

STATISTIQUES INDUSTRIELLES

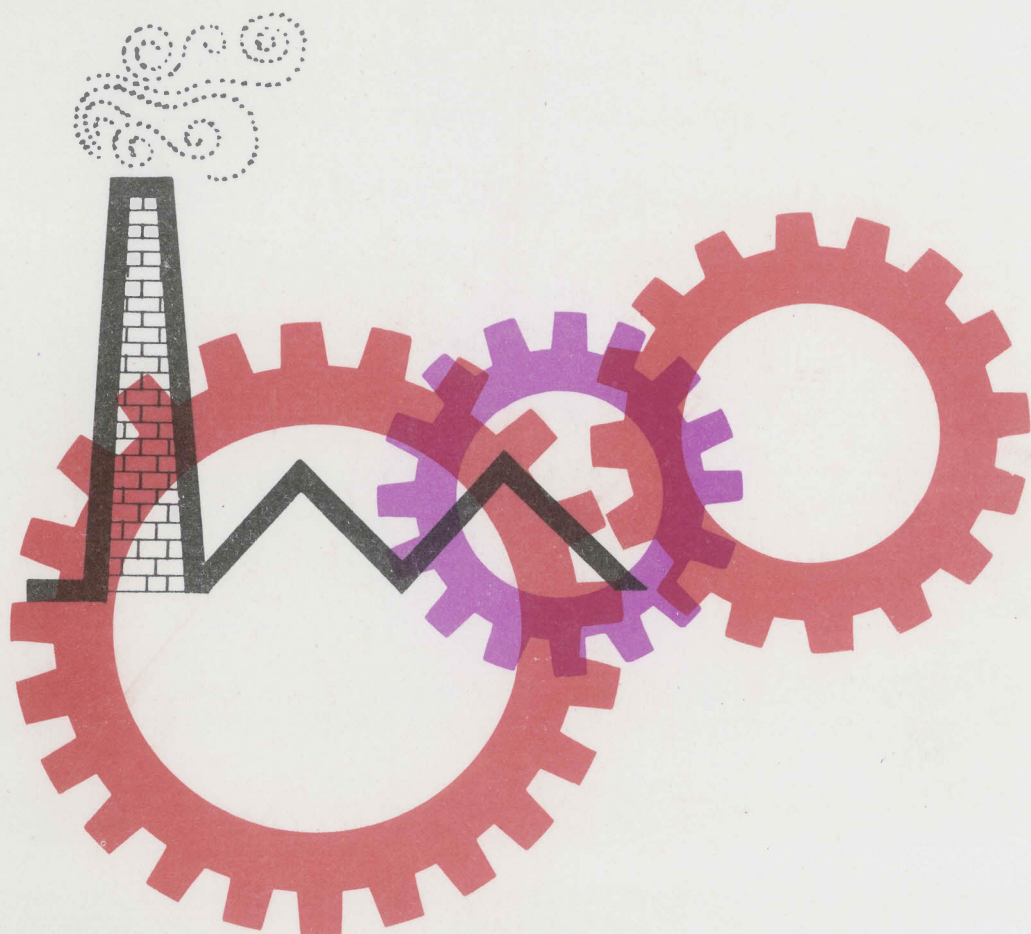

1974

SEPTEMBRE - OCTOBRE, N° 9 - 10

INSTITUT NATIONAL DE STATISTIQUE

ROYAUME DE BELGIQUE

MINISTÈRE DES AFFAIRES ÉCONOMIQUES

STATISTIQUES INDUSTRIELLES

1974

PUBLICATION MENSUELLE :

Abonnement : Belgique : 300 F l'an
Etranger : 360 F l'an

Ce numéro : Belgique : 35 F
Etranger : 40 F

SEPTEMBRE - OCTOBRE, n° 9 - 10

7^e ANNEE

On peut se procurer le présent bulletin mensuel au siège de L'INSTITUT NATIONAL DE STATISTIQUE
Rue de Louvain, 44 - 1000 Bruxelles
Compte chèque postal n° 000 - 0082826 - 85

T A B L E D E S M A T I E R E S

STATISTIQUES MENSUELLES			
I. Indices de la production industrielle	5	Industrie des métaux non ferreux	41
A. Moyennes mobiles des indices des douze derniers mois	5	Industrie des fabrications métalliques	42
B. Indices bruts	8	Industrie de la transformation des matières plastiques	46
II. Production industrielle en chiffres absolus	18	Expéditions de l'industrie des fabrications métalliques (données trimestrielles)	48
Mines de houille et de fer. Captage du grisou	18	Electricité	56
Livraison de charbon belge sur le marché intérieur	18	Distribution d'eau	56
Importation et exportation du charbon	18	III. Emploi	57
Extraction de la pierre à bâtir et d'autres minéraux non métalliques	19	STATISTIQUES ANNUELLES DE LA PRODUCTION	
Industries alimentaires	20	Année 1972	
Industries du tabac	24	Industrie des pâtes alimentaires	63
Filatures et activités diverses de l'industrie textile	24	Distilleries d'alcool et levureries	65
Tissage	25	Industrie du lavage et du carbonisage de la laine	68
Industrie de la bonneterie	28	Industrie du peignage de la laine	71
Industrie du vêtement et de la confection	30	Filature de jute	75
Industrie de la chaussure et de la pantoufle	31	Filature de fibres dures	79
Industrie du bois et des produits connexes	32	Industrie du feutre	83
Industrie du papier	33	Fabrication d'ouate	87
Industrie du cuir, du caoutchouc et du savon	34	Utilisation de l'eau dans l'industrie	90
Industrie chimique	35	Industrie du raffinage du pétrole	94
Industrie des dérivés du pétrole	36	Année 1971	
Fabriques d'agglomérés de houille et cokeries	37	Industrie du savon, des détergents de synthèse, des produits d'entretien, des parfums et des produits de beauté	97
Production nette, importations et exportations de gaz	38	Industrie des produits pharmaceutiques	103
Industrie des produits minéraux non métalliques (terre cuite, céramique, chaux, calcaires et dérivés, ciment)	39	Industrie du vêtement et de la confection	108
Sidérurgie	40	Industrie du raffinage du pétrole	116
		Industrie des fabrications métalliques	119
		Industrie de la construction	134
		STATISTIQUES DES AUTORISATIONS DE BATIR ET DES BATIMENTS COMMENCES	
		Nouvelles constructions résidentielles	156
		Nouvelles constructions non résidentielles	156
		Nouvelles constructions non résidentielles par catégorie de volume	157
		Nouvelles constructions résidentielles - Février à avril 1974	158
		Nouvelles constructions non résidentielles - Février à avril 1974	161

Remarques concernant les statistiques mensuelles ou trimestrielles :

- Les chiffres de production ou des livraisons pour les diverses années sont des moyennes mensuelles ou trimestrielles.
- Les totaux peuvent parfois être légèrement différents de la somme des résultats partiels du fait que ceux-ci ont été arrondis.

Signes conventionnels

- . . = les renseignements ne sont pas disponibles
- = 0 ou inférieur à la moitié de l'unité utilisée
- (*) = Chiffre provisoire

La virgule (,) est employée pour séparer les unités des décimales

**STATISTIQUES
MENSUELLES**

I. INDICES DE LA PRODUCTION INDUSTRIELLE (1970 = 100)

A. Moyennes mobiles des indices des douze derniers mois (1)
 Indice général et indices par genre d'affectation de la production

	Indice général de la production industrielle	Indices par genre d'affectation de la production					
		Matières premières et biens intermédiaires	Biens de consommation non durables	Biens de consommation durables	Biens d'investissement		Construction
					sans la construction	y compris la construction	
1967	83,8	84,0	88,9	82,3	77,5	84,2	88,9
1968	88,3	89,9	92,2	86,6	78,3	81,4	83,9
1969	97,0	97,9	96,9	96,9	92,7	88,6	87,1
1970	100,0	100,0	100,0	100,0	100,0	100,0	100,0
1971	101,7	98,9	102,5	106,0	96,6	98,7	99,5
1972	109,4	106,2	108,7	115,7	104,5	100,8	99,0
1973							
janvier	109,9	106,7	109,5	116,2	104,7	101,4	99,9
février	110,9	107,6	110,6	117,3	105,7	101,6	100,0
mars	111,6	108,3	111,5	117,6	106,8	101,4	99,4
avril	112,0	108,8	111,8	117,6	107,2	100,4	97,9
mai	112,5	109,2	112,5	117,7	108,0	100,3	97,7
juin	113,0	109,6	113,2	117,9	109,1	100,2	97,2
juillet	113,2	109,8	113,9	117,6	109,3	100,1	97,1
août	113,8	110,4	114,7	117,7	110,3	99,9	96,6
septembre	114	111	115,5	118,0	111	100	96,7
octobre	115	111	116,1	118,0	112	100	96,1
novembre	115	111	116,7	117,8	113	100	95,2
décembre	115	111	116,6	117	112	98	93,4
1974							
janvier	116	112	117,3	118	114	100	94,2
février	117	113	118,0	118	116	101	94,9
mars	118	114	118,3	118	117	102	95,1
avril	118	114	118,9	119	119	103	95,9
mai	119	115	119	119	120	103	96,1
juin	121	117	120	121	122	105	96,8
juillet	121	117	119	121	123	105	97,1

Indices par industrie

	Extraction du charbon	Industries alimentaires et fabrication de boissons	Industrie textile	Fabrication d'articles d'habillement, de chaussures et ouvrages divers en tissu	Industrie du papier et du carton	Industrie du bois	Industrie chimique et industrie du caoutchouc	Industrie des produits minéraux non métalliques	Industrie métallurgique de base	Industrie des fabrications métalliques	Electricité
1967	151,7	88,2	87,7	88,9	77,3	80,1	70,8	86,2	80,9	79,0	78,2
1968	134,5	89,8	93,6	91,9	87,0	90,4	81,7	87,7	90,7	80,8	86,4
1969	117,4	95,2	101,2	99,1	95,8	96,0	96,4	93,6	100,6	94,2	95,6
1970	100,0	100,0	100,0	100,0	100,0	100,0	100,0	100,0	100,0	100,0	100,0
1971	95,8	103,4	104,2	107,0	100,2	112,1	108,7	98,9	96,4	97,2	108,0
1972	92,2	107,0	106,3	117,8	106,6	134,6	121,9	101,7	107,3	102,5	123,7
1973	75,6	116,8	106,1	114,2	114,6	130,1	137,8	106,6			
janvier	91,6	107,6	106,0	117,8	106,8	136,7	123,7	102,2	108,3	102,8	124,4
février	90,7	108,3	106,2	118,3	107,7	139,2	126,3	103,1	108,9	103,8	126,0
mars	89,7	109,0	106,2	117,5	108,3	140,4	127,8	103,7	109,8	104,9	127,8
avril	88,6	109,2	105,9	116,9	108,9	140,9	129,3	104,2	111,1	105,2	129,1
mai	87,4	110,6	106,2	116,5	109,9	140,1	130,6	104,0	111,9	105,9	129,7
juin	85,0	111,6	106,2	116,3	110,2	138,9	131,7	104,9	112,0	106,8	131,1
juillet	84,4	112,7	106,2	115,7	110,8	137,8	132,3	105,0	112,7	107,0	131,4
août	82,9	113,4	106,9	115,4	111,2	137,1	133,7	105,4	113,9	107,7	132,8
septembre	80,8	114,6	107,1	115,3	112,8	135,9	135,1	106,1	114,1	109	133,7
octobre	79,3	115,6	107,1	115,4	113,4	134,6	136,0	106,0	114,5	109	134,3
novembre	77,9	116,6	106,8	115,0	113,9	133,0	137,2	106,4	115,1	110	134,9
décembre	75,6	116,8	106,1	114,2	114,6	130,1	137,8	106,6	115,7	110	135,4
1974											
janvier	73,9	117,9	106,7	114,1	116,2	129,1	139,0	107,2	116	112	135,8
février	72,6	118,7	106,8	113,9	117,5	127,9	140,2	108,1	118	113	136,3
mars	71,1	119,2	107,1	114,2	118,6	127,8	141,4	109	118	114	137,3
avril	69,8	120,2	107,4	115	120,2	128	142,4	109	119	116	136,9
mai	68,4	120	108	114	120,6	130	143,3	109	120	117	137,6
juin	67,8	120	110	115	122,1	133	145	110	121	119	138,7
juillet	67,9	118	109	115	122	134	146	110	122	119	139,0

(1) Le mouvement trend-cyclique, publié dans les numéros antérieurs, a été remplacé par une moyenne mobile non centrée, calculé sur douze mois.

Indices de la production industrielle

Moyenne des 12 derniers mois

1970 = 100

— Indice général (sans la construction)

..... Construction



— Matières premières et biens intermédiaires

- - - Biens d'investissement (sans la construction)

..... Biens d'investissement (y compris la construction)

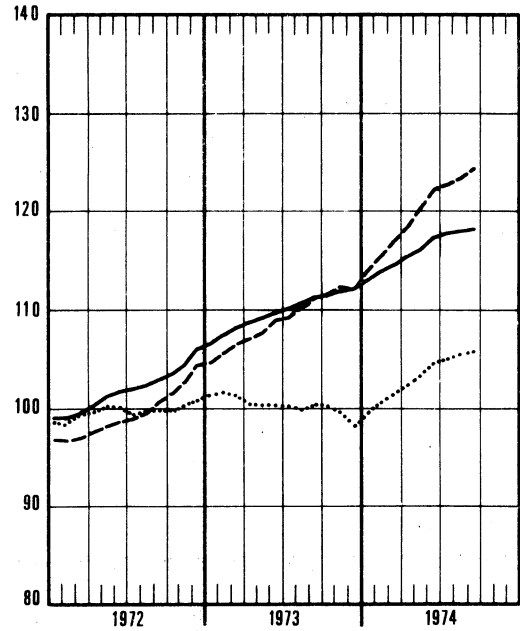

— Biens de consommation durables

..... Biens de consommation non durables

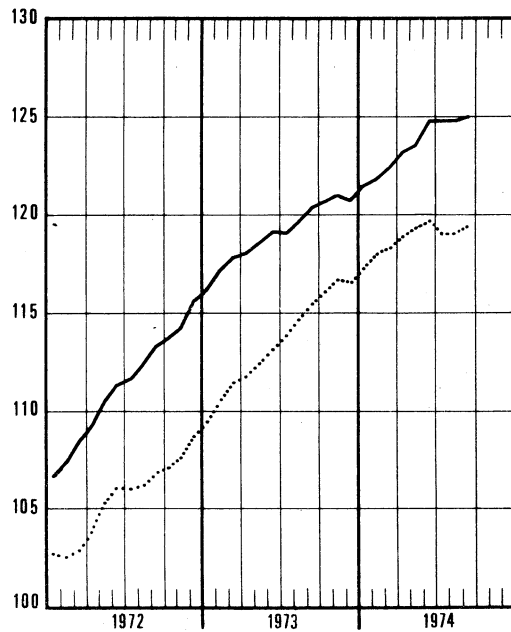

— Electricité

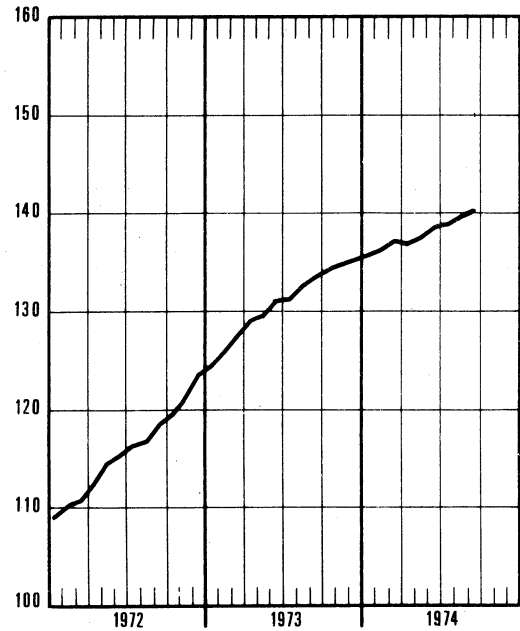

Indices de la production industrielle Moyenne des 12 derniers mois 1970 = 100

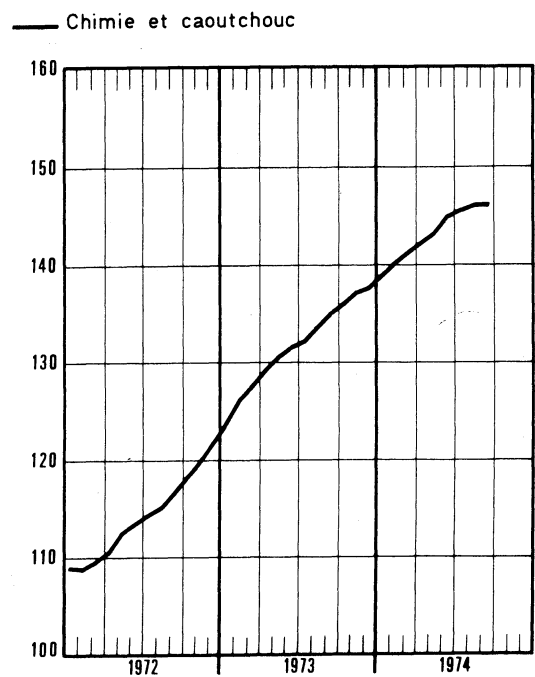
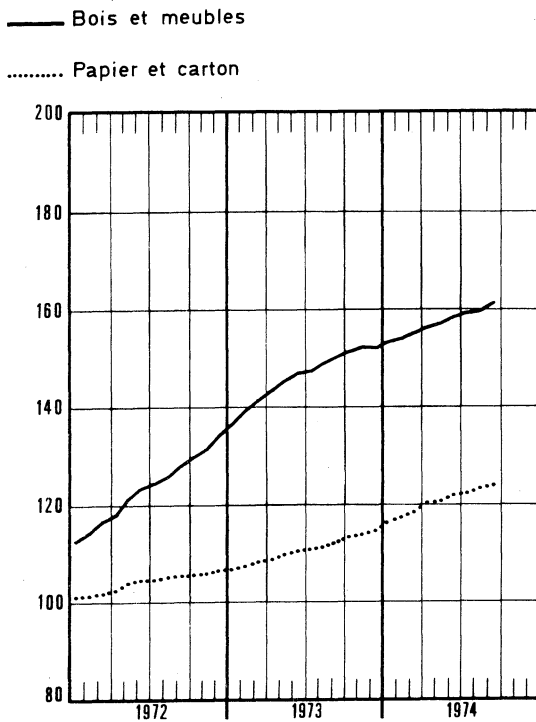
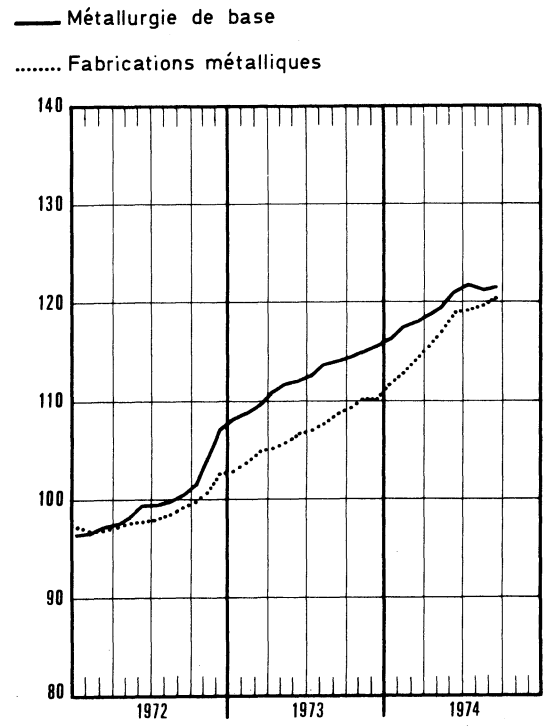
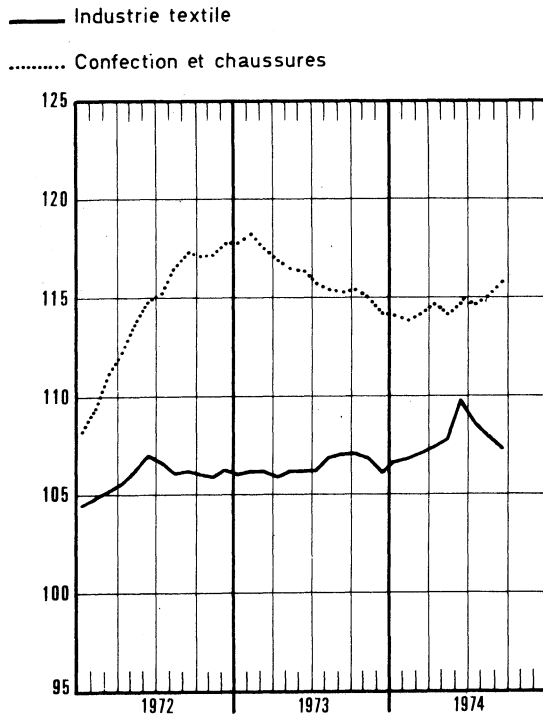

INDICES BRUTS (1)
INDICE GENERAL ET INDICES PAR GENRE D'AFFECTATION DE LA PRODUCTION

	Indice général de la production industrielle		Indices par genre d'affectation de la production					
	Sans la construction	Y compris la construction	Matières premières et biens inter-médiaires	Biens de consommation non durables	Biens de consommation durables	Biens d'investissements		Construction
						Sans la construction	Y compris la construction	
1967	83,5	84,3	83,7	88,7	82,0	77,2	83,9	88,6
1968	88,1	87,2	89,7	92,1	86,4	78,0	81,0	83,5
1969	96,6	94,6	97,6	96,5	96,5	92,3	88,1	86,6
1970	100,0	100,0	100,0	100,0	100,0	100,0	100,0	100,0
1971	102,6	102,2	99,6	103,4	107,1	97,5	99,8	100,7
1972	108,9	107,2	105,8	108,3	115,3	104,0	100,5	98,9
1973	115	111						
janvier	114,7	109,8	112,8	113,4	117,7	107,7	92,5	87,6
février	111,5	106,5	107,7	108,3	123,3	108,8	90,9	84,8
mars	123,8	120,3	119,9	122,1	134,7	118,0	107,2	104,4
avril	113,7	110,1	111,0	111,3	118,0	109,2	99,0	96,4
mai	117,4	115,4	114,4	119,9	119,5	112,4	107,1	105,8
juin	111,6	110	108,0	116,2	112,8	107,3	101,2	100,3
juillet	88,8	80	85,2	104,4	76,8	86,0	53,8	41,1
août	112,4	112	108,0	118,0	110,7	114,8	109,0	108,5
septembre	117	115	111	118,9	125,0	120	110,5	106,0
octobre	130	127	124	131,9	135,4	126	118,0	114,1
novembre	124	119	120	125,5	120,0	123	105,3	97,3
décembre	113	105	113	107,1	106	109	82,9	71,1
1974								
janvier	127	121	124	123	124	132	108	97,0
février	121	115	117	116	124	126	104	93,1
mars	128	123	124	120	134	131	112	102,4
avril	128	124	124	124	132	131	117	110,1
mai	127	123	123	125	126	133	117	109,5
juin	122	119	119	115	124	125	110	103,2
juillet	95	86	94	101	82	91	62	47,2

INDUSTRIE EXTRACTIVE

	Indice général des industries extractives	Charbon	Autres industries extractives							Calcaires et carbonates naturels	
			Indice général	Carrières							
				Indice général	Porphyre	Petit granit	Marbre	Grès			Sable
1967	131,7	151,3	84,1	88,2	79,2	87,5	115,7	85,8	69,4	133,8	71,8
1968	120,0	134,4	83,7	87,3	91,1	79,5	107,8	86,9	73,5	150,0	73,2
1969	109,8	116,9	92,0	94,4	90,3	89,7	109,9	89,6	85,8	127,0	85,0
1970	100,0	100,0	100,0	100,0	100,0	100,0	100,0	100,0	100,0	100,0	100,0
1971	98,7	96,5	106,2	103,2	112,3	102,2	88,2	116,3	116,5	65,5	116,1
1972	94,9	91,9	108,8	102,1	107,7	88,8	84,4	124,8	130,6	77,7	130,4
1973	80,5	75,4	102,3	95,0	92,6	86,8	72,6	120,6	128,0	49,8	126,2
janvier	93,7	93,7	94,6	87,9	90,9	85,4	79,3	88,5	105,0	43,4	116,1
février	86,7	87,2	85,7	79,8	81,2	79,0	78,4	58,4	99,6	21,1	103,1
mars	97,5	94,9	109,1	100,6	107,8	88,6	79,8	121,4	127,9	64,9	136,9
avril	86,5	82,7	103,7	94,3	101,8	77,2	69,1	137,9	126,3	38,4	135,2
mai	90,0	83,9	116,7	110,3	110,6	99,4	73,5	163,9	142,8	30,5	136,9
juin	78,7	71,3	111,2	101,8	96,4	84,9	76,8	156,5	150,5	26,2	142,1
juillet	51,3	47,9	65,9	54,1	56,8	43,2	29,5	75,8	96,3	22,7	105,7
août	72,2	60,1	124,2	116,8	108,0	110,9	81,9	138,7	157,9	87,0	147,9
septembre	72,1	62,1	114,7	109,8	96,3	100,9	85,3	162,1	144,8	72,1	130,1
octobre	89,0	80,7	124,4	117,7	108,9	104,6	83,9	162,9	164,3	86,9	145,4
novembre	79,2	75,4	96,6	88,6	92,8	71,8	71,6	129,9	127,5	36,2	122,8
décembre	68,6	65,6	81,9	78,2	60,1	95,1	61,9	50,2	93,1	68,2	93,0
1974											
janvier	77,5	73,9	94,3	87,5	60,0	88,2	75,9	79,2	130,9	40,5	116,9
février	74,8	72,0	88,5	79,7	48,0	82,0	69,7	82,4	128,2	51,6	117,9
mars	79,1	73,8	101,3	91,9	47,4	92,7	84,7	123,6	150,0	60,8	132,4
avril	82,4	69,8	129,0	125,2	101,7	131,5	80,9	152,3	167,2	28,0	140,6
mai	83	67,9	130								
juin	74	61,8	112								
juillet	56	51,4	72								

(1) Les indices ne comportant pas de chiffres décimaux sont provisoires.

INDUSTRIES MANUFACTURIERES

	Indice général des in- dustries manufac- turières	Industries alimentaires et fabrication des boissons										
		Indice général	Industries alimentaires					Fabrication des boissons				
			Indice général	Confi- tures et produits connexes	Meune- ries	Sucre	Huiles végéta- les et anima- les	Marga- rine	Indice général	Bras- series	Alcool	Tabac
1967	80,9	87,8	87,3	73,6	100,9	96,3	94,8	95,2	88,4	89,7	72,3	96,3
1968	86,4	89,5	89,2	81,2	97,9	104,6	102,2	96,4	89,8	90,5	81,2	98,7
1969	96,0	94,7	95,0	88,2	98,5	110,8	97,8	97,0	94,0	94,6	88,9	94,8
1970	100,0	100,0	100,0	100,0	100,0	100,0	100,0	100,0	100,0	100,0	100,0	100,0
1971	102,8	104,5	105,6	103,9	97,8	130,8	106,9	104,6	101,9	101,8	103,0	97,2
1972	109,7	107,3	105,0	111,1	95,5	111,0	110,0	110,8	102,6	102,3	106,5	108,0
1973	117	116,7	119,4	156,2	107,8	123,4	125,2	108,1	110,9	110,4	117,6	119,1
janvier	116,0	103,2	104,8	133,5	107,8	26,8	148,5	110,9	99,6	98,8	109,9	120,8
février	113,2	99,7	101,2	144,8	93,0	22,1	117,1	100,0	96,3	94,2	120,9	108,4
mars	125,5	115,8	115,9	138,8	112,1	58,5	142,3	115,2	115,7	113,9	138,4	124,7
avril	115,4	106,4	107,1	111,0	108,1	25,9	119,6	106,9	105,2	102,9	134,0	116,4
mai	119,2	117,9	118,0	86,5	119,2	23,2	123,0	112,9	117,7	116,6	130,9	126,5
juin	113,8	117,2	114,3	137,6	114,4	20,1	112,8	93,2	123,0	123,8	113,2	123,5
juillet	91,1	115,5	106,6	246,6	75,9	15,1	110,5	76,1	133,9	138,2	81,8	69,0
août	115,0	122,0	127,4	151,7	110,8	31,3	111,8	118,0	110,5	113,4	75,5	129,0
septembre	120	120,3	118,2	181,0	110,5	28,0	131,5	105,6	124,4	124,3	125,4	124,2
octobre	132	139,7	153,1	206,5	115,7	419,6	103,1	128,5	111,1	109,6	132,1	140,4
novembre	126	133,6	143,7	195,9	106,9	474,3	143,7	120,7	112,1	110,3	134,8	136,1
décembre	116	109,9	123,4	140,7	110,3	337,1	138,2	110,5	81,7	79,1	113,8	109,8
1974												
janvier	130	116,7	121,3	212,3	139,7	49,4	159,3	120,6	106,8	106,5	111,0	148,2
février	124	108,9	111,6	195,1	120,0	29,7	146,6	105,7	102,8	100,0	133,5	129,5
mars	130	116,8	118,2	92,2	92,2	45,5	141,0	122,5	113,6	112,1	131,2	119,8
avril	130	123,4	125,3	96,1	96,5	31,7	175,3	115,0	119,2	117,2	142,1	128,6
mai	129	114			126,7	25,8			134,1	133,1	146,3	124,0
juin	125	108			158,6	22,5			117,9	117,3	126,7	131,7
juillet	98	103			83,2	18,8			114,4	117,4	85,0	69,7

Industrie textile

Filature et tissage

Filature

	Indice général	Industrie textile									
		Indice général	Prépara- tion des fibres textiles	Indice général	Coton fin	Cardes fileuses	Cocons	Laine cardée	Laine peignée	Lin et chanvre	Jute
1967	87,3	85,7	95,0	86,7	90,7	92,0	100,8	76,7	74,5	107,3	107,2
1968	93,6	93,2	108,8	95,6	97,0	78,1	92,3	89,5	89,4	107,7	109,8
1969	100,8	100,5	116,3	101,7	100,6	96,3	97,0	98,5	100,7	106,0	108,6
1970	100,0	100,0	100,0	100,0	100,0	100,0	100,0	100,0	100,0	100,0	100,0
1971	105,2	104,8	86,6	102,2	96,9	106,2	80,5	113,2	110,4	96,5	90,3
1972	106,0	106,3	78,6	98,5	95,3	97,2	81,2	126,4	102,8	86,9	83,2
1973	105,9	106,6	82,4	94,3	95,6	100,4	73,6	126,4	93,8	86,9	75,3
janvier	107,6	108,5	89,0	98,3	95,7	97,5	97,3	131,3	101,7	87,7	79,6
février	108,6	109,0	82,8	96,3	95,9	97,6	89,9	127,0	97,0	91,7	77,4
mars	118,7	118,9	92,1	104,9	100,3	100,9	87,4	146,2	107,6	98,8	87,0
avril	106,1	107,4	83,7	95,8	96,4	91,1	77,0	138,6	95,0	89,3	74,4
mai	112,1	113,6	94,0	99,6	94,1	110,9	79,6	142,6	104,0	89,2	80,7
juin	111,4	113,0	78,0	101,9	113,3	102,9	67,3	130,4	94,9	98,4	73,6
juillet	68,5	72,2	42,6	55,1	60,4	77,6	35,9	63,9	42,5	81,5	50,8
août	95,3	92,9	88,9	89,2	83,0	67,0	64,3	133,2	101,7	89,3	65,7
septembre	108,7	108,1	89,4	93,3	94,4	108,2	64,0	134,4	91,0	85,9	74,5
octobre	120,0	120,1	96,2	104,7	104,1	123,9	81,7	132,6	107,0	96,7	84,9
novembre	110,2	110,8	84,7	97,0	95,4	114,9	71,2	124,6	98,0	87,9	83,1
décembre	103,7	105,9	71,9	96,0	114,0	112,3	67,3	112,9	84,3	82,9	72,2
1974											
janvier	114,6	116,9	94,9	103,6	100,6	122,7	81,4	134,4	105,4	99,3	86,8
février	109,4	110,4	78,0	98,2	100,9	121,3	77,6	126,3	96,6	96,5	78,0
mars	116,2	117,0	87,1	101,5	103,2	115,4	76,0	131,6	100,8	97,3	81,2
avril	115,1	115,8	92,0	100,3	99,7	119,4	70,5	136,3	102,3	96,4	75,7
mai	116		89,6	98,0	96,3	117,1	66,9	135,6	98,7	92,2	78,7
juin	118		88,9			111,5	114,0	59,2	134,0	91,5	69,2
juillet										81,7	51,4
août	67					70,3		85,3		32,1	50,8

INDUSTRIES MANUFACTURIERES (suite)

	Industries textiles (suite)						Bonne- terie	Filatures et corde- ries de fibres dures	Fabrication d'articles non dénomés ailleurs
	Filature et tissage (suite)								
	Tissage								
	Indice général	Tissus de coton	Tissus de lin	Tissus de laine	Tissus de rayonne et fibres de rayonne	Tissus de jute			
1967	84,0	97,2	93,4	92,3	51,4	104,9	94,9	75,9	119,5
1968	89,7	97,7	105,7	89,6	71,6	105,8	96,5	85,8	90,6
1969	97,7	100,7	111,4	96,2	92,2	104,2	102,7	89,8	107,7
1970	100,0	100,0	100,0	100,0	100,0	100,0	100,0	100,0	100,0
1971	108,4	102,0	83,6	106,4	128,4	88,8	106,6	98,1	117,2
1972	115,1	105,0	96,8	112,1	147,5	78,3	103,4	105,0	132,2
1973	119,6	103,1	89,8	95,3	199,9	56,5	101,6	96,8	144,1
janvier	118,4	105,2	93,0	105,4	174,0	63,3	103,5	103,6	138,9
février	122,1	106,6	93,1	108,3	186,1	59,8	105,7	101,3	143,6
mars	133,6	112,2	89,2	119,0	211,3	65,6	115,6	109,4	170,4
avril	120,1	102,5	87,8	103,9	193,3	54,0	98,4	127,5	152,0
mai	127,5	104,6	100,9	108,2	211,4	61,4	105,4	108,1	143,3
juin	126,9	110,1	99,3	100,2	213,5	59,2	102,9	109,7	143,9
juillet	90,0	75,6	64,7	73,3	159,5	39,7	51,9	91,5	144,1
août	95,1	80,4	74,7	68,6	166,5	47,5	102,9	82,5	116,7
septembre	122,1	103,3	88,3	93,2	216,5	56,4	110,1	78,2	137,7
octobre	135,7	119,1	108,1	94,7	240,9	61,7	119,5	73,7	163,9
novembre	125,0	107,8	89,7	90,2	220,8	57,6	107,5	85,2	151,6
décembre	118,6	109,6	89,6	78,2	204,7	52,5	95,2	89,7	122,8
1974									
janvier	129,3	104,3	95,8	85,9	257,9	52,9	105,2	103,2	139,6
février	123,8	106,7	92,1	77,6	243,4	50,6	104,3	98,3	141,9
mars	133,0	110,3	117,6	80,3	261,1	53,7	111,9	105,0	142,2
avril	131,1	107,4	107,8	88,0	251,3	50,5	110,1	120,3	144,4
mai	126,3	101,3	92,1	84,7	254,5	47,6		81,8	141,7
juin	126,7	107,7	78,5	86,4	247,7	44,6		95,3	128,8

	Fabrication d'articles d'habillement ; confec- tion d'ouvrages divers en tissu ; fabrication de chaussures				Industrie du bois et industries connexes	Industrie du papier et du carton		
	Indice général	Articles d'habil- lement	Autres ouvrages en tissus	Chaussures et pantoufles		Indice général	Production	Transfor- mation
1967	88,6	81,1	106,6	127,3	79,7	77,1	77,4	77,0
1968	91,7	85,6	105,0	122,1	90,1	86,8	89,9	84,5
1969	98,6	95,2	103,1	116,8	95,7	95,4	96,0	95,0
1970	100,0	100,0	100,0	100,0	100,0	100,0	100,0	100,0
1971	108,3	111,6	90,5	97,0	112,6	101,0	96,8	104,2
1972	117,6	124,6	81,2	91,5	134,0	106,3	100,1	111,2
1973	113,9	124,8	43,3	79,9	129,7	114,4	107,2	120,1
janvier	106,4	112,9	45,5	88,9	148,6	114,4	106,3	121,2
février	124,2	136,4	44,4	86,4	148,6	111,3	101,0	120,0
mars	138,9	154,7	46,8	88,4	159,5	124,4	115,7	131,5
avril	119,3	132,7	40,8	76,6	133,8	112,1	106,1	116,8
mai	117,1	129,6	45,5	76,9	130,5	120,3	112,4	126,8
juin	106,3	116,1	41,8	75,6	124,7	112,8	100,5	123,4
juillet	70,2	78,9	24,7	41,5	79,1	81,6	84,8	77,8
août	112,7	122,2	44,3	83,8	112,8	107,1	103,3	109,6
septembre	131,2	145,9	44,9	84,5	127,5	127,1	124,5	128,4
octobre	143,2	156,7	52,5	97,0	144,7	128,4	116,7	138,2
novembre	110,6	119,9	48,6	81,6	124,7	119,6	110,4	127,1
décembre	87,5	91,6	39,7	77,5	121,7	113,8	105,0	121,1
1974								
janvier	106,2	114,7	52,7	75,7	135,7	133,5	118,5	145,9
février	122,0	136,5	49,6	70,7	134,9	126,3	109,6	139,9
mars	135,3	153,8	48,7	71,6	151,2	133,4	118,7	145,4
avril	132		50,4	67,0	149	135,5	129,3	140,4
mai	111		45,6	62,5	146	125,4	110,2	137,8
juin	109			60,4	150	125,3	110,7	137,3
juillet	72			39,5	104	95	94,4	92

INDUSTRIES MANUFACTURIERES (suite)

	Industrie du cuir			Industrie chimique et industrie du caoutchouc								
	Indice général	Cuirs lourds	Cuirs légers	Indice général	Industrie chimique						Indus- trie du caout- chouc	
					Indice général	Chimie de base	Transf. des mat. plastique	Savon	Azote	Allu- mettes		Produc- tion de rayonne
1967	96,3	86,0	97,9	70,6	70,9	67,5	64,6	99,9	70,9	96,3	99,9	70,1
1968	96,3	105,0	106,9	81,7	82,0	79,6	76,8	103,2	78,3	98,8	110,4	79,1
1969	115,3	113,7	115,4	96,1	96,5	94,7	91,7	106,2	108,8	101,0	103,0	91,8
1970	100,0	100,0	100,0	100,0	100,0	100,0	100,0	100,0	100,0	100,0	100,0	100,0
1971	106,9	96,1	107,9	109,4	108,8	106,0	126,8	108,9	104,5	93,3	100,8	116,3
1972	105,0	92,5	106,1	121,5	121,0	116,8	155,2	118,0	107,4	84,0	106,8	126,4
1973	84,3	95,3	92,9	137,5	137,7	131,3	204,9	131,1	101,3	78,9	..	132,9
janvier	94,7	108,0	93,0	138,7	138,8	136,3	187,5	129,1	111,8	87,2	..	135,8
février	105,0	101,1	105,2	133,6	133,7	129,0	192,8	128,8	106,5	78,9	..	130,7
mars	99,8	112,3	98,2	145,4	144,5	137,5	210,1	148,4	118,2	88,2	..	156,0
avril	75,6	90,2	73,7	135,9	135,9	130,1	193,1	136,4	99,5	79,9	..	126,8
mai	95,8	117,8	93,1	142,0	142,1	134,2	216,8	135,8	101,9	88,0	..	137,6
juin	90,3	96,0	89,5	133,9	133,1	125,0	215,1	137,0	60,2	81,8	..	142,5
juillet	35,5	26,1	36,4	107,0	110,4	112,5	146,0	69,8	82,8	66,4	..	53,4
août	76,5	107,1	73,0	134,4	135,3	129,7	195,7	130,8	101,7	55,1	..	119,2
septembre	80,6	97,4	78,5	140,8	139,6	131,3	215,1	133,2	101,7	81,9	..	155,5
octobre	87,1	103,9	85,1	155,6	155,6	145,6	248,3	145,7	108,9	94,6	..	153,4
novembre	84,7	99,2	82,9	148,6	148,7	140,3	229,1	142,9	105,5	75,9	..	143,1
décembre	86,0	83,6	86,0	134,7	134,7	123,7	209,4	134,3	115,3	69,4	..	133,8
1974												
janvier	93,7	90,2	93,3	154,1	154,5	140,4	242,4	179,1	119,5	146,9
février	88,8	99,6	87,4	147,0	146,5	135,8	232,6	171,2	100,1	152,0
mars	92,9	103,7	91,4	153,7	152,7	140,4	248,1	153,5	113,9	167,1
avril	98,6	110,2	97,1	154,3	154,6	142,3	243,0	164,7	120,3	147,8
mai	88,1	106,1	86,1	152,4	153,1	142,1	249,0	156,4	104,2	139,4
juin	87,4	95,9	86,2	148	147	136,7	224	146	98,2	160,5
juillet	41,1	20,7	42,4	120	123	148	155	72	100	120,3

	Industrie des dérivés du pétrole et du charbon				Industrie des produits minéraux non métalliques							
	Indices général	Raffineries de pétrole	Agglomérés de houille	Cokeries indépendantes	Indice général	Terre cuite	Verre			Ciment	Produits céramiques	Chaux, dolomie, plâtre agglom. de plâtre, etc...
							Indice général	Verre plat	Verre creux			
1967	85,0	58,0	116,6	115,3	85,9	109,6	78,4	87,3	67,0	86,6	86,9	82,0
1968	98,9	77,1	110,5	124,2	86,9	95,0	84,8	95,0	71,8	85,3	86,6	92,2
1969	99,7	95,8	106,5	104,0	93,2	97,2	90,2	98,2	79,9	93,2	96,0	98,9
1970	100,0	100,0	100,0	100,0	100,0	100,0	100,0	100,0	100,0	100,0	100,0	100,0
1971	92,0	101,4	77,2	82,7	99,7	90,5	101,4	99,0	105,2	103,0	94,0	108,8
1972	86,6	121,1	67,1	27,8	101,4	85,6	105,2	103,9	106,8	105,4	91,4	116,9
1973	87,9	124,1	61,5	28,7	106,3	99,1	112,5	110,1	116,4	104,6	94,1	133,1
janvier	74,7	84,3	91,4	29,6	96,3	85,7	111,4	114,8	102,0	81,7	95,2	136,3
février	83,5	114,4	72,9	26,6	91,7	71,9	102,8	102,3	102,5	83,9	94,4	127,3
mars	96,1	140,2	62,8	29,5	114,1	98,1	120,4	121,2	116,7	114,2	105,5	143,8
avril	93,9	137,2	62,5	28,5	111,7	101,2	115,3	113,1	118,8	116,1	93,9	137,2
mai	93,8	138,3	55,7	29,0	114,0	111,5	119,5	117,4	122,2	111,9	102,5	134,7
juin	78,7	112,4	37,8	28,2	111,3	107,5	114,4	112,2	117,7	112,7	97,5	130,5
juillet	80,9	123,4	13,2	29,0	83,8	82,7	93,3	89,3	101,1	78,6	62,6	115,2
août	86,2	127,5	37,8	28,9	108,0	108,5	102,0	103,0	98,4	119,9	88,3	130,2
septembre	82,3	119,3	40,1	28,3	114,6	107,1	111,6	108,3	117,2	126,9	92,4	130,0
octobre	89,3	118,0	90,8	28,7	120,3	115,6	120,5	114,0	133,4	124,5	108,3	138,5
novembre	99,3	140,2	92,7	28,1	110,2	102,9	119,7	113,5	132,4	105,6	94,6	141,9
décembre	96,3	134,4	82,3	29,7	99,9	96,3	119,2	112,0	134,0	80,7	94,7	131,6
1974												
janvier	84,2	102,1	95,0	..	104,0	94,0	114,9	109,5	124,2	91,5	105,9	144,7
février	76,2	94,7	80,8	..	102,3	84,5	108,2	102,4	118,4	100,8	99,0	127,0
mars	62,8	54,1	66,1	..	119,5	94,7	123,5	118,4	132,6	126,9	103,2	156,4
avril	56,9	47,0	60,8	..	118,3	107,2	118,7	113,8	127,0	123,9	106,1	156,7
mai	80,2	99,4	62,2	..	113	113	109,8	90,8	144,5	118,1	108,2	..
juin	91,4	123,0	55,8	..	114	114	111,7	95,1	141,8	122,2	104,2	..
juillet	88	118,9	16	..	88	88	98	88	116	85,7

INDUSTRIES MANUFACTURIERES (suite)

	Industrie métallurgique de base.								
	Indice général	Sidérurgie				Aciéries de moulage, fonderies tréfileries, étirage et laminage			
		Indice général	Fonte	Acier brut	Produits finis	Indice général	Aciéries de moulage	Fonderies de fer	Tréfileries, étirage et laminage
1967	80,6	79,7	82,1	77,0	81,8	81,1	64,9	94,4	80,8
1968	90,7	91,6	95,7	91,8	91,1	89,1	74,0	97,8	90,3
1969	100,3	102,8	103,4	101,8	104,5	100,5	90,3	108,2	100,4
1970	100,0	100,0	100,0	100,0	100,0	100,0	100,0	100,0	100,0
1971	96,8	98,1	95,4	98,8	99,4	92,3	94,2	86,3	94,6
1972	107,2	113,1	108,7	115,6	114,8	91,6	88,4	83,6	96,2
1973	115,6	121,8	116,9	123,6	124,9	95,7	79,1	85,5	105,3
janvier	119,8	130,3	124,1	132,3	133,8	98,1	91,1	86,7	105,7
février	107,0	112,7	103,3	111,1	119,7	97,9	87,3	93,5	104,4
mars	122,6	134,2	126,2	134,2	140,0	104,7	82,1	95,1	115,6
avril	117,0	126,5	123,3	131,0	127,1	98,4	81,2	88,9	107,7
mai	120,5	129,6	125,1	130,1	133,5	91,8	75,6	92,7	95,8
juin	111,5	115,7	111,1	116,9	118,8	88,3	71,8	74,0	99,9
juillet	95,8	104,7	116,8	118,6	92,7	68,3	48,1	52,3	82,0
août	115,4	119,8	116,6	122,3	121,6	93,0	82,7	89,1	97,6
septembre	107,7	104,6	90,8	96,7	117,7	99,0	80,5	87,9	109,6
octobre	123,6	125,9	112,9	122,1	136,4	104,8	84,0	97,0	114,4
novembre	123,8	129,8	125,3	134,8	130,6	101,4	82,9	86,7	113,7
décembre	121,4	127,6	125,7	133,1	127,2	102,3	81,6	85,8	116,3
1974									
janvier	130	137,9	130,9	141,0	141,9	111,7	94,8	96,9	123,5
février	120	128,9	121,1	131,1	134,0	102	79	93	114
mars	125	134,6	127,4	136,7	139,3	108	84	99	119
avril	129	138,1	130,3	141,8	142,4	115	85	98	132
mai	129	139,9	134,9	142,3	142,9	107	86	99	125
juin	125	133,0	128,6	136,0	134,9	106	85	92	119
juillet	110					74			

	Industrie métallurgique de base (suite)								
	Indice général	Industrie des métaux non ferreux						Demi-produits	Cokeries dépendant de l'industrie métallurgique
		Produits bruts							
	Indice général	Cuivre	Zinc	Plomb	Aluminium	Etain			
1967	83,0	89,1	91,3	94,3	100,9	..	109,9	77,4	92,6
1968	90,9	94,3	97,6	103,1	104,4	..	105,4	88,1	96,9
1969	93,3	89,6	84,9	108,0	104,2	..	114,8	97,9	101,7
1970	100,0	100,0	100,0	100,0	100,0	..	100,0	100,0	100,0
1971	97,5	92,4	92,7	85,7	90,0	..	111,5	103,5	98,9
1972	102,5	96,0	93,1	106,7	99,1	..	98,6	110,9	121,5
1973		107,8	105,9	117,2	106,0	..	96,1		131,1
janvier	106,4	98,4	92,7	121,3	104,0	..	115,7	117,0	139,3
février	93,2	76,6	66,0	118,0	109,6	..	103,1	117,8	123,7
mars	101,6	82,7	72,6	118,4	125,2	..	98,1	129,5	138,5
avril	102,6	90,8	82,5	116,7	134,1	..	95,2	119,2	134,5
mai	120,8	112,9	110,3	119,2	126,9	..	100,6	130,9	133,5
juin	121,1	113,3	111,5	118,4	117,3	..	100,3	131,1	118,6
juillet	90,9	107,8	106,5	117,0	103,5	..	90,2	62,1	135,6
août	120,8	115,0	117,2	115,0	94,7	..	71,0	127,6	137,4
septembre	121,0	117,5	121,9	113,3	77,5	..	73,9	124,0	118,1
octobre	134,6	128,3	134,2	115,2	79,9	..	87,9	141,8	128,1
novembre	119,2	127,7	131,3	116,9	90,8	..	111,6	125,2	132,9
décembre	114,5	122,7	124,1	116,1	109,2	..	104,0	111,0	134,0
1974									
janvier	132,9	122,4	124,3	115,3	111,9	..	92,2	146,4	..
février	122,5	111,6	112,2	107,5	112,7	..	80,0	136,4	..
mars	122,4	105,5	103,7	108,1	120,3	..	81,7	144,5	..
avril	113,9	96,0	91,5	105,8	128,5	..	77,6	137,3	..

INDUSTRIES MANUFACTURIERES (suite)

Industrie des fabrications métalliques

	Industrie des fabrications métalliques													
	Indice général	Fabrication d'ouvrages en métaux à l'exclusion des machines et du matériel de transport						Construction de machines, à l'exclusion des machines électriques						
		Indice général	Forge, estampage, gros emboutissage	Travail de la tôle, etc.	Access. métall. du bâtiment	Ponts, charpentes, etc.	Armes et munitions	Indice général	Machines motrices, etc.	Machines-outils etc.	Constr. mécaniques	Appareils de levage, pesage, etc.	Appareils pour diverses industries	Machines textiles et accessoires
1967	78,6	85,3	77,9	87,8	83,1	84,0	97,4	74,8	68,3	68,8	73,0	59,4	84,3	81,4
1968	80,7	83,3	72,7	90,2	83,3	68,1	104,5	81,7	74,0	73,2	81,9	66,2	93,4	83,6
1969	83,8	94,1	90,3	100,2	96,8	82,2	100,1	94,8	85,4	85,6	94,0	88,1	103,1	94,5
1970	100,0	100,0	100,0	100,0	100,0	100,0	100,0	100,0	100,0	100,0	100,0	100,0	100,0	100,0
1971	98,2	96,6	94,2	97,7	90,5	105,3	98,5	94,6	99,5	106,9	104,6	92,0	86,6	98,1
1972	102,5	93,8	97,6	99,7	92,7	97,2	80,0	99,9	108,0	108,7	104,8	99,3	99,4	79,0
1973			115,3	111,7	102,2		68,2				119,2		108,1	
janvier	108,0	99,6	110,4	107,6	99,9	111,6	70,6	103,2	112,5	108,5	109,9	102,3	100,6	87,1
février	108,9	100,6	108,8	108,3	99,0	108,2	79,9	103,9	116,6	106,7	107,6	103,0	101,6	88,7
mars	116,2	105,2	115,7	116,9	105,5	100,4	86,2	114,6	121,3	110,7	122,0	108,4	119,9	94,4
avril	106,6	95,2	113,5	109,9	95,8	98,0	62,5	106,0	120,1	101,3	114,9	101,7	104,8	90,3
mai	109,0	101,5	124,7	115,3	100,8	99,9	73,9	113,3	123,0	106,7	128,6	116,0	108,3	97,9
juin	103,7	97,4	106,5	108,5	102,0	100,8	65,0	109,5	119,4	105,4	111,5	114,9	106,4	98,8
juillet	81,9	75,2	73,4	87,3	79,9	85,7	40,0	88,8	97,8	87,9	85,9	96,9	86,3	78,4
août	110,0	101,5	113,9	110,4	107,6	102,9	70,2	113,6	137,1	108,5	120,8	110,3	104,7	107,6
septembre	117	98,6	121,9	110,9	109,8	107,4	43,6	119	135,1	114,6	132,4	95	116,2	115,3
octobre	124	107,3	135,9	123,8	116,3	113,6	50,6	123	128	123,4	137,8	126	117,7	123,1
novembre	123	109,5	129,2	118,4	108,1	105,8	92,1	119	117	121,3	131,7	122	114,8	118,9
décembre	110	101	129,0	121,5	101,0	94	85,1	107	109	93	125,6	88	116,0	105
1974														
janvier	129	115	129,8	132	117	111	75	130	146	128	128,6	136	128	92
février	122	109	123,0	123	109	112	72	123	131	117	130,0	133	120	89
mars	126	112	143	127	110	111	81	131	136	129	159	138	129	95
avril	127	115	151	131	114	106	84	131	132	121	146	139	135	104
mai	128	112	150	124	109	106	80	127	131	115	143	129	131	104
juin	121	107	136	119	102	102	89	125	135	108	141	133	123	102
juillet	87	69	78	81	71	91	35	102	115	88	91	134	105	62

Industrie des fabrications métalliques (suite)

	Construction électrique				Construction de matériel de transport					Appareils de mesure, de laboratoire, etc.	Electricité	Distribution d'eau
	Indice général	Machines rotatives et statiques	Appareils industriels et électrodomestique	Autres produits	Indice général	Construction navale	Automobiles, cycles, etc.	Matériel chemins de fer et tramways	Industrie aéronautique			
1967	75,2	72,3	84,8	73,9	76,7	80,9	66,9	91,4	142,5	96,6	78,0	88,9
1968	76,2	73,4	88,6	74,3	77,3	68,5	74,6	82,3	130,2	88,5	86,5	86,7
1969	89,5	85,9	100,1	88,1	94,5	85,0	96,0	90,9	121,6	96,5	95,4	97,9
1970	100,0	100,0	100,0	100,0	100,0	100,0	100,0	100,0	100,0	100,0	100,0	100,0
1971	96,9	87,5	95,3	98,7	109,7	89,3	113,7	105,5	134,5	89,8	109,1	105,5
1972	105,4	86,6	103,9	108,6	121,8	111,1	116,4	119,9	215,2	86,0	123,2	109,1
1973							121,2				135,1	116,0
janvier	107,0	69,3	60,6	121,6	134,6	109,0	131,8	118,4	262,9	86,6	145,2	114,7
février	111,1	75,5	60,2	126,1	132,0	105,3	129,5	115,6	261,2	89,3	133,0	103,2
mars	118,6	77,2	68,9	134,2	138,8	126,4	138,3	120,0	195,1	96,8	144,1	117,2
avril	108,9	73,0	62,4	123,1	127,1	128,3	126,9	109,7	134,8	85,2	134,1	111,9
mai	108,3	82,2	62,0	121,0	125,9	127,6	124,2	110,4	148,6	91,4	127,8	115,8
juin	105,7	87,3	58,2	117,5	111,7	119,0	107,3	102,8	141,0	94,4	121,6	121,1
juillet	84,2	64,1	46,3	94,4	88,3	101,1	86,5	76,7	73,5	68,6	112,2	118,9
août	122,4	96,2	72,7	135,6	111,8	126,5	103,5	110,4	154,8	99,1	126,0	123,5
septembre	126,1	90,7	75,1	141,0	141	119	138,9	120	186	93,0	130,7	119,0
octobre	131,0	95,6	77,4	146,5	155	135	136,4	148	203	96,3	151,1	120,2
novembre	133,0	90,7	74,3	150,5	148	121	126,3	139	330	90,4	147,3	114,0
décembre	117	-	-	-	124	113	105,1	116	254	67	148,0	112,2
1974												
janvier	133	-	-	-	151	146	114,4	130	300	118	150,7	118,4
février	134	-	-	-	131	134	95	118	257	104	139,3	107,4
mars	131	-	-	-	141	157	124	166	276	99	149,8	118,3
avril	131	-	-	-	138	161	122	158	365	105	135,7	119,0
mai	142	-	-	-	143	167	124	158	458	94	136,5	123,2
juin	134	-	-	-	124	190	108	146	367	85	128,5	126,4
juillet	96	-	-	-	87	128	75	79	95	83	120,1	122,3

Indices bruts de la production industrielle

1970=100 1972 - - - - 1973 ——— 1974

Indice général (sauf construction)

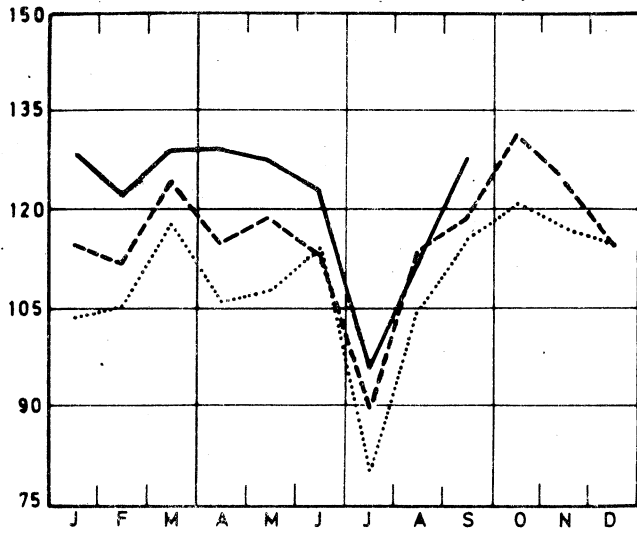

Matières premières et biens intermédiaires

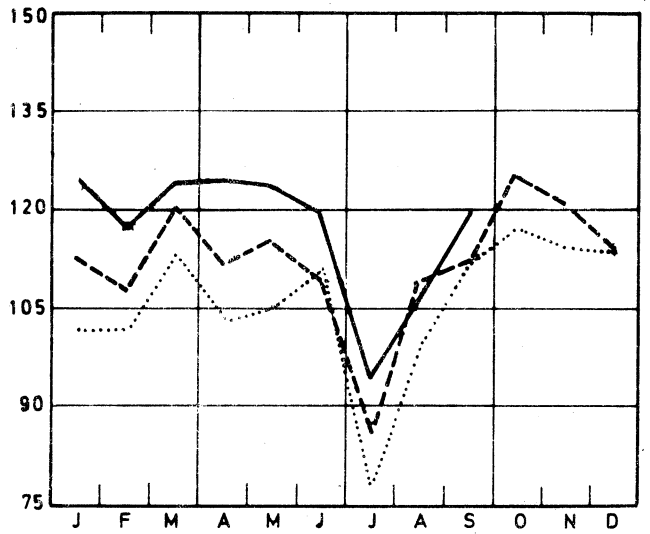

Indice général (y compris construction)

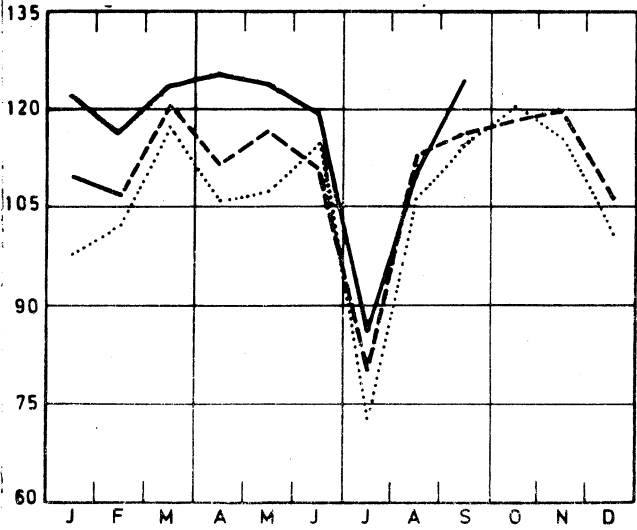

Biens de consommation non durables

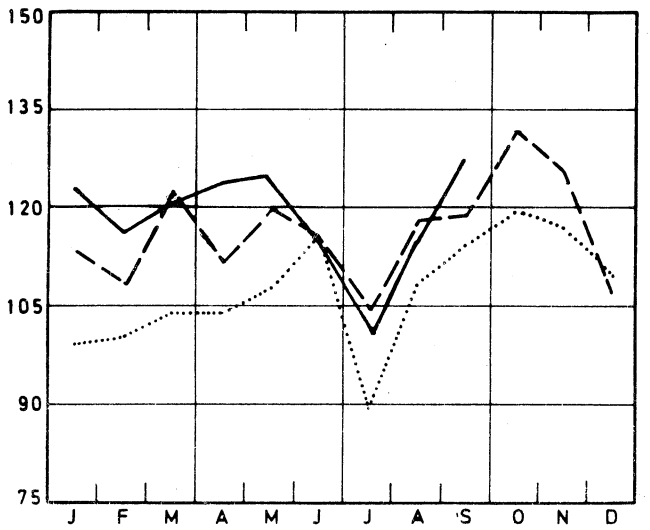

Construction

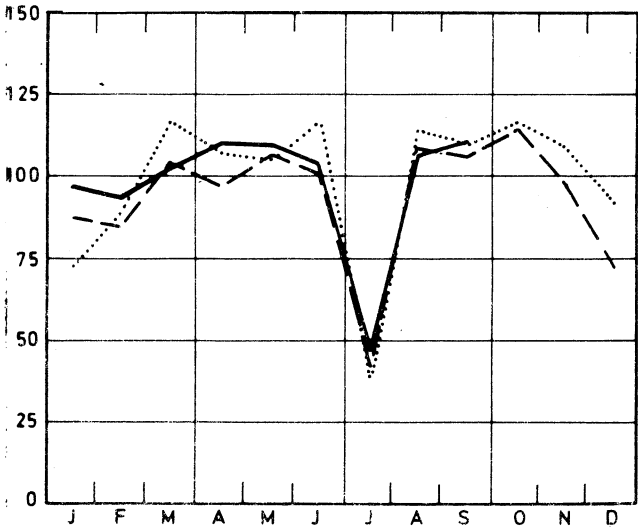

Biens de consommation durables

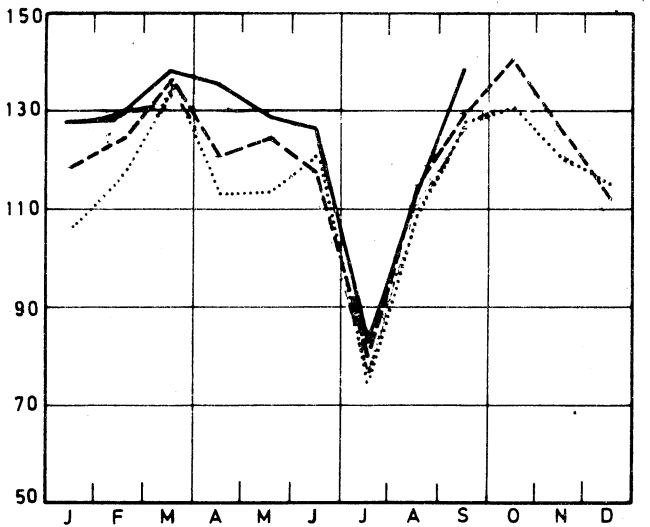

Indices bruts de la production industrielle

1970 = 100 1972 - - - - 1973 ——— 1974

Biens d'investissement (sauf construction)

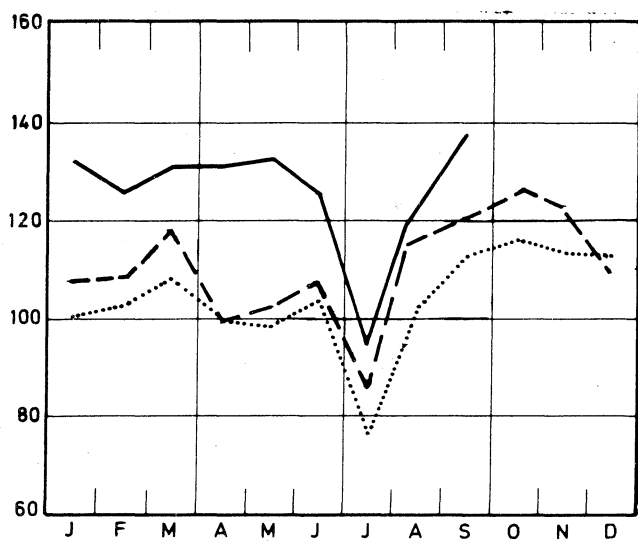

Alimentation et boissons

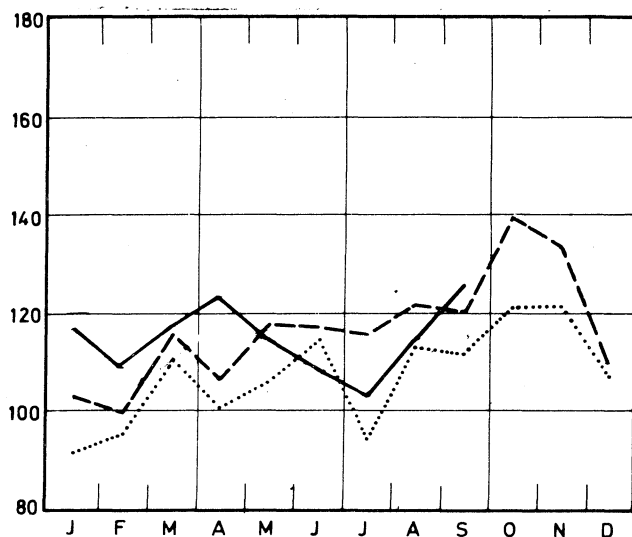

Biens d'investissement (y compris construction)

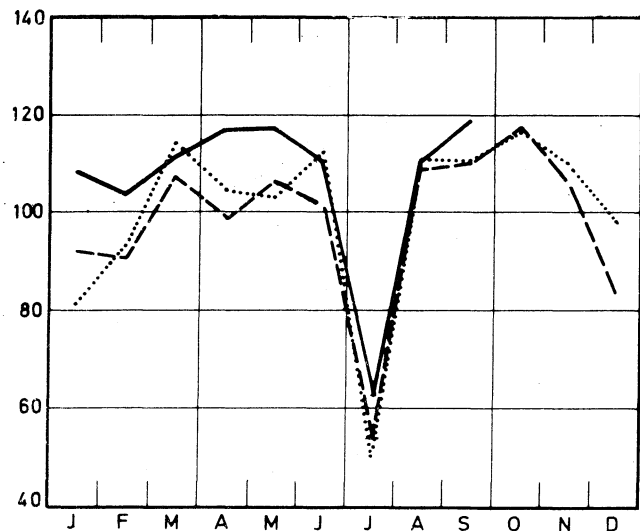

Industrie textile

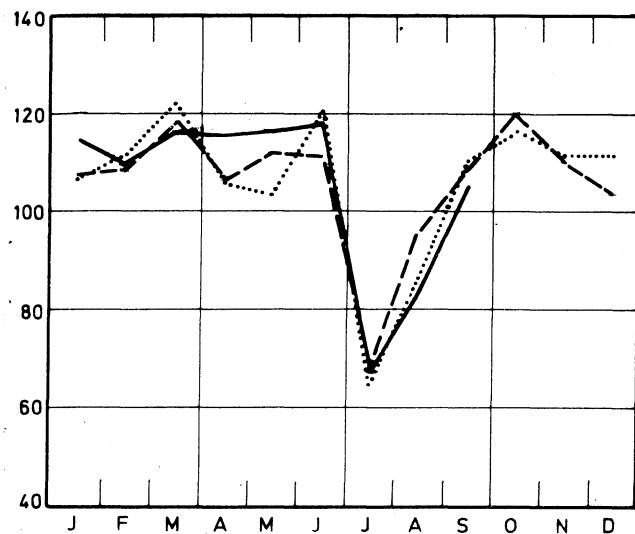

Extraction du charbon

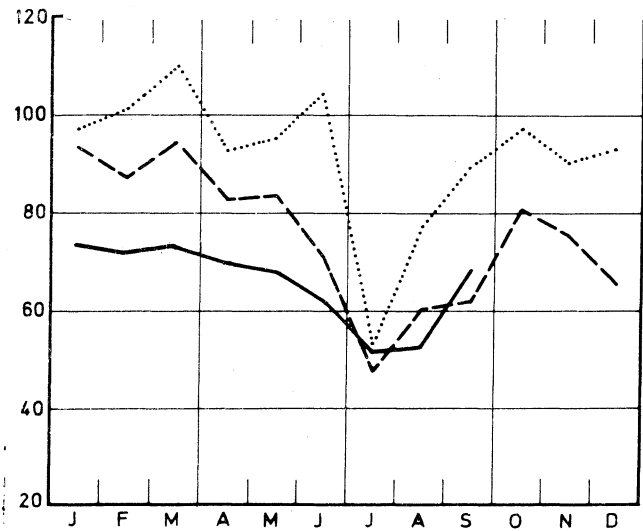

Confection et chaussures

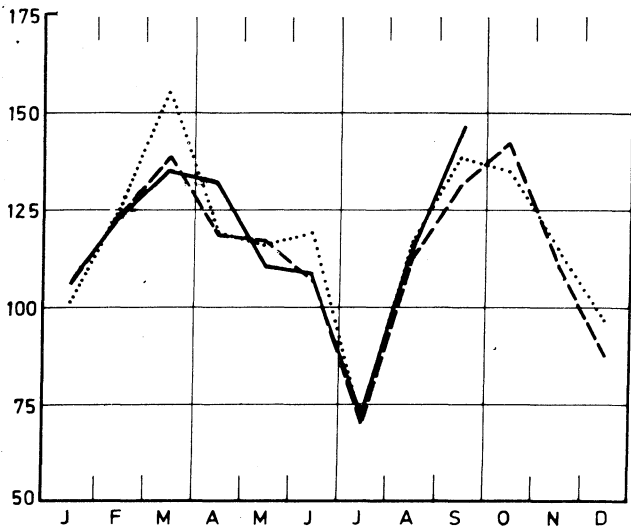

Indices bruts de la production industrielle

1970 = 100 1972 - - - - 1973 ——— 1974

Dérivés du charbon

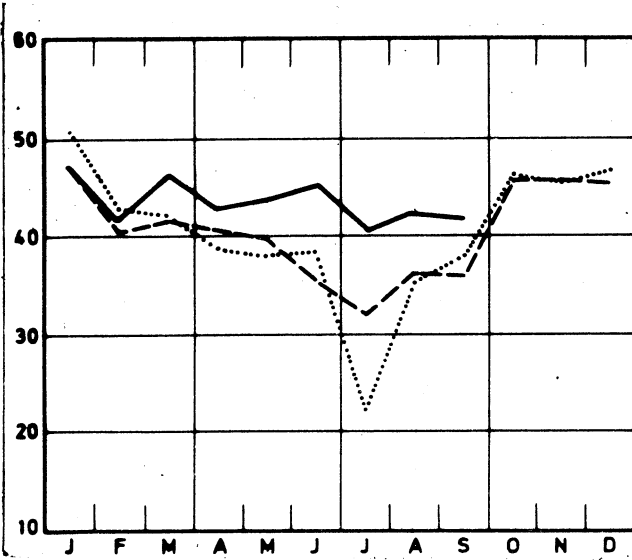

Fabrications métalliques

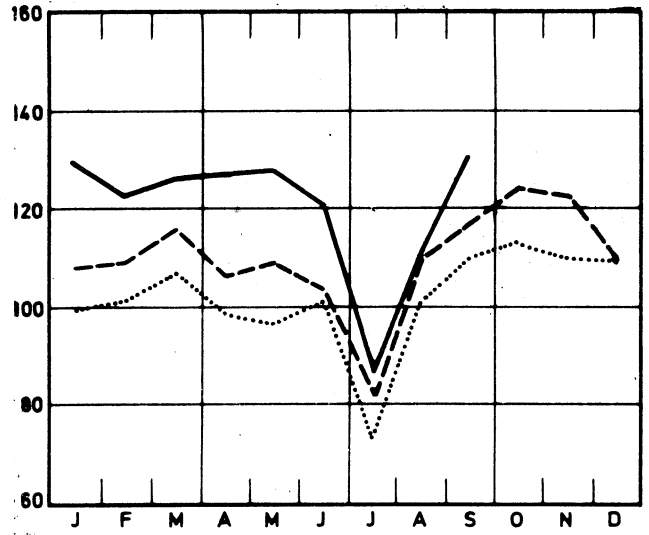

Minéraux non métalliques

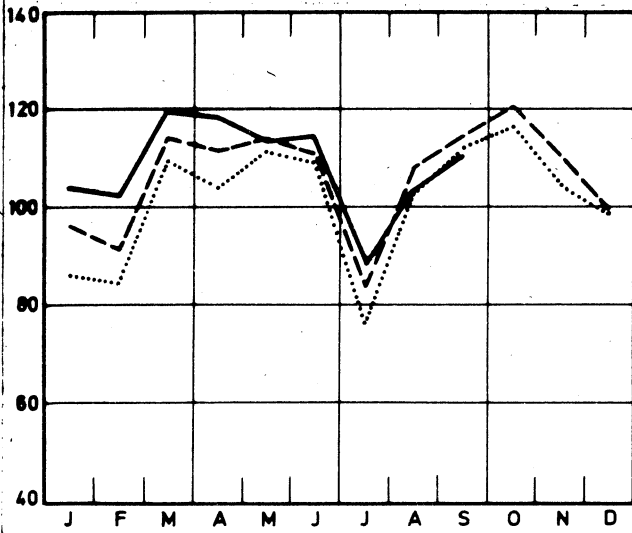

Constr. de mach. non électriques; fine constr. mécanique

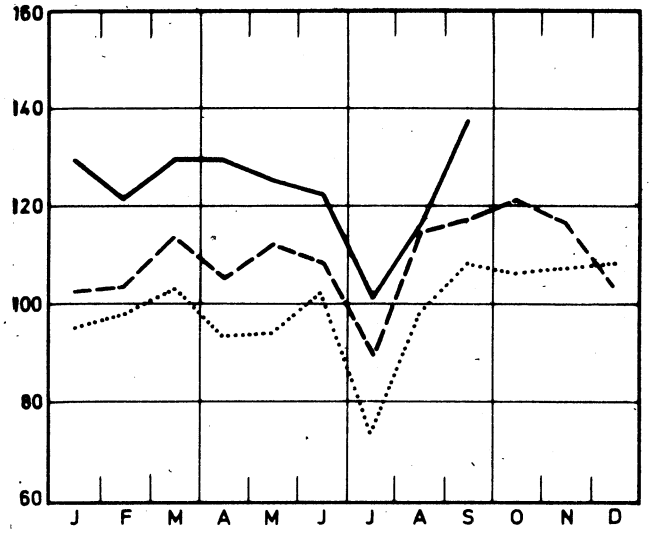

Métallurgie de base

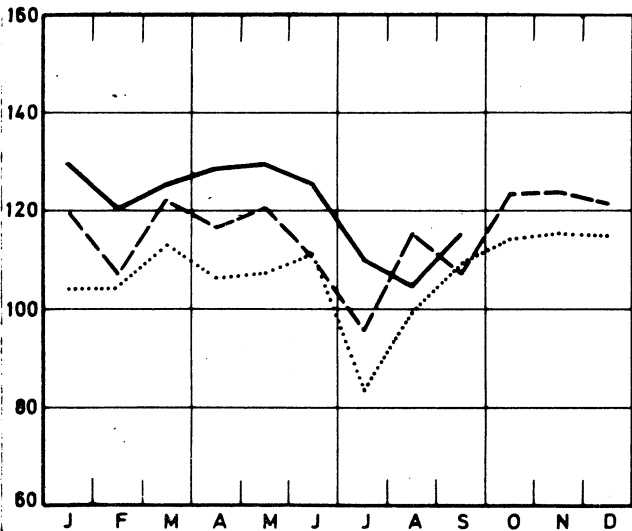

Construction de machines électriques

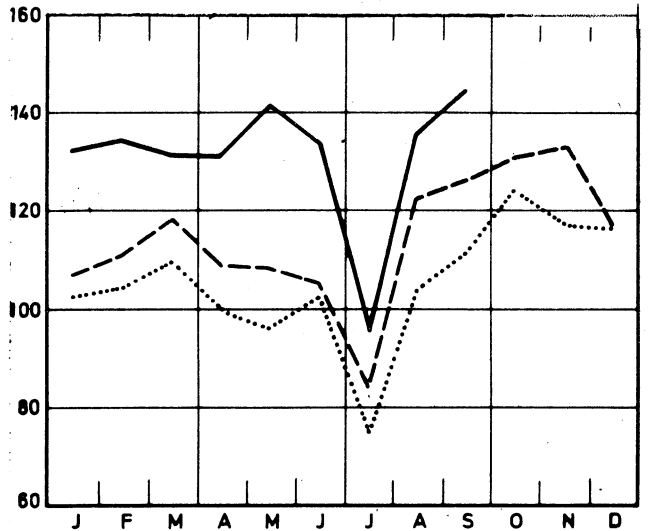

Indices bruts de la production industrielle

1970=100 1972 - - - - 1973 ——— 1974

Industrie du papier et du carton

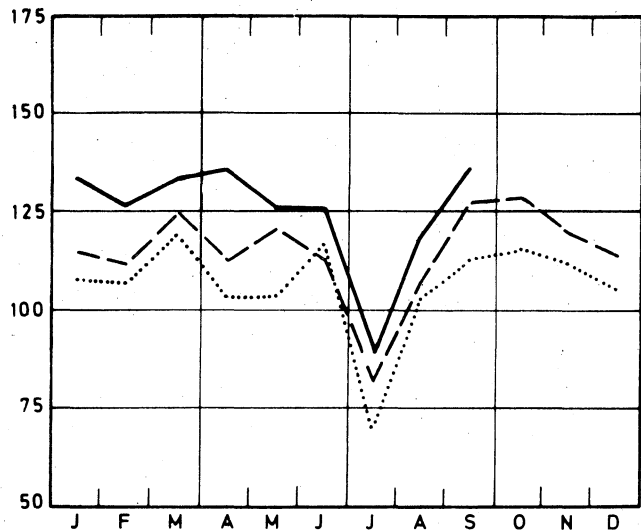

Raffinerie de pétrole

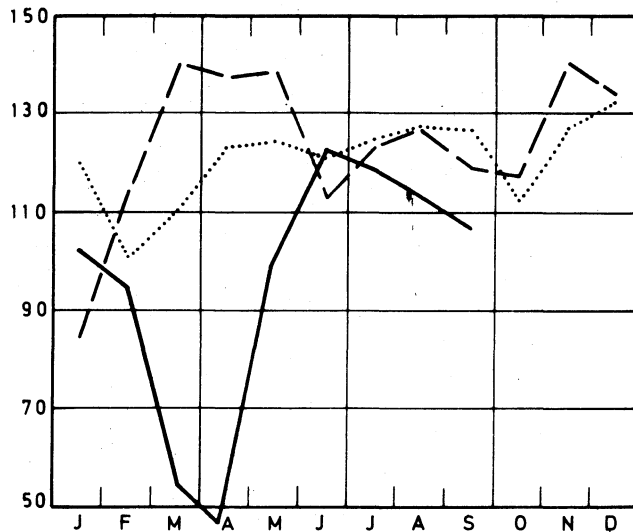

Industrie du bois et meubles

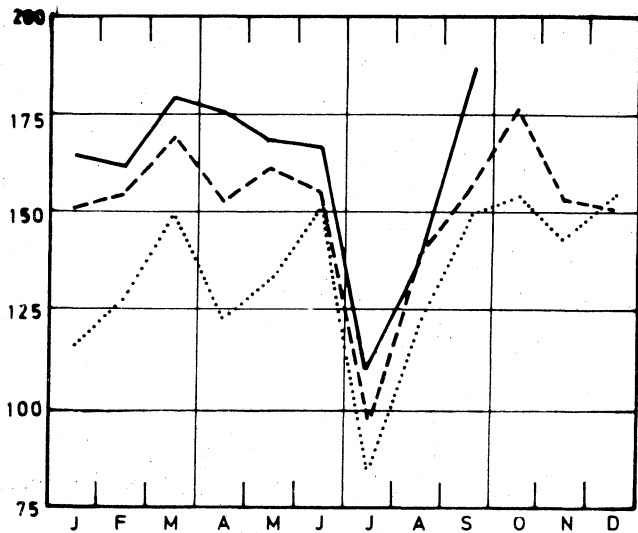

Construction de matériel de transport

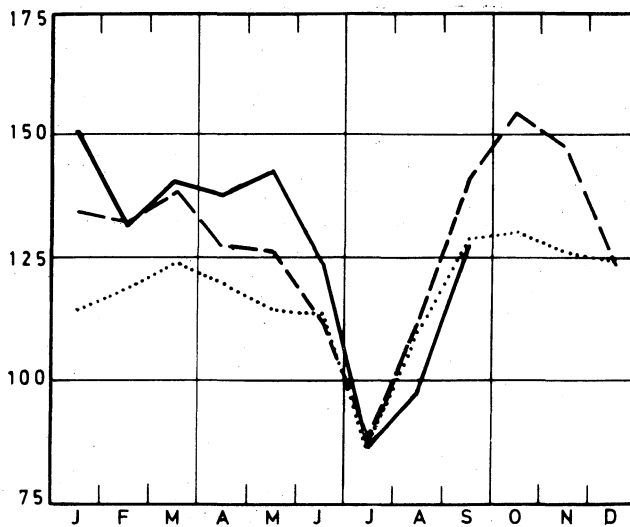

Chimie et caoutchouc

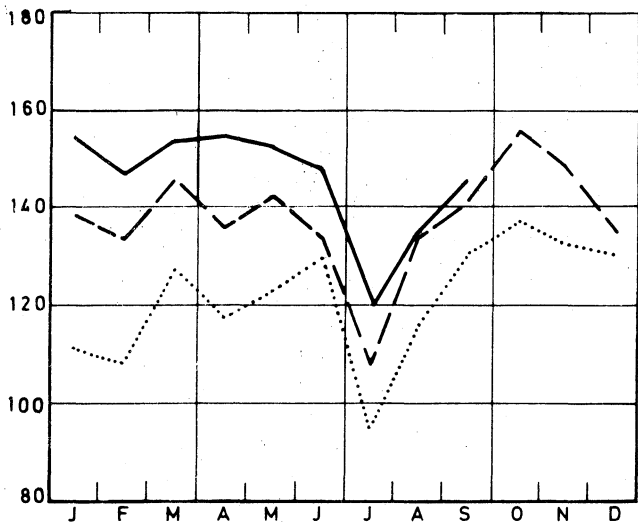

Electricité

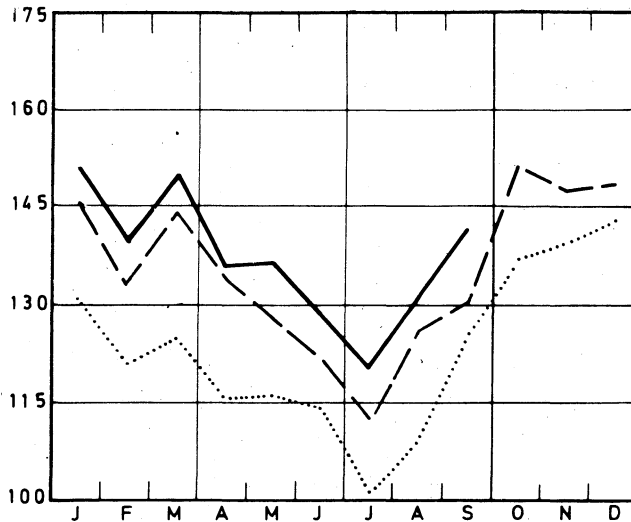

II. PRODUCTION INDUSTRIELLE EN CHIFFRES ABSOLUS

MINES DE HOUILLE ET DE FER - CAPTAGE DU GRISOU

	Mines de houille (1)									Extraction du minerai de fer (1 000 t)	Grisou (1)	
	Nombre de jours d'extractions	Production (1000 t)	Ecoulement (1000 t)	Stock (1000 t)	Production par journée d'ouvrier (kg) (3)			Absentéisme en % (4)			(1 000 m3) (5)	
					taille	fond	fond et surface	fond	fond et surface		capté	valorisé
1967	20,3	1 370	1 423	2 644	4 939	1 847	1 336	14,9	13,2	7,3	6 211	5 886
1968	20,3	1 234	1 354	1 735	5 421	1 976	1 418	16,5	14,5	6,8	5 499	5 394
1969	20,1	1 100	1 240	631	5 883	2 112	1 506	17,6	15,5	7,8	5 783	5 580
1970	18,8	947	1 021	215	6 384	2 284	1 599	16,9	14,6	7,8	4 555	4 402
1971	19,8	913	933	396	6 995	2 282	1 591	18,0	15,8	7,8	4 226	4 131
1972	20,0	875	904	472	7 398	2 298	1 616	18,0	15,7	9,4	4 402	4 306
1973	20,0	737	792	189	7 208	2 219	1 555	18,3	15,9	9,7	4 576	4 480
janvier	22,0	870	946	429	7 195	2 265	1 595	18,5	16,7	9,5	5 410	5 402
février	20,0	826	861	428	7 291	2 285	1 617	18,4	16,3	9,8	5 254	5 225
mars	21,8	918	912	469	7 419	2 331	1 652	17,5	15,4	10,9	5 875	5 834
avril	19,5	802	837	468	7 267	2 270	1 670	17,0	14,9	9,3	5 603	5 537
mai	21,0	821	824	490	7 009	2 182	1 548	17,2	15,2	10,0	5 582	5 397
juin	19,2	700	749	462	6 998	2 144	1 499	18,4	15,8	10,1	5 179	4 893
juillet	16,6	523	639	366	8 381	2 226	1 512	17,6	15,0	5,3	5 619	5 407
août	20,3	598	692	296	7 212	2 144	1 453	18,9	16,0	10,3	4 000	3 830
septembre	19,2	623	662	281	6 786	2 064	1 430	20,9	17,9	9,7	2 821	2 755
octobre	22,9	790	861	247	7 241	2 220	1 555	21,0	17,9	10,9	2 338	2 298
novembre	20,4	771	807	222	7 113	2 210	1 565	18,0	15,6	10,1	1 828	1 772
décembre	17,2	631	700	189	6 948	2 229	1 570	16,8	13,9	10,3	5 368	5 347
1974												
janvier	21,5	738	740	157	7 142	2 273	1 586	17,9	16,1	11,1	2 987	2 987
février	19,9	733	801	160	7 492	2 299	1 627	19,3	16,9	10,2	4 233	4 233
mars	21,0	754	827	157	7 594	2 250	1 598	19,6	17,4	10,9	3 966	3 966
avril	21,0	718	787	184	7 201	2 199	1 572	18,3	16,0	10,3	4 015	3 948
mai	20,4	694	702	202	7 137	2 198	1 562	18,1	15,8	10,0	5 166	5 129
juin	19,0	640	646	220	7 232	2 215	1 557	20,4	17,5	10,5	5 196	5 196
juillet	17,1	546	580	217	9 336	2 456	1 685	18,5	15,8	5,1	6 819	6 683

LIVRAISONS DE CHARBON BELGE SUR LE MARCHÉ INTERIEUR, IMPORTATION ET EXPORTATION DE CHARBON (1 000 t)

	Cokeries, usines à gaz et fabriques d'agglomérés	Centrales électriques	Métallurgie	Matériaux de construction, cimenteries	Foyers domestiques, artisanat et administrations publiques	Autres utilisateurs	Exportation	Total	Importation
1967	578	323	28	18	180	21	126	1 273	488
1968	574	316	22	12	167	20	95	1 202	553
1969	609	272	28	9	95	17	75	1 105	547
1970	523	185	24	7	113	16	44	911	630
1971	503	160	22	5	89	14	31	824	441
1972	502	160	21	3	76	9	31	802	513
1973	451	131	14	3	61	10	29	700	600
janvier	514	172	16	6	174	10	29	922	592
février	477	154	13	5	65	7	30	753	528
mars	520	159	15	3	70	7	32	806	598
avril	480	142	16	3	65	8	27	742	530
mai	469	155	17	3	68	6	24	742	558
juin	443	126	21	2	54	3	27	676	633
juillet	439	83	12	1	24	1	25	585	485
août	403	124	14	3	45	3	28	620	618
septembre	389	109	7	3	49	5	28	590	523
octobre	510	119	13	3	68	7	37	757	670
novembre	448	121	13	2	73	9	34	701	692
décembre	361	113	14	2	78	12	28	607	770
1974									
janvier	446	111	13	3	91	9	26	698	762
février	443	102	10	2	83	5	31	677	780
mars	450	121	11	2	66	4	39	693	781
avril	458	84	10	2	58	5	43	661	808
mai	419	85	12	2	61	6	34	619	1 286
juin	369	85	10	2	48	3	32	551	674

(1) Source : Administration des Mines.

(2) Fin du mois ou de l'année.

(3) Jusqu'en 1967 rendement par "poste" de huit heures; à partir de 1968, rendement correspondant à la durée réelle du "poste".

(4) Absentéisme pour motifs individuels.

(5) Ramené à 8 500 cal., 0° cent. et 760 mm HG.

EXTRACTION DE LA PIERRE A BATIR ET D'AUTRES MINERAUX NON METALLIQUES

	Production des carrières									
	Porphyre		Petit granit				Marbre			
	Moellons (t)	Concassés (1 000 t)	Extrait (m3)	Scié (m3)	Façonné (m3)	Sous-produits (m3)	Blocs (m3)	Tranches ramenées à 20 mm (1 000 m ²)	Moellons et concassés (t)	Binbeloterie (t)
1966	12 449	336	24 042	6 667	1 748	21 788	617	50	2 098	25
1967	28 447	465	23 892	6 328	1 362	19 409	424	36	2 756	27
1968	35 024	532	22 176	5 357	976	17 854	339	34	2 238	27
1969	30 950	532	25 097	6 088	996	20 106	397	34	1 881	27
1970	30 553	593	28 161	5 931	979	23 242	277	32	1 706	19
1971	16 964	683	27 584	5 520	1 470	25 002	213	29	1 229	..
1972	1 186	670	24 854	6 082	950	19 873	359	25	1 220	..
juillet	691	364	9 273	2 716	328	6 811	170	13	532	..
août	1 380	717	24 568	6 966	1 072	22 374	429	27	1 287	..
septembre	232	768	26 905	7 240	1 035	22 828	430	30	1 287	..
octobre	215	791	26 877	6 407	994	20 563	500	32	1 293	..
novembre	414	552	24 125	5 522	896	20 006	409	26	1 249	..
décembre	1 270	568	19 012	5 114	834	14 484	356	28	1 408	..
1973	1 081	576	24 809	5 668	769	19 321	286	22	888	..
janvier	1 349	565	24 741	5 337	867	18 849	260	25	507	..
février	-	506	22 932	4 871	668	17 594	312	24	504	..
mars	911	670	25 282	5 664	785	19 907	290	25	663	..
avril	885	633	21 874	5 215	693	17 190	352	20	989	..
mai	1 918	687	28 227	6 483	827	22 423	264	22	1 053	..
juin	3 012	597	25 417	6 018	783	17 289	295	23	1 403	..
juillet	287	354	11 928	3 291	377	9 582	164	9	313	..
août	2 202	670	31 582	7 007	858	25 194	283	25	1 271	..
septembre	852	599	29 092	6 985	841	21 891	372	25	1 255	..
octobre	589	677	29 767	7 674	1 062	22 472	289	26	910	..
novembre	-	578	19 976	4 788	758	16 319	327	21	960	..
décembre	962	373	26 884	4 688	711	23 145	223	19	827	..
1974	1 135	373	25 405	6 118	879	18 960	267	23	999	..
janvier	729	298	23 787	6 065	844	17 094	335	21	950	..
mars	-	295	26 726	6 663	921	19 676	260	26	1 017	..
avril	285	633	35 293	6 475	1 176	33 654	264	24	1 760	..
mai	166	618	34 396	6 321	1 149	27 255	264	27	970	..

	Production des carrières (suite)												
	Grès				Sablères				Ardoisières			Dragueurs	
	Moellons (t)	Concassés (1 000 t)	Pavés mosaïques (t)	Divers (t)	Sable métallurgique (1 000 t)	Sable verrerie (1 000 t)	Sable construction (1 000 t)	Sables divers (1 000 t)	Ardoises (1 000 t)	Schiste ardoisier (y compris les agglomérés d'ardoise) (t)	Pierres à aiguiser (t)	Graviers (1 000 t)	Sables (1 000 t)
1966	20 485	92	1 102	6 451	97	116	365	105	560	298	3,8	363	62,1
1967	17 623	103	773	8 929	91	128	372	95	562	238	3,1	397	62,7
1968	17 002	109	281	5 428	94	138	404	90	595	304	3,0	412	51,0
1969	23 508	106	477	5 587	113	152	461	122	551	187	2,5	429	71,7
1970	21 293	126	232	4 190	128	154	559	148	399	201	2,1	356	76,8
1971	22 534	150	165	3 682	117	129	742	163	265	128	1,0	361	58,6
1972	22 964	162	103	4 054	110	134	860	186	232	235	..	533	72,7
juillet	9 552	74	60	1 910	85	128	563	103	125	162	..	254	39,7
août	26 320	201	91	4 720	95	146	1 055	185	232	327	..	595	86,2
septembre	38 748	200	102	5 067	126	136	1 056	224	237	320	..	597	91,0
octobre	25 378	222	78	5 075	122	158	1 087	235	252	411	..	622	122,2
novembre	22 056	183	50	4 258	115	148	877	216	196	294	..	564	66,1
décembre	16 993	125	51	3 755	103	134	760	185	179	259	..	384	39,6
1973	30 514	148	63	3 774	113	147	799	206	184	166	..	518	58,4
janvier	14 837	116	20	2 665	112	126	646	153	237	66	..	387	34,9
février	7 594	78	4	2 296	107	146	578	153	228	63	..	349	37,6
mars	18 808	161	72	4 228	111	144	817	191	233	71	..	534	67,6
avril	23 422	181	69	4 242	105	148	801	195	205	70	..	584	69,8
mai	24 996	218	108	4 699	110	113	907	282	214	133	..	685	71,8
juin	39 212	193	112	4 560	118	160	931	280	178	70	..	622	83,3
juillet	28 680	84	50	2 289	103	158	523	169	94	94	..	302	42,0
août	33 559	172	94	4 166	113	161	1 022	263	173	118	..	652	78,6
septembre	56 960	183	63	5 187	122	132	913	265	173	60	..	624	68,3
octobre	49 992	191	75	5 376	135	165	1 113	210	195	1 099	..	721	63,2
novembre	42 673	150	42	3 989	118	164	814	163	148	105	..	485	59,0
décembre	25 440	49	49	1 594	104	150	521	145	132	46	..	269	24,4
1974	21 130	96	58	3 021	140	176	816	162	182	100	..	480	70,4
janvier	21 264	100	129	3 284	111	145	821	192	192	99	..	362	56,7
mars	38 129	145	40	4 127	121	171	963	228	186	77	..	478	67,5
avril	46 482	179	67	4 900	126	163	1 095	269	179	120	..	638	82,0
mai	54 670	171	44	5 007	134	165	1 161	266	165	172	..	666	94,9

INDUSTRIES ALIMENTAIRES

	Conserves de viande (1)	Conserves de fruits et de légumes					Production de farine (Meunerie industrielle) (1 000 t)	Biscuits, biscottes, pains d'épice, Production (t)		
		Confitures (1)		Fruits confits, corins de prunes, fruits au sirop, conserves de fruits au naturel (1)		Conserves de légumes		Biscuits	Biscottes	Pains d'épice
		Production	Ventes	Production	Ventes					
1967	1 310	1 172	1 210	1 628	1 703	9 749	61	5 738	330	698
1968	1 167	1 176	1 175	1 880	1 580	8 361	59	5 761	298	699
1969	1 381	1 373	1 335	1 989	2 376	11 503	59	6 430	263	693
1970	1 601	1 485	1 414	2 320	2 435	13 248	60	7 428	256	650
1971	1 523	1 503	1 572	2 449	2 714	12 036	59	7 991	209	636
1972	1 547	1 653	1 596	2 574	2 885	12 038	57	8 505	308	640
1973	1 706	1 799	1 697	3 757	3 327	14 531	65	9 340	314	652
janvier	1 772	1 941	1 685	2 805	3 348	6 866	65	8 912	544	628
février	1 777	1 796	1 847	3 355	3 166	6 422	56	9 317	261	695
mars	1 937	1 887	1 991	3 051	3 475	5 695	67	9 898	426	745
avril	1 974	2 187	2 068	1 762	3 033	2 149	65	9 156	382	671
mai	1 669	1 905	2 153	1 169	3 064	1 794	72	9 896	345	650
juin	1 401	2 286	1 767	2 612	2 796	10 278	69	9 429	314	655
juillet	1 342	2 443	1 629	6 330	3 527	48 498	46	6 568	77	339
août	1 396	1 695	1 431	3 699	3 474	39 799	72	9 989	332	627
septembre	1 546	1 570	1 570	4 868	3 670	18 695	66	10 319	219	674
octobre	2 108	1 499	1 524	5 848	3 723	14 050	70	11 518	315	783
novembre	1 880	1 176	1 354	5 791	3 105	11 384	64	9 534	386	739
décembre	1 663	1 205	1 351	3 800	3 240	8 638	66	7 541	165	615
1974										
janvier	2 183	2 278	1 882	5 272	3 962	8 419	84	9 891	186	714
février	1 679	1 891	1 764	5 048	3 526	7 187	72	9 788	582	657
mars	1 731	1 748	1 776	4 108	3 630	5 414	55	9 734	369	691
avril	2 133	1 888	2 148	1 529	4 064	12 008	58	10 200	437	657
mai	1 454					2 712	76	9 947	207	691
juin *						8 320	95			
juillet *						52 209	50			
août *						48 529	61			

	Sucre									
	Production dans les fabriques			Production après transformations dans les raffineries			Stocks (2)			
	Sucres bruts	Sucre cristallisé	Total	Sucre cristallisé	Sucres raffinés	Total	Sucres bruts	Sucre cristallisé	Sucres raffinés	Total
1967	18 423	26 500	44 922	4 991	13 360	18 350	164 931	228 674	19 623	413 228
1968	16 097	28 852	44 949	9 545	14 255	23 800	125 729	266 222	18 906	410 856
1969	18 216	34 805	53 021	7 935	11 843	18 778	153 938	343 978	18 707	516 623
1970	14 177	32 322	46 499	6 483	12 666	19 149	115 418	314 025	16 733	446 176
1971	24 424	42 101	66 525	8 332	11 034	19 366	187 895	386 999	15 181	590 075
1972	16 532	35 865	52 397	9 180	11 303	20 483	109 624	366 947	16 913	493 484
1973	19 841	41 321	61 162	7 669	12 237	19 906	140 475	387 816	8 018	536 310
janvier	7	1 786	1 793	2 900	12 895	15 795	99 255	339 974	16 254	455 483
février	-	123	123	2 598	11 787	14 385	104 529	309 742	16 122	430 393
mars	27	22 723	22 750	3 061	12 594	15 655	86 034	290 588	16 652	393 275
avril	5	3 388	3 392	2 525	11 065	13 590	64 224	243 489	16 852	324 565
mai	-	-	-	3 214	11 982	15 196	53 871	184 810	16 654	255 335
juin	-	54	54	3 952	9 178	13 129	38 991	135 145	11 661	185 797
juillet	-	45	45	3 416	6 474	9 890	31 073	109 615	6 041	146 729
août	2 728	8	2 736	5 443	12 396	17 840	31 458	58 736	6 152	96 346
septembre	2 069	3 693	5 762	4 979	7 834	12 630	19 867	14 606	5 231	39 704
octobre	82 200	155 142	237 341	19 882	18 201	38 083	56 066	148 948	8 225	213 238
novembre	89 292	180 424	269 717	24 205	17 440	41 645	111 091	301 120	12 290	424 502
décembre	61 759	128 470	190 229	16 037	15 002	31 039	140 475	387 816	8 018	536 310
1974										
janvier	88	13 494	13 582	4 635	14 241	18 876	116 910	352 151	7 468	476 530
février	61	1 963	2 024	4 670	12 877	17 546	112 625	296 852	8 696	418 173
mars	-	13 473	13 473	5 525	10 894	16 419	93 818	255 527	9 565	358 910
avril	-	4 714	4 714	5 026	11 060	16 086	81 149	210 572	10 742	302 463
mai	-	-	-	5 368	11 576	16 944	68 254	163 411	12 023	243 688
juin	25	-	25	4 169	10 594	14 763	55 233	118 701	12 079	186 013
juillet	-	-	-	5 906	6 428	12 335	38 479	99 329	9 914	147 722
août	-	-	-	14 762	748	15 510	37 584	63 150	11 119	111 854
septembre	-	760	760	5 078	11 935	17 013	19 649	21 190	7 556	48 397

(1) Etablissements occupant 5 ouvriers ou plus.

(2) Fin du mois ou de l'année.

INDUSTRIELS ALIMENTAIRES (suite)

	Sucre (t) (suite)				Sucres inverti	Chocolat à croquer ou à la crème	Autres produits à base de chocolat (1)	Produits de la confise- rie sans chocolat (1)	Pâtes alimen- taires	Chicorée		Café torréfié (2)	Vinaigre (ramené à 8°)					
	Déclarés en consommation									Produc- tion (t)	Produc- tion (t)			Production (t)	Production (t)	Produc- tion (t)	Production	
	Sucres bruts	Sucre cristallisé	Sucres raffinés	Total													Chicorée en grains (t)	Chicorée fine (t)
1967	140	15 179	9 615	24 933	2 793	4 453	1 943	3 427	1 513	755	361	3 263	1 143					
1968	102	15 055	9 565	24 723	2 712	4 482	1 731	3 409	1 266	744	305	3 367	1 138					
1969	81	14 980	9 512	24 573	3 221	4 525	1 757	3 567	1 402	750	267	3 439	1 082					
1970	126	15 554	9 487	25 167	3 825	4 700	1 653	3 669	1 457	705	282	3 282	1 084					
1971	26	16 242	9 399	25 667	4 035	5 081	1 850	3 805	1 510	737	223	3 386	1 121					
1972	42	15 857	9 112	25 011	4 107	5 294	1 961	3 844	1 469	704	215	3 397	1 143					
1973	14	17 933	9 883	27 829	4 663	5 363	2 022	3 681	1 504	686	189	3 584	1 250					
juillet	7	24 351	9 208	33 566	6 706	2 363	775	1 974	661	460	128	2 983	1 242					
août	18	18 347	9 160	27 527	5 885	5 513	1 837	3 753	1 516	556	141	3 333	1 584					
septembre	3	17 287	7 699	24 989	4 905	6 056	2 044	3 943	1 729	730	205	3 479	1 759					
octobre	9	18 944	11 367	30 319	4 669	6 953	2 578	4 491	1 966	657	179	3 917	1 705					
novembre	27	16 165	10 562	26 754	3 959	6 192	2 530	3 698	1 519	688	180	3 645	1 257					
décembre	6	17 765	15 981	33 752	3 721	5 514	1 995	2 938	1 394	935	236	4 692	1 084					
1974																		
janvier	26	20 471	12 161	32 658	4 984	7 398	2 375	4 399	1 897	1 082	298	5 231	1 301					
février	58	15 929	9 144	25 131	3 999	6 180	2 250	4 726	1 746	747	193	4 365	1 021					
mars	2	15 567	8 344	23 913	4 328	6 480	2 232	4 995	1 564	700	185	5 341	1 142					
avril	-	18 995	8 063	27 059	5 676	5 895	2 011	4 698	1 435	748	208	5 168	1 288					
mai	3	17 246	9 057	26 306	5 148	5 391	1 672	4 759	1 546	679	190	4 202	1 255					
juin *	-	21 719	8 770	30 489	5 362				1 513	649	146		1 365					
juillet *	8	13 049	6 943	20 000	6 313				1 223	726	112		1 559					
août *	-	17 672	7 883	25 555	5 476				1 111	481	157		1 634					
septembre	7	24 537	13 398	37 942														

	Margarine (t)			Production d'huiles végétales et animales							Fabrication des boissons			
				huiles autres que de lin (t)				Huiles de lin (t)			Alcool (1 000 l)	Malt (t)	Bières	
	Production (pour la consom- mation)	Ventes	Stocks (3)	Huile brute	Huile raffinée ou hydrogénée	Huiles ayant subi d'au- tres trans- formations	Acid- oils	Tourteaux et schroots	Huile brute	Tourteaux et schroots			Production (1 000 l)	Production (t)
1967	10 775	10 776	2 619	8 532	18 146	129	1 119	19 130	1 153	2 132	2 444	21 541	260	16 920
1968	10 907	10 921	2 565	9 581	19 079	..	1 040	21 234	1 119	2 155	2 746	22 278	245	17 083
1969	10 978	11 001	2 284	7 946	19 585	..	1 091	20 406	1 082	2 140	3 009	23 953	242	4 539
1970	11 312	11 271	2 778	5 980	20 617	..	934	21 528	1 184	2 457	3 385	27 875	232	4 841
1971	11 827	11 806	3 042	6 489	22 040	..	1 019	23 159	1 314	2 626	3 487	35 223	206	4 877
1972	12 521	12 490	3 408	7 141	23 541	..	869	22 535	1 311	2 679	3 605	36 870	188	4 937
1973	12 225	12 263	2 908	7 897	24 708	..	906	30 191	796	1 727	3 979	37 582		
août	13 340	13 210	3 432	6 826	25 248	..	972	24 693	498	1 040	2 557	32 690	183	5 467
septembre	11 937	12 029	3 340	6 855	25 811	..	1 021	32 996	977	1 915	4 243	37 006	182	5 995
octobre	14 508	14 194	3 654	6 712	27 392	..	1 143	16 709	672	1 879	4 468	41 123	180	5 283
novembre	13 637	13 878	3 413	9 891	23 738	..	961	38 867	822	1 809	4 563	41 051	185	5 322
décembre	12 488	12 993	2 908	8 944	23 368	..	892	37 459	793	1 781	3 852	40 326	186	3 816
1974														
janvier	13 634	12 701	3 840	10 605	25 637	..	998	44 510	801	1 829	3 754	41 386	177	5 140
février	11 959	12 704	3 096	9 840	21 896	..	691	42 198	932	1 935	4 516	39 110	177	4 827
mars	13 851	13 426	3 520	8 779	25 069	..	630	37 293	854	1 863	4 440	36 555	179	5 407
avril	13 009	12 978	3 552	13 777	23 744	..	684	52 639	495	1 341	4 810	34 664	175	5 648
mai											4 950	34 943	174	6 421
juin											4 290		174	5 655
juillet											2 877		173	5 660
août											2 221		171	5 502
septembre											4 358		169	5 373

(1) Etablissements occupant 5 ouvriers ou plus.

(2) Les chiffres ne comprennent pas les quantités de café torréfié pour usage propre (par ex. : par les personnes privées, l'armée, les hôpitaux, etc...) non plus que la production des ateliers n'occupant pas de personnel assujéti à la sécurité sociale.

(3) Fin du mois ou de l'année.

(4) A partir de janvier 1969, les chiffres concernent le nombre d'hectolitres déclarés.

INDUSTRIES ALIMENTAIRES (suite)

	Production d'aliments composés pour animaux (en tonnes)												
	Aliments pour animaux de basse-cour				Aliments pour porcs		Aliments pour bovidés						Aliments pour chevaux
	Volaille				Porcelets	Autres	Aliments pour veaux			Aliments pour autres bovidés			
	Ele-vage (1)	Ponte	En-grais-sement	Autres (2)			Laits arti-ficiel	En-grais-sement	Ele-vage	Ele-vage (1)	En-grais-sement	Pour le bétail laitier	
1967	12 427	35 240	22 248	4 958	24 719	91 056	5 033	545	3 949	9 417	13 064	32 790	
1968	13 262	38 220	21 174	5 173	25 366	96 279	5 332	495	3 454	9 856	13 483	31 940	2 007
1969	14 897	45 123	22 470	5 701	31 117	110 034	5 867	448	3 617	10 613	16 050	31 907	2 329
1970	15 029	52 786	25 078	6 569	41 181	141 349	6 030	608	3 545	11 554	17 576	31 624	1 817
1971	15 406	52 132	24 322	7 127	43 501	145 170	4 687	459	3 297	11 018	16 827	28 588	1 654
1972	15 738	51 574	23 997	7 169	52 800	157 467	5 073	475	4 170	11 600	19 796	31 410	2 253
1973	14 746	52 033	24 898	7 646	60 205	168 373	5 264	523	4 644	13 738	24 030	36 348	2 657
avril	14 719	51 974	26 045	7 728	55 858	155 742	5 751	522	5 610	12 279	23 031	45 505	2 686
mai	16 144	55 069	29 087	8 372	64 727	172 211	6 100	545	6 435	10 807	21 982	29 620	1 972
juin	15 791	50 757	25 610	7 946	59 440	162 277	5 196	441	5 610	10 485	10 785	23 634	1 643
juillet	15 472	48 580	25 279	7 960	62 154	163 712	5 034	375	4 753	11 601	18 882	26 732	1 591
août	17 076	51 468	25 020	8 858	62 398	176 753	5 180	386	4 992	13 860	21 025	28 293	1 995
septembre	13 152	46 829	22 573	7 082	56 359	162 011	4 799	374	4 055	13 433	23 146	29 545	2 168
octobre	15 062	56 105	25 780	8 374	70 459	189 946	5 344	558	4 234	16 556	26 906	36 645	3 091
novembre	13 551	53 534	24 632	7 455	69 525	179 767	4 642	559	3 801	16 640	28 054	37 397	3 167
décembre	13 721	55 015	23 054	7 354	65 890	177 761	6 259	553	3 725	16 386	29 760	41 620	3 166
1974													
janvier	14 388	55 715	23 260	7 237	65 544	187 784	5 336	474	4 125	16 210	28 551	42 514	3 672
février	12 963	47 916	20 106	6 673	53 811	160 371	5 055	504	3 583	12 638	21 566	38 062	2 715
mars	14 320	50 108	21 848	7 861	60 302	165 604	5 091	505	4 622	12 937	21 639	43 754	3 102
avril	15 946	52 755	25 079	8 405	66 643	171 236	5 601	464	5 308	10 386	18 438	33 726	2 079
mai	16 873	53 628	24 935	8 854	69 787	177 969	5 664	469	6 001	9 719	17 955	23 304	1 767
juin	15 287	46 292	21 222	8 479	61 071	160 395	4 878	463	5 149	9 339	15 395	21 715	1 776

	Préparation de lait et de crème pour la consommation								Fabrication				
	Lait (x 1 000 l)					Crème (x 1 000 l)			A. Beurre (x 1 000 kg)				
	Lait de laiterie (3)	Lait partiel-lement écrémé	Lait écrémé	Lait battu	Lait écrémé acidifié arti-ficiel-lement	Crème à fouetter	Crème	Crème diluée	1ère catégorie Beurre de laiterie M.C.	2ème catégorie Beurre de laiterie	3ème catégorie Beurre de cuisine	Beurre de marchand	
1967	42 417	..	1 426	2 374	44	450	37	2	4 859	501	-	1 270	
1968	42 719	..	1 547	2 504	6	507	41	3	5 962	368	22	1 273	
1969	42 794	..	1 728	2 582	4	528	58	4	5 932	183	8	1 309	
1970	42 554	..	2 039	2 592	3	460	29	4	5 415	206	7	1 256	
1971	41 399	1 283	2 305	2 619	..	645	44	13	4 991	195	5	1 275	
1972	40 661	2 862	2 916	2 463	..	648	56	20	5 865	151	3	1 237	
1973	42 634	5 536	4 341	2 528	..	433	56	12	5 473		126	1 173	
avril	41 535	5 529	4 577	2 487	..	665	74	11	5 009		154	1 161	
mai	43 409	5 994	4 453	2 682	..	786	85	11	8 686		192	1 217	
juin	39 821	5 084	4 221	2 894	..	680	64	20	8 525		208	1 101	
juillet	38 584	5 349	3 911	2 689	..	561	41	12	8 264		155	920	
août	42 368	5 474	4 705	2 843	..	662	44	19	7 427		106	1 129	
septembre	40 991	5 531	4 346	2 365	..	558	36	13	5 140		93	1 077	
octobre	46 537	5 395	4 085	2 447	..	640	52	15	4 586		92	1 291	
novembre	43 745	4 794	4 364	2 153	..	565	72	12	3 495		115	1 175	
décembre	48 422	6 899	4 853	2 070	..	792	73	9	2 883		84	1 310	
1974													
janvier	43 455	4 645	3 929	2 298	..	590	48	16	3 031		90	1 214	
février	39 047	4 150	3 651	2 252	..	582	34	13	3 121		78	1 136	
mars	43 438	4 541	4 159	2 466	..	610	65	9	4 543		126	1 180	
avril	43 822	5 377	4 147	2 597	..	804	80	14	6 673		169	1 260	
mai	42 734	4 870	4 617	2 486	..	875	89	12	8 590		160	1 246	
juin	37 375	3 973	3 981	2 421	..	703	94	13	8 490		160	1 151	

(1) Du premier jour jusqu'à la ponte

(2) Dindons, pigeons, lapins, etc...

(3) Lait de consommation contenant 32 gr de graisse butyrique au litre.

INDUSTRIES ALIMENTAIRES (suite)

	Fabrication (suite)									
	B. Fromages (x 1 000 kg)									
	Frais			Pâte dure genre Hollande (1)	Pâte demi-dure St-Paulin (2)	Brie	Camembert	Herve	de Bruxelles	Divers
	Gras	Demi-gras	Maigre							
1967	286	109	509	1 491	39	25	1	136	35	601
1968	325	97	563	1 116	43	26	1	143	38	974
1969	375	131	628	1 027	40	27	..	147	41	432
1970	370	191	764	923	40	34	..	150	39	706
1971	354	226	813	176	43	39	..	161	36	924
1972	349	294	855	710	39	39	..	183	38	87
1973	336	290	852	520	149	35	..	198	35	706
avril	328	202	856	569	131	37	..	181	22	666
mai	377	232	995	667	165	36	..	200	37	734
juin	383	239	980	576	136	26	..	176	36	651
juillet	301	212	850	453	133	17	..	155	19	637
août	327	229	899	510	191	31	..	226	45	789
septembre	319	266	793	570	157	30	..	221	49	681
octobre	351	301	855	578	198	47	..	240	50	909
novembre	328	292	765	471	164	42	..	186	42	801
décembre	274	234	666	409	149	25	..	164	41	761
1974										
janvier	363	303	905	531	155	44	..	180	38	822
février	311	278	878	447	156	38	..	164	28	912
mars	355	322	926	520	174	39	..	190	28	909
avril	402	363	1 087	600	166	35	..	198	22	965
mai	412	339	1 039	599	182	36	..	207	34	1 077
juin	368	310	916	493	..	28	..	211	31	719

	Fabrication (suite)											
	C. Poudres de lait (x 1 000 kg)				D. Lait concentré (x 1 000 kg)			E. Yoghourt (x 1 000 l)		F. Crème glacée (x 1 000 l)(3)		G. Aliments diététiques et spéciaux (x 1 000 kg)
	Lait entier	Lait partiel- lement écrémé	Lait écrémé	Lait battu	Evaporé	Condensé		Lait entier	Lait écrémé	Crème glacée	Autres sortes de glaces de consom- mation	
						Lait entier	Lait écrémé					
1967	1 959	..	7 546	15	3 585	109	126	1 028	484	1 168	1 128	
1968	1 592	..	10 091	..	2 811	1 122	540	1 208	990	1 000
1969	1 464	..	9 475	..	1 367	1 200	747	1 405	1 344	1 074
1970	1 417	..	8 564	30	1 335	1 214	1 068	1 709	1 448	1 188
1971	1 412	1 606	7 509	2 191	394	1 943	1 748	1 337
1972	1 250	1 302	9 074	70	2 846	432	2 041	2 022	1 466
1973	846	1 676	8 676	59	..	602	..	3 023	..	2 445	2 556	1 956
avril	523	2 701	9 197	584	..	3 143	..	2 231	2 925	1 847
mai	419	1 322	17 194	115	..	551	..	3 330	..	3 511	3 026	1 875
juin	506	1 426	17 161	640	..	3 291	..	3 330	4 006	2 102
juillet	860	1 404	15 145	565	..	3 000	..	4 010	4 703	1 943
août	1 752	1 016	12 235	658	..	2 933	..	3 555	3 450	2 167
septembre	1 041	2 283	6 797	708	..	2 690	..	2 709	2 530	1 862
octobre	1 300	1 536	5 356	54	..	640	..	2 934	..	2 082	1 592	2 164
novembre	381	1 493	3 773	31	..	616	..	2 787	..	1 761	1 292	2 070
décembre	1 237	377	3 428	29	..	522	..	2 677	..	1 434	1 014	1 607
1974												
janvier	409	1 149	3 550	34	..	726	..	2 870	..	2 056	1 334	2 890
février	767	1 237	4 022	28	..	658	..	2 928	..	2 321	2 159	2 553
mars	1 288	1 023	7 177	532	..	3 250	..	3 046	2 046	3 027
avril	1 049	1 373	12 198	73	..	635	..	3 493	..	3 581	2 248	2 837
mai	1 565	1 566	17 374	148	..	727	..	3 335	..	4 190	3 301	2 670
juin	..	2 227	16 629	691	..	3 014	..	3 973	3 009	2 238

(1) Exclusivement Gouda.

(2) A partir de janvier 1973, y compris les autres fromages à pâte demi-dure.

(3) Produits finis.

INDUSTRIE DU TABAC

	Quantité de tabac (en t) mise en oeuvre pour la fabrication de :					
	Cigares	Cigarillos	Cigarettes	Tabac à fumer	Tabac à mâcher et à priser	Total
1967	151	225	1 551	639	10	2 577
1968	174	212	1 595	654	4	2 640
1969	168	216	1 604	543	5	2 536
1970	169	208	1 815	479	4	2 676
1971	180	234	1 734	449	4	2 602
1972	281	288	1 877	441	3	2 891
1973	387	315	2 057	425	3	3 187
janvier	322	333	2 092	486	3	3 235
février	283	300	1 900	418	2	2 903
mars	386	355	2 143	452	2	3 338
avril	439	325	1 924	425	1	3 115
mai	444	348	2 111	480	2	3 385
juin	343	299	2 233	422	9	3 306
juillet	217	146	1 216	267	1	1 848
août	431	337	2 261	424	2	3 454
septembre	414	350	2 102	456	3	3 325
octobre	492	358	2 451	451	7	3 759
novembre	485	360	2 351	443	2	3 641
décembre	392	272	1 895	379	3	2 941
1974						
janvier	470	367	2 718	408	1	3 965
février	398	326	2 335	404	2	3 465
mars	422	368	2 049	367	1	3 207
avril	421	351	2 209	459	1	3 441
mai	347	345	2 211	412	1	3 318
juin	364	343	2 374	443	2	3 525
juillet	162	131	1 318	252	2	1 864

FILATURES ET ACTIVITES DIVERSES DE L'INDUSTRIE TEXTILE

	A. Lavage et carbonisage de la laine	B. Peignage de laine production(t)			C. Filature production (t)						
		Rubans peignés et cardés		Blousses	Coton				Laine		Lin (4)
		Laines et poils	Fibres synthétiques et artificielles		Filatures de coton fin (1)		Cardes fileuses (2) (y compris fils de fibres de rayonne)	Cocons (3) (y compris fils de fibres de rayonne)	Laine cardée	Laine peignée	Lin
					Coton (y compris filés mixtes)	Fibres de rayonne					
Production (t)											
1967	1 707	1 992	503	259	5 113	1 402	327	456	1 540	3 546	1 070
1968	1 770	2 183	791	279	5 350	1 630	277	417	1 796	4 255	1 071
1969	1 797	2 382	867	246	5 495	1 736	342	438	1 987	4 791	1 044
1970	1 474	2 069	772	229	5 431	1 757	355	451	2 009	4 755	985
1971	1 249	1 420	1 055	167	5 071	1 897	377	363	2 274	5 250	955
1972	1 255	1 330	827	146	4 857	1 995	345	366	2 539	4 887	861
1973		1 050	1 357	115	4 761	2 110	356			4 454	
janvier	1 314	1 378	1 136	155	4 825	2 051	345	439	2 636	4 839	864
février	1 158	1 233	1 151	132	4 854	2 041	346	405	2 549	4 615	865
mars	1 423	1 297	1 262	156	5 009	2 203	358	394	2 934	5 118	967
avril	1 222	1 227	1 146	141	4 785	2 142	323	347	2 784	4 515	889
mai	1 257	1 286	1 331	130	4 639	2 126	393	359	2 865	4 945	880
juin	1 184	895	1 282	93	5 556	2 589	365	304	2 617	4 513	973
juillet	604	410	810	49	{ 7 216	3 091	512	161	1 285	2 017	811
août	1 131	1 441	1 197	116	{ 7 216	3 091	512	290	2 676	4 837	581
septembre	1 150	1 060	1 578	124	4 686	2 096	384	289	2 700	4 324	873
octobre	1 001	1 014	1 994	99	5 120	2 363	439	368	2 664	5 086	947
novembre	952	746	1 856	101	4 733	2 129	407	321	2 502	4 659	870
décembre	829	610	1 542	80	5 704	2 492	398	304	2 268	4 005	815
1974											
janvier	1 142	886	1 997	121	4 975	2 253	435	367	2 699	5 005	986
février	849	657	1 793	92	5 037	2 212	430	350	2 537	4 586	955
mars	984	759	1 943	58	5 206	2 205	409	343	2 645	4 789	963
avril	1 082	899	1 921	93	4 963	2 205	423	318	2 737	4 861	949
mai	1 058	863	1 886	82	4 766	2 151	415	302	2 725	4 684	914
juin	1 007	864	1 667	72	5 680	2 333	404	267	2 693		908
juillet	443				{ 6 964	{ 2 691	{ 607	145			832
août								215			

(1) Source : "Association belge des Filatures de Coton et de Fibres connexes".

(2) Source : "Association des Cardes fileuses".

(3) Source : "Union patronale des fabricants de Couvertures et Torchons".

(4) Source : "Office central des Filatures de Lin, Chanvre et Jute de Belgique".

FILATURES ET ACTIVITES DIVERSES DE L'INDUSTRIE TEXTILE (suite)

	C. Filature (suite) - Production (t)			D. Production de fils et fibres artificiels (t)				E. Filateries (2)	F. Ouates	G. Feutres non tissés
	Jute	Fibres dures (filature et corderie)		Fils viscoses	Fils acétate	Fibres	Total (1)			
		Fils simples	Cordages							
1967	6 883	2 921	707	933	580	1 769	3 281	82	460	190,9
1968	7 050	3 465	622	789	639	2 198	3 626	99	397	265,3
1969	6 969	3 679	615	643	649	2 092	3 384	126	572	285,4
1970	6 415	4 049	735	474	661	2 152	3 287	117	513	300,7
1971	5 796	3 983	708	354	754	2 205	3 312	129	640	325,8
1972	5 339	4 287	732	389	..	2 357	..	151	799	309,9
1973	4 834	3 962	664	385	..	2 304	..	150	929	273,7
janvier	5 112	4 180	775	453	..	2 484	..	149	894	288,1
février	4 985	4 144	702	378	..	2 095	..	138	919	254,9
mars	5 582	4 462	768	383	..	2 312	..	151	1 058	295,6
avril	4 776	5 454	644	377	..	2 372	..	134	901	301,1
mai	5 177	4 472	699	382	..	2 574	..	139	890	354,2
juin	4 782	4 603	648	363	..	2 444	..	171	922	324,4
juillet	3 255	3 814	564	293	..	1 857	..	122	910	169,5
août	4 219	3 400	542	369	..	2 514	..	135	788	277,2
septembre	4 781	3 194	564	363	..	2 272	..	161	957	326,3
octobre	5 448	2 826	696	430	..	2 670	..	181	1 055	270,1
novembre	5 332	3 401	674	370	..	2 351	..	166	1 015	253,6
décembre	4 637	3 594	691	453	..	2 205	..	149	842	169,7
1974										
janvier	5 574	4 244	689	434	..	2 691	..	164	978	284,5
février	5 009	4 083	614	394	..	2 371	..	147	1 029	284,8
mars	5 218	4 305	713	411	..	2 496	..	193	969	319,5
avril	4 860	5 159	591	469	..	2 634	..	175	981	339,8
mai	5 050	3 447	463	450	..	2 336	..	179	918	369,8
juin	4 441	4 000	555	393	..	2 164	..	137	922	317,5
juillet	3 296			328	..	1 080	..	125		178,3
août	3 262				128		

TISSAGE

	1. Stocks de filés (t) (3)													
	Lin et étoupe	Jute	Chanvre	Coton	Fibres artificielles	Mélange de fibres artificielles et			Rayonne	Laine peignée	Laine cardée	Coco, sisal, Manille	Autres	Total
						de laine	de coton	d'autres						
1967	1 449	5 693	1	10 113	3 709	1 002	253	430	1 858	3 457	2 190	747	2 674	33 576
1968	1 642	4 905	1	10 130	4 946	845	317	502	1 712	3 563	1 999	717	4 594	35 872
1969	1 865	4 962	2	10 693	5 209	703	393	352	1 872	3 644	2 180	766	6 915	39 556
1970	1 572	5 243	1	10 169	5 863	664	328	196	1 355	3 221	1 736	905	6 302	37 556
1971	1 425	4 680	1	12 039	7 241	878	395	411	1 665	3 290	1 968	788	8 197	42 977
1972	1 381	4 780	1	12 219	7 619	804	321	331	1 769	3 470	2 084	694	9 771	45 244
1973	1 506	4 505	..	12 491	8 280	382	459	365	1 818	3 016	1 893	1 117	15 822	51 654
janvier	1 393	4 687	..	11 958	7 877	715	293	305	1 979	3 441	2 130	827	10 159	45 765
février	1 389	4 624	..	11 634	7 660	660	290	350	1 716	3 417	2 114	812	10 478	45 143
mars	1 391	4 553	..	12 477	7 856	646	257	389	1 665	3 358	2 147	999	10 775	46 514
avril	1 327	4 487	..	11 884	7 701	599	241	385	1 626	3 261	2 189	951	11 127	45 777
mai	1 358	4 372	..	12 093	7 673	595	266	452	1 649	3 108	2 132	1 031	11 826	46 555
juin	1 375	4 208	..	12 459	7 786	541	314	467	1 683	3 224	2 115	1 073	12 458	47 704
juillet	1 442	4 122	..	12 838	7 470	503	317	480	1 644	3 062	2 058	1 004	12 871	47 812
août	1 397	4 011	..	12 793	7 518	508	353	493	1 706	3 012	2 063	1 127	13 987	48 970
septembre	1 412	3 977	..	12 765	7 591	464	416	507	1 642	2 053	2 053	1 168	14 440	49 433
octobre	1 425	4 008	..	12 724	7 737	414	411	468	1 603	2 989	2 009	1 162	14 883	49 833
novembre	1 450	4 307	..	12 699	7 952	391	439	407	1 643	2 982	1 965	1 129	15 265	50 630
décembre	1 506	4 505	..	12 491	8 280	382	459	365	1 818	3 016	1 893	1 117	15 822	51 654
1974														
janvier	1 532	4 584	..	12 701	8 440	390	497	448	1 745	3 017	1 989	1 256	19 111	55 710
février	1 538	4 715	..	12 723	8 944	448	472	429	1 742	2 984	1 981	1 210	19 490	56 677
mars	1 495	4 771	..	13 233	9 142	472	465	434	1 764	2 998	2 003	1 214	18 563	56 555
avril	1 493	5 046	..	13 337	9 138	486	474	409	1 727	3 059	2 030	1 228	19 383	57 812
mai	1 498	4 982	..	13 371	9 211	525	483	404	1 855	3 106	2 011	1 176	19 468	58 090
juin	1 581	5 293	..	13 653	9 670	581	454	424	1 920	3 189	1 961	1 095	20 119	59 940

(1) Non compris les fils synthétiques. De 1967 à 1972 les moyennes mensuelles pour ces produits ont été respectivement de 523, 574, 599, 596, 605 et 541 tonnes.

(2) Source : "Association nationale des Fabricants de fils à coudre".

(3) Fin du mois ou de l'année.

TISSAGE (suite)

	II. Tissus (1)											
	Production de tissus tombés des métiers (t)							Livraisons de tissus achevé et de tissus à l'état écreu (t)				
	coton	Lin	Laine	Rayonne et fibres de rayonne	Jute	Fibres synthétiques	Tapis de fibres dures	Total	Coton	Lin	Laine	Rayonne et fibres de rayonne
1967	5 697	608	3 007	1 745	2 984	1 189	561	15 790	5 543	587	2 999	1 707
1968	5 723	687	2 920	1 931	3 008	2 149	373	16 791	5 888	685	2 892	2 042
1969	5 898	724	3 136	2 182	2 966	3 046	362	18 316	6 045	728	2 979	2 115
1970	5 859	650	3 263	2 174	2 846	3 498	349	18 638	5 667	646	3 220	2 176
1971	5 976	544	3 472	2 453	2 528	4 828	378	20 179	5 944	532	3 300	2 426
1972	6 153	630	3 657	2 744	2 229	5 587	376	21 376	5 993	634	3 591	2 671
1973	6 039	585	3 108	2 860	1 610	8 427	379	23 009	6 071	572	3 001	2 854
janvier	6 162	605	3 437	2 946	1 801	6 882	365	22 199	5 976	589	3 384	3 063
février	6 248	605	3 532	2 898	1 702	7 612	382	22 980	6 241	543	3 232	2 925
mars	6 569	646	3 883	3 150	1 868	8 787	469	25 373	6 701	617	3 511	3 213
avril	6 004	571	3 390	2 927	1 538	7 941	441	22 812	5 746	569	3 110	2 865
mai	6 124	657	3 530	3 073	1 748	8 870	395	24 397	6 097	682	3 528	3 051
juin	6 450	581	3 269	2 859	1 686	9 207	381	24 155	6 617	562	3 178	2 833
juillet	4 433	422	2 393	2 406	1 130	6 611	390	17 785	4 400	458	2 475	2 487
août	4 715	486	2 237	2 036	1 353	7 369	289	18 485	4 627	478	1 998	1 738
septembre	6 045	575	3 042	2 800	1 606	9 430	326	23 824	6 279	560	2 865	2 960
octobre	6 977	704	3 090	3 276	1 758	10 329	433	26 565	6 965	665	3 242	3 365
novembre	6 321	584	2 944	2 966	1 638	9 509	380	24 342	6 594	608	2 931	3 019
décembre	6 426	584	2 555	2 985	1 496	8 577	297	22 920	6 614	528	2 555	2 731
1974												
janvier	6 120	624	2 804	3 215	1 508	11 357	320	25 948	6 574	625	2 742	3 341
février	6 253	599	2 530	2 974	1 441	10 770	304	24 871	6 461	595	2 650	3 065
mars	6 462	766	2 621	3 136	1 530	11 611	342	26 560	6 546	689	2 694	3 268
avril	6 291	702	2 869	3 032	1 439	11 155	349	25 837	6 248	705	2 722	3 107
mai	5 934	600	2 762	2 862	1 355	11 511	369	25 394	5 538	611	2 803	2 935
juin	6 309	511	2 819	2 701	1 270	11 284	283	25 178	6 221	545	2 701	2 824

	II. Tissus (suite) (1)											
	Livraisons de tissus achevés et de tissus à l'état écreu (suite) (t)				Stocks (t) (2)							
	Jute	Fibres synthétiques	Tapis de fibres dures	Total	Coton	Lin	Laine	Rayonne et fibres de rayonne	Jute	Fibres synthétiques	Tapis de fibres dures	Total
1967	2 885	1 122	573	15 416	15 526	1 598	6 797	3 059	3 131	3 210	1 125	34 446
1968	3 019	2 042	391	16 819	13 461	1 430	5 725	3 159	3 155	4 910	914	32 756
1969	2 934	2 893	378	18 072	10 970	1 421	6 246	3 493	3 273	6 896	805	33 105
1970	2 809	3 482	362	18 360	12 577	1 222	6 096	3 281	3 445	7 413	648	34 684
1971	2 539	4 550	374	19 665	12 508	1 372	7 727	3 203	3 032	9 344	685	37 871
1972	2 213	5 490	376	20 968	13 321	1 201	7 401	4 032	2 711	10 381	677	39 725
1973	1 620	8 355	383	22 856	12 052	1 137	8 302	4 342	2 260	15 051	616	43 760
janvier	1 831	7 162	353	22 358	13 327	1 192	7 571	3 969	2 629	10 055	689	39 434
février	1 772	7 576	411	22 700	13 276	1 236	7 813	3 948	2 513	10 057	660	39 505
mars	1 851	8 661	460	25 013	12 985	1 231	8 243	3 924	2 539	10 208	668	39 809
avril	1 570	7 855	381	22 095	13 154	1 196	8 413	3 930	2 521	10 279	728	40 223
mai	1 980	8 962	429	24 727	13 013	1 150	8 389	3 943	2 252	10 465	685	39 898
juin	1 710	8 878	422	24 201	12 772	1 110	8 401	3 925	2 137	10 897	644	39 889
juillet	1 293	6 050	381	17 544	12 797	1 090	8 252	3 853	1 881	11 858	653	40 385
août	1 331	7 311	334	17 817	12 882	1 073	8 493	4 136	1 874	12 524	608	41 590
septembre	1 638	10 359	319	27 248	12 604	1 073	8 553	3 960	1 811	12 830	615	41 449
octobre	1 751	10 126	479	26 592	12 572	1 124	8 405	3 902	1 829	13 533	569	41 935
novembre	1 518	9 200	344	24 213	12 276	1 094	8 334	3 860	1 961	14 484	606	42 615
décembre	1 196	8 116	286	22 027	12 052	1 137	8 302	4 342	2 260	15 051	616	43 760
1974												
janvier	1 663	11 505	319	26 770	11 530	1 145	8 327	4 239	2 025	14 740	759	42 766
février	1 537	10 860	311	25 480	11 252	1 153	8 104	4 154	1 980	14 261	752	41 657
mars	1 587	11 400	356	26 540	11 182	1 230	7 973	4 110	1 919	14 491	738	41 643
avril	1 663	10 424	386	25 255	11 176	1 219	8 077	4 056	1 754	15 079	702	42 055
mai	1 502	10 127	373	23 890	11 496	1 189	7 924	3 979	1 735	16 248	698	43 270
juin	1 413	9 510	310	23 522	11 406	1 167	8 027	3 930	1 604	17 609	672	44 415

(1) Y compris les tapis de coton, de laine et de jute.

(2) Fin du mois ou de l'année.

TISSAGE - PRODUCTION : RENSEIGNEMENTS COMPLEMENTAIRES SELON LA NATURE DES TISSUS (t)

	1973	1974			
	l'année (moyennes mensuelles)	mars	avril	mai	juin
- Tissus de coton (à l'exclusion des tissus d'ameublement)					
Flanelle	198	210	189	210	262
Coutil à matelas (y.c. jacquard)	49	49	42	40	40
Voile et étamine	24	27	32	26	19
Gaze hydrophile et tissus cambric	41	44	41	43	42
Mouchoirs	29	27	30	32	31
Essuie-mains gaufrés, essuies de cuisine, nappes et serviettes	102	103	97	84	89
Tissus lourds industriels et bâches	62	73	51	51	51
- Autres tissus (éventuellement à blanchir, à teindre ou à imprimer)					
- de largeur inférieure à 1,60 m	1 137	1 161	1 161	1 041	1 064
- de 1,60 m et plus de largeur	794	886	791	819	962
Tissus en fils blanchis ou en fils teints	359	403	449	390	464
Tissus en éponge à la pièce ou en confection simple (y.c. jacquard)	658	601	714	632	565
Autres tissus jacquard n.d.a.	76	77	76	70	68
Couvertures, torchons, lavettes et chamoisettes	333	347	351	333	386
Velours et peluches autres que pour l'ameublement et tissus pour pantoufles	598	484	412	433	562
- Tissus de lin (à l'exclusion des tissus d'ameublement)					
Tissus de lin pur :					
Toile à voile	37	51	40	37	29
Autres	245	282	277	224	206
Tissus mixtes :					
Coutil à matelas	3	3	3	3	3
Autres tissus (lin - coton)	119	180	176	121	108
Lin - jute et autres	51	70	46	61	35
- Tissus de laine (à l'exclusion des tissus d'ameublement)					
Tissus de laine peignée	212	152	173	189	177
Tissus de laine cardée	77	69	62	70	87
Tous autres tissus de laine mélangée avec du coton, des effilochés, fibres de rayonne, etc...	102	97	110	100	87
- Tissus de rayonne (à l'exclusion des tissus d'ameublement)					
Tissus pour habillement	3	5	4	3	6
Doublures en rayonne pure	178	179	188	200	138
Doublures en rayonne mélangée	21	20	13	13	14
Autres	106	134	125	97	92
Tissus de jute					
Tissus en fibres de rayonne (à l'exclusion des tissus d'ameublement)	1 284	1 274	1 191	1 101	1 037
Tissus pour robes et blouses	219	235	193	179	153
Autres tissus pour habillement	70	72	79	76	59
Autres	763	963	927	875	798
Tissus en fibres synthétiques continues					
Tissus pour habillement	454	513	499	480	439
Doublures	272	289	297	296	296
Tissus clairs pour rideaux	34	17	17	18	16
Autres	249	302	269	315	329
- Tissus en fibres synthétiques discontinues (à l'exclusion des tissus d'ameublement)					
- Tissus pour vêtements de dessus :					
- purs	62	56	39	36	38
- mélangés : fibres synthétiques discontinues / laine	112	105	107	101	93
fibres synthétiques discontinues / autres	380	393	388	352	349
Autres tissus pour habillement	332	364	378	367	416
Autres	102	159	146	156	168
- Tissus d'ameublement					
- Coton :					
- Velours et peluches	454	493	498	444	467
- tissus épinglés	754	875	879	809	762
- autres	199	236	243	213	222
- Lin					
- purs	56	76	74	75	61
- mélangés	75	104	86	79	69
- Laine :					
- velours et peluches	62	70	66	62	58
- tissus épinglés et autres	214	249	276	228	222
- Rayonne :					
- velours et peluches	65	55	52	56	54
- tissus épinglés et autres	93	109	102	112	201
- Fibres de rayonne (fibranne) :					
- velours et peluches	279	292	276	266	271
- tissus épinglés	482	507	490	484	428
- autres	280	299	300	238	227
- Fibres synthétiques discontinues :					
- velours et peluches	404	513	553	527	515
- autres	155	180	173	156	150
Total : tissus épinglés (toutes fibres)	1 476	1 665	1 670	1 553	1 521
Total : velours et peluches (toutes fibres)	1 264	1 423	1 446	1 356	1 364
Total : autres (toutes fibres)	702	789	792	687	689
- Tapis					
Coton	355	277	237	263	235
Laine	2 365	1 876	2 031	1 949	1 967
Jute	326	255	248	254	234
Fibres artificielles et synthétiques	5 954	8 885	8 343	8 733	8 501
Fibres dures	379	342	349	369	283
Total tapis	9 380	11 636	11 207	11 569	11 219
dont : tapis tufted	5 445	7 951	7 362	7 801	7 579
Couvertures (toutes fibres)	400	390	453	458	541

INDUSTRIE DE LA BONNETERIE

	I. Tissus à mailles (t)													
	Production					Ventes				Stock (1)				
	Sous-vêtements			Vête- ments de des- sus et autres	Total	Sous-vêtements		Vête- ments de des- sus et autres	Total	Sous-vêtements			Vête- ments de des- sus et autres	Total
	Indé- mail- lable	In- ter- lock	Autres tissus			Indé- mail- lable	Autres tissus			Indé- mail- lable	In- ter- lock	Autres tissus		
1967	105	270	94	381	850	86	40	168	294	269	275	85	518	1 147
1968	154	263	83	444	943	128	33	229	390	345	298	73	791	1 507
1969	138	288	73	556	1 054	95	54	316	465	490	255	77	988	1 811
1970	65	267	76	678	1 086	70	36	424	530	236	276	64	885	1 460
1971	75	271	89	702	1 137	73	76	489	639	110	291	81	973	1 455
1972	44	266	95	717	1 121	38	64	529	631	91	324	119	1 002	1 536
1973	43	248	113	780	1 184	37	32	580	648	82	328	119	1 068	1 615
janvier	50	257	108	750	1 165	53	30	515	598	82	341	134	1 068	1 626
février	41	251	97	763	1 153	41	32	525	598	81	350	125	1 082	1 638
mars	51	259	125	865	1 301	37	52	669	758	89	345	131	1 079	1 645
avril	38	232	116	674	1 059	22	27	561	609	100	340	134	1 011	1 585
mai	46	231	115	793	1 185	36	27	611	674	106	332	135	988	1 561
juin	45	249	112	862	1 269	40	27	724	792	105	339	132	919	1 495
juillet	22	133	62	495	712	11	15	355	380	111	340	130	939	1 520
août	42	248	103	759	1 153	38	31	585	654	106	345	129	906	1 486
septembre	39	265	126	950	1 380	42	38	698	778	96	357	131	936	1 520
octobre	50	306	143	885	1 383	41	37	615	693	100	342	131	986	1 559
novembre	47	301	135	792	1 274	43	33	512	588	104	283	130	1 062	1 578
décembre	41	241	116	773	1 170	34	30	590	654	101	328	119	1 068	1 615
1974	57	277	118	773	1 225	44	48	583	674	112	316	106	1 087	1 621
janvier	57	260	116	809	1 242	53	42	637	731	107	309	103	1 083	1 602
février	63	258	122	869	1 312	48	43	713	803	109	309	98	1 050	1 566
mars	69	249	123	786	1 227	56	28	600	684	111	316	85	1 024	1 536
avril	68	219	115	771	1 173	66	35	558	659	104	281	85	1 037	1 507
mai														

	II. Articles finis : Production						
	Articles de sous-vêtements (1 000 douz.)		Bas pour dames en fils synthé- tiques (1 000 dz de paires)	Bas culottes (panties) (1 000 dz pièces)	Chaussettes, bas 3/4, soquet- tes (1 000 dz. de paires)		Articles de vêtements de dessus (1 000 pièces)
	En indémail- lable	Autres			Fils synthétiques	Autres	
1967	17	263	258,1	..	124	63	1 779
1968	19	268	244,9	..	114	81	1 776
1969	24	290	135,1	..	100	93	1 859
1970	15	254	108,5	..	103	93	1 748
1971	12	254	74,4	208,7	96	104	1 891
1972	10	231	44,4	189,5	92	100	1 895
1973	9,8	245	39,3	208,0	105	77	1 754
janvier	14,0	241	48,9	217,1	116	86	1 811
février	7,9	249	43,6	208,5	108	78	1 954
mars	10,4	265	46,4	224,7	122	80	2 128
avril	9,9	244	38,8	195,8	104	73	1 786
mai	9,7	261	28,8	240,2	112	84	1 841
juin	8,6	247	33,6	217,5	106	72	1 734
juillet	4,9	115	18,5	115,5	56	36	789
août	9,1	250	42,6	242,7	117	88	1 744
septembre	11,3	261	35,6	211,7	97	77	2 066
octobre	14,1	291	49,5	240,1	114	89	2 043
novembre	9,7	262	45,3	207,2	109	88	1 801
décembre	7,5	250	39,9	174,5	96	74	1 521
1974							
janvier	10,3	288	64,4	250,4	121	91	1 656
février	9,8	258	51,3	203,1	120	86	1 745
mars	9,1	278	58,3	233,0	129	86	1 931
avril	7,7	271	46,1	205,7	124	81	1 971
mai	7,1	261	40,3	187,4	97	80	1 817

(1) Fin du mois ou de l'année.

INDUSTRIE DE LA BONNETERIE (suite)

	II. Articles finis : Ventes						Articles de vêtements de dessus (1 000 pièces)
	Articles de sous-vêtements (1 000 douz.)		Bas pour dames en fils synthé- tiques (1 000 dz de paires)	Bas culottes (panties) (1 000 dz pièces)	Chaussettes, bas 3/4 socquettes (1 000 dz.de paires)		
	En indémaillable	Autres			Fils synthétiques	Autres	
1967	16	261	260,2	..	127	64	1 784
1968	20	270	249,6	..	114	79	1 775
1969	24	291	150,4	..	102	91	1 873
1970	15	251	111,8	..	103	91	1 758
1971	10,7	254	76,6	200,0	95	102	1 882
1972	9,5	234	47,9	195,5	93	99	1 883
juillet	6,4	155	25,0	113,2	43	57	1 014
août	7,5	226	53,8	200,0	92	135	2 018
septembre	9,4	264	59,2	220,4	93	132	2 203
octobre	11,6	275	61,2	232,3	105	117	2 097
novembre	11,7	249	54,1	231,9	84	97	1 677
décembre	7,3	219	45,4	193,5	61	75	1 394
1973	8,9	248	41,8	205,8	102	79	1 764
janvier	10,3	230	45,4	201,1	84	117	1 856
février	7,6	240	42,2	199,5	116	81	2 063
mars	12,0	263	37,1	234,4	133	88	2 356
avril	9,7	226	32,8	190,8	98	60	1 785
mai	9,3	256	40,7	214,9	94	66	1 725
juin	8,9	274	47,8	211,9	99	59	1 716
juillet	5,3	180	21,8	107,1	54	49	918
août	7,9	243	42,3	206,3	35	16	1 847
septembre	10,2	265	44,7	227,6	115	109	1 945
octobre	11,8	285	47,4	241,3	129	93	2 062
novembre	7,5	266	52,4	220,1	96	69	1 607
décembre	5,7	244	46,8	214,2	71	74	1 289
1974							
janvier	9,8	279	53,3	208,3	122	97	1 707
février	8,1	253	51,0	206,1	133	96	1 848
mars	9,8	271	44,1	192,0	139	84	2 041
avril	8,1	272	40,0	196,5	120	78	2 024
mai	7,1	257	39,9	178,0	94	66	1 730

	II. Articles finis : Stocks (1)						Articles de vêtements de dessus (1 000 pièces)
	Articles de sous-vêtements (1 000 douz.)		Bas pour dames en fils synthé- tiques (1 000 dz de paires)	Bas culottes (panties) (1 000 dz pièces)	Chaussettes, bas 3/4 socquettes (1 000 dz.de paires)		
	En indémaillable	Autres			Fils synthétiques	Autres	
1967	30	337	603,3	..	298	132	1 725
1968	42	336	544,7	..	255	186	1 618
1969	31	321	277,4	..	231	213	1 452
1970	18	355	218,5	..	220	242	1 337
1971	20,4	362	195,4	552,4	255	270	1 531
1972	19,2	329	145,3	494,8	224	249	1 659
juillet	12,2	330	154,1	515,1	177	289	1 318
août	13,3	308	145,3	514,1	172	254	1 235
septembre	15,4	294	132,2	493,1	165	236	1 128
octobre	15,3	302	133,1	484,5	172	210	1 128
novembre	16,2	312	133,4	484,1	192	225	1 426
décembre	19,2	329	145,3	494,8	224	249	1 659
1973	29,6	300	113,4	525,3	245	234	1 504
janvier	22,8	344	148,8	510,9	256	217	1 666
février	22,9	354	149,7	522,6	251	215	1 469
mars	21,3	359	159,0	513,0	240	207	1 244
avril	21,5	375	165,0	517,8	246	220	1 240
mai	21,8	380	153,2	543,4	263	235	1 347
juin	21,3	354	138,9	549,0	268	248	1 398
juillet	20,9	291	135,6	557,3	272	235	1 272
août	22,0	296	135,9	593,7	258	234	1 168
septembre	23,2	291	125,3	579,9	223	220	1 114
octobre	25,5	297	127,2	577,9	207	215	1 095
novembre	27,8	293	120,3	565,0	220	234	1 270
décembre	29,6	300	113,4	525,3	245	234	1 504
1974							
janvier	29,7	309	124,6	567,5	243	228	1 447
février	31,5	314	124,9	564,4	231	219	1 348
mars	30,7	321	138,7	605,0	222	221	1 234
avril	30,3	320	142,4	630,5	226	223	1 187
mai	30,2	316	142,8	639,9	228	237	1 277

(1) Fin du mois ou de l'année.

INDUSTRIE DU VETEMENT ET DE LA CONFECTION - VENTES (1) ET TRAVAIL A FACON (en 1 000 F)

	I. Vêtements en tissus tissés											
	Vêtements habillés de dessus		Vêtements de pluie	Vêtements profession. et indust.		Uniformes pour l'armée et pour les administrations	Lingerie		Corsets, gaines, soutien-gorge et similaires	Vêtements d'intérieur	Vêtements de sport	Layette et articles pour enfants de moins de 5 ans
	pour hommes et garçons	pour dames et fillettes		pour hommes (chemises de travail exclues)	pour dames		pour hommes	pour dames				
1967	224 916	251 749	106 776	81 556	35 438	21 627	113 185	30 647	71 256	9 915	23 396	45 482
1968	233 686	259 083	116 439	93 897	36 519	25 956	114 422	35 699	74 486	10 069	22 378	46 510
1969	260 940	289 509	129 265	111 772	38 004	32 680	112 918	36 110	79 873	10 170	24 743	47 284
1970	299 096	324 199	122 034	126 942	40 187	30 816	130 121	33 373	82 022	9 922	24 358	50 406
1971	366 192	377 531	140 306	205 914	42 772	26 634	131 453	37 958	90 666	8 885	28 629	44 316
1972	405 294	396 377	167 370	246 099	48 766	41 961	136 477	37 159	88 994	8 870	29 728	46 410
juillet	230 947	217 288	99 115	220 990	42 262	27 098	90 246	15 968	69 819	4 673	14 016	32 076
août	373 732	447 309	210 411	159 941	39 247	28 374	117 661	41 456	82 010	6 140	25 440	56 331
septembre	455 070	565 079	250 380	243 623	52 905	50 060	157 671	43 847	88 476	12 347	24 720	59 229
octobre	451 866	505 121	237 556	255 100	45 140	40 159	141 561	41 756	96 493	14 327	27 797	54 316
novembre	390 447	334 029	167 270	263 491	43 195	39 272	142 077	39 091	90 844	12 587	23 941	34 123
décembre	355 494	236 218	77 998	253 087	44 285	59 003	130 548	28 047	74 260	10 600	18 486	29 927
1973	608 783	421 512	192 748	142 748	59 062	39 512	141 549	39 689	92 509	12 163	34 278	48 070
janvier	505 596	391 662	189 365	114 058	46 660	34 367	121 147	35 158	61 591	8 177	26 288	49 196
février	608 663	524 785	237 706	127 633	60 359	29 314	143 063	40 208	87 296	18 621	31 577	58 960
mars	761 062	566 012	251 617	153 136	69 975	44 416	161 970	48 400	101 950	13 310	60 284	68 392
avril	645 698	452 757	164 608	141 154	61 057	34 929	143 865	39 821	96 833	10 125	45 068	46 703
mai	628 183	378 960	150 250	119 380	57 371	47 177	170 414	40 183	111 890	8 132	41 192	36 449
juin	604 748	309 379	140 767	113 628	59 582	55 125	158 102	35 782	117 021	7 781	31 772	42 890
juillet	358 912	244 158	121 809	142 836	72 875	18 973	92 394	22 334	64 267	6 251	28 581	40 665
août	498 267	480 958	254 913	158 927	44 816	35 098	124 126	39 043	82 013	10 191	33 588	54 081
septembre	701 506	562 475	290 102	200 676	58 745	44 944	151 897	44 059	101 672	13 984	36 576	64 517
octobre	779 741	563 736	260 999	179 070	68 404	15 140	178 762	51 909	113 051	18 306	36 555	59 527
novembre	687 841	344 418	155 988	146 892	57 374	52 398	141 039	41 830	89 449	16 472	23 272	28 683
décembre	525 180	238 842	94 851	115 597	51 522	59 268	111 806	37 543	83 075	14 606	16 583	26 784
1974												
janvier	657 192	394 586	175 988	112 879	57 457	28 672	127 605	35 866	94 835	9 111	33 375	46 156
février	737 700	546 963	237 147	129 895	58 379	37 044	142 981	51 510	93 893	10 660	59 207	62 423
mars	807 802	593 414	260 122	140 169	65 800	47 286	176 150	61 220	98 501	17 553	59 646	63 649
avril	863 162	535 393	222 728	143 396	77 323	54 251	159 639	53 457	110 415	18 770	58 928	51 894

	II. Vêtements en tissus de bonneterie		III. Accessoires du vêtement					IV. Chapellerie		
	Lingerie en tissu à mailles	Vêtements de dessus en tissu à mailles	Cravattes, foulards et écharpes	Epaulettes sous-bras etc...	Fleurs et plumes de mode, colifichets	Autres fleurs artificielles	Parapluies et parasols	chapeaux		casquettes civiles
								en feutre	autres	
1967	19 648	11 947	8 861	1 283	761	706	10 107	2 294	6 169	6 820
1968	19 574	14 665	9 084	1 137	1 625	689	10 058	2 779	5 617	7 198
1969	20 193	18 953	10 590	1 376	928	579	8 042	2 794	5 392	7 692
1970	16 177	20 439	11 823	1 334	826	532	9 300	2 594	5 198	8 131
1971	19 356	32 979	13 508	1 743	482	594	8 263	1 264	3 710	6 959
1972	20 512	38 423	11 812	1 522	704	580	8 866	645	2 482	6 201
juillet	14 283	20 481	6 469	479	363	217	6 215	84	1 309	4 590
août	23 231	32 518	8 182	1 700	410	350	7 918	820	4 504	7 231
septembre	26 484	50 681	13 432	1 788	803	437	8 588	828	5 840	9 696
octobre	24 228	50 461	15 066	1 404	621	835	9 344	625	3 501	8 617
novembre	19 917	38 477	14 929	1 435	752	473	8 958	313	2 162	6 841
décembre	19 617	32 634	11 350	1 757	518	617	10 396	236	1 627	5 724
1973	20 010	43 615	12 432	1 750		1 104	8 865		2 810	6 229
janvier	15 541	35 981	6 632	2 002		904	6 255		2 430	3 575
février	20 620	43 627	12 098	2 094		1 015	10 560		3 148	5 401
mars	23 711	39 765	15 223	1 247		1 565	8 584		2 822	7 965
avril	24 705	29 701	15 161	2 087		1 286	8 741		1 769	6 566
mai	21 247	38 371	14 464	2 567		1 044	8 880		1 525	4 817
juin	14 195	30 967	10 813	1 926		1 030	11 478		2 352	4 424
juillet	13 508	25 735	3 732	679		768	7 196		1 429	4 147
août	17 320	49 880	8 426	2 022		870	7 074		4 847	6 187
septembre	20 519	64 470	15 806	1 506		1 098	7 449		5 345	7 858
octobre	20 746	76 690	17 426	1 765		1 532	12 221		3 875	10 224
novembre	15 081	52 791	17 083	1 707		1 184	8 857		2 293	7 256
décembre	32 925	35 405	12 328	1 395		946	9 087		1 884	6 325
1974										
janvier	17 352	60 646	8 114	2 037		1 195	10 289		2 134	4 172
février	21 029	66 280	13 323	1 987		1 493	12 691		3 136	6 084
mars	22 176	80 322	18 227	1 914		1 603	16 497		2 805	9 524
avril	23 290	64 203	16 326	2 399		1 465	15 017		2 386	7 254

(1) Ventes d'articles fabriqués par les établissements recensés et d'articles fabriqués à façon par des tiers pour le compte de ces établissements.

Etablissements recensés : établissements ayant occupé en ateliers ou à domicile respectivement 5 ouvriers ou plus en ce qui concerne le groupe III (accessoires du vêtement) et 10 ouvriers ou plus pour les autres groupes.

INDUSTRIE DU VETEMENT ET DE LA CONFECTION - VENTES (suite) - TRAVAIL A FACON POUR DES TIERS (en 1 000 F)

	IV. Chapellerie (suite) Autres coiffures (bérêts basques exclus)	V. Articles de confec- tion autres qu'à usage vestimentaire		VI. Broderies mécani- ques	VII. Vêtements en daim et en cuir	VIII. Autres articles	Total des ventes	Montant facturé- pour travail à façon exécuté pour des tiers
		Draps de lit et taies	Couvre- lits ouatés édre- dons					
1967	1 235	36 264	12 927	10 558	38 523	54 421	1 238 465	126 721
1968	1 077	42 656	13 753	13 108	43 977	54 897	1 311 048	156 619
1969	1 217	48 366	13 008	13 136	41 898	71 730	1 449 125	212 361
1970	1 237	48 469	12 618	12 826	45 532	83 037	1 551 180	250 050
1971	1 510	41 638	11 653	11 601	60 020	84 681	1 801 215	301 308
1972	1 597	42 897	11 670	7 623	79 409	89 848	1 978 290	373 404
juillet	1 121	32 237	7 652	4 525	43 233	49 213	1 256 969	186 300
août	815	36 131	10 956	6 471	96 137	77 442	1 902 869	360 308
septembre	1 827	55 515	12 009	6 572	92 685	98 020	2 388 609	422 205
octobre	1 307	58 681	12 096	7 419	109 361	101 185	2 315 955	441 788
novembre	1 079	56 846	11 229	6 665	91 733	96 115	1 938 593	410 684
décembre	2 507	57 320	11 038	13 388	68 878	86 336	1 640 900	363 475
1973	2 141	48 896	11 998	10 604	87 511	121 492	2 212 082	411 713
janvier	2 142	42 207	10 792	11 803	66 603	92 645	1 882 777	407 452
février	2 152	44 826	13 190	13 885	102 425	100 139	2 343 363	447 574
mars	2 275	46 831	13 754	16 491	104 334	116 171	2 701 261	489 155
avril	1 657	35 093	13 377	9 585	89 833	116 764	2 238 945	447 949
mai	2 552	34 714	13 631	12 658	92 529	146 926	2 185 505	460 445
juin	3 048	38 692	16 539	7 416	53 667	126 533	1 999 656	403 683
juillet	1 873	46 069	7 015	5 121	37 264	94 038	1 462 630	192 737
août	957	35 222	11 663	8 692	113 817	114 902	2 200 898	403 934
septembre	1 433	61 855	11 590	11 045	107 390	131 678	2 720 196	430 088
octobre	3 183	66 321	14 581	11 542	131 723	161 798	2 858 829	497 889
novembre	2 528	68 113	7 584	9 131	97 847	147 221	2 224 333	406 310
décembre	1 895	66 814	10 263	9 875	52 706	109 093	1 726 694	353 342
1974								
janvier	2 645	62 621	15 153	33 857	83 723	150 867	2 228 525	464 754
février	2 005	59 556	14 018	16 885	121 804	188 064	2 696 154	495 752
mars	3 987	64 197	19 635	14 974	108 736	328 047	3 083 957	512 400
avril	3 491	60 913	19 090	13 892	97 994	237 580	2 914 654	507 040

INDUSTRIE DE LA CHAUSSURE ET DE LA PANTOUFLE (1)

	Pour hommes	Pour dames	Production de chaussures (1 000 paires)				Brodequins et bottes de travail
			Pour garçons (28-39)	Pour filles (28-39)	Pour enfants (22-27)	Pour bébés (-22)	
1967	250,5	638,0	62,5	76,7	35,8	15,9	42,4
1968	266,8	581,3	55,3	72,3	21,9	14,0	36,0
1969	290,3	547,9	48,4	66,0	24,2	10,6	27,7
1970	260,3	468,0	39,2	53,2	21,0	10,7	22,7
1971	261,1	423,0	38,0	52,6	21,4	9,3	24,3
1972	217,5	370,6	50,6	39,8	17,7	9,1	17,5
juillet	130,9	178,1	37,8	12,7	7,7	4,5	9,7
août	286,6	398,8	74,2	45,8	18,9	10,5	14,6
septembre	292,0	390,2	70,3	29,4	17,9	8,4	14,8
octobre	286,7	410,2	60,6	37,8	15,5	9,8	17,5
novembre	271,8	356,7	63,5	33,8	14,3	8,5	23,8
décembre	277,2	305,0	28,6	49,0	17,0	6,2	18,0
1973	251,7	331,6	28,7	42,2	10,9	7,3	19,0
janvier	293,0	356,7	47,8	37,8	11,0	8,9	23,5
février	273,2	355,0	25,1	47,2	11,2	7,0	22,8
mars	280,6	374,6	25,9	45,7	14,9	8,0	11,7
avril	257,4	322,0	26,6	32,3	9,5	5,3	9,2
mai	258,1	312,2	24,6	37,2	12,2	7,5	11,8
juin	266,0	306,9	24,8	33,5	10,7	6,7	9,9
juillet	108,3	188,4	10,1	23,2	6,0	3,7	8,6
août	227,8	382,9	32,4	56,7	12,4	7,0	23,2
septembre	268,2	358,8	35,4	46,0	9,8	10,1	24,1
octobre	304,6	393,7	37,0	60,7	10,8	9,2	26,3
novembre	240,1	321,7	30,3	47,9	10,4	8,7	27,9
décembre	243,7	306,2	24,2	38,1	12,2	6,0	28,3
1974							
janvier	285,0	399,1	38,3	52,5	10,8	7,8	14,2
février	246,4	383,0	43,6	54,6	12,1	7,2	12,8
mars	243,7	397,0	38,0	49,1	11,5	5,6	13,8
avril	239,2	346,4	34,0	49,0	8,5	8,2	17,2
mai	231,8	318,7	25,9	33,8	13,4	7,2	13,3
juin	235,2	298,2	24,8	31,3	13,1	6,6	11,1
juillet	133,1	206,9	11,3	18,4	6,8	3,2	6,8
août *	192,2	312,1	25,6	24,8	6,7	3,9	13,3

(1) Non compris les chaussures et pantoufles fabriqués par les usines relevant de l'industrie du caoutchouc.

INDUSTRIE DE LA CHAUSSURE ET DE LA PANTOUFLE (suite)

	Production de chaussures (1 000 paires) (suite)		Production de pantoufles (1 000 paires)			
	Autres chaussures	Total	En cuir	En poils de chameau	En autres matières textiles	Total
1967	41,0	1 162,7	82,7	280,4	351,1	714,2
1968	42,1	1 089,5	83,7	179,4	475,3	738,3
1969	40,2	1 055,3	73,1	161,3	392,9	627,3
1970	44,5	919,6	58,0	113,7	328,6	500,3
1971	49,9	879,7	60,1	156,5	323,6	540,3
1972	49,4	826,2	57,1	79,6	422,2	558,9
août	21,1	870,5	65,7	81,3	523,4	670,5
septembre	24,5	847,4	67,2	85,3	506,7	659,2
octobre	26,8	864,9	70,8	87,4	500,4	658,6
novembre	22,9	795,4	58,3	108,2	460,3	626,8
décembre	33,7	734,7	54,4	86,2	349,2	489,8
1973	32,4	723,8	45,3	42,5	353,4	441,2
janvier	37,7	816,3	45,7	44,1	376,7	466,5
février	52,9	794,3	46,3	42,5	372,5	461,2
mars	55,1	816,8	50,7	47,4	397,0	495,1
avril	39,7	702,0	35,3	45,0	370,3	450,5
mai	35,6	699,2	47,3	55,9	361,4	464,6
juin	37,1	695,7	55,3	49,9	330,8	436,0
juillet	25,9	374,2	25,2	21,6	182,1	228,8
août	23,0	765,2	40,7	28,3	292,6	361,6
septembre	14,2	766,6	48,7	34,1	324,2	407,0
octobre	19,1	861,6	51,4	39,1	468,4	558,9
novembre	20,1	707,2	53,1	54,4	405,9	513,5
décembre	38,5	687,1	44,2	47,8	358,4	450,4
1974						
janvier	44,2	849,7	34,8	30,1	372,9	437,9
février	42,7	802,5	32,3	25,3	321,4	378,9
mars	41,1	799,8	37,0	31,9	347,9	416,9
avril	44,5	746,9	36,7	43,1	339,2	419,0
mai	55,5	699,6	39,0	46,7	314,7	400,4
juin	52,4	672,8	36,2	49,3	317,5	403,0
juillet	34,6	421,3	22,9	26,1	180,9	229,9
août *	34,4	613,0	36,7	40,3	327,7	404,7

INDUSTRIE DU BOIS ET DES PRODUITS CONNEXES (1)

	Valeur des ventes facturées (en milliers de francs)													
	Meuble	Siège	Menuiserie	Bois-sellerie	Cadres mou-lures, rabo-teries	Van-nerie et rotin	Bros-serie	Cais-serie et ton-nellerie	Par-quet	Contre-plaqués	Panneaux blocs ou panneaux lamellés	Panneaux compri-més	Autres	Total
1967	581 779	163 015	146 246	74 919	29 271	6 072	26 821	52 222	8 066	56 638	13 899	188 245	3 607	1 350 599
1968	675 273	198 245	154 728	78 996	33 506	6 647	27 737	49 323	8 961	54 649	16 637	219 802	3 033	1 527 537
1969	799 355	235 682	190 498	91 327	40 336	6 359	29 405	53 357	7 879	52 139	19 663	279 813	3 827	1 809 641
1970	842 780	301 106	215 650	90 077	42 960	6 826	30 558	59 716	8 294	50 506	21 087	319 490	2 415	1 991 460
1971	913 306	355 013	181 087	92 408	46 470	7 226	32 493	59 690	6 314	54 001	25 660	379 505	2 291	2 155 465
1972	1 123 812	439 567	220 805	101 905	50 943	7 870	31 526	63 363	5 533	53 888	28 262	436 984	2 433	2 566 018
juillet	723 392	247 391	171 198	48 181	32 061	5 367	18 862	45 101	2 934	34 580	15 022	263 916	1 804	1 609 809
août	999 827	356 451	423 220	101 102	47 155	6 736	34 971	60 304	6 397	50 234	27 633	423 367	2 298	2 539 695
septembre	1 281 293	445 094	248 749	114 311	57 902	7 063	34 149	66 344	6 564	57 710	28 866	488 943	2 516	2 839 504
octobre	1 300 469	463 153	261 528	119 142	55 723	7 720	36 688	68 896	7 399	63 566	32 137	533 664	2 407	2 952 492
novembre	1 216 144	478 207	245 174	114 615	59 725	8 025	31 382	64 373	5 212	61 719	28 965	516 054	2 071	2 831 666
décembre	1 394 496	586 174	276 122	106 749	64 378	9 392	25 344	72 567	7 427	68 759	28 218	441 646	4 296	3 085 568
1973	1 461 122	578 657	275 720	134 026	61 757	8 787	35 988	78 782	6 483	65 983	46 670	532 211	6 119	3 291 701
janvier	1 332 709	542 508	226 195	112 406	53 099	6 585	32 298	65 137	5 621	58 915	30 752	525 302	4 956	2 996 483
février	1 395 172	580 368	225 956	117 935	54 884	7 653	35 321	73 020	5 270	66 511	32 494	494 824	5 381	3 094 789
mars	1 514 965	653 141	265 594	146 877	66 015	10 416	39 814	81 955	5 610	68 879	35 471	557 639	6 080	3 452 456
avril	1 432 199	588 019	253 993	135 401	63 812	10 931	34 566	69 355	5 761	67 564	35 499	511 402	6 041	3 214 543
mai	1 558 627	636 427	292 491	139 913	69 176	10 921	36 389	84 521	6 542	78 799	52 436	565 201	7 053	3 538 496
juin	1 553 734	616 902	299 999	136 474	64 647	9 557	33 984	72 926	7 537	62 416	48 944	471 293	5 593	3 384 006
juillet	953 578	369 165	198 852	77 257	35 473	6 480	21 444	45 425	4 196	52 469	33 627	393 157	3 744	2 194 867
août	1 405 348	522 517	263 957	132 989	54 018	6 654	36 797	81 894	6 895	52 990	51 170	512 963	5 375	3 133 567
septembre	1 550 945	616 985	312 827	142 372	71 126	8 770	36 788	87 067	8 527	72 776	56 260	574 360	5 180	3 543 983
octobre	1 760 372	668 397	344 153	169 103	77 439	9 787	42 094	99 152	7 691	67 871	66 344	703 812	5 560	4 021 775
novembre	1 523 328	576 209	314 256	135 298	70 192	8 877	36 648	91 052	5 080	79 962	68 911	589 638	5 804	3 505 245
décembre	1 552 485	573 242	310 368	162 292	61 200	8 816	45 712	93 881	9 063	62 639	48 133	486 946	5 421	3 420 193
1974														
janvier	1 709 785	605 131	284 919	143 322	72 289	7 887	46 920	107 146	6 006	85 591	62 290	630 306	5 089	3 766 681
février	1 641 347	658 889	296 822	155 669	72 587	9 141	48 217	98 770	6 952	82 846	66 423	618 847	4 267	3 760 777
mars	1 886 493	735 679	307 147	166 762	77 728	12 125	47 106	109 148	7 088	96 349	69 291	682 140	5 963	4 203 019
avril	1 840 643	720 317	340 871	168 205	82 602	14 189	43 711	115 567	7 037	72 807	73 017	685 842	5 552	4 170 420

(1) Vente des établissements occupant 5 ouvriers ou plus, classés d'après leur activité principale.

INDUSTRIE DU PAPIER

	Production de papier et de carton (t)						Transformation du papier et du carton (t)	
	Papier journal	Papier d'écriture et d'impression (1)	Papier d'emballage (1)	Autres papiers (1)	Cartons (2)	Total	Articles d'ameublement	Articles à usage domestique et d'hygiène
1967	7 233	14 143	11 494	5 745	8 402	47 018	3 085	..
1968	8 446	19 305	11 560	6 446	8 850	54 615	3 297	2 094
1969	6 998	23 724	12 028	6 874	8 778	58 402	2 546	2 312
1970	7 917	26 601	11 185	8 821	9 630	64 154	2 189	2 886
1971	9 384	25 972	10 264	9 895	8 554	64 068	2 073	3 520
1972	7 746	28 367	10 768	9 573	8 937	65 391	2 251	3 716
1973	8 071	31 525	13 470	8 663	7 322	69 052	2 034	4 029
janvier	8 295	30 157	13 276	9 398	8 338	69 465	1 926	4 165
février	7 506	29 044	13 264	9 146	7 362	66 323	1 927	4 282
mars	8 220	34 305	15 389	9 751	8 061	75 456	2 005	4 360
avril	7 812	31 791	13 376	8 730	7 183	68 892	1 758	4 035
mai	8 192	32 642	14 551	9 452	8 283	73 121	2 094	3 627
juin	8 623	27 461	14 806	7 423	7 383	65 696	1 954	3 615
juillet	9 094	26 062	9 668	6 872	3 490	55 185	1 334	2 592
août	8 474	31 957	11 376	7 726	7 903	67 435	1 688	3 773
septembre	7 770	33 328	13 880	8 685	7 520	71 184	2 252	4 269
octobre	8 194	35 652	14 844	9 780	7 311	75 782	2 796	5 063
novembre	7 331	34 173	13 886	8 907	7 416	71 715	2 458	4 482
décembre	7 338	31 995	13 328	8 135	7 428	68 224	2 216	4 284
1974								
janvier	8 217	35 186	14 599	9 500	8 487	75 989	2 575	4 974
février	8 109	33 070	13 306	8 388	7 752	70 626	2 152	4 607
mars	7 938	36 617	14 081	8 994	8 382	76 013	2 046	4 492
avril	7 344	34 180	13 088	9 581	9 742	73 935	1 978	4 919
mai	4 466	31 971	13 721	9 810	9 320	69 287	1 835	4 541
juin	6 928	32 530	12 774	9 241	9 200	70 674	1 760	4 455
juillet	8 448	29 582	10 280	6 977	6 095	61 384	1 135	3 218
août	7 705	34 738	11 083	10 022	8 836	72 384	1 286	4 307
septembre *	7 544	34 778	13 398	10 017	8 273	74 005		

INDUSTRIE DU PAPIER (suite)

	Transformation du papier et du carton (t) (suite)								
	Articles scolaires, de bureau et de correspondance			Emballages				Papiers et cartons ennoblis, imprégnés, revêtus et enduits	
	Cahiers scolaires et carnets d'étudiants	Enveloppes postales	Autres	Boîtes, caisses et articles d'emballages en tous genres de carton	Boîtes, caisses et articles d'emballages en carton ondulé	Sacs à grande contenance (3)	Autres emballages	Papiers bitumés	Autres papiers et cartons couchés, enduits ou imprégnés
1967		2 678		4 388	11 078	4 389	3 870	6 173	4 026
1968	982	787	1 462	4 654	12 560	4 388	3 665	5 889	4 344
1969	1 105	1 039	1 669	4 931	14 991	4 606	3 865	6 208	7 043
1970	1 101	1 236	2 365	5 408	13 056	4 976	4 089	6 392	8 599
1971	1 003	1 317	2 317	4 548	15 591	4 426	4 150	6 345	8 437
1972	948	1 436	2 238	4 878	17 749	4 882	4 151	6 320	8 485
1973	1 148	1 562	1 969	5 218	20 710	5 499	4 166	6 500	10 236
janvier	1 105	1 606	2 054	5 359	21 027	5 778	4 809	5 344	10 041
février	1 505	1 524	2 131	5 576	20 711	5 380	4 356	4 801	10 422
mars	1 257	1 758	2 350	6 307	21 719	5 906	4 962	6 406	11 744
avril	1 762	1 436	2 160	4 981	19 863	5 087	4 221	5 232	10 237
mai	1 368	1 735	2 159	5 468	22 121	5 809	4 066	6 760	11 239
juin	1 322	1 589	1 896	5 051	21 483	5 755	4 185	7 450	10 425
juillet	940	826	1 409	3 100	13 140	4 243	2 571	3 531	6 526
août	857	1 416	1 442	4 493	21 251	5 451	3 569	7 084	9 026
septembre	863	1 672	1 831	5 441	22 537	5 776	4 310	7 301	11 262
octobre	915	1 983	2 134	5 849	21 830	6 901	4 645	9 122	11 080
novembre	857	1 729	2 148	5 669	20 508	5 636	4 329	8 296	10 469
décembre	1 026	1 474	1 957	5 270	22 328	4 265	3 968	6 681	10 355
1974									
janvier	1 549	1 861	1 924	6 709	25 809	6 612	5 993	8 257	11 917
février	1 292	1 732	1 848	6 184	23 663	6 177	5 474	10 106	11 996
mars	1 396	1 787	2 050	6 344	24 702	6 258	5 430	9 685	13 799
avril	1 605	1 739	2 021	6 349	22 811	5 916	5 236	9 694	11 974
mai	1 629	1 917	1 913	5 675	22 456	6 025	5 714	9 273	12 117
juin	1 311	1 934	2 201	5 629	21 419	5 614	5 210	9 367	13 171
juillet	1 216	1 148	1 108	2 828	11 794	4 003	4 141	4 845	6 085
août *	1 201	1 421	1 750	5 174	20 426	5 236	4 894	9 596	11 035

(1) Y compris le carton à partir de janvier 1973

(2) 225 gr et plus au m2

(3) Largeur de base de 40 cm minimum.

INDUSTRIE DU PAPIER (suite) - INDUSTRIE DU CUIR

	Transformation du papier et du carton (t) (suite)			Production du cuir			
	Articles en papier et en carton pour l'industrie	Autres articles en papier et en carton	Total	Cuirs lourds de bovins (t)	Cuirs légers (1 000 pieds carrés)		
					Bovins, veaux et de chevaux	Peaux d'ovins	Peaux de caprins
1967	1 243	1 903	42 833	155,9	3 633,4	807,3	129,4
1968	1 640	356	46 118	190,2	3 962,8	873,5	159,4
1969	1 788	542	52 646	206,0	4 299,9	949,4	146,6
1970	1 694	712	54 705	181,0	3 797,3	775,9	101,8
1971	1 870	639	56 235	173,9	3 888,7	1 037,4	116,8
1972	1 772	793	59 619	154,7	3 516,5	1 353,3	108,2
1973	1 973	686	65 730	155,1	2 725,7	1 116,0	54,9
janvier	2 102	698	66 013	177,7	2 786,3	1 514,9	67,1
février	2 118	582	65 315	167,0	3 334,2	1 532,7	70,3
mars	2 341	819	71 935	180,4	2 919,4	1 684,5	38,0
avril	2 087	663	63 521	149,0	2 284,1	1 134,8	44,3
mai	1 900	832	69 138	179,4	2 794,5	1 524,0	66,8
juin	2 309	666	67 701	158,5	2 879,4	1 258,9	60,2
juillet	1 409	479	42 100	37,4	1 301,5	365,4	46,9
août	1 229	363	61 643	169,7	2 606,9	797,5	34,0
septembre	2 137	816	70 467	160,1	2 793,6	861,6	33,2
octobre	2 080	905	75 304	176,3	3 088,5	855,2	51,0
novembre	2 092	742	69 414	166,5	2 960,6	866,5	64,0
décembre	1 869	666	66 359	139,6	2 958,8	995,6	82,7
1974							
janvier	2 398	732	81 310	146,9	3 320,4	1 022,3	40,7
février	2 202	753	78 185	162,0	3 157,3	900,5	48,2
mars	2 402	761	81 151	168,7	3 221,3	1 043,4	34,1
avril	2 180	808	77 233	179,3	3 512,4	1 003,4	46,4
mai	1 973	818	75 886	172,7	3 513,6	461,5	73,3
juin	2 564	773	75 409	156,1	3 513,2	492,7	46,4
juillet	1 519	583	43 621	33,7	1 786,6	187,2	17,5
août *	2 049	760	69 134	84,4	2 375,2	339,9	31,9

INDUSTRIE DU CAOUTCHOUC ET DU SAVON

	Production de caoutchouc					Production de savon			Produits de lavage à base synthèse	
	Colles, solutions et dispersions	Tubes et tuyaux	Courroies de transmission et de transport	Chambres à air, enveloppes, bandages pleins ou creux	Autres articles en caoutchouc	Savons de toilette	Savons de ménage et savons mous	Autres savons	Produits solides	Produits liquides
1967	201	330	148	2 179	1 319	895	2 022	789	8 676	2 302
1968	223	399	173	2 555	1 438	865	1 691	898	9 390	1 874
1969	254	527	256	2 899	1 609	759	1 470	977	9 782	2 299
1970	247	564	304	2 903	1 909	439	1 165	1 023	9 805	2 099
1971	253	546	335	3 679	2 042	458	1 028	1 284	10 667	2 275
1972	265	505	293	3 952	2 530	515	921	1 501	11 111	2 561
1973	253	572	320	4 096	2 708	461	864	1 694	12 157	2 817
janvier	274	593	269	4 196	2 707	633	782	1 478	12 277	2 805
février	266	610	366	3 810	2 615	645	854	1 514	11 689	3 211
mars	272	609	308	5 053	3 077	686	1 036	1 998	13 609	3 478
avril	243	622	381	4 034	2 697	625	938	1 820	11 707	3 240
mai	265	620	365	4 209	2 739	468	1 269	1 598	12 695	3 108
juin	271	570	328	4 522	2 770	419	793	1 669	13 827	2 276
juillet	149	270	228	640	2 028	106	600	1 486	5 916	1 599
août	306	522	311	3 924	1 988	323	678	1 685	12 169	2 654
septembre	257	584	334	5 208	2 810	474	797	1 760	12 468	2 871
octobre	265	700	380	4 640	3 384	311	1 070	1 997	13 488	3 028
novembre	243	644	279	4 621	2 938	390	892	1 781	13 507	2 616
décembre	226	513	290	4 300	2 739	443	1 122	1 541	12 534	2 918
1974										
janvier	289	659	369	4 496	3 143	520	1 441	2 379	17 059	3 193
février	276	666	340	4 554	3 380	586	1 154	1 990	16 085	3 522
mars	284	680	336	5 319	3 450	440	868	1 853	14 993	3 027
avril	269	680	347	4 197	3 382	422	922	1 967	16 651	2 627
mai	259	643	252	4 201	3 212	427	839	1 947	15 859	2 588
juin	265	671	240	4 782	3 990	366	746	2 062	13 248	2 699
juillet	103	264	127	975	1 905					

(1) Non compris la production de chaussures.

(2) Non compris la production de shampoings.

INDUSTRIE CHIMIQUE

	Acide nitrique (t)	Acide sulfurique et oléum (t) (1)	Oxygène (1 000 m3)	Acétylène (t)	Produits de la distillation de la houille				
					Benzène (t)	Benzol brut (t)	Goudron brut (t)	Goudron aciéries, goudron carton, gou- dron, routes (t)	Naphtaline brute (t)
1967	40 646	123 655	22 374	248	4 404	5 439	21 176	4 322	2 039
1968	52 206	145 470	23 258	245	4 569	5 329	21 913	4 148	2 184
1969	59 471	153 073	41 507	293	5 266	5 061	20 530	3 927	1 874
1970	59 844	149 524	59 837	277	5 339	4 577	19 405	2 639	1 494
1971	69 480	161 037	67 199	282	4 178	3 717	20 138	3 777	1 528
1972	71 455	204 973	80 762	294	3 577	3 879	21 329	3 603	1 135
1973	71 540	216 280	88 015	266	2 911	4 322	22 650	2 378	855
janvier	82 380	219 117	112 248	300	2 855	4 945	25 009	1 001	610
février	74 531	205 410	80 939	278	3 075	4 513	19 237	1 405	382
mars	80 220	203 848	112 381	295	3 529	4 920	24 852	1 911	1 072
avril	72 376	219 110	105 784	293	2 688	4 638	24 502	2 678	1 013
mai	62 788	231 057	71 560	253	2 958	4 224	22 701	3 757	1 316
juin	57 391	207 429	64 619	248	1 990	3 542	17 739	3 481	1 031
juillet	55 799	203 282	64 382	193	3 711	4 358	24 382	2 699	842
août	69 440	208 301	69 812	219	2 861	4 186	23 787	3 027	888
septembre	74 456	200 950	80 574	252	2 652	3 399	20 260	2 416	922
octobre	76 475	228 700	92 567	289	2 616	4 097	22 162	2 309	890
novembre	72 063	231 342	99 548	297	2 600	4 319	23 384	1 612	763
décembre	80 563	236 809	101 823	270	3 398	4 721	23 779	2 244	525
1974									
janvier	74 583	216 139	93 718	275	3 446	4 456	23 658	1 188	595
février	74 023	213 612	85 587	270	3 018	4 399	22 255	1 027	609
mars	82 330	227 814	93 160	279	3 478	4 825	25 634	2 115	706
avril	78 692	215 799	82 174	255	4 041	4 579	21 840	3 723	625
mai	68 371	206 767	87 520	259	3 597	4 620	24 715	5 591	628
juin	60 736	226 838	84 400	245	4 027	4 175	23 220	6 450	566

	Colles à froid (t)	Colles synthétiques (g)	Peintures, émaux, vernis et couleurs pour artis- tes (t) (2)		Produits d'entretien (t) (3)	Allumettes (1 000 000 tiges)	Production d'ammoniaque de synthèse et dérivés		
			N primaire (t N)	dont					
				N engrais (t N)			N produits techniques (t N)		
1967	196	2 017	7 576	169	4 439	34 282	22 998	1 467	
1968	177	2 334	7 683	191	4 555	37 912	21 770	3 885	
1969	180	2 761	8 710	223	4 657	49 483	35 572	5 358	
1970	286	2 840	8 621	219	4 609	43 778	33 101	4 658	
1971	266	3 230	9 363	..	4 301	45 374	34 388	5 073	
1972	238	2 591	9 428	..	3 875	48 033	33 045	7 233	
1973	269	2 548	10 408	..	3 641	45 513	30 076	6 206	
janvier	226	2 644	10 634	..	4 022	52 848	31 034	6 499	
février	257	2 484	11 032	..	3 640	47 802	33 420	5 586	
mars	328	2 826	11 589	..	4 070	54 259	35 030	6 928	
avril	256	2 609	10 073	..	3 684	43 934	30 571	5 588	
mai	325	2 509	10 991	..	4 056	45 539	29 138	8 532	
juin	306	2 419	10 658	..	3 775	25 745	13 298	5 467	
juillet	162	1 673	8 772	..	3 060	39 961	23 787	4 101	
août	301	2 354	10 446	..	2 537	46 850	29 139	5 959	
septembre	237	2 685	10 473	..	3 777	39 905	36 761	5 395	
octobre	306	3 162	11 725	..	4 363	49 028	32 583	7 247	
novembre	295	2 903	10 305	..	3 504	48 291	31 448	6 437	
décembre	228	2 312	7 870	..	3 201	51 988	34 703	6 731	
1974									
janvier	331	2 948	11 123	51 011	39 822	7 397	
février	250	2 360	10 824	41 618	34 046	5 970	
mars	340	2 464	10 989	48 391	37 326	6 826	
avril	296	2 771	11 704	51 656	35 623	8 760	
mai	282	3 010	11 997	43 481	35 874	6 121	
juin	270	2 655	10 579	43 188	29 258	6 148	

(1) Ramenés à 100 % monohydratés.

(2) Y compris les diluants et solvants d'accompagnement

(3) Les chiffres comprennent la production de cirages et crèmes pour chaussures, de produits pour métaux, d'encaustiques et produits pour l'entretien des sols.

INDUSTRIE CHIMIQUE (suite)

	Production d'azote sous forme de sulfate d'ammoniaque de récupération (t N)	Super phosphate ordinaire (t)	Autres engrais phosphatés (t)	Scories thomas moulues (t)	Engrais composés (3) (Mélanges et complexes)			Mélanges d'engrais (4)			
					Production en t/marchandises	teneur en			Scories potassiques (t)	Engrais N.P.K. (t)	Autres mélanges d'engrais (t)
						Azote (t)	potasse (t)	acide phosphorique (t)			
1967	2 154	14 507	39 359	111 099	81 486	9 691	10 029	15 103			
1968	5 684	16 478	41 032	118 429	119 633	14 674	16 378	21 056			
1969	6 842	17 026	39 577	127 844	130 947	16 774	16 758	22 647	15 211	3 290	1 150
1970	10 928	13 113	40 548	108 340	128 017	16 533	17 498	23 020	16 496	2 349	1 365
1971	9 332	12 707	45 446	107 340	136 660	17 746	19 236	25 668	17 826	2 002	1 342
1972	10 814	15 689	44 508	116 495	133 062	17 108	16 306	26 020	20 793	2 266	1 951
1973	12 055	18 197	43 110	113 182	137 524	17 855	15 940	27 019	23 896	2 105	2 500
avril	12 332	20 952	40 247	117 527	134 427	17 657	15 928	25 132	9 950	1 375	1 497
mai	13 068	18 710	46 971	120 142	134 487	17 345	13 796	28 149	13 252	599	1 234
juin	10 705	17 589	43 467	112 773	127 927	17 178	15 202	26 080	17 209	36	431
juillet	12 353	5 993	48 792	110 021	96 530	12 118	11 764	16 423	14 368	1 109	1 212
août	13 110	24 926	38 163	114 397	144 670	17 988	18 056	29 027	30 075	2 468	4 296
septembre	10 578	17 080	37 843	82 780	138 474	17 923	15 127	27 503	47 447	4 495	2 964
octobre	12 388	17 475	45 741	109 438	142 580	18 119	17 683	28 880	38 744	1 915	3 092
novembre	12 741	15 065	41 788	116 861	141 250	18 669	15 842	28 322	27 265	797	1 251
décembre	11 623	18 196	48 721	119 737	157 191	20 218	19 192	27 863	20 271	1 787	1 723
1974											
janvier	9 618	22 496	51 164	132 027	151 342	19 645	18 119	27 717	30 694	2 508	2 620
février	10 465	25 207	40 852	124 339	123 361	17 672	13 326	21 839	32 648	3 429	4 244
mars	12 603	22 543	49 402	130 399	153 595	21 233	17 790	27 339	34 017	4 433	4 664
avril	11 388	24 138	49 700	127 568	131 295	17 172	13 831	22 728	19 295	1 480	1 451
mai	10 169	16 414	50 420	110 224	148 317	18 355	19 076	26 818	26 533	877	1 518
juin	12 708	17 592	44 054	106 060	143 440	19 141	17 577	28 795	28 741	357	3 699
juillet				91 281					24 155	524	2 511

INDUSTRIES DES DERIVES DE PETROLE

	Mise en oeuvre des pétroles bruts (T.M.)	Production (en T.M.)									
		Essences auto	Essences aviation et carburateur (type essence)	Pétrole et carburateur (type pétrole)	Gas-oil	Fuel oil léger	Fuel oil résiduel	Gaz de pétrole	Brai de pétrole résiduel	Bitumes asphaltiques	Essences spéciales et white spirit
1967	1 440 461	168 664	25 130	49 917	217 149	180 248	455 985	42 287	104 006	42 711	8 409
1968	1 913 724	211 821	21 415	51 161	373 437	201 451	600 795	37 986	106 110	51 809	13 792
1969	2 378 900	255 826	35 096	58 658	523 991	231 006	727 163	63 738	132 226	55 612	16 096
1970	2 484 630	298 077	29 342	70 390	495 910	289 383	779 729	42 640	158 616	71 282	17 511
1971	2 519 907	313 483	29 945	69 205	542 504	280 500	724 778	44 590	152 147	87 834	19 128
1972	3 008 265	377 978	43 753	68 603	684 790	284 039	1 004 576	41 262	115 103	88 960	19 325
1973	3 083 936	397 347	46 252	60 590	753 752	250 897	1 044 070	40 784	98 820	90 085	19 644
avril	3 407 829	433 981	37 758	42 969	835 350	292 862	1 232 489	47 859	97 900	82 848	16 021
mai	3 434 916	411 669	50 999	52 147	835 328	280 148	1 164 179	44 158	79 407	123 486	17 891
juin	2 792 216	399 926	46 846	73 499	746 040	228 359	903 958	29 163	84 049	163 707	19 937
juillet	3 065 187	387 368	58 306	65 693	750 366	181 714	1 013 957	33 963	85 406	121 406	28 066
août	3 168 709	383 828	44 568	46 509	898 194	147 781	1 108 506	35 890	107 119	111 765	24 264
septembre	2 963 570	377 864	62 891	72 853	717 726	235 201	959 463	37 090	110 243	117 752	12 798
octobre	2 931 019	315 685	45 328	44 524	639 322	217 574	921 136	37 457	87 515	92 836	17 882
novembre	3 483 694	433 544	56 508	62 209	852 741	256 846	1 264 869	46 637	117 237	110 001	28 287
décembre	3 339 999	508 737	39 193	57 878	885 650	197 578	1 097 355	46 835	73 417	28 009	18 233
1974											
janvier	2 537 472	274 688	36 523	39 930	591 645	256 941	881 376	30 615	83 287	41 465	18 959
février	2 354 376	295 366	21 209	30 105	565 678	226 738	816 504	28 579	70 436	34 048	12 725
mars	1 345 082	252 559	24 277	14 716	348 707	141 212	471 750	23 901	21 735	22 835	9 192
avril	1 168 634	231 238	41 071	718	256 094	128 682	346 510	19 862	966	101 808	4 174
mai	2 470 547	336 949	35 371	5 582	612 655	175 136	809 529	31 466	42 937	88 237	17 667
juin	3 057 518	338 178	76 263	35 835	789 911	182 096	1 094 759	35 596	40 415	105 823	24 928
juillet	2 954 450	335 429	55 777	42 689	768 832	177 772	1 077 083	27 928	54 628	61 673	23 763

(1) Les chiffres comprennent la production de phosphate bicalcique minéral et d'os et de superphosphate concentré.

(2) Source "Sybesco"

(3) Dans ces chiffres ne sont pas comprises les quantités produites par les établissements ne fabriquant que des mélanges d'engrais et ne produisant pas d'éléments fertilisants

(4) Production des établissements ne fabriquant que des mélanges d'engrais. Statistique exécutée à partir du 1.1.1969.

FABRIQUES D'AGGLOMERES DE HOUILLE ET COKERIES

	Fabriques d'agglomérés de houille (1 000 t)			Cokeries						
	Production	Ventes et cessions	Stocks (1)	Fours		Matières premières (1 000 t)		Production de coke (1 000 t)		
				Nombre de batteries	Nombre de fours	Charbons enfourés	Stock de charbon (1)	Cokeries indépendantes et minières	Cokeries métallurgiques	Total
1967	72	56	38	43	1 427	745	419	146	425	571
1968	69	51	30	43	1 432	777	315	158	445	604
1969	66	49	22	41	1 384	786	294	133	471	604
1970	62	43	19	41	1 366	780	688	129	460	589
1971	48	31	25	41	1 370	741	451	106	460	565
1972	41	27	12	43	1 417	783	526	603
1973	38	25	5	45	1 496	822	430	650
janvier	56	36	10	45	1 492	876	534	684
février	45	28	10	45	1 493	779	577	610
mars	39	24	11	45	1 452	867	577	681
avril	39	25	12	45	1 492	849	510	660
mai	34	21	15	43	1 427	842	486	685
juin	23	16	17	45	1 491	748	589	591
juillet	8	7	16	45	1 498	844	517	664
août	23	17	14	45	1 498	857	517	679
septembre	25	16	12	45	1 489	746	513	588
octobre	56	36	11	45	1 488	810	581	633
novembre	57	40	5	45	1 491	812	562	660
décembre	51	34	5	45	1 496	833	516	666
1974										
janvier	59	39	4	45	1 466	872	504	689
février	50	35	4	43	1 465	795	580	627
mars	41	29	3	45	1 468	902	546	707
avril	38	27	3	45	1 492	888	565	686
mai	38	28	3	45	1 491	915	497	701
juin	34	26	3	45	1 491	869	401	673
juillet				45	1 488	893	561	694

COKERIES (suite)

	Livraisons de coke (1 000 t)				Stock de coke (1) (1 000 t)	Ammoniaque (exprimée en sulfate) (1 000 t)	Gaz à 0°, 760 mm Hg et 250 Kcal/m ³ (1 000 000 m ³)				
	Sidérurgie	Exportations	Autres utilisations	Total			Production totale	Gaz reçus de H.F.	Consommation propre		Fournitures totales
									Chauffage des fours	Autres usages	
1967	454	62	56,9	574	133	6,2	261	32	112	11	174
1968	494	56	56,4	606	108	5,9	273	38	118	14	179
1969	514	40	53,9	608	99	5,1	266	32	118	14	167
1970	486	50	51,3	588	151	4,1	263	27	118	14	159
1971	477	44	39,2	560	236	4,5	247	22	110	18	141
1972	546	31	31,7	609	204	4,2	264	27	117	16	158
1973	586	39	29,5	654	194	4,1	284	25	126	20	163
janvier	629	33	33,7	696	197	4,0	304	27	135	24	172
février	495	43	30,4	568	243	3,9	268	31	118	21	159
mars	639	37	30,7	707	223	4,5	302	31	131	16	185
avril	618	46	27,5	692	199	4,4	294	27	129	17	175
mai	610	41	25,0	676	184	3,5	289	25	128	20	167
juin	537	41	25,3	603	179	3,7	255	18	114	16	143
juillet	578	31	19,8	629	212	4,5	299	21	130	29	160
août	604	32	26,1	662	236	4,6	295	28	129	20	174
septembre	482	39	26,8	548	280	3,7	255	19	114	19	142
octobre	577	37	32,4	646	269	4,0	277	18	125	18	152
novembre	631	46	33,2	710	223	4,2	282	28	127	18	165
décembre	627	43	42,6	713	194	4,2	286	29	130	19	166
1974											
janvier	647	35	34,7	718	172	4,4	296	30	134	17	174
février	585	37	27,5	612	157	4,1	268	27	122	18	156
mars	668	35	25,2	728	143	4,5	305	32	137	24	176
avril	664	36	24,5	725	113	3,7	298	30	132	21	176
mai	669	39	24,5	733	89	4,2	305	29	138	22	173
juin	607	33	25,5	666	103	4,2	290	27	130	18	168
juillet *	606	42	18,7	666	139	4,4	299	23	133	18	171

(1) Fin du mois ou de l'année

PRODUCTION NETTE, IMPORTATIONS ET EXPORTATIONS DE GAZ (1)

	Usines à gaz (1 000 m3)	Cokeries (1 000 m3)		Charbonnages (1 000 m3)	Production totale (1 000 m3)	Imports	Exports	Total du gaz disponible (1 000 m3)
		Distribution publique	Fournitures industrielles directes					
1967	88 951	75 633	98 179	8 399 (2)	267 418	89 091 (2)	6 465	296 101
1968	76 928	71 612	107 597	4 473 (2)	260 610	219 575 (2)	2 438	404 079
1969	37 740	60 071	106 838	4 626	209 274	463 347 (2)	1 607	671 014
1970	10 326	38 392	102 097	3 891	172 706	740 007 (2)	739	905 612
1971	991	10 024	133 665	3 911	148 591	1 030 241	240	1 178 592
1972	180	446	157 071	2 126	159 822	1 298 798	21 426	1 437 198
1973	98	-	82 689	262	83 049	808 460	21 453	870 056
janvier	148	-	87 232	712	88 092	1 001 309	21 800	1 067 601
février	125	-	80 542	641	81 308	847 502	20 048	908 762
mars	123	-	93 622	866	94 611	800 140	21 984	872 767
avril	106	-	88 417	921	89 444	780 461	21 363	848 542
mai	72	-	84 748	-	84 820	705 526	20 603	769 743
juin	54	-	72 536	-	72 590	619 621	21 004	671 207
juillet	53	-	81 043	-	81 096	622 882	19 726	684 252
août	50	-	88 233	-	88 283	659 338	18 885	728 736
septembre	63	-	71 722	-	71 785	675 309	19 835	727 259
octobre	100	-	76 809	-	76 909	921 902	25 072	973 739
novembre	128	-	83 612	-	83 740	980 509	23 076	1 041 173
décembre	155	-	83 756	-	83 911	1 087 000	24 040	1 146 871
1974								
janvier	135	-	88 231	-	88 366	1 156 242	25 664	1 218 944
février	127	-	78 776	-	78 903	1 088 108	24 366	1 142 645
mars	126	-	89 095	-	89 221	1 206 661	27 150	1 268 732
avril	91	-	88 863	-	88 954	1 048 390	26 181	1 111 163
mai	82	-	87 723	-	87 805	963 925	26 869	1 024 861
juin	60	-	85 216	-	85 276	848 959	23 587	910 648

INDUSTRIE DES PRODUITS MINERAUX NON METALLIQUES

	1. Production de l'industrie de la terre cuite								
	Briques pour maçonnerie ordinaire (m3)			Briques de parement (m3)			Briques creuses pour hourdis (m2)	Tuyaux de drainage et protégés cables (t)	Autres produits en terre cuite (3) (t)
	Briques pleines	Briques perforées et creuses	Total	moulées à la machine	moulées à la main	Total			
1967	137 119	71 263	208 382	13 706	7 847	21 553	139 365	3 284	1 581
1968	116 383	62 730	179 113	12 305	6 379	18 684	111 679	3 170	1 334
1969	111 028	73 427	184 455	14 192	7 567	21 759	110 251	2 759	1 258
1970	104 784	84 753	189 538	14 280	9 336	23 617	111 954	2 923	877
1971	89 471	77 163	166 634	15 305	9 466	24 770	91 974	2 971	907
1972	76 465	82 935	159 400	15 780	10 845	26 625	93 083	2 925	972
1973	80 529	113 830	194 359	21 197	11 623	32 821	101 768	2 389	1 033
janvier	68 885	98 170	167 055	19 158	9 974	29 132	78 220	2 963	878
février	50 662	85 798	136 460	18 862	10 095	28 957	69 530	2 387	837
mars	77 981	116 028	194 009	21 105	10 853	31 958	113 090	2 809	1 013
avril	84 377	114 823	199 200	22 143	11 530	33 673	88 750	2 632	828
mai	91 540	129 499	221 039	23 450	13 128	36 578	116 430	2 858	1 374
juin	88 190	126 069	214 259	22 668	12 927	35 595	107 330	2 081	1 288
juillet	69 904	95 412	165 316	16 192	8 852	25 044	108 050	1 358	903
août	90 263	126 071	216 334	22 212	12 093	34 305	117 550	2 720	1 355
septembre	86 918	125 632	212 550	22 693	13 233	35 926	114 510	2 313	1 349
octobre	96 389	133 339	229 728	25 386	12 685	38 071	109 470	2 657	1 078
novembre	84 829	119 294	204 123	21 874	11 835	33 709	108 670	2 236	824
décembre	76 406	95 826	172 232	18 625	12 275	30 900	89 610	1 659	674
1974									
janvier	71 894	114 761	186 655	22 371	12 008	34 379	110 480	1 600	302
février	63 219	94 751	157 970	22 946	11 374	34 320	88 250	2 723	996
mars	71 467	117 022	188 489	23 034	11 283	34 317	102 590	3 698	1 129
avril	85 318	129 934	215 252	22 922	13 028	35 950	97 150	3 265	1 329
mai	88 147	131 540	219 687	25 994	13 028	39 022	96 680	2 277	1 419

(1) Source : Administration de l'Energie.

(2) Y compris les quantités figurant également dans les chiffres concernant les usines à gaz. Il a été tenu compte de cette situation pour le calcul des totaux.

(3) Autres que tuiles, céramique architecturale, poterie à fleurs, poterie colombophile, ménagère et artistique.

INDUSTRIES DES PRODUITS MINÉRAUX NON MÉTALLIQUES (suite)

II. Production de l'industrie céramique

	Vaisselle, de faïence et de porcelaine, porcelaine électrique, grès artistique et divers (t)	Carreaux de revêtement en faïence et en grès, carreaux de pavement en demi-grès (1 000 m ²)	Produits silico-alumineux, produits siliceux et autres (t)	Tuiles et accessoires (t)	Meules abrasives (t)	Dalles d'usines (t)	Argiles, silex, quartz, etc., (1 000 t)	Céramique architecturale (t)	Poterie (t)
1967	693	160	11 404	9 460	123	431	60	2 514	1 898
1968	699	174	13 465	6 408	135	425	47	2 065	1 695
1969	758	181	16 423	7 380	141	319	52	2 006	1 713
1970	757	196	18 270	6 040	136	398	45	2 414	2 001
1971	778	114	17 393	5 404	136	354	54	2 475	2 101
1972	685	106	17 604	4 739	116	341	68	2 550	2 367
1973	707	112	17 720	5 513	106	305	71	2 832	2 383
janvier	613	117	17 950	5 749	91	289	53	2 784	2 577
février	750	108	17 324	4 995	110	379	42	2 681	2 363
mars	772	124	18 894	6 007	108	398	64	3 449	2 924
avril	626	119	17 281	5 382	116	248	63	3 055	2 432
mai	718	125	18 751	5 915	120	236	117	3 167	2 572
juin	743	117	17 514	5 520	103	349	103	2 826	2 692
juillet	394	54	14 864	5 094	50	153	64	1 441	1 747
août	536	121	16 783	4 616	96	366	87	2 447	2 253
septembre	718	115	18 173	5 467	101	346	74	2 725	2 320
octobre	915	131	21 076	6 536	115	206	81	3 869	2 215
novembre	825	107	17 440	5 504	128	458	67	2 906	2 061
décembre	871	108	16 584	5 374	131	227	33	2 634	2 436
1974									
janvier	778	121	20 601	6 045	125	184	46	3 488	2 500
février	864	111	18 499	5 432	146	406		3 403	2 560
mars	900	118	18 797	5 616	134	282		3 487	2 853
avril	901	123	19 971	5 773	133	322		3 039	2 949
mai	870	122	19 998	6 723	127	699		3 342	2 934
juin	1 258	113	18 390	5 600	133	405		2 975	2 601

III. Production de chaux, calcaires et dérivés

IV. Production de l'industrie du ciment

	Chaux (1 000 t)	Calcaires (1 000 t)	Dolomies		Plâtres (t)	Agglomérés de plâtre (1 000 m ²)	Carbonates naturels (t)	Ciment Portland (t)	Ciment métallurgique (t) (1)	Klinker de ciment Portland exporté	Total
			crue (t)	frittée (t)							
1967	190	1 174	79 529	25 328	6 108	681	79 372	370 575	85 076	29 376	485 026
1968	208	1 242	95 955	30 937	6 784	760	62 019	356 255	93 799	28 307	478 362
1969	219	1 490	112 624	32 369	6 581	827	57 320	392 601	107 556	22 292	522 449
1970	210	1 786	125 286	31 030	7 330	929	37 174	421 682	116 300	22 809	560 791
1971	221	2 084	131 936	27 290	8 036	1 209	38 049	414 058	134 194	29 348	577 601
1972	240	2 031	149 034	29 071	8 832	1 186	36 079	424 354	149 108	17 383	590 845
1973	258	1 995	182 625	26 798	9 503	1 622	33 225	446 997	117 881	22 011	586 890
janvier	265	1 821	212 464	28 578	10 389	1 415	40 751	345 855	98 204	13 857	457 916
février	256	1 627	167 148	26 206	11 483	1 353	31 509	365 443	90 472	14 651	470 566
mars	282	2 191	199 586	28 525	12 423	1 578	35 002	484 583	126 827	29 582	640 992
avril	265	2 132	203 093	26 469	10 630	1 575	31 906	483 177	136 175	29 901	649 253
mai	264	2 184	155 760	26 429	9 352	1 888	34 410	497 271	122 647	7 482	627 400
juin	253	2 203	190 063	25 884	8 974	1 501	29 001	485 662	113 193	33 030	631 885
juillet	229	1 610	171 775	23 631	4 688	1 271	24 581	347 313	71 501	22 291	441 105
août	254	2 354	189 495	28 630	9 722	1 362	32 612	493 164	132 507	41 321	666 992
septembre	237	2 030	173 456	27 652	11 058	1 831	37 168	540 374	147 927	23 100	711 400
octobre	260	2 306	186 249	25 224	12 045	1 847	37 555	514 034	147 726	36 727	698 487
novembre	263	2 007	164 831	27 052	8 330	2 365	32 959	452 738	129 733	9 863	592 334
décembre	270	1 473	177 576	27 299	4 944	1 483	31 240	354 356	96 360	2 331	453 047
1974											
janvier	264	1 861	220 608	25 578	8 123	2 060	37 321	364 583	105 821	43 332	513 736
février	264	1 919	180 728	26 378	8 432	1 006	29 980	430 274	106 561	28 872	565 707
mars	289	2 156	215 635	29 120	10 595	2 340	30 231	499 552	152 608	59 811	711 971
avril	292	2 293	218 251	27 738	10 594	2 257	33 363	530 159	136 461	28 517	695 137
mai								510 250	144 190	8 231	662 671
juin								520 443	154 179	10 791	685 413
juillet								378 952	99 645	1 903	480 500
août								487 544	154 623	14 438	656 605

(1) Ciment de hauts fourneaux, de fer, permétallurgique, sursulfaté.

SIDERURGIE

	Hauts fourneaux en activité	Production de laitier de hauts fourneaux (1 000 t)	PRODUCTION DE FER ET D'ACIER (1 000 t)										B. Demi-produits (1)	
			A. Produits bruts											
			Fonte			Acier								
			Thomas (1)	Spéciale	Total	Thomas	Martin	Au four électrique (y compris acier Duplex)	Acier à l'oxygène pur	Acier liquide pour moulage	Total	Pour relaminés	Autres demi-produits	
1967	40	354	733	9,0	742	537	18	24,2	224	6,7	810	49	56	
1968	41	375	855	9,6	864	543	16	26,0	373	7,2	964	45	59	
1969	42	388	924	9,9	934	528	23	29,0	481	8,7	1 070	57	69	
1970	41	377	895	8,9	904	435	23	31,0	553	8,9	1 051	52	78	
1971	37	350	862	5,2	867	358	20	32,8	619	8,2	1 037	56	72	
1972	38	387	981	0,4	981	265	21	37,6	881	7,1	1 211	59	80	
1973	40	366	1 055	-	1 055	221	22	39,9	1 005	6,3	1 294	74	97	
janvier	37	1 200	1 120	-	1 120	250	24	41,5	1 062	7,2	1 385	69	117	
février	37	1 200	933	-	933	227	21	38,6	870	6,3	1 164	64	90	
mars	38	1 200	1 139	-	1 139	249	27	35,9	1 086	6,9	1 405	76	120	
avril	39	1 200	1 114	-	1 114	221	25	38,5	1 080	6,5	1 371	68	91	
mai	39	1 095	1 130	-	1 130	229	23	41,9	1 060	7,1	1 362	71	90	
juin	39	1 095	1 004	-	1 004	178	24	39,6	975	6,0	1 223	52	88	
juillet	39	1 095	1 055	-	1 055	205	13	16,2	1 002	2,9	1 239	75	80	
août	39	991	1 053	-	1 053	240	20	38,0	976	6,0	1 280	95	116	
septembre	39	1 102	821	-	821	181	22	42,4	762	6,2	1 014	73	80	
octobre	39	1 102	1 019	-	1 019	211	21	49,8	991	7,0	1 279	79	103	
novembre	39	1 102	1 131	-	1 131	238	19	50,0	1 098	6,9	1 411	66	107	
décembre	40	1 102	1 136	-	1 136	225	22	46,4	1 093	6,4	1 393	96	82	
1974	40	1 193	1 181	-	1 181	237	21	52,0	1 159	7,3	1 476	77	102	
janvier	40	1 193	1 093	-	1 093	215	18	50,3	1 083	6,7	1 373	76	96	
février	40	1 193	1 149	-	1 149	238	22	54,0	1 110	7,0	1 431	81	88	
mars	40	1 193	1 176	-	1 176	220	22	51,4	1 183	7,4	1 484	88	81	
avril	39	1 193	1 217	-	1 217	227	20	53,2	1 181	7,0	1 489	95	78	
mai	39	1 193	1 160	-	1 160	208	20	52,5	1 136	6,3	1 423	58	90	
juin	39	1 193	1 055	-	1 055	216	11	35,2	1 024	6,3	1 423	90	77	
juillet	40	1 193	978	-	978	146	18	45,6	983	6,3	1 423	110	52	
août	40	1 193	978	-	978	146	18	45,6	983	6,3	1 423	110	52	

	PRODUCTION DE FER ET D'ACIER (1 000 t) (suite)													
	C. Produits finis											D. Produits finis		
	Aciers marchands	Profilés et zorès	Rails et accessoires	Fil machine	Tôles fortes (4,76 mm et plus)	Tôles moyennes (3 à 4,76 mm)	Larges plats (plus de 150 mm)	Tôles fines noires (2)	Feuillards et bandes à tubes	Ronds et carrés pour tubes	Divers essieux et bandages, traverses et n. d. a.	Total	Tubes d'acier (tubes sans soudure et tubes soudés) (3)	Tôles galvanisées, plombées et étamées (3)
1967	181	42,7	3,0	80,1	74	27,9	1,4	181	30	2,9	2,1	626	20,2	51
1968	202	52,4	3,7	80,9	79	37,5	2,5	228	30	4,0	2,1	722	20,2	51
1969	218	67,4	4,2	72,7	98	59,2	2,1	258	33	5,4	1,9	819	23,4	60,1
1970	207	77,3	3,1	63,5	90	50,5	2,4	243	30	5,4	2,0	775	23,1	60,7
1971	212	71,3	2,0	58,7	95	48,6	2,4	246	27	4,7	2,1	770	22,8	60,4
1972	222	98,7	2,7	67,6	118	50,9	2,2	302	23	4,2	2,4	894	22,5	70,8
1973	235	125,8	2,1	58,1	119	53,0	2,4	333	18	4,4	2,0	954	24,2	86,0
janvier	256	121,0	1,8	74,8	119	61,0	3,4	352	24	4,2	2,6	1 019	25,2	85,4
février	239	135,2	2,9	69,1	98	51,6	2,3	294	20	4,4	2,3	919	24,6	81,8
mars	264	128,6	3,4	76,2	121	55,0	2,6	370	19	5,9	2,3	1 047	27,9	102,2
avril	230	132,3	2,3	70,6	112	49,0	2,9	340	20	5,3	2,8	968	24,2	93,8
mai	246	139,3	2,6	64,1	126	58,4	3,2	365	16	5,5	1,9	1 027	29,0	93,0
juin	238	121,9	1,2	41,5	124	50,8	2,3	321	19	2,3	1,9	924	23,4	81,8
juillet	171	98,8	2,0	33,4	87	56,6	1,5	273	8	3,0	1,1	734	9,6	49,0
août	190	121,2	1,5	48,5	105	61,1	1,1	314	25	6,0	1,6	875	26,1	96,5
septembre	239	127,6	1,4	40,1	114	49,4	3,4	305	16	3,0	1,8	901	25,6	84,7
octobre	271	131,9	2,2	53,6	140	57,6	2,1	369	17	3,8	2,2	1 052	28,4	89,9
novembre	254	122,0	1,6	63,1	149	44,1	2,1	342	22	4,8	2,1	1 006	25,7	86,8
décembre	227	130,2	2,0	62,5	134	41,7	2,1	356	15	4,9	1,6	977	21,3	87,6
1974	253	142,3	1,2	68,4	155	60,4	3,7	394	22	6,4	2,8	1 110	21,4	94,7
janvier	268	120,9	1,6	68,8	147	50,3	2,5	351	17	4,5	2,9	1 035	19,6	97,7
février	254	142,9	0,6	76,3	156	71,9	3,3	359	21	4,9	2,4	1 092	20,2	93,0
mars	263	136,7	1,7	71,7	162	64,0	2,3	366	20	2,5	2,3	1 092	29,9	103,1
avril	250	131,9	-	75,4	171	56,1	2,6	390	24	34,6	3,1	1 138	25,0	99,6
mai	243	116,2	-	72,7	174	48,9	2,3	360	19	9,6	2,9	1 048	26,7	98,6
juin	196	101,0	-	64,7	117	46,0	2,8	313	22	9,7	1,5	872	26,7	98,6
juillet	218	94,3	-	50,8	174	51,7	0,1	301	10	5,8	2,0	908	26,7	98,6
août	218	94,3	-	50,8	174	51,7	0,1	301	10	5,8	2,0	908	26,7	98,6

(1) Les chiffres se rapportent aux expéditions.

(2) Y compris les tôles destinées à être étamées, galvanisées ou plombées.

(3) Les chiffres comprennent, en plus des quantités produites par la sidérurgie, celles qui sont produites par les industries transformatrices.

SIDERURGIE (suite)

	Consommation de matières premières (1 000 t) (1)												
	Hauts fourneaux										Aciéries (2)		
	Minéral de fer				Minerai de man-ganèse	Fer-raille	Coke		Fonte	Ferraille	Spiegel et ferro-manganèse carbu-ré		
	A l'état brut dans les hauts fourneaux	Dans les installations d'agglomération	Total	dont			Hauts-fourneaux	Instal-lation d'agglomération					
			Indigène	En provenance des pays de la C.E.C.A.	En provenance de pays tiers								
1966	1 703	1 102	3 770(3)	24	1 722	2 025	7	44	1 300	106	2 022	435	24
1967	1 693	1 173	4 003(3)	17	1 624	2 612	7	41	1 389	112	2 177	498	22
1968	1 730	1 307	4 503(3)	14	1 549	2 941	6	44	1 589	133	2 737	629	32
1969	1 780	1 300	4 827(3)	16	1 466	3 345	11	51	1 691	153	2 760	747	38
1970	1 654	1 266	4 680(3)	17	1 411	3 253	12	64	1 584	151	2 672	789	35
1971	1 766	2 025	3 856(3)	13	1 243	2 600	14	40	1 482	150	2 588	808	24
1 ^{er} trimestre	1 925	2 099	4 126(3)	17	1 298	2 811	15	37	1 598	157	2 768	837	27
2 ^e trimestre	1 902	2 093	4 071(3)	8	1 215	2 848	14	55	1 585	152	2 768	860	24
3 ^e trimestre	1 822	2 151	4 006(3)	7	1 296	2 702	16	41	1 541	162	2 692	815	23
4 ^e trimestre	1 414	1 757	3 221(3)	21	1 162	2 039	11	28	1 205	127	2 125	720	22
1972	2 222	2 674	5 022(3)	19	1 344	3 659	20	48	1 649	163	2 943	1 027	27
1 ^{er} trimestre	2 233	2 504	4 863(3)	14	1 343	3 506	20	53	1 636	158	2 902	999	29
2 ^e trimestre	2 370	2 643	5 132(3)	19	1 413	3 700	18	45	1 667	159	2 977	1 077	27
3 ^e trimestre	2 019	2 564	4 699(3)	21	1 213	3 465	17	42	1 521	149	2 728	919	25
4 ^e trimestre	2 266	2 983	5 394(3)	23	1 405	3 965	26	51	1 773	187	3 163	1 114	27
1973	2 032	2 875	5 030(3)	6	977	4 047	21	42	1 707	190	3 048	1 074	28
1 ^{er} trimestre	2 202	3 137	5 339(3)	26	1 283	4 030	23	55	1 777	192	3 197	1 105	30
2 ^e trimestre	1 975	2 922	5 007(3)	-	906	4 101	22	38	1 727	192	3 067	1 097	27
3 ^e trimestre	1 851	2 631	4 594(3)	-	805	3 788	19	34	1 566	169	2 781	940	25
4 ^e trimestre	2 102	2 928	5 182(3)	-	913	4 269	21	39	1 791	205	3 147	1 155	29
1974													
1 ^{er} trimestre	2 282	2 908	5 322(3)	-	912	4 410	21	50	1 858	210	3 294	1 198	34

INDUSTRIE DES METAUX NON FERREUX ET DE LEURS ALLIAGES (4)

	Produits bruts (1 ^{ère} et 2 ^{ème} fusions) (t)							
	Cuivre	Zinc	Poussières de zinc	Plomb	Etain	Cadmium (5)	Aluminium et divers	Total
1966	25 286	20 976	..	7 722	548	..	596	55 128
1967	26 489	18 944	..	8 983	514	..	419	55 349
1968	28 409	20 926	..	9 172	498	..	483	59 488
1969	25 077	21 800	3 348	9 366	557	..	594	60 063
1970	29 423	19 563	3 707	8 674	477	91	495	62 430
1971	27 338	17 726	3 855	7 827	519	79	406	57 750
1972	27 151	21 642	3 716	8 886	483	36	494	62 468
janvier	29 570	21 150	3 977	8 212	429	97	483	63 917
février	27 418	20 996	3 949	8 726	456	94	547	62 186
mars	25 261	20 451	3 869	9 623	477	95	605	60 381
avril	25 661	20 136	3 716	9 350	468	100	629	60 060
mai	26 110	19 790	3 663	9 127	428	93	548	59 759
juin	28 683	20 121	3 587	9 843	437	91	456	63 218
juillet	25 990	21 031	3 678	10 007	409	79	384	61 578
août	24 488	22 280	3 708	7 970	420	83	404	59 353
septembre	23 426	22 238	3 748	6 591	435	82	393	56 913
octobre	28 686	22 289	3 753	6 970	525	99	506	62 828
novembre	30 752	23 132	3 675	9 056	582	107	530	67 834
décembre	31 233	23 755	3 661	9 487	583	116	523	69 358
1973	31 500	23 424	3 735	9 474	450	94	980	69 657
janvier	27 172	24 392	3 593	9 175	553	110	552	65 547
février	19 341	23 710	3 546	9 672	492	99	544	57 404
mars	21 273	23 781	3 632	11 058	469	92	662	60 967
avril	24 204	23 469	3 756	11 843	455	83	867	64 677
mai	32 280	23 951	3 961	11 207	481	89	1 084	73 053
juin	32 667	23 813	3 806	10 355	479	96	1 111	72 327
juillet	31 184	23 514	3 683	9 137	431	92	907	68 948
août	34 324	23 109	3 621	8 360	339	90	837	70 680
septembre	35 695	22 764	3 651	6 842	353	87	913	70 305
octobre	39 329	23 166	3 761	7 061	420	105	1 130	74 972
novembre	38 443	23 499	3 785	8 010	533	103	1 237	75 610
décembre	36 364	23 339	3 853	9 640	497	101	1 233	75 027
1974								
janvier	36 430	23 165	3 821	9 874	440	97	1 270	75 097
février	32 899	21 597	3 799	9 954	382	93	1 276	70 000
mars	30 377	21 705	4 016	10 625	390	89	1 328	68 530
avril	26 813	21 251	4 228	11 346	371	87	1 315	65 411

(1) Source "Groupement des Hauts Fourneaux et Aciéries belges".

(2) Non compris les fonderies indépendantes.

(3) Y compris la consommation des installations de bedding.

(4) Les renseignements mensuels pour les produits bruts correspondent à des moyennes calculées sur les chiffres des trois derniers mois.

(5) Jusqu'en 1969, compris dans la rubrique "Aluminium et divers".

INDUSTRIE DES METAUX NON FERREUX ET DE LEURS ALLIAGES (suite)

	Demi-produits (t)							Métaux précieux (argent, or, platine, etc.) (kg)	
	Cuivre non allié	Cuivre allié	Zinc (1)	Plomb	Aluminium	Etain et divers	Total	Produits bruts	Demi-produits
	1966	8 105	4 118	..	2 160	14 457	3 987	32 827	37 580
1967	7 195	3 831	..	2 073	11 986	4 401	29 487	41 518	1 981
1968	9 007	4 381	..	1 808	13 296	4 098	32 690	85 340	1 891
1969	10 402	4 694	..	1 860	14 894	4 158	36 008	121 561	2 451
1970	11 006	4 844	3 614	1 634	15 149	86	36 334	76 259	3 320
1971	11 284	4 664	3 157	1 684	18 185	92	39 065	73 112	2 859
1972	11 558	5 168	3 428	1 724	18 983	103	40 965	66 862	2 563
juillet	4 075	2 216	2 011	917	13 253	55	22 527	69 313	240
août	12 714	5 420	3 066	1 589	16 441	87	39 317	62 474	3 540
septembre	13 420	5 435	2 885	1 769	19 938	109	43 556	59 654	2 767
octobre	13 834	5 859	3 566	1 902	20 504	106	45 771	62 503	2 785
novembre	13 617	5 738	3 739	1 817	19 379	127	44 417	69 132	3 196
décembre	9 267	5 402	2 938	1 577	17 683	125	36 992	69 136	2 649
1973	12 567	5 100	3 970	1 640	22 285	109	45 671	66 881	3 163
janvier	11 550	5 179	3 738	1 761	22 966	152	45 346	69 180	3 484
février	12 473	5 492	3 523	1 819	21 249	142	44 698	67 895	2 658
mars	14 151	5 594	3 687	1 851	23 646	134	49 603	71 942	5 318
avril	13 005	5 359	3 471	1 576	21 674	109	45 194	72 018	2 583
mai	13 883	5 642	4 623	1 654	24 128	58	49 988	79 339	2 862
juin	14 921	5 760	4 217	1 538	22 620	99	49 155	74 742	2 363
juillet	4 946	1 940	2 881	936	15 830	68	26 601	71 899	120
août	13 859	5 469	3 841	1 835	23 336	120	48 460	61 228	5 672
septembre	13 870	4 616	4 123	1 727	22 742	138	47 216	57 757	3 146
octobre	15 584	6 155	5 252	1 907	24 434	81	53 413	57 249	2 794
novembre	11 914	5 338	4 675	1 692	23 293	123	47 035	63 118	2 659
décembre	10 643	4 653	3 604	1 383	21 502	89	41 874	63 083	4 299
1974									
janvier	16 300	5 567	5 241	1 681	23 895	190	52 874	64 336	4 677
février	14 859	5 600	4 447	1 528	22 691	100	49 225	58 761	2 168
mars	16 173	5 548	4 806	1 596	24 000	102	52 225	74 744	3 585
avril	14 624	6 108	4 487	1 566	22 501	92	49 378	99 603	2 860

FABRICATIONS METALLIQUES (2)

	Aciéries de moulage					Fonderies de fer					Tréfilerie, étirage, laminage à froid et leurs dérivés				
	Comman- des ins- crites Valeur (millions de F)	Expéditions		Exportations		Comman- des ins- crites Valeur (millions de F)	Expéditions		Exportations		Comman- des ins- crites Valeur (millions de F)	Expéditions		Exportations	
		Valeur (millions de F)	Poids (t)	Valeur (millions de F)	Poids (t)		Valeur (millions de F)	Poids (t)	Valeur (millions de F)	Poids (t)		Valeur (millions de F)	Poids (t)	Valeur (millions de F)	Poids (t)
1966	146	155	5 324	83,3	2 868	203	215	17 763	49,3	2 866	881	867	79 687	601,1	59 460
1967	131	136	4 525	69,4	2 309	185	201	17 704	45,3	2 412	889	897	79 798	651,9	61 191
1968	175	151	5 231	78,0	2 783	217	208	18 701	44,4	2 394	1 008	991	88 385	737,3	68 545
1969	242	193	6 442	101,2	3 376	258	246	21 301	56,1	3 077	1 229	1 198	101 346	891,7	77 819
1970	293	249	7 183	137,1	4 046	266	270	17 056	65,8	3 452	1 316	1 433	98 838	1 066,3	73 988
1971	265	268	7 237	151,6	4 326	265	266	14 801	66,3	2 873	1 220	1 368	93 448	1 026,1	70 291
1972	246	271	6 784	163,7	4 475	253	262	14 461	71,2	3 003	1 230	1 430	97 415	1 080,3	74 075
juillet	108	113	2 237	67,3	1 305	167	107	6 271	30,8	1 452	495	488	37 217	339,1	27 711
août	254	265	6 985	185,8	5 165	284	256	13 007	78,5	3 040	1 144	1 615	103 507	1 250,2	79 179
septembre	252	280	7 200	180,3	5 016	305	279	14 871	68,8	2 625	1 254	1 540	101 265	1 152,7	75 447
octobre	262	296	7 532	186,9	5 086	243	287	16 028	85,4	3 541	1 352	1 656	109 582	1 254,8	82 006
novembre	250	309	7 790	199,7	5 421	274	286	15 107	68,3	3 135	1 380	1 527	102 289	1 153,5	76 629
décembre	282	258	6 602	158,5	4 418	329	266	14 463	67,6	2 743	1 508	1 524	100 955	1 184,2	77 781
1973															
janvier	191	259	6 717	168,5	4 510	306	280	15 179	73,6	2 921	1 613	1 696	107 832	1 319,0	83 242
février	257	273	6 825	170,2	4 603	288	264	13 434	66,1	2 805	1 548	1 640	104 913	1 301,4	83 965
mars	277	300	6 645	180,3	4 531	321	309	16 366	85,9	3 207	1 614	1 910	123 679	1 474,7	94 455
avril	325	242	6 287	155,3	4 263	324	294	15 573	76,3	3 079	1 432	1 698	103 208	1 306,9	77 975
mai	255	265	6 663	170,8	4 747	331	329	17 103	86,4	3 282	1 815	1 751	115 192	1 288,1	84 353
juin	244	227	5 433	142,5	3 664	251	289	16 360	81,3	3 109	1 515	1 699	104 661	1 283,5	78 620
juillet	126	97	2 062	50,5	921	158	121	6 133	29,0	924	1 235	1 337	74 767	1 096,4	60 607
août	317	276	6 673	184,3	4 927	375	300	15 881	74,9	2 910	1 583	1 455	83 676	1 062,9	58 679
septembre	234	237	5 680	150,9	3 779	275	286	13 459	73,4	2 612	1 536	1 797	102 665	1 366,9	77 119
octobre	470	282	6 456	188,3	4 386	289	366	18 490	100,8	3 861	1 756	1 988	110 379	1 455,4	78 392
novembre	316	262	6 284	166,0	4 176	358	305	15 136	77,2	3 082	1 712	1 937	105 494	1 491,1	78 684
décembre	244	250	5 822	151,8	3 740	357	287	13 248	80,8	3 498	1 959	1 764	94 854	1 324,5	69 695
1974															
janvier*	377	306	7 065	191,8	4 610	361	347	16 595	92,8	3 712	2 069	2 282	123 211	1 749,3	93 308
février*	358	304	6 745	191,2	4 400	383	366	15 919	116,0	3 487	2 114	2 258	108 368	1 736,9	81 172
mars*	362	324	7 384	210,6	5 040	349	375	16 348	102,4	3 290	2 024	2 685	126 756	2 061,4	94 150

(1) Jusqu'à 1969, compris dans la rubrique "Etain et divers".

(2) Source : Fédération des Entreprises de l'Industrie des Fabrications métalliques et Institut national de Statistique. Etablissements occupant 5 ouvriers ou plus.

FABRICATIONS METALLIQUES (suite)

	Appareils de levage, manutention et de pesage					Appareils et installations pour diverses industries (1)					Construction électrique				
	Comman- des ins- crites Valeur (millions de F)	Expéditions		Exportations		Comman- des ins- crites Valeur (millions de F)	Expéditions		Exportations		Comman- des ins- crites Valeur (millions de F)	Expéditions		Exportations	
		Valeur	Poids	Valeur	Poids		Valeur	Poids	Valeur	Poids		Valeur	Poids	Valeur	Poids
		(millions de F)	(t)	(millions de F)	(t)		(millions de F)	(t)	(millions de F)	(t)		(millions de F)	(t)	(millions de F)	(t)
1966	251	273	3 638	61,0	687	1 414	1 367	23 960	883,1	16 034	2 510	2 394	22 211	1 022,8	7 478
1967	347	364	5 065	127,8	1 610	1 070	993	16 319	707,5	11 875	2 486	2 508	22 596	1 061,1	7 523
1968	417	426	5 395	181,8	2 183	1 167	1 108	16 842	827,9	12 832	3 061	2 716	22 380	1 240,6	8 023
1969	640	581	7 581	300,8	3 906	1 566	1 303	19 085	980,9	14 450	3 778	3 280	26 032	1 624,1	9 196
1970	827	803	9 121	473,8	5 435	1 403	1 406	19 460	1 021,6	14 469	4 639	4 139	30 493	2 210,3	11 637
1971	850	814	8 311	478,0	4 813	1 272	1 281	16 870	926,8	12 672	4 424	4 229	28 913	2 311,1	11 549
1972	921	896	8 857	539,6	5 275	1 618	1 673	19 966	1 184,7	15 284	5 541	5 015	30 545	2 839,1	12 715
juillet	707	715	7 190	478,6	4 977	1 041	1 221	14 302	864,7	10 087	3 492	3 024	17 613	1 768,7	6 907
août	795	843	8 743	506,6	5 358	1 514	1 222	15 768	871,9	11 432	5 583	4 654	28 519	2 619,4	11 395
septembre	1 083	1 012	10 070	626,0	6 116	1 608	1 823	22 449	1 341,9	17 539	6 327	5 721	32 718	3 257,4	13 161
octobre	1 143	900	9 218	509,7	5 450	2 022	1 706	21 702	1 275,9	16 646	5 348	5 686	36 039	3 189,8	14 657
novembre	955	880	9 014	552,0	5 495	1 584	2 378	21 722	1 271,1	17 901	6 922	5 709	34 041	3 363,7	14 273
décembre	976	1 094	11 003	646,2	6 316	1 772	2 015	23 187	1 490,2	18 802	6 975	6 254	39 767	3 436,3	20 859
1973															
janvier	1 087	915	9 395	594,8	6 298	1 689	1 304	15 782	889,3	11 913	5 922	5 024	30 544	2 818,8	11 828
février	1 028	913	9 658	584,9	5 341	1 080	1 139	13 582	767,5	9 486	6 137	6 023	41 259	3 536,9	15 168
mars	943	963	11 398	571,0	6 663	2 150	2 246	30 661	1 731,1	25 418	7 037	6 301	36 185	3 609,3	14 009
avril	852	647	7 564	298,9	3 643	1 628	1 731	21 058	1 327,7	16 586	6 180	5 458	32 077	3 005,5	12 120
mai	1 140	1 076	11 774	630,6	7 173	2 088	2 073	24 270	1 526,9	19 720	7 373	5 980	35 978	3 190,8	13 313
juin	1 009	1 079	12 551	680,3	8 109	1 778	1 944	22 826	1 463,6	17 555	6 500	6 065	35 415	3 379,7	13 515
juillet	951	929	9 519	644,8	6 742	1 582	1 422	14 675	1 066,9	11 071	4 112	3 772	21 744	2 151,9	8 072
août	986	945	10 638	573,3	6 413	2 068	1 561	19 321	1 153,1	15 079	7 401	5 810	36 232	3 242,3	14 461
septembre	1 093	1 200	13 535	746,8	8 913	2 739	2 006	24 295	1 526,9	19 205	6 913	6 847	39 928	3 873,6	16 251
octobre	1 167	1 216	13 921	738,2	8 760	2 852	2 013	22 313	1 507,6	17 236	7 163	6 783	45 405	3 756,7	20 659
novembre	991	1 030	8 006	595,2	6 622	2 775	1 762	21 966	1 321,9	17 231	8 148	7 175	39 441	4 214,1	17 200
décembre	1 380	1 326	13 758	780,6	8 545	2 396	2 048	22 819	1 538,9	17 780	9 248	7 640	41 082	3 934,7	18 556
1974															
janvier *	1 115	1 243	11 683	692,7	7 896	2 595	2 108	22 290	1 583,2	17 547	6 997	6 277	36 497	3 318,0	14 412
février *	1 678	1 152	11 292	706,5	6 958	2 264	1 998	21 543	1 496,3	16 870	8 434	7 079	47 581	4 104,5	19 228
mars *	1 311	1 361	13 755	867,0	9 064	2 600	2 496	27 199	1 935,6	20 994	9 215	7 424	43 835	4 202,9	19 425

	Appareils de mesure, de laboratoire et analogue					Armes et munitions					Total				
	Comman- des ins- crites Valeur (millions de F)	Expéditions		Exportations		Comman- des ins- crites Valeur (millions de F)	Expéditions		Exportations		Comman- des ins- crites Valeur (millions de F)	Expéditions		Exportations	
		Valeur	Poids	Valeur	Poids		Valeur	Poids	Valeur	Poids		Valeur	Poids	Valeur	Poids
		(millions de F)	(t)	(millions de F)	(t)		(millions de F)	(t)	(millions de F)	(t)		(millions de F)	(t)	(millions de F)	(t)
1966	83	82	251	27,4	69	185	227	797	207,3	644	13 492	13 434	351 152	6 684,2	187 787
1967	125	123	403	59,8	175	294	262	773	236,4	560	13 687	13 420	332 000	6 836,2	188 678
1968	123	116	356	69,2	191	364	293	850	265,4	657	16 213	14 924	356 814	8 012,2	202 404
1969	133	128	372	81,6	222	317	307	649	287,0	530	20 086	18 117	432 025	10 234,5	248 000
1970	151	139	497	87,1	321	326	293	834	257,9	542	22 346	21 269	455 741	12 434,8	265 443
1971	140	131	525	79,9	284	306	323	889	266,8	630	23 659	23 300	463 577	14 371,2	276 994
1972	137	133	513	77,5	316	286	322	684	295,7	524	26 013	26 025	484 238	16 313,4	299 486
juillet	88	74	339	40,6	241	82	206	270	200,7	232	16 353	16 221	324 865	10 137,3	212 044
août	220	121	391	65,0	192	871	266	533	228,5	316	24 218	22 665	441 720	13 943,4	263 758
septembre	178	155	499	101,2	318	99	323	840	260,4	471	28 128	29 073	523 197	18 185,7	324 772
octobre	154	167	654	93,8	418	82	272	480	244,5	352	28 023	28 724	534 116	17 810,5	325 297
novembre	124	133	428	74,1	232	258	265	584	246,8	525	29 983	28 510	509 720	17 828,4	310 942
décembre	133	142	1 091	82,6	879	506	294	468	272,8	407	30 063	29 405	515 659	18 403,5	323 576
1973															
janvier	149	106	424	60,1	233	454	193	451	176,8	405	29 159	26 832	540 072	17 391,6	350 446
février	123	113	454	67,4	269	162	283	498	253,1	382	30 507	28 917	610 035	18 816,9	412 564
mars	142	141	515	85,4	304	468	362	723	315,5	483	34 035	33 366	602 182	21 596,7	379 425
avril	157	141	492	90,1	322	443	187	348	165,0	261	31 672	30 048	540 154	18 068,8	306 584
mai	152	145	582	96,1	324	240	285	727	265,0	648	35 624	32 927	591 644	21 198,9	366 048
juin	160	183	615	133,4	426	922	350	774	311,3	693	31 871	30 106	544 119	18 974,8	322 739
juillet	100	93	348	57,2	235	204	142	175	134,6	147	24 571	21 342	373 378	12 552,2	228 945
août	175	144	780	97,2	611	334	265	550	240,7	416	31 613	26 183	466 629	15 785,6	256 100
septembre	188	190	573	143,0	402	96	83	136	76,5	85	33 764	32 426	524 932	20 921,8	223 520
octobre	164	169	508	112,9	323	353	347	688	324,3	575	39 959	35 006	613 055	21 519,9	343 269
novembre	181	181	560	130,5	367	250	322	647	292,2	510	37 952	33 076	590 940	21 131,1	318 264
décembre	145	135	466	85,4	300	373	464	669	440,2	585	36 689	32 258	501 987	19 425,3	294 594
1974															
janvier *	153	116	437	71,7	281	467	228	600	200,9	507	35 235	31 460	561 558	19 624,9	342 164
février *	214	155	484	104,5	328	925	458	852	439,9	796	35 405	31 668	585 380	20 105,6	371 105
mars *	227	162	493	110,8	314	596	497	756	461,0	677	40 675	36 300	619 023	22 592,6	357 514

(1) A partir de janvier 1967, un certain nombre de produits classés antérieurement dans le groupe "Appareils et installations pour diverses industries" ont été transférés dans les groupes : Machines motrices, pneumatiques, hydrauliques, machines textiles et accessoires; appareils de levage, manutention et de pesage. Il s'agit respectivement des appareils et installations frigorifiques et aérauliques, du matériel de blanchisserie industrielle et de nettoyage à sec, du matériel de génie civil.

INDUSTRIE DE LA TRANSFORMATION DES MATIERES PLASTIQUES (1)

	Consom- mation de matières premiè- res	Livraisons									
		demi-produits									
		Tubes pour canali- sations électriques		Tubes et tuyaux		Profilés (extru- dés)		Profilés alvéolai- res (mousse)		Feuilles et films	
		(t)	(t)	(1 000 F)	(t)	(1 000 F)	(t)	(1 000 F)	(t)	(1 000 F)	(t)
1971	19 564	141	4 134	1 261	42 484	514	31 290	2 469	131 692	2 931	117 275
1972	23 097	160	4 933	1 491	50 842	614	36 119	2 859	156 187	4 505	188 447
1973	31 693	182	5 253	1 938	68 969	824	48 761	3 256	169 895	5 512	237 347
janvier	31 119	147	4 178	1 358	50 827	688	39 820	3 406	180 952	4 887	218 982
février	30 779	192	5 224	1 830	60 757	671	40 499	3 342	178 827	4 742	199 916
mars	33 270	190	5 139	2 129	71 626	833	51 171	3 570	182 872	5 499	230 525
avril	30 371	209	5 514	1 941	67 134	729	42 075	3 408	172 229	5 202	208 876
mai	35 223	202	5 717	2 027	71 703	878	52 146	3 754	186 204	5 465	205 436
juin	32 463	176	5 029	2 153	73 718	923	54 965	3 413	172 229	6 436	288 442
juillet	21 338	74	2 576	1 398	47 346	655	41 741	2 104	105 601	4 718	222 471
août	29 548	180	5 403	1 997	67 345	777	40 406	2 844	144 238	4 544	184 754
septembre	32 899	197	5 333	2 204	84 037	919	51 499	3 300	178 174	5 513	254 927
octobre	36 356	225	6 801	2 259	82 545	1 065	62 581	3 770	203 082	6 834	287 253
novembre	34 178	192	5 829	2 048	77 505	839	51 842	3 377	174 668	6 273	290 175
décembre	31 032	205	6 294	1 905	73 088	917	56 387	2 787	159 660	6 031	256 402
1974											
janvier	36 951	222	8 102	2 369	95 742	886	55 314	3 722	220 266	6 091	300 789
février	35 734	188	8 527	2 185	91 704	834	60 311	3 322	210 209	6 028	325 481
mars	38 386	196	11 249	2 333	102 168	816	55 691	3 338	222 598	6 538	358 766
avril	36 439	245	10 079	2 134	100 181	834	62 514	2 954	211 924	7 108	398 398
mai	38 280	292	11 698	2 263	112 094	903	65 316	2 734	191 079	7 619	397 126

INDUSTRIE DE LA TRANSFORMATION DES MATIERES PLASTIQUES (1) (suite)

	Livraisons											
	Demi-produits (suite)				Produits finis							
	Plaques ondulées et planes		Autres demi-produits		Réservoirs, fûts gros récipients, containers etc.,			Articles d'emballage				
								Sacs		Bouteilles et flacons		Autres
(t)	(1000 F)	(t)	(1000 F)	(t)	(1000 F)	(t)	(1000 F)	(t)	(1 000 F)	(t)	(1 000 F)	
1971	366	19 044	567	61 359	85	6 719	3 081	95 908	785	46 486	1 573	83 154
1972	406	21 106	612	31 703	189	14 037	3 675	101 609	931	52 897	1 881	94 716
1973	529	29 405	1 212	57 039	375	26 312	4 374	133 972	1 003	59 434	3 021	155 298
janvier	460	25 425	991	41 712	247	17 059	4 059	115 964	968	60 541	2 756	129 078
février	466	26 490	1 178	53 702	281	21 895	4 095	120 708	1 010	59 024	2 885	129 382
mars	740	32 112	1 273	53 942	593	36 098	4 358	132 253	876	52 056	3 165	149 555
avril	566	30 553	1 158	51 733	285	18 617	3 915	113 481	1 007	60 259	2 726	133 774
mai	563	52 958	1 335	57 550	593	36 014	5 361	146 953	1 031	51 019	2 993	171 984
juin	546	30 721	1 299	67 533	375	26 978	4 449	122 909	1 013	58 950	3 050	150 594
juillet	396	21 848	1 040	40 463	360	25 806	2 717	84 927	541	32 465	2 380	103 023
août	518	30 938	1 161	57 235	347	25 471	4 500	129 951	1 056	60 255	3 063	191 998
septembre	377	21 062	1 109	55 084	358	22 311	4 734	140 256	1 223	65 080	3 180	153 537
octobre	689	40 864	1 539	74 370	382	36 593	5 037	186 146	1 230	74 705	3 637	233 753
novembre	608	35 236	1 284	72 671	340	22 626	4 847	164 921	1 121	71 330	3 104	150 258
décembre	419	25 478	1 173	58 472	336	25 923	4 421	167 209	1 154	67 528	3 312	166 636
1974												
janvier	489	30 698	1 576	86 754	487	31 099	5 347	244 160	1 582	104 030	3 882	197 824
février	465	31 536	1 660	91 212	370	33 770	4 488	277 897	1 351	114 443	3 584	203 528
mars	416	29 413	2 437	116 768	331	32 111	5 165	253 677	1 250	171 684	4 429	226 129
avril	430	29 947	1 874	98 848	320	33 164	5 035	253 758	1 228	99 822	4 233	226 852
mai	522	39 455	2 436	106 256	289	29 356	5 314	266 553	1 173	103 564	3 910	203 105

(1) A partir de janvier 1973, la série n'est plus strictement comparable aux chiffres antérieurs.

INDUSTRIE DE LA TRANSFORMATION DES MATIERES PLASTIQUES (1) (suite)

	Livraisons									
	Produits finis									
	Articles de ménage, toilette, hygiène, camping, etc...		Accessoires pour le bâtiment ou la décoration, meubles et parties de meubles		Articles de sport, jeux, jouets et disques		Pièces et équipement de l'industrie, pièces pour le matériel de transport, etc...		Produits divers non dénommés ailleurs	
	(t)	(1 000 F)	(t)	(1 000 F)	(t)	(1 000 F)	(t)	(1 000 F)	(t)	(1 000 F)
1971	1 255	106 718	2 036	147 903	170	14 669	761	91 007	117	49 907
1972	1 450	130 122	2 092	131 189	236	19 951	1 237	150 719	146	72 142
juillet	1 038	94 062	1 546	95 615	92	7 656	868	111 294	80	66 832
août	1 197	101 528	2 038	115 402	133	12 316	1 215	134 302	176	87 539
septembre	1 464	150 831	2 560	132 097	453	38 324	1 324	161 570	176	87 661
octobre	1 557	158 972	2 810	150 715	420	35 592	1 515	177 580	173	99 761
novembre	1 500	183 118	2 074	104 124	428	36 835	1 970	244 336	206	89 182
décembre	1 290	140 007	2 034	121 749	286	24 238	1 387	167 053	156	114 906
1973	1 647	165 830	3 395	203 133	256	20 978	1 689	250 255	197	73 787
janvier	1 608	149 167	2 825	165 298	260	20 716	1 580	229 269	214	67 082
février	1 467	140 644	3 613	212 317	183	14 296	1 718	244 022	136	77 971
mars	1 982	198 455	3 394	200 357	219	16 510	1 740	241 985	151	54 890
avril	1 649	165 953	3 265	189 916	182	14 289	1 561	228 042	175	67 532
mai	1 677	161 459	3 652	241 249	177	13 769	1 706	235 625	186	32 414
juin	1 894	205 054	3 675	206 742	155	12 799	1 703	227 117	178	80 493
juillet	1 089	109 111	2 629	152 002	108	8 982	1 264	191 182	102	67 950
août	1 402	145 410	3 310	214 929	152	13 295	1 535	341 792	236	78 020
septembre	1 647	154 953	3 571	207 981	198	16 774	1 795	271 273	225	52 523
octobre	1 909	197 340	3 835	234 187	597	49 673	2 044	281 612	276	81 667
novembre	1 724	175 557	3 694	229 670	582	48 756	2 007	276 512	250	89 423
décembre	1 719	186 854	3 278	214 572	253	21 872	1 613	235 494	249	84 625
1974										
janvier	1 615	172 438	4 080	260 980	258	20 899	2 002	277 062	199	71 855
février	1 692	184 554	4 298	298 559	225	18 352	2 012	296 103	246	117 088
mars	1 919	220 642	3 928	270 304	274	23 297	2 058	294 525	220	101 755
avril	1 919	210 813	3 973	269 454	223	19 188	2 114	326 543	191	125 229
mai	2 117	242 568	3 565	263 332	239	21 440	2 172	330 720	204	101 078

(1) A partir de janvier 1973, la série n'est plus strictement comparable aux chiffres antérieurs.

EXPEDITIONS DE L'INDUSTRIE DES FABRICATIONS METALLIQUES

Etablissements occupant 5 ouvriers ou plus

	Premier trimestre 1973		Deuxième trimestre 1973		Troisième trimestre 1973		Quatrième trimestre 1973	
	1000 kg	1000 F	1000 kg	1000 F	1000 kg	1000 F	1000 kg	1000 F
ACIERIES DE MOULAGE ET FONDERIES DE FER								
Pièces en fonte d'acier (acier moulé)	20 187	832 355	18 383	734 453	14 415	609 782	18 562	794 098
Fonte d'hydraulique	3 461	62 304	4 059	63 134	2 416	42 286	2 992	57 762
Fontes sur album	1 525	22 344	1 499	24 932	1 112	18 340	1 715	24 802
Lingotières et cylindres de laminoirs	15 314	255 557	15 708	263 999	8 646	167 074	13 780	261 929
Autres fontes sur modèle	23 735	455 547	26 992	508 134	22 572	434 348	27 460	554 969
Raccords et autres pièces en fonte malléable	944	54 500	778	48 894	727	42 170	927	54 542
Réparations et autres travaux à façon	-	2 568	-	2 461	-	3 407	-	4 814
	65 166	1 685 175	67 419	1 646 007	49 888	1 317 407	65 436	1 752 916
TREFILERIE, ETIRAGE, LAMINAGE A FROID ET PRODUITS DERIVES								
Fils tréfilés et ronces artificielles	156 859	2 210 671	144 532	2 002 837	122 437	1 970 836	141 364	2 314 963
Clouterie d'acier et de métaux non ferreux	16 119	211 411	13 267	198 330	9 231	151 169	14 035	232 285
Visserie, pitonnerie et rivets en acier et en métaux non ferreux	2 746	163 150	2 730	169 929	2 165	141 726	2 728	186 587
Câbles, cordages, etc... non électriques	21 992	884 124	22 676	891 377	19 723	797 648	23 993	1 023 447
Toiles métalliques en acier et en métaux non ferreux	8 108	222 125	7 083	201 190	6 738	201 736	8 590	250 020
Grillages, treillis, clôtures en métaux non ferreux	61 600	684 909	54 703	632 731	45 315	542 801	52 881	691 340
Ressorts d'ameublement, carcasses, accessoires	2 680	105 177	2 644	102 974	2 051	83 850	2 019	69 365
Electrodes	4 852	109 089	4 763	119 044	4 201	102 292	4 804	132 287
Aciers étirés et tournés, petits plats à froid, etc...	9 219	109 643	9 061	117 375	7 641	106 295	10 220	150 780
Feuillards laminés à froid	52 249	540 017	50 993	574 697	41 606	484 546	50 093	630 375
Réparations et autres travaux à façon	-	5 968	-	7 778	-	5 700	-	7 627
	336 424	5 246 284	312 452	5 018 262	261 108	4 588 599	310 727	5 689 076
FORGE, ESTAMPAGE, GROS EMBOUTISSAGE ET INDUSTRIES CONNEXES								
Boulonnerie en fer, en acier et en métaux non ferreux	10 015	226 418	10 093	244 982	8 134	211 661	10 222	293 096
Ressorts et lames pour véhicules automobiles	2 664	66 783	2 607	67 168	2 152	59 891	2 853	78 631
Autres ressorts et lames	1 339	57 942	1 556	63 044	1 227	53 511	1 629	73 064
Travaux d'emboutissage	835	27 721	902	27 790	500	15 196	1 156	31 790
Tubes hors feuillard, bandes d'acier ou tôles	28 708	316 899	27 838	370 918	21 585	279 389	26 900	370 911
Profilés à froid	49 350	534 516	51 010	547 791	43 630	521 870	58 974	714 980
Tôles perforées, métal déployé et autres produits semi-ouvrés	34 331	303 826	33 005	338 392	27 427	291 255	31 586	366 026
Pièces forgées, y compris les chaînes	6 373	193 797	6 278	192 091	4 784	160 391	7 597	251 470
Pièces estampées en acier	3 334	92 870	3 295	93 001	2 487	74 935	3 768	113 806
Pièces estampées en métaux non ferreux	490	42 913	699	49 756	458	42 624	590	59 041
Réparations et autres travaux à façon	-	30 038	-	38 459	-	32 000	-	41 147
	137 439	1 893 723	137 283	2 033 392	112 384	1 742 723	145 275	2 393 962
TRAVAIL DE LA TOLE ET FABRICATIONS METALLIQUES DIVERSES								
Emballages métalliques lourds	9 200	236 001	12 496	346 156	12 191	308 420	14 774	387 955
Emballages métalliques légers	35 256	849 040	38 687	890 137	48 584	1 048 774	34 510	837 781
Travaux d'émaillage	-	11 904	-	13 958	-	9 474	-	11 618
Travaux de galvanisation	-	58 937	-	61 710	-	50 437	-	64 587
Autres travaux de protection et de décoration	-	167 287	-	185 595	-	152 821	-	202 714

EXPEDITIONS DE L'INDUSTRIE DES FABRICATIONS METALLIQUES
Etablissements occupant 5 ouvriers ou plus (suite)

	Premier trimestre 1973		Deuxième trimestre 1973		Troisième trimestre 1973		Quatrième trimestre 1973	
	1 000 kg	1 000 F	1 000 kg	1 000 F	1 000 kg	1 000 F	1 000 kg	1 000 F
Articles de ménage, d'hygiène et d'économie domestique :								
- en tôle d'acier zinguée	1 203	29 244	1 140	33 160	1 290	36 742	1 459	33 682
- en tôle d'acier émaillée	198	9 371	167	8 044	158	7 833	166	8 989
- en tôle d'acier inoxydable	585	86 978	629	101 955	580	87 530	815	107 681
- en aluminium	204	28 851	153	24 630	168	25 199	267	34 687
- en fil	1 232	53 531	1 277	56 610	1 090	50 517	1 519	68 376
- autres	775	72 660	849	81 540	681	70 419	925	99 521
- appareils mécaniques non électriques	109	6 647	110	6 795	63	4 437	97	6 675
Plaques indicatrices, publicitaires et similaires	1 609	65 269	1 604	72 737	1 319	56 632	1 728	71 513
Articles de lustrerie et de lampiste- rie	2 577	458 971	2 660	468 911	2 413	422 580	3 079	527 875
Autres articles à destination non in- dustrielle (malles, coffrets, jouets, etc...)	566	85 039	648	95 127	550	72 721	717	111 413
Petite construction métallique et petite charpente	13 290	341 155	13 799	374 881	12 918	349 157	16 466	450 666
Petite chaudronnerie	2 096	86 731	2 171	95 221	2 066	87 216	2 667	118 238
Pièces diverses, fabriquées en série, à destination autre que ménagère	9 026	256 476	7 196	246 523	6 394	218 608	9 585	290 292
Petit outillage à main	410	37 478	399	44 795	343	34 623	354	41 815
Coutellerie	199	48 808	129	61 433	97	51 228	120	63 440
Petits articles pour le vêtement, le bureau, l'industrie, etc...	974	128 037	833	140 138	695	114 176	954	151 845
Réparations et autres travaux à façon	-	119 266	-	128 978	-	115 664	-	150 191
	79 509	3 237 681	84 947	3 539 038	91 600	3 375 208	90 202	3 841 554
TOLES REVETUES								
Fer blanc	74 688	829 105	87 005	1 017 181	43 307	509 688	70 878	869 447
Tôles zinguées ondulées	15 251	147 194	15 309	158 053	10 032	109 092	9 416	110 926
Autres tôles zinguées, tôles autrement revêtues, travaux à façon	118 515	1 269 536	111 777	1 304 432	106 499	1 295 660	109 432	1 387 387
	208 454	2 245 835	214 091	2 479 666	159 838	1 914 440	189 726	2 367 760
ACCESSOIRES METALLIQUES DU BATIMENT								
Lits et sommiers métalliques	3 400	145 777	3 397	156 788	3 051	147 301	3 779	161 880
Sièges métalliques	3 844	209 686	4 202	230 035	3 525	202 386	4 351	243 897
Meubles de bureau en tôle	5 034	229 527	5 269	215 117	4 231	202 182	5 795	252 878
Meubles de bureau en tubes	306	15 648	242	12 843	320	13 347	442	16 963
Coffres-forts	730	45 057	765	45 431	696	39 575	964	64 508
Meubles pour hôpitaux ; mobilier médico- chirurgical	422	30 544	393	27 555	414	32 979	360	31 851
Mobilier scolaire	834	32 975	984	36 935	1 172	42 847	1 293	49 852
Mobilier de cuisine	3 508	158 673	3 846	168 259	3 834	169 231	3 940	174 026
Autres meubles métalliques, rayonnages, etc...	6 750	224 244	6 809	239 957	6 692	229 541	7 702	253 196
Menuiserie métallique autre qu'en aluminium	6 502	293 180	7 273	337 867	5 904	291 412	7 244	387 535
Menuiserie métallique en aluminium	3 974	710 505	4 052	703 372	3 302	601 860	4 499	819 639
Volets métalliques, grilles rétractiles, persiennes	5 424	146 343	3 004	184 229	3 576	217 551	4 047	233 800
Chaudières de chauffage central	7 107	311 646	9 814	374 581	8 276	360 577	7 271	359 927
Radiateurs de chauffage central	25 901	592 110	27 160	643 024	23 958	608 314	25 055	733 541
Brûleurs pour chauffage central	341	74 751	365	69 631	358	81 780	347	92 483
Boilers et vases d'expansion pour chauffage central	333	22 046	327	23 771	285	25 325	359	26 906

EXPEDITIONS DE L'INDUSTRIE DES FABRICATIONS METALLIQUES
Etablissements occupant 5 ouvriers ou plus (suite)

	Premier trimestre 1973 (1)		Deuxième trimestre 1973		Troisième trimestre 1973		Quatrième trimestre 1973	
	1 000 kg	1 000 F	1 000 kg	1 000 F	1 000 kg	1 000 F	1 000 kg	1 000 F
Appareils de chauffage et de cuisine domestiques :								
- à combustibles solides (chauffage et cuisine)	2 150	81 667	4 930	103 691	2 367	91 606	3 227	137 157
- à combustibles liquides (chauffage et cuisine)	2 963	221 944	3 556	247 964	2 412	180 004	1 624	123 761
- à combustibles gazeux (chauffage)	2 340	162 808	2 557	181 723	3 558	223 900	4 825	297 603
- à combustibles gazeux(cuisine)	544	39 099	373	28 766	312	18 064	626	48 349
- pièces vendues séparément	400	31 364	360	31 667	380	34 358	544	46 612
Articles de serrurerie	365	37 723	415	44 605	335	41 211	398	47 787
Articles de quincaillerie	4 427	263 874	4 924	270 594	3 957	258 215	5 030	342 426
Articles sanitaires pour le bâtiment	4 107	228 397	4 543	250 978	3 501	209 886	4 888	272 082
Réparations et autres travaux à façon	-	94 402	-	111 178	-	92 609	-	130 000
	91 706	4 403 990	99 560	4 740 561	86 416	4 416 061	98 610	5 348 659
PONTS, CHARPENTES, CHAUDRONNERIE ET CHAUDIERES								
Ponts et éléments, charpentes, pylônes, hangars, portes d'écluses, etc.	41 490	856 584	47 674	1 085 213	38 330	894 279	44 546	1 062 725
Chaudronnerie non soumise à pression	9 004	212 850	10 131	230 919	8 361	292 034	10 526	301 834
Cadres et étauçons de mines	2 425	31 565	2 004	27 021	1 639	25 941	1 357	24 913
Tuyauterie non soumise à pression, en acier soudé, hors tôle	1 492	29 671	1 673	30 137	1 376	28 131	1 314	30 695
Récipients soudés, soumis à pression	1 440	53 287	1 761	60 200	2 306	102 472	2 410	103 940
Générateurs de vapeur :								
- chaudières à tubes d'eau ("monobloc" exclus)	1 134	135 705	1 559	172 353	2 066	139 464	2 737	367 157
- chaudières "monobloc" à tubes d'eau et à tubes de fumée	2 016	105 867	2 411	133 318	3 454	184 713	2 797	176 903
- autres types de chaudières, y compris celles de récupération de chaleur	67	6 125	461	38 385	87	6 047	114	7 410
- appareils auxiliaires pour générateurs de vapeur	2 147	69 865	572	45 670	666	51 600	482	36 460
Tuyauterie : tubes ouvrés, conduites forcées	3 031	194 684	4 140	190 416	2 765	146 879	3 443	254 185
Chaudronnerie spécialisée pour l'industrie pétrolière et la pétrochimie :								
- réservoirs de stockage	21 709	419 835	16 247	316 081	14 035	232 590	15 582	328 384
- échangeurs de chaleur, évaporateurs, tours, réservoirs à pression, chambres de réaction, pipe-lines, etc...	2 351	165 268	2 035	142 140	1 009	92 325	918	100 239
Réparations et autres travaux à façon	-	620 460	-	673 909	-	660 809	-	637 918
	88 306	2 901 766	90 668	3 145 762	76 094	2 857 284	86 226	3 432 763
CONSTRUCTION NAVALE								
Constructions maritimes	-	966 133	-	1 363 761	-	1 807 635	-	1 497 133
Constructions fluviales	-	130 277	-	79 347	-	96 033	-	143 133
Réparations maritimes	-	442 732	-	432 417	-	613 630	-	782 974
Réparations fluviales	-	121 016	-	165 587	-	139 560	-	185 292
Autres réparations et travaux à façon	-	185 914	-	158 158	-	192 092	-	337 340
	-	1 846 072	-	2 199 270	-	2 848 950	-	2 945 872

(1) Chiffres rectifiés.

EXPEDITIONS DE L'INDUSTRIE DES FABRICATIONS METALLIQUES
Etablissements occupant 5 ouvriers ou plus (suite)

	Premier trimestre 1973		Deuxième trimestre 1973		Troisième trimestre 1973		Quatrième trimestre 1973	
	1 000 kg	1000 F	1 000 kg	1 000 F	1 000 kg	1 000 F	1 000 kg	1 000 F
MATERIEL DE CHEMIN DE FER ET DE TRAMWAYS								
Matériel de traction, matériel tracté	13 367	574 724	8 477	624 325	5 519	563 187	11 392	524 712
Parties, pièces et accessoires de matériel roulant	5 681	315 117	4 549	325 600	3 293	199 522	6 188	290 058
Matériel fixe et éléments de voies ferrées	2 896	39 098	4 158	50 070	1 020	15 897	1 032	16 337
Réparations et autres travaux à façon	-	12 539	-	18 859	-	17 618	-	13 320
	21 944	941 478	17 184	1 018 854	9 832	796 224	18 612	844 427
AUTOMOBILE, CYCLE ET INDUSTRIES CONNEXES								
Véhicules pour le transport en commun de personnes	pièces 4 101 7 511		4 351 8 070		3 347 6 079		3 742 6 768	
Voitures particulières								
- jusque 1000 cc	pièces 49 983 30 278		36 489 22 018		36 317 22 317		41 766 26 434	
- de 1001 à 1500 cc	pièces 113 867 93 625		109 726 89 293		81 029 66 079		99 498 81 735	
- de plus de 1500 cc	pièces 96 659 97 708		103 389 103 428		72 137 72 847		96 727 97 766	
Tracteurs routiers	pièces 703 5 742		640 5 346		591 4 825		731 6 167	
Véhicules automobiles pour le transport de marchandises :								
- jusque 2 tonnes	pièces 12 099 8 414		11 561 7 950		8 987 6 200		8 275 5 788	
- de plus de 2 tonnes	pièces 9 202 14 995		9 726 15 394		7 396 11 442		8 884 14 493	
Véhicules automobiles à usages spéciaux	848	107 516	882	119 868	632	83 068	869	106 127
Châssis avec moteur, organes, pièces détachées et accessoires d'automobiles	29 348	2 104 145	27 235	2 138 927	33 100	1 888 396	28 394	2 439 716
Carrosseries de véhicules automobiles	4 754	463 988	4 480	424 341	4 415	380 044	5 119	472 515
Bennes fixes et basculantes	1 561	97 359	1 640	101 607	1 434	89 595	1 604	95 425
Roulottes et caravanes	1 386	162 522	2 880	280 311	1 338	128 311	1 506	146 259
Remorques	514	29 721	450	30 378	374	24 152	513	28 304
Semi-remorques et containers	10 231	528 806	7 810	469 256	7 524	407 691	9 043	491 534
Cyclomoteurs et motocyclettes (side-cars compris)	pièces 19 694 1 969		30 533 2 611		29 197 2 554		21 732 1 848	
Vélocipèdes, triporteur et analogues	pièces 77 044 1 350		80 961 1 332		64 446 1 067		60 503 965	
Cadres et vélocipèdes	132	11 307	160	12 709	145	12 814	114	9 686
Parties et pièces détachées de cycles et motocycles	2 022	126 951	2 043	131 454	1 659	105 634	2 024	130 448
Voitures d'enfants; leurs parties et pièces détachées	232	21 477	284	25 660	201	18 143	332	22 666
Autres véhicules et voiturettes (pour invalides, malades, etc...)	40	5 758	51	7 886	41	7 427	56	8 124
Réparations et autres travaux à façon	-	382 177	-	379 202	-	533 021	-	478 377
	312 660	28 530 254	303 357	28 699 959	244 273	22 098 926	291 538	27 741 397
MACHINES MOTRICES, MATERIEL PNEUMATIQUE, HYDRAULIQUE, FRIGORIFIQUE ET AERAILIQUE								
Moteurs Diesel et à explosion (autres que pour véhicules et cycles)	4 414	968 985	5 635	1 133 812	6 056	951 002	5 657	1 236 806
Autres moteurs, turbines et machines motrices	612	37 646	955	135 922	144	44 819	391	35 901
Outillage pneumatique, y compris les pompes à air et à vide et les compresseurs de tout genre	6 349	1 049 357	7 677	1 266 339	6 407	1 116 221	6 974	1 423 249

EXPEDITIONS DE L'INDUSTRIE DES FABRICATIONS METALLIQUES
Etablissements occupant 5 ouvriers ou plus (suite)

	Premier trimestre 1973 (1)		Deuxième trimestre 1973		Troisième trimestre 1973		Quatrième trimestre 1973	
	1 000 kg	1 000 F	1 000 kg	1 000 F	1 000 kg	1 000 F	1 000 kg	1 000 F
Pompes à liquides :								
- manuelles	65	5 513	74	6 377	72	6 788	87	7 313
- volumétriques	641	77 060	631	79 257	593	75 587	707	80 576
- centrifuges	1 414	227 760	1 077	144 320	1 337	168 834	1 382	202 035
- autres	122	18 221	121	20 573	119	12 151	239	31 844
- parties et pièces détachées	689	118 088	765	97 965	478	72 644	571	91 284
Transmissions oléo-hydrauliques et pneumatiques; presses hydrauliques autres que pour le travail des métaux	301	85 931	307	99 371	341	69 037	358	88 719
Matériel frigorifique industriel	1 916	399 949	1 917	319 955	1 497	252 763	1 690	309 498
Matériel frigorifique commercial et refroidisseurs de lait	1 881	163 991	2 893	342 947	2 776	311 003	2 745	303 349
Groupes, monoblocs et installations de conditionnement d'air	399	51 159	609	89 863	685	100 817	763	119 630
Ventilateurs et installations de ventilation industrielle	2 012	256 902	1 757	210 371	1 590	204 504	2 085	297 224
Générateurs d'air chaud	1 992	90 803	1 309	64 041	1 275	61 603	2 310	120 954
Aérothermes et autre matériel aéronautique de chauffage à air chaud	996	85 529	973	80 475	910	73 612	1 004	127 524
Appareils et installations pour la filtration, l'épuration, le dépoussiérage; installations de séchage	785	91 510	443	74 767	383	77 377	614	223 964
Réparations et autres travaux à façon	-	120 931	-	140 346	-	198 106	-	205 114
	24 588	3 849 335	27 143	4 306 701	24 663	3 796 868	27 577	4 904 984
MACHINES-OUTILS ET INDUSTRIES CONNEXES								
Machines-outils pour le travail des métaux :								
- par enlèvement de copeaux ou par abrasion (y compris machines-outils à main)	1 547	347 733	1 770	397 656	1 135	285 777	1 658	439 999
- par déformation et machines-outils spéciales	2 535	281 987	3 034	404 766	2 791	363 557	3 173	493 681
Machines-outils pour le travail du bois, de l'ébonite, du liège, des os	1 400	143 941	1 139	139 731	873	115 934	1 089	160 357
Outils et accessoires de machines-outils, outillage diamanté	3 261	717 515	3 043	760 623	2 830	654 098	3 529	806 117
Réparations et autres travaux à façon	-	61 289	-	73 664	-	63 307	-	129 696
	8 743	1 552 465	8 986	1 776 440	7 629	1 482 673	9 449	2 029 850
MATERIEL TEXTILE								
Machines et appareils pour la préparation, le cadrage, la filature, le retordage, le bobinage, etc...	1 810	219 698	2 570	306 276	1 513	199 583	2 929	388 560
Machines et appareils pour le tissage, la bonneterie, la broderie, la couture, etc.	4 283	402 316	4 616	441 568	5 073	447 918	7 337	659 294
Machines et appareils pour le blanchiment, la teinture, l'apprêt et le finissage	223	54 064	358	74 676	384	107 313	478	102 000
Parties, pièces détachées et accessoires de machines textiles	1 848	231 279	1 801	227 213	1 474	192 042	2 073	265 108
Garnitures de cardes	319	39 346	330	43 357	393	39 179	390	49 234
Machines de blanchisserie industrielle et le nettoyage à sec	787	98 436	1 183	133 867	395	45 782	792	98 297
Réparations et autres travaux à façon	-	16 481	-	21 182	-	29 348	-	33 684
	9 270	1 061 620	10 858	1 248 139	9 232	1 061 165	13 999	1 596 177
CONSTRUCTIONS MECANIQUES DIVERSES								
Réducteurs, multiplicateurs et variateurs de vitesse	2 347	271 559	2 638	288 646	2 614	281 942	3 297	380 052
Autres engrenages et organes de transmission	1 545	114 435	1 728	125 435	1 448	102 309	1 967	145 869

(1) Chiffres rectifiés.

EXPEDITIONS DE L'INDUSTRIE DES FABRICATIONS METALLIQUES

Etablissements occupant 5 ouvriers ou plus (suite)

	Premier trimestre 1973 (1)		Deuxième trimestre 1973		Troisième trimestre 1973		Quatrième trimestre 1973	
	1 000 kg	1 000 F	1 000 kg	1 000 F	1 000 kg	1 000 F	1 000 kg	1 000 F
Robinetterie industrielle et spéciale :								
- en acier	136	18 047	157	31 533	202	40 859	161	35 743
- en fonte	924	53 383	1 201	74 868	883	65 052	1 441	84 835
- en métaux non ferreux	225	39 709	249	30 004	218	26 087	362	56 559
Robinetterie de bâtiment	1 134	168 152	1 087	161 660	905	136 158	1 231	186 442
Raccords et analogues	1 421	107 024	1 583	112 097	1 445	101 669	1 759	122 059
Mécanique générale et décolletage	10 021	833 135	11 253	1 137 533	8 222	878 162	11 028	1 000 647
Matériel de lutte contre l'incendie	1 034	115 741	1 063	124 304	1 108	124 744	1 036	148 311
Réparations et autres travaux à façon	-	112 486	-	105 035	-	113 862	-	129 876
	18 787	1 833 671	20 959	2 191 115	17 045	1 870 844	22 282	2 290 393
MATERIEL DE LEVAGE, DE MANUTENTION, DE PESAGE ET DE GENIE CIVIL								
Treuil, cabestans, palans, crics et vérins	1 587	115 823	1 294	105 941	742	83 022	2 133	86 850
Grues fixes, ponts roulants, ponts portiques et similaires	1 741	136 980	2 416	166 041	1 203	95 477	2 329	196 749
Grues mobiles	671	39 433	623	38 054	427	25 191	483	31 986
Ascenseurs, escaliers roulants et similaires (sauf matériel de chantier)	4 379	399 014	4 583	397 817	4 193	377 217	5 417	479 972
Engins de manutention	8 737	636 205	7 870	633 329	10 645	809 490	10 849	902 680
Balances, ponts et autres appareils et instruments de pesage	470	82 400	511	94 854	481	80 604	654	104 397
Matériel de génie civil	12 256	1 131 401	12 938	1 127 671	15 598	1 379 365	16 022	1 469 507
Réparations et autres travaux à façon	-	249 927	-	277 918	-	223 278	-	300 278
	29 841	2 791 183	30 235	2 841 625	33 289	3 073 644	37 887	3 572 419
EQUIPEMENT SPECIFIQUES ET INSTALLATIONS INDUSTRIELLES COMPLETES								
- pour industries extractives et connexes	1 769	78 772	1 636	84 078	1 434	65 421	1 735	83 114
- pour industries alimentaires	2 421	330 697	2 810	401 979	2 190	367 660	2 310	366 782
- pour boulangerie, pâtisserie, charcu- terie, boucherie et débits de boissons								
- pour grandes cuisines	1 712	218 419	1 985	233 205	1 652	202 811	1 636	228 646
- pour industries chimiques	5 186	304 196	4 262	286 786	2 625	335 629	2 662	318 088
- pour le conditionnement et l'emballage et la distribution automatique	2 896	336 941	2 269	279 941	1 790	204 479	3 155	437 575
- pour la fabrication et le travail du verre et des ouvrages en verre	360	95 013	1 105	121 135	401	117 568	551	204 395
- pour l'industrie du papier, du carton, de l'imprimerie et des arts graphiques	518	117 687	462	103 436	777	94 090	741	110 219
- pour l'industrie du caoutchouc et des matières plastiques	249	86 110	471	109 705	227	77 182	276	130 783
- pour l'industrie sidérurgique et de la fonderie	2 096	195 890	2 160	184 100	2 688	194 810	3 193	257 360
- pour la briqueterie, les industries céramiques, les produits réfractaires, le travail de la pierre et du marbre	3 399	111 166	645	48 020	942	68 055	2 174	97 917
- pour la fabrication du ciment, de la chaux et du plâtre; pour les industries non dénommées ailleurs	3 118	235 256	2 920	322 255	3 340	249 231	3 432	234 252
Fours industriels à combustibles, leurs brûleurs y compris	321	38 470	75	31 238	33	18 360	87	29 235
Réparations et autres travaux à façon	-	146 478	-	158 405	-	169 405	-	202 123
	24 045	2 295 095	20 800	2 364 283	18 099	2 164 701	21 952	2 700 489

(1) Chiffres rectifiés

EXPEDITIONS DE L'INDUSTRIE DES FABRICATIONS METALLIQUES

Etablissements occupant 5 ouvriers ou plus (suite)

	Premier trimestre 1973		Deuxième trimestre 1973		Troisième trimestre 1973		Quatrième trimestre 1973	
	1 000 kg	1 000 F	1 000 kg	1 000 F	1 000 kg	1 000 F	1 000 kg	1 000 F
TRACTEURS ET MACHINES AGRICOLES								
Tracteurs, matériel de travail du sol et pour semis, plantation, distribution d'engrais et protection des cultures	20 705	1 205 009	32 385	2 070 498	27 548	1 780 598	32 076	2 066 722
Matériel de récolte et de battage, de sélection et de conditionnement après récolte, d'élevage, de transformation, de laiterie et de transport	15 098	1 170 466	14 669	1 289 367	12 516	1 023 177	12 726	1 027 840
Réparations et autres travaux à façon	-	18 101	-	19 772	-	20 560	-	27 903
	35 803	2 393 576	47 054	3 379 637	40 064	2 824 335	44 802	3 122 465
APPAREILS DE MESURE NON ELECTRIQUES, DE LABORATOIRE ET ANALOGUES								
Compteurs de gaz et compteurs d'eau	281	67 054	288	69 351	179	42 711	188	45 912
Autres appareils de mesure	580	76 854	626	83 934	554	76 509	632	91 187
Machines à écrire, de bureau, statistiques, comptables, etc... - Autres appareils de fine mécanique, de laboratoire, d'optique, etc... - Fermeture à glissières	532	203 335	775	305 593	968	293 451	714	321 951
Réparations et autres travaux à façon	-	12 278	-	10 999	-	15 012	-	26 355
	1 393	359 521	1 689	469 877	1 701	427 683	1 534	485 405
ARMES ET MUNITIONS								
Armes de chasse, de tir, à alarme, de guerre, de défense et similaires, y compris les travaux à façon et les réparations	1 672	838 077	1 849	821 671	861	489 957	2 004	1 133 583
	1 672	838 077	1 849	821 671	861	489 957	2 004	1 133 583
INDUSTRIE AERONAUTIQUE								
Avions et autres engins volants, y compris les travaux à façon et les réparations	-	739 719	-	544 017	-	374 102	-	548 845
	-	739 719	-	544 017	-	374 102	-	548 845
MATERIEL ELECTRIQUE D'EQUIPEMENT								
Machines électriques rotatives	3 021	430 407	3 279	481 096	3 846	422 232	3 630	620 426
Transformateurs industriels	7 817	580 237	7 559	532 812	7 522	538 846	10 622	711 276
Convertisseurs statiques - Condensateurs industriels - Electroaimants	225	42 252	226	92 785	144	48 150	182	64 684
Appareillage électrique industriel :								
- haute tension	793	132 894	905	163 828	728	132 822	801	202 352
- basse tension (y compris les relais)	1 522	514 050	1 779	486 336	1 525	426 826	1 849	545 428
Ensembles préfabriqués haute et basse tension	1 906	236 466	1 891	253 905	2 666	235 108	2 420	291 391
Appareils de commande - Résistances non chauffantes, potentiomètres, rhéostats	298	95 872	353	114 169	277	110 396	406	163 704
Electrothermie et soudage électrique	1 444	170 489	1 247	169 381	1 509	186 544	2 480	276 829
Isolants pour l'électricité	443	68 707	677	69 436	808	70 539	922	80 669
Fils et câbles électriques - Tubes pour canalisations	33 859	1 611 786	35 432	1 755 018	31 996	1 637 644	37 102	2 054 303
Matériel d'éclairage industriel et public	3 516	323 839	3 242	353 546	2 894	320 515	3 411	375 148
Autre matériel électrique d'équipement	717	132 204	1 103	121 775	547	98 348	659	124 650
Réparations et autres travaux à façon	-	871 378	-	807 665	-	893 210	-	1 111 430
	55 561	5 210 581	57 693	5 401 752	54 462	5 121 180	64 484	6 622 290

EXPEDITIONS DE L'INDUSTRIE DES FABRICATIONS METALLIQUES

Etablissements occupant 5 ouvriers ou plus (suite)

	Premier trimestre 1973 (1)		Deuxième trimestre 1973		Troisième trimestre 1973		Quatrième trimestre 1973	
	1 000 kg	1 000 F	1 000 kg	1 000 F	1 000 kg	1 000 F	1 000 kg	1 000 F
TELECOMMUNICATIONS, ELECTRONIQUE PROFESSIONNELLE, AUTOMATION								
Appareils et installations de télécom- munications pour la téléphonie et la télégraphie	4 402	3 142 964	4 238	3 048 964	3 775	2 846 978	5 620	3 595 875
Appareils et installations d'émission et de transmission pour la radiodiffu- sion, la télévision, le radioguidage, le radiosondage et la radiotélécom- mande	101	188 987	124	222 578	75	101 553	102	195 861
Appareils électriques de signalisation acoustique et visuelle	83	55 453	302	98 328	199	201 417	377	138 874
Appareils d'électricité médicale et tous autres appareils à radiations	109	259 565	296	267 266	111	240 521	60	309 356
Composants actifs et passifs	59	1 258 057	67	1 370 689	49	1 229 678	82	1 544 609
Electronique professionnelle	230	505 316	208	367 331	144	547 596	660	785 684
Autres appareils électroniques	290	848 657	497	922 039	272	773 191	296	846 510
Réparations et autres travaux à façon	-	330 666	-	270 337	-	349 067	-	507 598
	5 274	6 589 665	5 732	6 567 532	4 625	6 290 001	7 197	7 924 367
MATERIEL ELECTRIQUE DE CONSOMMATION ELECTRONIQUE POUR LE GRAND PUBLIC								
Petit matériel d'installation	4 514	373 914	4 554	385 102	4 112	329 820	8 786	469 870
Appareils électrodomestiques - Appareils tournants	462	74 113	462	85 892	608	74 639	476	92 549
Machines à laver, à pièces usage domestique	23 183 1 316	102 768	19 911 1 262	95 400	20 240 1 290	93 115	23 211 1 406	108 079
Appareils électrothermiques domes- tiques	2 442	260 634	2 116	241 884	2 009	228 801	2 703	319 862
Réfrigérateurs et congéla- pièces teurs domestiques	9 801 945	69 331	10 499 1 044	78 836	9 800 750	63 637	9 883 651	78 841
Récepteurs de télévision pièces (portatifs, domestiques "noir et blanc" et "couleur")	161 942		178 516		148 358		223 055	
	5 572	1 416 291	6 442	1 528 060	5 493	1 332 849	8 183	1 986 605
Récepteurs de radio (portatifs, pour voitures automobiles, pièces domestique)	435 200 9 119	1 928 218	433 536 8 827	1 761 875	452 505 8 759	1 706 095	649 048 12 303	2 252 570
Electrophones et enregistreurs, pick- up et tourne disques								
Eclairage domestique	1 570	423 865	1 717	433 991	1 834	444 053	2 299	612 462
Piles et accumulateurs	11 069	499 725	10 730	503 126	9 278	437 111	14 629	657 880
Autres n.d.a.	223	280 086	181	277 644	214	169 151	262	278 913
Réparations et autres travaux à façon	-	125 359	-	142 601	-	138 588	-	193 374
	37 232	5 554 304	37 335	5 534 411	34 347	5 017 859	51 698	7 051 005
Total général	1 593 817	88 001 070	1 597 294	91 967 971	1 337 450	79 950 834	1 601 217	100 340 658

(1) chiffres rectifiés

PRODUCTION NETTE D'ELECTRICITE (millions de kWh) (1)

	Par catégorie de producteurs			D'après la nature des centrales			Totaux			
	En vue de la distribution publique		Autoprod- ucteurs indus- triels	Centrales thermiques		Centrales hydrauli- ques	Produc- tion	Impor- ta- tions	Exporta- tions	Total absorbé par les réseaux plus les pertes
	Entre- prises publiques	Entre- prises privées		équippées de chaudières	équippées de moteurs à combus- tion in- terne					
1967	48	1 174	662	1 831	33	19,8	1 884	46,6	47,6	1 883
1968	47	1 335	707	2 039	29	20,1	2 088	53,8	59,4	2 083
1969	49	1 504	750	2 241	42	18,9	2 303	51,8	81,2	2 273
1970	60	1 601	752	2 346	47	20,3	2 413	108,4	77,2	2 445
1971	55	1 778	793	2 565	49	13,0	2 626	89,1	130,3	2 592
1972	59	2 048	865	2 873	52	51,9	2 972	130,0	174,7	2 927
1973	74	2 312	874	3 145	64	51,2	3 260	137,5	200,4	3 197
janvier	77	2 488	939	3 377	72	54,1	3 504	157,8	200,5	3 461
février	80	2 287	843	3 079	61	69,9	3 210	137,3	217,9	3 064
mars	82	2 434	961	3 350	67	59,6	3 476	154,7	252,0	3 379
avril	70	2 291	878	3 128	57	52,9	3 238	150,3	238,9	3 149
mai	59	2 197	830	2 988	38	60,0	3 086	177,9	144,5	3 119
juin	64	2 047	822	2 825	55	52,7	2 933	103,9	128,9	2 908
juillet	35	1 936	736	2 642	41	24,7	2 708	130,6	171,1	2 667
août	62	2 151	827	2 950	66	23,2	3 039	123,6	209,0	2 954
septembre	77	2 296	780	3 054	67	31,3	3 153	106,5	249,3	3 010
octobre	89	2 610	949	3 505	84	58,1	3 647	125,4	247,0	3 525
novembre	77	2 533	944	3 425	72	57,1	3 554	144,5	169,9	3 529
décembre	111	2 480	981	3 416	87	70,9	3 573	137,2	175,5	3 532
1974										
janvier	101	2 530	1 008	3 488	80	70,5	3 639	137,6	191,6	3 585
février	91	2 356	917	3 238	62	63,1	3 363	113,8	191,9	3 285
mars	101	2 546	970	3 478	75	63,7	3 617	137,5	194,8	3 560
avril	92	2 259	927	3 278	57	52,9	3 278	142,0	139,6	3 280
mai	87	2 229	976	3 291	57	52,9	3 291	154,2	147,2	3 298
juin	66	2 108	925	3 099	57	52,9	3 099	179,4	120,6	3 158
juillet	64	2 019	817	2 900	57	52,9	2 900	194,2	174,1	2 920
août	78	2 233	846	3 156	57	52,9	3 156	128,7	178,8	3 106

DISTRIBUTION D'EAU

	Volume d'eau capté	Volume d'eau cédé par des tiers	Total	Volume d'eau cédé à d'autres sociétés et pertes	Volume disponible pour la distribution
	(1 000 m3)	(1 000 m3)	(1 000 m3)	(1 000 m3)	(1 000 m3)
1967	32 795	4 534	37 328	8 133	29 196
1968	34 790	5 448	40 238	8 485	31 752
1969	34 943	6 583	41 526	9 383	32 143
1970	36 424	7 191	43 615	10 753	32 862
1971	37 906	7 507	45 412	11 254	35 622
1972	39 041	8 072	47 113	11 398	35 714
1973	41 731	8 747	50 478	12 512	37 966
janvier	40 937	8 785	49 722	12 203	37 519
février	36 832	7 916	44 748	10 962	33 786
mars	41 177	9 331	50 508	12 142	38 366
avril	39 990	8 564	48 555	11 913	36 641
mai	41 540	8 810	50 349	12 462	37 887
juin	42 819	9 692	52 511	12 876	39 635
juillet	42 638	8 855	51 493	12 549	38 944
août	45 054	9 070	54 124	13 681	40 443
septembre	43 240	8 550	51 790	12 820	38 970
octobre	44 062	8 457	52 519	13 157	39 362
novembre	41 095	8 076	49 171	11 863	37 308
décembre	41 391	8 861	50 252	13 521	36 731
1974					
janvier	43 147	9 018	52 165	13 401	38 763
février	39 227	8 020	47 247	12 096	35 151
mars	43 174	8 964	52 139	13 421	38 718
avril	43 721	8 680	52 401	13 437	38 965
mai	44 821	9 295	54 116	13 793	40 323
juin	45 585	9 398	54 983	13 592	41 390
juillet	44 506	9 089	53 595	13 582	40 013

(1) Source : Administration de l'Energie. Fédération professionnelle des Producteurs et Distributeurs d'Electricité de Belgique.

A. PERSONNEL RECENSE DANS LES ETABLISSEMENTS ASSUJETTIS A UNE STATISTIQUE MENSUELLE D'ACTIVITE INDUSTRIELLE (suite)

NATURE DES INDUSTRIES	1973			1974								
	Moyennes mensuelles			Février			Mars			Avril		
	Em- ployés	Ou- vriers	Heures- ouvriers (x1 000)	Em- ployés	Ou- vriers	Heures- ouvriers (x1 000)	Em- ployés	Ou- vriers	Heures- ouvriers (x1 000)	Em- ployés	Ou- vriers	Heures- ouvriers (x1 000)
<u>Industries extractives</u>												
Mines de houille :												
Présents (2)	1 226	23 006	473,7	1 175	21 963	450,4	1 173	21 722	472,0	1 137	21 317	456,9
Inscrits (3)												
a) Belges	..	14 571	14 339	14 254	13 841	..
b) Etrangers	..	13 916	13 874	13 859	13 418	..
Carrières	855	4 266	612,5	853	4 048	559,8	850	4 078	627,0	845	4 397	647,3
Chaux, calcaire et dérivés	898	3 996	638,0	909	3 926	611,1	911	3 952	639,8	909	3 923	633,2
<u>Industries alimentaires</u>												
Confiture	253	1 151	161,1	252	1 165	155,7	262	972	150,3	251	776	110,8
Margarine	968	824	121,0	1 013	817	122,6	1 013	856	130,1	1 015	868	132,1
Huiles végétales et animales	339	899	141,6	391	944	162,4	393	930	177,1	392	962	155,9
Aliments composés pour animaux	1 954	4 245	672,7	1 989	4 222	658,8	1 977	4 189	720,9	1 976	4 161	670,7
Autres industries alimentaires(4)	5 940	22 355	3 261,1	6 179	22 653	3 309,5	6 225	23 400	3 307,2	6 216	21 857	3 375,0
<u>Industrie du tabac</u>	1 475	7 062	995,3	1 570	7 300	970,1	1 547	7 158	976,5	1 550	7 033	966,0
<u>Industrie textile</u>												
1. Filature :												
Coton : coton fin (5)	591	7 669	400,9	591	7 600	380,3	588	7 590	386,5	598	7 469	371,8
cardes fileuses (5)	31	286	4,5	31	296	4,7	31	282	4,9	31	274	5,0
cocons (5)	-	144	0,7	-	154	0,7	-	149	0,7	-	154	0,7
Laine cardée	270	2 568	362,9	300	2 443	338,8	295	2 480	371,1	298	2 519	370,6
Laine peignée	1 277	8 637	1 125,0	1 224	8 250	1 079,9	1 224	7 957	1 078,0	1 181	8 129	1 121,7
Lin et chanvre (5)	73	1 277	7,0	76	1 333	8,2	77	1 343	8,4	77	1 331	8,1
Jute	132	2 466	354,6	124	2 421	347,2	129	2 381	350,1	129	2 339	343,7
Filature et corderie de fibres dures	75	990	135,4	73	1 012	129,4	71	1 003	156,3	73	1 004	138,8
2. Tissage	4 894	31 437	4 518,8	5 015	30 953	4 560,9	5 115	30 823	4 541,2	5 017	30 764	4 558,5
3. Bonneterie	1 784	15 817	2 071,8	1 753	14 964	2 042,3	1 710	14 711	2 057,0	1 708	14 589	2 046,0
4. Autres industries :												
Lavage et carbonis. de la laine	78	639	77,0	79	584	70,1	79	578	81,1	78	552	71,1
Peignage de la laine	192	1 480	192,5	198	1 350	172,8	193	1 331	178,0	193	1 293	169,8
Fileteries	168	572	84,9	169	629	90,4	170	629	90,9	169	625	90,4
Ouate	125	563	81,4	121	588	88,1	120	587	84,3	117	585	84,9
Feutre	127	662	90,7	122	634	87,4	121	642	88,9	122	650	92,8
Rubannerie	251	1 636	230,7	250	1 600	233,3	249	1 568	289,9	250	1 608	244,8
<u>Chaussures, vêtement et confection</u>												
Chaussures	512	4 813	639,5	476	4 725	674,6	477	4 675	677,8	488	4 858	664,5
Pantoufles	54	800	105,4	54	698	90,8	54	701	90,4	49	639	89,6
Gant. maroq. et art. en cuir n.d.a.	353	2 206	321,3	337	2 201	309,9	345	2 251	348,9	336	2 211	340,6
Vêtement et confection (6)	7 016	59 340	8 209,6	7 275	58 332	8 128,3	7 333	58 306	8 602,7	7 270	57 936	8 456,9
<u>Bois, papier</u>												
Bois et industries connexes (6)	4 621	36 902	5 679,1	4 718	37 583	5 762,1	4 770	37 494	6 022,5	4 787	37 557	5 977,1
Meubles	2 239	18 287	2 818,5	2 260	18 883	2 882,9	2 251	18 565	2 974,6	2 331	18 842	2 990,0
Sièges	827	7 047	1 065,3	810	7 037	1 076,0	867	7 278	1 173,1	811	7 098	1 124,6
Menuiserie	472	3 147	476,3	527	3 181	480,5	525	3 156	493,5	516	3 102	496,1
Boissellerie	243	2 136	330,3	235	2 175	334,5	236	2 230	348,5	237	2 240	349,5
Caisserie et tonnellerie	103	1 009	151,9	110	1 037	158,5	110	1 051	172,1	112	1 054	166,2
Contreplaqués, panneaux blocs ou pan. lamellés, panneaux comprimés	520	3 652	586,4	548	3 688	590,2	559	3 677	616,9	560	3 669	612,1
Autres activités	217	1 624	250,4	228	1 582	239,6	222	1 537	243,7	220	1 552	238,7
Papier (production)	2 089	8 081	1 206,4	2 074	8 173	1 156,5	2 075	8 142	7 226,7	2 099	8 245	1 214,8
Papier (transformation)	3 346	12 265	1 812,0	3 393	12 305	1 831,0	3 434	12 360	1 896,2	3 444	12 342	1 894,9
Tannerie	331	1 916	270,3	320	1 841	272,8	317	1 829	273,8	317	1 830	280,6

(1) Personnel inscrit sur l'état de paiement comprenant le 15 du mois.

(2) Il s'agit du nombre moyen de présences par jour ouvré et du nombre de postes effectués.

(3) Ouvriers inscrits à la fin de l'année ou du mois.

(4) A l'exclusion, en particulier, de l'abattage du bétail, des laiteries, beurreries, fromageries, de la meunerie, des boulangeries et pâtisseries, des fabriques de sucre. Le personnel occupé dans ces activités est repris au tableau B. ci-après.

(5) Il s'agit, pour ces branches d'activité, de millions de brochures-heures.

(6) Personnel des établissements occupant 5 ouvriers ou plus. Voir également tableau B.

A. PERSONNEL RECENSE DANS LES ETABLISSEMENTS ASSUJETTIS A UNE STATISTIQUE MENSUELLE D'ACTIVITE INDUSTRIELLE (suite)

NATURE DES INDUSTRIES	1973			1974								
	Moyennes mensuelles			Février			Mars			Avril		
	Em-ployés	Ou-vriers	Heures-ouvriers (x1 000)	Em-ployés	Ou-vriers	Heures-ouvriers (x1 000)	Em-ployés	Ou-vriers	Heures-ouvriers (x1 000)	Em-ployés	Ou-vriers	Heures-ouvriers (x1 000)
Caoutchouc	1 898	6 371	938,3	1 919	6 459	944,1	1 899	6 322	1 027,3	1 907	6 622	965,1
Industries chimiques												
Allumettes	104	509	70,1
Savon	2 648	2 838	400,0	2 690	3 057	430,1	2 701	2 945	431,1	2 694	3 048	438,6
Autres industries chimiques (1)	15 920	27 676	4 549,4	16 382	28 300	4 585,1	16 384	28 486	4 882,7	16 384	28 648	4 815,4
Industries des dérivés du pétrole et du charbon												
Raffineries de pétrole	1 189	1 746	248,1	1 207	1 683	236,6	1 206	1 690	297,1	1 201	1 692	248,5
Agglomérés de houille	12	134	20,2	11	128	23,0	9	120	23,4	9	119	22,4
Cokeries	412	3 080	470,9	410	3 146	476,9	414	3 174	511,1	417	3 232	507,3
Industries des prod. min. non métalliques												
Terre cuite	442	4 861	735,9	464	4 857	720,2	462	5 067	780,5	462	5 249	848,6
Verre	5 280	19 723	2 937,5	4 967	19 769	2 872,1	5 136	19 649	3 017,4	5 134	19 638	3 005,3
Ciment	956	2 663	388,4	955	2 613	370,2	958	2 615	393,2	960	2 626	390,9
Céramique	930	5 605	819,8	960	5 902	845,0	960	5 958	912,7	953	5 983	899,3
Industrie métallurgique												
Sidérurgie												
1° à l'exception des personnes occupées dans les usines produisant uniquement des aciers de moulage	9 780	48 931	7 478,4	9 926	49 982	7 636,8	9 925	50 163	8 091,2	9 860	49 941	7 829,6
2° personnes occupées dans les usines produisant uniquement des aciers de moulage	582	2 478	350,0	538	2 319	345,3	538	2 335	354,9	539	2 339	362,4
Métaux non ferreux et leurs alliages	4 207	15 379	2 296,8	4 278	16 068	2 368,6	4 291	16 145	2 521,6	4 326	16 214	2 462,5
Fabrications métalliques (2)	75 973	257 970	36 853,9	76 679	265 369	37 575,9	77 041	265 712	39 298,9
Acidéries de moulage	786	3 229	472,2	757	3 147	481,5	763	3 174	501,7
Fonderies de fer	873	5 696	833,5	859	5 681	901,6	858	5 677	869,5
Tréfilerie, étirage, laminage à froid, etc.	3 075	15 007	2 144,8	3 050	15 030	2 204,4	3 024	15 169	2 322,5
Forge, estampe, gros embout. et ind. connexes	969	4 497	654,3	894	4 254	605,7	977	4 605	691,9
Travail de la tôle et fabrication métalliques diverses	2 925	16 005	2 310,6	2 890	16 376	2 348,1	3 018	16 879	2 529,8
Accessoires métalliques du bâtiment	4 682	19 068	2 782,5	4 683	18 869	2 678,8	4 803	18 776	2 824,8
Ponts, charpentes, chaudron. et chaudières	3 124	11 782	1 749,1	3 247	12 343	1 813,0	3 161	12 177	1 872,2
Construction navale	2 252	9 823	1 382,7	2 257	10 097	1 409,3	2 276	10 310	1 484,5
Matériel de chemin de fer et tramways	755	2 663	396,7	679	2 467	335,4	726	2 581	412,7
Automobile, cycle et industries connexes	7 580	43 924	6 202,4	7 943	46 187	5 407,1	7 940	45 907	6 002,0
Machines motrices, pneumatiques et hydrauliques	4 255	8 689	1 274,2	4 169	8 426	1 285,9	4 126	8 426	1 380,9
Machines-outils et industries connexes	2 357	6 426	950,0	2 400	6 778	1 007,4	2 426	6 741	1 104,5
Machines textiles et accessoires	1 292	4 808	718,8	1 356	5 184	778,8	1 360	5 134	795,7
Constructions mécaniques diverses	2 794	8 854	1 306,6	2 999	9 702	1 415,4	2 751	9 076	1 450,2
Appareils de levage, manutention et pes.	3 357	8 424	1 229,2	3 682	9 312	1 427,4	3 590	9 220	1 461,2
Appareils et installations pour diverses industries	5 380	14 942	2 164,2	5 354	14 877	2 208,1	5 580	15 473	2 358,0
Construction électr.	25 774	62 670	8 887,9	25 726	64 820	9 554,8	25 917	64 594	9 457,8
Appareils de mesure, de laboratoire, etc.	568	1 487	205,3	620	1 419	208,3	609	1 417	208,6
Armes et munitions	1 917	7 683	873,6	1 806	7 996	1 146,5	1 822	7 962	1 200,0
Industrie aéronaut.	1 258	2 294	314,8	1 308	2 404	358,2	1 314	2 414	370,2

(1) Personnel des établissements occupant 5 ouvriers ou plus. - Voir également tableau B. - Y compris l'industrie de l'azote.
(2) Personnel des établissements occupant 5 ouvriers ou plus. - Voir également note (2) page 40.

A. PERSONNEL RECENSE DANS LES ETABLISSEMENTS ASSUJETTIS A UNE STATISTIQUE MENSUELLE D'ACTIVITE INDUSTRIELLE (suite)

NATURE DES INDUSTRIES	1973			1974								
	Moyennes mensuelles			Février			Mars			Avril		
	Em- ployés	Ou- vriers	Heures- ouvriers (x1 000)	Em- ployés	Ou- vriers	Heures- ouvriers (x1 000)	Em- ployés	Ou- vriers	Heures- ouvriers (x1 000)	Em- ployés	Ou- vriers	Heures- ouvriers (x1 000)
<u>Transformation des matières plastiques (1)</u>	3 662	14 346	2 107,2	3 666	14 396	2 602,3	3 793	14 582	2 373,4	3 806	14 732	2 202,0
<u>Construction (2)</u>												
Travaux publics { gros-oeuvre	-	45 728	6 726,2	-	43 136	6 176,9	-	44 227	7 054,0	-	45 212	7 688,6
{ parachèvement	-	3 743	605,7	-	3 507	571,4	-	3 675	612,9	-	3 753	658,8
Travaux privés { gros-oeuvre	-	51 175	7 541,6	-	50 213	7 292,8	-	50 129	7 952,6	-	50 165	8 473,3
{ parachèvement	-	19 582	3 124,1	-	18 782	2 946,2	-	18 778	3 118,7	-	19 315	3 284,0
Total :	15 280	120 228	17 997,7	15 666	115 638	16 987,3	15 782	116 809	18 738,2	17 951	118 445	20 104,7
<u>Electricité (3)</u>	8 445	10 531	1 467,1	8 391	10 440	1 508,6	8 385	10 444	1 538,9
<u>Distribution de gaz (4)</u>	2 519	2 849	399,1	2 502	2 772	383,1	2 499	2 767	465,4	2 499	2 769	387,6
<u>Distribution de l'eau</u>	2 642	5 010	804,9	2 631	4 962	806,0	2 624	4 903	823,6	2 628	4 896	820,6

(1) Personnel des établissements occupant 5 ouvriers ou plus.

(2) Entreprises occupant 20 ouvriers ou plus en ce qui concerne le gros-oeuvre (génie civil, travaux routiers et travaux de bâtiment) et 10 ouvriers ou plus pour le parachèvement.

(3) Non compris le personnel des autoproducteurs industriels.

(4) Y compris le personnel des usines à gaz et des centrales gazières.

B. PERSONNEL RECENSE DANS LES ETABLISSEMENTS INDUSTRIELS OCCUPANT 10 OUVRIERS OU PLUS (1)

NATURE DES INDUSTRIES	1973			1974								
	Moyennes mensuelles			Février			Mars			Avril		
	Em-ployés	Ou-vriers	Heures-ouvriers (x1 000)	Em-ployés	Ou-vriers	Heures-ouvriers (x1 000)	Em-ployés	Ou-vriers	Heures-ouvriers (x1 000)	Em-ployés	Ou-vriers	Heures-ouvriers (x1 000)
1. Industries alimentaires (2)	5 629	19 237	3 107,1	5 794	18 841	2 840,4	5 686	18 968	3 034,8	5 851	19 027	3 098,4
2. Fabrication des boissons	5 424	14 968	2 382,4	5 445	14 639	2 179,6	5 462	14 638	2 299,4	5 439	14 710	2 359,9
3. Fabrication de fils et fibres artif. et synthétiques, préparation de mat. textiles (à l'exclus. de la laine), achèvement, dentelle, broderie et tissus spéciaux	2 182	13 051	1 880,8	2 159	13 082	1 872,5	2 153	12 982	1 934,9	2 154	12 875	1 949,9
4. Confect. (fabrication de sacs, de matelas, réparations, etc...)	321	1 483	206,6	352	1 497	207,5	349	1 460	213,3	350	1 452	210,7
5. Scieries et préparation du bois	48	244	39,2	46	235	40,7	48	231	38,7	47	228	35,4
6. Imprimerie, reliure photographie et industries connexes	8 243	21 347	3 336,4	8 303	21 260	3 151,2	8 276	21 589	3 351,0	8 214	21 003	3 305,8
7. Industries des cuirs et peaux (à l'exclusion du tannage), préparation des pelletteries et confection de fourrures	152	967	148,5	145	954	134,0	142	947	140,3	133	929	144,5
8. Industries chimiques (3)	6 949	6 152	883,7	7 355	6 671	940,5	7 358	6 757	997,0	7 352	6 836	1 010,6
9. Industries des minéraux non métalliques à l'exclus. des briqueteries, tuileries, verreries et de l'industrie de la céramique	2 702	14 556	2 164,7	2 715	14 453	2 159,8	2 699	14 513	2 347,0	2 756	14 645	2 349,5
10. Industries de l'horlogerie, de la bijouterie, des instruments scientifiques	256	779	116,1	211	608	88,2	212	608	87,9	211	603	90,6
11. Industr. du diamant	197	5 751	841,2	210	5 667	834,3	210	5 634	951,6	210	5 686	797,5
12. Industries manufacturières diverses (y compris les industries de la démolition, sauf de bâtiments, du triage de déchets et de matières de récupération)	2 076	9 475	1 399,0	2 286	9 617	1 495,7	2 252	9 666	1 436,2	2 355	10 236	1 592,9

- (1) Le présent tableau ne concerne que les établissements industriels pour lesquels il n'existe pas de statistiques mensuelles d'activité. Les chiffres se rapportent au personnel inscrit sur l'état de paiement comprenant le 15 du mois. Par suite d'une modification du nombre de déclarants, les résultats ne sont pas comparables d'une année à l'autre.
- (2) Les chiffres concernent principalement l'abattage du bétail ; les laiteries, beurreries, fromageries ; les meuneries ; les boulangeries et pâtisseries et les fabriques de sucre.
- (3) Les chiffres concernent principalement l'industrie pharmaceutique.

**STATISTIQUES ANNUELLES
DE LA
PRODUCTION**

INDUSTRIE DES PATES ALIMENTAIRES

ANNEE 1972

NOMBRE D'ETABLISSEMENTS : 3

PERSONNEL APPOINTE OU SALARIE OCCUPE DANS LES ETABLISSEMENTS AUX 31 MARS, 30 JUIN, 30 SEPTEMBRE ET 31 DECEMBRE

Personnel assujetti à la sécurité sociale pour employés (y compris les chefs d'établissement liés par un contrat d'emploi et les apprentis-employés)				Personnel assujetti à la sécurité sociale pour ouvriers (y compris les apprentis-ouvriers)			
Date	Hommes	Femmes	Total	Date	Hommes	Femmes	Total
31. 3.1972	80	35	115	31. 3.1972	126	88	214
30. 6.1972	78	34	112	30. 6.1972	122	85	207
30. 9.1972	79	33	112	30. 9.1972	125	86	211
31.12.1972	81	33	114	31.12.1972	122	87	209

Nombre d'heures de travail réellement effectuées par les ouvriers et les apprentis-ouvriers : 389 766 heures

DEPENSES DE PERSONNEL

Spécification	Valeur (en 1 000 F)
Appointements bruts payés au personnel assujetti à la sécurité sociale pour employés	29 905
Salaires bruts payés au personnel assujetti à la sécurité sociale pour ouvriers	30 326
Cotisations à la sécurité sociale à charge des employeurs pour :	
le personnel assujetti à la sécurité sociale pour employés	5 294
le personnel assujetti à la sécurité sociale pour ouvriers	11 596
Primes d'assurance contre les accidents de travail	1 085
Autres dépenses de personnel	2 953
Total	81 159

IMPOTS, TAXES ET DEPENSES DIVERSES

Spécification	Valeur (en 1 000 F)
Montant (non compris la T.V.A. déductible) facturé par des tiers pour l'entretien et la réparation de bâtiments, machines et moyens de transport	7 586
Montant de la T.V.A. perçue sur les marchandises et services fournis par les établissements et montant éventuel des timbres fiscaux appliqués sur les factures de vente (taxes de transmission, de luxe, de facture) y compris le montant de la taxe à l'exportation	14 763
Montant de la T.V.A. déductible sur les achats et remboursement effectivement reçu en 1972 des taxes assimilées au timbre grevant les stocks au 31 décembre 1970	16 200
Charges diverses (non compris la T.V.A. déductible) (1)	16 398

(1) Ce poste ne se rapporte pas aux amortissements, aux intérêts, aux loyers et aux impôts.

MATIERES ET PRODUITS CONSOMMES

Spécification	Unité	Quantité	Valeur (en 1 000 F) T.V.A. déductible exclue
A. Combustibles et électricité			
Combustibles	-	-	2 359
Courant électrique acheté ou reçu par cession	kWh	3 261 443	4 085
Total	-	-	6 444
B. Matières premières			
Farine de blé dur et semoule	t	16 845	143 826
Autres matières premières	-	-	11 338
Total	-	-	155 164
C. Autres matières (1)			
Total général	-	-	197 490

PRODUCTION, VALEUR DES LIVRAISONS ET STOCKS

Produits finis	Unité	Produits fabriqués ou achevés pour compte propre et à façon pour des tiers Quantité	Quantité en stock au 31 décembre
Pâtes alimentaires et autres produits	t	17 882	1 614

Livraisons (en 1 000 F) (T.V.A. exclue) : en Belgique : 250 187 (2)
à l'étranger : 67 790

VALEUR DES STOCKS ET DES PRODUITS EN COURS DE FABRICATION

Spécification	Valeur (en 1 000 F) (3)	
	au 1er janvier	au 31 décembre
Combustibles, matières premières et autres produits à mettre en oeuvre, produits finis et produits en cours de fabrication (T.V.A. déductible exclue)	31 219	28 182

- (1) Y compris la valeur totale d'achat (T.V.A. déductible exclue) des marchandises achetées en 1972 pour être revendues telles qu'elles ont été achetées
- (2) Y compris la valeur globale des ventes de marchandises sorties des établissements sans y avoir subi de transformation (T.V.A. exclue)
- (3) Après déduction du montant total des taxes assimilées au timbre grevant les stocks, quelle que soit la date à laquelle le remboursement aura lieu.

DISTILLERIES D'ALCOOL ET LEVURERIES

ETABLISSEMENTS AYANT OCCUPE 5 OUVRIERS OU PLUS

Nombre d'établissements : 5

ANNEE 1972

PERSONNEL APPOINTE OU SALARIE OCCUPE DANS LES ETABLISSEMENTS AUX 31 MARS, 30 JUIN, 30 SEPTEMBRE ET 31 DECEMBRE

Personnel assujetti à la sécurité sociale pour employés (y compris les chefs d'établissement liés par un contrat d'emploi et les apprentis-employés)				Personnel assujetti à la sécurité sociale pour ouvriers (y compris les apprentis-ouvriers)			
Date	Hommes	Femmes	Total	Date	Hommes	Femmes	Total
31. 3.1972	172	41	213	31. 3.1972	405	18	423
30. 6.1972	173	38	211	30. 6.1972	387	17	404
30. 9.1972	172	37	209	30. 9.1972	375	16	391
31.12.1972	170	34	204	31.12.1972	366	18	384

Nombre d'heures de travail réellement effectuées en 1972 par les ouvriers et les apprentis-ouvriers : 746 372

MATIERES ET PRODUITS CONSOMMES

Spécification	Unité	Quantité	Valeur (1 000 F) (T.V.A. déductible exclue)
A. Combustibles et électricité			
Huiles combustibles	hl	200 196	16 092
Autres combustibles	-	-	5 822
Courant électrique acheté ou reçu par cession et produit dans les établissements	kWh	21 342 496	14 439
Total	-	-	36 353
B. Matières premières			
Matières premières sucrées :			
mélasses indigènes	t	76 217	122 156
mélasses importées	t	14 989	24 706
Autres matières premières (1)	-	-	184 835
Total	-	-	331 697
C. Autres matières			
Eau	hl	1 435 210	1 511
Emballages, récipients, etc...	-	-	13 434
Lubrifiants	kg	6 399	131
Matières utilisées pour l'entretien et la réparation	-	-	5 086
Petits outils à main, pneumatiques et autres fournitures non dénommées ailleurs	-	-	556
Total	-	-	20 718
Total général	-	-	388 766

(1) Y compris la valeur totale d'achat (non compris la T.V.A. déductible) des marchandises achetées en 1972 pour être revendues ou cédées telles qu'elles ont été achetées

IMPOTS, TAXES ET DEPENSES DIVERSES

Spécification	Valeur (en 1 000 F)
Montant (non compris la T.V.A. déductible) facturé par des tiers pour l'entretien et la réparation de bâtiments, machines et moyens de transport et pour le travail à façon effectué pour le compte des établissements	25 724
Montant de la T.V.A. perçue sur les marchandises et services fournis par les établissements	189 216
Montant de la T.V.A. déductible sur les achats et remboursement effectivement reçu en 1972 pour les taxes assimilées au timbre (taxes de transmission, de facture, de luxe) grevant les stocks au 31 décembre 1970	72 279
Montant des droits d'accise et des taxes de consommation	457 667
Montant des timbres appliqués sur les licences d'exportation, de la taxe de circulation sur les véhicules à moteur, des impôts communaux et provinciaux	1 124
Montant du précompte immobilier (y compris les additionnels provinciaux et communaux)	2 386
Primes d'assurance contre l'incendie, contre le vol d'autos et contre les dommages résultant d'accidents d'automobiles	4 369
Charges diverses (non compris la T.V.A. déductible) (1)	40 810

PRODUITS FABRIQUES OU ACHEVES, LIVRAISONS ET STOCKS

Produits finis	Unité	Produits fabriqués ou achevés dans les établissements pour compte propre Quantité	Livraisons en Belgique et à l'étranger		Quantité en stock au 31 décembre
			Quantité	Valeur (en 1 000 F) (T.V.A. exclue)	
Alcools de mélasse et de grains (50 ° G.L.)	hl	(2) 374 661	379 106	256 086	28 709
Autres produits (3)	-	-	-	539 430	-
Total	-	-	-	795 516	-

Valeur des livraisons (en 1 000 F) : en Belgique (T.V.A. exclue) : 432 185
à l'étranger : 363 331

Autres recettes (en 1 000 F) (T.V.A. exclue) : 9 283

VALEUR DES STOCKS ET DES PRODUITS EN COURS DE FABRICATION

Spécification	Valeur (en 1 000 F) (4)	
	au 1.1.1972	au 31.12.1972
Combustibles, matières premières et autres produits à mettre en oeuvre (T.V.A. déductible exclue)	108 464	71 466
Produits finis et marchandises destinées à être revendues telles qu'elles ont été achetées (T.V.A. déductible exclue)	53 649	52 053

(1) Ce poste ne se rapporte pas aux amortissements, aux intérêts, aux loyers ni aux impôts.

(2) Y compris les quantités fabriquées à façon pour des tiers.

(3) Y compris la valeur globale des ventes de marchandises sorties des établissements sans y avoir subi de transformation (T.V.A. exclue)

(4) Après déduction du montant total des taxes assimilées au timbre grevant les stocks, quelle que soit la date à laquelle le remboursement aura lieu.

INVESTISSEMENTS

ETABLISSEMENTS AYANT OCCUPE 20 PERSONNES OU PLUS

Spécification	Valeur (en 1 000 F)
Augmentation du capital investi (T.V.A. déductible exclue)	23 670
Amortissements pour l'ensemble du capital investi :	
- amortissements du matériel et de l'outillage	17 379
- amortissements des bâtiments et autres constructions	3 722
Financement par les ressources propres des entreprises	23 670

INDUSTRIE DU LAVAGE ET DU CARBONISAGE DE LA LAINE

ETABLISSEMENTS OCCUPANT 5 OUVRIERS OU PLUS

ANNEE 1972

REPARTITION DES ETABLISSEMENTS D'APRES LE NOMBRE D'OUVRIERS OCCUPES AU 30 SEPTEMBRE ET NOMBRE D'OUVRIERS ET D'EMPLOYES PAR CLASSE D'IMPORTANCE DES ETABLISSEMENTS (1)

Spécification	10 à 19	20 ou plus	Total
Nombre d'établissements	3	4	7
Nombre d'ouvriers	46	649	695
Nombre d'employés	8	70	78

PERSONNEL APPOINTE OU SALARIE OCCUPE DANS LES ETABLISSEMENTS AUX 31 MARS, 30 JUIN, 30 SEPTEMBRE ET 31 DECEMBRE

Personnel assujetti à la sécurité sociale pour employés (y compris les chefs d'établissement liés par un contrat d'emploi et les apprentis-employés)				Personnel assujetti à la sécurité sociale pour ouvriers (y compris les apprentis-ouvriers)			
Date	Hommes	Femmes	Total	Date	Hommes	Femmes	Total
31. 3.1972	55	21	76	31. 3.1972	506	174	680
30. 6.1972	55	22	77	30. 6.1972	499	169	668
30. 9.1972	56	22	78	30. 9.1972	519	176	695
31.12.1972	55	23	78	31.12.1972	533	181	714

Nombre d'heures de travail réellement effectuées en 1972 par les ouvriers et les apprentis-ouvriers : 1 075 870 heures

DEPENSES DE PERSONNEL

Spécification	Valeur (en 1 000 F)
Appointements bruts payés au personnel assujetti à la sécurité sociale pour employés	21 401
Salaires bruts payés au personnel assujetti à la sécurité sociale pour ouvriers	81 697
Cotisations à la sécurité sociale à charge des employeurs pour :	
a) le personnel assujetti à la sécurité sociale pour employés	3 926
b) le personnel assujetti à la sécurité sociale pour ouvriers	33 242
Primes d'assurance contre les accidents de travail	3 361
Autres dépenses de personnel	6 715
Total	150 342

(1) Les établissements recensés sont situés principalement dans l'arrondissement de Verviers.

MATIERES ET PRODUITS CONSOMMES

Spécification	Unité	Quantité	Valeur (en 1 000 F) T.V.A. déductible exclue
A. COMBUSTIBLES ET ENERGIE ELECTRIQUE			
Essence et pétrole	hl	236	187
Huiles combustibles	hl	54 567	5 708
Courant électrique acheté ou reçu par cession	kWh	4 990 781	5 652
Autres	-	-	10 340
Total	-	-	21 887
B. MATIERES PREMIERES (1)	-	-	94 144
C. AUTRES MATIERES (2)	-	-	9 671
Total général	-	-	125 702

IMPOTS, TAXES ET DEPENSES DIVERSES

Spécification	Valeur (en 1 000 F)
Montant (non compris la T.V.A. déductible) facturé par des tiers pour l'entretien et la réparation de bâtiments, machines et moyens de transport	10 515
Montant (non compris la T.V.A. déductible) facturé par des tiers pour le travail à façon effectué pour le compte des établissements	18 956
Montant de la T.V.A. perçue sur les marchandises et services fournis par les établissements recensés et montant éventuel des timbres fiscaux appliqués sur les factures de vente (taxes de transmission, de luxe, de facture) y compris le montant de la taxe à l'exportation	9 322
Montant de la T.V.A. déductible sur les achats et remboursement effectivement reçu en 1972 des taxes assimilées au timbre grevant les stocks au 31 décembre 1970	11 221
Montant des timbres appliqués sur les licences d'exportation, de la taxe de circulation sur les véhicules à moteur, des impôts communaux et provinciaux	397
Montant du précompte immobilier (y compris les additionnels provinciaux et communaux)	1 478
Frais (non compris la T.V.A. déductible) payés pour le transport effectué par des tiers et facturés indépendamment des factures d'achat	5 088
Primes d'assurance contre l'incendie, contre le vol d'autos et contre les dommages résultant d'accidents d'automobiles	4 365
Charges diverses (non compris la T.V.A. déductible) (3)	8 389

(1) Y compris la valeur d'achat (T.V.A. déductible exclue) des marchandises achetées pour être revendues telles quelles.

(2) Dont la valeur des emballages, récipients, etc. (en 1 000 F) : 7 599

(3) Ce poste ne se rapporte pas aux amortissements, aux intérêts, aux loyers et aux impôts.

PRODUCTION

Spécification	Produits fabriqués ou achevés dans les éta- blissements recensés pour compte propre et à façon pour des tiers Quantité (t)
Laine lavée	6 210
Laine carbonisée	8 798

Montant global des recettes (1) (T.V.A. exclue) (en 1 000 F) : 343 119

VALEUR DES STOCKS ET DES PRODUITS EN COURS DE FABRICATION

Spécification	Valeur (en 1 000 F) (2)	
	au 1.1.1972	au 31.12.1972
Combustibles, matières premières et autres produits à mettre en oeuvre (T.V.A. déductible exclue)	7 929	13 568
Produits finis, produits en cours de fabrication et marchandises destinées à être revendues telles qu'elles ont été achetées (T.V.A. déductible exclue)	8 518	16 525

INVESTISSEMENTS

ETABLISSEMENTS AYANT OCCUPE 20 PERSONNES OU PLUS

Spécification	Valeur (en 1 000 F)
Augmentation du capital investi (T.V.A. déductible exclue)	4 250
Amortissements pour l'ensemble du capital investi :	
- amortissements du matériel et de l'outillage	5 606
- amortissements des bâtiments et autres constructions	2 325
Financement par les ressources propres des entreprises	4 250

(1) Ce poste comprend :

La valeur des livraisons à l'intérieur et à l'exportation ; la valeur des ventes de marchandises achetées pour être revendues telles quelles ; le montant reçu par les établissements recensés pour le travail à façon qu'ils ont effectué.

(2) Après déduction du montant total des taxes assimilées au timbre grevant les stocks, quelle que soit la date à laquelle le remboursement aura lieu.

INDUSTRIE DU PEIGNAGE DE LA LAINE

ETABLISSEMENTS OCCUPANT 5 OUVRIERS OU PLUS

ANNEE 1972

REPARTITION DES ETABLISSEMENTS D'APRES LE NOMBRE D'OUVRIERS OCCUPES AU 30 SEPTEMBRE ET NOMBRE D'OUVRIERS ET D'EMPLOYES PAR CLASSE D'IMPORTANCE DES ETABLISSEMENTS

Spécification	20 à 199	200 ou plus	Total
Nombre d'établissements	5	3	8
Nombre d'ouvriers	285	1 269	1 554 (1)
Nombre d'employés	31	154	185

PERSONNEL APPOINTE OU SALARIE OCCUPE DANS LES ETABLISSEMENTS AUX 31 MARS, 30 JUIN, 30 SEPTEMBRE ET 31 DECEMBRE 1972

Personnel assujetti à la sécurité sociale pour employés (y compris les chefs d'établissement liés par un contrat d'emploi et les apprentis-employés)				Personnel assujetti à la sécurité sociale pour ouvriers (y compris les apprentis-ouvriers)			
Date	Hommes	Femmes	Total	Date	Hommes	Femmes	Total
31. 3.1972	167	22	189	31. 3.1972	1 123	518	1 641
30. 6.1972	161	21	182	30. 6.1972	1 081	492	1 573
30. 9.1972	164	21	185	30. 9.1972	1 072	482	1 554
31.12.1972	165	21	186	31.12.1972	1 083	487	1 570

Nombre d'heures de travail réellement effectuées en 1972 par les ouvriers et les apprentis-ouvriers : 2 797 088

DEPENSES DE PERSONNEL

Spécification	Valeur (en 1 000 F)
Appointements bruts payés au personnel assujetti à la sécurité sociale pour employés	52 166
Salaires bruts payés au personnel assujetti à la sécurité sociale pour ouvriers	210 237
Cotisations à la sécurité sociale à charge des employeurs pour :	
a) le personnel assujetti à la sécurité sociale pour employés	10 476
b) le personnel assujetti à la sécurité sociale pour ouvriers	84 004
Primes d'assurance contre les accidents de travail	5 359
Autres dépenses de personnel	13 214
Total	375 456

(1) Concerne en ordre principal la province de Liège (474 ouvriers et 155 employés), les provinces de Flandre orientale, de Hainaut et de Flandre occidentale.

MATIERES ET PRODUITS CONSOMMES

Spécification	Unité	Quantité	Valeur (en 1 000 F) T.V.A. déductible exclue
A. Combustibles et énergie électrique			
Essence et pétrole	hl	567	465
Huiles combustibles	hl	90 828	9 219
Electricité	kWh	20 389 652	18 690
Autres	-	-	6 321
Total	-	-	34 695
B. Matières premières			
Laine	t	10 317	637 952
Autres produits textiles	t	6 165	227 378
Produits divers (1)	-	-	26 621
Total	-	-	891 951
C. Autres matières			
Emballages, récipients, etc...	-	-	14 622
Lubrifiants	t	75	2 235
Matières utilisées pour l'entretien et la réparation	-	-	9 040
Petits outils à main, pneumatiques et autres fournitures non dénommées ailleurs	-	-	3 675
Total	-	-	29 572
Total général	-	-	956 218

IMPOTS, TAXES ET DEPENSES DIVERSES

Spécification	Valeur (en 1 000 F)
Montant (non compris la T.V.A. déductible) facturé par des tiers pour l'entretien et la réparation de bâtiments, machines et moyens de transport	30 857
Montant (non compris la T.V.A. déductible) facturé par des tiers pour le travail à façon effectué pour le compte des établissements	19 221
Montant de la T.V.A. perçue sur les marchandises et services fournis par les établissements recensés et montant éventuel des timbres fiscaux appliqués sur les factures de vente (taxes de transmission, de luxe de facture) y compris le montant de la taxe à l'exportation	29 180
Montant de la T.V.A. déductible sur les achats et remboursement effectivement reçu en 1972 des taxes assimilées au timbre grevant les stocks au 31 décembre 1970	87 004
Montant des timbres appliqués sur les licences d'exportation, de la taxe de circulation sur les véhicules à moteur, des impôts communaux et provinciaux	1 606
Montant du précompte immobilier (y compris les additionnels provinciaux et communaux)	6 627
Frais (non compris la T.V.A. déductible) payés pour le transport effectué par des tiers et facturés indépendamment des factures d'achat	6 358
Primes d'assurance contre l'incendie, contre le vol d'autos et contre les dommages résultant d'accidents d'automobiles	7 538
Charges diverses (non compris la T.V.A. déductible) (2)	21 924

(1) Y compris la valeur totale d'achat (T.V.A. déductible exclue) des marchandises achetées pour être revendues ou cédées telles qu'elles ont été achetées.

(2) Ce poste ne se rapporte pas aux amortissements, aux intérêts, aux loyers et aux impôts.

PRODUCTION, LIVRAISONS ET STOCKS

Spécification	Unité	Production pour compte propre et à façon pour compte de tiers Quantité	Livraisons en Belgique et à l'étranger		Quantité en stock au 31 décembre 1972
			Quantité	Valeur (en 1 000 F) T.V.A. exclue	
Rubans de peigné	t	25 936	8 073	780 564	1 397
Blousses	t	1 657	1 239	52 113	(..)
Autres produits et déchets (1)	-	-	-	36 849	-
Total	-	-	-	869 526	-

Spécification	Valeur (en 1 000 F)
Montant facturé par les établissements recensés pour travail à façon, réparation, entretien (T.V.A. exclue)	239 135
Valeur des cessions	457 302
Autres recettes	307

VALEUR DES STOCKS ET DES PRODUITS EN COURS DE FABRICATION

Spécification	Valeur (en 1 000 F) (2)	
	au 1er janvier 1972	au 31 décembre 1972
A. Stocks :		
Combustibles, matières premières et autres produits à mettre en oeuvre, (T.V.A. déductible exclue)	124 231	182 736
Produits finis et déchets	80 748	146 579
B. Produits en cours de fabrication	8 401	4 504

(1) Y compris la valeur totale des ventes (T.V.A. exclue) de marchandises sorties des établissements sans y avoir subi de transformation.

(2) Après déduction du montant total des taxes assimilées au timbre grevant les stocks, quelle que soit la date à laquelle le remboursement aura lieu.

INVESTISSEMENTS

ETABLISSEMENTS AYANT OCCUPE 20 PERSONNES OU PLUS

(en 1 000 F)

I. Augmentation (T.V.A. déductible exclue)				II. Amortissements pour l'ensemble du capital investi		III. Financement des investissements	
Machines, installations et véhicules, neufs et usagés		Construction et achats de bâtiments et autres constructions existants et de terrains bâtis et non bâtis	Total général	Amortissements du matériel et de l'outillage	Amortissements des bâtiments et autres constructions	Financement par les ressources propres des entreprises	Financement par des ressources autres que celles des entreprises
Total	dont véhicules pour les transports à l'extérieur						
108 257	1 564	14 526 (1)	122 783	63 663	11 301	55 718	67 065

(1) Y compris les investissements sociaux.

FILATURE DE JUTE

ETABLISSEMENTS OCCUPANT 5 OUVRIERS OU PLUS

ANNEE 1972

REPARTITION DES ETABLISSEMENTS D'APRES LE NOMBRE D'OUVRIERS OCCUPES AU 30 SEPTEMBRE ET NOMBRE D'OUVRIERS ET D'EMPLOYES PAR CLASSE D'IMPORTANCE DES ETABLISSEMENTS

Spécification	5 à 49	50 à 99	100 à 199	200 ou plus	Total
Nombre d'établissements	6	5	3	5	19
Nombre d'ouvriers	143	376	373	1 855	2 747
Nombre d'employés	11	35	12	68	126

PERSONNEL APPOINTE OU SALARIE OCCUPE DANS LES ETABLISSEMENTS AUX 31 MARS, 30 JUIN, 30 SEPTEMBRE ET 31 DECEMBRE

Personnel assujetti à la sécurité sociale pour employés (y compris les chefs d'établissement liés par un contrat d'emploi et les apprentis-employés)				Personnel assujetti à la sécurité sociale pour ouvriers (y compris les apprentis-ouvriers)			
Date	Hommes	Femmes	Total	Date	Hommes	Femmes	Total
31. 3.1972	99	35	134	31. 3.1972	1 608	1 326	2 934
30. 6.1972	95	36	131	30. 6.1972	1 547	1 167	2 714
30. 9.1972	88	38	126	30. 9.1972	1 556	1 191	2 747
31.12.1972	86	37	123	31.12.1972	1 483	1 062	2 545

Nombre d'heures de travail réellement effectuées par les ouvriers et les apprentis-ouvriers : 4 897 612

REPARTITION PAR PROVINCE ET PAR ARRONDISSEMENT DU PERSONNEL OCCUPE AU 30 SEPTEMBRE

Provinces et arrondissements	Employés			Ouvriers		
	Hommes	Femmes	Total	Hommes	Femmes	Total
Arrondissements de Gand et de Termonde (1)	30	13	43	752	506	1 258
Arrondissement de Saint-Nicolas (2)	25	9	34	362	215	577
Province de Flandre orientale	55	22	77	1 114	721	1 835
Arrondissement de Courtrai (3)	15	6	21	151	181	332
Arrondissement de Roulers (4)	18	10	28	291	289	580
Province de Flandre occidentale	33	16	49	442	470	912
Le Royaume	88	38	126	1 556	1 191	2 747

DEPENSES DE PERSONNEL

Spécification	Valeur (en 1 000 F)
Appointements bruts payés au personnel assujetti à la sécurité sociale pour employés	46 016
Salaires bruts payés au personnel assujetti à la sécurité sociale pour ouvriers	377 414
Cotisations à la sécurité sociale à charge des employeurs pour : le personnel employé	7 311
le personnel ouvrier	151 700
Primes d'assurance contre les accidents de travail	10 576
Autres dépenses de personnel	17 597
Total	610 614

- (1) Concerne la ville de Gand et les communes de Berlare, de Hamme et de Zele.
(2) Concerne la ville de Lokeren et la commune de Tamise.
(3) Concerne les communes de Lendelede, de Harelbeke, de Waregem et de Bissegem.
(4) Concerne uniquement la ville de Roulers.

MATIERES ET PRODUITS CONSOMMES

Spécification	Unité	Quantité	Valeur (en 1 000 F) (T.V.A. déductible exclue)
A. Combustibles et électricité			
Houille	t	417	581
Essence et pétrole	hl	1 486	1 231
Huiles combustibles	hl	30 847	3 565
Energie électrique achetée ou reçue par cession	kWh	37 664 131	37 874
Autres	-	-	201
Total	-	-	43 452
B. Matières premières			
Jute brut des Indes et du Pakistan	t	44 216	679 425
Autres jutes	t	19 536	232 809
Huile d'ensimage	t	4 353	14 728
Matières grasses et féculents	t	217	2 117
Matières colorantes et autres produits chimiques	t	20	664
Autres matières premières	-	-	19 891
Total	-	-	949 634
C. Autres matières			
Emballages, récipients, etc...	-	-	5 230
Lubrifiants	t	86	862
Matières utilisées pour l'entretien et la réparation, petits outils à main, pneumatiques et autres fournitures non dénommées ailleurs	-	-	11 534
Total	-	-	17 626
Total général	-	-	1 010 712

Valeur totale d'achat (T.V.A. déductible exclue) des marchandises achetées pour être revendues ou cédées telles qu'elles ont été achetées (en 1 000 F) : 27 064

IMPOTS, TAXES ET DEPENSES DIVERSES

Spécification	Valeur (en 1 000 F)
Montant (non compris la T.V.A. déductible) facturé par des tiers pour l'entretien et la réparation de bâtiments, machines et moyens de transport et pour le travail à façon effectué pour le compte des établissements	28 271
Montant de la T.V.A. perçue sur les marchandises et services fournis par les établissements recensés et montant éventuel des timbres fiscaux appliqués sur les factures de vente (taxes de transmission, de luxe, de facture) y compris le montant de la taxe à l'exportation	52 559
Montant de la T.V.A. déductible sur les achats et remboursement effectivement reçu en 1972 pour les taxes assimilées au timbre grevant les stocks au 31 décembre 1970	90 207
Montant des timbres appliqués sur les licences d'exportation, de la taxe de circulation sur les véhicules à moteur, des impôts communaux et provinciaux	1 690
Montant du précompte immobilier (y compris les additionnels provinciaux et communaux)	5 582
Frais (non compris la T.V.A. déductible) payés pour le transport effectué par des tiers et facturés indépendamment des factures d'achat	20 322
Primes d'assurance contre l'incendie, contre le vol d'autos et contre les dommages résultant d'accidents d'automobiles	8 883
Charges diverses (non compris la T.V.A. déductible) (1)	39 357

(1) Ce poste ne se rapporte pas aux amortissements, aux loyers, aux intérêts et aux impôts.

PRODUITS FABRIQUES OU ACHEVES, LIVRAISONS ET STOCKS

Spécification	Unité	Produits fabriqués ou achevés dans les établissements (1) Quantité	Produits cédés à d'autres divisions des établissements ou à d'autres établissements des entreprises Quantité	Produits livrés				Quantité en stock au 31 décembre
				destinés à la Belgique		destinés à l'étranger		
				Quantité	Valeur (en 1000 F) T.V.A. exclue	Quantité	Valeur (en 1000 F)	
Produits finis :								
- Fil n° 2 et plus fin	t	48 183	10 797	22 402	681 266	14 498	469 195	1 819
- Fil gros (plus gros que n° 2)	t	14 795	-	7 524	173 979	7 279	172 130	594
Total	t	62 978	10 797	29 926	855 245	21 777	641 325	2 413
Autres produits et déchets	-	-	-	-	19 589	-	15 873	-
Total général	-	-	-	-	874 834	-	657 198	-

Valeur globale des ventes (T.V.A. exclue) de marchandises sorties des établissements recensés sans y avoir subi de transformation (en 1 000 F) : 15 072

Valeur des produits cédés à d'autres divisions des établissements recensés (en 1 000 F) : 320 375

Autres recettes (en 1 000 F) : 21 261.

VALEUR DES STOCKS ET DES PRODUITS EN COURS DE FABRICATION

Spécification	Valeur (en 1 000 F) (2)	
	au 1 ^{er} janvier 1972	au 31 décembre 1972
A. Stocks :		
Combustibles, matières premières et autres produits à mettre en oeuvre, T.V.A. déductible exclue	300 420	256 497
Produits finis, déchets et marchandises destinées à être revendues telles qu'elles ont été achetées (T.V.A. déductible exclue)	70 571	60 817
B. Produits en cours de fabrication	43 655	34 695

(1) Y compris le travail à façon pour des tiers.

(2) Après déduction du montant total des taxes assimilées au timbre grevant les stocks, quelle que soit la date à laquelle le remboursement aura lieu.

INVESTISSEMENTS

ETABLISSEMENTS AYANT OCCUPE 20 PERSONNES OU PLUS

(en 1 000 F)

I. Augmentation (T.V.A. déductible exclue)			II. Réduction (T.V.A. exclue)	III. Amortissements pour l'ensemble du capital investi	
Machines, installations et véhicules, neufs et usagés	Constructions et achats de bâtiment et autres constructions existants et de terrains bâtis et non bâtis	Total général	Vente de terrains et cession de capitaux fixes usagés	Amortissements du matériel et de l'outillage	Amortissements des bâtiments et autres constructions
123 779	16 593 (1)	140 372	33 481	81 580	20 980

(1) Y compris les investissements sociaux.

FILATURE DE FIBRES DURES

ETABLISSEMENTS AYANT OCCUPE 5 OUVRIERS OU PLUS

ANNEE 1972

REPARTITION DES ETABLISSEMENTS D'APRES LE NOMBRE D'OUVRIERS OCCUPES AU 30 SEPTEMBRE 1972 ET NOMBRE D'OUVRIERS ET D'EMPLOYES PAR CLASSE D'IMPORTANCE DES ETABLISSEMENTS

Spécification	5 à 49	100 ou plus	Total
Nombre d'établissements	6	3	9
Nombre d'ouvriers	124	819	943 (1)
Nombre d'employés	22	57	79

PERSONNEL APPOINTE OU SALARIE OCCUPE DANS LES ETABLISSEMENTS AUX 31 MARS, 30 JUIN, 30 SEPTEMBRE ET 31 DECEMBRE 1972

Personnel assujetti à la sécurité sociale pour employés (y compris les chefs d'établissement liés par un contrat d'emploi et les apprentis-employés)				Personnel assujetti à la sécurité sociale pour ouvriers (y compris les apprentis-ouvriers)			
Date	Hommes	Femmes	Total	Date	Hommes	Femmes	Total
31. 3.1972	52	29	81	31. 3.1972	690	313	1 003
30. 6.1972	51	29	80	30. 6.1972	675	313	988
30. 9.1972	50	29	79	30. 9.1972	649	294	943
31.12.1972	48	27	75	31.12.1972	665	307	972

Nombre d'heures de travail réellement effectuées en 1972 par les ouvriers et les apprentis-ouvriers : 1 734 323 heures

DEPENSES DE PERSONNEL

Spécification	Valeur (en 1 000 F)
Appointements bruts payés au personnel assujetti à la sécurité sociale pour employés	18 986
Salaires bruts payés au personnel assujetti à la sécurité sociale pour ouvriers	137 548
Cotisations à la sécurité sociale à charge des employeurs pour :	
- le personnel employé	3 597
- le personnel ouvrier	56 541
Primes d'assurance contre les accidents de travail	5 475
Autres dépenses de personnel	15 009
Total	237 156

(1) Concerne principalement la province de Flandre orientale

MATIERES ET PRODUITS CONSOMMES

Spécification	Unité	Quantité	Valeur (en 1 000 F) T.V.A. déductible exclue
A. Combustibles et électricité			
Houille	t	158	217
Essence et pétrole	hl	679	492
Huiles combustibles	hl	14 282	2 329
Courant électrique	kWh	14 591 816	15 367
Autres	-	-	36
Total	-	-	18 441
B. Matières premières			
Sisal et manille	t	43 098	385 315
Autres matières textiles	t	1 667	59 796
Huiles d'ensimage et batching (crème)	t	6 566	21 540
Produits chimiques et féculés	t	560	10 171
Fils simples produits et consommés dans les établissements	t	7 719	-
Autres	-	-	9 951
Total	-	-	486 773
C. Autres matières			
Emballages, récipients, etc...	-	-	22 158
Lubrifiants	t	22	243
Matières utilisées pour l'entretien et la réparation	-	-	667
Petits outils à main, pneumatiques et autres fournitures non dénommées ailleurs	-	-	209
Total	-	-	23 277
Total général	-	-	528 491

Valeur totale d'achat (T.V.A. déductible exclue) des marchandises achetées pour être revendues ou cédées telles qu'elles ont été achetées (en 1 000 F) : 56 137

IMPOTS, TAXES ET DEPENSES DIVERSES

Spécification	Valeur (en 1 000 F)
Montant (non compris la T.V.A. déductible) facturé par des tiers pour l'entretien et la réparation de bâtiments, machines et moyens de transport	17 058
Montant (non compris la T.V.A. déductible) facturé par des tiers pour le travail à façon effectué pour le compte des établissements	2 721
Montant de la T.V.A. perçue sur les marchandises et services fournis par les établissements recensés	48 410
Montant de la T.V.A. déductible sur les achats et remboursement effectivement reçu en 1972 des taxes assimilées au timbre grevant les stocks au 31 décembre 1970	52 591
Montant des timbres appliqués sur les licences d'exportation, de la taxe de circulation sur les véhicules à moteur, des impôts communaux et provinciaux	1 321
Montant du précompte immobilier (y compris les additionnels provinciaux et communaux)	3 380
Frais (non compris la T.V.A. déductible) payés pour le transport effectué par des tiers et facturés indépendamment des factures d'achat	17 697
Primes d'assurance contre l'incendie, contre le vol d'autos et contre les dommages résultant d'accidents d'automobiles	4 644
Charges diverses (non compris la T.V.A. déductible) (1)	25 396

(1) Ce poste ne se rapporte pas aux amortissements, aux intérêts, aux loyers et aux impôts.

PRODUCTION, LIVRAISONS ET STOCKS

Spécification	Unité	Produits fabriqués pour compte propre et à façon pour des tiers	Produits livrés				Quantité en stock au 31.12.72
			destinés à la Belgique		destinés à l'étranger		
			Quantité	Valeur (en 1 000 F) T.V.A. exclue	Quantité	Valeur (en 1 000 F)	
Sisal et manille (purs ou en mélange avec d'autres fibres) :							
a) Fils simples :							
ficelles lieuses et balertwine	t	41 612	6 882	125 187	37 219	442 937	9 421
autres fils simples y compris les fils simples transformés dans les établissements	t	7 965	512	10 587	478	7 577	357
b) Autres :							
1) Ficelles	t	5 133	2 115	49 873	3 141	75 521	540
2) Cordelles et cordages	t	933	445	12 951	564	14 262	65
3) Fils retors pour tissage	t	817	117	2 616	22	483	. .
Autres produits (fils de coco, de jute, de chanvre, de matières synthétiques etc... déchets)	-	-	-	59 478	-	66 245	-
Total	-	-	-	260 692	-	607 025	-

Autres recettes (T.V.A. exclue) (en 1 000 F) : 90 027

VALEUR DES STOCKS ET DES PRODUITS EN COURS DE FABRICATION

Spécification	Valeur (en 1 000 F) (1)	
	au 1er janvier 1972	au 31 décembre 1972
A. Stocks :		
Combustibles, matières premières et autres produits à mettre en oeuvre (T.V.A. déductible exclue)	71 276	84 616
Produits finis et marchandises destinées à être revendues telles qu'elles ont été achetées (T.V.A. déductible exclue)	133 574	112 521
B. Produits en cours de fabrication	2 743	3 655

(1) Après déduction du montant total des taxes assimilées au timbre grevant les stocks, quelle que soit la date à laquelle le remboursement aura lieu.

INVESTISSEMENTS

ETABLISSEMENTS AYANT OCCUPE 20 PERSONNES OU PLUS

Spécification	Valeur (en 1 000 F)
Augmentation du capital investi (T.V.A. déductible exclue)	20 861
Amortissements pour l'ensemble du capital investi :	
- amortissements du matériel et de l'outillage	19 742
- amortissements des bâtiments et autres constructions	4 493

INDUSTRIE DU FEUTRE

ETABLISSEMENTS OCCUPANT 5 OUVRIERS OU PLUS

ANNEE 1972

REPARTITION DES ETABLISSEMENTS D'APRES LE NOMBRE D'OUVRIERS OCCUPES AU 30 SEPTEMBRE ET NOMBRE D'OUVRIERS ET D'EMPLOYES PAR CLASSE D'IMPORTANCE DES ETABLISSEMENTS

Spécification	10 à 49	50 ou plus	Total
Nombre d'établissements	4	7	11
Nombres d'ouvriers	107	618	725
Nombre d'employés	20	113	133

PERSONNEL APPOINTE OU SALARIE OCCUPE DANS LES ETABLISSEMENTS AUX 31 MARS, 30 JUIN, 30 SEPTEMBRE ET 31 DECEMBRE 1972

Personnel assujetti à la sécurité sociale pour employés (y compris les chefs d'établissement liés par un contrat d'emploi et les apprentis-employés)				Personnel assujetti à la sécurité sociale pour ouvriers (y compris les apprentis-ouvriers)			
Date	Hommes	Femmes	Total	Date	Hommes	Femmes	Total
31. 3.1972	82	51	133	31. 3.1972	434	296	730
30. 6.1972	86	52	138	30. 6.1972	427	293	720
30. 9.1972	83	50	133	30. 9.1972	431	294	725
31.12.1972	84	51	135	31.12.1972	418	283	701

Nombre d'heures de travail réellement effectuées en 1972 par les ouvriers et les apprentis-ouvriers : 1 148 235

REPARTITION PAR PROVINCE DU PERSONNEL OCCUPE AU 30 SEPTEMBRE

Provinces	Employés			Ouvriers		
	Hommes	Femmes	Total	Hommes	Femmes	Total
Province de Liège (1)	46	36	82	239	160	399
Autres provinces	37	14	51	192	134	326
Le Royaume	83	50	133	431	294	725

DEPENSES DE PERSONNEL

Spécification	Valeur (en 1 000 F)
Appointements bruts payés au personnel assujetti à la sécurité sociale pour employés	37 725
Salaires bruts payés au personnel assujetti à la sécurité sociale pour ouvriers	98 815
Cotisations à la sécurité sociale à charge des employeurs pour :	
le personnel employé	6 852
le personnel ouvrier	37 238
Primes d'assurance contre les accidents de travail	3 068
Autres dépenses de personnel	11 755
Total	195 453

(1) Concerne principalement l'arrondissement de Verviers.

MATIERES ET PRODUITS CONSOMMES

Spécification	Unité	Quantité	Valeur (en 1 000 F) T.V.A. déductible exclue
A. Combustibles et électricité			
Huiles combustibles	hl	28 497	3 067
Electricité achetée ou reçue par cession	kWh	3 318 038	4 614
Autres	-	-	3 229
Total	-	-	10 910
B. Matières premières			
Laine	t	317	24 989
Blousses	t	71	4 523
Poils et crins	t	177	9 960
Autres matières textiles	t	3 607	66 369
Produits chimiques	t	517	13 106
Autres	-	-	45 876
Total	-	-	164 823
C. Autres matières			
Emballages, récipients, etc.	-	-	1 932
Lubrifiants	t	7	133
Matières utilisées pour l'entretien et la réparation	-	-	4 906
Petits outils à main, pneumatiques et autres fournitures non dénommées ailleurs	-	-	1 381
Total	-	-	8 352
Total général	-	-	184 085

Valeur totale d'achat (non compris la T.V.A. déductible) des marchandises achetées en 1972 pour être revendues ou cédées telles qu'elles ont été achetées (en 1 000 F) : 23 128

IMPOTS, TAXES ET DEPENSES DIVERSES

Spécification	Valeur (en 1 000 F)
Montant (non compris la T.V.A. déductible) facturé par des tiers pour l'entretien et la réparation de bâtiments, machines et moyens de transport et pour le travail à façon effectué pour le compte des établissements	11 749
Montant de la T.V.A. perçue sur les marchandises et services fournis par les établissements recensés et montant éventuel des timbres fiscaux appliqués sur les factures de vente (taxes de transmission, de luxe, de facture) y compris le montant de la taxe à l'exportation	32 546
Montant de la T.V.A. déductible sur les achats et remboursement effectivement reçu en 1972 pour les taxes assimilées au timbre (taxes de transmission, de facture, de luxe) grevant les stocks au 31 décembre 1970	25 111
Montant des timbres appliqués sur les licences d'exportation, de la taxe de circulation sur les véhicules à moteur, des impôts communaux et provinciaux	770
Montant du précompte immobilier (y compris les additionnels provinciaux et communaux)	1 831
Frais payés (non compris la T.V.A. déductible) pour le transport effectué par des tiers et facturés indépendamment des factures d'achat	9 576
Primes d'assurance contre l'incendie, contre le vol d'autos et contre les dommages résultant d'accidents d'automobiles	3 431
Charges diverses (non compris la T.V.A. déductible) (1)	33 387

(1) Ce poste ne se rapporte pas aux amortissements, aux intérêts, aux loyers ni aux impôts.

PRODUITS FAERIQUES OU ACHEVES, LIVRAISONS ET STOCKS

Spécification	Unite	Production (y compris la produc- tion à fa- çon pour des tiers) Quantité	Produits livrés				Quantité en stock au 31.12.1972
			destinés à la Belgique		destinés à l'étranger		
			Quantité	Valeur (en 1 000 F) T.V.A, exclue	Quantité	Valeur (en 1 000 F)	
Feutres non tissés sim- plement frottés	t	3 704	973	86 842	2 786	104 122	132
Feutres tissés	t	381	138	93 527	257	154 940	126
Autres produits finis et déchets	-	-	-	29 934	-	21 466	-
Total	-	-	-	210 303	-	280 528	-

Valeur globale **des ventes** (T.V.A. exclue) de marchandises sorties des établissements sans y avoir subi de transformation (en 1 000 F) : **26 137**

Reçettes diverses (en 1 000 F) : 9 976

VALEUR DES STOCKS ET DES PRODUITS EN COURS DE FABRICATION

Spécification	Valeur (en 1 000 F) (1)	
	au 1er janvier 1972	au 31 décembre 1972
A. Stocks		
Combustibles, matières premières et autres produits à mettre en oeuvre (T.V.A. déductible exclue)	42 811	39 073
Produits finis	25 678	24 079
Marchandises destinées à être revendues telles qu'elles ont été achetées (T.V.A. déductible exclue)	6 910	5 472
B. Produits en cours de fabrication	20 209	24 223

(1) Après déduction du montant total des taxes assimilées au timbre grevant les stocks, quelle que soit la date à laquelle le remboursement aura lieu.

INVESTISSEMENTS

ETABLISSEMENTS AYANT OCCUPE 20 PERSONNES OU PLUS

(en 1 000 F)

I. Augmentation (I.V.A. déductible exclue)				II. Amortissements pour l'ensemble du capital investi		III. Financement des investissements
Machines, installations et véhicules, neufs et usagés		Construction et achats de bâtiments et autres constructions existants et de terrains bâtis et non bâtis	Total général	Amortissements du matériel et de l'outillage	Amortissements des bâtiments et autres constructions	Financement par les ressources propres des entreprises
Total	dont véhicules pour les transports à l'extérieur					
19 431	1 812	2 053 (1)	21 484	18 801	4 328	21 484

(1) Y compris les investissements sociaux

FABRICATION D'OUATE

ETABLISSEMENTS OCCUPANT 5 OUVRIERS OU PLUS

ANNEE 1972

Nombre de déclarants : 6

PERSONNEL APPOINTE OU SALARIE OCCUPE DANS LES ETABLISSEMENTS AUX 31 MARS, 30 JUIN, 30 SEPTEMBRE ET 31 DECEMBRE

Personnel assujetti à la sécurité sociale pour employés (y compris les chefs d'établissement liés par un contrat d'emploi et les apprentis-employés)				Personnel assujetti à la sécurité sociale pour ouvriers (y compris les apprentis-ouvriers)			
Date	Hommes	Femmes	Total	Date	Hommes	Femmes	Total
31. 3.1972	74	42	116	31. 3.1972	389	193	582
30. 6.1972	78	42	120	30. 6.1972	414	214	628
30. 9.1972	81	44	125	30. 9.1972	388	211	599
31.12.1972	82	49	131	31.12.1972	371	197	568

Nombre d'heures de travail réellement effectuées en 1972 par les ouvriers et les apprentis-ouvriers : 1 038 406 heures

DEPENSES DE PERSONNEL

Spécification	Valeur (en 1 000 F)
Appointements bruts payés au personnel assujetti à la sécurité sociale pour employés	30 343
Salaires bruts payés au personnel assujetti à la sécurité sociale pour ouvriers	84 541
Cotisations à la sécurité sociale à charge des employeurs pour :	
- le personnel employé	5 810
- le personnel ouvrier	33 867
Primes d'assurance contre les accidents de travail	3 783
Autres dépenses de personnel	5 886
Total	164 230

MATIERES ET PRODUITS CONSOMMES

Spécification	Unité	Quantité	Valeur (en 1 000 F) T.V.A. déductible exclue
A. Combustibles et énergie électrique			
Energie électrique achetée ou reçue par cession	kWh	5 207 198	6 665
Huiles combustibles	hl	13 606	2 062
Autres combustibles	-	-	4 669
B. Matières premières			
Coton brut, déchets et effilochés de coton	t	3 025	64 144
Fibres de rayonne (y compris effilochés)	t	923	22 128
Autres déchets et effilochés	t	6 293	132 528
Divers (1)	-	-	116 201
C. Autres matières			
Emballages, récipients, etc...	-	-	25 121
Lubrifiants	kg	12 250	282
Matières utilisées pour l'entretien et la réparation, petits outils à main, pneumatiques et autres fournitures n.d.a.	-	-	1 242
Total	-	-	375 042

(1) Y compris la valeur totale d'achat (T.V.A. déductible exclue) des marchandises achetées pour être revendues ou cédées telles qu'elles ont été achetées

IMPOTS, TAXES ET DEPENSES DIVERSES

Spécification	Valeur (en 1 000 F)
Montant (non compris la T.V.A. déductible) facturé par des tiers pour l'entretien et la réparation de bâtiments, machines et moyens de transport et pour le travail à façon effectué pour le compte des établissements	25 518
Montant de la T.V.A. perçue sur les marchandises et services fournis par les établissements recensés et montant éventuel des timbres fiscaux appliqués sur les factures de vente (taxes de transmission, de luxe, de facture) y compris le montant de la taxe à l'exportation	34 466
Montant de la T.V.A. déductible sur les achats et remboursement effectivement reçu en 1972 des taxes assimilées au timbre grevant les stocks au 31 décembre 1970	30 727
Montant des timbres appliqués sur les licences d'exportation, de la taxe de circulation sur les véhicules à moteur, des impôts communaux et provinciaux	1 163
Montant du précompte immobilier (y compris les additionnels provinciaux et communaux)	1 210
Frais (non compris la T.V.A. déductible) payés pour le transport effectué par des tiers et facturés indépendamment des factures d'achat	21 251
Primes d'assurance contre l'incendie, contre le vol d'autos et contre les dommages résultant d'accidents d'automobiles	6 345
Charges diverses (non compris la T.V.A. déductible) (1)	17 495

PRODUCTION, LIVRAISONS ET STOCKS

Spécification	Unité	Production pour compte propre et à façon pour compte de tiers Quantité	Livraisons au marché intérieur et à l'exportation		Quantité en stock au 31.12.1972
			Quantité	Valeur (en 1 000 F) T.V.A. exclue	
Ouates hydrophiles	t	2 902	3 227	210 370	46
Ouates industrielles	t	6 758	6 645	356 150	71
Autres produits et déchets (2)	-	-	-	99 382	-
Total	-	-	-	665 902	-

Valeur globale des livraisons au marché intérieur (en 1 000 F) : 239 203 (T.V.A. exclue)

Valeur globale des livraisons à l'étranger (en 1 000 F) : 426 699

(1) Ce poste ne se rapporte pas aux amortissements, aux intérêts, aux loyers et aux impôts.

(2) Y compris les autres recettes et la valeur totale des ventes (T.V.A. exclue) de marchandises sorties des établissements sans y avoir subi de transformation.

VALEUR DES STOCKS ET DES PRODUITS EN COURS DE FABRICATION

Spécification	Valeur (en 1 000 F) (1)	
	au 1 ^{er} janvier	au 31 décembre
Combustibles, matières premières et autres produits à mettre en oeuvre (T.V.A. déductible exclue)	33 149	49 785
Produits finis et marchandises achetées pour être revendues telles quelles (T.V.A. déductible exclue)	22 099	27 446
Produits en cours de fabrication	1 605	1 870

INVESTISSEMENTS

ETABLISSEMENTS AYANT OCCUPE 20 PERSONNES OU PLUS

Spécification	Valeur (en 1 000 F)
Augmentation du capital investi (T.V.A. déductible exclue)	70 323
Réduction du capital investi (T.V.A. exclue)	3 093
Amortissements pour l'ensemble du capital investi :	
amortissements du matériel et de l'outillage	35 192
amortissements des bâtiments et autres constructions	5 357

(1) Après déduction du montant total des taxes assimilées au timbre grevant les stocks, quelle que soit la date à laquelle le remboursement aura lieu.

UTILISATION DE L'EAU DANS L'INDUSTRIE (1)

ANNEE 1972

1 - ORIGINE DE L'EAU UTILISEE

Origines	Volume total		Volume sans les centrales hydrauliques	
	Chiffres absolus (1 000 m3)	%	Chiffres absolus (1 000 m3)	%
Puits	142 230	0,80	142 230	1,94
Cours d'eau ou canaux	17 401 188	98,35	7 055 327	96,03
Distribution publique	98 763	0,56	98 763	1,34
Autres origines	50 708	0,29	50 708	0,69
<i>Total</i>	<i>17 692 889</i>	<i>100,00</i>	<i>7 347 028</i>	<i>100,00</i>

2 - ORIGINES ET USAGES DE L'EAU UTILISEE PAR LES PRINCIPAUX SECTEURS (en 1 000 m3)

A. Origines

Industries	Puits		Cours d'eau ou canal		Distribution publique		Autres origines		Total	
	Chiffres absolus	%	Chiffres absolus	%	Chiffres absolus	%	Chiffres absolus	%	Chiffres absolus	%
Charbonnages	8 712	5,36	145 671	89,63	240	0,15	7 902	4,86	162 525	100,00
Industries alimentaires	35 870	25,30	92 789	65,44	11 634	8,20	1 507	1,06	141 800	100,00
Chimie	18 718	2,07	835 100	92,54	46 854	5,19	1 774	0,20	902 446	100,00
Raffineries de pétrole	143	0,04	344 595	98,26	5 956	1,70	-	-	350 694	100,00
Sidérurgie	6 806	0,59	1 152 622	99,17	2 779	0,24	80	-	1 162 287	100,00
Industrie des métaux non ferreux	22 838	18,10	101 064	80,09	2 216	1,75	74	0,06	126 192	100,00
Centrales thermiques	1 451	0,04	4 097 281	99,69	1 266	0,03	9 850	0,24	4 109 848	100,00

B. Usages

Industries	Production		Refroidissement		Autres usages		Total	
	Chiffres absolus	%	Chiffres absolus	%	Chiffres absolus	%	Chiffres absolus	%
Charbonnages	9 344	5,75	142 811	87,87	10 370	6,38	162 525	100,00
Industries alimentaires	24 194	17,06	95 815	67,57	21 791	15,37	141 800	100,00
Chimie	70 342	7,79	795 374	88,14	36 730	4,07	902 446	100,00
Raffineries de pétrole	5 344	1,52	344 107	98,12	1 243	0,36	350 694	100,00
Sidérurgie	133 549	11,49	938 169	80,72	90 569	7,79	1 162 287	100,00
Industrie des métaux non ferreux	2 177	1,73	118 785	94,13	5 230	4,14	126 192	100,00
Centrales thermiques	10 147	0,25	4 089 843	99,51	9 858	0,24	4 109 848	100,00

(1) Estimations fournies par les établissements occupant cinq ouvriers ou plus, sauf pour les secteurs suivants : industries alimentaires, industries des métaux non ferreux et du bois, cimenteries, raffineries de pétrole (20 ouvriers ou plus) et fabrications métalliques (100 ouvriers ou plus).

3 - REPARTITION PAR INDUSTRIE DE L'EAU UTILISEE, REJETEE ET CONSOMMEE
(en 1 000 m3)

Industries	Eau utilisée		Eau rejetée		Consommation nette	
	Chiffres absolus	% du total	Chiffres absolus	% de l'eau utilisée	Chiffres absolus	% de l'eau utilisée
Charbonnages	162 525	0,92	155 674	95,78	6 851	4,22
Carrières et industries connexes	43 596	0,25	42 485	97,45	1 111	2,55
Industries alimentaires (y compris la fabrication de la margarine, des huiles et des boissons)	141 735	0,80	124 394	87,77	17 341	12,23
Industrie de la préparation du lin et de la laine, fabrication de fibres artificielles et synthétiques, achèvement (à façon et pour compte propre)	50 823	0,29	46 422	91,34	4 401	8,66
Industrie du bois	2 119	0,01	1 337	63,09	782	36,91
Industrie du papier (établissements producteurs)	95 202	0,54	85 847	90,17	9 355	9,83
Industrie du cuir (tanneries)	4 271	0,02	3 963	92,79	308	7,21
Industrie du caoutchouc	10 750	0,06	10 039	93,39	711	6,61
Industrie chimique	902 486	5,10	855 000	94,74	47 486	5,26
Raffineries de pétrole	350 695	1,98	349 008	99,52	1 687	0,48
Cokeries	67 035	0,38	60 346	90,02	6 689	9,98
Industrie de la terre cuite	2 301	0,01	1 245	54,11	1 056	45,89
Industrie du verre (établissements producteurs)	17 265	0,10	15 820	91,63	1 445	8,37
Industrie de la céramique	879	-	548	62,34	331	37,66
Industrie du ciment (y compris les agglomérés de ciment)	22 046	0,12	16 212	73,54	5 834	26,46
Industrie sidérurgique	1 162 364	6,57	1 100 796	94,70	61 568	5,30
Industrie des métaux non ferreux	127 043	0,72	109 874	86,49	17 169	13,51
Industrie des fabrications métalliques	74 045	0,42	69 877	94,37	4 168	5,63
Industrie de l'électricité :						
a) centrales hydrauliques	10 345 861	58,48	10 345 861	100,00	-	-
b) centrales thermiques	4 109 848	23,23	4 090 519	99,53	19 329	0,47
<i>Total</i>	<i>17 692 889</i>	<i>100,00</i>	<i>17 485 287</i>	<i>98,82</i>	<i>207 622</i>	<i>1,18</i>

4 - REPARTITION PAR PROVINCE DE L'EAU UTILISEE, DE L'EAU REJETEE ET DE LA CONSOMMATION NETTE D'EAU (en 1 000 m3)

Provinces	Eau utilisée et origine de l'eau					Volume d'eau rejetée			Consommation nette d'eau (5-8) 9
	Puits	Cours d'eau ou canaux	Distribution publique	Autres	Total	aux cours d'eau	aux égouts	Total	
	1	2	3	4	5	6	7	8	
Anvers	31 740	1 494 329	46 987	6 653	1 579 709	1 442 847	91 328	1 534 175	45 534
Brabant	25 279	677 132	14 131	981	717 523	654 341	43 920	698 261	19 262
Hainaut	17 060	1 105 851	5 878	26 971	1 155 760	1 091 346	15 721	1 107 067	48 693
Liège	15 277	11 701 196	11 422	3 033	11 730 928	11 580 039	126 649	11 706 688	24 240
Limbourg	21 839	184 116	1 877	5 759	213 591	169 993	31 257	201 250	12 341
Luxembourg	2	56 883	120	128	57 133	51 612	465	52 077	5 056
Namur	6 481	140 824	1 709	385	149 399	137 524	4 984	142 508	6 891
Flandre orientale	16 275	1 826 448	11 813	6 217	1 860 753	1 526 525	293 009	1 819 534	41 219
Flandre occidentale	8 277	214 409	4 826	581	228 093	151 546	72 161	223 707	4 386
<i>Le Royaume</i>	<i>142 230</i>	<i>17 401 188</i>	<i>98 763</i>	<i>50 703</i>	<i>17 692 889</i>	<i>16 805 773</i>	<i>679 494</i>	<i>17 485 267</i>	<i>207 622</i>

5 - REPARTITION PAR ARRONDISSEMENT DE L'EAU UTILISEE ET CONSOMMEE (en 1 000 m3)

Arrondissements et provinces	Eau utilisée	Eau rejetée	Consommation nette
Anvers	1 303 138	1 286 277	16 861
Malines	41 421	36 973	4 448
Turnhout	235 150	210 925	24 225
<i>Anvers</i>	<i>1 579 709</i>	<i>1 534 175</i>	<i>45 534</i>
Bruxelles-Capitale	54 961	51 713	3 248
Hal-Vilvorde	347 682	339 020	8 662
Louvain	25 457	22 047	3 410
Nivelles	289 423	285 481	3 942
<i>Brabant</i>	<i>717 523</i>	<i>698 261</i>	<i>19 262</i>
Ath	2 415	2 012	403
Charleroi	832 988	797 618	35 370
Mons	197 989	188 361	9 628
Mouscron	1 415	1 016	399
Soignies	82 577	80 668	1 909
Thuin	1 621	1 470	151
Tournai	36 755	35 922	833
<i>Hainaut</i>	<i>1 155 760</i>	<i>1 107 067</i>	<i>48 693</i>
Huy	3 164 785	3 164 335	450
Liège	8 254 511	8 234 129	20 382
Verviers	306 688	304 327	2 361
Waremmé	4 944	3 897	1 047
<i>Liège</i>	<i>11 730 928</i>	<i>11 706 688</i>	<i>24 240</i>
Hasselt	49 378	39 452	9 926
Maaseik	36 611	36 278	333
Tongres	127 602	125 520	2 082
<i>Limbourg</i>	<i>213 591</i>	<i>201 250</i>	<i>12 341</i>
Arlon	34 084	31 052	3 032
Bastogne	1	1	-
Marche-en-Famenne	48	34	14
Neufchâteau	370	143	227
Virton	22 630	20 847	1 783
<i>Luxembourg</i>	<i>57 133</i>	<i>52 077</i>	<i>5 056</i>
Dinant	14 544	14 390	154
Namur	133 518	126 890	6 628
Philippeville	1 337	1 228	109
<i>Namur</i>	<i>149 399</i>	<i>142 508</i>	<i>6 891</i>
Alost	24 551	23 224	1 327
Termonde	20 574	18 846	1 728
Eeklo	69 701	44 852	24 849
Gand	994 049	981 783	12 266
Audenarde	503 489	502 884	605
Saint-Nicolas	248 389	247 945	444
<i>Flandre orientale</i>	<i>1 860 753</i>	<i>1 819 534</i>	<i>41 219</i>
Bruges	11 416	10 193	1 223
Dixmude	485	315	170
Ypres	580	250	330
Courtrai	9 204	8 175	1 029
Ostende	192 484	191 660	824
Roulers	12 660	12 046	614
Tielt	842	659	183
Furnes	422	409	13
<i>Flandre occidentale</i>	<i>228 093</i>	<i>223 707</i>	<i>4 386</i>
<i>LE ROYAUME</i>	<i>17 692 889</i>	<i>17 485 267</i>	<i>207 622</i>

6 - REPARTITION PAR BASSIN HYDROGRAPHIQUE DE L'EAU UTILISEE, REJETEE ET CONSOMMEE
(en 1 000 m3)

Bassins hydrographiques	Eau utilisée selon l'origine					Eau rejetée	Consom- mation nette (5-6)
	Puits	Cours d'eau ou canaux	Distribution publique	Autres origines	Total		
	1	2	3	4	5		
Bassin de l'Yser	1 241	410	325	267	2 243	1 630	613
Bassin côtier	2 709	198 931	2 401	224	204 265	202 165	2 100
Bassin de l'Escaut	103 082	4 327 968	79 569	41 437	4 552 056	4 420 631	131 425
Bassin de la Meuse	35 198	12 873 842	16 468	8 780	12 934 288	12 860 804	73 484
Bassins de l'Oise et du Rhin	-	37	-	-	37	37	-
<i>Le Royaume</i>	<i>142 230</i>	<i>17 401 188</i>	<i>98 763</i>	<i>50 708</i>	<i>17 692 889</i>	<i>17 485 267</i>	<i>207 622</i>

7 - REPARTITION DE L'EAU UTILISEE PAR BASSIN HYDROGRAPHIQUE ET PAR USAGE (en 1 000 m3)

Bassins hydrographiques	Production	Refroidissement	Autres usages	Total
Bassin de l'Yser	612	1 049	582	2 243
Bassin côtier	2 495	200 254	1 516	204 265
Bassin de l'Escaut	190 343	4 260 102	101 611	4 552 056
Bassin de la Meuse	224 102	2 242 972	10 467 214	12 934 288
Bassins de l'Oise et du Rhin	35	2	-	37
<i>Le Royaume</i>	<i>417 587</i>	<i>6 704 379</i>	<i>10 570 923</i>	<i>17 692 889</i>

INDUSTRIE DU RAFFINAGE DU PETROLE (1)

ANNEE 1972

PERSONNEL APPOINTE OU SALARIE OCCUPE DANS LES ETABLISSEMENTS AUX 31 MARS, 30 JUIN, 30 SEPTEMBRE ET 31 DECEMBRE

Personnel assujetti à la sécurité sociale pour employés (y compris les chefs d'établissement liés par un contrat d'emploi et les apprentis-employés)				Personnel assujetti à la sécurité sociale pour ouvriers (y compris les apprentis-ouvriers)			
Date	Hommes	Femmes	Total	Date	Hommes	Femmes	Total
31. 3.1972	1 237	103	1 340	31. 3.1972	1 761	26	1 787
30. 6.1972	1 243	99	1 342	30. 6.1972	1 751	26	1 777
30. 9.1972	1 231	93	1 324	30. 9.1972	1 768	26	1 794
31.12.1972	1 260	93	1 353	31.12.1972	1 764	26	1 790

Nombre d'heures de travail réellement effectuées en 1972 par les ouvriers et les apprentis-ouvriers : 3 213 601 heures

DEPENSES DE PERSONNEL

Spécification	Valeur (en 1 000 F)
Appointements bruts payés au personnel assujetti à la sécurité sociale pour employés	654 284
Salaires bruts payés au personnel assujetti à la sécurité sociale pour ouvriers	548 587
Cotisations à la sécurité sociale à charge des employeurs pour :	
a) le personnel assujetti à la sécurité sociale pour employés	87 235
b) le personnel assujetti à la sécurité sociale pour ouvriers	169 835
Primes d'assurance contre les accidents de travail	13 576
Autres dépenses de personnel	164 251
<i>Total</i>	<i>1 637 768</i>

MATIERES ET PRODUITS CONSOMMES

Spécification	Unité	Quantité	Valeur (en 1 000 F) T.V.A. déductible exclue
A. Combustibles et électricité			
Combustibles achetés	-	-	56 442
Electricité achetée	1 000 kWh	322 712	162 618
<i>Total</i>	-	-	<i>219 060</i>
B. Matières premières			
Pétrole brut mis en oeuvre	t (2)	28 586 275	26 138 457
Benzène, soude caustique, acide sulfurique (100 %)	t (2)	7 512 908	-
Tétraéthyle de plomb	t	3 249	10 363
Autres produits chimiques	t	6 098	214 221
Eau achetée	m3	5 947 016	37 136
Autres matières premières	-	-	300 097
<i>Total</i>	-	-	<i>26 842 706</i>
C. Autres matières	-	-	267 465
<i>Total général</i>	-	-	<i>27 329 231</i>

(1) Cette statistique ne concerne que l'industrie du raffinage proprement dite, à l'exclusion des autres activités (distribution, transport, etc...) des entreprises entrant dans le cadre de la présente statistique.

(2) Tonnes métriques

(3) Travail à façon effectué pour des unités autres que les raffineries recensées dans le cadre de la présente statistique.

IMPOTS, TAXES ET DEPENSES DIVERSES

Spécification	Valeur (en 1 000 F)
Montant (non compris la T.V.A. déductible) facturé par des tiers pour l'entretien et la réparation de bâtiments, machines et moyens de transport et pour le travail à façon effectué pour le compte des établissements	1 635 718
Montant de la T.V.A. perçue sur les marchandises et services fournis par les établissements recensés et montant éventuel des timbres fiscaux appliqués sur les factures de vente (taxes de transmission, de luxe, de facture) y compris le montant de la taxe à l'exportation	3 296 567
Montant de la T.V.A. déductible sur les achats et remboursement effectivement reçu en 1972 des taxes assimilées au timbre grevant les stocks au 31 décembre 1970	3 610 054
Montant des timbres appliqués sur les licences d'exportation, de la taxe de circulation sur les véhicules à moteur, des impôts communaux et provinciaux	32 299
Montant du précompte immobilier (y compris les additionnels provinciaux et communaux)	33 299
Frais (non compris la T.V.A. déductible) payés pour le transport effectué par des tiers et facturés indépendamment des factures d'achat	201 818
Primes d'assurance contre l'incendie, contre le vol d'autos et contre les dommages résultant d'accidents d'automobiles	94 793
Charges diverses (non compris la T.V.A. déductible) (1)	185 581

PRODUITS FABRIQUES OU ACHEVES, LIVRAISONS

Produits	Produits fabriqués ou achevés dans les établissements pour compte propre et pour compte de tiers (travail à façon) Quantité (t) (2)	Produits livrés destinés à la Belgique et à l'étranger	
		Quantité (t) (2)	Valeur (en 1 000 F) T.V.A. exclue
Essences (3)	5 048 682	2 089 518	3 394 987
Huiles combustibles	23 126 711	8 513 091	8 023 212
Autres produits finis (y compris les produits intermédiaires)	7 430 346	3 266 650	3 288 662
Divers	-	-	275
<i>Total</i>	-	-	<i>14 707 136</i>

Cession : quantité (t (2))	13 608 763
Valeur (en 1 000 F) (T.V.A. exclue)	15 170 461
Valeur globale des livraisons (en 1 000 F) : en Belgique (T.V.A. exclue) à l'étranger	10 548 787 4 158 349
Montant facturé à d'autres établissements des entreprises ou à d'autres entreprises pour travaux à façon, réparation, entretien; indemnités reçues des compagnies d'assurance pour des dommages subis et montant des constructions et de l'équipement lourd entrepris pour usage propre et autres recettes (en 1 000 F) (T.V.A. exclue)	3 482 039

VALEUR DES STOCKS ET DES PRODUITS EN COURS DE FABRICATION

Spécification	Valeur (en 1 000 F) (4)	
	au 1.1.1972	au 31.12.1972
Combustibles, matières premières et autres produits à mettre en oeuvre (T.V.A. déductible exclue)	1 736 828	1 803 229
Produits finis, marchandises destinées à être revendues telles qu'elles ont été achetées, produits en cours de fabrication et constructions en cours d'exécution	2 442 376	2 992 300

(1) Ce poste ne se rapporte pas aux amortissements, aux intérêts, aux loyers et aux impôts.

(2) Tonnes métriques.

(3) Essences autos, essences aviation, carburéacteur type essence, essences spéciales.

(4) Après déduction du montant total des taxes assimilées au timbre grevant les stocks, quelle que soit la date à laquelle le remboursement aura lieu.

INVESTISSEMENTS (1)

ETABLISSEMENTS AYANT OCCUPE 20 PERSONNES OU PLUS

(en 1 000 F)

I. Augmentation (T.V.A. déductible exclue)				II. Réduction (T.V.A. exclue)	III. Amortissements pour l'ensemble du capital investi		IV. Financement des investissements	
Machines, installations et véhicules, neufs et usagés		Construction de bâtiments et d'autres ouvrages	Achats de bâtiments et autres constructions existants et de terrains bâtis et non bâtis	Total général	Vente de terrains et cession de capitaux fixes usagés	Amortissements du matériel et de l'outillage	Amortissements des bâtiments et autres constructions	Financement par les ressources propres des entreprises
Total	dont véhicules pour les transports à l'extérieur							
790 567	15 701	675 738	515 760(2)	1 982 065	95 672	819 273	622 844	1 982 065

(1) Non compris les investissements des établissements qui ne sont pas encore en activité.

(2) Y compris les investissements sociaux.

INDUSTRIE DU SAVON, DES DETERGENTS DE SYNTHESE, DES PRODUITS D'ENTRETIEN, DES PARFUMS ET DES PRODUITS DE BEAUTE

ETABLISSEMENTS OCCUPANT 5 OUVRIERS OU PLUS

ANNEE 1971

REPARTITION DES ETABLISSEMENTS D'APRES LE NOMBRE D'OUVRIERS OCCUPES AU 30 SEPTEMBRE ET NOMBRE D'OUVRIERS ET D'EMPLOYES PAR CLASSE D'IMPORTANCE DES ETABLISSEMENTS

Spécification	5 à 9	10 à 19	20 à 49	50 à 99	100 ou plus	Total
Nombre d'établissements	15	23	15	7	8	68
Nombre d'ouvriers	96	324	477	504	1 811	3 212
Nombre d'employés	86	234	295	367	1 993	2 975

PERSONNEL APPOINTE OU SALARIE OCCUPE DANS LES ETABLISSEMENTS AUX 31 MARS, 30 JUIN, 30 SEPTEMBRE ET 31 DECEMBRE

Personnel assujetti à la sécurité sociale pour employés (y compris les chefs d'établissement liés par un contrat d'emploi et les apprentis-employés)				Personnel assujetti à la sécurité sociale pour ouvriers (y compris les apprentis-ouvriers)			
Date	Hommes	Femmes	Total	Date	Hommes	Femmes	Total
31. 3.1971	2 015	967	2 982	31. 3.1971	1 478	1 743	3 221
30. 6.1971	2 008	945	2 953	30. 6.1971	1 466	1 777	3 243
30. 9.1971	2 010	965	2 975	30. 9.1971	1 462	1 750	3 212
31.12.1971	2 013	967	2 980	31.12.1971 (1)	1 474	1 693	3 167

Nombre d'heures de travail réellement effectuées en 1971 par les ouvriers et les apprentis-ouvriers : 5 835 612

REPARTITION PAR PROVINCE DU PERSONNEL OCCUPE AU 30 SEPTEMBRE

Provinces	Employés			Ouvriers		
	Hommes	Femmes	Total	Hommes	Femmes	Total
Brabant	1 333	658	1 991	758	1 004	1 762
Flandres occidentale et orientale	78	27	105	118	118	236
Autres provinces	599	280	879	586	628	1 214
Le Royaume	2 010	965	2 975	1 462	1 750	3 212

DEPENSES DE PERSONNEL

Spécification	Valeur (en 1 000 F)
Appointements bruts payés au personnel assujetti à la sécurité sociale pour employés	829 466
Salaires bruts payés au personnel assujetti à la sécurité sociale pour ouvriers, y compris ceux des ouvriers à domicile	396 659
Cotisations à la sécurité sociale à charge des employeurs pour :	
- le personnel assujetti à la sécurité sociale pour employés	131 349
- le personnel assujetti à la sécurité sociale pour ouvriers, y compris les ouvriers à domicile	142 752
Primes d'assurance contre les accidents de travail	16 411
Autres dépenses de personnel	159 404
Total	1 676 041

(1) Y compris les ouvriers à domicile.

MATIERES ET PRODUITS CONSOMMES

Spécification	Unité	Quantité	Valeur (en 1 000 F) (T.V.A. déductible exclue)
A. COMBUSTIBLES ET ELECTRICITE			
Houille et agglomérés de houille	t	644	876
Essence et pétrole	hl	9 666	7 027
Huiles combustibles	hl	193 869	25 772
Gaz de houille, gaz naturel	m3	1 437 575	3 119
Electricité achetée ou reçue par cession	kWh	21 340 055	26 733
Autres	-	-	1 766
Total	-	-	65 293
B. MATIERES PREMIERES			
I. Matières premières destinées à la fabrication du savon et des détergents de synthèse :			
1. Graisses, huiles et acides gras d'origine animale :			
Suifs et graisses de porc	t	3 786	42 367
Stéarine	t	96	1 878
Oléine	t	143	1 861
Autres acides gras d'origine animale	t	2 169	41 606
Autres graisses animales	t	1 136	10 466
2. Huiles et acides gras d'origine végétale :			
Huiles neutres (brutes)	t	1 563	29 280
Acides gras d'origine végétale	t	4 996	57 131
Acid-oils	t	325	3 326
3. Matières diverses :			
Carbonate de potasse	t	994	3 309
Carbonate de soude	t	11 391	31 908
Perborate de soude	t	11 193	117 972
Potasse caustique	t	1 805	11 922
Soude caustique	t	5 336	16 807
Chlorure de sodium	t	5 099	11 375
Phosphates	t	29 669	268 904
Silicates	t	20 667	56 892
Alcools gras et esters d'alcools gras sulfonés	t	3 558	54 150
Amides grasses	t	466	14 896
Amidons	t	177	1 459
Agents de blanchiment optique	t	110	14 702
Colorants	t	56	5 989
Résines	t	45	2 894
Carboxyl-méthyl-cellulose	t	1 204	20 285
Dodécylbenzène sulfoné	t	9 166	85 922
Oxyde d'éthylène	t	1 067	16 338
Parfums	t	300	75 890
Alcool éthylique	hl	1 457	2 284
Eau	-	-	3 498
Produits chimiques	-	-	544 396
Divers	-	-	107 114
Total	-	-	1 656 821

IMPOTS, TAXES ET DEFENSES DIVERSES

Spécification	Valeur (en 1 000 F)
Montant (non compris la T.V.A. déductible) facturé par des tiers pour l'entretien et la réparation de bâtiments, machines et moyens de transport	71 641
Montant (non compris la T.V.A. déductible) facturé par des tiers pour le travail à façon effectué pour le compte des établissements	18 749
Montant de la T.V.A. perçue sur les marchandises et services fournis par les établissements recensés et montant éventuel des timbres fiscaux appliqués sur les factures de vente (taxes de transmission, de luxe, de facture) y compris le montant de la taxe à l'exportation	788 519
Montant de la T.V.A. déductible sur les achats et remboursement effectivement reçu en 1971 des taxes assimilées au timbre grevant les stocks au 31 décembre 1970	782 817
Montant des timbres appliqués sur les licences d'exportation, de la taxe de circulation sur les véhicules à moteur, des impôts communaux et provinciaux	7 434
Montant du précompte immobilier (y compris les additionnels provinciaux et communaux)	12 189
Frais (non compris la T.V.A. déductible) payés pour le transport effectué par des tiers et facturés indépendamment des factures d'achat	98 190
Primes d'assurance contre l'incendie, contre le vol d'autos et contre les dommages résultant d'accidents d'automobiles	27 466
Charges diverses (non compris la T.V.A. déductible) (1)	1 228 007

PRODUITS FABRIQUES OU ACHEVES, LIVRAISONS ET STOCKS

Spécification	Unité	Produits fabriqués ou achevés dans les établissements pour compte propre et pour des tiers (travail à façon) Quantité	Produits livrés en Belgique et à l'étranger		Stocks au 31 décembre
			Quantité	Valeur (en 1 000 F) T.V.A. exclue	Quantité
I. Savons et détergents de synthèse :					
Savons de toilette, de parfumerie et savons médicaux	t	5 743	5 738	226 570	390
Bains mousse et produits pour douches	t	2 201	2 092	60 201	226
Savons à raser (bâtons, poudre, crème)	t	194	193	17 900	11
Shampooing	t	3 798	3 764	140 010	284
Savons industriels en blocs, plaques ou barres	t	256	261	2 714	..
Copeaux, paillettes et vermicelles	t	1 356	1 369	20 116	51
Savons liquides à base d'acides gras	t	9 390	9 180	138 702	588
Produits spéciaux pour le lavage des mains	t	94	94	2 614	10
Poudres de lavage pour grosse et fine lessive :					
- en emballage de 10 kg maximum	t	50 019	48 708	1 537 729	4 245
- en emballage de plus de 10 kg	t	18 535	19 003	261 649	636
Poudres de trempage et de pré-lavage :					
- en emballage de 10 kg maximum	t	9 084	8 663	311 167	} 1 189
- en emballage de plus de 10 kg	t	3 144	3 289	54 191	
Produits liquides à base synthétique et mixtes de 12 % de matière active et plus :					
- pour le lavage du linge	t	914	954	12 006	58
- pour le lavage de la vaisselle à la main	t	18 793	18 413	400 325	1 946
Produits de blanchiment	t	1 345	1 534	38 013	72
Produits de rinçage	t	6 427	6 695	189 571	409
Produits de nettoyage :					
- poudres de récurage	t	9 921	9 926	95 452	515
- poudres pour W.C.	t	8 512	8 459	116 452	327
- liquides de moins de 12 % de matière active	t	6 236	6 311	128 704	379
Savons mous	t	12 690	13 008	149 386	689
Divers	-	-	-	825 671	-
Total I	-	-	-	4 729 143	-

(1) Ce poste ne se rapporte pas aux amortissements, aux intérêts, aux loyers et aux impôts.

PRODUITS FABRIQUES OU ACHEVES, LIVRAISONS ET STOCKS (suite)

Spécification	Unité	Produits fabriqués ou achevés dans les établissements pour compte propre et pour des tiers (travail à façon) Quantité	Produits livrés en Belgique et à l'étranger		Stocks au 31 décembre Quantité
			Quantité	Valeur (en 1 000 F) T.V.A. exclue	
II. Produits d'entretien :					
Produits pour cuirs et chaussures :					
cirages et crèmes	t	306	326	34 036	37
autres	-	-	-	54 250	-
Produits pour bois (meubles, parquets et revêtements de sols) :					
encaustiques en pâte	t	257	262	16 627	21
encaustiques liquides non autolustrants	t	789	738	39 892	106
cires autolustrantes	t	474	486	20 742	34
autres	-	-	-	15 857	-
Produits pour métaux, fourneaux et autres ustenciles :					
brillants pour métaux	t	780	769	34 989	110
produits pour fourneaux	t	186	186	8 083	46
autres	-	-	-	13 742	-
Produits pour autos	t	859	853	31 372	77
Produits détacheurs et apprêts ménagers :					
détacheurs ménagers	t	97	92	5 366	11
autres	-	-	-	18 484	-
Assainisseurs et insecticides ménagers					
Autres	t	2 305	2 268	142 224	227
	-	-	-	245 443	-
Total II			-	681 207	-
III. Parfums et produits de beauté :					
Eaux de senteur alcooliques	-	-	-	176 223	-
Parfums	-	-	-	51 527	-
Produits pour les soins du cheveu	hl	6 999	7 028	91 409	175
Produits pour la présentation du cheveu	t	6 365	6 021	610 486	503
Produits de soins de la peau	-	-	-	109 312	-
Poudres	t	122	116	12 387	10
Produits de maquillage	t	77	70	62 058	6
Divers	-	-	-	730 127	-
Total III			-	1 843 529	-
Total général			-	7 253 879	-

Valeur totale des livraisons (en 1 000 F) : en Belgique (T.V.A. exclue): 4 727 471
à l'étranger : 2 526 408

Constructions et équipement lourd entrepris par les établissements pour leur usage propre, au moyen de leur propre main-d'oeuvre et en dehors de leur activité courante (en 1 000 F) (T.V.A. exclue) : 3 079

Montant facturé par les établissements pour travail à façon, réparation, entretien exécutés pour des tiers (en 1 000 F) (T.V.A. exclue) : 191 935

Indemnités reçues des compagnies d'assurance pour dommage subis par suite d'incendie, vol d'autos et accidents d'automobiles (en 1 000 F) : 1 358

Valeur globale des ventes (T.V.A. exclue) de marchandises sorties des établissements sans y avoir subi de transformation (en 1 000 F) : 1 601 707

Autres recettes (en 1 000 F) : 87 033

VALEUR DES STOCKS ET DES PRODUITS EN COURS DE FABRICATION

Spécification	Valeur (en 1 000 F) (1)	
	au 1er janvier	au 31 décembre
Combustibles, matières premières et autres produits à mettre en oeuvre, T.V.A. déductible exclue	489 192	531 960
Produits finis et déchets	311 848	343 897
Marchandises destinées à être revendues telles qu'elles ont été achetées, T.V.A. déductible exclue	77 445	138 605
Produits en cours de fabrication	100 021	117 705

INVESTISSEMENTS

ETABLISSEMENTS AYANT OCCUPE 20 PERSONNES OU PLUS

(en 1 000 F)

I. Augmentation (T.V.A. déductible exclue)					II. Réduction (T.V.A. exclue)	
Machines, installations et véhicules, neufs et usagés		Construction et achats de bâtiments et autres constructions existants et de terrains bâtis et non bâtis	Total	Investissements sociaux	Total général	Vente de terrains et cession de capitaux fixes usagés
Total	dont véhicules pour les transports à l'extérieur					
166 969	19 209	97 306	264 275	1 316	265 591	29 235
III. Amortissements pour l'ensemble du capital investi			IV. Financement des investissements			
Amortissements du matériel et de l'outillage		126 341	Financement par les ressources propres des entreprises		264 163	
Amortissements des bâtiments et autres constructions		42 577	Financement par des ressources autres que celles des entreprises		1 428	

(1) Après déduction du montant total des taxes assimilées au timbre grevant les stocks, quelle que soit la date à laquelle le remboursement aura lieu.

INDUSTRIE DES PRODUITS PHARMACEUTIQUES

ETABLISSEMENTS OCCUPANT 5 OUVRIERS OU PLUS

ANNEE 1971

REPARTITION DES ETABLISSEMENTS D'APRES LE NOMBRE D'OUVRIERS OCCUPES AU 30 SEPTEMBRE ET NOMBRE D'OUVRIERS ET D'EMPLOYES PAR CLASSE D'IMPORTANCE DES ETABLISSEMENTS

Spécification	5 à 9	10 à 19	20 à 49	50 à 99	100 à 199	200 ou plus	Total
Nombre d'établissements	8	20	21	10	7	5	71
Nombre d'ouvriers	54	263	806	601	1 002	1 444	4 170
Nombre d'employés	125	279	659	464	1 616	1 139	4 282

PERSONNEL APPOINTE OU SALARIE OCCUPE DANS LES ETABLISSEMENTS AUX 31 MARS, 30 JUIN, 30 SEPTEMBRE ET 31 DECEMBRE

Personnel assujetti à la sécurité sociale pour employés (y compris les chefs d'établissement liés par un contrat d'emploi et les apprentis-employés)				Personnel assujetti à la sécurité sociale pour ouvriers (y compris les apprentis-ouvriers)			
Date	Hommes	Femmes	Total	Date	Hommes	Femmes	Total
31. 3.1971	2 601	1 545	4 146	31. 3.1971	1 320	2 720	4 040
30. 6.1971	2 672	1 551	4 223	30. 6.1971	1 338	2 753	4 091
30. 9.1971	2 693	1 589	4 282	30. 9.1971	1 377	2 793	4 170
31.12.1971	2 774	1 627	4 401	31.12.1971	1 401	2 840	4 241

Nombre d'heures de travail réellement effectuées par les ouvriers et les apprentis-ouvriers : 7 509 968

REPARTITION PAR PROVINCE DU PERSONNEL OCCUPE AU 30 SEPTEMBRE

Provinces	Employés			Ouvriers		
	Hommes	Femmes	Total	Hommes	Femmes	Total
Anvers	756	279	1 035	165	390	555
Brabant	1 756	1 165	2 921	1 032	2 078	3 110
Hainaut et Liège	117	106	223	151	237	388
Flandre orientale et Flandre occidentale	64	39	103	29	88	117
Le Royaume	2 693	1 589	4 282	1 377	2 793	4 170

DEPENSES DE PERSONNEL

Spécification	Valeur (en 1 000 F)
Appointements bruts payés au personnel assujetti à la sécurité sociale pour employés	1 230 236
Salaires bruts payés au personnel assujetti à la sécurité sociale pour ouvriers	512 480
Cotisations à la sécurité sociale à charge des employeurs pour :	
a) le personnel assujetti à la sécurité sociale pour employés	194 970
b) le personnel assujetti à la sécurité sociale pour ouvriers	172 970
Primes d'assurance contre les accidents de travail	20 735
Autres dépenses de personnel	212 398
Total	2 343 789

MATIERES ET PRODUITS CONSOMMES

Spécification	Unité	Quantité	Valeur (en 1 000 F) T.V.A. déductible exclue
COMBUSTIBLES ET ELECTRICITE			
Houille	t	298	466
Essence et pétrole	hl	5 125	3 325
Huiles combustibles	hl	209 298	27 367
Gaz de pétrole liquéfié	t	25	126
Gaz de houille, gaz naturel	m3	861 301	2 226
Electricité achetée ou reçue par cession	kWh	45 968 659	49 025
Autres	-	-	713
Total	-	-	83 248
MATIERES PREMIERES			
I. Matières non thérapeutiques			
1) Produits minéraux :			
Acides			4 026
Anhydride carbonique (solide et liquide) et autres gaz			1 060
Borates			869
Bromures et chlorures			4 371
Carbonates et bicarbonates			5 059
Hydroxydes			2 329
Iodures			849
Métaux			6 471
Oxydes			337
Phosphates			4 267
Sulfates et bisulfates			5 476
Autres produits minéraux			18 424
2) Produits organiques :			
A. Dissolvants :			
Acétates			810
Alcools			43 227
Ethers			841
Autres dissolvants			2 173
B. Produits de la distillation de la houille			
C. Autres produits chimiques organiques :			
Acides			5 894
Benzoates			1 556
Bromures et chlorures			14 145
Citrates			708
Autres produits chimiques organiques			16 094
D. Autres matières de consommation :			
Amidons			1 361
Essences			6 892
Gélatine			3 439
Glucose			9 361
Gommes			1 649
Lactose			3 057
Lanoline			1 128
Masses pour suppositoires			4 548
Soya			2 731
Stéarates			1 901
Glycérine			2 005
Sucres			17 741
Vaselines			1 984
Autres matières de consommation			24 222
E. Produits non dénommés			
			301 642
Total I			526 013

MATIERES ET PRODUITS CONSOMMES (suite)

Spécification	Valeur (en 1 000 F) T.V.A. déductible exclue
II. Matières thérapeutiques classées suivant leur destination essentielle	
Antiamibiens et antitrichomonas	700
Analgésiques	55 183
Anesthésiques	20 923
Antiacides	18 933
Antihelminthiques	11 384
Antirhumatismaux (non hormonaux)	5 293
Antiseptiques et antibactériens	23 597
Antibiotiques	1 734 794
Anticoagulants de synthèse et héparine	2 531
Anticonvulsivants	17 278
Antihistaminiques et antiallergiques	17 358
Antinauséux, anticinétosiques, ataractiques, tranquillisants et psychostimulants	64 319
Anticholinergiques et spasmolytiques	15 323
Thérapeutiques des voies biliaires	5 675
Bronchodilatateurs	1 375
Thérapeutiques de l'appareil cardiovasculaire	111 644
Antitoux et antigrippes	24 909
Dermatologiques	18 206
Diurétiques	63 218
Enzymes et digestifs	23 030
Antianémiques	2 544
Hormones	220 368
Laxatifs	12 161
Lipotropes et hypocholestérolémiants	28 344
Myorelaxants	3 988
Sédatifs et hypnotiques	23 889
Sulfamides	13 230
Thérapeutiques de la thyroïde	286
Vitamines et diététiques	47 709
Extraits et teintures	53 749
Thérapeutique calcique	566
Sérums et vaccins	2 595
Divers	267 431
Total II	2 912 533
AUTRES MATIERES	
Matières de conditionnement et d'emballage :	
en verre	167 072
en matières plastiques	92 381
en métal	75 076
en carton	218 316
autres	100 626
Lubrifiants	702
Matières utilisées pour l'entretien et la réparation	28 047
Petits outils à main, pneumatiques et autres fournitures non dénommées ailleurs	20 923
Total	703 143
Total général	4 224 937

Valeur totale d'achat (T.V.A. déductible exclue) des marchandises achetées pour être revendues ou cédées telles qu'elles ont été achetées (en 1 000 F) : 2 324 954

IMPOTS, TAXES ET DEPENSES DIVERSES

Spécification	Valeur (en 1 000 F)
Montant (non compris la T.V.A. déductible) facturé par des tiers pour l'entretien et la réparation de bâtiments, machines et moyens de transport	100 779
Montant (non compris la T.V.A. déductible) facturé par des tiers pour le travail à façon effectué pour le compte des établissements	46 712
Montant de la T.V.A. perçue sur les marchandises et services fournis par les établissements recensés et montant éventuel des timbres fiscaux appliqués sur les factures de vente (taxes de transmission, de luxe, de facture) y compris le montant de la taxe à l'exportation	562 655
Montant de la T.V.A. déductible sur les achats et remboursement effectivement reçu en 1971 des taxes assimilées au timbre grevant les stocks au 31 décembre 1970	811 857
Montant des timbres appliqués sur les licences d'exportation, de la taxe de circulation sur les véhicules à moteur, des impôts communaux et provinciaux	12 337
Montant du précompte immobilier (y compris les additionnels provinciaux et communaux)	9 057
Frais (non compris la T.V.A. déductible) payés pour le transport effectué par des tiers et facturés indépendamment des factures d'achat	45 666
Primes d'assurance contre l'incendie, contre le vol d'autos et contre les dommages résultant d'accidents d'automobiles	34 147
Charges diverses (non compris la T.V.A. déductible) (1)	1 482 191

LIVRAISONS EN BELGIQUE ET A L'ETRANGER DES MATIERES THERAPEUTIQUES
CLASSEES SUIVANT LEUR DESTINATION THERAPEUTIQUE ESSENTIELLE

Spécification	Valeur (en 1 000 F) T.V.A. exclue	Spécification	Valeur (en 1 000 F) T.V.A. exclue
Antiamibiens, antitrichomonas, antihelminthiques et antimalariques	161 773	Enzymes et digestifs	77 175
Analgésiques	362 846	Antianémiques	16 112
Anesthésiques	47 738	Antihémorroïdes	24 356
Antiacides	105 623	Hémostatiques	16 124
Antirhumatismaux (non hormonaux)	169 488	Hormones (y compris hormones post-hypophysaires, antéhypophysaires, placentaires)	717 537
Antiseptiques et antibactériens	100 465	Solutions pour perfusion	84 770
Antibiotiques	3 016 273	Laxatifs	79 114
Anticoagulants de synthèse et héparine	7 408	Lipotropes et hypocholestérolémiants	56 488
Anticonvulsivants	26 905	Myorelaxants	13 781
Antidiarrhétiques et absorbants intestinaux	82 617	Psychostimulants	22 628
Antihistaminiques et antiallergiques	500 358	Sédatifs et hypnotiques	214 902
Antinauséux, anticinétosiques, ataractiques et tranquillisants	287 618	Sulfamides	27 957
Antiobésités	39 510	Antituberculeux	74 026
Anticholinergiques et spasmolytiques	82 958	Thérapeutiques de la thyroïde	8 129
Thérapeutiques des voies biliaires	60 913	Vitamines et diététiques	185 539
Bronchodilatateurs	53 239	Extraits	17 467
Thérapeutiques de l'appareil cardiovasculaire	432 531	Divers :	
Gynécologiques	2 032	- Thérapeutique calcique	8 144
Antitoux et antigrippes	221 159	- Ophtalmologiques	24 084
Dermatologiques	137 901	- Otologiques	1 629
Antidiabétiques	125 564	- Cytostatiques	40 788
Diurétiques	165 397	- Toniques et reconstituants	85 744
		Autres produits finis	1 428 124
		Total	9 414 934

Valeur totale des livraisons (en 1 000 F) (T.V.A. exclue) : en Belgique : 4 861 437
à l'étranger : 4 553 497

(1) Ce poste ne se rapporte pas aux amortissements, aux intérêts, aux loyers et aux impôts.

Spécification	Valeur (en 1 000 F)
Valeur globale des constructions entreprises par les établissements recensés, pour leur usage propre, au moyen de leur propre main-d'oeuvre et en dehors de leur activité courante (T.V.A. exclue)	289
Montant reçu pour travail à façon, réparation, entretien (T.V.A. exclue)	284 833
Valeur des indemnités reçues des compagnies d'assurance pour dommages subis par suite d'incendie, vol d'autos et accidents d'automobiles	4 718
Valeur des ventes de marchandises sorties des établissements sans y avoir subi de transformation (T.V.A. exclue)	2 396 621
Valeur des produits cédés à d'autres divisions des établissements ou à d'autres établissements des entreprises	421 769
Autres recettes	133 398

VALEUR DES STOCKS ET DES PRODUITS EN COURS DE FABRICATION

Spécification	Valeur (en 1 000 F) (1)	
	au 1.1.1971	au 31.12.1971
Combustibles, matières premières et autres produits à mettre en oeuvre (T.V.A. déductible exclue)	880 564	1 015 940
Produits finis	756 623	814 413
Marchandises destinées à être revendues telles qu'elles ont été achetées (T.V.A. déductible exclue)	440 547	620 628
Produits en cours de fabrication et constructions en cours d'exécution	463 159	523 725

INVESTISSEMENTS

ETABLISSEMENTS AYANT OCCUPE 20 PERSONNES OU PLUS

(en 1 000 F)

I. Augmentation (T.V.A. déductible exclue)						II. Réduction (T.V.A. exclue)		
Machines, installations et véhicules, neufs et usagés		Construction de bâtiments et d'autres ouvrages	Achats de bâtiments et autres constructions existants et de terrains bâtis et non bâtis		Total	Investissements sociaux	Total général	Vente de terrains et cession de capitaux fixes usagés
Total	dont véhicules pour les transports à l'extérieur		Total	dont terrains non bâtis				
363 394	18 719	206 767	81 240	13 131	651 401	9 016	660 417	26 259

III. Amortissements pour l'ensemble du capital investi		IV. Financement des investissements	
Amortissements du matériel et de l'outillage	227 848	Financement par les ressources propres des entreprises	579 980
Amortissements des bâtiments et autres constructions	132 343	Financement par des ressources autres que celles des entreprises	80 437

(1) Après déduction du montant total des taxes assimilées au timbre grevant les stocks, quelle que soit la date à laquelle le remboursement aura lieu.

INDUSTRIE DU VETEMENT ET DE LA CONFECTION

ETABLISSEMENTS OCCUPANT 5 OUVRIERS OU PLUS

ANNEE 1971

REPARTITION DES ETABLISSEMENTS D'APRES LE NOMBRE D'OUVRIERS OCCUPES AU 30 SEPTEMBRE ET NOMBRE D'OUVRIERS ET D'EMPLOYES PAR CLASSE D'IMPORTANCE DES ETABLISSEMENTS

Spécification	5 à 9	10 à 19	20 à 49	50 à 99	100 à 199	200 ou plus	Total
Nombre d'établissements	409	367	423	161	91	43	1 494
Nombre d'ouvriers (1)	2 396	5 099	13 279	11 463	12 352	13 650	58 239
Nombre d'employés	587	782	1 570	1 285	1 375	1 904	7 503

PERSONNEL APPOINTE OU SALARIE OCCUPE DANS LES ETABLISSEMENTS AUX 31 MARS, 30 JUIN, 30 SEPTEMBRE ET 31 DECEMBRE 1971

Personnel assujetti à la sécurité sociale pour employés (y compris les chefs d'établissement liés par un contrat d'emploi et les apprentis-employés)				Personnel assujetti à la sécurité sociale pour ouvriers (y compris les apprentis-ouvriers, mais à l'exclusion des ouvriers à domicile)			
Date	Hommes	Femmes	Total	Date	Hommes	Femmes	Total
31. 3.1971	3 417	3 994	7 411	31. 3.1971	4 378	51 357	55 735
30. 6.1971	3 408	3 994	7 402	30. 6.1971	4 330	51 154	55 484
30. 9.1971	3 424	4 079	7 503	30. 9.1971	4 464	53 775	58 239
31.12.1971	3 471	4 112	7 583	31.12.1971	4 385	53 630	58 015
				Ouvriers à domicile au 31.12.1971	393	3 072	3 465

Nombre d'heures de travail réellement effectuées en 1971 par les ouvriers et les apprentis-ouvriers : 101 464 626

(1) Non compris les ouvriers à domicile

REPARTITION PAR PROVINCE ET PAR ARRONDISSEMENT DU PERSONNEL OCCUPE AU 30.9.1971 (1)

Arrondissements et provinces	Employés			Ouvriers		
	Hommes	Femmes	Total	Hommes	Femmes	Total
Arrondissement d'Anvers (2)	139	137	276	201	1 901	2 102
" de Malines (3)	66	45	111	118	1 303	1 421
" de Turnhout (4)	167	153	320	156	3 801	3 957
<i>Province d'Anvers</i>	<i>372</i>	<i>335</i>	<i>707</i>	<i>475</i>	<i>7 005</i>	<i>7 480</i>
Arrondissement de Bruxelles-Capitale (5)	937	1 378	2 315	1 322	6 462	7 784
" de Hal-Vilvorde (6)	78	73	151	64	1 249	1 313
" de Louvain (7)	152	124	276	203	2 250	2 453
" de Nivelles	10	23	33	3	399	402
<i>Province de Brabant</i>	<i>1 177</i>	<i>1 598</i>	<i>2 775</i>	<i>1 592</i>	<i>10 360</i>	<i>11 952</i>
Arrondissement de Charleroi	30	34	64	37	575	612
" de Mons (8)	55	108	163	106	1 094	1 200
" de Thuin (9)	332	112	444	321	2 006	2 327
" de Tournai (10)	32	30	62	11	536	547
Arrondissements d'Ath, de Mouscron et de Soignies	32	35	67	25	872	897
<i>Province de Hainaut</i>	<i>481</i>	<i>319</i>	<i>800</i>	<i>500</i>	<i>5 083</i>	<i>5 583</i>
Arrondissement de Liège (11)	169	145	314	132	1 054	1 186
Autres arrondissements	46	62	108	79	613	692
<i>Province de Liège</i>	<i>215</i>	<i>207</i>	<i>422</i>	<i>211</i>	<i>1 667</i>	<i>1 878</i>
<i>Province de Limbourg (12)</i>	<i>240</i>	<i>309</i>	<i>549</i>	<i>312</i>	<i>6 562</i>	<i>6 874</i>
<i>Provinces de Luxembourg et de Namur</i>	<i>22</i>	<i>25</i>	<i>47</i>	<i>27</i>	<i>317</i>	<i>344</i>
Arrondissement d'Alost (13)	154	155	309	251	4 188	4 439
" de Termonde (14)	105	155	260	119	1 968	2 087
" de Gand (15)	134	202	336	211	3 321	3 532
" d'Audenarde (16)	104	82	186	190	2 281	2 471
Arrondissements d'Eeklo et de St-Nicolas (17)	76	150	226	163	1 863	2 026
<i>Province de Flandre orientale</i>	<i>573</i>	<i>744</i>	<i>1 317</i>	<i>934</i>	<i>13 621</i>	<i>14 555</i>
Arrondissement de Bruges (18)	61	117	178	41	1 087	1 128
" de Courtrai (19)	114	190	304	146	3 659	3 805
" de Roulers (20)	95	75	170	78	1 348	1 426
Autres arrondissements	74	160	234	148	3 066	3 214
<i>Province de Flandre occidentale</i>	<i>344</i>	<i>542</i>	<i>886</i>	<i>413</i>	<i>9 160</i>	<i>9 573</i>
<i>LE ROYAUME</i>	<i>3 424</i>	<i>4 079</i>	<i>7 503</i>	<i>4 464</i>	<i>53 775</i>	<i>58 239</i>

(1) Seules les localités où l'on a relevé 250 ouvriers ou plus ont été énumérées dans les notes.

- (2) Concerne principalement Anvers
(3) " " Lierre
(4) " " Turnhout
(5) " " l'agglomération bruxelloise
(6) " " Merchtem
(7) " " Aarschot
(8) " " Frameries
(9) " " Binche
(10) " " Tournai
(11) " " Liège
(12) " " Genk, Hasselt, Maasmechelen
(13) " " Alost, Denderleeuw, Grammont, Zottegem
(14) " " Lebbeke, Schellebelle, Wetteren et Termonde
(15) " " Deinze et Gand
(16) " " Brakel, Audenarde et Renaix
(17) " " Saint-Nicolas
(18) " " Bruges
(19) " " Courtrai
(20) " " Roulers

MATIÈRES ET PRODUITS CONSOMMÉS

Spécification	Unité	Quantité	Valeur (en 1 000 F) (T.V.A. déductible exclue)
I. Combustibles et électricité			
Houille	t	1 470	3 312
Coke	t	178	218
Essence et pétrole	hl	33 419	30 542
Huiles combustibles	hl	356 133	71 796
Gaz de pétrole liquéfié	t	454	1 285
Gaz de houille, gaz naturel	m3	1 118 026	3 449
Electricité achetée ou reçue par cession	kWh	55 418 108	111 678
Autres	-	-	660
Total	-	-	222 940
II. Matières premières			
1. Tissus et fournitures :			
a) Consommés pour la confection effectuée dans les établissements recensés pour compte propre (y compris les fournitures consommées pour le travail à façon)	-	-	11 431 779
b) Achetés pour être revendus tels quels	-	-	637 662
2. Articles de confection achetés par les établissements recensés et destinés à être revendus tels quels ou éventuellement après retouche	-	-	1 230 333
Total	-	-	13 299 774
III. Autres matières			
Emballages, récipients, etc...	-	-	142 572
Lubrifiants	-	-	2 326
Matières utilisées pour l'entretien et la réparation	-	-	37 481
Petits outils à main, pneumatiques et autres fournitures non dénommées ailleurs	-	-	30 906
Total	-	-	213 285
Total général	-	-	13 735 999

IMPOTS, TAXES ET DEPENSES DIVERSES

Spécification	Valeur (en 1 000 F)
Montant (non compris la T.V.A. déductible) facturé par des tiers pour l'entretien et la réparation de bâtiments, machines et moyens de transport	219 637
Montant (non compris la T.V.A. déductible) facturé par des tiers pour le travail à façon effectué pour le compte des établissements	1 267 020
Montant de la T.V.A. perçue sur les marchandises et services fournis par les établissements recensés et montant éventuel des timbres fiscaux appliqués sur les factures de vente (taxes de transmission, de luxe, de facture) y compris le montant de la taxe à l'exportation	2 648 715
Montant de la T.V.A. déductible sur les achats et remboursement effectivement reçu en 1971 des taxes assimilées au timbre grevant les stocks au 31 décembre 1970	1 915 643
Montant des timbres appliqués sur les licences d'exportation, de la taxe de circulation sur les véhicules à moteur, des impôts communaux et provinciaux	23 148
Montant du précompte immobilier (y compris les additionnels provinciaux et communaux)	25 634
Frais (non compris la T.V.A. déductible) payés pour le transport effectué par des tiers et facturés indépendamment des factures d'achat	109 001
Primes d'assurance contre l'incendie, contre le vol d'autos et contre les dommages résultant d'accidents d'automobiles	71 606
Charges diverses (non compris la T.V.A. déductible) (1)	1 286 725

(1) Ce poste ne se rapporte pas aux amortissements, aux intérêts, aux loyers et aux impôts.

LIVRAISONS (1) (suite)

Spécification	En Belgique	A l'étranger
	Valeur (en 1 000 F) T.V.A. exclue	Valeur (en 1 000 F)
F. Corsets, gaines, soutiens-gorge :		
Corsets, corselets, gaines et ceintures	291 486	204 188
Soutiens-gorge	400 939	248 191
Total	692 425	452 379
G. Vêtements d'intérieur :		
Pour dames et fillettes	80 781	6 884
Autres	24 743	1 247
Total	105 524	8 131
H. Vêtements pour la pratique des sports :		
Maillots et slips de bain	42 989	29 256
Autres articles	207 989	93 416
Total	250 978	122 672
I. Layettes pour enfants de moins de 5 ans :		
Tabliers, barboteuses, robes	215 223	194 370
Manteaux, costumes, culottes	120 797	56 038
Garnitures de berceaux	50 987	10 284
Autres articles n.d.a.	32 253	(2)
Total	419 260	260 692
II. Vêtements en tissus de bonneterie (3) :		
Vêtements de dessus en tissus à mailles	286 730	137 905
Caleçons, slips, gilets, singlets	40 437	(2)
Chemises et combinaisons	127 633	20 268
Culottes et cache-sexe	39 619	4 674
Autres articles n.d.a.	49 249	11 356
Total	543 668	174 203
III. Vestes, blousons, manteaux en daim, en cuir ou en matières similaires		
	309 297	431 227
IV. Accessoires du vêtement :		
Gants en tissus	37 127	18 720
Foulards et écharpes	18 871	794
Cravates	142 315	18 093
Parapluies, ombrelles et parasols de jardin	89 697	13 958
Epaulières, sous-bras	13 847	(2)
Plumes et fleurs artificielles	7 284	(2)
Autres articles n.d.a.	34 614	(2)
Total	343 755	51 565
V. Chapellerie : (4)		
Chapeaux en feutre pour dames	11 344	(2)
Autres chapeaux pour dames	29 818	26 320
Casquettes civiles	66 309	25 610
Chapeaux en feutre pour hommes	5 388	(2)
Autres chapeaux pour hommes	7 566	(2)
Coiffures pour l'armée, les administrations publiques et privées	13 640	(2)
Bérêts basques et autres coiffures	23 901	(2)
Total	157 966	51 930

(1) Y compris les articles de confection achetés pour être revendus tels quels ou éventuellement après retouche.

(2) Les livraisons à l'étranger ont été ajoutées aux livraisons en Belgique.

(3) Cette rubrique ne comprend pas les chiffres concernant l'industrie de la bonneterie.

(4) Cette rubrique ne comprend pas les chiffres concernant l'industrie du feutre (entreprises fabriquant des chapeaux pour hommes en partant de la fibre)

VALEUR DES STOCKS ET DES PRODUITS EN COURS DE FABRICATION

Spécification	Valeur (en 1 000 F) (1)	
	au 1.1.1971	au 31.12.1971
A. Stocks :		
Combustibles, matières premières et autres produits à mettre en oeuvre (T.V.A. déductible exclue)	2 053 054	2 420 959
Produits finis et déchets	1 668 619	1 790 222
Marchandises destinées à être revendues telles qu'elles ont été achetées (T.V.A. déductible exclue)	646 402	657 885
B. Produits en cours de fabrication et constructions en cours d'exécution	291 592	356 737

INVESTISSEMENTS

ETABLISSEMENTS AYANT OCCUPE 20 PERSONNES OU PLUS

(en 1 000 F)

I. Augmentation (T.V.A. déductible exclue)							II. Réduction (T.V.A. exclue)	
Machines, installations et véhicules neufs et usagés		Construction de bâtiments et autres ouvrages	Achats de bâtiments et autres constructions existants et de terrains bâtis et non bâtis		Total	Investissements sociaux	Total général	Vente de terrains et cession de capitaux fixes usagés
Total	dont véhicules pour les transports à l'extérieur		Total	dont terrains non bâtis				
450 081	60 805	214 318	91 820	7 650	756 219	24 912	781 131	70 555

III. Amortissements pour l'ensemble du capital investi		IV. Financement des investissements	
Amortissements du matériel et de l'outillage	376 071	Financement par les ressources propres des entreprises	559 634
Amortissements des bâtiments et autres constructions	119 328	Financement par des ressources autres que celles des entreprises	221 497

(1) Après déduction du montant total des taxes assimilées au timbre grevant les stocks, quelle que soit la date à laquelle le remboursement aura lieu.

INDUSTRIE DU RAFFINAGE DU PETROLE (1)

ANNEE 1971

PERSONNEL APPOINTE OU SALARIE OCCUPE DANS LES ETABLISSEMENTS-AUX 31 MARS, 30 JUIN, 30 SEPTEMBRE ET 31 DECEMBRE

Personnel assujetti à la sécurité sociale pour employés (y compris les chefs d'établissement liés par un contrat d'emploi et les apprentis-employés)				Personnel assujetti à la sécurité sociale pour ouvriers (y compris les apprentis-ouvriers)			
Date	Hommes	Femmes	Total	Date	Hommes	Femmes	Total
31. 3.1971	1 174	101	1 275	31. 3.1971	1 612	27	1 639
30. 6.1971	1 212	102	1 314	30. 6.1971	1 686	27	1 713
30. 9.1971	1 234	109	1 343	30. 9.1971	1 749	27	1 776
31.12.1971	1 217	105	1 322	31.12.1971	1 753	26	1 779

Nombre d'heures de travail réellement effectuées en 1971 par les ouvriers et les apprentis-ouvriers : 3 056 982 heures

DEPENSES DE PERSONNEL

Spécification	Valeur (en 1 000 F)
Appointements bruts payés au personnel assujetti à la sécurité sociale pour employés	571 907
Salaires bruts payés au personnel assujetti à la sécurité sociale pour ouvriers	450 984
Cotisations à la sécurité sociale à charge des employeurs pour :	
a) le personnel assujetti à la sécurité sociale pour employés	74 207
b) le personnel assujetti à la sécurité sociale pour ouvriers	141 888
Primes d'assurance contre les accidents de travail	10 508
Autres dépenses de personnel	121 711
<i>Total</i>	<i>1 371 205</i>

MATIERES ET PRODUITS CONSOMMES

Spécification	Unité	Quantité	Valeur (en 1 000 F) T.V.A. déductible exclue
A. Combustibles et électricité			
Combustibles achetés	-	-	51 345
Electricité achetée	1 000 kWh	243 395	117 293
<i>Total</i>	-	-	<i>168 638</i>
B. Matières premières			
Pétrole brut mis en oeuvre	{ pour compte propre t (2) { pour travail à façon (3) t (2)	24 004 516 6 234 373	25 280 065 -
Benzène, soude caustique, acide sulfurique (100 %)	t	26 943	11 235
Tétraéthyle de plomb	t	4 478	170 430
Autres produits chimiques	-	-	152 644
Eau achetée	m3	5 885 762	29 898
Autres matières premières	-	-	481 809
<i>Total</i>	-	-	<i>26 126 081</i>
C. Autres matières			
	-	-	190 714
<i>Total général</i>	-	-	<i>26 485 433</i>

(1) Cette statistique ne concerne que l'industrie du raffinage proprement dite, à l'exclusion des autres activités (distribution, transport, etc...) des entreprises entrant dans le cadre de la présente statistique.

(2) Tonnes métriques

(3) Travail à façon effectué pour des unités autres que les raffineries recensées dans le cadre de la présente statistique.

IMPOTS, TAXES ET DEPENSES DIVERSES

Spécification	Valeur (en 1 000 F)
Montant (non compris la T.V.A. déductible) facturé par des tiers pour l'entretien et la réparation de bâtiments, machines et moyens de transport et pour le travail à façon effectué pour le compte des établissements	1 606 626
Montant de la T.V.A. perçue sur les marchandises et services fournis par les établissements recensés et montant éventuel des timbres fiscaux appliqués sur les factures de vente (taxes de transmission, de luxe, de facture) y compris le montant de la taxe à l'exportation	2 717 665
Montant de la T.V.A. déductible sur les achats et remboursement effectivement reçu en 1971 des taxes assimilées au timbre grevant les stocks au 31 décembre 1970	3 090 152
Montant des timbres appliqués sur les licences d'exportation, de la taxe de circulation sur les véhicules à moteur, des impôts communaux et provinciaux	24 595
Montant du précompte immobilier (y compris les additionnels provinciaux et communaux)	29 737
Frais (non compris la T.V.A. déductible) payés pour le transport effectué par des tiers et facturés indépendamment des factures d'achat	70 560
Primes d'assurance contre l'incendie, contre le vol d'autos et contre les dommages résultant d'accidents d'automobiles	108 834
Charges diverses (non compris la T.V.A. déductible) (1)	278 818

PRODUITS FABRIQUES OU ACHEVES, LIVRAISONS

Produits	Produits fabriqués ou achevés dans les établissements pour compte propre et pour compte de tiers (travail à façon) Quantité (t) (2)	Produits livrés destinés à la Belgique et à l'étranger	
		Quantité (t) (2)	Valeur (en 1 000 F) T.V.A. exclue
Essences (3)	4 692 374	1 866 553	2 764 852
Huiles combustibles	20 150 108	6 470 008	7 907 383
Autres produits finis (y compris les produits intermédiaires)	7 623 370	3 414 293	3 882 757
Divers	-	-	1 673
<i>Total</i>	-	-	<i>14 556 665</i>

Cession : quantité (t (2))	13 107 365
Valeur (en 1 000 F) (T.V.A. exclue)	15 119 128
Valeur globale des livraisons (en 1 000 F) : en Belgique (T.V.A. exclue) à l'étranger	10 591 488 3 965 177
Montant facturé à d'autres établissements des entreprises ou à d'autres entreprises pour travaux à façon, réparation, entretien; indemnités reçues des compagnies d'assurance pour des dommages subis et montant des constructions et de l'équipement lourd entrepris pour usage propre et autres recettes (en 1 000 F) (T.V.A. exclue)	2 774 017

VALEUR DES STOCKS ET DES PRODUITS EN COURS DE FABRICATION

Spécification	Valeur (en 1 000 F) (4)	
	au 1.1.1971	au 31.12.1971
Combustibles, matières premières et autres produits à mettre en oeuvre (T.V.A. déductible exclue)	980 192	1 736 828
Produits finis, marchandises destinées à être revendues telles qu'elles ont été achetées, produits en cours de fabrication et constructions en cours d'exécution	2 457 935	2 442 376

(1) Ce poste ne se rapporte pas aux amortissements, aux intérêts, aux loyers et aux impôts.

(2) Tonnes métriques.

(3) Essences autos, essences aviation, carburéacteur type essence, essences spéciales.

(4) Après déduction du montant total des taxes assimilées au timbre grevant les stocks, quelle que soit la date à laquelle le remboursement aura lieu.

INVESTISSEMENTS (1)

ETABLISSEMENTS AYANT OCCUPE 20 PERSONNES OU PLUS

(en 1 000 F)

I. Augmentation (T.V.A. déductible exclue)				II. Réduction (T.V.A. exclue)	III. Amortissements pour l'en- semble du capital investi	
Machines, installations et véhicu- les, neufs et usagés		Construction et achats de bâti- ments et autres constructions existants et de terrains bâtis et non bâtis	Total général	Vente de ter- rains et cession de capitaux fixes usagés	Amortissements du matériel et de l'outillage	Amortissements des bâtiments et autres constuc- tions
Total	dont véhicules pour les trans- ports à l'extérieur					
914 403	8 675	4 891 922 (2)	5 806 325	120 397	1 052 120	545 668

(1) Non compris les investissements des établissements qui ne sont pas encore en activité

(2) Y compris les investissements sociaux

INDUSTRIE DES FABRICATIONS METALLIQUES (1)

ANNEE 1971

ETABLISSEMENTS AYANT OCCUPE 5 OUVRIERS OU PLUS

REPARTITION DES ETABLISSEMENTS D'APRES LE NOMBRE D'OUVRIERS OCCUPES AU 30 SEPTEMBRE ET NOMBRE D'OUVRIERS ET D'EMPLOYES
PAR CLASSE D'IMPORTANCE DES ETABLISSEMENTS

Spécification	5 à 9	10 à 19	20 à 49	50 à 99	100 à 199	200 à 499	500 à 999	1 000 ou plus	Total
Nombre d'établissements	544	681	661	279	181	135	50	36	2 567
Nombre d'ouvriers	3 716	9 411	20 513	19 752	25 596	41 281	35 175	104 013	259 457
Nombre d'employés	871	2 203	5 298	5 761	8 005	12 624	9 062	28 671	72 515

PERSONNEL APPOINTE OU SALARIE OCCUPE DANS LES ETABLISSEMENTS AUX 31 MARS, 30 JUIN, 30 SEPTEMBRE ET 31 DECEMBRE 1971

Personnel assujetti à la sécurité sociale pour employés (y compris les chefs d'établissement liés par un contrat d'emploi et les apprentis-employés)				Personnel assujetti à la sécurité sociale pour ouvriers (y compris les apprentis-ouvriers, mais à l'exclusion des ouvriers à domicile)			
Date	Hommes	Femmes	Total	Date	Hommes	Femmes	Total
31. 3.1971	57 146	14 545	71 691	31. 3.1971	218 009	42 396	260 405
30. 6.1971	57 325	14 600	71 925	30. 6.1971	216 452	42 037	258 489
30. 9.1971	57 639	14 876	72 515	30. 9.1971	217 730	41 727	259 457
31.12.1971	57 778	14 903	72 681	31.12.1971	213 196	41 257	254 453
				Ouvriers à domicile au 31.12.1971	39	38	77

Nombre d'heures de travail réellement effectuées en 1971 par les ouvriers et les apprentis-ouvriers : 477 349 211

DEPENSES DE PERSONNEL

Spécification	Valeur (en 1 000 F)
Appointements bruts payés au personnel assujetti à la sécurité sociale pour employés	19 820 131
Salaires bruts payés au personnel assujetti à la sécurité sociale pour :	
- ouvriers (non compris les ouvriers à domicile)	39 441 950
- ouvriers à domicile	5 364
Cotisations à la sécurité sociale à charge des employeurs pour :	
- le personnel assujetti à la sécurité sociale pour employés	3 285 000
- le personnel assujetti à la sécurité sociale pour : ouvriers ouvriers à domicile	13 511 164 1 834
Primes d'assurance contre les accidents de travail	1 451 406
Autres dépenses de personnel (2)	6 718 735
<i>Total</i>	<i>84 235 584</i>

(1) Ne sont pas repris notamment dans la présente statistique :

- les entreprises dont l'activité principale relève de la sidérurgie : tôles revêtues et tubes;
- les entreprises de montage de constructions métalliques;
- les entreprises de placement d'installations électriques et autres;
- les ateliers autonomes de réparations;
- les établissements ne relevant pas des industries des fabrications métalliques mais produisant pour leur usage propre, des produits identiques à ceux que fabriquent ces industries.

(2) Sont comprises sous cette rubrique les dépenses de personnel qui ne sont pas déclarées à l'O.N.S.S. par ex. : pécule supplémentaire de vacances des employés, libéralités en faveur de certains travailleurs, quote-part dans les assurances de groupe; dépenses de fonctionnement des infirmeries, dispensaires, cantines, etc... pour autant que ces dépenses ne soient pas imposées par la loi.

REPARTITION DU PERSONNEL OCCUPE PAR PROVINCE ET PAR ARRONDISSEMENT

Arrondissements et provinces	Nombre d'éta-blissements	Employés	Ouvriers	Total	Arrondissements et provinces	Nombre d'éta-blissements	Employés	Ouvriers	Total
Anvers	254	12 562	45 855	58 417	Neufchâteau	8	120	557	677
Malines	79	2 616	9 182	11 798	Marche-en-Famenne, Virton, Arlon et Bastogne	8	47	162	209
Turnhout	42	1 208	5 569	6 777	<i>Province de Luxembourg</i>	16	167	719	886
<i>Province d'Anvers</i>	375	16 386	60 606	76 992	Namur	65	1 072	3 484	4 556
Bruxelles-Capitale	436	12 234	30 087	42 321	Dinant et Philippe- ville	16	392	2 433	2 825
Hal-Vilvorde	158	4 102	14 327	18 429	<i>Province de Namur</i>	81	1 464	5 917	7 381
Louvain	50	1 301	5 111	6 412	Alost	48	428	1 810	2 238
Nivelles	60	1 867	5 394	7 261	Termonde	55	416	2 535	2 951
<i>Province de Brabant</i>	704	19 504	54 919	74 423	Eeklo	17	77	420	497
Ath et Mouscron	19	200	1 105	1 305	Gand	119	2 342	9 800	12 142
Charleroi	168	7 738	20 994	28 732	Audenarde	20	124	866	990
Mons	48	556	2 853	3 409	St-Nicolas	41	1 271	5 259	6 530
Soignies	42	844	3 284	4 128	<i>Province de Flandre orientale</i>	300	4 658	20 690	25 348
Thuin	31	417	2 215	2 632	Bruges et Ostende	69	3 109	12 459	15 568
Tournai	33	477	1 480	1 957	Courtrai et Tielt	105	2 205	10 507	12 712
<i>Province de Hainaut</i>	341	10 232	31 931	42 163	Roulers	67	607	3 861	4 468
Liège	272	7 834	27 826	35 660	Furnes, Ypres et Dixmude	28	663	2 781	3 444
Verviers	64	1 550	4 893	6 443	<i>Province de Flandre occidentale</i>	269	6 584	29 608	36 192
Huy et Waremme	38	440	1 862	2 302	<i>Le Royaume</i>	2 567	72 515	259 457	331 972
<i>Province de Liège</i>	374	9 824	34 581	44 405					
Hasselt	56	2 926	16 648	19 574					
Maaseik	30	424	2 331	2 755					
Tongres	21	346	1 507	1 853					
<i>Province de Limbourg</i>	107	3 696	20 486	24 182					

REPARTITION DU PERSONNEL OCCUPE PAR SEXE ET PAR PROVINCE

Provinces	Employés			Ouvriers		
	Hommes	Femmes	Total	Hommes	Femmes	Total
Anvers	13 278	3 108	16 386	50 639	9 967	60 606
Brabant	15 007	4 497	19 504	45 108	9 811	54 919
Hainaut	8 491	1 741	10 232	28 358	3 573	31 931
Liège	7 477	2 347	9 824	28 582	5 999	34 581
Limbourg	3 070	626	3 696	14 985	5 501	20 486
Luxembourg	126	41	167	575	144	719
Namur	1 152	312	1 464	5 791	126	5 917
Flandre orientale	3 766	892	4 658	18 591	2 099	20 690
Flandre occidentale	5 272	1 312	6 584	25 101	4 507	29 608
<i>Le Royaume</i>	57 639	14 876	72 515	217 730	41 727	259 457

MATIERES CONSOMMEES

(Achetées, reçues par cession ou produites dans les établissements
ou les divisions recensées)

Spécification	Unité	quantité	Valeur (en 1 000 F) T.V.A. déductible exclue
A. Combustibles et électricité			
Houille	t	31 000	44 908
Agglomérés de houille	t	5 466	7 180
Coke	t	96 171	253 243
Essence et pétrole	hl	419 867	301 892
Huiles combustibles (fuel-oil, etc...)	hl	4 364 400	741 708
Gaz de pétrole liquéfiés	t	27 658	71 242
Gaz de houille, gaz naturel	1000 m3	197 059	214 555
Autres gaz (acétylène, oxygène, etc...)	t	19 389	233 021
Courant électrique acheté ou reçu par cession (1)	1000 kWh	1 967 229	2 082 251
Autres (agglomérés de lignite, bois, vapeur, etc...)	-	-	92 400
<i>Total</i>	-	-	<i>4 042 400</i>
B. Matières premières et autres produits			
Lingots et demi-produits en acier	t	31 693	358 724
Aciers marchands	t	285 129	2 786 816
Ronds et carrés pour tubes	t	7 811	114 216
Fil machine en acier	t	966 770	6 783 754
Profilés légers en acier	t	89 425	855 946
Profilés lourds en acier	t	162 765	1 293 281
Feuillards laminés à chaud	t	185 891	1 246 655
Feuillards laminés à froid	t	126 753	1 178 117
Tôles d'acier, coils, larges plats	t	980 128	8 814 213
Tubes d'acier	t	104 240	1 592 159
Moulages d'acier	t	34 478	1 276 438
Autres fers ou aciers	t	96 265	1 644 873
Mitrailles	t	321 537	846 433
Ferro-alliages divers (pour aciéries)	t	18 705	326 149
Fonte de moulage toutes catégories	t	133 168	518 727
Autres fontes pour fonderie	t	45 551	148 175
Pièces de fonte (y compris tubes)	t	124 530	2 330 347
Produits auxiliaires de fonderie	-	-	347 295
Aluminium et alliages	t	41 225	2 029 936
Cuivre et alliages	t	74 507	4 482 969
Etain	t	896	131 587
Nickel	t	1 588	250 505
Plomb	t	44 010	643 387
Zinc et alliages	t	27 960	531 296
Autres métaux non ferreux	t	3 472	363 482
Electrodes pour soudure	-	-	430 466
Appareils de mesure et de contrôle	pièce	521 195	406 467
Moteurs électriques	pièce	1 082 331	950 403
Moteurs Diesel	pièce	29 130	1 201 341
Moteurs et pièces de moteurs pour construction navale	-	-	381 417
Moteurs et pièces détachées pour avions	-	-	976 442
Moteurs, châssis, carrosseries et pièces détachées pour autos	-	-	55 154 595
Moteurs, cadres, pièces détachées et accessoires pour motos et pour vélomoteurs	-	-	329 729
Cadres, pièces détachées et accessoires pour vélos	-	-	160 816
Produits n.d.a. pour chemins de fer et tramways	-	-	758 816
Matériel électrique n.d.a.	-	-	15 788 559
Pièces détachées pour armes de guerre et de chasse	-	-	235 674
Autres produits des fabrications métalliques	-	-	17 505 849
Produits chimiques	-	-	572 188
Matières plastiques	-	-	1 592 160
Matières isolantes n.d.a.	-	-	655 747
Matières textiles et autres matières de garnissage	-	-	519 233
Bois et liège	-	-	705 114
Caoutchouc, articles en caoutchouc, amiante	-	-	722 807
Couleurs, émaux, vernis, minium de plomb	t	31 089	1 221 513
Diamants industriels, platine, or, argent	-	-	519 215
Ampoules, verre plat, appareils en verre	-	-	496 857
Produits non métalliques n.d.a.	-	-	174 339
Courroies et cuir	-	-	64 318
Papier, carton	-	-	22 301
Autres matières premières n.d.a.	-	-	5 025
<i>Total</i>	-	-	<i>142 446 871</i>

(1) Y compris les quantités produites dans les établissements recensés.

MATIERES CONSOMMEES (suite)

Spécification	Unité	Quantité	Valeur (en 1 000 F) T.V.A. déductible exclue
C. Autres matières			
Emballages	-	-	1 065 184
Lubrifiants	t	13 342	206 002
Matières utilisées pour l'entretien et la réparation	-	-	1 541 842
Petits outils à main et autres fournitures	-	-	1 780 943
<i>Total</i>	-	-	<i>4 593 971</i>
<i>Total général</i>	-	-	<i>151 083 242</i>

Valeur totale d'achat (T.V.A. déductible exclue) des marchandises achetées en 1971 pour être revendues ou cédées telles qu'elles ont été achetées (en 1 000 F) : 18 099 960.

IMPOTS, TAXES ET DEPENSES DIVERSES

Spécification	Valeur (en 1 000 F)
Montant (non compris la T.V.A. déductible) facturé par des tiers pour l'entretien et la réparation de bâtiments, machines et moyens de transport	2 351 291
Montant (non compris la T.V.A. déductible) facturé par des tiers pour le travail à façon effectué pour le compte des établissements recensés	5 451 047
Montant de la T.V.A. perçue sur les marchandises et services fournis par les établissements recensés et montant éventuel des timbres fiscaux appliqués sur les factures de vente (taxes de transmission, de luxe, de facture) y compris le montant de la taxe à l'exportation	21 710 488
Montant de la T.V.A. déductible sur les achats et remboursement effectivement reçu en 1971 des taxes assimilées au timbre grevant les stocks au 31 décembre 1970	19 202 590
Montant des timbres appliqués sur les licences d'exportation, de la taxe de circulation sur les véhicules à moteur, des impôts communaux et provinciaux	294 894
Montant du précompte immobilier (y compris les additionnels provinciaux et communaux)	340 381
Frais (non compris la T.V.A. déductible) payés pour le transport effectué par des tiers et facturés indépendamment des factures d'achat	1 809 943
Primes d'assurance contre l'incendie, contre le vol d'autos et contre les dommages résultant d'accidents d'automobiles	566 266
Charges diverses (non compris la T.V.A. déductible) (1)	11 390 463

(1) Ce poste ne se rapporte pas aux amortissements, aux intérêts, aux loyers et aux impôts.

PRODUCTION ET VENTES

Produits finis	Unité	Production pour compte propre et à façon pour compte de tiers Quantité	Produits livrés			
			destinés à la Belgique		destinés à l'étranger	
			Quantité	Valeur (en 1 000 F) T.V.A. exclue	Quantité	Valeur (en 1 000 F)
I. Aciéries de moulage - Fonderies :						
Pièces en fonte d'acier (acier moulé)	t	102 415	27 542	1 107 420	60 657	2 220 397
Fontes d'hydraulique et fontes sur album	t	28 474	26 214	445 771	1 373	36 447
Lingotières et cylindres de laminoirs	t	101 374	29 423	346 796	16 432	392 734
Autres fontes sur modèle	t	97 146	78 930	1 461 650	15 877	390 188
Raccords et autres pièces en fonte malléable	t	3 818	3 698	199 896	(1)	(1)
<i>Total</i>	<i>t</i>	<i>333 227</i>	<i>165 807</i>	<i>3 563 533</i>	<i>94 339</i>	<i>3 039 766</i>
II. Tréfilerie, étirage, laminage à froid et leurs dérivés :						
Fils trefilés revêtus ou non	t	452 118	94 749	1 143 820	351 398	4 964 686
Ronces artificielles	t	70 698	3 275	41 856	66 433	814 701
Clouterie en acier et en métaux non ferreux	t	61 078	20 978	262 099	41 339	451 249
Visserie, pitonnerie, rivets en acier et métaux non ferreux	t	9 463	5 178	281 404	4 321	230 173
Câbles, cordages, etc..., non électriques	t	73 002	19 949	481 495	52 800	1 998 678
Toiles métalliques en acier et en métaux non ferreux; grillages, treillis, clôtures en métaux communs	t	207 558	45 929	926 382	159 904	1 802 391
Ressorts d'ameublement, carcasses, accessoires	t	7 988	5 081	247 561	2 920	87 654
Electrodes	t	16 673	9 937	262 569	7 034	208 330
Aciers étirés et tournés, petits plats à froid, etc...	t	26 312	20 714	268 531	7 648	81 207
Feuillards laminés à froid	t	159 787	39 880	390 468	117 425	1 214 356
<i>Total</i>	<i>t</i>	<i>1 086 677</i>	<i>265 670</i>	<i>4 306 185</i>	<i>811 222</i>	<i>11 853 425</i>
III. Forge, estampage, gros emboutissage et activités connexes :						
Articles de boulonnerie en fer et acier et en métaux non ferreux	t	36 488	20 088	490 817	17 207	392 275
Ressorts industriels	t	11 347	11 105	408 418	(1)	(1)
Travaux d'emboutissage	t	4 069	1 849	54 520	657	14 840
Profilés à froid hors feuillard, bandes ou tôles et autres profilés travaillés	t	120 516	45 049	537 910	72 756	710 642
Tôles perforées pour tous usages, métal déployé et autres produits semi-ouvrés	t	74 058	25 951	342 320	47 607	407 830
Pièces forgées, y compris les chaînes à maillons et autres non articulées	t	21 530	10 307	311 546	6 901	211 921
Pièces estampées en acier	t	10 877	5 492	176 377	5 363	141 593
Pièces estampées en métaux non ferreux	t	8 480	4 315	256 979	4 208	241 221
<i>Total</i>	<i>t</i>	<i>287 365</i>	<i>124 156</i>	<i>2 578 887</i>	<i>154 699</i>	<i>2 120 322</i>

(1) Les produits destinés à l'étranger ont été ajoutés aux produits destinés à la Belgique.

PRODUCTION ET VENTES (suite)

Produits finis	Unité	Production pour compte propre et à façon pour compte de tiers Quantité	Produits livrés			
			destinés à la Belgique		destinés à l'étranger	
			Quantité	Valeur (en 1 000 F) T.V.A. exclue	Quantité	Valeur (en 1 000 F)
IV. Travail de la tôle et fabrications métalliques diverses :						
Fûts, tambours, bidons, cruches en acier et en aluminium, bouteilles soudées pour gaz liquéfiés	t	41 736	35 680	724 945	5 551	249 033
Emballages métalliques légers, boîtes à conserves	t	103 175	64 730	1 299 616	38 807	895 232
Bouchons-couronnes, capsules et similaires	t	19 711	19 530	546 374	(1)	(1)
Plaques indicatrices, publicitaires et similaires en métaux communs	t	4 883	4 898	232 643	(1)	(1)
Articles de ménage, d'hygiène et d'économie domestique :						
- en tôle d'acier zinguée	t	4 629	3 953	90 773	608	24 370
- en tôle d'acier émaillée	t	1 100	1 111	49 615	(1)	(1)
- en tôle d'acier inoxydable	t	1 291	931	216 139	395	86 052
- en aluminium	t	697	531	67 832	148	18 877
- en tôle d'acier brute, peinte, vernie, en fonte et en autres métaux communs	t	3 919	1 063	91 457	2 999	202 342
- en fil	t	4 964	2 691	117 929	2 045	74 705
Articles de lustrerie, lampisterie	t	7 960	5 295	746 379	2 087	258 052
Appareils mécaniques pour l'économie domestique; articles de sport et de plein air, métalliques	t	1 481	686	53 669	685	33 792
Extincteurs	t	3 035	3 028	236 341	(1)	(1)
Autres articles à destination non industrielle (y compris malles, coffrets, jouets et jeux)	t	1 189	656	102 869	542	83 845
Palettes et bacs de manutention	t	1 231	780	29 347	447	15 272
Petite chaudronnerie	t	11 349	9 403	348 962	509	18 365
Petite construction métallique, petite charpente	t	46 584	36 769	1 131 911	9 701	196 681
Pièces diverses à destination autre que ménagère	t	20 215	13 594	478 330	6 811	273 294
Outils agricoles, de jardinage et analogues, à main, petit outillage à main, étaux, clefs de serrage, limes, tenailles, scies, etc...	t	1 650	1 171	65 969	479	54 011
Rasoirs, ciseaux, lames, instruments de chirurgie, couteaux et lames, aiguilles pour machines à coudre	t	435	241	69 049	240	188 503
Couverts (cuillers, louches, fourchettes, etc...)	t	241	236	59 105	(1)	(1)
Petits articles métalliques divers pour le vêtement, le bureau, l'industrie, etc... (à l'exclusion des aiguilles pour machines à coudre)	t	2 373	1 621	156 780	707	72 628
Travaux de protection à façon (émailage, galvanisation, nickelage, chromage etc...)	t	87 674	-	-	-	-
<i>Total</i>	t	371 522	208 598	6 916 034	72 781	2 745 054

(1) Les produits destinés à l'étranger ont été ajoutés aux produits destinés à la Belgique.

PRODUCTION ET VENTES (suite)

Produits finis	Unité	Production pour compte propre et à façon pour compte de tiers Quantité	Produits livrés			
			destinés à la Belgique		destinés à l'étranger	
			Quantité	Valeur (en 1 000 F) T.V.A. exclue	Quantité	Valeur (en 1 000 F)
V. Accessoires métalliques du bâtiment :						
Sièges métalliques et parties	t	13 665	10 146	548 324	3 351	160 706
Meubles de bureau en tubes	t	1 473	1 466	83 206	(1)	(1)
Meubles de bureau en tôle, classeurs, fichiers, boîtes	t	20 891	16 643	663 445	4 145	168 348
Mobilier médico-chirurgical, mobilier pour hôpitaux	t	684	699	120 131	(1)	(1)
Lits et sommiers métalliques	t	19 199	12 309	504 075	6 057	249 229
Coffres-forts	t	2 114	2 086	167 482	(1)	(1)
Mobilier scolaire	t	2 363	2 340	90 780	48	2 794
Mobilier de cuisine	t	6 648	4 963	255 979	1 552	83 400
Autres meubles métalliques	t	26 211	17 540	578 213	8 006	245 440
Menuiserie métallique en fer, fonte, acier, bronze	t	23 139	20 690	932 424	2 204	91 098
Menuiserie métallique en aluminium	t	11 708	10 046	1 644 743	1 635	292 576
Volets métalliques, grilles rétractiles, persiennes	t	7 819	5 014	306 162	2 784	144 227
Chaudières, parties de chaudières et leurs pièces détachées	t	44 260	27 239	702 104	14 415	260 167
Radiateurs, parties de radiateurs et leurs pièces détachées, tuyaux à ailettes	t	103 795	54 166	1 164 629	46 329	937 512
Brûleurs à mazout pour chauffage central (vendus isolément)	t	2 646	1 832	227 772	824	123 454
Boilers et vases d'expansion pour chauffage central	t	5 370	5 322	141 863	(1)	(1)
Poêlerie (chauffage et cuisine) :						
- à combustibles solides	t	9 015	6 942	292 261	2 786	104 990
- à combustibles liquides	t	13 280	8 935	705 536	2 908	200 925
- à combustibles gazeux	t	15 175	12 982	866 282	1 976	129 210
- pièces (vendues séparément)	t	3 300	2 712	105 516	545	15 893
Articles de serrurerie ; leurs parties et pièces détachées	t	1 163	1 087	83 149	114	19 088
Articles de quincaillerie	t	15 020	11 032	665 851	4 080	194 937
Chauffe-bains, chauffe-eau non électriques, baignoires, autres articles sanitaires et réservoirs de chasse	t	14 017	6 863	403 419	6 892	360 982
<i>Total</i>	<i>t</i>	<i>362 955</i>	<i>243 054</i>	<i>11 253 346</i>	<i>110 651</i>	<i>3 784 976</i>

(1) Les produits destinés à l'étranger ont été ajoutés aux produits destinés à la Belgique.

PRODUCTION ET VENTES (suite)

Produits finis	Unité	Production pour compte propre et à façon pour compte de tiers Quantité	Produits livrés			
			destinés à la Belgique		destinés à l'étranger	
			Quantité	Valeur (en 1 000 F) T.V.A. exclue	Quantité	Valeur (en 1 000 F)
VI. Ponts, charpentes, chaudronnerie et chaudières :						
Ponts, charpentes, pylônes, hangars, portes d'écluses, etc., gadres et étançons de mines, containers de 1 m et plus, tuyauterie non soumise à pression en acier soudé, hors tôle	t	193 525	154 134	3 297 573	23 588	655 507
Chaudronnerie non soumise à pression	t	32 851	25 684	758 066	3 370	97 332
Récipients soudés soumis à pression	t	8 890	6 261	186 421	2 573	96 662
Chaudières à tubes d'eau ("monobloc" exclus), y compris parties et pièces détachées ; chaudières "monoblocs" à tubes d'eau et à tubes de fumée	t	14 016	8 985	728 464	4 846	403 025
Chaudières de récupération de chaleur et autres types de chaudières	t	3 123	1 056	77 185	2 063	138 963
Appareils auxiliaires pour générateurs de vapeur, brûleurs pour foyers, foyers automatiques et parties	t	5 067	2 419	118 567	2 304	106 037
Tuyauterie : tubes ouverts en aciers ordinaires, inoxydables, alliés, etc.; conduites forcées	t	12 907	11 526	645 907	1 274	211 499
Chaudronnerie spécialisée pour l'industrie pétrolière et la pétrochimie :						
Réservoirs de stockage	t	63 310	63 331	1 091 106	(1)	(1)
Echangeurs de chaleur, évaporateurs	t	5 760	1 213	129 798	4 338	343 594
Tours, réservoirs à pression, chambres de réaction, fours, tuyauterie	t	3 766	2 473	117 997	1 293	73 506
<i>Total</i>	<i>t</i>	<i>343 215</i>	<i>277 082</i>	<i>7 151 084</i>	<i>45 649</i>	<i>2 126 125</i>
VII. Construction navale :						
Navires de mer	nombre	12	-	2 398 485	-	(1)
Navires et bateaux fluviaux	"	51	-	128 195	-	324 704
Réparations navales et autres	-	-	-	1 490 279	-	1 846 059
<i>Total</i>	<i>-</i>	<i>-</i>	<i>-</i>	<i>4 016 959</i>	<i>-</i>	<i>2 170 763</i>
VIII. Matériel de chemin de fer et tramways :						
Locomotives et locotracteurs Diesel et électriques, autorails, automotrices, draines, voitures de voyageurs, wagons et wagonnets à voie étroite	t	35 543	28 000	1 478 328	7 547	309 541
Trains de roues, châssis et bogies	t	12 043	7 338	246 879	4 436	120 158
Autres parties de véhicules pour voies ferrées	t	9 069	7 152	366 794	1 670	119 825
Matériel fixe de voies ferrées et éléments de voies ferrées	t	2 622	2 484	98 983	111	4 786
<i>Total</i>	<i>t</i>	<i>59 277</i>	<i>44 974</i>	<i>2 190 984</i>	<i>13 764</i>	<i>554 310</i>

(1) Les produits destinés à l'étranger ont été ajoutés aux produits destinés à la Belgique

PRODUCTION ET VENTES (suite)

Produits finis	Unité	Production pour compte propre et à façon pour compte de tiers Quantité	Produits livrés			
			destinés à la Belgique		destinés à l'étranger	
			Quantité	Valeur (en 1 000 F) T.V.A. exclue	Quantité	Valeur (en 1 000 F)
IX. Automobile, cycle et industries connexes :						
Véhicules automobiles pour le transport en commun de personnes	t pièce	11 211 3 205	2 760 438	304 905	8 456 2 771	883 286
Voitures automobiles :						
- 1 000 c.c.	t pièce	82 614 138 603	12 072 20 221	861 209	70 263 117 931	4 981 766
1 000 - 1 500 c.c.	t pièce	318 681 407 012	32 156 40 791	2 495 900	285 181 364 451	23 699 917
1 500 c.c. et plus	t pièce	362 017 351 816	49 041 44 339	4 690 930	313 483 307 466	26 834 828
Véhicules automobiles pour le transport de marchandises (y compris les tracteurs routiers)	t pièce	115 388 69 404	43 005 8 774	2 360 031	70 721 58 996	4 756 262
Véhicules automobiles à usages spéciaux	t pièce	4 238 1 722	2 845 402	248 859	1 456 1 724	152 140
Châssis avec moteur, moteurs de véhicules automobiles, parties et pièces détachées de moteurs de véhicules automobiles	t	5 768	4 894	228 780	940	49 694
Parties, pièces détachées et accessoires non électriques de véhicules automobiles	t	59 470	13 797	846 815	42 826	2 996 151
Appareils et accessoires électriques de véhicules automobiles	t	5 993	836	240 810	5 074	862 125
Carrosseries de véhicules automobiles, containers	t pièce	15 973 14 659	7 814 4 351	561 513	8 161 10 309	805 216
Roulottes et caravanes	t pièce	3 651 5 902	1 726 2 672	167 390	1 863 3 079	170 916
Remorques (sauf pour véhicules agricoles)	t pièce	1 357 397	1 136 374	73 370	72 24	5 960
Semi-remorques	t pièce	15 338 2 452	10 982 1 796	617 102	4 319 647	354 351
Bennes fixes et basculantes	t pièce	7 132 2 529	5 392 2 177	296 705	1 753 354	135 692
Cyclomoteurs et motocyclettes	t pièce	5 272 80 881	1 355 24 233	142 932	3 687 55 264	310 808
Vélocipèdes sans moteur	t pièce	3 278 216 219	2 234 151 610	224 962	1 027 64 693	98 455
Cadres de vélocipèdes sans moteur	t pièce	540 92 598	531 90 556	46 139	11 1 457	738
Moteurs de cycles, parties et pièces détachées de moteurs pour cycles et motocycles, parties et pièces détachées et accessoires pour cycles et motocycles	t	5 929	2 672	162 521	3 223	200 280
Voitures d'enfants	t pièce	995 52 816	931 49 923	70 717	50 2 549	2 921
Voitures d'invalides et autres voitures (y compris leurs parties et pièces détachées)	t	184	182	16 428	4	152
<i>Total</i>	<i>t</i>	<i>1 025 029</i>	<i>196 361</i>	<i>14 658 018</i>	<i>822 570</i>	<i>67 301 658</i>

PRODUCTION ET VENTES (suite)

Produits finis	Unité	Production pour compte propre et à façon pour compte de tiers Quantité	Produits livrés			
			destinés à la Belgique		destinés à l'étranger	
			Quantité	Valeur (en 1 000 F) T.V.A. exclue	Quantité	Valeur (en 1 000 F)
X. Machines motrices, pneumatiques et hydrauliques :						
Moteurs diesel, moteurs à explosion et autres machines motrices	t	15 365	4 761	514 404	10 849	2 415 423
Machines pneumatiques	t	22 594	(2)	(2)	20 835	3 223 445
Pompes à liquides, manuelles	t	360	359	26 543	(1)	(1)
	pièce	21 448	21 416			
Pompes à liquides, volumétriques	t	2 277	1 371	175 335	905	133 169
	pièce	36 785	20 896		15 063	
Pompes à liquides, centrifuges	t	5 499	3 590	458 351	1 904	250 397
	pièce	38 985	31 340		7 715	
Autres types de pompes à liquides	t	322	242	28 045	75	13 314
Parties et pièces détachées de pompes à liquides	t	2 265	1 258	146 209	966	121 315
Transmissions hydrauliques et pneumatiques, presses hydrauliques autres que pour le travail des métaux	t	1 661	1 743	325 879	(1)	(1)
Matériel frigorifique industriel	t	9 220	3 651	445 103	5 586	673 217
Matériel frigorifique commercial	t	2 955	2 930	312 146	(1)	(1)
Groupes monoblocs et installations de conditionnement d'air	t	2 936	2 776	320 912	(1)	(1)
Ventilateurs et installations de ventilation industrielle	t	6 338	4 164	443 348	2 269	264 954
- Générateurs d'air chaud	t	2 422	2 732	211 426	(1)	(1)
- Aérothermes, convecteurs et autre matériel aéraulique de chauffage à air chaud	t	2 291	1 029	77 217	1 275	139 767
- Appareils et installations pour la filtration, l'épuration et le dépeussierage de l'air et des gaz, séchoirs et installations de séchage	t	6 068	3 826	336 596	2 249	146 771
<i>Total</i>	<i>t</i>	<i>82 573</i>	<i>34 432</i>	<i>3 821 514</i>	<i>46 913</i>	<i>7 381 772</i>
XI. Machines-outils et industries connexes :						
Machines-outils pour le travail des métaux par enlèvement de copeaux ou par abrasion	t	4 593	992	164 316	3 554	792 562
	pièce	5 040	2 763		2 533	
Machines-outils pour le travail des métaux par déformation, machines-outils spéciales	t	12 881	1 864	173 346	10 332	1 433 137
	pièce	3 297	495		2 795	
Machines-outils pour le travail du bois, de l'ébonite, du liège, des os	t	3 548	1 251	134 711	2 311	504 853
	pièce	115 841	44 099		71 530	
Machines-outils à main pour métaux, outils et accessoires de machines-outils; outillage diamanté	t	9 184	2 759	715 289	5 906	1 847 511
<i>Total</i>	<i>t</i>	<i>30 206</i>	<i>6 866</i>	<i>1 187 662</i>	<i>22 103</i>	<i>4 578 063</i>

(1) Les produits destinés à l'étranger ont été ajoutés aux produits destinés à la Belgique.

(2) Les produits destinés à la Belgique ont été ajoutés aux produits destinés à l'étranger.

PRODUCTION ET VENTES (suite)

Produits finis	Unité	Production pour compte propre et à façon pour compte de tiers Quantité	Produits livrés			
			destinés à la Belgique		destinés à l'étranger	
			Quantité	Valeur (en 1 000 F) T.V.A. exclue	Quantité	Valeur (en 1 000 F)
XII. Machines textiles et accessoires :						
Machines et appareils pour la préparation, le cardage, la filature, le retordage et le bobinage des matières textiles	t	9 705	1 365	129 322	8 305	820 313
Machines à tisser, à tricoter, à broder	t	17 980	1 287	103 836	17 417	1 582 188
Machines pour le blanchiment, la teinture, l'apprêt et le finissage	t	1 519	358	63 438	1 153	192 786
Machines à coudre	t	87	12	4 218	75	51 405
Garnitures de cardes	t	1 503	202	32 053	1 307	109 606
Autres accessoires pour machines textiles	t	7 222	1 797	204 667	5 481	495 715
Machines de blanchisserie industrielle et de nettoyage à sec	t	2 369	658	100 256	1 642	192 899
<i>Total</i>	<i>t</i>	<i>40 385</i>	<i>5 679</i>	<i>637 790</i>	<i>35 380</i>	<i>3 444 912</i>
XIII. Constructions mécaniques diverses :						
Réducteurs, multiplicateurs et variateurs de vitesse	t	8 793	2 956	227 042	5 771	595 832
Autres engrenages et organes de transmission	t	4 960	3 624	272 228	1 251	94 948
Robinetterie industrielle et spéciale en acier	t	2 058	975	142 180	952	241 717
Robinetterie industrielle et spéciale en fonte	t	1 804	723	55 259	967	59 038
Robinetterie industrielle et spéciale en métaux non ferreux	t	1 235	605	61 585	388	38 446
Robinetterie de bâtiment	t	4 326	2 917	343 684	1 478	257 199
Raccords et analogues	t	4 464	2 068	104 340	2 265	118 595
Accessoires divers de machines	t	1 231	1 062	194 877	168	19 828
Mécanique générale	t	28 318	16 851	1 240 903	4 657	424 095
Décolletage	t	5 127	4 622	494 599	550	72 092
<i>Total</i>	<i>t</i>	<i>62 316</i>	<i>36 403</i>	<i>3 136 697</i>	<i>18 447</i>	<i>1 921 790</i>
XIV. Appareils de levage, de manutention et de pesage et de génie civil :						
Treuil, cabestans, palans, crics et vérins	t	3 339	1 737	151 341	1 567	106 262
Grues mobiles	t	2 195	2 201	174 834	(1)	(1)
Autres grues, ponts roulants, ponts portiques et similaires	t	9 385	5 360	343 982	3 648	197 838
Ascenseurs et similaires; escaliers roulants	t	12 170	12 265	1 129 135	(1)	(1)
Engins de manutention continue pour produits en vrac	t	7 655	5 597	341 661	2 288	138 264
Engins de manutention continue pour charges isolées	t	7 717	2 662	520 410	5 086	361 191
Véhicules de manutention	t	10 392	3 222	196 063	6 490	547 602
Appareils de pesage	t	2 472	(2)	(2)	2 457	271 587
Matériel de terrassement	t	30 058	(2)	(2)	29 444	3 403 002
Bétonnières et malaxeurs à mortier	t	1 859	1 756	86 103	106	4 938
Autre matériel de génie civil	t	14 232	8 089	416 283	6 411	375 815
<i>Total</i>	<i>t</i>	<i>101 474</i>	<i>42 889</i>	<i>3 359 812</i>	<i>57 497</i>	<i>5 406 499</i>

(1) Les produits destinés à l'étranger ont été ajoutés aux produits destinés à la Belgique.

(2) Les produits destinés à la Belgique ont été ajoutés aux produits destinés à l'étranger.

PRODUCTION ET VENTES (suite)

Produits finis	Unité	Production pour compte propre et à façon pour compte de tiers Quantité	Produits livrés			
			destinés à la Belgique		destinés à l'étranger	
			Quantité	Valeur (en 1 000 F) T.V.A. exclue	Quantité	Valeur (en 1 000 F)
XV. Appareils et installations pour diverses industries :						
Matériel spécial pour les industries extractives et connexes	t	9 255	3 108	113 633	6 185	261 364
Matériel spécial pour les industries alimentaires	t	13 827	3 765	299 991	9 978	851 248
Matériel pour boulangerie, pâtisserie, charcuterie, boucherie, débits de boissons	t	4 717	2 806	280 966	1 898	246 221
Matériel pour grandes cuisines	t	1 065	1 073	151 246	(1)	(1)
Matériel spécial pour les industries chimiques	t	11 332	6 258	565 390	4 962	669 059
Matériel de conditionnement et d'emballage	t	8 139	2 553	204 699	5 524	766 694
Matériel spécial pour la fabrication et le travail du verre et des ouvrages en verre	t	2 578	948	53 025	1 620	525 399
Fours industriels à combustibles	t	1 121	(2)	(2)	1 121	105 989
Machines et installations pour :						
- l'industrie du papier, du carton et des arts graphiques (y compris l'imprimerie)	t	2 659	1 159	71 021	1 475	253 651
- l'industrie du caoutchouc et des matières plastiques	t	4 340	579	62 653	3 963	310 234
- l'industrie sidérurgique et de la fonderie	t	11 548	5 966	436 857	2 628	204 574
- le travail de la pierre et du marbre; la fabrication du ciment, de la chaux et du plâtre, la briqueterie et les industries céramiques et des produits réfractaires, les industries non dénommées ailleurs	t	14 813	5 810	462 871	6 368	587 964
<i>Total</i>	t	<i>85 394</i>	<i>34 025</i>	<i>2 702 352</i>	<i>45 722</i>	<i>4 782 397</i>
XVI. Tracteurs et machines agricoles :						
Tracteurs agricoles et leurs organes, parties et pièces détachées	t	81 105	(2)	(2)	82 706	4 515 648
Matériel pour le labour, pour la préparation et la fertilisation du sol, pour semis et plantations, pour la protection des cultures	t	2 871	1 655	130 935	1 107	83 104
Matériel de récolte et de battage, de sélection et de conditionnement après récolte, d'élevage, de transformation, de laiterie	t	29 797	6 502	419 772	27 042	2 050 136
Véhicules agricoles (remorques, épandeurs de fumier, etc...)	t	1 477	1 249	53 606	310	11 871
<i>Total</i>	t	<i>115 250</i>	<i>9 406</i>	<i>604 313</i>	<i>111 165</i>	<i>6 660 759</i>
XVII. Appareils de mesure non électriques, de laboratoire et analogues						
Compteurs de gaz, compteurs d'eau et autres appareils de mesure	t	4 516	1 222	279 148	3 263	169 182
Machines à écrire, de bureau, statistiques, comptables (non électroniques), autres appareils de fine mécanique, de laboratoire, d'optique, etc. - fermetures à glissières	t	2 440	963	253 888	1 535	518 035
<i>Total</i>	t	<i>6 956</i>	<i>2 185</i>	<i>533 036</i>	<i>4 798</i>	<i>687 217</i>

(1) Les produits destinés à l'étranger ont été ajoutés aux produits destinés à la Belgique.

(2) Les produits destinés à la Belgique ont été ajoutés aux produits destinés à l'étranger.

PRODUCTION ET VENTES (suite)

Produits finis	Unité	Production pour compte propre et à façon pour compte de tiers Quantité	Produits livrés				
			destinés à la Belgique		destinés à l'étranger		
			Quantité	Valeur (en 1 000 F) T.V.A. exclue	Quantité	Valeur (en 1 000 F)	
XVIII. Armes et munitions	<i>Total</i>	t	8 670	1 092	347 152	7 526	3 233 566
XIX. Matériel électrique d'équipement :							
Moteurs		t	10 250	6 066	761 292	4 089	574 181
Autres machines électriques rotatives		t	2 021	1 507	289 238	491	101 058
Transformateurs industriels		t	25 555	13 614	1 198 388	11 739	882 303
Condensateurs industriels, convertisseurs et autres machines statiques		t	2 611	2 553	286 992	(1)	(1)
Appareillage industriel (haute tension)		t	8 879	3 849	335 887	5 015	312 326
Appareillage industriel (base tension - y compris les relais)		t	9 582	5 574	767 601	4 163	980 876
Ensembles préfabriqués haute basse tension (tableaux)		t	6 628	5 479	638 392	1 226	168 244
Fours industriels et de laboratoire; machines et appareils de soudage et de découpage		t	4 411	1 059	107 062	3 238	601 284
Compteurs d'électricité et appareils électriques et électroniques de mesure		t	782	694	212 318	55	37 065
Isolants pour l'électricité		t	288	288	57 790	(1)	(1)
Fils et câbles isolés		t	109 648	88 352	4 656 295	18 629	1 084 371
Tubes pour canalisations intérieures		t	3 010	2 669	123 415	(1)	(1)
Armatures et matériel d'éclairage industriel et public		t	6 626	5 515	781 921	892	162 277
	<i>Total</i>	t	190 291	137 219	10 216 591	49 537	4 903 985
XX. Télécommunication - Electronique professionnelle - Automation							
Appareils et installations de télécommunication pour la téléphonie et la télégraphie		t	16 233	5 788	3 679 165	9 027	4 804 382
Appareils et installations d'émission et de transmission pour la radiodiffusion, la télévision, le radioguidage, la radio-télécommande; appareils électriques de signalisation acoustique et visuelle		t	5 739	2 278	689 617	2 547	950 388
Appareils d'électricité médicale et tous autres appareils à radiations		t	2 141	533	218 706	1 499	562 158
Composants actifs et passifs; électronique industrielle		t	6 068	895	178 448	3 139	971 584
Calculatrices électroniques, appareils de transmission et de centralisation des informations; matériel de contrôle industriel		t	2 061	154	82 337	1 557	1 280 194
Autres appareils électroniques professionnels		t	2 418	908	301 526	1 324	607 261
	<i>Total</i>	t	34 860	10 556	5 149 799	19 093	9 175 867

(1) Les produits destinés à l'étranger ont été ajoutés aux produits destinés à la Belgique.

PRODUCTION ET VENTES (suite)

Produits finis	Unité	Production pour compte propre et à façon pour compte de tiers Quantité	Produits livrés			
			destinés à la Belgique		destinés à l'étranger	
			Quantité	Valeur (en 1 000 F) T.V.A. exclue	Quantité	Valeur (en 1 000 F)
XXI. Matériel électrique de consommation - Electronique pour le grand public :						
Petit matériel d'installation	t	15 760	12 558	876 612	3 229	273 269
Appareils électrodomestiques	t	1 278	909	165 915	364	63 122
Lessiveuses et essoreuses ménagères, machines à laver la vaisselle	t pièce	4 343 97 648	4 303 96 508	331 784	(1)	(1)
Appareils électrothermiques domestiques	t	10 760	3 981	445 225	6 844	565 096
Réfrigérateurs et congélateurs domesti- ques; parties et pièces détachées de tous appareils électrodomestiques	t	2 943	437	51 320	2 437	163 530
Récepteurs de télévision	t pièce	16 985 471 572	(2)	(2)	17 070 478 802	4 209 251
Récepteurs de radio	t pièce	3 627 1 596 799	65 14 860	505 960	3 422 1 525 864	6 247 054
Pick-up et tourne-disques	t pièce	430 556 098	43 9 229		400 550 103	
Appareils d'enregistrement et de repro- duction	t pièce	2 663 1 549 138	20 2 613		2 630 1 541 678	
Parties et pièces détachées non électro- niques de radio, télévision, appareils d'enregistrement et de reproduction	t	17 404	1 972		11 080	
Eclairage domestique	t	8 439	1 976	207 024	3 559	1 055 878
Piles et accumulateurs	t	30 791	14 947	664 927	14 930	935 563
Autre matériel n.d.a.	t	1 902	366	74 433	1 497	393 039
<i>Total</i>	t	117 325	41 577	3 323 200	67 462	13 905 802
XXII. Autres produits	-	-	-	2 433 293		1 826 574

Spécification	Valeur (en 1 000 F)
Valeur totale des livraisons (T.V.A. exclue) : en Belgique à l'étranger	94 355 911 163 338 032
<i>Total</i>	<i>257 693 943</i>
Valeur globale des constructions et de l'équipement lourd achevés pour l'usage propre des établissements et en dehors de leur activité courante (T.V.A. exclue)	1 246 924
Montant facturé à d'autres établissements pour travail à façon, réparation, entretien (non compris les réparations navales reprises au groupe VII) (T.V.A. exclue)	15 608 820
Indemnités reçues des compagnies d'assurance pour des dommages subis par suite d'incendie, vol d'autos et accidents d'automobiles	110 494
Valeur des cessions	2 186 288
Valeur globale des ventes de marchandises sorties des établissements sans avoir subi de transformation (T.V.A. exclue)	20 192 273
Autres recettes	1 306 023

- (1) Les produits destinés à l'étranger ont été ajoutés aux produits destinés à la Belgique.
(2) Les produits destinés à la Belgique ont été ajoutés aux produits destinés à l'étranger.

VALEUR DES STOCKS, DES PRODUITS EN COURS DE FABRICATION ET DES CONSTRUCTIONS EN COURS D'EXECUTION

Spécification	Valeur (en 1 000 F) (1)	
	au 1er janvier 1971	au 31 décembre 1971
A. Stocks :		
1. Combustibles, matières premières et autres produits à mettre en oeuvre, T.V.A. déductible exclue	23 393 937	24 231 704
2. Produits finis et déchets	11 560 333	14 257 514
3. Marchandises destinées à être revendues telles qu'elles ont été achetées, T.V.A. déductible exclue	3 563 760	4 046 898
B. Produits en cours de fabrication et constructions en cours d'exécution :		
1. Produits en cours de fabrication autres que l'équipement lourd (y compris navires et bateaux)	21 296 929	26 297 312
2. Constructions en cours d'exécution (y compris navires et bateaux) et équipement lourd en cours de fabrication	3 577 318	4 801 147

INVESTISSEMENTS

ETABLISSEMENTS AYANT OCCUPE 20 PERSONNES OU PLUS

(en 1 000 F)

I. Augmentation, T.V.A. déductible exclue						II. Réduction T.V.A. exclue			
Machines, installations et véhicules, neufs et usagés		Construction de bâtiments et d'autres ouvrages	Achats de bâtiments et autres constructions existants et de terrains bâtis et non bâtis		Total	Investissements sociaux	Total général	Vente de terrains et cession de capitaux fixes usagés	
Total	dont véhicules pour les transports à l'extérieur		Total	dont terrains non bâtis				Total	dont terrains non bâtis
8 777 633	1 065 015	3 949 717	492 964	148 810	13 220 314	144 291	13 364 605	2 016 041	33 598
III. Amortissements pour l'ensemble du capital investi						IV. Financement des investissements			
Amortissements du matériel et de l'outillage		7 139 177		Financement par les ressources propres des entreprises		8 718 585			
Amortissements des bâtiments et autres constructions		2 265 257		Financement par des ressources autres que celles des entreprises		4 646 020			

(1) Après déduction du montant total des taxes assimilées au timbre grevant les stocks, quelle que soit la date à laquelle le remboursement aura lieu.

INDUSTRIE DE LA CONSTRUCTION (1)

ANNEE 1971

A. RESULTATS GLOBAUX

REPARTITION DES ENTREPRISES D'APRES LE NOMBRE D'OUVRIERS OCCUPES AU 30 SEPTEMBRE ET NOMBRE D'OUVRIERS ET D'EMPLOYES PAR CLASSE D'IMPORTANCE DES ENTREPRISES

Spécification	10 à 19	20 à 49	50 à 99	100 à 199	200 à 499	500 à 999	1 000 et plus	Total
Nombre d'entreprises	557	978	341	156	70	23	10	2 135
Nombre d'ouvriers	7 623	30 734	23 302	21 255	20 799	15 224	15 021	133 958
Nombre d'employés	764	2 310	2 175	2 383	2 826	2 287	2 812	15 557

PERSONNEL APPOINTE OU SALARIE OCCUPE DANS LES ENTREPRISES AUX 31 MARS, 30 JUIN, 30 SEPTEMBRE ET 31 DECEMBRE 1971

Personnel assujetti à la sécurité sociale pour employés (y compris les chefs d'entreprise liés par un contrat d'emploi et les apprentis-employés)				Personnel assujetti à la sécurité sociale pour ouvriers (y compris les apprentis-ouvriers)			
Date	Hommes	Femmes	Total	Date	Hommes	Femmes	Total
31. 3.1971	12 165	3 060	15 225	31. 3.1971	129 980	622	130 602
30. 6.1971	12 307	3 058	15 365	30. 6.1971	132 646	643	133 289
30. 9.1971	12 395	3 162	15 557	30. 9.1971	133 303	655	133 958
31.12.1971	12 479	3 185	15 664	31.12.1971	124 801	655	125 456

Nombre d'heures de travail réellement effectuées en 1971 par les ouvriers et les apprentis-ouvriers : 242 551 453

DEPENSES DE PERSONNEL

Spécification	Valeur (en 1 000 F)
Appointements bruts payés au personnel assujetti à la sécurité sociale pour employés	4 066 160
Salaires bruts payés au personnel assujetti à la sécurité sociale pour ouvriers	19 078 395
Cotisations à la sécurité sociale à charge des employeurs pour :	
le personnel assujetti à la sécurité sociale pour employés	731 877
le personnel assujetti à la sécurité sociale pour ouvriers	8 894 173
Primes d'assurance contre les accidents de travail	1 399 542
Autres dépenses de personnel	1 682 271
Total	35 852 418

(1) Entreprises occupant 10 ouvriers ou plus, pour le parachèvement et 20 ouvriers ou plus, en ce qui concerne le gros oeuvre.

REPARTITION PAR PROVINCE ET PAR ARRONDISSEMENT DU PERSONNEL OCCUPE AU 30 SEPTEMBRE (1)

Provinces et arrondissements	Employés	Ouvriers
Arrondissement d'Anvers	1 811	14 155
Arrondissement de Malines	123	2 199
Arrondissement de Turnhout	388	5 125
<i>Province d'Anvers</i>	<i>2 322</i>	<i>21 479</i>
Arrondissements de Bruxelles-Capitale et communes périphériques	6 591	37 536
Arrondissement de Hal-Vilvorde	293	3 024
Arrondissement de Louvain	196	2 477
Arrondissement de Nivelles	185	2 409
<i>Province de Brabant</i>	<i>7 265</i>	<i>45 446</i>
Arrondissement d'Ath	62	513
Arrondissement de Charleroi	427	4 481
Arrondissement de Mons	120	1 772
Arrondissement de Mouscron	74	866
Arrondissement de Soignies	126	1 152
Arrondissement de Thuin	104	965
Arrondissement de Tournai	95	1 237
<i>Province de Hainaut</i>	<i>1 008</i>	<i>10 986</i>
Arrondissement de Liège	1 241	9 522
Arrondissement de Verviers	214	2 479
Arrondissements de Huy et Waremme	173	1 577
<i>Province de Liège</i>	<i>1 628</i>	<i>13 578</i>
Arrondissement de Hasselt	465	4 763
Arrondissements de Maaseik et de Tongres	135	2 914
<i>Province de Limbourg</i>	<i>600</i>	<i>7 677</i>
Arrondissement de Neufchâteau	102	1 111
Arrondissements d'Arlon, de Bastogne, de Marche-en-Famenne et de Virton	94	1 220
<i>Province de Luxembourg</i>	<i>196</i>	<i>2 331</i>
Arrondissement de Namur	255	2 426
Arrondissements de Dinant et de Philippeville	50	852
<i>Province de Namur</i>	<i>305</i>	<i>3 278</i>
Arrondissement d'Alost	213	2 999
Arrondissement de Termonde	96	2 028
Arrondissement d'Eeklo	71	615
Arrondissement de Gand	525	5 557
Arrondissement d'Audenarde	121	1 422
Arrondissement de Saint-Nicolas	218	2 389
<i>Province de Flandre Orientale</i>	<i>1 244</i>	<i>15 010</i>
Arrondissement de Bruges	265	3 227
Arrondissement d'Ypres	101	1 782
Arrondissement de Courtrai	249	2 851
Arrondissement d'Ostende	145	2 196
Arrondissement de Roulers	137	2 031
Arrondissements de Dixmude, de Tielt et de Furnes	92	2 086
<i>Province de Flandre Occidentale</i>	<i>989</i>	<i>14 173</i>
<i>LE ROYAUME</i>	<i>15 557</i>	<i>133 958</i>

(1) La répartition du personnel occupé repris ci-dessus est basée sur la localisation du siège social des entreprises recensées et non sur le lieu du travail.

MATIERES PREMIERES ET PRODUITS CONSOMMES

Spécification	Unité	Quantité	Valeur (en 1 000 F) T.V.A. déductible exclue
Combustibles (y compris les huiles combustibles, l'essence, le pétrole, le gaz et le bois)	-	-	1 347 012
dont : essence	hl	586 585	-
diesel-oil	t	308 008	-
Electricité	kWh	85 027 050	194 517
Ciment	t	1 440 120	1 372 565
Agglomérés de ciment	t	1 483 213	1 355 255
Fers à béton	t	312 163	2 222 137
Béton préparé (en provenance des centrales à béton)	m3	3 194 238	2 851 197
Briques	t	1 896 288	1 252 090
Autres matériaux, éléments de construction, matières et produits de tout genre non dénommés ailleurs (y compris les matériaux de démolition)	-	-	22 627 413
Total	-	-	33 222 186

Valeur totale d'achat (T.V.A. déductible exclue) des marchandises achetées pour être revendues telles qu'elles ont été achetées (en 1 000 F) : 1 090 766

IMPOTS, TAXES ET DEPENSES DIVERSES

Spécification	Valeur (en 1 000 F)
Montant de la T.V.A. perçue sur les travaux, services et marchandises fournis par les entreprises recensées et montant éventuel des timbres fiscaux appliqués sur les factures de vente	14 848 400
Montant de la T.V.A. déductible sur les achats et remboursement effectivement reçu en 1971 des taxes assimilées au timbre grevant les stocks au 31 décembre 1970	10 440 601
Montant des timbres appliqués sur les licences d'exportation, de la taxe de circulation sur les véhicules à moteur, des impôts communaux et provinciaux	179 223
Montant du précompte immobilier (y compris les additionnels provinciaux et communaux)	74 614
Primes d'assurance contre l'incendie, contre le vol d'autos et contre les dommages résultant d'accidents d'automobiles	447 307
Charges diverses (non compris la T.V.A. déductible) (1)	7 833 931

(1) Ce poste ne se rapporte pas aux amortissements, aux intérêts, aux loyers et aux impôts.

VALEUR DES TRAVAUX EFFECTUES EN 1971 PAR LES ENTREPRISES RECENSEES

Nature des travaux	Sommes facturées à des clients publics ou privés pour les travaux effectivement exécutés pour leur compte (Valeur en 1 000 F - T.V.A. exclue)		Sommes facturées par des tiers entrepreneurs sous-traitants pour les travaux effectivement exécutés pour le compte des entreprises recensées (Valeur en 1 000 F) T.V.A. déductible exclue
	Travaux publics (1)	Travaux privés (2)	
- Construction d'immeubles publics ou privés :			
a) entreprises générales	15 078 513	27 713 136	-
b) entreprises de terrassement ou de maçonnerie uniquement	3 309 337	1 742 954	3 430 266
- Travaux de voirie (y compris ponts et tunnels)	27 699 442	5 042 555	5 496 359
- Autres travaux de génie civil (travaux maritimes et fluviaux, ouvrages d'art, etc)	8 994 815	1 696 411	1 922 956
- Carrelage, mosaïque et autres revêtements de murs et de sols		2 299 675	981 789
- Plafonnage et pose de tous autres enduits			882 450
- Menuiserie, pose de parquets, volets		1 658 706	1 696 371
- Peinture et décoration	161 386	1 559 793	859 893
- Chauffage central, ventilation et tuyauterie, conditionnement d'air	1 120 733	3 824 928	1 569 412
- Plomberie, zinguerie et installations sanitaires		1 014 077	859 608
- Autres travaux de parachèvement	927 294	3 945 061	3 771 242
- Réparation, entretien	110 725	253 671	77 351
- Autres travaux y compris travaux de démolition	239 006	575 562	621 760
Total	58 287 712	50 680 068	22 169 457
Total (1) + (2)	108 967 780		

Spécification	Valeur (en 1 000 F)
- Vente de matériaux provenant de démolition (T.V.A. exclue)	26 574
- Vente de produits fabriqués par les entreprises recensées et non utilisés ou placés par celles-ci (T.V.A. exclue)	383 991
- Vente de marchandises achetées pour être revendues telles qu'elles ont été achetées (T.V.A. exclue)	1 392 417
- Valeur globale des constructions exécutées pour le compte propre des entreprises recensées en vue de la vente et qui ont été vendues dans le courant de l'année, qu'elles aient été achevées en 1971 ou antérieurement (T.V.A. exclue)	2 055 485
- Valeur globale des constructions et de l'équipement exécutés pour l'usage propre des entreprises recensées, au moyen de leur propre main-d'oeuvre, qu'ils aient été commencés en 1971 ou antérieurement (T.V.A. exclue)	198 372
- Indemnités reçues des compagnies d'assurance pour dommages subis par suite d'incendie, vol d'autos et accidents d'automobiles	82 550
Total	4 139 389

VALEUR DES STOCKS ET DES CONSTRUCTIONS EN COURS D'EXECUTION

Spécification	Valeur comptabilisée (en 1 000 F) (1)	
	au 1er janvier	au 31 décembre
A. Stocks :		
Combustibles, matériaux, éléments de construction, matières et produits de tout genre à mettre en oeuvre, T.V.A. déductible exclue	2 800 020	3 249 088
B. Constructions neuves (maisons, appartements, garages, etc...) achevées et destinées à la vente, T.V.A. exclue	1 061 143	1 212 262
C. Constructions en cours d'exécution (T.V.A. déductible exclue) pour :		
a) vente	1 709 735	1 706 661
b) usage propre et location	104 608	107 546

INVESTISSEMENTS (2)

(en 1 000 F)

I. Augmentation (T.V.A. déductible exclue)				II. Réduction (T.V.A. exclue)	III. Amortissements pour l'ensemble du capital investi		IV. Financement des investissements		
Machines, installations et véhicules, neufs et usagés		Construction de bâtiments et d'autres ouvrages	Achats de bâtiments et d'autres constructions existants et de terrains bâtis et non bâtis (3)	Total général	Vente de terrains et cession de capitaux fixes usagés	1. Du matériel et de l'outillage	2. Des bâtiments et autres constructions	1. Par les ressources propres des entreprises	2. Par des ressources autres que celles des entreprises
Total	dont véhicules pour les transports à l'extérieur								
4 061 774	1 087 960	265 020	169 661	4 496 455	979 875	4 413 993	139 918	3 413 740	1 082 715

(1) Après déduction du montant total des taxes assimilées au timbre grevant les stocks, quelle que soit la date à laquelle le remboursement aura lieu.

(2) Renseignements concernant uniquement les entreprises occupant 20 ouvriers ou plus.

(3) Y compris les investissements sociaux.

B. REPARTITION DES RESULTATS GLOBAUX SELON LA TAILLE DES ENTREPRISES

Nombre d'entreprises occupant :

moins de 50 ouvriers	: 1 535
de 50 à 99 ouvriers	: 341
de 100 à 199 ouvriers	: 156
de 200 à 499 ouvriers	: 70
500 ouvriers et plus	: 33

Total 2 135

PERSONNEL APPOINTE OU SALARIE OCCUPE DANS LES ENTREPRISES AUX 31 MARS, 30 JUIN, 30 SEPTEMBRE ET 31 DECEMBRE 1971

Personnel assujetti à la sécurité sociale pour employés (y compris les chefs d'entreprise liés par un contrat d'emploi et les apprentis-employés)

Date	Entreprises occupant moins de 50 ouvriers			Entreprises occupant de 50 à 99 ouvriers			Entreprises occupant de 100 à 199 ouvriers			Entreprises occupant de 200 à 499 ouvriers			Entreprises occupant 500 ouvriers et plus		
	Hommes	Femmes	Total	Hommes	Femmes	Total	Hommes	Femmes	Total	Hommes	Femmes	Total	Hommes	Femmes	Total
31. 3.1971	2 131	904	3 035	1 655	470	2 125	1 825	434	2 259	2 259	478	2 737	4 295	774	5 069
30. 6.1971	2 147	897	3 044	1 668	473	2 141	1 872	427	2 299	2 308	482	2 790	4 312	779	5 091
30. 9.1971	2 151	928	3 079	1 675	495	2 170	1 928	455	2 383	2 328	498	2 826	4 313	786	5 099
31.12.1971	2 160	931	3 091	1 714	501	2 215	1 967	468	2 435	2 332	501	2 833	4 306	784	5 090

Personnel assujetti à la sécurité sociale pour ouvriers (y compris les apprentis-ouvriers)

Date	Entreprises occupant moins de 50 ouvriers			Entreprises occupant de 50 à 99 ouvriers			Entreprises occupant de 100 à 199 ouvriers			Entreprises occupant de 200 à 499 ouvriers			Entreprises occupant 500 ouvriers et plus		
	Hommes	Femmes	Total	Hommes	Femmes	Total	Hommes	Femmes	Total	Hommes	Femmes	Total	Hommes	Femmes	Total
31. 3.1971	38 395	73	38 468	22 853	56	22 909	20 229	112	20 341	19 908	76	19 984	28 595	305	28 900
30. 6.1971	38 472	73	38 545	23 123	58	23 181	21 122	112	21 234	20 430	82	20 512	29 499	318	29 817
30. 9.1971	38 283	74	38 357	23 236	66	23 302	21 138	117	21 255	20 719	80	20 799	29 927	318	30 245
31.12.1971	36 314	70	36 384	21 917	70	21 987	19 857	112	19 969	19 323	78	19 401	27 390	325	27 715

Nombre d'heures de travail réellement effectuées en 1971 par les ouvriers et les apprentis-ouvriers :

entreprises occupant moins de 50 ouvriers	: 69 244 232
de 50 à 99 ouvriers	: 41 383 358
de 100 à 199 ouvriers	: 38 449 799
de 200 à 499 ouvriers	: 37 260 069
500 ouvriers et plus	: 56 213 995

Total 242 551 453

DEPENSES DE PERSONNEL

Spécification	Valeur (en 1 000 F)					Total
	Entreprises occupant moins de 50 ouvriers	Entreprises occupant de 50 à 99 ouvriers	Entreprises occupant de 100 à 199 ouvriers	Entreprises occupant de 200 à 499 ouvriers	Entreprises occupant 500 ouvriers et plus	
Appointements bruts payés au personnel assujetti à la sécurité sociale pour employés	629 744	522 315	610 584	795 820	1 507 697	4 066 160
Salaires bruts payés au personnel assujetti à la sécurité sociale pour ouvriers	5 119 496	3 152 815	3 012 992	3 075 939	4 717 153	19 078 395
Cotisations à la sécurité sociale à charge des employeurs pour :						
- le personnel assujetti à la sécurité sociale pour employés	136 233	102 413	107 924	148 907	236 400	731 877
- le personnel assujetti à la sécurité sociale pour ouvriers	2 402 321	1 506 292	1 416 195	1 434 817	2 134 548	8 894 173
Primes d'assurance contre les accidents de travail	376 359	224 505	220 781	231 245	346 652	1 399 542
Autres dépenses de personnel	305 048	228 178	268 255	266 119	614 671	1 682 271
Total	8 969 201	5 736 518	5 636 731	5 952 847	9 557 121	35 852 418

MATIERES PREMIERES ET PRODUITS CONSOMMES

Spécification	Unité	Entreprises occupant moins de 50 ouvriers		Entreprises occupant de 50 à 99 ouvriers		Entreprises occupant de 100 à 199 ouvriers	
		Quantité	Valeur (en 1000 F) T.V.A. déductible exclue	Quantité	Valeur (en 1000 F) T.V.A. déductible exclue	Quantité	Valeur (en 1000 F) T.V.A. déductible exclue
Combustibles (y compris les huiles combustibles, l'essence, le pétrole, le gaz et le bois)	-	-	290 850	-	202 022	-	206 041
dont : essence	hl	188 242	-	104 732	-	97 558	-
diesel-oil	t	47 193	-	40 747	-	47 173	-
Electricité	kWh	16 336 998	38 853	11 214 310	25 683	11 353 788	25 990
Ciment	t	336 091	311 864	220 894	212 719	232 795	225 726
Agglomérés de ciment	t	331 668	302 509	252 285	228 397	335 304	309 296
Fers à béton	t	41 126	304 958	34 571	244 208	43 178	307 210
Béton préparé (en provenance des centrales à béton)	m3	554 755	496 698	366 662	326 073	510 496	449 329
Briques	t	636 854	425 622	285 631	183 742	362 853	239 633
Autres matériaux, éléments de construction, matières et produits de tout genre non dénommés ailleurs (y compris les matériaux de démolition)	-	-	6 010 641	-	3 624 585	-	3 468 748
Total	-	-	8 181 995	-	5 047 429	-	5 231 973

MATIERES PREMIERES ET PRODUITS CONSOMMES (suite)

Spécification	Unité	Entreprises occupant de 200 à 499 ouvriers		Entreprises occupant 500 ouvriers et plus		Total	
		Quantité	Valeur (en 1000 F) T.V.A. déductible exclue	Quantité	Valeur (en 1000 F) T.V.A. déductible exclue	Quantité	Valeur (en 1000 F) T.V.A. déductible exclue
Combustibles (y compris les huiles combustibles, l'essence, le pétrole, le gaz et le bois)	-	-	311 413	-	336 686	-	1 347 012
dont : essence	hl	93 442	-	102 611	-	586 585	-
diesel-oil	t	82 215	-	90 680	-	308 008	-
Electricité	kWh	22 303 643	49 998	23 818 311	53 993	85 027 050	194 517
Ciment	t	341 020	328 491	309 320	293 765	1 440 120	1 372 565
Agglomérés de ciment	t	254 277	228 729	309 679	286 324	1 483 213	1 355 255
Fers à béton	t	72 750	520 814	120 538	844 947	312 163	2 222 137
Béton préparé (en provenance des centrales à béton)	m3	541 620	485 164	1 220 705	1 093 933	3 194 238	2 851 197
Briques	t	341 185	225 164	269 765	177 929	1 896 288	1 252 090
Autres matériaux, éléments de construction, matières et produits de tout genre non dénommés ailleurs (y compris les matériaux de démolition)	-	-	4 006 462	-	5 516 977	-	22 627 413
Total	-	-	6 156 235	-	8 604 554	-	33 222 186

Valeur totale d'achat (T.V.A. déductible exclue) des marchandises achetées pour être revendues telles quelles ont été achetées (en 1 000 F) :

Entreprises occupant : moins de 50 ouvriers :	605 085
de 50 à 99 ouvriers :	221 768
100 ouvriers et plus :	263 913
Total	1 090 766

IMPOTS, TAXES ET DEPENSES DIVERSES

Spécification	Valeur (en 1 000 F)					Total
	Entreprises occupant moins de 50 ouvriers	Entreprises occupant de 50 à 99 ouvriers	Entreprises occupant de 100 à 199 ouvriers	Entreprises occupant de 200 à 499 ouvriers	Entreprises occupant 500 ouvriers et plus	
Sommes facturées par des tiers entrepreneurs sous-traitants pour les travaux effectivement exécutés pour le compte des entreprises recensées (T.V.A. déductible exclue)	3 700 201	2 890 441	3 568 699	4 804 022	7 206 094	22 169 457
Montant de la T.V.A. perçue sur les travaux, services et marchandises fournis par les entreprises recensées et montant éventuel des timbres fiscaux appliqués sur les factures de vente	3 565 644	2 278 638	2 343 705	2 791 493	3 868 920	14 848 400
Montant de la T.V.A. déductible sur les achats et remboursement effectivement reçu en 1971 des taxes assimilées au timbre grevant les stocks au 31 décembre 1970	2 352 605	1 515 979	1 608 749	1 996 539	2 966 729	10 440 601
Montant des timbres appliqués sur les licences d'exportation, de la taxe de circulation sur les véhicules à moteur, des impôts communaux et provinciaux	40 356	30 807	27 985	32 450	47 625	179 223
Montant du précompte immobilier (y compris les additionnels provinciaux et communaux)	23 676	14 186	9 537	6 401	20 814	74 614
Primes d'assurance contre l'incendie, contre le vol d'autos et contre les dommages résultant d'accidents d'automobiles	141 794	85 401	66 405	70 683	83 024	447 307
Charges diverses (non compris la T.V.A. déductible) (1)	1 807 693	1 207 068	1 389 895	1 625 930	1 803 345	7 833 931

VALEUR DES TRAVAUX EFFECTUES EN 1971 PAR LES ENTREPRISES RECENSEES

Nature des travaux	Entreprises occupant moins de 50 ouvriers		Entreprises occupant de 50 à 99 ouvriers	
	Sommes facturées à des clients publics ou privés pour les travaux effectivement exécutés pour leur compte (Valeur en 1 000 F - T.V.A. exclue)		Sommes facturées à des clients publics ou privés pour les travaux effectivement exécutés pour leur compte (Valeur en 1 000 F - T.V.A. exclue)	
	Travaux publics	Travaux privés	Travaux publics	Travaux privés
- Construction d'immeubles publics ou privés :				
a) entreprises générales	3 411 327	6 444 632	2 851 015	3 612 892
b) entreprises de terrassement ou de maçonnerie uniquement	281 909	791 139	222 794	285 017
- Travaux de voirie (y compris ponts et tunnels)	3 647 401	724 891	4 189 266	901 610
- Autres travaux de génie civil (travaux maritimes et fluviaux, ouvrages d'art, etc...)	558 455	55 990	491 587	148 417
- Carrelage, mosaïque et autres revêtements de murs et de sols	96 410	844 425	} 440 131	
- Plafonnage et pose de tous autres enduits		609 509		
- Menuiserie, pose de parquets, volets	226 342	856 139		361 985
- Peinture et décoration	119 516	831 249	41 870	273 958
- Chauffage central, ventilation et tuyauterie, conditionnement d'air	493 895	2 035 804	268 939	1 009 171
- Plomberie, zinguerie et installations sanitaires	92 345	633 066	16 031	160 735
- Autres travaux de parachèvement	443 617	1 691 698	195 772	871 711
- Autres travaux (y compris démolition, réparation et entretien)		414 539	31 251	145 760
Total	9 509 696	15 794 602	8 397 529	8 122 383

(1) Ce poste ne se rapporte pas aux amortissements, aux intérêts, aux loyers et aux impôts.

VALEUR DES TRAVAUX EFFECTUES EN 1971 PAR LES ENTREPRISES RECENSEES (suite)

Nature des travaux	Entreprises occupant de 100 à 199 ouvriers		Entreprises occupant de 200 à 449 ouvriers		Entreprises occupant 500 ouvriers et plus	
	Sommes facturées à des clients publics ou privés pour les travaux effectivement exécutés pour leur compte (Valeur en 1 000 F - T.V.A. exclue)		Sommes facturées à des clients publics ou privés pour les travaux effectivement exécutés pour leur compte (Valeur en 1 000 F - T.V.A. exclue)		Sommes facturées à des clients publics ou privés pour les travaux effectivement exécutés pour leur compte (Valeur en 1 000 F - T.V.A. exclue)	
	Travaux publics	Travaux privés	Travaux publics	Travaux privés	Travaux publics	Travaux privés
- Construction d'immeubles publics ou privés :						
a) entreprises générales	2 939 795	3 484 168	} 3 566 746	} 4 803 962	} 4 712 260	} 9 677 772
b) entreprises de terrassement ou de maçonnerie uniquement	402 004	356 508				
- Travaux de voirie (y compris ponts et tunnels)	4 805 084	529 904	{ 8 952 304	{ 2 197 885	{ 12 593 327	{ 1 986 365
- Autres travaux de génie civil (travaux maritimes et fluviaux, ouvrages d'art, etc...)	1 456 833	193 904				
- Travaux de parachèvement et autres travaux (y compris démolition, réparation et entretien)	548 310	2 475 832	403 824	715 720	-	341 063
Total	10 152 026	7 040 316	12 922 874	7 717 567	17 305 587	12 005 200

Recettes diverses (en 1 000 F)

Entreprises occupant : moins de 50 ouvriers	: 1 104 695
de 50 à 99 ouvriers	: 478 521
de 100 à 199 ouvriers	: 670 539
200 ouvriers et plus	: 1 885 634
Total	4 139 389

VALEUR DES STOCKS ET DES CONSTRUCTIONS ET COURS D'EXECUTION

Spécification	Entreprises occupant moins de 50 ouvriers		Entreprises occupant de 50 à 99 ouvriers		Entreprises occupant de 100 à 199 ouvriers		Entreprises occupant de 200 à 499 ouvriers		Entreprises occupant 500 ouvriers et plus		Total	
	Valeur comptabilisée (en 1 000 F) (1)		Valeur comptabilisée (en 1 000 F) (1)		Valeur comptabilisée (en 1 000 F) (1)		Valeur comptabilisée (en 1 000 F) (1)		Valeur comptabilisée (en 1 000 F) (1)		Valeur comptabilisée (en 1 000 F) (1)	
	au 1er janvier	au 31 décembre	au 1er janvier	au 31 décembre	au 1er janvier	au 31 décembre	au 1er janvier	au 31 décembre	au 1er janvier	au 31 décembre	au 1er janvier	au 31 décembre
A. Stocks :												
Combustibles, matériaux, éléments de construction, matières et produits de tout genre à mettre en oeuvre, T.V.A. déductible exclue	720 575	901 590	386 102	405 831	306 697	386 575					2 800 020	3 249 088
B. Constructions neuves (T.V.A. exclue) et en cours d'exécution (T.V.A. déductible exclue)	235 725	257 314	265 924	324 615	216 270	414 972	977 128	1 051 885	2 567 085	2 532 775	2 875 486	3 026 469

(1) Après déduction du montant total des taxes assimilées au timbre grevant les stocks quelle que soit la date à laquelle le remboursement aura lieu.

INVESTISSEMENTS
ENTREPRISES AYANT OCCUPE 20 PERSONNES OU PLUS

(en 1 000 F)

Entreprises	I. Augmentation (T.V.A. déductible exclue)					II. Réduction (T.V.A. exclue)
	Machines, installations et véhicules, neufs et usagés		Construction de bâtiments et d'autres ouvrages	Achats de bâtiments et d'autres constructions existants et de terrains bâtis et non bâtis (1)	Total général	Vente de terrains et cession de capitaux fixes usagés
	Total	dont véhicules pour les transports à l'extérieur				
Entreprises occupant :						
moins de 50 ouvriers	728 853	310 666	89 076	42 728	860 657	60 379
de 50 à 99 ouvriers	574 643	211 517	35 305	46 198	656 146	46 609
de 100 à 199 ouvriers	761 336	194 155	57 078	23 882	842 296	} 567 191
de 200 à 499 ouvriers	964 025	212 811	54 436	31 320	1 049 781	
500 ouvriers et plus	1 032 917	158 811	29 125	25 533	1 087 575	305 696
Total	4 061 774	1 087 960	265 020	169 661	4 496 455	979 875

Entreprises	III. Amortissements pour l'ensemble du capital investi		IV. Financement des investissements	
	1. Du matériel et de l'outillage	2. Des bâtiments et autres constructions	1. Par les ressources propres des entreprises	2. Par des ressources autres que celles des entreprises
Entreprises occupant :				
moins de 50 ouvriers	671 742	28 321	599 236	261 421
de 50 à 99 ouvriers	460 297	20 315	486 652	169 494
de 100 à 199 ouvriers	784 949	23 515	623 352	218 944
de 200 à 499 ouvriers	941 497	31 565	774 086	275 695
500 ouvriers et plus	1 555 508	36 202	930 414	157 161
Total	4 413 993	139 918	3 413 740	1 082 715

(1) Y compris les investissements sociaux.

C. REPARTITION PAR SECTEUR DES PRINCIPAUX RESULTATS

I. GROS OEUVRE ET GENIE CIVIL

Nombre d'entreprises occupant :

moins de 50 ouvriers : 585
 de 50 à 199 ouvriers : 264
 200 ouvriers et plus : 64

Total 913

PERSONNEL APPOINTE OU SALARIE OCCUPE DANS LES ENTREPRISES AUX 31 MARS, 30 JUIN, 30 SEPTEMBRE ET 31 DECEMBRE 1971

Personnel assujetti à la sécurité sociale pour employés (y compris les chefs d'entreprise liés par un contrat d'emploi et les apprentis-employés)

Date	Entreprises occupant moins de 50 ouvriers			Entreprises occupant de 50 à 199 ouvriers			Entreprises occupant 200 ouvriers et plus			Total		
	Hommes	Femmes	Total	Hommes	Femmes	Total	Hommes	Femmes	Total	Hommes	Femmes	Total
31. 3.1971	735	255	990	1 545	416	1 961	4 586	839	5 425	6 866	1 510	8 376
30. 6.1971	744	264	1 008	1 571	410	1 981	4 596	842	5 438	6 911	1 516	8 427
30. 9.1971	741	269	1 010	1 590	434	2 024	4 584	848	5 432	6 915	1 551	8 466
31.12.1971	740	276	1 016	1 610	435	2 045	4 607	869	5 476	6 957	1 580	8 537

Personnel assujetti à la sécurité sociale pour ouvriers (y compris les apprentis-ouvriers)

Date	Entreprises occupant moins de 50 ouvriers			Entreprises occupant de 50 à 199 ouvriers			Entreprises occupant 200 ouvriers et plus			Total		
	Hommes	Femmes	Total	Hommes	Femmes	Total	Hommes	Femmes	Total	Hommes	Femmes	Total
31. 3.1971	18 222	23	18 245	23 707	105	23 812	33 332	261	33 593	75 261	389	75 650
30. 6.1971	18 050	26	18 076	24 260	105	24 365	33 851	287	34 138	76 161	418	76 579
30. 9.1971	17 641	25	17 666	24 053	104	24 157	34 011	280	34 291	75 705	409	76 114
31.12.1971	16 653	22	16 675	22 470	103	22 573	31 399	279	31 678	70 522	404	70 926

Nombre d'heures de travail réellement effectuées en 1971 par les ouvriers et les apprentis-ouvriers :

entreprises occupant:moins de 50 ouvriers : 31 428 080
 de 50 à 199 ouvriers : 42 743 993
 200 ouvriers et plus : 63 621 503

Total 137 793 576

DEPENSES DE PERSONNEL

Spécification	Valeur (en 1 000 F)			Total
	Entreprises occupant moins de 50 ouvriers	Entreprises occupant de 50 à 199 ouvriers	Entreprises occupant 200 ouvriers et plus	
Appointements bruts payés au personnel assujetti à la sécurité sociale pour employés	213 331	509 290	1 654 541	2 377 162
Salaires bruts payés au personnel assujetti à la sécurité sociale pour ouvriers	2 332 459	3 313 311	5 311 491	10 957 261
Cotisations à la sécurité sociale à charge des employeurs pour :				
le personnel assujetti à la sécurité sociale pour employés	48 801	93 035	246 765	388 601
le personnel assujetti à la sécurité sociale pour ouvriers	1 132 067	1 608 998	2 404 888	5 145 953
Primes d'assurance contre les accidents de travail	179 229	246 253	395 287	820 769
Autres dépenses de personnel	140 271	215 274	617 916	973 461
Total	4 046 158	5 986 161	10 630 888	20 663 207

MATIERES PREMIERES ET PRODUITS CONSOMMES

Spécification	Unité	Entreprises occupant moins de 50 ouvriers		Entreprises occupant de 50 à 199 ouvriers		Entreprises occupant 200 ouvriers et plus		Total	
		Quantité	Valeur (en 1 000 F) T.V.A. déductible exclue	Quantité	Valeur (en 1 000 F) T.V.A. déductible exclue	Quantité	Valeur (en 1 000 F) T.V.A. déductible exclue	Quantité	Valeur (en 1 000 F) T.V.A. déductible exclue
Combustibles (y compris les huiles combustibles, l'essence, le pétrole, le gaz et le bois)	-	-	110 356	-	140 591	-	304 675	-	555 622
dont: essence	hl	74 283	-	77 176	-	108 842	-	260 301	-
diesel-oil	t	15 800	-	26 088	-	73 572	-	115 460	-
Electricité	kWh	7 201 909	15 898	13 683 725	30 781	28 881 861	65 311	49 767 495	111 990
Ciment	t	220 848	213 590	273 728	264 436	388 369	370 323	882 945	848 349
Agglomérés de ciment	t	196 027	179 034	368 632	337 051	331 188	302 192	895 847	818 277
Fers à béton	t	37 053	275 860	63 819	451 889	151 660	1 072 012	252 532	1 799 761
Béton préparé (en provenance des centrales à béton)	m3	420 793	376 628	629 360	556 891	1 500 387	1 347 391	2 550 540	2 280 910
Briques	t	590 922	395 303	585 033	381 277	510 360	336 587	1 686 315	1 113 167
Autres matériaux, éléments de construction, matériel et produits de tout genre non dénommés ailleurs (y compris les matériaux de démolition)	-	-	1 606 230	-	2 187 779	-	4 555 351	-	8 349 360
Total	-	-	3 172 899	-	4 350 695	-	8 353 842	-	15 877 436

Valeur totale d'achat (T.V.A. déductible exclue) des marchandises achetées pour être revendues telles qu'elles ont été achetées (en 1 000 F) :

entreprises occupant: moins de 50 ouvriers	:	109 520
50 ouvriers et plus	:	33 595
Total		143 115

IMPOTS, TAXES ET DEPENSES DIVERSES

Spécification	Valeur (en 1 000 F)			Total
	Entreprises occupant moins de 50 ouvriers	Entreprise occupant de 50 à 199 ouvriers	Entreprises occupant 200 ouvriers et plus	
Sommes facturées par des tiers entrepreneurs sous-traitants pour les travaux effectivement exécutés pour le compte des entreprises recensées (T.V.A. déductible exclue)	2 773 340	4 422 052	8 831 578	16 026 970
Montant de la T.V.A. perçue sur les travaux, services et marchandises fournis par les entreprises recensées et montant éventuel des timbres fiscaux appliqués sur les factures de vente	1 627 861	2 288 454	4 210 455	8 126 770
Montant de la T.V.A. déductible sur les achats et remboursement effectivement reçu en 1971 des taxes assimilées au timbre grevant les stocks au 31 décembre 1970	1 103 086	1 499 698	3 072 277	5 675 061
Montant des timbres appliqués sur les licences d'exportation, de la taxe de circulation sur les véhicules à moteur, des impôts communaux et provinciaux	17 211	23 756	35 879	76 846
Montant du précompte immobilier (y compris les additionnels provinciaux et communaux)	10 244	11 997	21 202	43 443
Primes d'assurance contre l'incendie, contre le vol d'autos et contre les dommages résultant d'accidents d'automobiles	54 231	55 406	67 063	176 700
Charges diverses (non compris la T.V.A. déductible) (1)	702 525	912 426	1 671 471	3 286 422

(1) Ce poste ne se rapporte pas aux amortissements, aux intérêts, aux loyers et aux impôts.

VALEUR DES TRAVAUX EFFECTUES EN 1971 PAR LES ENTREPRISES RECENSEES

Nature des travaux	Entreprises occupant moins de 50 ouvriers		Entreprises occupant de 50 à 199 ouvriers		Entreprises occupant 200 ouvriers et plus		Total	
	Sommes facturées à des clients publics ou privés pour les travaux effectivement exécutés pour leur compte (Valeur en 1 000 F) - T.V.A. exclue		Sommes facturées à des clients publics ou privés pour les travaux effectivement exécutés pour leur compte (Valeur en 1 000 F) - T.V.A. exclue		Sommes facturées à des clients publics ou privés pour les travaux effectivement exécutés pour leur compte (Valeur en 1 000 F) - T.V.A. exclue		Sommes facturées à des clients publics ou privés pour les travaux effectivement exécutés pour leur compte (Valeur en 1 000 F) - T.V.A. exclue	
	Travaux publics	Travaux privés	Travaux publics	Travaux privés	Travaux publics	Travaux privés	Travaux publics	Travaux privés
- Construction d'immeubles publics ou privés :								
a) entreprises générales	3 585 843	7 184 005	5 751 391	7 034 915	8 093 146	14 303 951	14 943 414	27 476 608
b) entreprises de terrassement ou de maçonnerie uniquement			461 245	577 314			2 948 211	1 623 577
- Travaux de voirie (y compris ponts et tunnels)	589 026	98 315	404 127	76 048	8 002 693	854 812	2 366 110	308 120
- Autres travaux de génie civil (travaux maritimes et fluviaux, ouvrages d'art, etc...)			1 882 305	342 321			8 512 041	1 063 376
- Autres travaux (y compris démolition, réparation et entretien)	90 490	240 457	128 362	273 516	-	18 846	218 852	532 819
Total	4 265 359	7 522 777	8 627 430	8 304 114	16 095 839	15 177 609	28 988 628	31 004 500

Recettes diverses (en 1 000 F) : entreprises occupant : moins de 50 ouvriers : 352 055
 50 ouvriers et plus : 2 253 508

Total 2 605 563

VALEUR DES STOCKS ET DES CONSTRUCTIONS EN COURS D'EXECUTION

Spécification	Entreprises occupant moins de 50 ouvriers		Entreprises occupant de 50 à 199 ouvriers		Entreprises occupant 200 ouvriers et plus		Total	
	Valeur comptabilisée (en 1 000 F)(1)		Valeur comptabilisée (en 1 000 F)(1)		Valeur comptabilisée (en 1 000 F) (1)		Valeur comptabilisée (en 1 000 F)(1)	
	au 1 ^{er} janvier	au 31 décembre	au 1 ^{er} janvier	au 31 décembre	au 1 ^{er} janvier	au 31 décembre	au 1 ^{er} janvier	au 31 décembre
A. Stocks :								
Combustibles, matériaux, éléments de construction, matières et produits de tout genre à mettre en oeuvre, T.V.A. déductible exclue	216 761	242 087	295 144	303 640	988 651	1 104 503	1 500 556	1 650 230
B. Constructions neuves (T.V.A. exclue) et en cours d'exécution (T.V.A. déductible exclue)	235 725	257 314	482 194	739 587	2 157 567	2 029 568	2 875 486	3 026 469

(1) Après déduction du montant total des taxes assimilées au timbre grevant les stocks quelle que soit la date à laquelle le remboursement aura lieu.

INVESTISSEMENTS
ENTREPRISES AYANT OCCUPE 20 PERSONNES OU PLUS

(en 1 000 F)

Entreprises	I. Augmentation (T.V.A. déductible exclue)				II. Réduction (T.V.A. exclue)	
	Machines, installations et véhicules, neufs et usagés		Construction de bâtiments et d'autres ouvrages	Achats de bâti- ments et d'au- tres construc- tions existants et de terrains bâtiés et non bâtiés (1)	Total général	Vente de terrains et cession de capi- taux fixes usagés
	Total	dont véhicules pour les trans- ports à l'ex- térieur				
Entreprises occupant :						
moins de 50 ouvriers	296 490	119 051	51 446	19 066	367 002	29 393
de 50 à 199 ouvriers	582 168	160 794	33 448	47 636	663 252	350 231
200 ouvriers et plus	1 005 444	127 597	49 243	29 863	1 084 550	395 121
Total	1 884 102	407 442	134 137	96 565	2 114 804	774 745

Entreprises	III. Amortissements pour l'ensemble du capital investi		IV. Financement des investissements	
	1. Du matériel et de l'outillage	2. Des bâtiments et autres construc- tions	1. Par les ressour- ces propres des entreprises	2. Par des res- sources autres que celles des entreprises
Entreprises occupant :				
moins de 50 ouvriers	304 776	8 969	266 716	100 286
de 50 à 199 ouvriers	521 037	18 246	528 174	135 078
200 ouvriers et plus	1 695 554	50 743	874 692	209 858
Total	2 521 367	77 958	1 669 582	445 222

(1) Y compris les investissements sociaux.

II. TRAVAUX ROUTIERS ET CONSTRUCTION DE CHEMINS DE FER

Nombre d'entreprises occupant :
 moins de 50 ouvriers : 186
 de 50 à 199 ouvriers : 135
 200 ouvriers et plus : 32

Total 353

PERSONNEL APPOINTÉ OU SALARIÉ OCCUPÉ DANS LES ENTREPRISES AUX 31 MARS, 30 JUIN, 30 SEPTEMBRE ET 31 DÉCEMBRE 1971

Personnel assujéti à la sécurité sociale pour employés (y compris les chefs d'entreprise liés par un contrat d'emploi et les apprentis-employés)

Date	Entreprises occupant moins de 50 ouvriers			Entreprises occupant de 50 à 199 ouvriers			Entreprises occupant 200 ouvriers et plus			Total		
	Hommes	Femmes	Total	Hommes	Femmes	Total	Hommes	Femmes	Total	Hommes	Femmes	Total
31. 3.1971	278	101	379	689	160	849	1 687	328	2 015	2 654	589	3 243
30. 6.1971	275	103	378	695	162	857	1 734	334	2 068	2 704	599	3 303
30. 9.1971	278	107	385	716	170	886	1 765	348	2 113	2 759	625	3 384
31.12.1971	273	109	382	718	168	886	1 738	328	2 066	2 729	605	3 334

Personnel assujéti à la sécurité sociale pour ouvriers (y compris les apprentis-ouvriers)

Date	Entreprises occupant moins de 50 ouvriers			Entreprises occupant de 50 à 199 ouvriers			Entreprises occupant 200 ouvriers et plus			Total		
	Hommes	Femmes	Total	Hommes	Femmes	Total	Hommes	Femmes	Total	Hommes	Femmes	Total
31. 3.1971	5 769	2	5 771	11 456	13	11 469	13 590	69	13 659	30 815	84	30 899
30. 6.1971	5 893	2	5 895	11 874	13	11 887	14 453	72	14 525	32 220	87	32 307
30. 9.1971	5 840	2	5 842	11 822	14	11 836	14 785	71	14 856	32 447	87	32 534
31.12.1971	5 494	1	5 495	10 954	14	10 968	13 610	77	13 687	30 058	92	30 150

Nombre d'heures de travail réellement effectuées en 1971 par les ouvriers et les apprentis-ouvriers :

entreprises occupant: moins de 50 ouvriers : 10 462 428
 de 50 à 199 ouvriers : 21 066 421
 200 ouvriers et plus : 26 513 272

Total 58 042 121

DEPENSES DE PERSONNEL

Spécification	Valeur (en 1 000 F)			
	Entreprises occupant moins de 50 ouvriers	Entreprises occupant de 50 à 199 ouvriers	Entreprises occupant 200 ouvriers et plus	Total
Appointements bruts payés au personnel assujéti à la sécurité sociale pour employés	85 843	219 617	553 229	858 689
Salaires bruts payés au personnel assujéti à la sécurité sociale pour ouvriers	779 535	1 607 681	2 226 763	4 613 979
Cotisations à la sécurité sociale à charge des employeurs pour :				
- le personnel assujéti à la sécurité sociale pour employés	18 695	41 631	121 843	182 169
- le personnel assujéti à la sécurité sociale pour ouvriers	380 255	776 255	1 055 531	2 212 041
Primes d'assurance contre les accidents de travail	62 648	120 267	165 288	348 203
Autres dépenses de personnel	54 792	175 218	246 314	476 324
Total	1 381 768	2 940 669	4 368 968	8 691 405

MATIERES PREMIERES ET PRODUITS CONSOMMES

Spécification	Unité	Entreprises occupant moins de 50 ouvriers		Entreprises occupant de 50 à 199 ouvriers		Entreprises occupant 200 ouvriers et plus		Total	
		Quantité	Valeur (en 1000 F) T.V.A. déductible exclue	Quantité	Valeur (en 1000 F) T.V.A. déductible exclue	Quantité	Valeur (en 1000 F) T.V.A. déductible exclue	Quantité	Valeur (en 1000 F) T.V.A. déductible exclue
Combustibles (y compris les huiles combustibles, l'essence, le pétrole, le gaz et le bois) dont:	-	-	105 727	-	231 198	-	337 499	-	674 424
essence	hl	44 972	-	94 433	-	82 332	-	221 737	-
diesel-oil	t	26 365	-	57 371	-	98 786	-	182 522	-
Electricité	kWh	2 449 380	6 443	6 374 171	14 236	16 900 549	37 881	25 724 100	58 560
Ciment	t	78 412	75 718	178 555	172 651	261 971	251 933	518 938	500 302
Agglomérés de ciment	t	113 359	103 499	218 154	199 903	232 768	212 861	564 281	516 263
Fers à béton	t	2 955	21 260	13 910	99 377	41 628	293 749	58 493	414 386
Béton préparé (en provenance des centrales à béton)	m ³	117 629	105 296	247 114	217 892	261 938	231 706	626 681	554 894
Briques	t	45 317	29 915	63 276	41 983	100 590	66 506	209 183	138 404
Autres matériaux, éléments de construction, matières et produits de tout genre non dénommés ailleurs (y compris les matériaux de démolition)	-	-	949 382	-	2 397 611	-	4 443 382	-	7 790 375
Total	-	-	1 397 240	-	3 374 851	-	5 875 517	-	10 647 608

Valeur totale d'achat (T.V.A. déductible exclue) des marchandises achetées pour être revendues telles qu'elles ont été achetées (en 1 000 F) :

 entreprises occupant moins de 50 ouvriers : 7 884

 50 ouvriers et plus : 8 761

Total 16 645

IMPOTS, TAXES ET DEPENSES DIVERSES

Spécification	Valeur (en 1 000 F)			
	Entreprises occupant moins de 50 ouvriers	Entreprises occupant de 50 à 199 ouvriers	Entreprises occupant 200 ouvriers et plus	Total
Sommes facturées par des tiers entrepreneurs sous-traitants pour les travaux effectivement exécutés pour le compte des entreprises recensées (T.V.A. déductible exclue)	464 173	1 618 865	3 106 458	5 189 496
Montant de la T.V.A. perçue sur les travaux, services et marchandises fournis par les entreprises recensées et montant éventuel des timbres fiscaux appliqués sur les factures de vente	627 492	1 405 353	2 280 273	4 313 118
Montant de la T.V.A. déductible sur les achats et remboursement effectivement reçu en 1971 des taxes assimilées au timbre grevant les stocks au 31 décembre 1970	390 387	999 710	1 777 946	3 168 043
Montant des timbres appliqués sur les licences d'exportation, de la taxe de circulation sur les véhicules à moteur, des impôts communaux et provinciaux	12 886	27 579	43 729	84 194
Montant du précompte immobilier (y compris les additionnels provinciaux et communaux)	4 140	7 845	5 539	17 524
Primes d'assurance contre l'incendie, contre le vol d'autos et contre les dommages résultant d'accidents d'automobiles	40 548	74 407	83 457	198 412
Charges diverses (non compris la T.V.A. déductible) (1)	511 927	1 225 325	1 679 464	3 416 716

(1) Ce poste ne se rapporte pas aux amortissements, aux intérêts, aux loyers et aux impôts.

VALEUR DES TRAVAUX EFFECTUES EN 1971 PAR LES ENTREPRISES RECENSEES

Nature des travaux	Entreprises occupant moins de 50 ouvriers		Entreprises occupant de 50 à 199 ouvriers		Entreprises occupant 200 ouvriers et plus		Total	
	Sommes facturées à des clients publics ou privés pour les travaux effectivement exécutés pour leur compte (Valeur en 1 000 F) T.V.A. exclue		Sommes facturées à des clients publics ou privés pour les travaux effectivement exécutés pour leur compte (Valeur en 1 000 F) T.V.A. exclue		Sommes facturées à des clients publics ou privés pour les travaux effectivement exécutés pour leur compte (Valeur en 1 000 F) T.V.A. exclue		Sommes facturées à des clients publics ou privés pour les travaux effectivement exécutés pour leur compte (Valeur en 1 000 F) T.V.A. exclue	
	Travaux publics	Travaux privés	Travaux publics	Travaux privés	Travaux publics	Travaux privés	Travaux publics	Travaux privés
- Construction d'immeubles publics ou privés :			39 419	62 145			135 099	236 528
a) entreprises générales								
b) entreprises de terrassement ou de maçonnerie uniquement	107 393	51 766			185 860	177 783		
- Travaux de voirie (y compris ponts et tunnels)			163 553	64 211			361 126	119 377
- Travaux de génie civil (travaux maritimes et fluviaux, ouvrages d'art, etc..)	3 616 830	682 566	8 590 223	1 355 466	13 542 938	3 329 438	25 333 332	4 734 435
- Autres travaux (y compris démolition, réparation et entretien)			66 115	-			482 774	633 035
		36 511	12 251	91 764		220 607		361 133
Total		4 495 066	8 871 561	1 573 586		17 456 626		32 396 839

Recettes diverses (en 1 000 F) :

entreprises occupant:moins de 50 ouvriers :	63 611
de 50 à 199 ouvriers :	103 626
200 ouvriers et plus :	66 686
Total	233 923

VALEUR DES STOCKS ET DES CONSTRUCTIONS EN COURS D'EXECUTION

Spécification	Entreprises occupant moins de 50 ouvriers		Entreprises occupant de 50 à 199 ouvriers		Entreprises occupant 200 ouvriers et plus		Total	
	Valeur comptabilisée (en 1 000 F) (1)		Valeur comptabilisée (en 1 000 F) (1)		Valeur comptabilisée (en 1 000 F) (1)		Valeur comptabilisée (en 1 000 F) (1)	
	au 1er janvier	au 31 décembre	au 1er janvier	au 31 décembre	au 1er janvier	au 31 décembre	au 1er janvier	au 31 décembre
Combustibles, matériaux, éléments de construction, matières et produits de tout genre à mettre en oeuvre et constructions neuves et en cours d'exécution	48 044	56 469	93 660	140 863	361 403	404 278	503 107	601 610

(1) Après déduction du montant total des taxes assimilées au timbre grevant les stocks quelle que soit la date à laquelle le remboursement aura lieu.

INVESTISSEMENTS
ENTREPRISES AYANT OCCUPE 20 PERSONNES OU PLUS

(en 1 000 F)

Entreprises	I. Augmentation (T.V.A. déductible exclue)				II. Réduction (T.V.A. exclue)	
	Machines, installations et véhicules neufs et usagés		Construction de bâtiments et d'autres ouvrages	Achats de bâ- timents et d'autres cons- tructions exis- tants et de terrains bâtis et non bâtis (1)	Total général	Vente de ter- rains et ces- sion de capi- taux fixes usagés
Total	dont véhicules pour les trans- ports à l'exté- rieur					
Entreprises occupant :						
moins de 50 ouvriers	321 804	139 902	15 147	8 624	345 575	20 610
De 50 à 199 ouvriers	622 091	205 289	16 482	18 896	657 469	54 012
200 ouvriers et plus	980 684	240 950	29 180	26 990	1 036 854	95 072
Total	1 924 579	586 141	60 809	54 510	2 039 898	169 694

Entreprises	III. Amortissements pour l'ensemble du capital investi		IV. Financement des investissements	
	1. Du matériel et de l'outillage	2. des bâtiments et autres construc- tions	1. par les ressources propres des entre- prises	2. par des ressources autres que celles des entreprises
Entreprises occupant :				
moins de 50 ouvriers	270 616	4 633	231 659	113 916
De 50 à 199 ouvriers	654 183	10 787	465 190	192 279
200 ouvriers et plus	793 654	15 352	815 056	221 798
Total	1 718 453	30 772	1 511 905	527 993

(1) Y compris les investissements sociaux.

III. PARACHEVEMENT

Nombre d'entreprises occupant :

moins de 50 ouvriers : 764
 de 50 à 199 ouvriers : 98
 200 ouvriers et plus : 7

Total 869

PERSONNEL APPOINTÉ OU SALARIÉ OCCUPÉ DANS LES ENTREPRISES AUX 31 MARS, 30 JUIN, 30 SEPTEMBRE ET 31 DÉCEMBRE 1971

Personnel assujéti à la sécurité sociale pour employés (y compris les chefs d'entreprise liés par un contrat d'emploi et les apprentis - employés)

Date	Entreprises occupant moins de 50 ouvriers			Entreprises occupant de 50 à 199 ouvriers			Entreprises occupant 200 ouvriers et plus			Total		
	Hommes	Femmes	Total	Hommes	Femmes	Total	Hommes	Femmes	Total	Hommes	Femmes	Total
31. 3.1971	1 118	548	1 666	1 246	328	1 574	281	85	366	2 645	961	3 606
30. 6.1971	1 128	530	1 658	1 274	328	1 602	290	85	375	2 692	943	3 635
30. 9.1971	1 132	552	1 684	1 297	346	1 643	292	88	380	2 721	986	3 707
31.12.1971	1 147	546	1 693	1 353	366	1 719	293	88	381	2 793	1 000	3 793

Personnel assujéti à la sécurité sociale pour ouvriers (y compris les apprentis-ouvriers)

Date	Entreprises occupant moins de 50 ouvriers			Entreprises occupant de 50 à 199 ouvriers			Entreprises occupant 200 ouvriers et plus			Total		
	Hommes	Femmes	Total	Hommes	Femmes	Total	Hommes	Femmes	Total	Hommes	Femmes	Total
31. 3.1971	14 404	48	14 452	7 919	50	7 969	1 581	51	1 632	23 904	149	24 053
30. 6.1971	14 529	45	14 574	8 111	52	8 163	1 625	41	1 666	24 265	138	24 403
30. 9.1971	14 802	47	14 849	8 499	65	8 564	1 850	47	1 897	25 151	159	25 310
31.12.1971	14 167	47	14 214	8 350	65	8 415	1 704	47	1 751	24 221	159	24 380

Nombre d'heures de travail réellement effectuées en 1971 par les ouvriers et les apprentis-ouvriers :

entreprises occupant: moins de 50 ouvriers : 27 353 724
 de 50 à 199 ouvriers : 16 022 743
 200 ouvriers et plus : 3 339 289

Total 46 715 756

DEPENSES DE PERSONNEL

Spécification	Valeur (en 1 000 F)			
	Entreprises occupant moins de 50 ouvriers	Entreprises occupant de 50 à 199 ouvriers	Entreprises occupant 200 ouvriers et plus	Total
Appointements bruts payés au personnel assujéti à la sécurité sociale pour employés	330 570	403 992	95 747	830 309
Salaires bruts payés au personnel assujéti à la sécurité sociale pour ouvriers	2 007 502	1 244 815	254 838	3 507 155
Cotisations à la sécurité sociale à charge des employeurs pour :				
- le personnel assujéti à la sécurité sociale pour employés	68 737	75 671	16 699	161 107
- le personnel assujéti à la sécurité sociale pour ouvriers	889 999	537 234	108 946	1 536 179
Primes d'assurance contre les accidents de travail	134 482	78 766	17 322	230 570
Autres dépenses de personnel	109 985	105 941	16 560	232 486
Total	3 541 275	2 446 419	510 112	6 497 806

MATIERES PREMIERES ET PRODUITS CONSOMMES

Spécification	Unité	Entreprises occupant moins de 50 ouvriers		Entreprises occupant de 50 à 199 ouvriers		Entreprises occupant 200 ouvriers et plus		Total	
		Quantité	Valeur (en 1 000F) T.V.A. déductible exclue	Quantité	Valeur (en 1 000F) T.V.A. déductible exclue	Quantité	Valeur (en 1 000F) T.V.A. déductible exclue	Quantité	Valeur (en 1 000F) T.V.A. déductible exclue
Combustibles (y compris les huiles combustibles, l'essence, le pétrole, le gaz et le bois)	-	-	74 767	-	36 274	-	5 925	-	116 966
dont : essence	hl	68 987	-	30 681	-	4 879	-	104 547	-
diesel-oil	t	5 028	-	4 461	-	537	-	10 026	-
Electricité	kWh	6 685 709	16 512	2 510 202	6 656	339 544	799	9 535 455	23 967
Matériaux, éléments de construction, matières et produits de tout genre non dénommés ailleurs (y compris les matériaux de démolition)	-	-	3 520 577	-	2 510 926	-	524 706	-	6 556 209
Total	-	-	3 611 856	-	2 553 856	-	531 430	-	6 697 142

Valeur totale d'achat (T.V.A. déductible exclue) des marchandises achetées pour être revendues telles qu'elles ont été achetées (en 1 000 F) :

entreprises occupant:moins de 50 ouvriers :	487 681
50 ouvriers et plus :	443 325
Total	931 006

IMPOTS, TAXES ET DEPENSES DIVERSES

Spécification	Valeur (en 1 000 F)		
	Entreprises occupant moins de 50 ouvriers	Entreprises occupant 50 ouvriers et plus	Total
Sommes facturées par des tiers entrepreneurs sous-traitants pour les travaux effectivement exécutés pour le compte des entreprises recensées (T.V.A. déductible exclue)	462 688	490 303	952 991
Montant de la T.V.A. perçue sur les travaux, services et marchandises fournis par les entreprises recensées et montant éventuel des timbres fiscaux appliqués sur les factures de vente	1 310 291	1 098 221	2 408 512
Montant de la T.V.A. déductible sur les achats et remboursement effectivement reçu en 1971 des taxes assimilées au timbre grevant les stocks au 31 décembre 1970	859 132	738 365	1 597 497
Montant des timbres appliqués sur les licences d'exportation, de la taxe de circulation sur les véhicules à moteur, des impôts communaux et provinciaux	10 259	7 924	18 183
Montant du précompte immobilier (y compris les additionnels provinciaux et communaux)	9 292	4 355	13 647
Primes d'assurance contre l'incendie, contre le vol d'autos et contre les dommages résultant d'accidents d'automobiles	47 015	25 180	72 195
Charges diverses (non compris la T.V.A. déductible) (1)	593 241	537 552	1 130 793

(1) Ce poste ne se rapporte pas aux amortissements, aux intérêts, aux loyers et aux impôts.

VALEUR DES TRAVAUX EFFECTUES EN 1971 PAR LES ENTREPRISES RECENSEES

Nature des travaux	Entreprises occupant moins de 50 ouvriers		Entreprises occupant 50 ouvriers et plus		Total	
	Sommes facturées à des clients publics ou privés pour les travaux effectivement exécutés pour leur compte		Sommes facturées à des clients publics ou privés pour les travaux effectivement exécutés pour leur compte		Sommes facturées à des clients publics ou privés pour les travaux effectivement exécutés pour leur compte	
	(Valeur en 1 000 F - T.V.A. exclue)		(Valeur en 1 000 F - T.V.A. exclue)		(Valeur en 1 000 F - T.V.A. exclue)	
	Travaux publics	Travaux privés	Travaux publics	Travaux privés	Travaux publics	Travaux privés
- Carrelage, mosaïque et autres revêtements de murs et de sols	{ 122 785	{ 1 427 559	{ 749 331		{ 2 299 675	
- Plafonnage et pose de tous autres enduits						
- Menuiserie, pose de parquets, volets	226 342	856 139	576 225		1 658 706	
- Peinture et décoration	119 516	831 249	41 870	728 544	161 386	1 559 793
- Chauffage central, ventilation et tuyauterie, conditionnement d'air	493 895	2 035 804	626 838	1 789 124	1 120 733	3 824 928
- Plomberie, zinguerie et installations sanitaires	92 345	633 066	288 666		1 014 077	
- Autres travaux de parachèvement						
- Autres travaux (y compris démolition, réparation et entretien)	{ 447 542	{ 1 734 854	{ 487 897	{ 2 268 222	{ 935 439	{ 4 003 076
Total	1 502 425	7 518 671	1 361 594	6 195 123	2 864 019	13 713 794

Recettes diverses (en 1 000 F) :

entreprises occupant: moins de 50 ouvriers :	689 029
50 ouvriers et plus :	610 874
Total	1 299 903

VALEUR DES STOCKS

Spécification	Entreprises occupant moins de 50 ouvriers		Entreprises occupant de 50 à 199 ouvriers		Entreprises occupant 200 ouvriers et plus		Total	
	Valeur comptabilisée (en 1 000 F) (1)		Valeur comptabilisée (en 1 000 F) (1)		Valeur comptabilisée (en 1 000 F) (1)		Valeur comptabilisée (en 1 000 F) (1)	
	au 1er janvier	au 31 décembre	au 1er janvier	au 31 décembre	au 1er janvier	au 31 décembre	au 1er janvier	au 31 décembre
Combustibles, matériaux, éléments de construction, matières et produits de tout genre à mettre en oeuvre, T.V.A. déductible exclue	455 770	603 034	303 995	347 903	36 592	46 311	796 357	997 248

(1) Après déduction du montant total des taxes assimilées au timbre grevant les stocks quelle que soit la date à laquelle le remboursement aura lieu.

INVESTISSEMENTS.

ENTREPRISES AYANT OCCUPE 20 PERSONNES OU PLUS

(en 1 000 F)

Entreprises	I. Augmentation (T.V.A. déductible exclue)				II. Réduction (T.V.A. exclue)	
	Machines, installations et véhicules neufs et usagés		Construction de bâtiments et d'autres ouvrages	Achats de bâtiments et d'autres constructions existants et de terrains bâtis et non bâtis (1)	Total général	Vente de terrains et cession de capitaux fixes usagés
	Total	dont véhicules pour les transports à l'extérieur				
Entreprises occupant :						
moins de 50 ouvriers	110 559	51 713	22 483	15 038	148 080	10 376
De 50 à 199 ouvriers	131 720	39 589	42 453	3 548	177 721	17 157
200 ouvriers et plus	10 814	3 075	5 138	-	15 952	7 903
Total	253 093	94 377	70 074	18 586	341 753	35 436

Entreprises	III. Amortissements pour l'ensemble du capital investi		IV. Financement des investissements	
	1. Du matériel et de l'outillage	2. Des bâtiments et autres constructions	1. Par les ressources propres des entreprises	2. Par des ressources autres que celles des entreprises
Entreprises occupant :				
moins de 50 ouvriers	96 350	14 719	100 861	47 219
De 50 à 199 ouvriers	70 026	14 797	116 640	61 081
200 ouvriers et plus	7 797	1 672	14 752	1 200
Total	174 173	31 188	232 253	109 500

(1) Y compris les investissements sociaux.

NOUVELLES CONSTRUCTIONS RESIDENTIELLES

Années Mois	AUTORISEES					COMMENCEES						
	Nombre total de		Volume (en m3)	Surface (en m2)		Nombre de bâ- timents à 1 lo- gement (1)	Nombre total de		Volume (en m3)	Surface (en m2)		Nombre de bâ- timents à 1 lo- gement (1)
	bâti- ments	loge- ments		habi- table	totale		bâti- ments	loge- ments		habi- table	totale	
1968 (2)	3 140	5 300	2 595 093	452 236	755 997	2 881	2 381	3 916	1 991 315	343 815	573 287	2 179
1969 (2)	3 756	6 097	3 067 714	548 456	913 252	3 468	2 944	4 643	2 367 763	416 899	699 198	2 721
1970 (2)	2 894	5 025	2 504 552	458 834	754 988	2 677	2 345	3 658	1 914 735	339 917	571 823	2 171
1971 (2)	2 507	3 975	2 019 463	368 873	604 298	2 352	2 307	3 493	1 838 018	328 802	545 291	2 155
1972 (2)	4 450	6 056	3 173 306	571 760	937 126	4 233	3 065	4 283	2 308 957	416 994	685 985	2 910
1973 (2)	4 369	6 652	3 482 709	624 563	1 011 142	4 177	3 407	5 144	2 676 626	476 920	781 793	3 223
1974												
janvier	4 632	7 135	3 690 656	672 664	1 076 734	4 389	1 997	3 198	1 655 669	296 142	486 777	1 870
février	4 156	7 444	3 795 110	685 339	1 102 042	3 852	3 477	5 366	2 801 264	518 865	826 851	3 261
mars	5 351	7 635	4 137 137	748 502	1 208 118	5 055	4 081	5 975	3 340 056	588 676	961 859	3 887
avril	5 531	9 256	4 856 510	902 209	1 457 176	5 179	5 574	7 996	4 187 011	758 541	1 217 648	5 265
mai												
juin												
juillet												
août												
septembre												
octobre												
novembre												
décembre												

NOUVELLES CONSTRUCTIONS NON RESIDENTIELLES

Années Mois	AUTORISEES			COMMENCEES		
	Nombre de bâtiments	Volume (m3)	Surface totale (m2)	Nombre de bâtiments	Volume (m3)	Surface totale (m2)
1968	7 024	23 934 075	5 011 974	5 255	16 457 905	3 494 023
1969	10 273	28 827 499	6 474 554	7 689	20 653 444	4 664 198
1970	8 196	34 183 898	6 754 005	6 221	22 376 600	4 591 955
1971	5 401	27 623 359	5 597 037	5 682	26 720 949	5 154 463
1972	7 085	32 901 113	6 291 950	6 125	27 384 287	5 289 721
1973	8 377	36 375 642	7 391 978	6 050	27 378 695	5 498 147
1974						
janvier	676	3 665 787	781 248	293	1 059 721	238 414
février	566	3 015 550	578 460	525	2 127 775	443 968
mars	778	4 951 762	946 306	529	2 624 990	445 018
avril	762	3 531 842	713 800	729	3 962 307	713 986
mai						
juin						
juillet						
août						
septembre						
octobre						
novembre						
décembre						

(1) Les renseignements concernant ce type de bâtiment sont compris dans les colonnes précédentes.

(2) Moyennes mensuelles.

NOUVELLES CONSTRUCTIONS RESIDENTIELLES

Mois de février 1974

Arrondissements	AUTORISEES						COMMENCEES					
	Nombre total de		Volume (en m3)	Surface (en m2)		Nombre de bâtiments à 1 logement (1)	Nombre total de		Volume (en m3)	Surface (en m2)		Nombre de bâtiments à 1 logement (1)
	bâti-ments	loge-ments		habi-table	totale		bâti-ments	loge-ments		habi-table	totale	
Anvers	318	1 216	430 899	81 911	122 331	263	441	967	487 159	98 412	148 148	387
Malines	99	123	72 812	11 717	20 399	91	91	241	88 891	17 566	26 785	83
Turnhout	238	471	228 514	38 816	63 274	226	549	687	379 663	68 719	110 658	521
<i>Province d'Anvers</i>	<i>655</i>	<i>1 810</i>	<i>732 225</i>	<i>132 444</i>	<i>206 004</i>	<i>580</i>	<i>1 081</i>	<i>1 895</i>	<i>955 713</i>	<i>184 697</i>	<i>285 591</i>	<i>991</i>
Bruxelles-Capitale	43	332	215 566	43 185	66 785	21	53	519	171 714	34 915	50 543	29
Hal-Vilvorde	410	547	311 270	55 097	91 259	381	219	280	174 376	30 282	50 657	204
Louvain	238	516	291 039	51 406	85 624	222	144	154	101 377	16 993	28 934	137
Nivelles	179	186	135 740	23 829	40 850	175	317	368	221 950	40 795	67 248	310
<i>Province de Brabant</i>	<i>870</i>	<i>1 581</i>	<i>953 615</i>	<i>173 517</i>	<i>284 518</i>	<i>799</i>	<i>733</i>	<i>1 321</i>	<i>669 417</i>	<i>122 985</i>	<i>197 382</i>	<i>680</i>
Ath	25	28	16 931	3 535	5 239	24	3	3	1 982	378	630	3
Charleroi	176	264	133 113	24 000	40 298	170	41	47	26 944	4 923	8 045	38
Mons	52	55	33 415	6 605	9 961	51	31	32	18 672	3 324	5 348	30
Mouscron	22	26	15 200	2 770	4 384	18	12	12	6 886	1 172	1 972	12
Soignies	56	76	42 897	8 486	12 904	51	22	22	11 817	2 147	3 561	22
Thuin	37	37	23 101	4 517	6 797	37	31	43	24 558	4 412	7 260	29
Tournai	29	30	18 925	3 681	5 557	28	13	13	9 372	1 567	2 649	13
<i>Province de Hainaut</i>	<i>397</i>	<i>516</i>	<i>283 582</i>	<i>53 594</i>	<i>85 140</i>	<i>379</i>	<i>153</i>	<i>172</i>	<i>100 231</i>	<i>17 923</i>	<i>29 465</i>	<i>147</i>
Huy	32	33	22 371	3 341	6 228	31	2	2	956	175	272	2
Liège	242	447	194 473	32 531	55 205	211	75	115	61 583	10 081	17 640	69
Verviers	108	123	67 090	10 773	18 853	103	35	64	34 431	5 810	9 512	32
Wareme	17	17	9 324	1 618	2 657	17	6	6	4 179	666	1 178	6
<i>Province de Liège</i>	<i>399</i>	<i>620</i>	<i>293 258</i>	<i>48 263</i>	<i>82 943</i>	<i>362</i>	<i>118</i>	<i>187</i>	<i>101 149</i>	<i>16 732</i>	<i>28 602</i>	<i>109</i>
Hasselt	173	249	150 201	28 043	44 921	164	124	210	110 994	20 128	32 673	118
Maaseik	110	115	72 438	13 205	21 254	109	76	81	53 132	8 846	15 152	75
Tongres	76	81	53 334	9 794	15 489	75	40	40	26 424	4 676	7 591	40
<i>Province de Limbourg</i>	<i>359</i>	<i>445</i>	<i>275 973</i>	<i>51 042</i>	<i>81 664</i>	<i>348</i>	<i>240</i>	<i>331</i>	<i>190 550</i>	<i>33 650</i>	<i>55 416</i>	<i>233</i>
Arlon	20	20	15 084	2 412	4 550	20	7	7	5 624	1 021	1 632	7
Bastogne	53	53	28 318	5 750	9 006	53	1	1	848	98	214	1
Marche-en-Famenne	47	89	31 641	6 350	9 264	32	11	11	7 710	1 169	2 181	11
Neufchâteau	18	18	12 603	2 076	3 814	18	6	6	4 266	592	1 157	6
Virton	12	12	7 845	1 107	2 308	12	4	4	3 077	431	855	4
<i>Province de Luxembourg</i>	<i>150</i>	<i>192</i>	<i>95 491</i>	<i>17 695</i>	<i>28 942</i>	<i>135</i>	<i>29</i>	<i>29</i>	<i>21 525</i>	<i>3 311</i>	<i>6 039</i>	<i>29</i>
Dinant	69	75	28 303	5 358	8 601	67	39	39	10 985	2 310	3 409	39
Namur	136	201	101 069	16 503	28 675	130	35	36	22 317	4 177	6 823	34
Philippeville	31	31	16 596	2 869	5 013	31	6	6	2 359	436	700	6
<i>Province de Namur</i>	<i>236</i>	<i>307</i>	<i>145 968</i>	<i>24 730</i>	<i>42 289</i>	<i>228</i>	<i>80</i>	<i>81</i>	<i>35 661</i>	<i>6 923</i>	<i>10 932</i>	<i>79</i>
Alost	120	159	98 675	15 110	27 505	112	54	57	41 054	6 635	11 496	52
Termonde	80	215	99 567	16 814	27 042	72	61	77	49 947	8 846	14 196	55
Eeklo	83	90	46 832	8 367	13 223	82	31	39	26 643	4 484	7 558	29
Gand	251	279	162 601	27 765	45 238	246	152	160	105 303	18 046	30 039	149
Audenarde	52	54	36 160	5 827	10 118	50	22	22	14 999	2 589	4 332	22
Saint Nicolas	73	344	163 834	29 893	47 130	64	60	84	43 584	7 366	12 384	54
<i>Province de Flandre orientale</i>	<i>659</i>	<i>1 141</i>	<i>607 669</i>	<i>103 778</i>	<i>170 256</i>	<i>626</i>	<i>380</i>	<i>439</i>	<i>281 530</i>	<i>47 966</i>	<i>80 005</i>	<i>361</i>
Bruges	103	173	91 282	17 856	26 698	92	431	590	273 117	53 175	83 957	408
Dixmude	19	19	12 819	2 455	3 769	19	6	6	3 975	738	1 160	6
Ypres	31	31	21 208	3 872	6 208	31	18	18	12 153	2 168	3 569	18
Courtrai	108	284	130 129	25 186	38 657	101	73	101	59 049	9 856	16 798	71
Ostende	51	143	59 446	12 553	17 673	40	31	42	20 292	3 788	5 849	27
Roulers	60	81	42 274	8 318	12 359	57	66	116	54 761	10 948	15 742	64
Tielt	33	33	21 127	3 876	6 233	33	19	19	12 766	2 185	3 633	19
Furnes	26	68	29 044	6 162	8 689	22	19	19	9 375	1 820	2 711	19
<i>Province de Flandre occidentale</i>	<i>431</i>	<i>832</i>	<i>407 329</i>	<i>80 278</i>	<i>120 286</i>	<i>395</i>	<i>663</i>	<i>911</i>	<i>445 488</i>	<i>84 678</i>	<i>133 419</i>	<i>632</i>
<i>Le Royaume</i>	<i>4 156</i>	<i>7 444</i>	<i>3 795 110</i>	<i>685 339</i>	<i>1 102 042</i>	<i>3 852</i>	<i>3 477</i>	<i>5 366</i>	<i>2 801 264</i>	<i>518 865</i>	<i>826 851</i>	<i>3 261</i>
Région de langue néerlandaise	2 752	5 291	2 625 505	474 043	755 093	2 552	2 727	4 010	2 149 034	398 266	634 022	2 558
Rég. de langue française + rég. de langue allemande	1 361	1 821	954 039	168 111	280 164	1 279	697	837	480 516	85 684	142 286	674
Bruxelles-Capitale	43	332	215 566	43 185	66 785	21	53	519	171 714	34 915	50 543	29

(1) Les renseignements concernant ce type de bâtiment sont compris dans les colonnes précédentes

NOUVELLES CONSTRUCTIONS RESIDENTIELLES

Mois de mars 1974

Arrondissements	AUTORISEES						COMMENCEES					
	Nombre total de		Volume (en m3)	Surface (en m2)		Nombre de bâ- timents à 1 lo- gement (1)	Nombre total de		Volume (en m3)	Surface (en m2)		Nombre de bâ- timents à 1 lo- gement (1)
	bâti- ments	loge- ments		habi- table	totale		bâti- ments	loge- ments		habi- table	totale	
Anvers	345	856	365 388	68 540	103 716	273	323	596	283 375	53 045	82 390	272
Malines	142	185	108 666	18 209	30 546	129	86	131	68 685	12 381	19 681	77
Turnhout	227	291	180 993	28 988	50 578	214	206	226	150 246	24 684	42 565	198
<i>Province d'Anvers</i>	714	1 332	655 047	115 737	184 840	616	615	953	502 306	90 110	144 636	547
Bruxelle-Capitale	57	529	347 209	64 511	97 410	33	36	363	176 589	38 618	56 375	19
Hal-Vilvorde	441	634	357 580	64 249	107 358	419	322	352	212 569	37 693	62 172	304
Louvain	256	466	233 689	40 256	68 381	246	500	601	362 666	61 013	105 875	488
Nivelles	213	232	160 791	29 279	48 900	204	282	313	196 854	35 338	58 697	275
<i>Province de Brabant</i>	967	1 861	1 099 269	198 295	322 049	902	1 140	1 629	948 678	172 662	283 119	1 086
Ath	28	28	18 695	3 382	5 389	28	11	11	6 820	1 153	1 880	11
Charleroi	132	166	89 918	17 413	27 542	127	54	62	37 814	6 713	11 134	52
Mons	86	167	64 684	12 560	19 448	81	43	44	26 757	4 703	7 746	42
Mouscron	23	24	14 878	2 675	4 381	22	21	21	12 402	2 074	3 620	21
Soignies	56	58	37 217	7 225	11 108	55	26	26	17 526	3 094	5 006	26
Thuin	78	78	43 905	8 510	13 431	78	32	32	18 429	3 374	5 198	32
Tournai	55	75	41 880	8 176	12 419	52	13	13	7 407	1 393	2 154	13
<i>Province de Hainaut</i>	458	596	311 177	59 941	93 718	443	200	209	127 155	22 504	36 738	197
Huy	37	38	27 337	4 204	7 996	36	13	13	8 771	1 344	2 498	13
Liège	280	372	169 840	32 965	51 109	244	119	228	116 067	19 814	32 961	113
Verviers	234	247	157 289	26 940	46 493	229	111	154	83 611	13 978	24 152	107
Waremmes	29	30	16 466	2 870	5 065	28	18	18	12 320	1 887	3 494	18
<i>Province de Liège</i>	580	687	370 932	66 979	110 663	537	261	413	220 769	37 023	63 105	251
Hasselt	323	399	228 866	42 858	66 981	311	198	326	184 826	33 916	54 277	192
Maaseik	258	300	156 168	30 714	47 237	251	110	125	80 728	14 293	23 720	108
Tongres	92	127	75 864	14 028	22 247	88	60	70	43 110	7 257	12 409	58
<i>Province de Limbourg</i>	673	826	460 898	87 600	136 465	650	368	521	308 664	55 466	90 406	358
Arlon	30	35	28 524	4 176	8 294	28	14	17	12 646	1 744	3 640	13
Bastogne	6	6	4 986	860	1 485	6	3	3	1 835	316	591	3
Marche-en-Famenne	319	319	69 624	15 751	21 286	319	10	10	5 366	974	1 699	10
Neufchâteau	25	26	18 206	2 912	5 451	24	2	2	1 911	230	545	2
Virton	13	13	10 900	1 616	3 184	13	6	6	4 342	640	1 299	6
<i>Province de Luxembourg</i>	393	399	132 240	25 315	39 700	390	35	38	26 100	3 904	7 774	34
Dinant	73	73	29 974	5 559	9 095	73	56	60	21 038	4 326	6 248	54
Namur	88	120	59 516	10 383	17 993	85	74	118	56 411	9 718	16 532	70
Philippeville	24	25	13 769	2 245	4 024	23	24	24	9 664	1 966	2 884	24
<i>Province de Namur</i>	185	218	103 259	18 187	31 112	181	154	202	87 113	16 010	25 664	148
Alost	109	122	81 465	12 943	23 046	105	91	119	74 687	12 690	21 335	87
Termonde	81	84	60 536	9 009	16 614	79	69	78	47 966	8 184	13 632	66
Eeklo	50	50	33 579	5 216	9 073	50	43	43	29 727	4 766	8 194	43
Gand	307	433	248 953	37 007	68 246	293	237	338	208 304	30 794	56 886	228
Audenarde	43	43	30 710	4 587	8 287	43	74	74	45 783	7 918	13 521	74
Saint Nicolas	117	125	69 178	13 042	20 470	114	108	376	168 821	31 007	48 447	102
<i>Province de Flandre Orientale</i>	707	857	524 421	81 804	145 736	684	622	1 028	575 288	95 359	162 015	600
Bruges	152	198	121 874	23 397	35 402	143	163	245	110 803	21 513	33 125	158
Dixmude	13	13	6 508	1 412	1 939	13	12	12	7 822	1 334	2 253	12
Ypres	28	28	19 486	3 823	5 729	28	34	34	20 212	3 822	6 386	34
Courtrai	177	228	123 099	25 515	38 265	172	278	373	220 473	35 428	55 220	276
Ostende	84	130	58 535	11 649	17 278	80	35	115	48 703	9 086	13 660	27
Roulers	116	141	82 970	15 441	24 206	114	76	79	82 148	14 267	22 075	74
Tielt	87	89	52 528	10 298	16 370	86	53	53	29 695	5 198	8 482	53
Furnes	17	32	14 894	3 109	4 646	16	35	71	24 127	4 990	7 201	32
<i>Province de Flandre Occidentale</i>	674	859	479 894	94 644	143 835	652	686	982	543 983	95 638	148 402	666
<i>Le Royaume</i>	5 351	7 635	4 137 137	748 502	1 208 118	5 055	4 081	5 975	3 340 056	588 676	961 859	3 887
Région de langue néerlandaise	3 465	4 974	2 711 529	484 290	786 615	3 267	3 113	4 437	2 505 476	435 279	713 506	2 963
Région de langue française + région de langue allemande	1 829	2 132	1 078 399	199 701	324 093	1 755	932	1 175	657 991	114 779	191 978	905
Bruxelles-Capitale	57	529	347 209	64 511	97 410	33	36	363	176 589	38 618	56 375	19

(1) Les renseignements concernant ce type de bâtiment sont compris dans les colonnes précédentes

NOUVELLES CONSTRUCTIONS RESIDENTIELLES

Mois d'avril 1974

Arrondissements	AUTORISEES					COMMENCEES					Nombre de bâtiments à 1 logement (1)	
	Nombre total de		volume (en m3)	Surface (en m2)		Nombre de bâtiments à 1 logement (1)	Nombre total de		volume (en m3)	Surface (en m2)		
	bâti-ments	loge-ments		habi-table	totale		bâti-ments	loge-ments		habi-table		totale
Anvers	423	995	465 990	92 466	139 462	353	350	913	417 704	80 484	121 946	283
Malines	125	141	77 913	14 345	22 333	115	124	145	84 510	14 319	23 648	115
Turnhout	329	361	215 206	38 751	63 215	315	262	297	184 947	30 636	53 072	251
<i>Province d'Anvers</i>	<i>877</i>	<i>1 497</i>	<i>759 109</i>	<i>145 562</i>	<i>225 010</i>	<i>783</i>	<i>736</i>	<i>1 355</i>	<i>687 161</i>	<i>125 439</i>	<i>198 666</i>	<i>649</i>
Bruxelles-Capitale	40	990	446 721	83 413	138 562	14	26	699	247 406	44 326	67 584	9
Hal-Vilvorde	378	690	366 738	66 124	109 725	344	394	466	278 702	49 983	82 327	367
Louvain	400	437	279 502	49 537	84 277	392	257	324	221 103	37 259	63 755	243
Nivelles	283	383	242 960	49 234	73 743	271	172	184	117 726	21 643	35 284	167
<i>Province de Brabant</i>	<i>1 101</i>	<i>2 500</i>	<i>1 335 921</i>	<i>248 308</i>	<i>406 307</i>	<i>1 021</i>	<i>849</i>	<i>1 673</i>	<i>864 937</i>	<i>153 211</i>	<i>248 950</i>	<i>786</i>
Ath	34	36	22 781	3 847	6 654	33	63	68	41 808	7 220	12 187	61
Charleroi	110	163	92 949	15 177	27 737	101	118	135	78 892	14 081	23 213	115
Mons	74	79	49 060	7 970	14 419	72	62	63	39 156	7 057	11 306	61
Mouscron	10	10	6 524	1 136	1 914	10	12	12	7 887	1 518	2 289	12
Soignies	140	158	83 413	15 509	26 088	135	33	34	20 394	3 851	6 085	32
Thuin	59	59	35 883	5 706	10 639	59	39	39	25 791	4 759	7 493	39
Tournai	159	264	108 953	23 990	34 174	140	15	23	10 999	2 068	3 190	14
<i>Province de Hainaut</i>	<i>586</i>	<i>769</i>	<i>399 563</i>	<i>73 335</i>	<i>121 625</i>	<i>550</i>	<i>342</i>	<i>374</i>	<i>224 927</i>	<i>40 554</i>	<i>65 763</i>	<i>334</i>
Huy	49	49	31 032	5 112	9 148	49	22	22	13 785	2 274	4 087	22
Liège	197	348	186 134	31 677	55 705	184	196	438	185 788	36 326	59 006	177
Verviers	204	266	159 902	26 713	46 837	194	121	133	93 741	15 312	26 720	113
Waremme	18	18	11 720	1 944	3 536	18	13	13	9 194	1 538	2 741	13
<i>Province de Liège</i>	<i>468</i>	<i>681</i>	<i>388 788</i>	<i>65 446</i>	<i>115 226</i>	<i>445</i>	<i>352</i>	<i>606</i>	<i>302 508</i>	<i>55 450</i>	<i>92 554</i>	<i>325</i>
Hasselt	312	460	252 735	45 038	76 291	303	354	383	228 413	40 816	66 046	350
Maaseik	182	265	153 834	29 140	47 664	177	244	365	204 153	34 837	58 504	233
Tongres	135	145	92 718	16 852	27 953	131	66	98	55 300	9 769	15 798	61
<i>Province de Limbourg</i>	<i>629</i>	<i>870</i>	<i>499 287</i>	<i>91 030</i>	<i>151 908</i>	<i>611</i>	<i>664</i>	<i>846</i>	<i>487 866</i>	<i>85 422</i>	<i>140 348</i>	<i>644</i>
Arlon	24	24	18 412	2 975	5 337	24	8	8	5 455	919	1 654	8
Bastogne	8	8	13 543	2 367	3 784	8	10	10	10 612	1 579	2 958	10
Marche-en-Famenne	30	30	13 493	2 900	4 196	30	323	325	75 444	16 553	22 836	322
Neufchâteau	22	22	14 095	2 451	4 246	22	13	13	9 455	1 432	2 684	13
Virton	12	12	8 249	1 497	2 524	12	16	16	11 556	1 780	3 354	16
<i>Province de Luxembourg</i>	<i>96</i>	<i>96</i>	<i>67 792</i>	<i>12 190</i>	<i>20 087</i>	<i>96</i>	<i>370</i>	<i>372</i>	<i>112 522</i>	<i>22 263</i>	<i>33 486</i>	<i>369</i>
Dinant	71	71	37 371	7 153	11 393	71	50	50	25 299	4 885	7 785	50
Namur	109	250	120 194	19 572	35 047	105	65	131	62 481	10 361	17 739	59
Philippeville	59	60	32 032	5 630	9 647	58	25	25	14 968	2 574	4 402	25
<i>Province de Namur</i>	<i>239</i>	<i>381</i>	<i>189 597</i>	<i>32 355</i>	<i>56 087</i>	<i>234</i>	<i>140</i>	<i>206</i>	<i>102 748</i>	<i>17 820</i>	<i>29 926</i>	<i>134</i>
Alost	150	179	120 531	21 972	34 998	143	312	388	208 707	37 388	60 240	298
Termonde	114	131	88 936	17 381	26 760	107	122	166	112 162	18 918	32 120	93
Eeklo	79	84	48 847	9 644	14 466	75	61	61	36 765	6 298	10 344	61
Gand	338	410	242 081	46 952	70 700	318	498	564	324 626	56 682	92 475	486
Audenarde	56	63	40 648	7 344	11 743	55	42	49	32 075	5 612	8 985	41
Saint-Nicolas	133	154	89 852	17 291	26 526	124	436	517	235 680	48 146	69 301	421
<i>Province de Flandre orientale</i>	<i>870</i>	<i>1 021</i>	<i>630 895</i>	<i>120 584</i>	<i>185 193</i>	<i>822</i>	<i>1 471</i>	<i>1 745</i>	<i>950 015</i>	<i>173 044</i>	<i>273 465</i>	<i>1 400</i>
Bruges	199	324	173 438	32 869	51 513	179	189	241	125 450	23 046	37 621	179
Dixmude	19	23	13 939	2 857	4 166	18	47	47	26 284	4 624	7 864	47
Ypres	26	61	31 767	5 359	9 577	25	83	84	42 495	8 412	12 930	82
Courtrai	138	179	104 608	20 440	31 442	132	110	147	83 490	15 207	24 284	103
Ostende	66	227	72 786	14 715	22 083	57	46	90	43 586	8 230	12 649	42
Roulers	153	201	91 329	18 006	27 708	148	125	136	90 810	18 587	27 279	123
Tielt	45	50	32 550	5 960	9 535	44	42	45	30 020	5 146	8 608	41
Furnes	19	376	65 141	13 193	19 709	14	8	29	12 192	2 086	3 255	7
<i>Province de Flandre occidentale</i>	<i>665</i>	<i>1 441</i>	<i>585 558</i>	<i>113 399</i>	<i>175 733</i>	<i>617</i>	<i>650</i>	<i>819</i>	<i>454 327</i>	<i>85 338</i>	<i>134 490</i>	<i>624</i>
<i>Le Royaume</i>	<i>5 531</i>	<i>9 266</i>	<i>4 856 510</i>	<i>902 209</i>	<i>1 457 176</i>	<i>5 179</i>	<i>5 574</i>	<i>7 996</i>	<i>4 187 011</i>	<i>758 541</i>	<i>1 217 648</i>	<i>5 265</i>
<i>Région de Langue néerlandaise</i>	<i>3 819</i>	<i>5 956</i>	<i>3 121 089</i>	<i>586 236</i>	<i>931 846</i>	<i>3 569</i>	<i>4 172</i>	<i>5 565</i>	<i>3 079 174</i>	<i>556 485</i>	<i>893 051</i>	<i>3 927</i>
<i>Région de Langue française + région de Langue allemande</i>	<i>1 672</i>	<i>2 310</i>	<i>1 288 700</i>	<i>232 560</i>	<i>386 768</i>	<i>1 596</i>	<i>1 376</i>	<i>1 742</i>	<i>860 431</i>	<i>157 730</i>	<i>257 013</i>	<i>1 329</i>
<i>Bruxelles-Capitale</i>	<i>40</i>	<i>990</i>	<i>446 721</i>	<i>83 413</i>	<i>138 562</i>	<i>14</i>	<i>26</i>	<i>699</i>	<i>247 406</i>	<i>44 326</i>	<i>67 584</i>	<i>9</i>

(1) Les renseignements concernant ce type de bâtiment sont compris dans les colonnes précédentes

STATISTIQUE DES NOUVELLES CONSTRUCTIONS NON RESIDENTIELLES

Mois de Février 1974

Arrondissements	AUTORISEES					COMMENCEES				
	Nombre total de		Volume (en m3)	Surface (en m2)		Nombre total de		Volume (en m3)	Surface (en m2)	
	bâti- ments	loge- ments		habi- table	totale	bâti- ments	loge- ments		habi- table	totale
Anvers	43	12	188 726	995	43 852	52	6	101 407	570	27 197
Malines	9	4	23 726	165	5 085	17	2	28 536	250	9 896
Turnhout	30	-	112 958	-	26 181	98	16	380 205	1 745	77 436
<i>Province d'Anvers</i>	<i>82</i>	<i>16</i>	<i>325 410</i>	<i>1 160</i>	<i>75 118</i>	<i>167</i>	<i>24</i>	<i>510 148</i>	<i>2 565</i>	<i>114 529</i>
Bruxelles-Capitale	10	4	159 470	252	44 478	15	2	208 352	109	47 584
Hal-Vilvorde	15	2	849 312	173	125 203	30	4	116 585	367	24 829
Louvain	17	3	21 280	486	6 062	11	1	33 442	109	5 259
Nivelles	3	1	15 354	133	2 763	25	2	39 257	114	9 067
<i>Province de Brabant</i>	<i>45</i>	<i>10</i>	<i>1 045 416</i>	<i>1 044</i>	<i>178 606</i>	<i>81</i>	<i>9</i>	<i>397 636</i>	<i>699</i>	<i>86 739</i>
Ath	1	-	1 936	-	403	2	-	2 698	-	602
Charleroi	16	-	93 707	-	10 767	9	1	189 825	70	28 596
Mons	6	-	7 680	-	2 544	4	-	3 988	-	1 349
Mouscron	2	1	2 008	123	666	5	-	50 208	-	8 529
Soignies	13	-	12 900	-	3 708	3	1	7 006	234	1 740
Thuin	5	-	1 836	-	489	2	-	916	-	267
Tournai	7	-	13 176	-	2 390	3	-	2 482	-	647
<i>Province de Hainaut</i>	<i>50</i>	<i>1</i>	<i>133 243</i>	<i>123</i>	<i>20 967</i>	<i>28</i>	<i>2</i>	<i>257 123</i>	<i>304</i>	<i>41 730</i>
Huy	10	2	19 709	242	4 303	-	-	-	-	-
Liège	18	99	112 442	3 265	28 324	13	4	32 870	432	11 627
Verviers	21	3	42 091	221	8 743	7	-	7 461	-	1 566
Waremmé	8	-	7 880	-	2 341	-	-	-	-	-
<i>Province de Liège</i>	<i>57</i>	<i>104</i>	<i>182 122</i>	<i>3 728</i>	<i>43 711</i>	<i>20</i>	<i>4</i>	<i>40 331</i>	<i>432</i>	<i>13 193</i>
Hasselt	11	5	25 110	427	6 920	6	2	14 686	169	3 289
Maaseik	13	3	40 328	324	10 672	5	1	9 346	118	2 981
Tongres	14	1	18 414	80	5 730	8	53	87 002	4 456	23 645
<i>Province de Limbourg</i>	<i>38</i>	<i>9</i>	<i>83 852</i>	<i>831</i>	<i>23 322</i>	<i>19</i>	<i>56</i>	<i>111 034</i>	<i>4 743</i>	<i>29 915</i>
Arlon	2	2	10 876	236	2 007	2	-	7 971	-	1 554
Bastogne	7	4	19 730	304	3 628	1	-	486	-	135
Marche-en-Famenne	7	2	14 568	184	3 684	7	-	14 918	-	2 924
Neufchâteau	6	2	16 360	285	3 231	4	1	2 947	102	951
Virton	5	-	13 166	-	2 697	1	-	1 935	-	553
<i>Province de Luxembourg</i>	<i>27</i>	<i>10</i>	<i>74 700</i>	<i>1 009</i>	<i>15 247</i>	<i>15</i>	<i>1</i>	<i>28 257</i>	<i>102</i>	<i>6 117</i>
Dinant	7	1	16 364	123	3 197	2	-	3 120	-	550
Namur	9	-	25 646	-	3 759	6	1	114 424	62	16 321
Philippeville	3	-	11 588	-	2 192	2	-	11 878	-	2 144
<i>Province de Namur</i>	<i>19</i>	<i>1</i>	<i>53 598</i>	<i>123</i>	<i>9 148</i>	<i>10</i>	<i>1</i>	<i>129 422</i>	<i>62</i>	<i>19 015</i>
Alost	10	-	107 860	-	15 839	7	1	133 492	71	16 735
Termonde	10	-	13 729	-	3 247	12	1	18 307	107	4 326
Eeklo	13	-	18 507	-	5 234	11	1	11 958	120	3 767
Gand	37	3	217 926	360	39 226	30	1	87 992	117	20 868
Audenarde	13	-	70 270	-	16 202	4	-	10 082	-	2 213
St.-Nicolas	17	3	69 358	339	16 957	9	7	37 779	555	10 887
<i>Province de Flandre orientale</i>	<i>100</i>	<i>6</i>	<i>497 650</i>	<i>699</i>	<i>96 705</i>	<i>73</i>	<i>11</i>	<i>299 610</i>	<i>970</i>	<i>58 796</i>
Bruges	23	15	34 368	688	9 078	30	1	77 073	76	19 313
Dixmude	13	2	17 010	178	4 894	10	-	12 968	-	2 683
Ypres	20	1	64 283	129	14 328	16	-	27 986	-	5 647
Courtrai	27	4	220 361	326	36 289	14	-	63 498	-	14 887
Ostende	15	2	110 524	242	17 250	8	1	10 731	106	3 167
Roulers	24	-	69 139	-	14 033	24	2	144 730	261	23 900
Tielt	21	5	102 648	740	19 508	6	1	11 128	244	2 790
Furnes	5	-	1 226	-	356	4	-	6 100	-	1 547
<i>Province de Flandre occidentale</i>	<i>148</i>	<i>29</i>	<i>619 559</i>	<i>2 303</i>	<i>115 736</i>	<i>112</i>	<i>5</i>	<i>354 214</i>	<i>687</i>	<i>73 934</i>
<i>Le Royaume</i>	<i>566</i>	<i>186</i>	<i>3 015 550</i>	<i>11 020</i>	<i>578 460</i>	<i>525</i>	<i>113</i>	<i>2 127 775</i>	<i>10 564</i>	<i>443 968</i>
Région de langue néerlandaise	400	65	2 397 063	5 652	442 146	412	101	1 425 033	9 441	307 262
Région de langue française + région de langue allemande	156	117	459 017	5 116	91 836	98	10	494 390	1 014	89 122
Bruxelles-Capitale	10	4	159 470	252	44 478	15	2	208 352	109	47 584

STATISTIQUE DES NOUVELLES CONSTRUCTIONS NON RESIDENTIELLES

Mois de mars 1974

Arrondissements	AUTORISEES					COMMENCEES				
	Nombre total de		Volume (en m3)	Surface (en m2)		Nombre total de		Volume (en m3)	Surface (en m2)	
	bâti- ments	loge- ments		habi- table	totale	bâti- ments	loge- ments		habi- table	totale
Anvers	56	10	569 842	1 031	111 802	34	6	102 126	661	24 814
Malines	21	4	264 181	368	44 039	15	3	205 952	370	34 811
Turnhout	44	11	157 908	1 209	39 837	28	3	74 459	317	17 360
<i>Province d'Anvers</i>	<i>121</i>	<i>25</i>	<i>991 931</i>	<i>2 608</i>	<i>195 678</i>	<i>77</i>	<i>12</i>	<i>382 537</i>	<i>1 348</i>	<i>76 985</i>
Bruxelles-Capitale	12	3	552 950	171	207 012	7	2	121 056	119	30 206
Hal-Vilvorde	15	7	39 122	288	10 370	17	2	90 482	140	18 118
Louvain	17	1	69 770	152	15 567	35	2	107 538	234	12 953
Nivelles	21	1	65 216	36	13 445	15	2	112 404	227	19 172
<i>Province de Brabant</i>	<i>65</i>	<i>12</i>	<i>727 058</i>	<i>647</i>	<i>246 394</i>	<i>74</i>	<i>8</i>	<i>431 480</i>	<i>720</i>	<i>80 449</i>
Ath	12	2	37 764	182	8 012	2	-	2 506	-	689
Charleroi	22	1	532 545	74	43 486	26	1	58 786	90	11 905
Mons	21	19	62 694	1 574	12 944	4	-	8 298	-	1 247
Mouscron	1	1	1 390	102	430	-	-	-	-	-
Soignies	5	1	3 301	125	956	8	-	1 842	-	638
Thuin	6	2	9 921	120	2 529	3	1	11 518	79	1 753
Tournai	21	1	27 989	75	6 919	5	1	12 155	33	2 087
<i>Province de Hainaut</i>	<i>88</i>	<i>27</i>	<i>675 604</i>	<i>2 252</i>	<i>75 276</i>	<i>48</i>	<i>3</i>	<i>95 105</i>	<i>202</i>	<i>18 319</i>
Huy	12	1	11 863	88	2 245	5	-	4 208	-	896
Liège	26	24	370 183	1 297	37 016	17	3	333 318	189	38 027
Verviers	26	2	29 985	210	7 414	18	2	83 079	164	13 482
Waremmé	2	-	4 277	-	618	5	2	4 184	227	1 179
<i>Province de Liège</i>	<i>66</i>	<i>27</i>	<i>416 308</i>	<i>1 595</i>	<i>47 293</i>	<i>45</i>	<i>7</i>	<i>424 789</i>	<i>580</i>	<i>53 584</i>
Hasselt	18	3	74 994	383	15 570	10	-	15 645	-	3 938
Maaseik	26	2	121 045	246	21 658	12	8	48 838	735	11 103
Tongres	14	-	22 546	-	5 476	4	-	15 017	-	2 094
<i>Province de Limbourg</i>	<i>58</i>	<i>5</i>	<i>218 585</i>	<i>629</i>	<i>42 704</i>	<i>26</i>	<i>8</i>	<i>79 500</i>	<i>735</i>	<i>17 135</i>
Arlon	2	-	2 620	-	649	3	2	12 929	236	2 414
Bastogne	5	-	4 399	-	1 051	3	-	1 928	-	620
Marche-en-Famenne	4	-	3 083	-	662	-	-	-	-	-
Neufchâteau	7	-	10 102	-	2 367	2	-	3 086	-	642
Virton	9	1	12 929	54	3 018	-	-	-	-	-
<i>Province de Luxembourg</i>	<i>27</i>	<i>1</i>	<i>33 133</i>	<i>54</i>	<i>7 747</i>	<i>8</i>	<i>2</i>	<i>17 943</i>	<i>236</i>	<i>3 676</i>
Dinant	15	15	117 703	1 368	21 564	6	1	10 768	123	3 109
Namur	18	5	433 548	587	59 904	8	2	64 575	109	7 275
Philippeville	3	-	10 689	-	2 544	2	-	330	-	112
<i>Province de Namur</i>	<i>36</i>	<i>20</i>	<i>561 940</i>	<i>1 955</i>	<i>84 012</i>	<i>16</i>	<i>3</i>	<i>75 673</i>	<i>232</i>	<i>10 496</i>
Alost	15	1	32 063	87	8 179	15	-	34 242	-	6 263
Termonde	19	2	73 272	175	16 421	17	1	13 492	105	3 855
Eeklo	18	-	32 696	-	7 917	6	-	27 121	-	6 240
Gand	39	3	461 492	360	52 252	35	2	469 721	170	56 230
Audenarde	9	3	110 575	311	21 306	14	1	63 956	78	11 361
St. Nicolas	20	2	36 281	205	10 129	19	8	30 478	606	8 128
<i>Province de Flandre orientale</i>	<i>120</i>	<i>11</i>	<i>746 379</i>	<i>1 138</i>	<i>118 204</i>	<i>106</i>	<i>12</i>	<i>639 010</i>	<i>959</i>	<i>92 077</i>
Bruges	31	3	91 110	287	27 311	21	2	67 409	244	13 432
Dixmude	19	-	44 167	-	9 503	8	-	12 111	-	3 376
Ypres	32	-	36 213	-	9 018	18	1	28 751	75	6 755
Courtrai	31	3	207 300	363	36 306	37	3	192 537	370	34 514
Ostende	15	2	19 009	241	5 525	13	1	16 090	127	4 279
Roulers	29	10	56 628	842	15 559	15	2	51 652	182	10 072
Tielt	30	-	62 941	-	17 081	15	1	107 266	132	19 050
Furnes	10	2	63 456	178	10 695	2	1	3 137	144	819
<i>Province de Flandre occidentale</i>	<i>197</i>	<i>20</i>	<i>580 824</i>	<i>1 911</i>	<i>130 998</i>	<i>129</i>	<i>11</i>	<i>478 953</i>	<i>1 274</i>	<i>92 297</i>
<i>Le Royaume</i>	<i>778</i>	<i>148</i>	<i>4 951 782</i>	<i>12 789</i>	<i>946 306</i>	<i>529</i>	<i>66</i>	<i>2 624 990</i>	<i>6 286</i>	<i>445 018</i>
Région de langue néerlandaise	528	69	2 646 611	6 726	511 521	390	47	1 778 020	4 690	309 565
Région de langue française + région de langue allemande	238	76	1 752 201	5 892	227 773	132	17	725 914	1 477	105 247
Bruxelles-Capitale	12	3	552 950	171	207 012	7	2	121 056	119	30 206

STATISTIQUE DES NOUVELLES CONSTRUCTIONS NON RESIDENTIELLES

Mois d'avril 1974

Arrondissements	AUTORISEES					COMMENCEES				
	Nombre total de		Volume (en m3)	Surface (en m2)		Nombre total de		Volume (en m3)	Surface (en m2)	
	bâti- ments	loge- ments		habi- table	totale	bâti- ments	loge- ments		habi- table	totale
Anvers	39	32	337 551	620	83 521	47	16	721 253	703	141 719
Malines	18	-	61 885	-	18 948	18	1	58 299	100	19 066
Turnhout	37	41	279 160	585	41 308	22	11	85 073	250	18 408
<i>Province d'Anvers</i>	<i>94</i>	<i>73</i>	<i>678 596</i>	<i>1 205</i>	<i>143 777</i>	<i>87</i>	<i>28</i>	<i>864 625</i>	<i>1 053</i>	<i>179 193</i>
Bruxelles-Capitale	17	43	428 659	6 511	119 150	9	1	198 449	101	45 482
Hal-Vilvorde	23	3	514 180	357	65 299	27	9	167 636	938	28 665
Louvain	19	7	48 243	761	15 385	23	2	36 052	173	8 485
Nivelles	20	1	50 434	60	9 044	18	2	56 529	223	14 597
<i>Province de Brabant</i>	<i>79</i>	<i>54</i>	<i>1 041 516</i>	<i>7 689</i>	<i>208 878</i>	<i>77</i>	<i>14</i>	<i>458 666</i>	<i>1 435</i>	<i>97 229</i>
Ath	8	-	28 590	-	4 371	13	1	42 698	139	8 853
Charleroi	26	1	52 819	90	9 507	23	-	109 380	-	13 736
Mons	22	3	59 852	212	11 605	8	-	2 090	-	730
Mouscron	7	11	95 662	160	14 637	2	-	35 948	-	5 526
Soignies	10	-	16 975	-	3 381	8	2	6 780	184	1 919
Thuin	9	1	18 518	130	3 310	3	1	2 166	130	597
Tournai	16	1	28 431	96	5 420	5	-	4 692	-	1 017
<i>Province de Hainaut</i>	<i>98</i>	<i>17</i>	<i>300 847</i>	<i>688</i>	<i>52 231</i>	<i>62</i>	<i>4</i>	<i>203 754</i>	<i>453</i>	<i>32 378</i>
Huy	7	-	20 265	-	4 089	4	1	37 969	42	3 651
Liège	34	7	80 907	594	16 630	18	1	304 481	85	13 906
Verviers	24	2	48 821	188	9 685	13	-	19 388	-	4 524
Waremme	3	-	1 233	-	418	4	-	5 547	-	1 632
<i>Province de Liège</i>	<i>68</i>	<i>9</i>	<i>151 226</i>	<i>782</i>	<i>30 822</i>	<i>39</i>	<i>2</i>	<i>367 385</i>	<i>127</i>	<i>23 713</i>
Hasselt	23	9	386 103	1 066	63 080	27	10	271 772	1 061	43 738
Maaseik	24	3	91 674	307	17 479	35	9	97 237	1 102	22 165
Tongres	17	2	65 189	374	14 643	7	3	39 131	269	8 071
<i>Province de Limbourg</i>	<i>64</i>	<i>14</i>	<i>542 866</i>	<i>1 747</i>	<i>95 202</i>	<i>69</i>	<i>22</i>	<i>408 140</i>	<i>2 432</i>	<i>73 974</i>
Arlon	5	1	9 525	100	2 228	5	-	293 170	-	37 932
Bastogne	7	1	22 348	143	4 788	5	1	19 335	143	3 691
Marche-en-Famenne	6	-	9 942	-	2 368	6	-	13 373	-	2 970
Neufchâteau	10	-	10 431	-	2 228	1	-	308	-	64
Virton	6	-	9 754	-	2 190	4	-	8 138	-	1 916
<i>Province de Luxembourg</i>	<i>34</i>	<i>2</i>	<i>62 000</i>	<i>243</i>	<i>13 802</i>	<i>21</i>	<i>1</i>	<i>334 324</i>	<i>143</i>	<i>46 573</i>
Dinant	9	1	9 211	87	2 265	7	14	29 864	873	7 450
Namur	13	-	21 381	-	3 919	6	-	30 125	-	4 568
Philippeville	4	-	8 193	-	1 732	6	1	8 235	225	2 216
<i>Province de Namur</i>	<i>26</i>	<i>1</i>	<i>38 785</i>	<i>87</i>	<i>7 916</i>	<i>19</i>	<i>15</i>	<i>68 224</i>	<i>1 098</i>	<i>14 234</i>
Alost	15	3	22 038	237	5 339	31	3	51 576	373	12 027
Termonde	18	2	73 120	267	20 366	18	-	131 496	-	24 164
Eeklo	19	4	41 874	402	8 480	11	-	16 172	-	3 727
Gand	56	4	159 393	350	30 183	80	9	309 573	850	64 427
Audenarde	17	1	34 142	105	8 537	11	-	53 943	-	10 110
St.-Nicolas	20	5	34 730	495	8 981	11	-	9 357	-	2 820
<i>Province de Flandre orientale</i>	<i>145</i>	<i>19</i>	<i>365 297</i>	<i>1 856</i>	<i>81 886</i>	<i>162</i>	<i>12</i>	<i>572 117</i>	<i>1 223</i>	<i>117 275</i>
Bruges	29	12	114 561	951	23 018	39	1	70 243	118	17 308
Dixmude	21	-	27 208	-	7 747	14	2	27 996	178	7 151
Ypres	21	-	34 337	-	7 359	30	5	63 259	502	14 016
Courtrai	24	2	93 133	265	17 565	27	11	326 707	1 119	48 925
Ostende	15	4	20 426	410	5 045	15	3	36 027	375	6 497
Roulers	25	-	35 818	-	11 973	42	4	82 789	502	18 881
Tielt	12	1	16 869	67	4 729	19	-	67 845	-	14 044
Furnes	7	-	8 257	-	1 850	7	1	10 206	137	2 595
<i>Province de Flandre occidentale</i>	<i>154</i>	<i>19</i>	<i>350 609</i>	<i>1 693</i>	<i>79 286</i>	<i>193</i>	<i>27</i>	<i>685 072</i>	<i>2 931</i>	<i>129 417</i>
<i>Le Royaume</i>	<i>762</i>	<i>208</i>	<i>3 531 842</i>	<i>15 990</i>	<i>713 800</i>	<i>729</i>	<i>125</i>	<i>3 962 307</i>	<i>10 895</i>	<i>713 986</i>
Région de langue néerlandaise	499	135	2 499 891	7 619	480 835	561	100	2 733 642	8 750	537 009
Région de langue française + région de langue allemande	246	30	603 292	1 860	113 815	159	24	1 030 216	2 044	131 495
Bruxelles-Capitale	17	43	428 659	6 511	119 150	9	1	198 449	101	45 482

