

STATISTIQUES INDUSTRIELLES

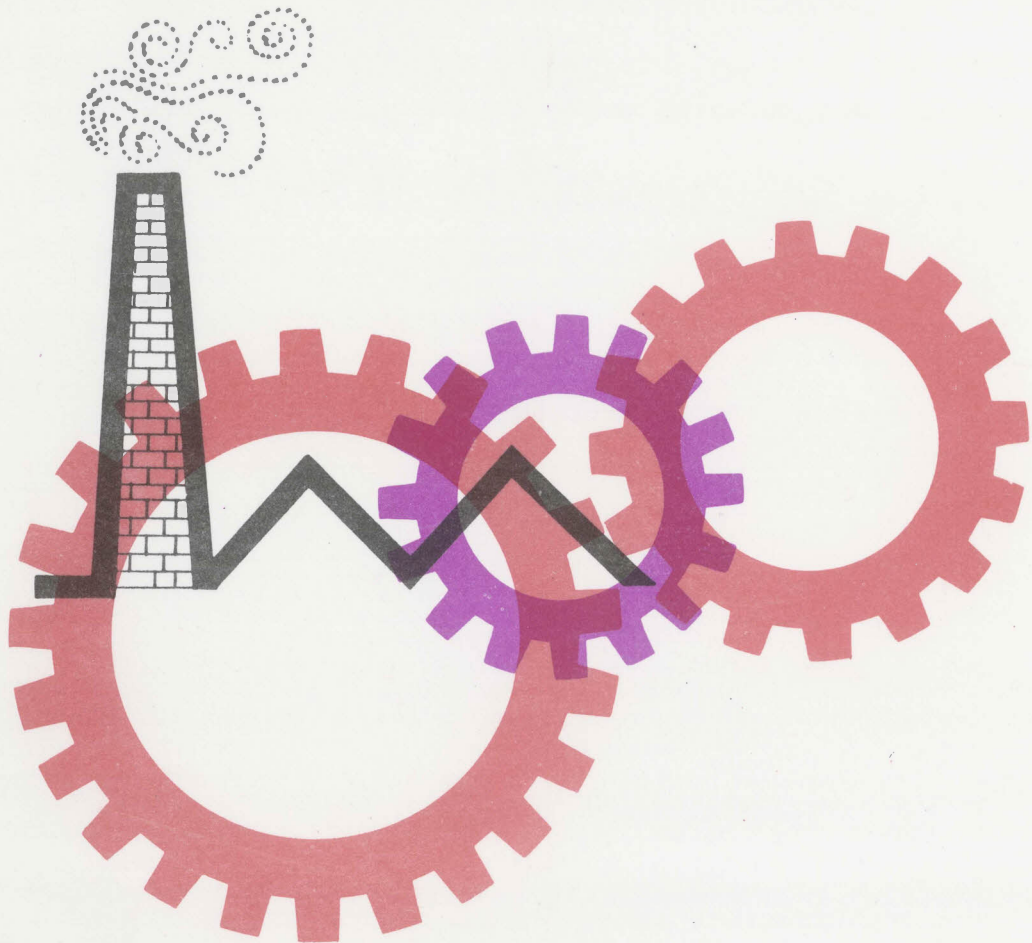

1974

MAI - JUIN N°5/6

INSTITUT NATIONAL DE STATISTIQUE

ROYAUME DE BELGIQUE

MINISTRE DES AFFAIRES ECONOMIQUES

STATISTIQUES INDUSTRIELLES

1974

PUBLICATION MENSUELLE :

Abonnement : Belgique : 300 F l'an
Etranger : 360 F l'an

Ce numéro : Belgique : 35 F
Etranger : 40 F

MAI - JUIN, n° 5-6

7^e ANNEE

On peut se procurer le présent bulletin mensuel au siège de L'INSTITUT NATIONAL DE STATISTIQUE
Rue de Louvain, 44 - 1000 Bruxelles
Compte chèque postal n° 828 . 26

T A B L E D E S M A T I E R E S

STATISTIQUES MENSUELLES

I. Indices de la production industrielle	5
A. Moyennes mobiles des indices des douze derniers mois	5
B. Indices bruts	8
II. Production industrielle en chiffres absolus	18
Mines de houille et de fer. Captage du grisou	18
Livraison de charbon belge sur le marché intérieur	18
Importation et exportation du charbon	18
Extraction de la pierre à bâtir et d'autres minéraux non métalliques	19
Industries alimentaires	20
Industries du tabac	24
Filatures et activités diverses de l'industrie textile	24
Tissage	25
Industrie de la bonneterie	28
Industrie du vêtement et de la confection	30
Industrie de la chaussure et de la pantoufle	31
Industrie du bois et des produits connexes	32
Industrie du papier	33
Industrie du cuir, du caoutchouc et du savon	34
Industrie chimique	35
Industrie des dérivés de pétrole	36
Fabriques d'agglomérés de houille et cokeries	37
Production nette, importations et exportations de gaz	38
Industrie des produits minéraux non métalliques (terre cuite, céramique, chaux, calcaires et dérivés, ciment)	39
Sidérurgie	40

Industrie des métaux non ferreux	41
Industrie des fabrications métalliques	42
Industrie de la transformation des matières plastiques	46
Expéditions de l'industrie des fabrications métalliques (données trimestrielles)	48
Electricité	56
Distribution d'eau	56
III. Emploi	57

STATISTIQUES ANNUELLES DE LA PRODUCTION

Année 1971

Fabrication de préparations et de conserves de viande	63
Conserves de légumes	67
Boulangeries, boulangeries-pâtisseries, pâtisseries	71
Fabrication d'aliments composés pour animaux	75
Industrie de la tannerie	79
Industrie de la chaussure et de la pantoufle	83
Industrie de la valorisation des mitrailles ferreuses et des vieux métaux.	88

Remarques concernant les statistiques mensuelles ou trimestrielles :

- Les chiffres de production ou des livraisons pour les diverses années sont des moyennes mensuelles ou trimestrielles.
- Les totaux peuvent parfois être légèrement différents de la somme des résultats partiels du fait que ceux-ci ont été arrondis.

Signes conventionnels

- . . = Les renseignements ne sont pas disponibles
- = 0 ou inférieur à la moitié de l'unité utilisée
- (*) = Chiffre provisoire

La virgule (,) est employé pour séparer les unités des décimales

**STATISTIQUES
MENSUELLES**

I. INDICES DE LA PRODUCTION INDUSTRIELLE (1970 = 100)

A. Moyennes mobiles des indices des douze derniers mois (1)
Indice général et indices par genre d'affectation de la production

	Indice général de la production industrielle sans la construction	Indices par genre d'affectation de la production					
		Matières premières et biens intermédiaires	Biens de consommation non durables	Biens de consommation durables	Biens d'investissement		Construction
					sans la construction	y compris la construction	
1967	83,8	84,0	88,9	82,3	77,5	84,2	88,9
1968	88,3	89,9	92,2	86,6	78,3	81,4	83,9
1969	97,0	97,9	96,9	96,9	92,7	88,6	87,1
1970	100,0	100,0	100,0	100,0	100,0	100,0	100,0
1971	101,7	98,9	102,5	106,0	96,6	98,7	99,5
1972	109,4	106,2	108,7	115,7	104,5	100,8	99,0
1973							
janvier	109,9	106,7	109,5	116,2	104,7	101,4	99,9
février	110,9	107,6	110,6	117,3	105,7	101,6	100,0
mars	111,7	108,3	111,5	117,6	106,8	101,4	99,4
avril	112,0	108,8	111,8	117,6	107,2	100,4	97,9
mai	112,5	109,2	112,5	117,7	107,9	100,3	97,7
juin	113	110	113,2	117,9	109	100	97,2
juillet	113	110	113,9	117,6	109	100	97,1
août	114	111	114,7	117,6	110	100	96,6
septembre	114	111	115,5	118	111	101	96,7
octobre	115	111	116,1	118	111	100	96,1
novembre	115	111	117	118	112	100	95,2
décembre	115	112	117	117	112	99	93,4
1974							
janvier	116	112	119	118	114	100	94,2
février	117	113	119	118	115	101	94,9
mars	118	114	120	118	117	102	95,1

Indices par industrie

	Extraction du charbon	Industries alimentaires et fabrication de boissons	Industrie textile	Fabrication d'articles d'habillement, de chaussures et ouvrages divers en tissu	Industrie du papier et du carton	Industrie du bois	Industrie chimique et industrie du caoutchouc	Industrie des produits minéraux non métalliques	Industrie métallurgique de base	Industrie des fabrications métalliques	Electricité
1967	151,7	88,2	87,7	88,9	77,3	80,1	70,8	86,2	80,9	79,0	78,2
1968	134,5	89,8	93,6	91,9	87,0	90,4	81,7	87,7	90,7	80,8	86,4
1969	117,4	95,2	101,2	99,1	95,8	96,0	96,4	93,6	100,6	94,2	95,6
1970	100,0	100,0	100,0	100,0	100,0	100,0	100,0	100,0	100,0	100,0	100,0
1971	95,8	103,4	104,2	107,0	100,2	112,1	108,7	98,9	96,4	97,2	108,0
1972	92,2	107,0	106,3	117,8	106,6	134,6	121,9	101,7	107,3	102,5	123,7
1973	75,6			114,2	114,6	130,1	137,9				
janvier	91,6	107,6	106,0	117,8	106,8	136,7	123,8	102,2	108,3	102,8	124,4
février	90,7	108,3	106,8	118,3	107,7	139,2	126,3	103,1	108,9	103,9	126,0
mars	89,7	109,0	106,2	117,5	108,3	140,4	127,9	103,7	109,8	104,9	127,8
avril	88,6	109,0	105,9	116,9	108,9	140,9	129,4	104,2	111,1	105,2	129,1
mai	87,4	110,4	106,2	116,5	109,9	140,1	130,8	104,0	111,9	105,8	129,7
juin	85,0	111,4	106,2	116,3	110,2	138,9	131,9	104,9	112,0	107	131,1
juillet	84,4	112,5	106,2	115,7	110,8	137,8	132,5	105,0	112,7	107	131,4
août	82,9	113,2	106,6	115,4	111,2	137,1	133,8	105,4	113,9	108	132,8
septembre	80,8	114,4	107,0	115,3	112,8	135,9	135,2	106,1	114,1	109	133,7
octobre	79,3	115,4	106,7	115,4	113,4	134,6	136,1	106,0	114,5	109	134,3
novembre	77,9	117	106,5	115,0	113,9	133,0	137,3	106	115	110	134,9
décembre	75,6	118	106	114,2	114,6	130,1	137,9	107	116	110	135,4
1974											
janvier	74	120	107	114	116	129	139	107	117	112	135,8
février	73	120	107	115	117	128	141	108	118	113	136
mars	72	120	107	115	118	128	143	109	118	114	137

(1) Le mouvement trend-cyclique, publié dans les numéros antérieurs, a été remplacé par une moyenne mobile non centrée, calculé sur douze mois.

Indices de la production industrielle

Moyenne des 12 derniers mois
1970 = 100

— Indice général (sans la construction)

..... Construction

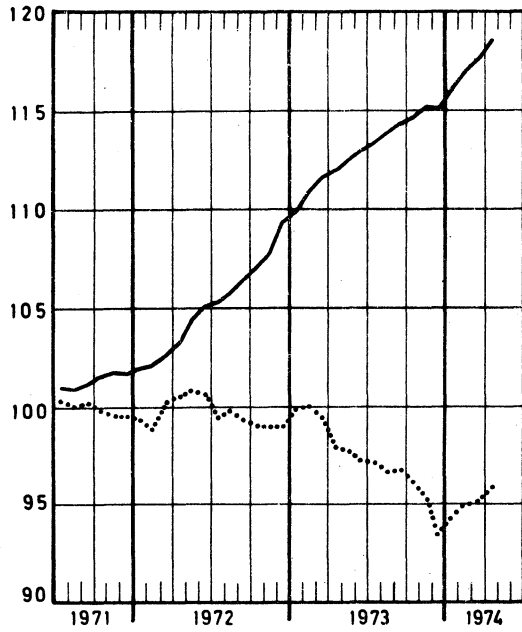

— Matières premières et biens intermédiaires

--- Biens d'investissement (sans la construction)

..... Biens d'investissement (y compris la construction)

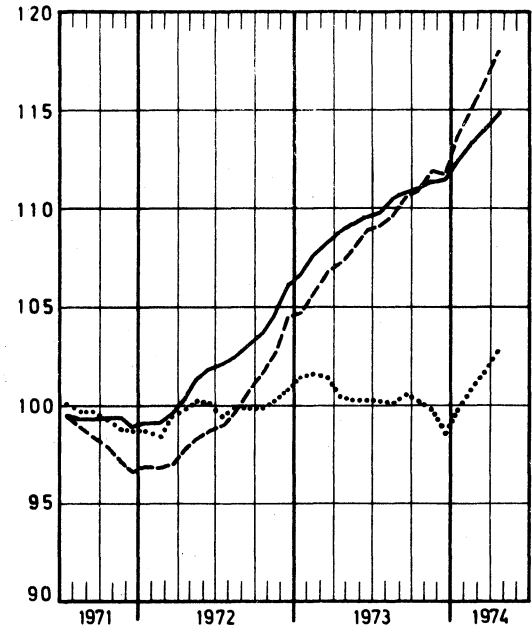

— Biens de consommation durables

..... Biens de consommation non durables

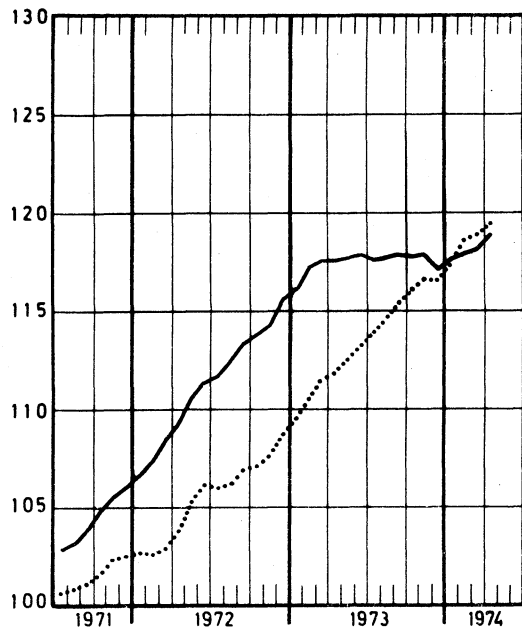

— Electricité

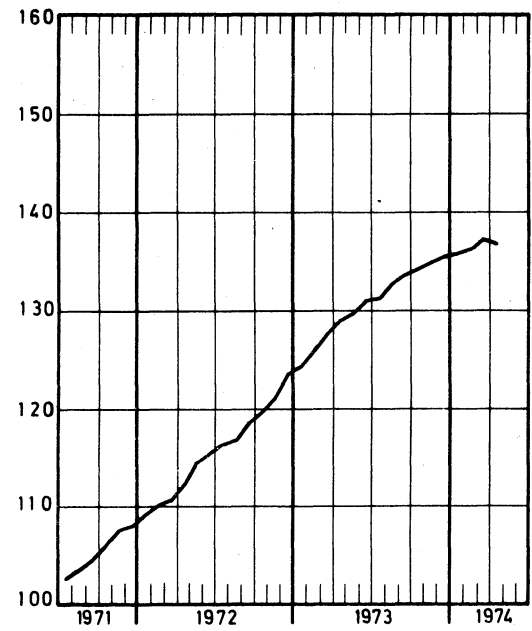

Indices de la production industrielle

Moyenne des 12 derniers mois

1970 = 100

— Industrie textile

..... Confection et chaussures

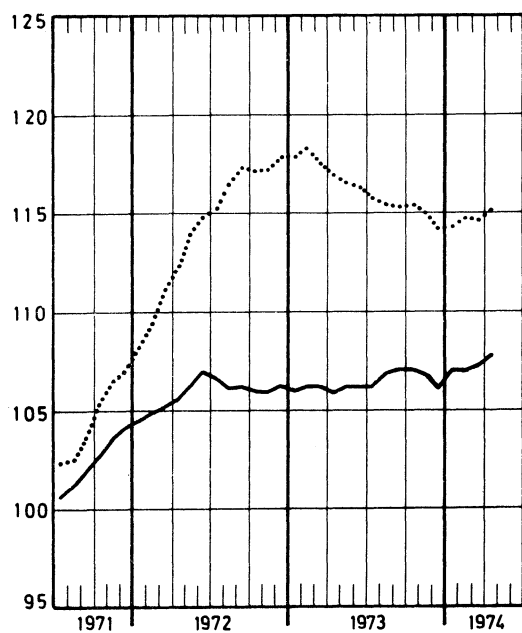

— Métallurgie de base

..... Fabrications métalliques

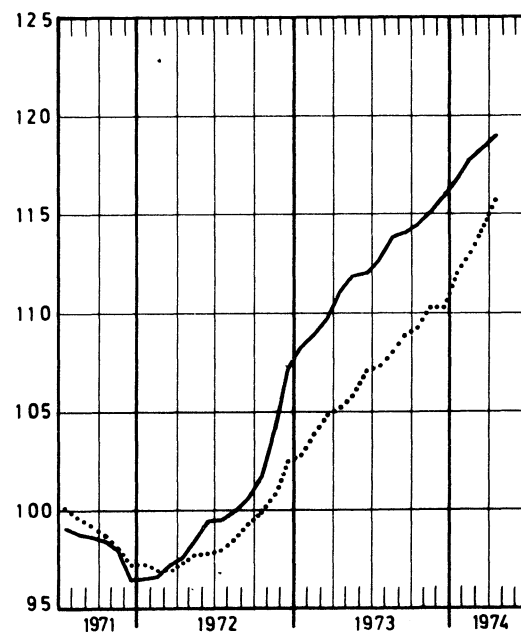

— Bois et meubles

..... Papier et carton

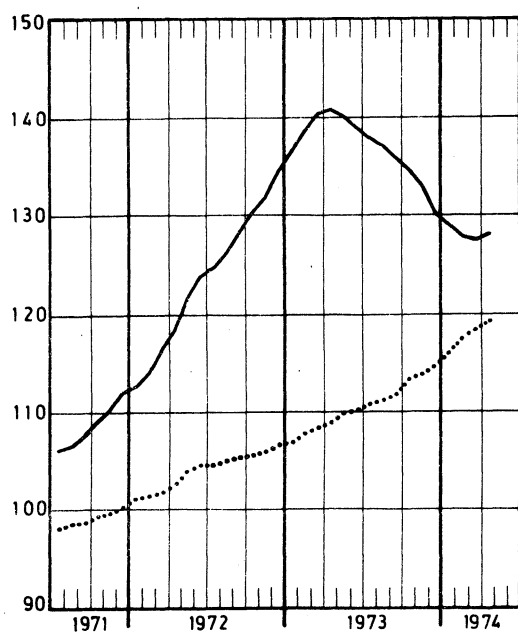

— Chimie et caoutchouc

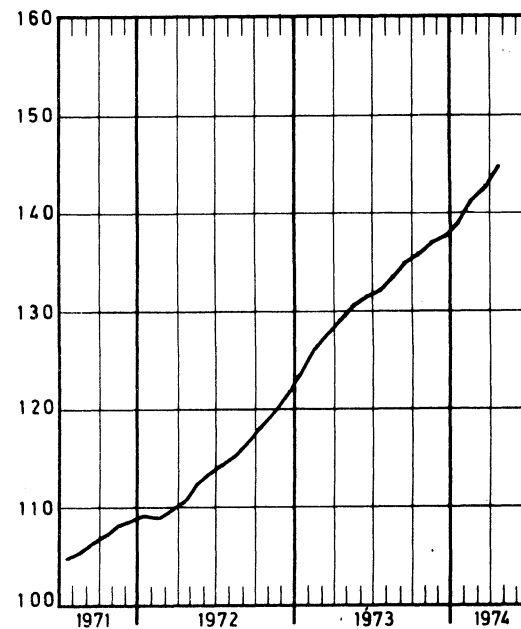

INDICES BRUTS (1)
INDICE GENERAL ET INDICES PAR GENRE D'AFFECTATION DE LA PRODUCTION

	Indice général de la production industrielle		Indices par genre d'affectation de la production					
	Sans la construction	Y compris la construction	Matières premières et biens inter-médiaires	Biens de consommation non durables	Biens de consommation durables	Biens d'investissement		Construction
						Sans la construction	Y compris la construction	
1967	83,5	84,3	83,7	88,7	82,0	77,2	83,9	88,6
1968	88,1	87,2	89,7	92,1	86,4	78,0	81,0	83,5
1969	96,6	94,6	97,6	96,5	96,5	92,3	88,1	86,6
1970	100,0	100,0	100,0	100,0	100,0	100,0	100,0	100,0
1971	102,6	102,2	99,6	103,4	107,1	97,5	99,8	100,7
1972	108,9	107,2	105,8	108,3	115,3	104,0	100,5	98,9
1973	115	111						93,2
janvier	114,8	109,8	112,8	113,4	117,7	107,7	92,5	87,6
février	111,5	106,5	107,7	108,2	123,3	109,0	90,9	84,8
mars	124,0	120,3	119,9	122,2	134,7	118,2	107,2	104,4
avril	113,2	110,1	110,8	111,3	118,0	108,5	98,8	96,4
mai	117,4	115,4	114,3	119,9	119,5	111,7	106,9	106,8
juin	112	109	108	116,2	112,9	106	102	100,3
juillet	89	80	87	104,4	76,8	85	55	41,1
août	111	111	107	118,0	109,1	110	109	108,5
septembre	115	114	109	118,9	124	119	110	106,0
octobre	129	126	123	131,9	135	126	106	114,1
novembre	125	120	121	129	122	126	106	97,3
décembre	116	107	114	112	108	110	83	71,1
1974								
janvier	128	123	124	128	124	132	108	97,0
février	122	117	117	119	126	126	104	93,1
mars	127	123	123	120	133	131	112	102,3

	Indice général des industries extractives	Charbon	Autres industries extractives								Calcaires et carbonates naturels
			Indice général	Carrières							
				Indice général	Porphyre	Petit granit	Marbre	Grès	Sable		
1967	131,7	151,3	84,1	88,2	79,2	87,5	115,7	85,8	69,4	133,8	71,8
1968	120,0	134,4	83,7	87,3	91,1	79,5	107,8	86,9	73,5	150,0	73,2
1969	109,8	116,9	92,0	94,4	90,3	89,7	109,9	89,6	85,8	127,0	85,0
1970	100,0	100,0	100,0	100,0	100,0	100,0	100,0	100,0	100,0	100,0	100,0
1971	98,7	96,5	106,2	103,2	112,3	102,2	88,2	116,3	116,5	65,5	116,1
1972	94,9	91,9	108,8	102,1	107,7	88,8	84,4	124,8	130,6	77,7	130,4
1973	80,5	75,4	102,3	95,0	92,6	86,8	72,6	120,6	128,0	49,8	126,2
janvier	93,7	93,7	94,6	87,9	90,9	85,4	79,3	88,5	105,0	43,4	116,1
février	86,7	87,2	85,7	79,8	81,2	79,0	78,4	58,4	99,6	21,1	103,1
mars	97,5	94,9	109,1	100,6	107,8	88,6	79,8	121,4	127,9	64,9	136,9
avril	86,5	82,7	103,7	94,3	101,8	77,2	69,1	137,9	126,3	38,4	135,2
mai	90,0	83,9	116,7	110,3	110,6	99,4	73,5	163,9	142,8	30,5	136,9
juin	78,7	71,3	111,2	101,8	96,4	84,9	76,8	156,5	150,5	26,2	142,1
juillet	51,3	47,9	65,9	54,1	56,8	43,2	29,5	75,8	96,3	22,7	105,7
août	72,2	60,1	124,2	116,8	108,0	110,9	81,9	138,7	157,9	87,0	147,9
septembre	72,1	62,1	114,7	109,8	96,3	100,9	85,3	162,1	144,8	72,1	130,1
octobre	89,0	80,7	124,4	117,7	108,9	104,6	83,9	162,9	164,3	86,9	145,4
novembre	79,2	75,4	96,6	88,6	92,8	71,8	71,6	129,9	127,5	36,2	122,8
décembre	68,6	65,6	81,9	78,2	60,1	95,1	61,9	50,2	93,1	68,2	93,0
1974											
janvier	77	73,9	86								
février	77	72,0	80								
mars	85	73,8	108								

(1) Les indices ne comportant pas de chiffres décimaux sont provisoires.

INDUSTRIES MANUFACTURIERES

	Indice général des industries manufacturières	Industries alimentaires et fabrication des boissons										
		Indice général	Industries alimentaires						Fabrication des boissons			Tabac
			Indice général	Confitures et produits connexes	Meuneries	Sucre	Huiles végétales et animales	Margarine	Indice général	Braseries	Alcool	
1967	80,9	87,8	87,3	73,6	100,9	96,3	94,8	95,2	88,4	89,7	72,3	96,3
1968	86,4	89,5	89,2	81,2	97,9	104,6	102,2	96,4	89,8	90,5	81,2	98,7
1969	96,0	94,7	95,0	88,2	98,5	110,8	97,8	97,0	94,0	94,6	88,9	94,8
1970	100,0	100,0	100,0	100,0	100,0	100,0	100,0	100,0	100,0	100,0	100,0	100,0
1971	102,8	104,5	105,6	103,9	97,8	130,8	106,9	104,6	101,9	101,8	103,0	97,2
1972	109,7	107,3	105,0	111,1	95,5	111,0	110,0	110,8	102,6	102,3	106,5	108,0
1973	117	116,7	119,4	156,2	107,8	123,4	125,2	108,1	110,9	110,4	117,6	119,1
janvier	116,1	103,2	104,8	133,5	107,8	26,8	248,5	110,9	99,6	98,8	109,9	120,8
février	113,2	99,7	101,2	144,8	93,0	22,1	117,1	100,0	96,3	94,2	120,9	108,4
mars	125,7	115,8	115,9	138,8	112,1	58,5	142,3	115,2	115,7	113,9	138,4	124,7
avril	114,9	106,4	107,1	111,0	108,1	25,9	119,6	106,9	105,2	102,9	134,0	116,4
mai	119,2	117,9	118,0	86,5	119,2	23,2	123,0	112,9	117,7	116,6	130,9	126,5
juin	114	117,2	114,3	137,6	114,4	20,1	112,8	93,2	123,0	123,8	113,2	123,5
juillet	91	115,5	106,6	246,6	75,9	15,1	110,5	76,1	133,9	138,2	81,8	69,0
août	115	122,0	127,4	151,7	110,8	31,3	111,8	118,0	110,5	113,4	75,5	129,0
septembre	118	120,3	118,2	181,0	110,5	28,0	131,5	105,6	124,4	124,3	125,4	124,2
octobre	132	139,7	153,1	206,5	115,7	419,6	103,1	128,5	111,1	109,6	132,1	140,4
novembre	128	133,6	143,7	195,9	106,9	474,3	143,7	120,7	112,1	110,3	134,8	136,1
décembre	118	109,9	123,4	140,7	110,3	337,1	138,2	110,5	81,7	79,1	113,8	109,8
1974												
janvier	130	121	128		139,7	49,4	159,3	120,6	106,8	106,5	111,0	158
février	124	104	104		120,0	29,7	146,6		102,8	100,0	133,5	152
mars	129	111	109		92,2	45,5	141,0		113,6	112,1	131,2	132

Industrie textile

Filature et tissage

Filature

	Indice général	Industrie textile									
		Indice général	Préparation des fibres textiles	Indice général	Coton fin	Cardes fileuses	Cocons	Laine cardée	Laine peignée	Lin et chanvre	Jute
1967	87,3	85,7	95,0	86,7	90,7	92,0	100,8	76,7	74,5	107,3	107,2
1968	93,6	93,2	108,8	95,6	97,0	78,1	92,3	89,5	89,4	107,7	109,8
1969	100,8	100,5	116,3	101,7	100,6	96,3	97,0	98,5	100,7	106,0	108,6
1970	100,0	100,0	100,0	100,0	100,0	100,0	100,0	100,0	100,0	100,0	100,0
1971	105,2	104,8	86,6	102,2	96,9	106,2	80,5	113,2	110,4	96,5	90,3
1972	106,0	106,3	78,6	98,5	95,3	97,2	81,2	126,4	102,8	86,9	83,2
1973	105,9	106,6	82,4	94,3	95,6	100,4	73,6	126,4	93,8	86,9	75,3
janvier	107,6	108,5	89,0	98,3	95,7	97,5	97,3	131,3	101,7	87,7	79,6
février	108,6	109,0	82,8	96,3	95,9	97,6	89,9	127,0	97,0	91,7	77,4
mars	118,7	118,9	92,1	104,9	100,3	100,9	87,4	146,2	107,6	98,8	87,0
avril	106,1	107,4	83,7	95,8	96,4	91,1	77,0	138,6	95,0	89,3	74,4
mai	112,1	113,6	94,0	99,6	94,1	110,9	79,6	142,6	104,0	89,2	80,7
juin	111,4	113,0	78,0	101,9	113,3	102,9	67,3	130,4	94,9	98,4	73,6
juillet	68,5	72,2	42,6	55,1	60,4	77,6	35,9	63,9	42,5	81,5	50,8
août	95,3	92,9	88,9	89,2	83,0	67,0	64,3	133,2	101,7	89,3	65,7
septembre	108,7	108,1	89,4	93,3	94,4	108,2	64,0	134,4	91,0	85,9	74,5
octobre	120,0	120,1	96,2	104,7	104,1	123,9	81,7	132,6	107,0	96,7	84,9
novembre	110,2	110,8	84,7	97,0	95,4	114,9	71,2	124,6	98,0	87,9	83,1
décembre	103,7	105,9	71,9	96,0	114,0	112,3	67,3	112,9	84,3	82,9	72,2
1974											
janvier	120		94,9	103,6	100,6	122,7	81,4	134,4	105,4	99,3	86,8
février	107		78,0	98,2	100,9	121,3	77,6	126,3	96,6	96,5	78,0
mars	115				103,2	115,4	76,0			97,3	81,2

INDUSTRIES MANUFACTURIERES (suite)

	Industries textiles (suite)						Bonne- terie	Filatures et corde- ries de fibres dures	Fabrication d'articles non dénomés ailleurs
	Filature et tissage (suite)								
	Tissage								
	Indice général	Tissus de coton	Tissus de lin	Tissus de laine	Tissus de rayonne et fibres de rayonne	Tissus de jute			
1967	84,0	97,2	93,4	92,3	51,4	104,9	94,9	75,9	119,5
1968	89,7	97,7	105,7	89,6	71,6	105,8	96,5	85,8	90,6
1969	97,7	100,7	111,4	96,2	92,2	104,2	102,7	89,8	107,7
1970	100,0	100,0	100,0	100,0	100,0	100,0	100,0	100,0	100,0
1971	108,4	102,0	83,6	106,4	128,4	88,8	106,6	98,1	117,2
1972	115,1	105,0	96,8	112,1	147,5	78,3	103,4	105,0	132,2
1973	119,6	103,1	89,8	95,3	199,9	56,5	101,6	96,8	144,1
janvier	118,4	105,2	93,0	105,4	174,0	63,3	103,5	103,6	138,9
février	122,1	106,6	93,1	108,3	186,1	59,8	105,7	101,3	143,6
mars	133,6	112,2	89,2	119,0	211,3	65,6	115,6	109,4	170,4
avril	120,1	102,5	87,8	103,9	193,3	54,0	98,4	127,5	152,0
mai	127,5	104,6	100,9	108,2	211,4	61,4	105,4	108,1	143,3
juin	126,9	110,1	99,3	100,2	213,5	59,2	102,9	109,7	143,9
juillet	90,0	75,6	64,7	73,3	159,5	39,7	51,9	91,5	144,1
août	95,1	80,4	74,7	68,6	166,5	47,5	102,9	82,5	116,7
septembre	122,1	103,3	88,3	93,2	216,5	56,4	110,1	78,2	137,7
octobre	135,7	119,1	108,1	94,7	240,9	61,7	119,5	73,7	163,9
novembre	125,0	107,8	89,7	90,2	220,8	57,6	107,5	85,2	151,6
décembre	118,6	109,6	89,6	78,2	204,7	52,5	95,2	89,7	122,8
1974									
janvier							105,2	103,2	
février								98,3	
mars								105,0	

	Fabrication d'articles d'habillement ; confec- tion d'ouvrages divers en tissu ; fabrication de chaussures				Industrie du bois et industries connexes	Industrie du papier et du carton		
	Indice général	Articles d'habil- lement	Autres ouvrages en tissus	Chaussures et pantoufles		Indice général	Production	Transfor- mation
1967	88,6	81,1	106,6	127,3	79,7	77,1	77,4	77,0
1968	91,7	85,6	105,0	122,1	90,1	86,8	89,9	84,5
1969	98,6	95,2	103,1	116,8	95,7	95,4	96,0	95,0
1970	100,0	100,0	100,0	100,0	100,0	100,0	100,0	100,0
1971	108,3	111,6	90,5	97,0	112,6	101,0	96,8	104,2
1972	117,6	124,6	81,2	91,5	134,0	106,3	100,1	111,2
1973	113,9	124,8	43,3	79,9	129,7	114,4	107,2	120,1
janvier	106,4	112,9	45,5	88,9	148,6	114,4	106,3	121,2
février	124,2	136,4	44,4	86,4	148,6	111,3	101,0	120,0
mars	138,9	154,7	46,8	88,4	159,5	124,4	115,7	131,5
avril	119,3	132,7	40,8	76,6	133,8	112,1	106,1	116,8
mai	117,1	129,6	45,5	76,9	130,5	120,3	112,4	126,8
juin	106,3	116,1	41,8	75,6	124,7	112,8	100,5	123,4
juillet	70,2	78,9	24,7	41,5	79,1	81,6	84,8	777,8
août	112,7	122,2	44,3	83,8	112,8	107,1	103,3	109,6
septembre	131,2	145,9	44,9	84,5	127,5	127,1	124,5	128,4
octobre	143,2	156,7	52,5	97,0	144,7	128,4	116,7	138,2
novembre	110,6	119,9	48,6	81,6	124,7	119,6	110,4	127,1
décembre	87,5	91,6	39,7	77,5	121,7	113,8	105,0	121,1
1974								
janvier	108	110	52,7	75,7	135,2	133,5	118,5	145,9
février	129	139		70,7	135	126,3	109,6	139,9
mars	131	140		71	148	129	118,7	138

INDUSTRIES MANUFACTURIERES (suite)

	Industrie du cuir			Industrie chimique et industrie du caoutchouc								Indus- trie du caout- chouc
	Indice général	Cuirs lourds	Cuirs légers	Indice général	Industrie chimique					Produc- tion de rayonne		
					Indice général	Chimie de base	Transf. des mat. plasti- que	Savon	Azote		Allu- mettes	
1967	96,3	86,0	97,9	70,6	70,9	67,5	64,6	99,9	70,9	96,3	99,9	70,1
1968	96,3	105,0	106,9	81,7	82,0	79,6	76,8	103,2	78,3	98,8	110,4	79,1
1969	115,3	113,7	115,4	96,1	96,5	94,7	91,7	106,2	108,8	101,0	103,0	91,8
1970	100,0	100,0	100,0	100,0	100,0	100,0	100,0	100,0	100,0	100,0	100,0	100,0
1971	106,9	96,1	107,9	109,4	108,8	106,0	126,8	108,9	104,5	93,3	100,8	116,3
1972	105,0	92,5	106,1	121,5	121,0	116,8	155,2	118,0	107,4	84,0	106,8	126,4
1973	84,3	95,3	92,9	137,5	137,7	131,3	204,9	131,1	101,3	78,9	..	132,9
janvier	94,7	108,0	93,0	138,7	138,8	136,3	187,5	129,1	111,8	87,2	..	135,8
février	105,0	101,1	105,2	133,6	133,7	129,0	192,8	128,8	106,5	78,9	..	130,7
mars	99,8	112,3	98,2	145,4	144,5	137,5	210,1	148,4	118,2	88,2	..	156,0
avril	75,6	90,2	73,7	135,9	135,9	130,1	193,1	136,4	99,5	79,9	..	126,8
mai	95,8	117,8	93,1	142,0	142,1	134,2	216,8	135,8	101,9	88,0	..	137,6
juin	90,3	96,0	89,5	133,9	133,1	125,0	215,1	137,0	60,2	81,8	..	142,5
juillet	35,5	26,1	36,4	107,0	110,4	112,5	146,0	69,8	82,8	66,4	..	53,4
août	76,5	107,1	73,0	134,4	135,3	129,7	195,7	130,8	101,7	55,1	..	119,2
septembre	80,6	97,4	78,5	140,8	139,6	131,3	215,1	133,2	101,7	81,9	..	155,5
octobre	87,1	103,9	85,1	155,6	155,6	145,6	248,3	145,7	108,9	94,6	..	153,4
novembre	84,7	99,2	82,9	148,6	148,7	140,3	229,1	142,9	105,5	75,9	..	143,1
décembre	86,0	83,6	86,0	134,7	134,7	123,7	209,4	134,3	115,3	69,4	..	133,8
1974												
janvier	93,7	90,2	93,3	156	163	159	242,4	179,1	85	146,9
février	88,8	99,6	87,4	159	163	162	232,6	171,2	111	152
mars	93	107	91	155	154	149	221	153,5	118	173

	Industrie des dérivés du pétrole et du charbon				Industrie des produits minéraux non métalliques							
	Indices général	Raffi- neries de pétrole	Agglo- mérés de houille	Cokeries indépen- dantes	Indice général	Terre cuite	Verre			Ciment	Produits céra- miques	Chaux, dolomie, plâtre agglom. de plâtre, etc...
							Indice général	Verre plat	Verre creux			
1967	85,0	58,0	116,6	115,3	85,9	109,6	78,4	87,3	67,0	86,6	86,9	82,0
1968	98,9	77,1	110,5	124,2	86,9	95,0	84,8	95,0	71,8	85,3	86,6	92,2
1969	99,7	95,8	106,5	104,0	93,2	97,2	90,2	98,2	79,9	93,2	96,0	98,9
1970	100,0	100,0	100,0	100,0	100,0	100,0	100,0	100,0	100,0	100,0	100,0	100,0
1971	92,0	101,4	77,2	82,7	99,7	90,5	101,4	99,0	105,2	103,0	94,0	108,8
1972	86,6	121,1	67,1	27,8	101,4	85,6	105,2	103,9	106,8	105,4	91,4	116,9
1973	87,9	124,1	61,5	28,7	106,3	99,1	112,5	110,1	116,4	104,6	94,1	133,1
janvier	74,7	84,3	91,4	29,6	96,3	85,7	111,4	114,8	102,0	81,7	95,2	136,3
février	83,5	114,4	72,9	26,6	91,7	71,9	102,8	102,3	102,5	83,9	94,4	127,3
mars	96,1	140,2	62,8	29,5	114,1	98,1	120,4	121,2	116,7	114,2	105,5	143,8
avril	93,9	137,2	62,5	28,5	111,7	101,2	115,3	113,1	118,8	116,1	93,9	137,2
mai	93,8	138,3	55,7	29,0	114,0	111,5	119,5	117,4	122,2	111,9	102,5	134,7
juin	78,7	112,4	37,8	28,2	111,3	107,5	114,4	112,2	117,7	112,7	97,5	130,5
juillet	80,9	123,4	13,2	29,0	83,8	82,7	93,3	89,3	101,1	78,6	62,6	115,2
août	86,2	127,5	37,8	28,9	108,0	108,5	102,0	103,0	98,4	119,9	88,3	130,2
septembre	82,3	119,3	40,1	28,3	114,6	107,1	111,6	108,3	117,2	126,9	92,4	130,0
octobre	89,3	118,0	90,8	28,7	120,3	115,6	120,5	114,0	133,4	124,5	108,3	138,5
novembre	99,3	140,2	92,7	28,1	110,2	102,9	119,7	113,5	132,4	105,6	94,6	141,9
décembre	96,3	134,4	82,3	29,7	99,9	96,3	119,2	112,0	134,0	80,7	94,7	131,6
1974												
janvier	85	102,1	95,0	31	104		114,9	109,5	124,2	91,5	105,9	
février	76	94,7	80,8	28	102		108,2	102,4	118,4	100,8	99,0	
mars	64	54,1			120		123	145	133	126,9	103,2	

INDUSTRIES MANUFACTURIERES (suite)

	Industrie des fabrications métalliques													
	Indice général	Fabrication d'ouvrages en métaux à l'exclusion des machines et du matériel de transport						Construction de machines, à l'exclusion des machines électriques						
		Indice général	Forge, estampage, gros emboutissage	Travail de la tôle, etc.	Access. metall. du bâtiment	Ponts, charpentiers, etc.	Armes et munitions	Indice général	Machines motrices, etc.	Machines-outils etc.	Constr. mécaniques	Appareils de levage, pesage, etc.	Appareils pour diverses industries	Machines textiles et accessoires
1967	78,6	85,3	77,9	87,8	83,1	84,0	97,4	74,8	68,3	68,8	73,0	59,4	84,3	81,4
1968	80,7	83,3	72,7	90,2	83,3	68,1	104,5	81,7	74,0	73,2	81,9	66,2	93,4	83,6
1969	93,8	94,1	90,3	100,2	96,8	82,2	100,1	94,8	85,4	85,6	94,0	88,1	103,1	94,5
1970	100,0	100,0	100,0	100,0	100,0	100,0	100,0	100,0	100,0	100,0	100,0	100,0	100,0	100,0
1971	98,2	96,6	94,2	97,7	90,5	105,3	98,5	94,6	99,5	106,9	104,6	92,0	86,6	98,1
1972	102,5	93,8	97,6	99,7	92,7	97,2	80,0	99,9	108,0	108,7	104,2	99,3	99,4	79,0
1973														
janvier	108,0	99,6	110,4	107,6	99,9	111,6	70,6	103,3	113,1	108,5	109,9	102,3	100,6	87,1
février	109,2	101,3	108,8	108,3	99,0	108,2	83,5	104,1	117,5	106,7	107,6	103,0	101,6	88,7
mars	116,4	106,2	115,7	116,9	105,5	100,4	91,0	114,6	121,9	110,7	122,0	108,4	119,9	94,4
avril	106,2	95,6	113,5	109,9	95,8	98,0	64,9	103,7	121,1	101,3	114,9	101,7	97,3	90,3
mai	108,7	102,0	124,7	115,3	100,8	99,9	77,2	111,1	125,5	106,7	128,6	116,0	100,4	97,9
juin	110	97,2	106,5	98,3	102,0	100,8	68,1	105	122,5	105,4	111,5	110	98,9	98,8
juillet	82	75,4	73,4	87,3	79,9	85,7	40,9	81	84	87,9	85,9	90	81,5	78,4
août	114	100,5	113,9	104,4	107,6	102,9	73,1	107	125	108,5	120,8	106	97,8	107,6
septembre	115	94	121,9	104,4	109,8	106	44,3	119	166	92	132,4	95	108,1	104
octobre	125	108	135,9	141	114	122	15	123	128	103	137,8	126	128	122
novembre	125	113	129,2	131	111	103	85	119	117	104	131,7	122	126	108
décembre	109	101	129	122	98	94	64	107	109	93	108	88	117	105
1974														
janvier	128	115	152	132	117	111	75	130	146	128	145	136	128	92
février	121	109	139	123	109	112	72	123	131	117	142	133	120	89
mars	125	112	143	127	110	111	81	131	136	129	159	138	129	95

	Industrie des fabrications métalliques (suite)											
	Indice général	Construction électrique			Construction de matériel de transport				Industrie aéronautique	Appareils de mesure, de laboratoire, etc.	Electricité	Distribution d'eau
		Machines rotatives et statiques	Appareils industriels et électrodomestiques	Autres produits	Indice général	Construction navale	Automobiles, cycles, etc.	Matériel chemin de fer et tramways				
1967	75,2	72,3	84,8	73,9	76,7	80,9	66,9	91,4	142,5	96,6	78,0	88,9
1968	76,2	73,4	88,6	74,3	77,3	68,5	74,6	82,3	130,2	88,5	86,5	96,7
1969	89,5	85,9	100,1	88,1	94,5	85,0	96,0	90,9	121,6	96,5	95,4	97,9
1970	100,0	100,0	100,0	100,0	100,0	100,0	100,0	100,0	100,0	100,0	100,0	100,0
1971	96,9	87,5	95,3	98,7	109,7	89,3	113,7	105,5	134,5	89,8	109,1	105,5
1972	105,4	86,6	103,9	108,6	121,8	111,1	116,4	119,9	215,2	86,0	123,2	109,1
1973												
janvier	107,0	69,3	60,6	121,6	134,6	109,0	131,8	118,4	262,9	86,6	145,2	114,7
février	111,1	75,5	60,2	126,1	132,0	105,3	129,5	115,6	261,2	89,3	133,0	103,2
mars	118,6	77,2	68,9	134,2	138,8	126,4	138,3	120,0	195,1	96,8	144,1	117,2
avril	108,9	73,0	62,4	123,1	127,1	128,3	126,9	109,7	134,8	85,2	134,1	111,9
mai	108,3	82,2	62,0	121,0	125,9	127,6	124,2	110,4	148,6	91,4	127,8	115,8
juin	105,7	87,3	58,2	117,5	133	118	107,3	117	202	94,4	121,6	121,1
juillet	84,2	64,1	46,3	94,4	105	119	86,5	105	108	68,6	112,2	118,9
août	122,4	96,2	72,7	135,6	115	85	103,5	128	180	99,1	126,0	123,5
septembre	122	--	--	--	141	119	138,9	120	186	88	130,7	119,0
octobre	129	--	--	--	155	135	136,4	148	203	103	151,1	120,2
novembre	137	--	--	--	148	121	141	139	330	99	147,3	114,0
décembre	117	--	--	--	124	113	116	116	254	67	148,0	112,2
1974												
janvier	133	--	--	--	151	146	111	130	300	118	150,7	118,4
février	134	--	--	--	131	134	95	118	257	104	139,3	107,4
mars	131	--	--	--	141	157	124	166	276	99	149,8	119

Indices bruts de la production industrielle

1970 = 100 1972 - - - - 1973 ——— 1974

Indice général (sauf construction)

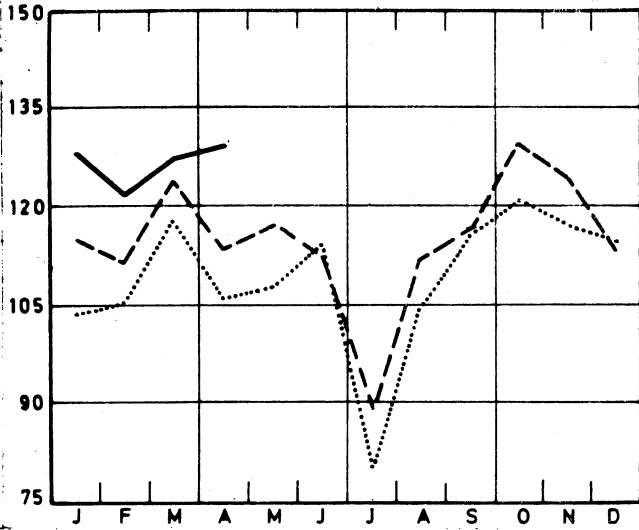

Matières premières et biens intermédiaires

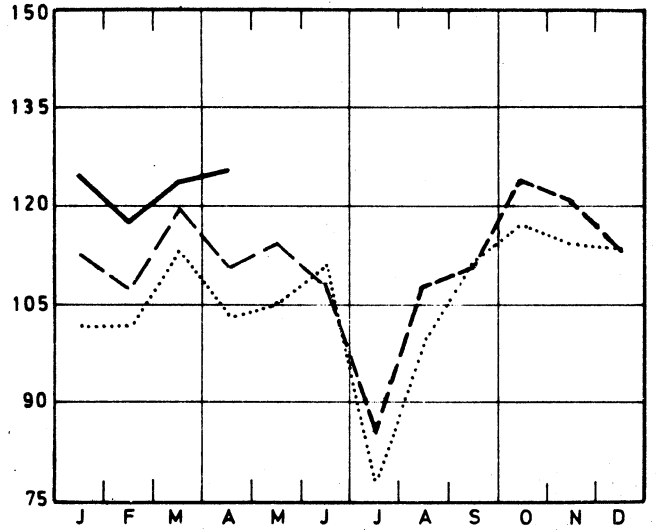

Indice général (y compris construction)

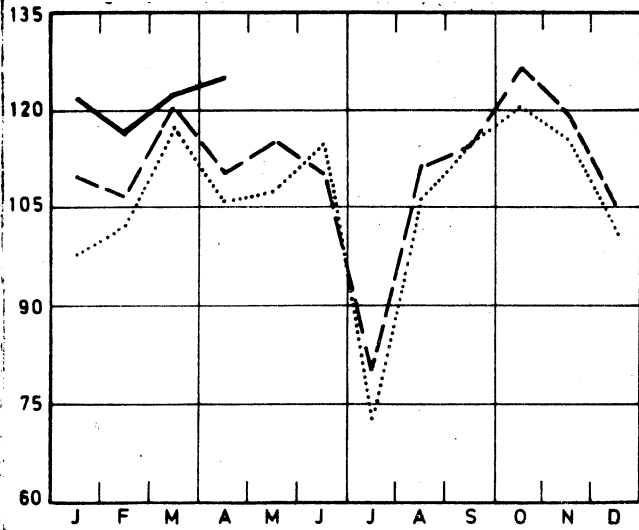

Biens de consommation non durables

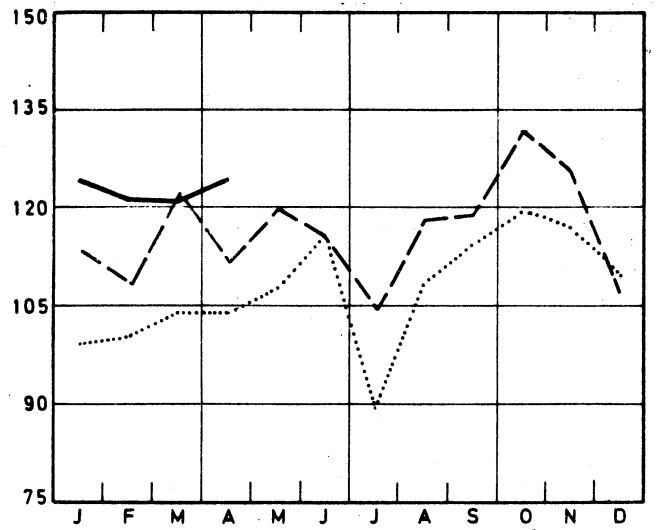

Construction

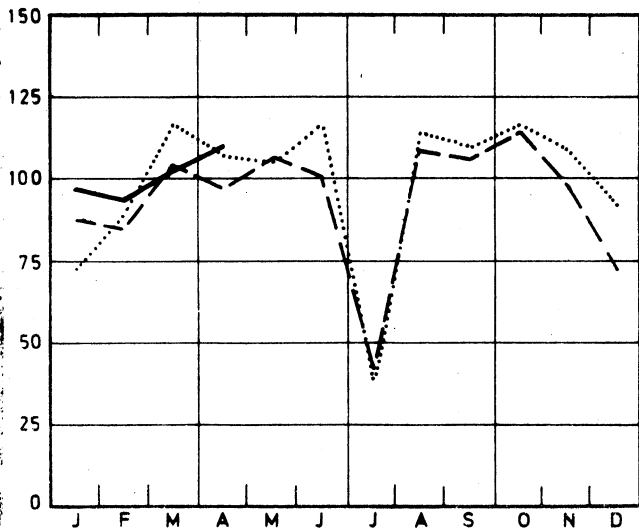

Biens de consommation durables

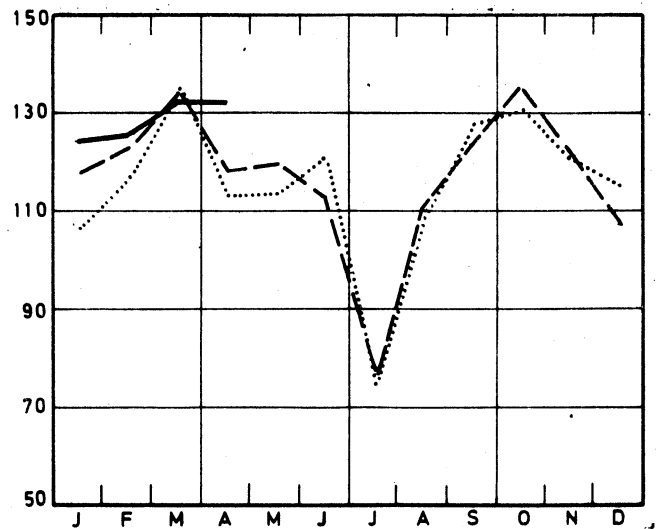

Indices bruts de la production industrielle

1970 = 100 1972 - - - - 1973 ——— 1974

Biens d'investissement (sauf construction)

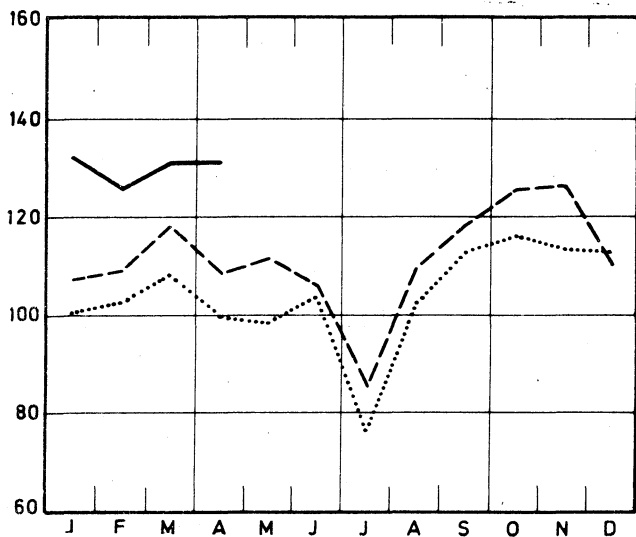

Alimentation et boissons

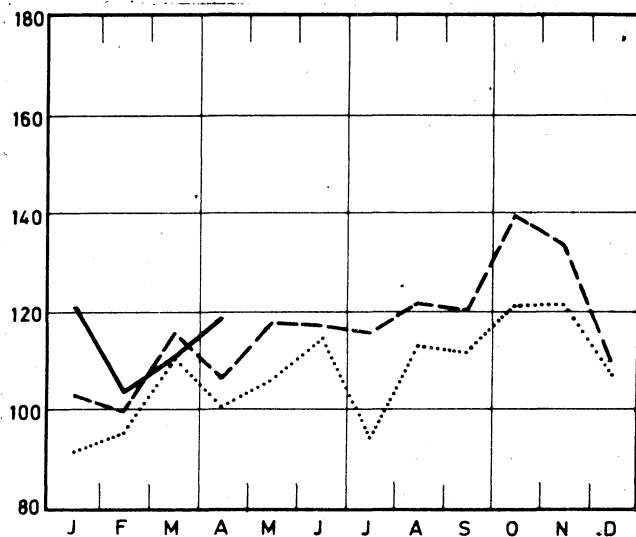

Biens d'investissement (y compris construction)

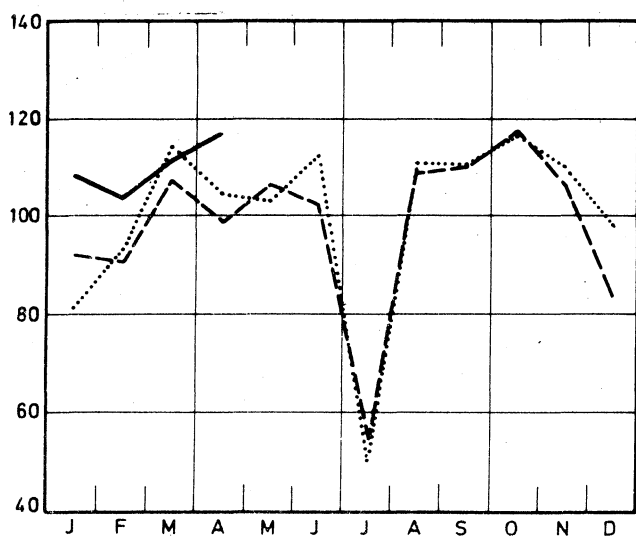

Industrie textile

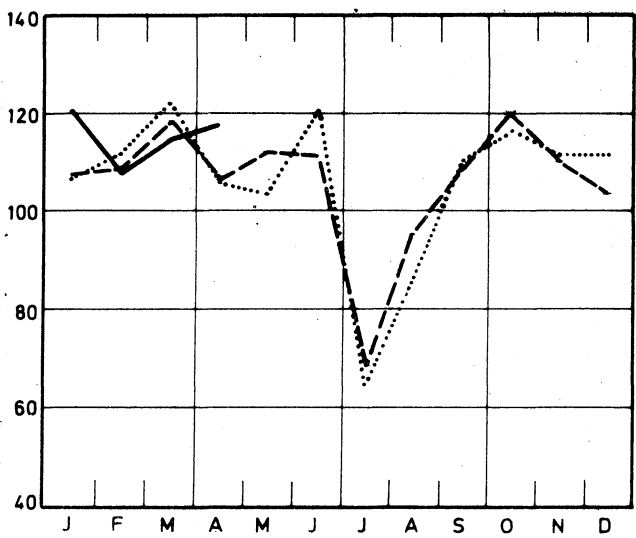

Extraction du charbon

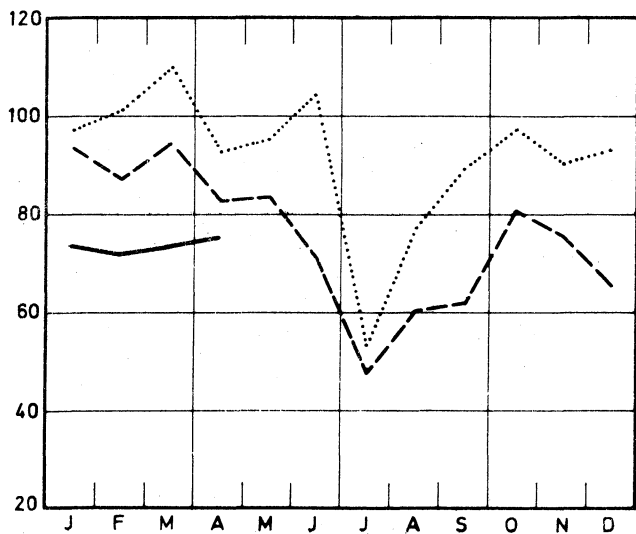

Confection et chaussures

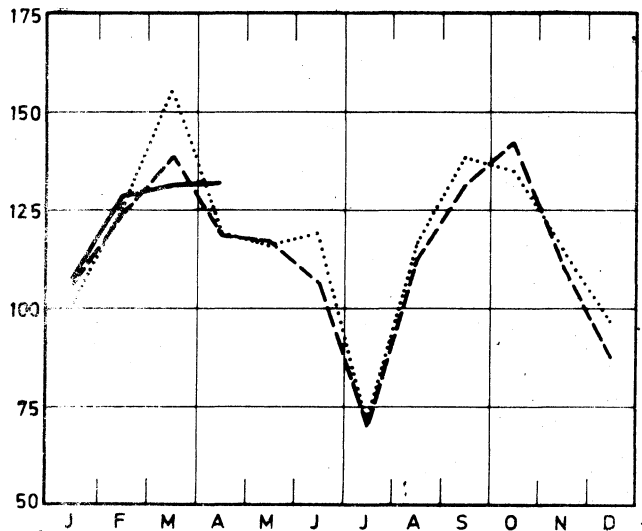

Indices bruts de la production industrielle

1970 = 100 1972 - - - - 1973 ——— 1974

Dérivés du charbon

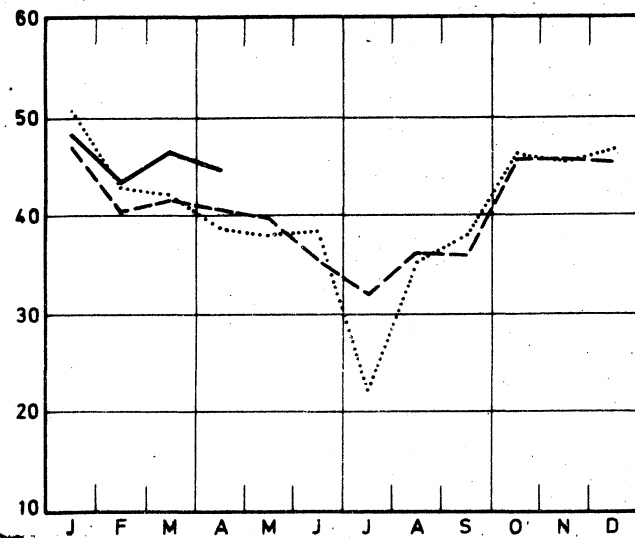

Fabrications métalliques

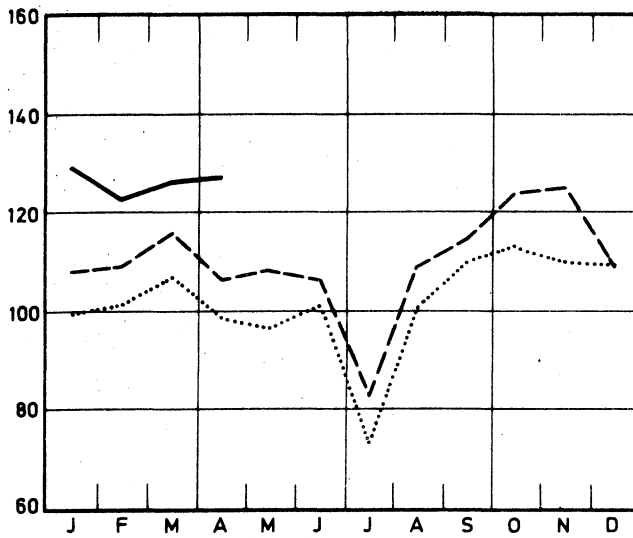

Minéraux non métalliques

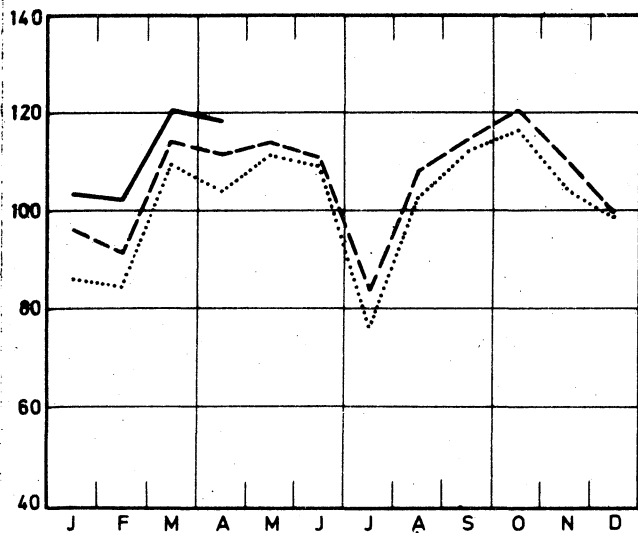

Constr. de mach. non électriques; fine constr. mécanique

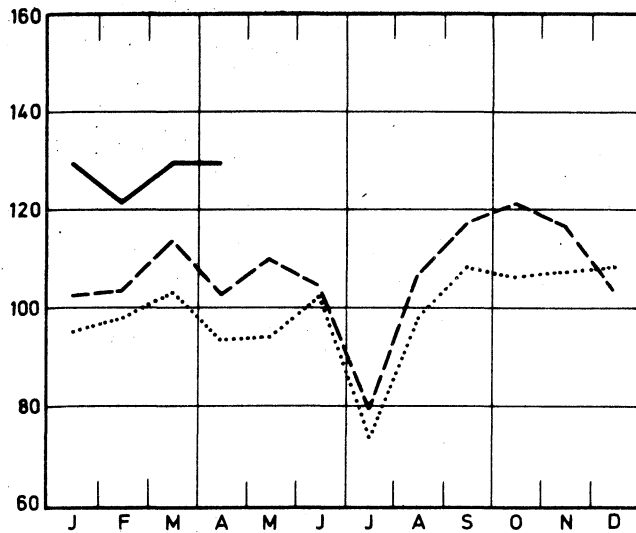

Métallurgie de base

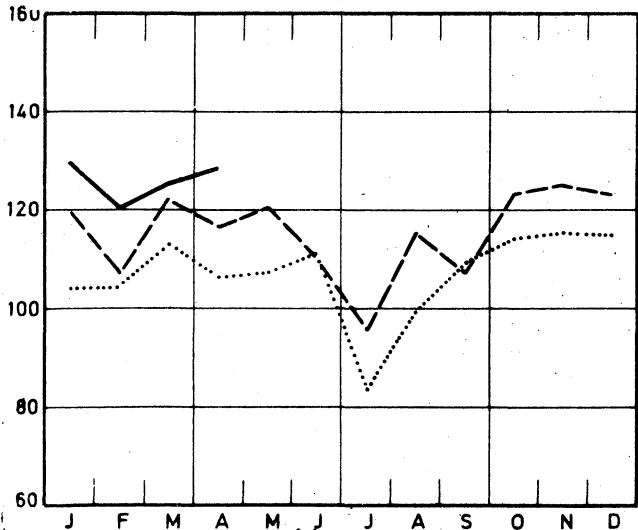

Construction de machines électriques

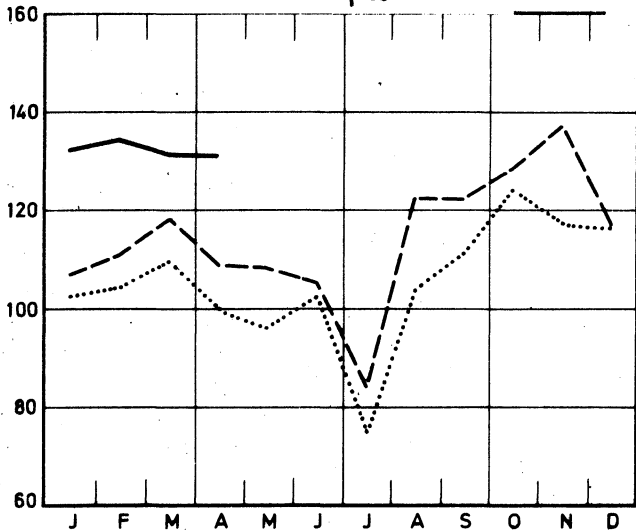

Indices bruts de la production industrielle

17.-

1970=100 1972 - - - - 1973 ——— 1974

Industrie du papier et du carton

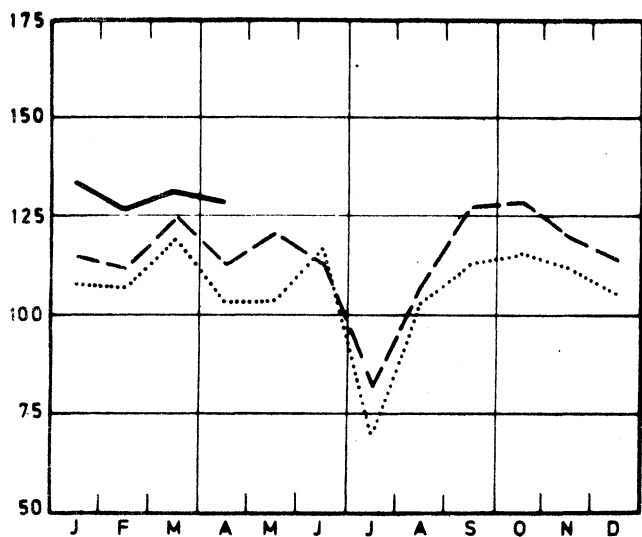

Raffinerie de pétrole

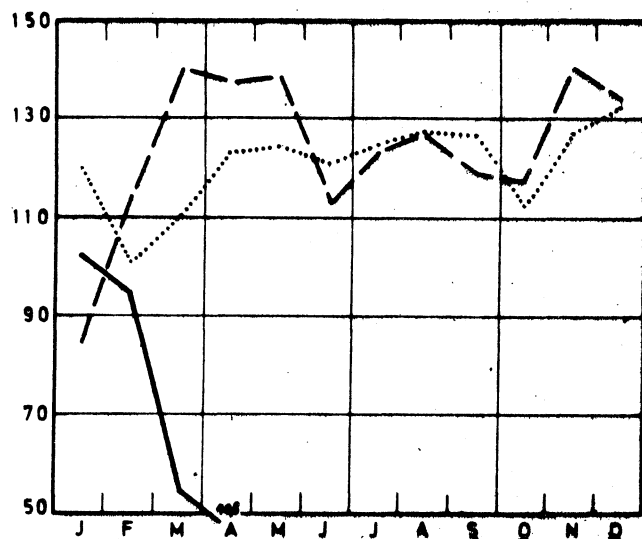

Industrie du bois et meubles

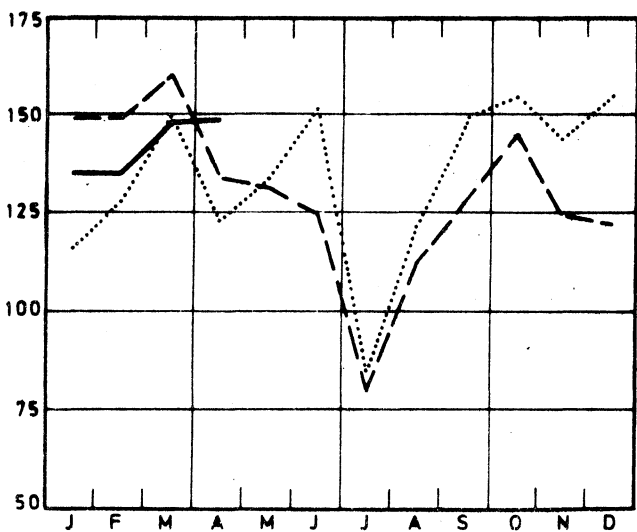

Construction de matériel de transport

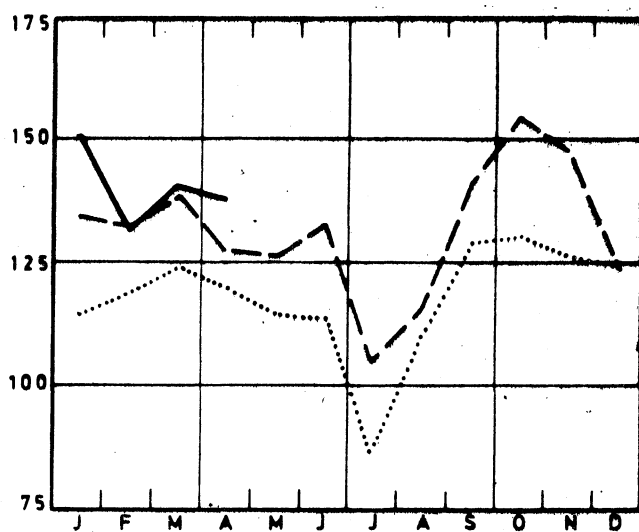

Chimie et caoutchouc

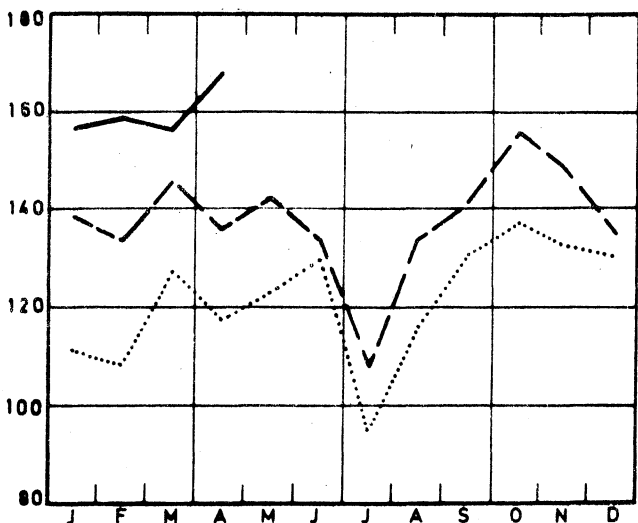

Electricité

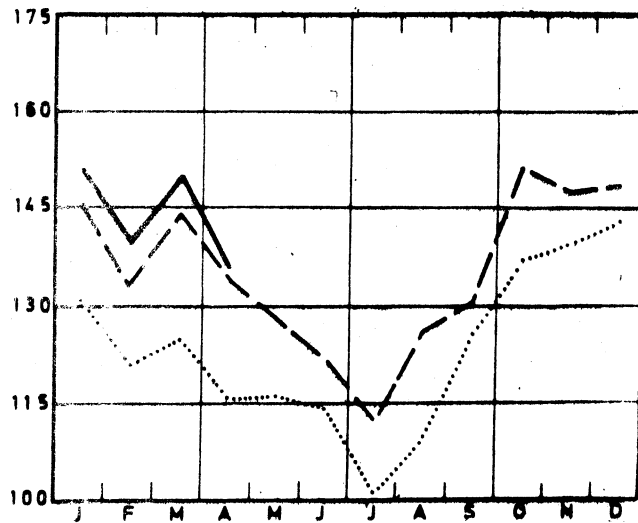

II. PRODUCTION INDUSTRIELLE EN CHIFFRES ABSOLUS

MINES DE HOUILLE ET DE FER - CAPTAGE DU GRISOU

	Mines de houille (1)									Extraction du minerai de fer (1000 t)	Grisou (1) (1 000 m3) (5)	
	Nombre de jours d'ex-trac-tions	Produc-tion (1000 t)	Ecou-lement (1000 t)	Stock (2) (1000 t)	Production par journée d'ouvrier (kg) (3)			Absentéisme en % (4)				
					taille	fond	fond et surface	fond	fond et surface			
1967	20,3	1 370	1 423	2 644	4 939	1 847	1 336	14,9	13,2	7,3	6 211	5 886
1968	20,3	1 234	1 354	1 735	5 421	1 976	1 418	16,5	14,5	6,8	5 499	5 394
1969	20,1	1 100	1 240	631	5 883	2 112	1 506	17,6	15,5	7,8	5 783	5 580
1970	18,8	947	1 021	215	6 384	2 284	1 599	16,9	14,6	7,8	4 555	4 402
1971	19,8	913	933	396	6 995	2 282	1 591	18,0	15,8	7,8	4 226	4 131
1972	20,0	875	904	472	7 398	2 298	1 616	18,0	15,7	9,4	4 402	4 306
1973	20,0	737	792	189	7 208	2 219	1 555	18,3	15,9	9,7	4 576	4 480
janvier	22,0	870	946	429	7 195	2 265	1 595	18,5	16,7	9,5	5 410	5 402
février	20,0	826	861	428	7 291	2 285	1 617	18,4	16,3	9,8	5 254	5 225
mars	21,8	918	912	469	7 419	2 331	1 652	17,5	15,4	10,9	5 875	5 834
avril	19,5	802	837	468	7 267	2 270	1 670	17,0	14,9	9,3	5 603	5 537
mai	21,0	821	824	490	7 009	2 182	1 548	17,2	15,2	10,0	5 582	5 397
juin	19,2	700	749	462	6 998	2 144	1 499	18,4	15,8	10,1	5 179	4 893
juillet	16,6	523	639	356	8 381	2 226	1 512	17,6	15,0	5,3	5 619	5 407
août	20,3	598	692	296	7 212	2 144	1 453	18,9	16,0	10,3	4 000	3 830
septembre	19,2	623	662	281	6 786	2 064	1 430	20,9	17,9	9,7	2 821	2 755
octobre	22,9	790	861	247	7 241	2 220	1 555	21,0	17,9	10,9	2 338	2 298
novembre	20,4	771	807	222	7 113	2 210	1 565	18,0	15,6	10,1	1 828	1 772
décembre	17,2	631	700	189	6 948	2 229	1 570	16,8	13,9	10,3	5 368	5 347
1974												
janvier	21,5	738	740	157	7 142	2 273	1 586	17,9	16,1	11,1	2 987	2 987
février	19,9	733	801	160	7 492	2 299	1 627	19,3	16,9	10,2	4 233	4 233
mars	21,0	754	827	157	7 594	2 250	1 598	19,6	17,4	10,9	3 966	3 966
avril	21,0	718	787	184	7 201	2 199	1 572	18,3	16,0	10,3	4 015	3 948

LIVRAISONS DE CHARBON BELGE SUR LE MARCHÉ INTERIEUR, IMPORTATION ET EXPORTATION DE CHARBON (1 000 t)

	Cokeries, usines à gaz et fabriques d'agglomérés	Centrales élec-triques	Métal-lurgie	Matériaux de construc-tion, ci-menteries	Foyers do-mestiques, artisanat et adminis-trations publiques	Autres utilisa-teurs	Expor-tation	Total	Impor-tation
1967	578	323	28	18	180	21	126	1 273	488
1968	574	316	22	12	167	20	95	1 202	553
1969	609	272	28	9	95	17	75	1 105	547
1970	523	185	24	7	113	16	44	911	630
1971	503	160	22	5	89	14	31	824	441
1972	502	160	21	3	76	9	31	802	513
1973	451	131	14	3	61	10	29	700	600
janvier	514	172	16	6	174	10	29	922	592
février	477	154	13	5	65	7	30	753	528
mars	520	159	15	3	70	7	32	806	598
avril	480	142	16	3	65	8	27	742	530
mai	469	155	17	3	68	6	24	742	558
juin	443	126	21	2	54	3	27	676	633
juillet	439	83	12	1	24	1	25	585	485
août	403	124	14	3	45	3	28	620	618
septembre	389	109	7	3	49	5	28	590	523
octobre	510	119	13	3	68	7	37	757	670
novembre	448	121	13	2	73	9	34	701	692
décembre	361	113	14	2	78	12	28	607	770
1974									
janvier	446	111	13	3	91	9	26	698	762
février	443	102	10	2	83	5	31	677	780
mars	450	121	11	2	66	4	39	693	781
avril	458	84	10	2	58	5	43	661	808

(1) Source : Administration des Mines.

(2) Fin du mois ou de l'année.

(3) Jusqu'en 1967 rendement par "poste" de huit heures; à partir de 1968, rendement correspondant à la durée réelle du "poste".

(4) Absentéisme pour motifs individuels.

(5) Ramené à 8 500 cal., 0° cent. et 760 mm HG.

EXTRACTION DE LA PIERRE A BATIR ET D'AUTRES MINERAUX NON METALLIQUES

	Production des carrières									
	Porphyre		Petit granit				Marbre			
	Moellons (t)	Concassés (1 000 t)	Extrait (m3)	Scié (m3)	Façonné (m3)	Sous- produits (m3)	Blocs (m3)	Tranches ramenées à 20 mm(1 000 m ²)	Moellons et concassés (t)	Binbelo- terie (t)
1966	12 449	336	24 042	6 667	1 748	21 788	617	50	2 098	25
1967	28 447	465	23 892	6 328	1 362	19 409	424	36	2 756	27
1968	35 024	532	22 176	5 357	976	17 854	339	34	2 238	27
1969	30 950	532	25 097	6 088	996	20 106	397	34	1 881	27
1970	30 553	593	28 161	5 931	979	23 242	277	32	1 706	19
1971	16 964	683	27 584	5 520	1 470	25 002	213	29	1 229	..
1972	1 186	670	24 854	6 082	950	19 873	359	25	1 220	..
juillet	691	364	9 273	2 716	328	6 811	170	13	532	..
août	1 380	717	24 568	6 966	1 072	22 374	429	27	1 287	..
septembre	232	768	26 905	7 240	1 035	22 828	430	30	1 287	..
octobre	215	791	26 877	6 407	994	20 563	500	32	1 293	..
novembre	414	552	24 125	5 522	896	20 006	409	26	1 249	..
décembre	1 270	568	19 012	5 114	834	14 484	356	28	1 408	..
1973	1 081	576	24 809	5 668	769	19 321	286	22	888	..
janvier	1 349	565	24 741	5 337	867	18 849	260	25	507	..
février	-	506	22 932	4 871	668	17 594	312	24	504	..
mars	911	670	25 282	5 664	785	19 907	290	25	663	..
avril	885	633	21 874	5 215	693	17 190	352	20	989	..
mai	1 918	687	28 227	6 483	827	22 423	264	22	1 053	..
juin	3 012	597	25 417	6 018	783	17 289	295	23	1 403	..
juillet	287	354	11 928	3 291	377	9 582	164	9	313	..
août	2 202	670	31 582	7 007	858	25 194	283	25	1 271	..
septembre	852	599	29 092	6 985	841	21 891	372	25	1 255	..
octobre	589	677	29 767	7 674	1 062	22 472	289	26	910	..
novembre	-	578	19 976	4 788	758	16 319	327	21	960	..
décembre	962	373	26 884	4 688	711	23 145	223	19	827	..

	Production des carrières (suite)												
	Grès				Sablères				Ardoisières			Dragueurs	
	Moellons (t)	Concas- sés (1 000 t)	Pavés mosaïques (t)	Divers (t)	Sable métallur- gique (1 000 t)	Sable verrière (1 000 t)	Sable construc- tion (1 000 t)	Sables divers (1 000 t)	Ardoi- ses (1 000 t)	Schiste ardoisier (y compris les aggro- mérés d'ardoise)(t)	Pierres à aiguiser (t)	Graviers (1 000 t)	Sables (1 000 t)
1966	20 485	92	1 102	6 451	97	116	365	105	560	298	3,8	363	62,1
1967	17 623	103	773	8 929	91	128	372	95	562	238	3,1	397	62,7
1968	17 002	109	281	5 428	94	138	404	90	595	304	3,0	412	51,0
1969	23 508	106	477	5 587	113	152	461	122	551	187	2,5	429	71,7
1970	21 293	126	232	4 190	128	154	559	148	399	201	2,1	356	76,8
1971	22 534	150	165	3 682	117	129	742	163	265	128	1,0	361	58,6
1972	22 964	162	103	4 054	110	134	860	186	232	235	..	533	72,7
juillet	9 552	74	60	1 910	85	128	563	103	125	162	..	254	39,7
août	26 320	201	91	4 720	95	146	1 055	185	232	327	..	595	86,2
septembre	38 748	200	102	5 067	126	136	1 056	224	237	320	..	597	91,0
octobre	25 378	222	78	5 075	122	158	1 087	235	252	411	..	622	122,2
novembre	22 056	183	50	4 258	115	148	877	216	196	294	..	564	66,1
décembre	16 993	125	51	3 755	103	134	760	185	179	259	..	384	39,6
1973	30 514	148	63	3 774	113	147	799	206	184	166	..	518	58,4
janvier	14 837	116	20	2 665	112	126	646	153	237	66	..	387	34,9
février	7 594	78	4	2 296	107	146	578	153	228	63	..	349	37,6
mars	18 808	161	72	4 228	111	144	817	191	233	71	..	534	67,6
avril	23 422	181	69	4 242	105	148	801	195	205	70	..	584	69,8
mai	24 996	218	108	4 699	110	113	907	282	214	133	..	685	71,8
juin	39 212	193	112	4 560	118	160	931	280	178	70	..	622	83,3
juillet	28 680	84	50	2 289	103	158	523	169	94	94	..	302	42,0
août	33 559	172	94	4 166	113	161	1 022	263	173	118	..	652	78,6
septembre	56 960	183	63	5 187	122	132	913	265	173	60	..	624	68,3
octobre	49 992	191	75	5 376	135	165	1 113	210	195	1 099	..	721	63,2
novembre	42 673	150	42	3 989	118	164	814	163	148	105	..	485	59,0
décembre	25 440	49	49	1 594	104	150	521	145	132	46	..	269	24,4

INDUSTRIES ALIMENTAIRES

	Conserves de viande (1)	Conserves de fruit et de légumes					Production de farine (Meunerie industrielle) (1 000 t)	Biscuits, biscottes, pains d'épice, Production (t)		
		Confitures (1)		Fruits confits, corins de prunes, fruits au sirop, conserves de fruits au naturel (1)		Conserves de légumes		Biscuits	Biscottes	Pains d'épice
		Production	Ventes	Production	Ventes					
1966	1 160	1 163	1 156	1 569	1 697	7 912	61	5 668	304	738
1967	1 310	1 172	1 210	1 628	1 703	9 749	61	5 738	330	698
1968	1 167	1 176	1 175	1 880	1 580	8 361	59	5 761	298	699
1969	1 381	1 373	1 335	1 989	2 376	11 503	59	6 430	263	693
1970	1 601	1 485	1 414	2 320	2 435	13 248	60	7 428	256	650
1971	1 523	1 503	1 572	2 449	2 714	12 036	59	7 991	209	636
1972	1 547	1 653	1 596	2 574	2 885	12 038	57	8 505	308	640
juillet	1 294	2 099	1 567	3 771	3 293	28 179	34	5 740	344	354
août	1 253	1 833	1 317	1 832	2 873	35 924	67	8 563	255	705
septembre	1 468	1 800	1 791	3 455	2 854	23 395	57	9 244	330	840
octobre	1 675	1 536	1 580	4 164	3 285	13 259	58	10 349	442	799
novembre	1 598	1 302	1 453	4 838	3 102	10 494	64	9 352	386	789
décembre	1 490	1 051	1 357	3 185	2 583	10 008	56	7 300	255	556
1973	1 706	1 799	1 697	3 757	3 327	14 531	65	9 340	314	652
janvier	1 772	1 941	1 685	2 805	3 348	6 866	65	8 912	544	628
février	1 777	1 796	1 847	3 355	3 166	6 422	56	9 317	261	695
mars	1 937	1 887	1 991	3 051	3 475	5 695	67	9 898	426	745
avril	1 974	2 187	2 068	1 762	3 033	2 149	65	9 156	382	671
mai	1 669	1 905	2 153	1 169	3 064	1 794	72	9 896	345	650
juin	1 401	2 286	1 767	2 612	2 796	10 278	69	9 429	314	655
juillet	1 342	2 443	1 629	6 330	3 527	48 498	46	6 568	77	339
août	1 396	1 695	1 431	3 699	3 474	39 799	72	9 989	332	627
septembre	1 546	1 570	1 570	4 868	3 670	18 695	66	10 319	219	674
octobre	2 108	1 499	1 524	5 848	3 723	14 050	70	11 518	315	783
novembre	1 880	1 176	1 354	5 791	3 105	11 384	64	9 534	386	739
décembre	1 663	1 205	1 351	3 800	3 240	8 638	66	7 541	165	615
1974										
janvier	2 183					8 419	84	9 891	186	714
février	1 679					7 187	72	9 788	582	657
mars *						5 162	55			
avril *						3 373				

	Sucre									
	Production dans les fabriques			Production après transformations dans les raffineries			Stocks (2)			
	Sucres bruts	Sucre cristallisé	Total	Sucre cristallisé	Sucres raffinés	Total	Sucres bruts	Sucre cristallisé	Sucres raffinés	Total
1966	13 899	18 741	32 638	3 402	13 241	16 643	130 257	208 365	22 240	360 862
1967	18 423	26 500	44 922	4 991	13 360	18 350	164 931	228 674	19 623	413 228
1968	16 097	28 852	44 949	9 545	14 255	23 800	125 729	266 222	18 906	410 856
1969	18 216	34 805	53 021	7 935	11 843	19 778	153 938	343 978	18 707	516 623
1970	14 177	32 322	46 499	6 483	12 666	19 149	115 418	314 025	16 733	446 176
1971	24 424	42 101	66 525	8 332	11 034	19 366	187 895	386 999	15 181	590 075
1972	16 532	35 865	52 397	9 180	11 303	20 483	109 624	366 947	16 913	493 484
juillet	-	-	-	7 142	4 347	11 488	54 290	92 130	4 804	151 224
août	2	-	2	6 510	10 174	16 684	32 472	50 048	5 542	88 062
septembre	-	169	169	7 141	12 135	19 276	11 743	17 894	5 334	34 971
octobre	62 333	122 257	184 590	15 472	16 634	32 106	47 620	124 659	8 650	180 928
novembre	85 161	165 776	250 937	18 101	17 026	35 127	93 801	244 930	16 131	354 163
décembre	54 062	113 278	167 339	12 419	13 461	25 880	109 624	366 947	16 913	493 484
1973										
janvier	7	1 786	1 793	2 900	12 895	15 795	99 255	339 974	16 254	455 483
février	-	123	123	2 598	11 787	14 385	104 529	309 742	16 122	430 393
mars	27	22 723	22 750	3 061	12 594	15 655	86 034	290 588	16 652	393 275
avril	5	3 388	3 392	2 525	11 065	13 590	64 224	243 489	16 852	324 565
mai	-	-	-	3 214	11 982	15 196	53 871	184 810	16 654	255 335
juin	-	54	54	3 952	9 178	13 129	38 991	135 145	11 661	185 797
juillet	-	45	45	3 416	6 474	9 890	31 073	109 615	6 041	146 729
août	2 728	8	2 736	5 443	12 396	17 840	31 458	58 736	6 152	96 346
septembre	2 069	3 693	5 762	4 979	7 834	12 630	19 867	14 606	5 231	39 704
octobre	82 200	155 142	237 341	19 882	18 201	38 083	56 065	148 948	8 225	213 238
novembre	89 292	180 424	269 717	24 205	17 440	41 645	111 031	301 120	12 290	424 502
décembre	61 759	128 470	190 229	16 037	15 002	31 039	140 475	387 816	8 018	536 310
1974										
janvier	88	13 494	13 582	4 635	14 241	18 876	116 910	352 151	7 468	476 530
février	61	1 963	2 024	4 670	12 877	17 546	112 625	296 852	8 696	418 173
mars	-	13 473	13 473	5 525	10 894	16 419	93 818	255 527	9 565	358 910
avril	-	4 714	4 714	5 026	11 060	16 086	81 149	210 572	10 742	302 463
mai	-	-	-	5 368	11 576	16 944	68 254	163 411	12 023	243 688

(1) Etablissements occupant 5 ouvriers ou plus.

(2) Fin du mois ou de l'année.

INDUSTRIES ALIMENTAIRES (suite)

	Sucre (t) (suite)				Sucres invertis	Chocolat à croquer ou à la crème	Autres produits à base de chocolat (1)	Produits de la confise- rie sans chocolat (1)	Pâtes alimen- taires	Chicorée		Café torréfié (2)	Vinaigre (ramené à 8°)						
	Déclarés en consommation									Produc- tion (t)	Produc- tion (t)			Produc- tion (t)	Produc- tion (t)	Production		Produc- tion (t)	Production (1 000 l)
	Sucres bruts	Sucre cristallisé	Sucres raffinés	Total												Chicorée en grains (t)	Chicorée fine (t)		
1967	140	15 179	9 615	24 933	2 793	4 453	1 943	3 427	1 513	755	361	3 263	1 143						
1968	102	15 055	9 565	24 723	2 712	4 482	1 731	3 409	1 266	744	305	3 367	1 138						
1969	81	14 980	9 512	24 573	3 221	4 525	1 757	3 567	1 402	750	267	3 439	1 082						
1970	126	15 554	9 487	25 167	3 825	4 700	1 653	3 669	1 457	705	282	3 282	1 084						
1971	26	16 242	9 399	25 667	4 035	5 081	1 850	3 805	1 510	737	223	3 386	1 121						
1972	42	15 857	9 112	25 011	4 107	5 294	1 961	3 844	1 469	704	215	3 397	1 143						
1973	14	17 933	9 883	27 829	4 663	5 363	2 022	3 681	1 504	686	189	3 584	1 250						
janvier	5	16 312	9 443	25 760	4 056	5 742	2 051	3 960	1 587	719	202	3 172	944						
février	11	15 432	8 290	23 733	2 402	5 531	2 017	3 785	1 767	731	222	3 289	807						
mars	19	17 416	9 371	26 805	4 416	6 187	2 457	4 134	1 856	764	196	3 611	1 224						
avril	8	15 066	7 882	22 955	4 222	4 693	2 180	3 567	1 287	609	204	3 451	1 123						
mai	8	17 478	9 343	26 828	5 196	4 827	2 304	4 286	1 424	647	154	4 176	1 095						
juin	54	20 627	10 284	30 965	5 822	4 787	1 494	3 648	1 347	733	215	3 263	1 170						
juillet	7	24 351	9 208	33 566	6 706	2 363	775	1 974	661	460	128	2 983	1 242						
août	18	18 347	9 160	27 527	5 885	5 513	1 873	3 753	1 516	556	141	3 333	1 584						
septembre	3	17 287	7 699	24 989	4 905	6 056	2 044	3 943	1 729	730	205	3 479	1 759						
octobre	9	18 944	11 367	30 319	4 669	6 953	2 578	4 491	1 966	657	179	3 917	1 705						
novembre	27	16 165	10 562	26 754	3 959	6 192	2 530	3 698	1 519	688	180	3 645	1 257						
décembre	6	17 765	15 981	33 752	3 721	5 514	1 955	2 938	1 394	935	236	4 692	1 084						
1974																			
janvier	26	20 471	12 161	32 658	4 984	7 398	2 375	4 399	1 897	1 082	298	5 231	1 301						
février	58	15 929	9 144	25 131	3 999	6 180	2 250	4 726	1 746	747	193	4 365	1 021						
mars	2	15 567	8 344	23 913	4 046				1 589	695	183		1 142						
avril	-	18 995	8 063	27 059	5 420				1 375	709	188		1 288						
mai	3	17 246	9 057	26 306															

	Margarine (t)			Production d'huiles végétales et animales							Fabrication des boissons			
	Production (pour la consom- mation)	Ventes	Stocks (3)	huiles autres que de lin (t)					Huile de lin (t)		Alcool (1 000 l)	Malt (t)	Bières	
				Huile brute	Huile raffinée ou hydrogénée	Huiles ayant subi d'au- tres trans- formations	Acid- oils	Tourteaux et schroots	Huile brute	Tourteaux et schroots			Production (t)	Nombre de brasseries en acti- vité
1967	10 775	10 776	2 619	8 532	18 146	129	1 119	19 130	1 153	2 132	2 444	21 541	260	16 920
1968	10 907	10 921	2 565	9 581	19 079	..	1 040	21 234	1 119	2 155	2 746	22 278	245	17 083
1969	10 978	11 001	2 284	7 946	19 585	..	1 091	20 406	1 082	2 140	3 009	23 953	242	4 539
1970	11 312	11 271	2 778	5 980	20 617	..	934	21 528	1 184	2 457	3 385	27 875	232	4 841
1971	11 827	11 806	3 042	6 489	22 040	..	1 019	23 159	1 314	2 626	3 487	35 223	206	4 877
1972	12 521	12 490	3 408	7 141	23 541	..	869	22 535	1 311	2 679	3 605	36 870	188	4 937
1973	12 225	12 263	2 908	7 897	24 708	..	906	30 191	796	1 727	3 979	37 582		
janvier	12 533	12 252	3 646	9 362	27 103	..	934	36 878	1 473	2 729	3 721	37 784	184	4 769
février	11 292	11 250	3 688	7 247	22 993	..	816	27 256	1 094	2 391	4 092	34 840	184	4 547
mars	13 015	13 163	3 541	8 801	26 495	..	872	35 728	1 112	2 259	4 682	39 698	185	5 491
avril	12 089	12 078	3 552	7 327	25 787	..	911	26 796	654	1 629	4 536	37 696	185	4 959
mai	12 744	12 460	3 816	8 149	24 065	..	671	30 887	407	953	4 432	39 194	188	5 629
juin	10 534	10 862	3 488	7 464	24 481	..	959	25 278	443	1 060	3 833	35 790	186	5 970
juillet	8 586	8 772	3 302	7 185	20 017	..	719	28 746	608	1 282	2 767	33 783	184	6 663
août	13 940	13 210	3 432	6 826	25 248	..	972	24 693	498	1 040	2 557	32 690	183	5 467
septembre	11 937	12 029	3 340	6 855	25 811	..	1 021	32 996	977	1 915	4 243	37 006	182	5 995
octobre	14 508	14 194	3 654	6 712	27 392	..	1 143	16 709	672	1 879	4 468	41 123	180	5 283
novembre	13 637	13 878	3 413	9 891	23 738	..	961	38 867	822	1 809	4 563	41 051	185	5 322
décembre	12 488	12 993	2 908	8 944	23 368	..	892	37 459	793	1 781	3 852	40 326	186	3 816
1974														
janvier	13 634	12 701	3 840	10 605	25 637	..	998	44 510	801	1 829	3 754	41 386	177	5 140
février	11 959	12 704	3 096	9 840	21 896	..	691	42 198	932	1 935	4 516	39 110	177	4 827
mars	13 851	13 426	3 520	8 779	25 069	..	630	37 293	854	1 863	4 440		179	5 407
avril	13 009	12 978	3 552								4 810		175	5 648
mai											4 950		174	6 421

(1) Etablissements occupant 5 ouvriers ou plus.

(2) Les chiffres ne comprennent pas les quantités de café torréfié pour usage propre (par ex. : par les personnes privées, l'armée, les hôpitaux, etc...) non plus que la production des ateliers n'occupant pas de personnel assujéti à la sécurité sociale.

(3) Fin du mois ou de l'année.

(4) A partir de janvier 1969, les chiffres concernent le nombre d'hectolitres déclarés.

INDUSTRIES ALIMENTAIRES (suite)

	Production d'aliments composés pour animaux (en tonnes)												Aliments pour chevaux	
	Aliments pour animaux de basse-cour				Aliments pour porcs		Aliments pour bovidés							
	Volaille				Porcelets	Autres	Aliments pour veaux			Aliments pour autres bovidés				
	Elevage (1)	Ponte	En-graissement	Autres (2)			Laits artificiels	En-graissement	Elevage	Elevage (1)	En-graissement	Pour le bétail laitier		
1966														
1967	11 496	33 307	22 622	4 371	20 339	74 753	5 195	409	3 169	10 156	14 020	33 367	1 788	
1968	12 427	35 240	22 248	4 958	24 719	91 056	5 033	545	3 949	9 417	13 064	32 790	1 981	
1969	13 262	38 220	21 174	5 173	25 366	96 279	5 332	495	3 454	9 856	13 483	31 940	2 007	
1970	14 897	45 123	22 470	5 701	31 117	110 034	5 867	448	3 617	10 613	16 050	31 907	2 329	
1971	15 029	52 786	25 078	6 569	41 181	141 349	6 030	608	3 545	11 554	17 576	31 624	1 817	
1972	15 406	52 132	24 322	7 127	43 501	145 170	4 687	459	3 297	11 018	16 827	28 588	1 654	
août	15 738	51 574	23 997	7 169	52 800	157 467	5 073	475	4 170	11 600	19 796	31 410	2 253	
septembre	15 612	53 918	26 410	8 384	57 388	175 288	4 493	389	4 776	12 297	17 525	25 559	1 530	
octobre	16 131	51 055	22 962	7 773	55 066	165 953	4 931	629	4 185	12 485	20 578	26 775	2 039	
novembre	14 561	52 158	23 196	7 709	58 386	166 765	4 649	617	4 029	14 603	23 472	32 145	2 226	
décembre	14 901	52 227	23 193	7 415	58 494	164 756	4 286	608	3 943	15 437	26 802	37 151	3 247	
1973	14 929	53 925	24 609	7 370	57 226	170 007	5 176	606	3 584	16 156	30 999	44 186	3 573	
janvier	14 746	52 033	24 898	7 646	60 205	168 373	5 264	523	4 644	13 738	24 030	36 348	2 657	
février	14 814	54 433	24 185	6 959	54 565	164 822	4 966	687	3 904	14 462	28 111	43 420	3 858	
mars	13 248	47 949	22 462	6 112	48 186	153 177	4 567	669	3 824	14 107	24 395	44 157	3 192	
avril	14 205	52 680	25 053	7 546	52 896	162 296	5 344	602	4 787	14 236	24 288	49 613	3 356	
mai	14 719	51 974	26 045	7 728	55 858	155 742	5 751	522	5 610	12 279	23 031	45 505	2 686	
juin	16 144	55 069	29 087	8 372	64 727	172 211	6 100	545	6 435	10 807	21 982	29 620	1 972	
juillet	15 791	50 757	25 610	7 946	59 440	162 277	5 196	441	5 610	10 485	10 785	23 634	1 643	
août	15 472	48 580	25 279	7 960	62 154	163 712	5 034	375	4 753	11 601	18 882	26 732	1 591	
septembre	17 076	51 468	25 020	8 858	62 398	176 753	5 180	386	4 992	13 860	21 025	28 293	1 995	
octobre	13 152	46 829	22 573	7 082	56 359	162 011	4 799	374	4 055	13 433	23 146	29 545	2 168	
novembre	15 062	56 105	25 780	8 374	70 459	189 946	5 344	558	4 234	16 556	26 906	36 645	3 091	
décembre	13 551	53 534	24 632	7 455	69 525	179 767	4 642	559	3 801	16 640	28 054	37 397	3 167	
1974	13 721	55 015	23 054	7 354	65 890	177 761	6 259	553	3 725	16 386	29 760	41 620	3 166	
janvier	14 388	55 715	23 260	7 237	65 544	187 784	5 336	474	4 125	16 210	28 551	42 514	3 672	
février	12 963	47 916	20 106	6 673	53 811	160 371	5 055	504	3 583	12 638	21 566	38 062	2 715	
mars														

	Préparation de lait et de crème pour la consommation						Fabrication					
	Lait (x 1 000 l)					Crème (x 1 000 l)			A. Beurre (x 1 000 kg)			
	Lait de laiterie (3)	Lait partiellement écrémé	Lait écrémé	Lait battu	Lait écrémé acidifié artificiellement	Crème à fouetter	crème	Crème diluée	1ère catégorie Beurre de laiterie M.C.	2ème catégorie Beurre de laiterie	3ème catégorie Beurre de cuisine	Beurre de marchand
1966	41 359	..	1 337	2 365	102	429	42	3	4 468	554	-	1 267
1967	42 417	..	1 426	2 374	44	450	37	2	4 859	501	-	1 270
1968	42 719	..	1 547	2 504	6	507	41	3	5 962	368	22	1 273
1969	42 794	..	1 728	2 582	4	528	58	4	5 932	183	8	1 309
1970	42 554	..	2 039	2 592	3	460	29	4	5 415	206	7	1 256
1971												
1972	40 661	2 862	2 916	2 463	..	648	56	20	5 865	151	3	1 237
août	41 856	3 195	3 647	2 467	..	697	40	10	7 657	147	2	1 277
septembre	47 748	3 129	3 337	2 432	..	636	38	9	6 820	133	1	1 219
octobre	41 690	3 718	3 151	2 407	..	620	44	9	6 169	105	1	1 261
novembre	41 873	3 694	3 624	2 323	..	539	69	9	4 398	118	1	1 163
décembre	40 872	4 133	3 518	2 236	..	759	76	7	3 379	67	1	1 435
1973	42 634	5 536	4 341	2 528	..	433	56	12	5 473		126	1 173
janvier	43 094	5 014	3 836	2 662	..	620	48	10	3 164		130	1 264
février	39 935	5 697	4 126	2 389	..	551	33	..	3 319		72	1 184
mars	43 172	5 676	4 614	2 657	..	657	45	10	4 675		112	1 252
avril	41 535	5 529	4 577	2 487	..	665	74	11	5 509		154	1 161
mai	43 409	5 994	4 453	2 682	..	786	85	11	8 686		192	1 217
juin	39 821	5 084	4 221	2 894	..	680	64	20	8 525		208	1 101
juillet	38 584	5 349	3 911	2 689	..	561	41	12	8 264		155	920
août	42 368	5 474	4 705	2 843	..	662	44	19	7 427		106	1 129
septembre	40 991	5 531	4 346	2 365	..	558	36	13	5 140		93	1 077
octobre	46 537	5 395	4 085	2 447	..	640	52	15	4 586		92	1 291
novembre	43 745	4 794	4 364	2 153	..	565	72	12	3 495		115	1 175
décembre	48 422	6 899	4 853	2 070	..	792	73	9	2 883		84	1 310
1974												
janvier	43 455	4 645	3 929	2 298	..	590	48	16	3 031		90	1 214
février	39 047	4 150	3 651	2 252	..	582	34	13	3 121		78	1 136
mars	43 438	4 541	4 159	2 466	..	610	65	9	4 543		126	1 180

(1) Du premier jour jusqu'à la ponte.

(2) Dindons, pigeons, lapins, etc...

(3) Lait de consommation contenant 32 gr de graisse butyrique au litre.

INDUSTRIES ALIMENTAIRES (suite)

	Fabrication (suite)									
	B. Fromages (x 1 000 kg)									
	Frais			Pâte dure genre Hollande (1)	Pâte demi-dure St-Paulin (2)	Brie	Camembert	Herve	de Bruxelles	Divers
	Gras	Demi-Gras	Maigre							
1966	245	93	493	1 628	78	28	2	149	38	486
1967	286	109	509	1 491	39	25	1	136	35	601
1968	325	97	563	1 116	43	26	1	143	38	974
1969	375	131	628	1 027	40	27	..	147	41	432
1970	370	191	764	923	40	34	..	150	39	706
1971	354	226	813	176	43	39	..	161	36	924
1972	349	294	855	710	39	39	..	183	38	87
juillet	314	300	790	600	48	18	..	134	33	611
août	359	325	891	675	48	37	..	230	37	717
septembre	296	293	750	694	34	38	..	211	51	825
octobre	331	267	840	624	41	46	..	172	51	905
novembre	339	275	862	547	41	43	..	192	37	827
décembre	280	264	752	407	35	36	..	187	36	677
1973	336	290	852	520	149	35	..	198	35	706
janvier	355	379	840	400	122	42	..	208	34	580
février	308	433	785	426	112	41	..	199	25	545
mars	380	462	938	613	128	43	..	220	24	642
avril	328	202	856	569	131	37	..	181	22	666
mai	377	232	995	667	165	36	..	200	37	734
juin	383	239	980	576	136	26	..	176	36	651
juillet	301	212	850	453	133	17	..	155	19	637
août	327	229	899	510	191	31	..	226	45	789
septembre	319	266	793	570	157	30	..	221	49	681
octobre	351	301	855	578	198	47	..	240	50	909
novembre	328	292	765	471	164	42	..	186	42	801
décembre	274	234	666	409	149	25	..	164	41	761
1974										
janvier	363	303	905	531	155	44	..	180	38	822
février	311	278	878	447	156	38	..	164	28	912
mars	355	322	926	520	174	39	..	190	28	909

	Fabrication (suite)											
	C. Poudres de lait (x 1 000 kg)				D. Lait concentré (x 1 000 kg)			E. Yoghourt (x 1 000 l)		F. Crème glacée (x 1 000 l) (3)		G. Aliments diététiques et spéciaux (x 1 000 kg)
	Lait entier	Lait partiel- lement écrémé	Lait écrémé	Lait battu	éva- poré	condensé		Lait entier	Lait écrémé	Crème glacée	Autres sortes de glaces de consom- mation	
						Lait entier	Lait écrémé					
1966	2 274	..	6 438	18	2 666	108	134	914	456	970	944	
1967	1 959	..	7 546	15	3 585	109	126	1 028	484	1 168	1 128	871
1968	1 592	..	10 091	..	2 811	1 122	540	1 208	990	1 000
1969	1 464	..	9 475	..	1 367	1 200	747	1 405	1 344	1 074
1970	1 417	..	8 564	30	1 335	1 214	1 068	1 709	1 448	1 188
1971	1 412	1 606	7 509	2 191	394	1 943	1 748	1 337
1972	1 250	1 302	9 074	70	2 846	432	2 041	2 022	1 466
juillet	1 888	2 019	14 269	112	2 643	427	3 031	2 816	1 562
août	1 715	1 663	12 241	111	2 981	393	2 191	2 591	1 943
septembre	1 235	928	10 550	101	2 775	450	1 872	2 017	1 406
octobre	644	1 358	8 704	79	3 062	457	829	719	1 498
novembre	1 220	1 180	4 738	50	2 903	417	1 378	950	1 274
décembre	1 308	1 818	3 097	31	2 595	405	1 090	1 128	1 367
1973	846	1 676	8 676	59	..	602	..	3 023	..	2 445	2 556	1 956
janvier	688	2 116	2 895	578	..	2 845	..	1 555	1 839	1 872
février	824	1 806	3 880	557	..	3 132	..	1 247	2 120	2 075
mars	621	2 630	7 055	63	..	603	..	3 385	..	1 912	2 174	1 888
avril	523	2 701	9 197	584	..	3 143	..	2 231	2 925	1 847
mai	419	1 322	17 194	115	..	551	..	3 330	..	3 511	3 026	1 875
juin	506	1 426	17 161	640	..	3 291	..	3 330	4 006	2 102
juillet	860	1 404	15 145	565	..	3 000	..	4 010	4 703	1 943
août	1 752	1 016	12 235	658	..	2 933	..	3 555	3 450	2 167
septembre	1 041	2 283	6 797	708	..	2 690	..	2 709	2 530	1 862
octobre	1 300	1 536	5 356	54	..	640	..	2 934	..	2 082	1 592	2 164
novembre	381	1 493	3 773	31	..	616	..	2 787	..	1 761	1 292	2 070
décembre	1 237	377	3 428	29	..	522	..	2 677	..	1 434	1 014	1 607
1974												
janvier	409	1 149	3 550	34	..	726	..	2 870	..	2 056	1 334	2 890
février	767	1 237	4 022	28	..	658	..	2 928	..	2 321	2 159	2 553
mars	1 288	1 023	7 177	532	..	3 250	..	3 046	2 046	3 027

(1) Exclusivement Gouda.

(2) A partir de janvier 1973, y compris les autres fromages à pâte demi-dure.

(3) Produits finis.

INDUSTRIE DU TABAC

	Quantité de tabac (en t) mise en oeuvre pour la fabrication de :					
	Cigares	Cigarillos	Cigarettes	Tabac à fumer	Tabac à mâcher et à priser	Total
1967	151	225	1 551	639	10	2 577
1968	174	212	1 595	654	4	2 640
1969	168	216	1 604	543	5	2 536
1970	169	208	1 815	479	4	2 676
1971	180	234	1 734	449	4	2 602
1972	281	288	1 877	441	3	2 891
1973	387	315	2 057	425	3	3 187
janvier	322	333	2 092	486	3	3 235
février	283	300	1 900	418	2	2 903
mars	386	355	2 143	452	2	3 338
avril	439	325	1 924	425	1	3 115
mai	444	348	2 111	480	2	3 385
juin	343	299	2 233	422	9	3 306
juillet	217	146	1 216	267	1	1 848
août	431	337	2 261	424	2	3 454
septembre	414	350	2 102	456	3	3 325
octobre	492	358	2 451	451	7	3 759
novembre	485	360	2 351	443	2	3 641
décembre	392	272	1 895	379	3	2 941
1974						
janvier	470	367	2 718	406	1	3 965

FILATURES ET ACTIVITES DIVERSES DE L'INDUSTRIE TEXTILE

	A. Lavage et carbonisation de la laine	B. Peignage de laine production(t)			C. Filature production (t)						
		Rubans peignés et cardés		Blousses	Coton				Laine		Lin (4)
		Laines et poils	Fibres synthétiques et artificielles		Filatures de coton fin (1)		Cardes fileuses (2)	Cocons (3)	Laine cardée	Laine peignée	
					Coton (y compris filés mixtes)	Fibres de rayonne					
Production (t)										Lin	
1967	1 707	1 992	503	259	5 113	1 402	327	456	1 540	3 546	1 070
1968	1 770	2 183	791	279	5 350	1 630	277	417	1 796	4 255	1 071
1969	1 797	2 382	867	246	5 495	1 736	342	438	1 987	4 791	1 044
1970	1 474	2 069	772	229	5 431	1 757	355	451	2 009	4 755	985
1971	1 249	1 420	1 055	167	5 071	1 897	377	363	2 274	5 250	955
1972	1 255	1 330	827	146	4 857	1 995	345	366	2 539	4 887	861
1973		1 050	1 357	115	4 761	2 110	356			4 454	
janvier	1 314	1 378	1 136	155	4 825	2 051	345	439	2 636	4 839	864
février	1 158	1 233	1 151	132	4 854	2 041	346	405	2 549	4 615	865
mars	1 423	1 297	1 262	156	5 009	2 203	358	394	2 934	5 118	967
avril	1 222	1 227	1 146	141	4 785	2 142	323	347	2 784	4 515	889
mai	1 257	1 286	1 331	130	4 639	2 126	393	359	2 865	4 945	880
juin	1 184	895	1 282	93	5 556	2 589	365	304	2 617	4 513	973
juillet	604	410	810	49				161	1 285	2 017	811
août	1 131	1 441	1 197	116	7 216	3 091	512	290	2 676	4 837	581
septembre	1 150	1 060	1 578	124	4 686	2 096	384	289	2 700	4 324	873
octobre	1 001	1 014	1 994	99	5 120	2 363	439	368	2 664	5 086	947
novembre	952	746	1 856	101	4 733	2 129	407	321	2 502	4 659	870
décembre	829	610	1 542	80	5 704	2 492	398	304	2 268	4 005	815
1974											
janvier	1 142	886	1 997	121	4 975	2 253	435	367	2 699	5 005	986
février	849	657	1 793	92	5 037	2 212	430	350	2 537	4 586	955
mars	984	759	1 943	58	5 206	2 205	409	343			963
avril	1 082				4 963	2 205	423				

(1) Source : "Association belge des Filatures de Coton et de Fibres connexes".

(2) Source : "Association des Cardes fileuses".

(3) Source : "Union patronale des fabricants de Couverture et Torchons".

(4) Source : "Office central des Filatures de Lin, Chanvre et Jute de Belgique".

FILATURES ET ACTIVITES DIVERSES DE L'INDUSTRIE TEXTILE (suite)

	C. Filature (suite) - Production (t)			D. Production de fils et fibres artificiels (t)				E. Filateries (2)	F. Ouate	G. Feutres non tissés
	Jute	Fibres dures (filature et corderie)		Fils viscoses	Fils acétate	Fibres	Total (1)	Production (t)	Production (t)	Production (t)
		Fils simples	Cordages							
1967	6 883	2 921	707	933	580	1 769	3 281	82	460	190,9
1968	7 050	3 465	622	789	639	2 198	3 626	99	397	265,3
1969	6 969	3 679	615	643	649	2 092	3 384	126	572	285,4
1970	6 415	4 049	735	474	661	2 152	3 287	117	513	300,7
1971	5 796	3 983	708	354	754	2 205	3 312	129	640	325,8
1972	5 339	4 287	732	389	..	2 367	..	151	799	309,9
1973	4 834	3 962	664	385	..	2 304	..	150	929	273,7
janvier	5 112	4 180	775	453	..	2 484	..	149	894	288,1
février	4 965	4 144	702	378	..	2 095	..	138	919	254,9
mars	5 582	4 462	768	383	..	2 312	..	151	1 058	295,6
avril	4 776	5 454	644	377	..	2 372	..	134	901	301,1
mai	5 177	4 472	699	382	..	2 574	..	139	890	354,2
juin	4 782	4 603	648	363	..	2 444	..	171	922	324,4
juillet	3 255	3 814	564	293	..	1 857	..	122	910	169,5
août	4 219	3 400	542	369	..	2 514	..	135	788	277,2
septembre	4 781	3 194	564	363	..	2 272	..	161	957	326,3
octobre	5 448	2 826	696	430	..	2 670	..	181	1 055	270,1
novembre	5 332	3 401	674	370	..	2 351	..	166	1 015	253,6
décembre	4 637	3 594	691	453	..	2 205	..	149	842	169,7
1974										
janvier	5 574	4 244	689	434	..	2 691	..	164	978	283,2
février	5 009	4 083	614	394	..	2 371	..	147	1 029	284,6
mars	5 218	4 305	713	411	..	2 496	..	193	..	318,3
avril	4 860	5 159	591	469	..	2 634	..	175	..	340,2
mai				450	..	2 336	..	179	..	

TISSAGE

	1. Stocks de filés (t) (3)													
	Lign et étoupe	Jute	Chanvre	Coton	Fibres artificielles	Mélange de fibres artificielles et			Rayonne	Laine peignée	Laine cardée	Coço, sisal, Manille	Autres	Total
						de laine	de coton	d'autres						
1967	1 449	5 693	1	10 113	3 709	1 002	253	430	1 858	3 457	2 190	747	2 674	33 576
1968	1 642	4 905	1	10 130	4 946	845	317	502	1 712	3 563	1 999	717	4 594	35 872
1969	1 865	4 962	2	10 693	5 209	703	393	352	1 872	3 644	2 180	766	6 915	39 556
1970	1 572	5 243	1	10 169	5 863	664	328	196	1 355	3 221	1 736	905	6 302	37 556
1971	1 425	4 680	1	12 039	7 241	878	395	411	1 665	3 290	1 968	788	8 197	42 977
1972	1 381	4 780	1	12 219	7 619	804	321	331	1 769	3 470	2 084	694	9 771	45 244
1973	1 506	4 505	..	12 491	8 280	382	459	365	1 818	3 016	1 893	1 117	15 822	51 654
janvier	1 333	4 687	..	11 958	7 877	715	293	305	1 979	3 441	2 130	827	10 159	45 765
février	1 389	4 624	..	11 634	7 660	660	290	350	1 716	3 417	2 114	812	10 478	45 143
mars	1 391	4 553	..	12 477	7 856	646	257	389	1 665	3 358	2 147	999	10 775	46 514
avril	1 327	4 487	..	11 884	7 701	599	241	385	1 626	3 261	2 189	951	11 127	45 777
mai	1 358	4 372	..	12 093	7 673	595	266	452	1 649	3 108	2 132	1 031	11 826	46 558
juin	1 375	4 208	..	12 459	7 786	541	314	467	1 683	3 224	2 115	1 073	12 458	47 704
juillet	1 442	4 122	..	12 838	7 470	503	317	480	1 644	3 062	2 058	1 004	12 871	47 812
août	1 397	4 011	..	12 793	7 518	508	353	493	1 706	3 012	2 063	1 127	13 987	48 970
septembre	1 412	3 977	..	12 765	7 591	464	416	507	1 642	2 053	2 053	1 168	14 440	49 433
octobre	1 425	4 008	..	12 724	7 737	414	411	468	1 603	2 989	2 009	1 162	14 883	49 833
novembre	1 450	4 307	..	12 699	7 952	391	439	407	1 643	2 982	1 965	1 129	15 265	50 630
décembre	1 506	4 505	..	12 491	8 280	382	459	365	1 818	3 016	1 893	1 117	15 822	51 654

(1) Non compris les fils synthétiques. De 1967 à 1972 les moyennes mensuelles pour ces produits ont été respectivement de 523, 574, 599, 596, 605 et 541 tonnes.

(2) Source : "Association nationale des Fabricants de fils à coudre".

(3) Fin du mois ou de l'année.

TISSAGE (suite)

	II. Tissus (1)											
	Production de tissus tombés des métiers (t)							Livraisons de tissus achevés et de tissus à l'état éçu (t)				
	Coton	Lin	Laine	Rayonne et fibres de rayonne	Jute	Fibres synthétiques	Tapis de fibres dures	Total	Coton	Lin	Laine	Rayonne et fibres de rayonne
1966	6 165	730	3 401	1 759	3 127	846	688	16 715	6 037	711	3 271	1 714
1967	5 697	608	3 007	1 745	2 984	1 189	561	15 790	5 543	587	2 999	1 707
1968	5 723	687	2 920	1 931	3 008	2 149	373	16 791	5 888	685	2 892	2 042
1969	5 898	724	3 136	2 182	2 966	3 046	362	18 316	6 045	728	2 979	2 115
1970	5 859	650	3 263	2 174	2 846	3 498	349	18 638	5 667	646	3 220	2 176
1971	5 976	544	3 472	2 453	2 528	4 828	378	20 179	5 944	532	3 300	2 426
1972	6 153	630	3 657	2 744	2 229	5 877	376	21 376	5 993	634	3 591	2 671
janvier	6 269	573	3 632	2 555	2 557	4 733	340	20 659	6 292	614	3 456	2 620
février	6 603	664	3 756	2 875	2 635	5 386	355	22 273	6 468	632	3 780	2 799
mars	7 182	647	4 234	3 100	2 754	6 071	363	24 349	7 121	662	3 980	3 057
avril	6 065	618	3 744	2 736	2 192	5 383	403	21 141	5 658	600	3 390	2 623
mai	5 897	574	3 662	2 613	2 141	5 794	395	21 076	5 480	605	3 375	2 500
juin	7 064	743	3 991	2 992	2 513	6 942	503	24 749	7 029	727	3 794	2 826
juillet	4 161	410	2 680	2 150	1 470	3 456	368	14 696	4 267	444	2 920	2 172
août	4 470	583	2 624	1 872	1 717	4 396	243	15 905	3 982	588	2 498	1 633
septembre	6 110	695	3 788	2 795	2 191	6 017	387	21 984	6 388	697	3 851	2 793
octobre	6 640	684	4 026	3 146	2 251	6 479	390	23 617	6 239	655	4 125	3 014
novembre	6 485	676	3 945	3 102	2 290	6 329	396	23 222	6 299	711	3 916	3 021
décembre	6 890	694	3 806	2 989	2 042	6 062	368	22 850	6 696	669	4 002	3 001
1973	6 039	585	3 108	2 860	1 610	8 427	379	23 009	6 071	572	3 001	2 854
janvier	6 162	605	3 437	2 946	1 801	6 882	365	22 199	5 976	589	3 384	3 063
février	6 248	605	3 532	2 898	1 702	7 612	382	22 980	6 241	543	3 232	2 925
mars	6 569	646	3 883	3 150	1 868	8 787	469	25 373	6 701	617	3 511	3 213
avril	6 004	571	3 390	2 927	1 538	7 941	441	22 812	5 746	569	3 110	2 865
mai	6 124	657	3 530	3 073	1 748	8 770	395	24 397	6 097	682	3 528	3 051
juin	6 450	581	3 269	2 859	1 686	9 207	381	24 155	6 617	562	3 178	2 833
juillet	4 433	422	2 393	2 406	1 130	6 611	390	17 785	4 400	458	2 475	2 487
août	4 715	486	2 237	2 036	1 353	7 369	289	18 485	4 627	478	1 998	1 738
septembre	6 045	575	3 042	2 800	1 606	9 430	326	23 824	6 279	560	2 865	2 960
octobre	6 977	704	3 090	3 276	1 758	10 329	433	26 565	6 965	665	3 242	3 365
novembre	6 321	584	2 944	2 966	1 638	9 509	380	24 342	6 594	608	2 931	3 019
décembre	6 426	584	2 555	2 985	1 496	8 577	297	22 920	6 614	528	2 555	2 731

	II. Tissus (suite) (1)											
	Livraisons de tissus achevés et de tissus à l'état éçu (suite) (t)				Stocks (t) (2)							
	Jute	Fibres synthétiques	Tapis de fibres dures	Total	Coton	Lin	Laine	Rayonne et fibres de rayonne	Jute	Fibres synthétiques	Tapis de fibres dures	Total
1966	3 085	753	663	16 233	14 673	1 597	7 353	2 954	2 619	2 027	1 269	32 492
1967	2 885	1 122	573	15 416	15 526	1 598	6 797	3 059	3 131	3 210	1 125	34 446
1968	3 019	2 042	391	16 819	13 461	1 430	5 725	3 159	3 155	4 910	914	32 756
1969	2 934	2 893	378	18 072	10 970	1 421	6 246	3 493	3 273	6 896	805	33 105
1970	2 809	3 482	362	18 360	12 577	1 222	6 096	3 281	3 445	7 413	648	34 684
1971	2 539	4 550	374	19 665	12 508	1 372	7 727	3 203	3 032	9 344	685	37 667
1972	2 213	5 490	376	20 968	13 321	1 201	7 401	4 032	2 711	10 381	677	39 725
janvier	2 502	5 105	315	20 904	12 183	1 314	7 929	3 141	3 070	9 165	709	37 512
février	2 637	5 313	311	21 940	12 305	1 317	7 746	3 200	3 038	9 307	753	37 667
mars	2 690	5 961	472	23 943	12 244	1 275	7 964	3 245	3 078	9 487	644	37 937
avril	2 080	5 554	383	20 287	12 591	1 279	8 164	3 356	3 168	9 427	664	38 648
mai	2 236	5 606	406	20 209	12 964	1 233	8 327	3 422	3 040	9 644	653	39 283
juin	2 645	6 091	452	23 563	13 006	1 230	8 374	3 570	2 752	10 213	699	39 844
juillet	1 474	3 805	399	15 481	12 895	1 191	8 073	3 575	2 716	9 963	668	39 080
août	1 624	4 125	240	14 689	13 354	1 197	8 043	3 791	2 804	10 123	658	39 972
septembre	2 322	5 863	395	22 310	13 093	1 197	7 877	3 713	2 638	10 360	657	39 534
octobre	2 117	6 337	401	22 887	13 077	1 220	7 728	3 990	2 700	10 448	646	39 809
novembre	2 328	6 322	347	22 945	13 246	1 190	7 668	4 060	2 616	10 304	695	39 781
décembre	1 906	5 798	387	22 458	13 321	1 201	7 401	4 032	2 711	10 381	677	39 725
1973	1 620	8 355	383	22 856	12 052	1 137	8 302	4 342	2 260	15 051	616	43 760
janvier	1 831	7 162	353	22 358	13 327	1 192	7 571	3 969	2 629	10 055	689	39 434
février	1 772	7 576	411	22 700	13 276	1 236	7 813	3 948	2 513	10 057	660	39 505
mars	1 851	8 661	460	25 013	12 985	1 231	8 243	3 924	2 539	10 208	668	39 809
avril	1 570	7 855	381	22 095	13 154	1 196	8 413	3 930	2 521	10 279	728	40 223
mai	1 980	8 962	429	24 727	13 013	1 150	8 389	3 943	2 252	10 465	685	39 898
juin	1 710	8 878	422	24 201	12 772	1 110	8 401	3 925	2 137	10 897	644	39 889
juillet	1 293	6 050	381	17 544	12 797	1 090	8 252	3 853	1 881	11 858	653	40 385
août	1 331	7 311	334	17 817	12 882	1 073	8 493	4 136	1 874	12 524	608	41 590
septembre	1 638	10 359	319	27 248	12 604	1 073	8 553	3 960	1 811	12 830	615	41 449
octobre	1 751	10 126	479	26 592	12 572	1 124	8 405	3 902	1 829	13 533	569	41 935
novembre	1 518	9 200	344	24 213	12 276	1 094	8 334	3 860	1 961	14 484	606	42 615
décembre	1 196	8 116	286	22 027	12 052	1 137	8 302	4 342	2 260	15 051	616	43 760

(1) Y compris les tapis de coton, de laine et de jute.

(2) Fin du mois ou de l'année.

TISSAGE - PRODUCTION : RENSEIGNEMENTS COMPLEMENTAIRES SELON LA NATURE DES TISSUS (t)

	1972	1973			l'année (moyennes mensuelles)
	L'année (moyennes mensuelles)	octobre	novembre	décembre	
- Tissus de coton (à l'exclusion des tissus d'ameublement)	240	173	122	172	198
Flanelle	56	51	48	49	49
Coutil à matelas (y.c. jacquard)	22	21	22	30	24
Voile et étamine	43	48	45	40	41
Gaze hydrophile et tissus cambric	31	36	33	28	29
Mouchoirs	105	105	101	101	102
Essuie-mains gaufrés, essuies de cuisine, nappes et serviettes	68	61	47	52	62
Tissus lourds industriels et bâches					
- Autres tissus (éventuellement à blanchir, à teindre ou à imprimer)	1 213	1 348	1 238	1 173	1 137
- de largeur inférieure à 1,60 m	702	913	880	1 060	794
- de 1,60 m et plus de largeur	356	409	398	539	359
Tissus en fils blanchis ou en fils teints					
Tissus en éponge à la pièce ou en confection simple (y.c. jacquard)	593	744	684	612	658
Autres tissus jacquard n.d.a.	73	89	83	70	76
Couvertures, torchons, lavettes et chamoisettes	340	382	325	308	333
Velours et peluches autres que pour l'ameublement et tissus pour pantoufles					
- Tissus de lin (à l'exclusion des tissus d'ameublement)	446	514	442	578	598
Tissus de lin pur :					
Toile à voile					
Autres	44	52	39	29	37
Tissus mixtes :	270	294	254	241	245
Coutil à matelas					
Autres tissus (lin - coton)	4	4	3	3	3
Lin - jute et autres	143	152	106	110	119
- Tissus de laine (à l'exclusion des tissus d'ameublement)	61	54	61	64	51
Tissus de laine peignée					
Tissus de laine cardée	326	174	160	141	212
Tous autres tissus de laine mélangée avec du coton, des effilochés, fibres de rayonne, etc...	82	66	67	55	77
- Tissus de rayonne (à l'exclusion des tissus d'ameublement)	110	101	98	110	102
Tissus pour habillement					
Doublures en rayonne pure	110	3	3	2	3
Doublures en rayonne mélangée	199	200	173	249	178
Autres	17	20	8	10	21
Tissus de jute	126	131	117	130	106
Tissus en fibres de rayonne (à l'exclusion des tissus d'ameublement)	1 752	1 406	1 328	1 246	1 284
Tissus pour robes et blouses					
Autres tissus pour habillement	176	289	261	221	219
Autres	84	68	87	104	70
Tissus en fibres synthétiques continues	654	883	825	825	763
Tissus pour habillement					
Doublures	408	530	453	407	454
Tissus clairs pour rideaux	190	335	250	264	272
Autres	17	78	80	77	34
- Tissus en fibres synthétiques discontinues (à l'exclusion des tissus d'ameublement)	158	308	227	428	249
- Tissus pour vêtements de dessus :					
- purs					
- mélangés : fibres synthétiques discontinues / laine	55	66	52	38	62
fibres synthétiques discontinues / autres	90	131	99	86	112
Autres tissus pour habillement	297	334	472	417	380
Autres	260	399	343	376	332
- Tissus d'ameublement	76	121	132	205	102
- Coton :					
- Velours et peluches					
- tissus épinglés	489	552	490	414	454
- autres	763	867	841	701	754
- Lin	214	220	187	216	199
- purs					
- mélangés	53	63	51	50	56
- Laine :	56	85	69	86	75
- velours et peluches					
- tissus épinglés et autres	71	69	62	59	62
- Rayonne :	224	237	239	249	214
- velours et peluches					
- tissus épinglés et autres	100	74	66	52	65
- Fibres de rayonne (fibranne) :	107	113	93	84	93
- velours et peluches					
- tissus épinglés	248	293	269	301	279
- autres	464	550	502	404	482
- Fibres synthétiques discontinues :	275	308	292	324	280
- velours et peluches					
- autres	317	433	467	467	404
Total : tissus épinglés (toutes fibres)	1 266	1 414	1 259	1 121	1 208
Total : velours et peluches (toutes fibres)	1 498	1 680	1 605	1 377	1 476
Total : autres (toutes fibres)	1 225	1 420	1 354	1 292	1 264
- Tapis	676	803	726	748	702
Coton					
Laine	398	447	333	281	355
Jute	2 712	2 373	2 252	1 871	2 365
Fibres artificielles et synthétiques	477	352	310	250	326
Fibres dures	3 657	7 506	6 845	5 745	5 954
Total tapis	376	433	380	297	379
dont : tapis tufted	7 620	11 111	10 120	8 444	9 380
Couvertures (toutes fibres)	3 430	6 839	6 225	5 128	5 445
	445	469	384	371	400

INDUSTRIE DE LA BONNETERIE

	I. Tissus à mailles (t)													
	Production					Ventes				Stock (1)				
	Sous-vêtements			Vêtements de dessus et autres	Total	Sous-vêtements		Vêtements de dessus et autres	Total	Sous-vêtements			Vêtements de dessus et autres	Total
	Indé-mail-lable	In-ter-lock	Autres tissus			Indé-mail-lable	Autres tissus			Indé-mail-lable	In-ter-lock	Autres tissus		
1967	105	270	94	381	850	86	40	168	294	269	275	85	518	1 147
1968	154	263	83	444	943	128	33	229	390	345	298	73	791	1 507
1969	138	288	73	556	1 054	95	54	316	465	490	255	77	988	1 811
1970	65	267	76	678	1 086	70	36	424	530	236	276	64	885	1 460
1971	75	271	89	702	1 137	73	76	489	639	110	291	81	973	1 455
1972	44	266	95	717	1 121	38	64	529	631	91	324	119	1 002	1 536
1973	43	248	113	780	1 184	37	32	580	648	82	328	119	1 068	1 615
janvier	50	257	108	750	1 165	53	30	515	598	82	341	134	1 068	1 626
février	41	251	97	763	1 153	41	32	525	598	81	350	125	1 082	1 638
mars	51	259	125	865	1 301	37	52	669	758	89	345	131	1 079	1 645
avril	38	232	116	674	1 059	22	27	561	609	100	340	134	1 011	1 585
mai	46	231	115	793	1 185	36	27	611	674	106	332	135	988	1 561
juin	45	249	112	862	1 269	40	27	724	792	105	339	132	919	1 495
juillet	22	133	62	495	712	11	15	355	380	111	340	130	939	1 520
août	42	248	103	759	1 153	38	31	585	654	106	345	129	906	1 486
septembre	39	265	126	950	1 380	42	38	698	778	96	357	131	936	1 520
octobre	50	306	143	885	1 383	41	37	615	693	100	342	131	986	1 559
novembre	47	301	135	792	1 274	43	33	512	588	104	283	130	1 062	1 578
décembre	41	241	116	773	1 170	34	30	590	654	101	328	119	1 068	1 615
1974														
janvier	57	277	118	773	1 225	44	48	583	674	112	316	106	1 087	1 621

	II. Articles finis : Production						
	Articles de sous-vêtements (1 000 douz.)		Bas pour dames en fils synthétiques (1 000 dz de paires)	Bas culottes (panties) (1 000 dz pièces)	Chaussettes, bas 3/4, soquettes (1 000 dz. de paires)		Articles de vêtements de dessus (1 000 pièces)
	En indémail-lable	Autres			Fils synthétiques	Autres	
1967	17	263	258,1	..	124	63	1 779
1968	19	268	244,9	..	114	81	1 776
1969	24	290	135,1	..	100	93	1 859
1970	15	254	108,5	..	103	93	1 748
1971	12	254	74,4	208,7	96	104	1 891
1972	10	231	44,4	189,5	92	100	1 895
1973	9,8	245	39,3	208,0	105	77	1 754
janvier	14,0	241	48,9	217,1	116	86	1 811
février	7,9	249	43,6	208,5	108	78	1 954
mars	10,4	265	46,4	224,7	122	80	2 128
avril	9,9	244	38,8	195,8	104	73	1 786
mai	9,7	261	28,8	240,2	112	84	1 841
juin	8,6	247	33,6	217,5	106	72	1 734
juillet	4,9	115	18,5	115,5	56	36	789
août	9,1	250	42,6	242,7	117	88	1 744
septembre	11,3	261	35,6	211,7	97	77	2 066
octobre	14,1	291	49,5	240,1	114	89	2 043
novembre	9,7	262	45,3	207,2	109	88	1 801
décembre	7,5	250	39,9	174,5	96	74	1 521
1974							
janvier	10,3	288	64,4	250,4	121	91	1 656

(1) Fin du mois ou de l'année.

INDUSTRIE DE LA BONNETERIE (suite)

	II. Articles finis : Ventes						
	Articles de sous-vêtements (1 000 douz.)		Bas pour dames en fils synthé- tiques (1 000 dz de paires)	Bas culottes (panties) (1 000 dz pièces)	Chaussettes, bas 3/4 socquettes (1 000 dz.de paires)		Articles de vêtements de dessus (1 000 pièces)
	En indémaillable	Autres			Fils synthétiques	Autres	
1967	16	261	260,2	..	127	64	1 784
1968	20	270	249,6	..	114	79	1 775
1969	24	291	150,4	..	102	91	1 873
1970	15	251	111,8	..	103	91	1 758
1971	10,7	254	76,6	200,0	95	102	1 882
1972	9,5	234	47,9	195,5	93	99	1 883
juillet	6,4	155	25,0	113,2	43	57	1 014
août	7,5	226	53,8	200,0	92	135	2 018
septembre	9,4	264	59,2	220,4	93	132	2 203
octobre	11,6	275	61,2	232,3	105	117	2 097
novembre	11,7	249	54,1	231,9	84	97	1 677
décembre	7,3	219	45,4	193,5	61	75	1 394
1973	8,9	248	41,8	205,8	102	79	1 764
janvier	10,3	230	45,4	201,1	84	117	1 856
février	7,6	240	42,2	199,5	116	81	2 063
mars	12,0	263	37,1	234,4	133	88	2 356
avril	9,7	226	32,8	190,8	98	60	1 785
mai	9,3	256	40,7	214,9	94	66	1 725
juin	8,9	274	47,8	211,9	99	59	1 716
juillet	5,3	180	21,8	107,1	54	49	918
août	7,9	243	42,3	206,3	35	16	1 847
septembre	10,2	265	44,7	227,6	115	109	1 945
octobre	11,8	285	47,4	241,3	129	93	2 062
novembre	7,5	266	52,4	220,1	96	69	1 607
décembre	5,7	244	46,8	214,2	71	74	1 289
1974							
janvier	9,8	279	53,3	208,3	122	97	1 707

	II. Articles finis : Stocks (1)						
	Articles de sous-vêtements (1 000 douz.)		Bas pour dames en fils synthé- tiques (1 000 dz de paires)	Bas culottes (panties) (1 000 dz pièces)	Chaussettes, bas 3/4 socquettes (1 000 dz.de paires)		Articles de vêtements de dessus (1 000 pièces)
	En indémaillable	Autres			Fils synthétiques	Autres	
1967	30	337	603,3	..	298	132	1 725
1968	42	336	544,7	..	255	186	1 618
1969	31	321	277,4	..	231	213	1 452
1970	18	355	218,5	..	220	242	1 337
1971	20,4	362	195,4	552,4	255	270	1 531
1972	19,2	329	145,3	494,8	224	249	1 659
juillet	12,2	330	154,1	515,1	177	289	1 318
août	13,3	308	145,3	514,1	172	254	1 235
septembre	15,4	294	132,2	493,1	165	236	1 128
octobre	15,3	302	133,1	484,5	172	210	1 128
novembre	16,2	312	133,4	484,1	192	225	1 426
décembre	19,2	329	145,3	494,8	224	249	1 659
1973	29,6	300	113,4	525,3	245	234	1 504
janvier	22,8	344	148,8	510,9	256	217	1 666
février	22,9	354	149,7	522,6	251	215	1 469
mars	21,3	359	159,0	513,0	240	207	1 244
avril	21,5	375	165,0	517,8	246	220	1 240
mai	21,8	380	153,2	543,4	263	235	1 347
juin	21,3	354	138,9	549,0	268	248	1 398
juillet	20,9	291	135,6	557,3	272	235	1 272
août	22,0	296	135,9	593,7	258	234	1 168
septembre	23,2	291	125,3	579,9	223	220	1 114
octobre	25,5	297	127,2	577,9	207	215	1 095
novembre	27,8	293	120,3	565,0	220	234	1 270
décembre	29,6	300	113,4	525,3	245	234	1 504
1974							
janvier	29,7	309	124,6	567,5	243	228	1 447

(1) Fin du mois ou de l'année.

INDUSTRIE DU VETEMENT ET DE LA CONFECTION - VENTES (1) ET TRAVAIL A FACON (en 1 000 F)

	I. Vêtements en tissus tissés											
	Vêtements habillés de dessus		Vêtements de pluie	Vêtements profession. et indust.		Uniformes pour l'armée et pour les administrations	Lingerie		Corsets, gaines, soutien-gorge et similaires	Vêtements d'intérieur	Vêtements de sport	Layette et articles pour enfants de moins de 5 ans
	pour hommes et garçons	pour dames et fillettes		pour hommes (chemises de travail exclues)	pour dames		pour hommes	pour dames				
1967	224 916	251 749	106 776	81 556	35 438	21 627	113 185	30 647	71 256	9 915	23 396	45 482
1968	233 686	259 083	116 439	93 897	36 519	25 956	114 422	35 699	74 486	10 069	22 378	46 510
1969	260 940	289 509	129 265	111 772	38 004	32 680	112 918	36 110	79 873	10 170	24 743	47 284
1970	299 096	324 199	122 034	126 942	40 187	30 816	130 121	33 373	82 022	9 922	24 358	50 406
1971	366 192	377 531	140 306	205 914	42 772	26 634	131 453	37 958	90 666	8 885	28 629	44 316
1972	405 294	396 377	167 370	246 099	48 766	41 961	136 477	37 159	88 994	8 870	29 728	46 410
juillet	230 947	217 288	99 115	220 990	42 262	27 098	90 246	15 968	69 819	4 673	14 016	32 076
août	373 732	447 309	210 411	159 941	39 247	28 374	117 661	41 456	82 010	6 140	25 440	56 331
septembre	455 070	565 079	250 380	243 623	52 905	50 060	157 671	43 847	88 476	12 347	24 720	59 229
octobre	451 866	505 121	237 556	255 100	45 140	40 159	141 561	41 756	96 493	14 327	27 797	54 316
novembre	390 447	334 029	167 270	263 491	43 195	39 272	142 077	39 091	90 844	12 587	23 941	34 123
décembre	355 494	236 218	77 998	253 087	44 285	59 003	130 548	28 047	74 260	10 600	18 486	29 927
1973	608 783	421 512	192 748	142 748	59 062	39 512	141 549	39 689	92 509	12 163	34 278	48 070
janvier	505 596	391 662	189 365	114 058	46 660	34 367	121 147	35 158	61 591	8 177	26 288	49 196
février	608 663	524 785	237 706	127 633	60 359	29 314	143 063	40 208	87 296	18 621	31 577	58 960
mars	761 062	566 012	251 617	153 136	69 975	44 416	161 970	48 400	101 950	13 310	60 284	68 932
avril	645 698	452 757	164 608	141 154	61 057	34 929	143 865	39 821	96 833	10 125	45 068	46 703
mai	628 183	378 960	150 250	119 380	57 371	47 177	170 414	40 183	111 890	8 132	41 192	36 449
juin	604 748	309 379	140 767	113 628	59 582	55 125	158 102	35 782	117 021	7 781	31 772	42 890
juillet	358 912	244 158	121 809	142 836	72 875	18 973	92 394	22 334	64 267	6 251	28 581	40 665
août	498 267	480 958	254 913	158 927	44 816	35 098	124 126	39 043	82 013	10 191	33 588	54 081
septembre	701 506	562 475	290 102	200 676	58 745	44 944	151 897	44 059	101 672	13 984	36 576	64 517
octobre	779 741	563 736	260 999	179 070	68 404	15 140	178 762	51 909	113 051	18 306	36 555	59 527
novembre	687 841	344 418	155 988	146 892	57 374	52 398	141 039	41 830	89 449	16 472	23 272	28 683
décembre	525 180	238 842	94 851	115 597	51 522	59 268	111 806	37 543	83 075	14 606	16 583	26 784
1974												
janvier	657 192	394 586	175 988	112 879	57 457	28 672	127 605	35 866	94 835	9 111	33 375	46 156

	II. Vêtements en tissus de bonneterie		III. Accessoires du vêtement					IV. Chapellerie		
	Lingerie en tissu à mailles	Vêtements de dessus en tissu à mailles	Cravattes, foulards et écharpes	Epaulettes sous-bras etc...	Fleurs et plumes de mode, colifichets	Autres fleurs artificielles	Parapluies et parasols	chapeaux		casquettes civiles
								en feutre	autres	
1967	19 648	11 947	8 861	1 283	761	706	10 107	2 294	6 169	6 820
1968	19 574	14 665	9 084	1 137	1 625	689	10 058	2 779	5 617	7 198
1969	20 193	18 953	10 590	1 376	928	579	8 042	2 794	5 392	7 692
1970	16 177	20 439	11 823	1 334	826	532	9 300	2 594	5 198	8 131
1971	19 356	32 979	13 508	1 743	482	594	8 263	1 264	3 710	6 959
1972	20 512	38 423	11 812	1 522	704	580	8 866	645	2 482	6 201
juillet	14 283	20 481	6 469	479	363	217	6 215	84	1 309	4 590
août	23 231	32 518	8 182	1 700	410	350	7 918	820	4 504	7 231
septembre	26 484	50 681	13 432	1 788	803	437	8 588	828	5 840	9 696
octobre	24 228	50 461	15 066	1 404	621	835	9 344	625	3 501	8 617
novembre	19 917	38 477	14 929	1 435	752	473	8 958	313	2 162	6 841
décembre	19 617	32 634	11 350	1 757	518	617	10 396	236	1 627	5 724
1973	20 010	43 615	12 432	1 750		1 104	8 865		2 810	6 229
janvier	15 541	35 981	6 632	2 002		904	6 255		2 430	3 575
février	20 620	43 627	12 098	2 094		1 015	10 560		3 148	5 401
mars	23 711	39 765	15 223	1 247		1 565	8 584		2 822	7 965
avril	24 705	29 701	15 161	2 087		1 286	8 741		1 769	6 566
mai	21 247	38 371	14 464	2 567		1 044	8 880		1 525	4 817
juin	14 195	30 967	10 813	1 926		1 030	11 478		2 352	4 424
juillet	13 508	25 735	3 732	679		768	7 196		1 429	4 147
août	17 320	49 880	8 426	2 022		870	7 074		4 847	6 187
septembre	20 519	64 470	15 806	1 506		1 098	7 449		5 345	7 858
octobre	20 746	76 690	17 426	1 765		1 532	12 221		3 875	10 224
novembre	15 081	52 791	17 083	1 707		1 184	8 857		2 293	7 256
décembre	32 925	35 405	12 328	1 395		946	9 087		1 884	6 325
1974										
janvier	17 352	60 646	8 114	2 037		1 195	10 289		2 134	4 172

(1) Ventes d'articles fabriqués par les établissements recensés et d'articles fabriqués à façon par des tiers pour le compte de ces établissements.

Etablissements recensés : établissements ayant occupé en ateliers ou à domicile respectivement 5 ouvriers ou plus en ce qui concerne le groupe III (accessoires du vêtement) et 10 ouvriers ou plus pour les autres groupes.

INDUSTRIE DU VETEMENT ET DE LA CONFECTION - VENTES (suite) - TRAVAIL A FACON POUR DES TIERS (en 1 000 F)

	IV. Chapellerie (suite)	V. Articles de confec- tion autres qu'à usage vestimentaire		VI. Broderies mécani- ques	VII. Vêtements en daim et en cuir	VIII. Autres articles	Total des ventes	Montant facturé- pour travail à façon exécuté pour des tiers
	Autres coiffures (bérets basques exclus)	Draps de lit et taies	Couvre- lits ouatés édre- dons					
1967	1 235	36 264	12 927	10 558	38 523	54 421	1 238 465	126 721
1968	1 077	42 656	13 753	13 108	43 977	54 897	1 311 048	156 619
1969	1 217	48 366	13 008	13 136	41 898	71 730	1 449 125	212 361
1970	1 237	48 469	12 618	12 826	45 532	83 037	1 551 180	250 050
1971	1 510	41 638	11 653	11 601	60 020	84 681	1 801 215	301 308
1972	1 597	42 897	11 670	7 623	79 409	89 848	1 978 290	373 404
juillet	1 121	32 237	7 652	4 525	43 233	49 213	1 256 969	186 300
août	815	36 131	10 956	6 471	96 137	77 442	1 902 869	360 308
septembre	1 827	55 515	12 009	6 572	92 685	98 020	2 388 609	422 205
octobre	1 307	58 681	12 096	7 419	109 361	101 185	2 315 955	441 788
novembre	1 079	56 846	11 229	6 665	91 733	96 115	1 938 593	410 684
décembre	2 507	57 320	11 038	13 388	68 878	86 336	1 640 900	363 475
1973	2 141	48 896	11 998	10 604	87 511	121 492	2 212 082	411 713
janvier	2 142	42 207	10 792	11 803	66 603	92 645	1 882 777	407 452
février	2 152	44 826	13 190	13 885	102 425	100 139	2 343 363	447 574
mars	2 275	46 831	13 754	16 491	104 334	116 171	2 701 261	489 155
avril	1 657	35 093	13 377	9 585	89 833	116 764	2 238 945	447 949
mai	2 552	34 714	13 631	12 658	92 529	146 926	2 185 505	460 445
juin	3 048	38 692	16 539	7 416	53 667	126 533	1 999 656	403 683
juillet	1 873	46 069	7 015	5 121	37 264	94 038	1 462 630	192 737
août	957	35 222	11 663	8 692	113 817	114 902	2 200 898	403 934
septembre	1 433	61 855	11 590	11 045	107 390	131 678	2 720 196	430 088
octobre	3 183	66 321	14 581	11 542	131 723	161 798	2 858 829	497 889
novembre	2 528	68 113	7 584	9 131	97 847	147 221	2 224 333	406 310
décembre	1 895	66 814	10 263	9 875	52 706	109 093	1 726 594	353 342
1974								
janvier	2 645	62 621	15 153	33 857	83 723	150 867	2 228 525	464 754

INDUSTRIE DE LA CHAUSSURE ET DE LA PANTOUFLE (1)

	Production de chaussures (1 000 paires)							Brodequins et bottes de travail
	Pour hommes	Pour dames	Pour garçons (28-39)	Pour filles (28-39)	Pour enfants (22-27)	Pour bébés (-22)		
1967	250,5	638,0	62,5	76,7	35,8	15,9	42,4	
1968	266,8	581,3	55,3	72,3	21,9	14,0	36,0	
1969	290,3	547,9	48,4	66,0	24,2	10,6	27,7	
1970	260,3	468,0	39,2	53,2	21,0	10,7	22,7	
1971	261,1	423,0	38,0	52,6	21,4	9,3	24,3	
1972	217,5	370,6	50,6	39,8	17,7	9,1	17,5	
juillet	130,9	178,1	37,8	12,7	7,7	4,5	9,7	
août	286,6	398,8	74,2	45,8	18,9	10,5	14,6	
septembre	292,0	390,2	70,3	29,4	17,9	8,4	14,8	
octobre	286,7	410,2	60,6	37,8	15,5	9,8	17,5	
novembre	271,8	356,7	63,5	33,8	14,3	8,5	23,8	
décembre	277,2	305,0	28,6	49,0	17,0	6,2	18,0	
1973	251,7	331,6	28,7	42,2	10,9	7,3	19,0	
janvier	293,0	356,7	47,8	37,8	11,0	8,9	23,5	
février	273,2	355,0	25,1	47,2	11,2	7,0	22,8	
mars	280,6	374,6	25,9	45,7	14,9	8,0	11,7	
avril	257,4	322,0	26,6	32,3	9,5	5,3	9,2	
mai	258,1	312,2	24,6	37,2	12,2	7,5	11,8	
juin	266,0	306,9	24,8	33,5	10,7	6,7	9,9	
juillet	108,3	188,4	10,1	23,2	6,0	3,7	8,6	
août	227,8	382,9	32,4	56,7	12,4	7,0	23,2	
septembre	268,2	358,8	35,4	46,0	9,8	10,1	24,1	
octobre	304,6	393,7	37,0	60,7	10,8	9,2	26,3	
novembre	240,1	321,7	30,3	47,9	10,4	8,7	27,9	
décembre	243,7	306,2	24,2	38,1	12,2	6,0	28,3	
1974								
janvier	285,0	399,1	38,3	52,5	10,8	7,8	14,2	
février	246,4	383,0	43,6	54,6	12,1	7,2	12,8	
mars	243,7	397,0	38,0	49,1	11,5	5,6	13,8	
avril *	238,9	351,4	33,9	49,2	12,9	8,4	13,2	

(1) Non compris les chaussures et pantoufles fabriqués par les usines relevant de l'industrie du caoutchouc.

INDUSTRIE DE LA CHAUSSURE ET DE LA PANTOUFLE (suite)

	Production de chaussures (1 000 paires) (suite)		Production de pantoufles (1 000 paires)			
	Autres chaussures	Total	En cuir	En poils de chameau	En autres matières textiles	Total
1967	41,0	1 162,7	82,7	280,4	351,1	714,2
1968	42,1	1 089,5	83,7	179,4	475,3	738,3
1969	40,2	1 055,3	73,1	161,3	392,9	627,3
1970	44,5	919,6	58,0	113,7	328,6	500,3
1971	49,9	879,7	60,1	156,5	323,6	540,3
1972	49,4	826,2	57,1	79,6	422,2	558,9
août	21,1	870,5	65,7	81,3	523,4	670,5
septembre	24,5	847,4	67,2	85,3	506,7	659,2
octobre	26,8	864,9	70,8	87,4	500,4	658,6
novembre	22,9	795,4	58,3	108,2	460,3	626,8
décembre	33,7	734,7	54,4	86,2	349,2	489,8
1973	32,4	723,8	45,3	42,5	353,4	441,2
janvier	37,7	816,3	45,7	44,1	376,7	466,5
février	52,9	794,3	46,3	42,5	372,5	461,2
mars	55,1	816,8	50,7	47,4	397,0	495,1
avril	39,7	702,0	35,3	45,0	370,3	450,5
mai	35,6	699,2	47,3	55,9	361,4	464,6
juin	37,1	695,7	55,3	49,9	330,8	436,0
juillet	25,9	374,2	25,2	21,6	182,1	228,8
août	23,0	765,2	40,7	28,3	292,6	361,6
septembre	14,2	766,6	48,7	34,1	324,2	407,0
octobre	19,1	861,6	51,4	39,1	468,4	558,9
novembre	20,1	707,2	53,1	54,4	405,9	513,5
décembre	38,5	687,1	44,2	47,8	358,4	450,4
1974						
janvier	44,2	849,7	34,8	30,1	372,9	437,9
février	42,7	802,5	32,3	25,3	321,4	378,9
mars	41,1	799,8	37,0	31,9	347,9	416,9
avril *	46,0	753,8	36,0	43,0	331,5	410,4

INDUSTRIE DU BOIS ET DES PRODUITS CONNEXES (1)

	Valeur des ventes facturées (en milliers de francs)													
	Meuble	Siège	Menuiserie	Bois-sellerie	Cadres mou-lures, raboter-ies	Van-nerie et rotin	Bros-serie	Cais-serie et ton-nerie	Par-quet	Contre-plaqués	Panneaux blocs ou panneaux lamellés	Panneaux compri-més	Autres	Total
1967	581 779	163 015	146 246	74 919	29 271	6 072	26 821	52 222	8 066	56 638	13 899	188 245	3 607	1 350 799
1968	675 273	198 245	154 728	78 996	33 506	6 647	27 737	49 323	8 961	54 649	16 637	219 802	3 033	1 527 537
1969	799 355	235 682	190 498	91 327	40 336	6 359	29 405	53 357	7 879	52 139	19 663	279 813	3 827	1 809 641
1970	842 780	301 106	215 650	90 077	42 960	6 826	30 558	59 716	8 294	50 506	21 087	319 490	2 415	1 991 460
1971	913 306	355 013	181 087	92 408	46 470	7 226	32 493	59 690	6 314	54 001	25 660	379 505	2 291	2 155 465
1972	1 123 812	439 567	220 805	101 905	50 943	7 870	31 526	63 363	5 533	53 888	28 262	436 984	2 433	2 566 018
juillet	723 392	247 391	171 198	48 181	32 061	5 367	18 862	45 101	2 934	34 580	15 022	263 916	1 804	1 609 809
août	999 827	356 451	423 220	101 102	47 155	6 736	34 971	60 304	6 397	50 234	27 633	423 367	2 298	2 539 695
septembre	281 293	445 094	248 749	114 311	57 902	7 063	34 149	66 344	6 564	57 710	28 866	488 943	2 516	2 839 504
octobre	1 300 469	463 153	261 528	119 142	55 723	7 720	36 688	68 896	7 399	63 566	32 137	533 664	2 407	2 952 492
novembre	1 216 144	478 207	245 174	114 615	59 725	8 025	31 382	64 373	5 212	61 719	28 965	516 054	2 071	2 831 666
décembre	1 394 496	586 174	276 122	106 749	64 378	9 392	25 344	72 567	7 427	68 759	28 218	441 646	4 296	3 085 568
1973	1 461 122	578 657	275 720	134 026	61 757	8 787	35 988	78 782	6 483	65 983	46 670	532 211	6 119	3 291 701
janvier	1 332 709	542 508	226 195	112 406	53 099	6 585	32 298	65 137	5 621	58 915	30 752	525 302	4 956	2 996 483
février	1 395 172	580 368	225 956	117 935	54 884	7 653	35 321	73 020	5 270	66 511	32 494	494 824	5 381	3 094 789
mars	1 514 965	653 141	265 594	146 877	66 015	10 416	39 814	81 955	5 610	68 879	35 471	557 639	6 080	3 452 456
avril	1 432 199	588 019	253 993	135 401	63 812	10 931	34 566	69 355	5 761	67 564	35 499	511 402	6 041	3 214 543
mai	1 558 627	636 427	292 491	139 913	69 176	10 921	36 389	84 521	6 542	78 799	52 436	565 201	7 053	3 538 496
juin	1 553 734	616 902	299 999	136 474	64 647	9 557	33 984	72 926	7 537	62 416	48 944	471 293	5 593	3 384 006
juillet	953 578	369 165	198 852	77 257	35 473	6 480	21 444	45 425	4 196	52 469	33 627	393 157	3 744	2 194 867
août	1 405 348	522 517	263 957	132 989	54 018	6 654	36 797	81 894	6 895	52 990	51 170	512 963	5 375	3 133 567
septembre	1 550 945	616 985	312 827	142 372	71 126	8 770	36 788	87 067	8 527	72 776	56 260	574 360	5 180	3 543 983
octobre	1 760 372	668 397	344 153	169 103	77 439	9 787	42 094	99 152	7 691	67 871	66 344	703 812	5 560	4 021 775
novembre	1 523 328	576 209	314 256	135 298	70 192	8 877	36 648	91 052	5 080	79 962	68 911	589 638	5 804	3 505 245
décembre	1 552 485	573 242	310 368	162 292	61 200	8 816	45 712	93 881	9 063	62 639	48 133	486 946	5 421	3 420 193

(1) Vente des établissements occupant 5 ouvriers ou plus, classés d'après leur activité principale.

INDUSTRIE DU PAPIER

	Production de papier et de carton (t)					Transformation du papier et du carton (t)		
	Papier journal	Papier d'écriture et d'impression (1)	Papier d'emballage (1)	Autres papiers (1)	Cartons (2)	Total	Articles d'ameublement	Articles à usage domestique et d'hygiène
1967	7 233	14 143	11 494	5 745	8 402	47 018	3 085	..
1968	8 446	19 305	11 560	6 446	8 850	54 615	3 297	2 094
1969	6 998	23 724	12 028	6 874	8 778	58 402	2 546	2 312
1970	7 917	26 601	11 185	8 821	9 630	64 154	2 189	2 886
1971	9 384	25 972	10 264	9 895	8 554	64 068	2 073	3 520
1972	7 746	28 367	10 768	9 573	8 937	65 391	2 251	3 716
1973	8 071	31 525	13 470	8 663	7 322	69 052	2 034	4 029
janvier	8 295	30 157	13 276	9 398	8 338	69 465	1 926	4 165
février	7 506	29 044	13 264	9 146	7 362	66 323	1 927	4 282
mars	8 220	34 305	15 389	9 751	8 061	75 456	2 005	4 360
avril	7 812	31 791	13 376	8 730	7 183	68 892	1 758	4 035
mai	8 192	32 642	14 551	9 452	8 283	73 121	2 094	3 627
juin	8 623	27 461	14 806	7 423	7 383	65 696	1 954	3 615
juillet	9 094	26 062	9 668	6 872	3 490	55 185	1 334	2 532
août	8 474	31 957	11 376	7 726	7 903	67 435	1 688	3 773
septembre	7 770	33 328	13 880	8 685	7 520	71 184	2 252	4 269
octobre	8 194	35 652	14 844	9 780	7 311	75 782	2 796	5 063
novembre	7 331	34 173	13 886	8 907	7 416	71 175	2 458	4 482
décembre	7 338	31 995	13 328	8 135	7 428	68 224	2 216	4 284
1974								
janvier	8 217	35 186	14 599	9 500	8 487	75 989	2 575	4 974
février	8 109	33 070	13 306	8 388	7 752	70 626	2 152	4 607
mars *	7 938	36 617	14 081	8 994	8 382	76 013	1 942	4 138
avril *	7 344	34 180	13 088	9 581	9 742	73 935	1 882	4 890
mai *	4 466	32 355	13 983	9 205	9 376	69 385		

INDUSTRIE DU PAPIER (suite)

	Transformation du papier et du carton (t) (suite)								
	Articles scolaires, de bureau et de correspondance			Emballages				Papiers et cartons ennoblis, imprégnés, revêtus et enduits	
	Cahiers scolaires et carnets d'étudiants	Enveloppes postales	Autres	Boîtes, caisses et articles d'emballages en tous genres de carton	Boîtes, caisses et articles d'emballages en carton ondulé	Sacs à grande contenance (3)	Autres emballages	Papiers bitumés	Autres papiers et cartons couchés, enduits ou imprégnés
1967		2 678	.	4 388	11 078	4 389	3 870	6 173	4 026
1968	982	787	1 462	4 654	12 560	4 388	3 665	5 889	4 344
1969	1 105	1 039	1 669	4 931	14 991	4 606	3 865	6 208	7 043
1970	1 101	1 236	2 365	5 408	13 056	4 976	4 089	6 392	8 599
1971	1 003	1 317	2 317	4 548	15 591	4 426	4 150	6 345	8 437
1972	948	1 436	2 238	4 878	17 749	4 882	4 151	6 320	8 485
1973	1 148	1 562	1 969	5 218	20 710	5 499	4 166	6 500	10 236
janvier	1 105	1 606	2 054	5 359	21 027	5 778	4 809	5 344	10 041
février	1 505	1 524	2 131	5 576	20 711	5 380	4 356	4 801	10 422
mars	1 257	1 758	2 350	6 307	21 719	5 906	4 962	6 406	11 744
avril	1 762	1 436	2 160	4 981	19 863	5 087	4 221	5 232	10 237
mai	1 368	1 735	2 159	5 468	22 121	5 809	4 066	6 760	11 239
juin	1 322	1 589	1 896	5 051	21 483	5 755	4 185	7 450	10 425
juillet	940	826	1 409	3 100	13 140	4 243	2 571	3 531	6 526
août	857	1 416	1 442	4 493	21 251	5 451	3 569	7 084	9 026
septembre	863	1 672	1 831	5 441	22 537	5 776	4 310	7 301	11 262
octobre	915	1 983	2 134	5 849	21 830	6 901	4 645	9 122	11 080
novembre	857	1 729	2 148	5 669	20 508	5 636	4 329	8 296	10 469
décembre	1 026	1 474	1 957	5 270	22 328	4 265	3 968	6 681	10 355
1974									
janvier	1 549	1 861	1 924	6 709	25 809	6 612	5 993	8 257	11 495
février	1 292	1 732	1 848	6 184	23 663	6 177	5 474	10 106	11 754
mars *	952	1 787	1 961	6 084	23 977	6 235	5 209	7 976	13 216
avril *	1 557	1 660	1 997	6 329	22 435	5 937	5 112	9 646	11 405

(1) Y compris le carton à partir de janvier 1973

(2) 225 gr et plus au m²

(3) Largeur de base de 40 cm minimum.

INDUSTRIE DU PAPIER (suite) - INDUSTRIE DU CUIR

	Transformation du papier et du carton (t) (suite)			Production du cuir			
	Articles en papier et en carton pour l'industrie	Autres articles en papier et en carton	Total	Cuir lourds de bovins (t)	Cuir léger (1 000 pieds carrés)		
					Bovins, veaux et de chevaux	Peaux d'ovins	Peaux de caprins
1967	1 243	1 903	42 833	155,9	3 633,4	807,3	129,4
1968	1 640	356	46 118	190,2	3 962,8	873,5	159,4
1969	1 788	542	52 646	206,0	4 299,9	949,4	146,6
1970	1 694	712	54 705	181,0	3 797,3	775,9	101,8
1971	1 870	639	56 235	173,9	3 888,7	1 037,4	116,8
1972	1 772	793	59 619	154,7	3 516,5	1 353,3	108,2
1973	1 973	686	65 730	155,1	2 725,7	1 116,0	54,9
janvier	2 102	698	66 013	177,7	2 786,3	1 514,9	67,1
février	2 118	582	65 315	167,0	3 334,2	1 532,7	70,3
mars	2 341	819	71 935	180,4	2 919,4	1 684,5	38,0
avril	2 087	663	63 521	149,0	2 284,1	1 134,8	44,3
mai	1 900	832	69 138	179,4	2 794,5	1 524,0	66,8
juin	2 309	666	67 701	158,5	2 879,4	1 258,9	60,2
juillet	1 409	479	42 100	37,4	1 301,5	365,4	46,9
août	1 229	363	61 643	169,7	2 606,9	797,5	34,0
septembre	2 137	316	70 467	160,1	2 793,6	861,6	33,2
octobre	2 080	905	75 304	176,3	3 088,5	855,2	51,0
novembre	2 032	742	69 414	166,5	2 960,6	866,5	64,0
décembre	1 869	666	66 359	139,6	2 958,8	995,6	82,7
1974							
janvier	2 398	732	80 888	146,9	3 320,4	1 022,3	40,7
février	2 202	753	77 943	162,0	3 157,3	900,5	48,2
mars *	2 430	803	76 709	168,7	3 221,3	1 043,4	34,1
avril *	2 204	794	75 849	177,7	3 505,6	1 003,4	46,4

INDUSTRIE DU CAOUTCHOUC ET DU SAVON

	Production de caoutchouc					Production de savon			Produits de lavage à base synthèse	
	Colles, solutions et dispersions	Tubes et tuyaux	Courroies de transmission et de trans- port	Chambres à air, enveloppes, bandages pleins ou creux	Autres articles en caoutchouc	Savons de toilette	Savons de ménage et savons mous	Autres savons	Produits solides	Produits liquides
1967	201	330	148	2 179	1 319	895	2 022	789	8 676	2 302
1968	223	399	173	2 555	1 438	865	1 691	898	9 390	1 874
1969	254	527	256	2 899	1 609	759	1 470	977	9 782	2 299
1970	247	564	304	2 903	1 909	439	1 165	1 023	9 805	2 099
1971	253	546	335	3 679	2 042	458	1 028	1 284	10 667	2 275
1972	265	505	293	3 952	2 530	515	921	1 501	11 111	2 561
1973	253	572	320	4 096	2 708	461	864	1 694	12 157	2 817
janvier	274	593	269	4 196	2 707	633	782	1 478	12 277	2 805
février	266	610	366	3 810	2 615	645	854	1 514	11 689	3 211
mars	272	609	308	5 053	3 077	686	1 036	1 998	13 609	3 478
avril	243	622	381	4 034	2 697	625	938	1 820	11 707	3 240
mai	265	620	365	4 209	2 739	468	1 269	1 598	12 695	3 108
juin	271	570	328	4 522	2 770	419	793	1 669	13 827	2 276
juillet	149	270	228	640	2 028	106	600	1 486	5 916	1 599
août	306	522	311	3 924	1 988	323	678	1 685	12 169	2 654
septembre	257	584	334	5 208	2 810	474	797	1 760	12 468	2 871
octobre	265	700	380	4 640	3 384	311	1 070	1 997	13 488	3 028
novembre	243	644	279	4 621	2 938	390	892	1 781	13 507	2 616
décembre	226	513	290	4 300	2 739	443	1 122	1 541	12 534	2 918
1974										
janvier	289	659	369	4 496	3 143	520	1 441	2 379	17 059	3 193
février	276	666	340	4 554	3 380	586	1 154	1 990	16 085	3 522
mars	284	680	336	5 319	3 450	440	868	1 853	14 993	3 027

(1) Non compris la production de chaussures.

(2) Non compris la production de shampoings.

INDUSTRIE CHIMIQUE

	Acide nitrique (t)	Acide sulfurique et oléum (t) (1)	Oxygène (1 000 m3)	Acétylène (t)	Produits de la distillation de la houille				
					Benzène (t)	Benzol brut (t)	Goudron brut (t)	Goudron aciéries, goudron carton, gou- dron routes (t)	Naphtaline brute (t)
1967	40 646	123 655	22 374	248	4 404	5 439	21 176	4 322	2 039
1968	52 206	145 470	23 258	245	4 569	5 329	21 913	4 148	2 184
1969	59 471	153 073	41 507	293	5 266	5 061	20 530	3 927	1 874
1970	59 844	149 524	59 837	277	5 339	4 577	19 405	2 639	1 494
1971	69 480	161 037	67 199	282	4 178	3 717	20 138	3 777	1 528
1972	71 455	204 973	80 762	294	3 577	3 879	21 329	3 603	1 135
1973	71 540	216 280	88 015	266	2 911	4 322	22 650	2 378	855
janvier	82 380	219 117	112 248	300	2 855	4 945	25 009	1 001	610
février	74 531	205 410	80 939	278	3 075	4 513	19 237	1 405	382
mars	80 220	203 848	112 381	295	3 529	4 920	24 852	1 911	1 072
avril	72 376	219 110	105 784	293	2 688	4 638	24 502	2 678	1 013
mai	62 788	231 057	71 560	253	2 958	4 224	22 701	3 757	1 316
juin	57 391	207 429	64 619	248	1 990	3 542	17 739	3 481	1 031
juillet	55 799	203 282	64 382	193	3 711	4 358	24 382	2 699	842
août	69 440	208 301	69 812	219	2 861	4 186	23 787	3 027	888
septembre	74 456	200 950	80 574	252	2 652	3 399	20 260	2 416	922
octobre	76 475	228 700	92 567	289	2 616	4 097	22 162	2 309	890
novembre	72 063	231 342	99 548	297	2 600	4 319	23 384	1 612	763
décembre	80 563	236 809	101 823	270	3 398	4 721	23 779	2 244	525
1974									
janvier							23 658		
février							22 255		
mars							25 634		

	Colles à froid (t)	Colles synthétiques (g)	Peintures, émaux, vernis et couleurs pour artis- tes		Produits d'entretien (t) (3)	Allumettes (1 000 000 tiges)	Production d'ammoniaque de synthèse et dérivés		
			(t) (2)	N primaire (t N)			dont		
							N engrais (t N)	N produits techniques (t N)	
1967	196	2 017	7 576	169	4 439	34 282	22 998	1 467	
1968	177	2 334	7 683	191	4 555	37 912	21 770	3 885	
1969	180	2 761	8 710	223	4 657	49 483	35 572	5 358	
1970	286	2 840	8 621	219	4 609	43 778	33 101	4 658	
1971	266	3 230	9 363	..	4 301	45 374	34 388	5 073	
1972	238	2 591	9 428	..	3 875	48 033	33 045	7 233	
1973	269	2 548	10 408	..	3 641	45 513	30 076	6 206	
janvier	226	2 644	10 634	..	4 022	52 848	31 034	6 499	
février	257	2 484	11 032	..	3 640	47 802	33 420	5 586	
mars	328	2 826	11 589	..	4 070	54 259	35 030	6 928	
avril	256	2 609	10 073	..	3 684	43 934	30 571	5 588	
mai	325	2 509	10 991	..	4 056	45 539	29 138	8 532	
juin	306	2 419	10 658	..	3 775	25 745	13 298	5 467	
juillet	162	1 673	8 772	..	3 060	39 961	23 787	4 101	
août	301	2 354	10 446	..	2 537	46 850	29 139	5 959	
septembre	237	2 685	10 473	..	3 777	39 905	36 761	5 395	
octobre	306	3 162	11 725	..	4 363	49 028	32 583	7 247	
novembre	295	2 903	10 305	..	3 504	48 291	31 448	6 437	
décembre	228	2 312	7 870	..	3 201	51 988	34 703	6 731	
1974									
janvier					..				

(1) Ramenés à 100 % monohydratés.

(2) Y compris les diluants et solvants d'accompagnement

(3) Les chiffres comprennent la production de cirages et crèmes pour chaussures, de produits pour métaux, d'encaustiques et produits pour l'entretien des sols.

INDUSTRIE CHIMIQUE (suite)

	Production d'azote sous forme de sulfate d'ammoniacque de récupération (t N)	Super-phosphate ordinaire (t)	Autres engrais phosphatés (t) (1)	Scories thomas moulues (t) (2)	Engrais composés (3) (Mélanges et complexes)			Mélanges d'engrais (4)			
					Production en t/marchandises	teneur en			Scories potassiques (t)	Engrais N.P.K. (t)	Autres mélanges d'engrais (t)
						Azote (t)	potasse (t)	acide phosphorique (t)			
1966	1 170	15 200	35 376	103 935	62 357	6 983	7 295	11 077			
1967	2 154	14 507	39 359	111 099	81 486	9 691	10 029	15 103			
1968	5 684	16 478	41 032	118 429	119 633	14 674	16 378	21 056			
1969	6 842	17 026	39 577	127 844	130 947	16 774	16 758	22 647	15 211	3 290	1 150
1970	10 928	13 113	40 548	108 340	128 017	16 533	17 498	23 020	16 496	2 349	1 365
1971	9 332	12 707	45 446	107 340	136 660	17 746	19 236	25 668	17 826	2 002	1 342
1972	10 814	15 689	44 508	116 495	133 062	17 108	16 306	26 200	20 793	2 266	1 951
juillet	11 234	9 236	45 053	100 840	103 870	12 618	13 256	20 845	12 719	122	560
août	10 226	18 724	38 766	104 729	143 370	18 158	18 476	28 199	13 906	811	1 681
septembre	11 169	13 079	47 632	118 653	151 640	19 029	22 072	29 224	39 062	5 512	4 656
octobre	11 222	14 509	48 910	122 666	143 107	17 912	18 536	29 394	35 655	2 502	3 053
novembre	10 969	13 977	45 225	125 617	128 611	16 541	15 235	23 568	16 901	1 356	1 148
décembre	13 044	15 541	48 963	126 072	133 936	18 339	14 284	26 849	18 033	1 415	1 247
1973	12 055	18 197	43 110	113 182	137 524	17 855	15 940	27 019	23 896	2 105	2 500
janvier	12 433	21 005	43 406	126 110	149 651	19 543	18 487	27 907	19 744	2 112	1 518
février	11 194	19 130	38 836	107 497	130 366	17 433	13 842	25 450	23 569	2 404	5 115
mars	12 138	22 244	43 341	120 901	152 731	20 074	16 360	28 769	24 862	6 160	5 677
avril	12 332	20 952	40 247	117 527	134 427	17 657	15 928	25 132	9 950	1 375	1 497
mai	13 068	18 710	46 971	120 142	134 487	17 345	13 796	28 149	13 252	599	1 234
juin	10 705	17 589	43 467	112 773	127 927	17 178	15 202	26 080	17 209	36	431
juillet	12 353	5 993	48 792	110 021	96 530	12 118	11 764	16 423	14 368	1 109	1 212
août	13 110	24 926	38 163	114 397	144 670	17 988	18 056	29 027	30 075	2 468	4 296
septembre	10 578	17 080	37 843	82 780	138 474	17 923	15 127	27 503	47 447	4 495	2 964
octobre	12 388	17 475	45 741	109 438	142 580	18 119	17 683	28 880	38 744	1 915	3 092
novembre	12 741	15 065	41 788	116 861	141 250	18 669	15 842	28 322	27 265	797	1 251
décembre	11 623	18 196	48 721	119 737	157 191	20 218	19 192	27 863	20 271	1 787	1 723
1974											
janvier									30 694	2 508	2 620
février									32 648	3 429	4 244
mars									34 017	4 433	4 664

INDUSTRIES DES DERIVES DE PETROLE

	Mise en oeuvre des pé-troles bruts (T.M.)	Production (en T.M.)									
		Essences auto	Essences aviation et carburateur (type essence)	Pétrole et carburateur (type pétrole)	Gas-oil	Fuel oil léger	Fuel oil résiduel	Gaz de pétrole	Brai de pétrole résiduel	Bitumes asphaltiques	Essences spéciales et white spirit
1966	1 382 749	162 898	17 038	46 894	234 817	163 472	473 563	42 500	75 547	38 600	9 570
1967	1 440 461	168 664	25 130	49 917	217 149	180 248	455 985	42 287	104 006	42 711	8 409
1968	1 913 724	211 821	21 415	51 161	373 437	201 451	600 795	37 986	106 110	51 809	13 792
1969	2 378 900	255 826	35 096	58 658	523 991	231 006	727 163	63 738	132 226	55 612	16 096
1970	2 484 630	298 077	29 342	70 390	495 910	289 383	779 729	42 640	158 616	71 282	17 511
1971	2 519 907	313 483	29 945	69 205	542 504	280 500	724 778	44 590	152 147	87 834	19 128
1972	3 008 265	377 978	43 753	68 603	684 790	284 039	1 004 576	41 262	115 103	88 960	19 325
juillet	3 103 547	415 585	51 528	87 280	631 249	196 967	984 589	30 974	120 368	145 221	14 919
août	3 176 035	436 727	57 956	93 350	770 675	155 856	962 388	36 009	108 544	115 672	21 458
septembre	3 154 990	383 926	39 692	64 320	778 966	243 135	1 081 701	41 533	66 793	106 947	16 714
octobre	2 795 661	349 827	35 835	51 466	764 897	297 599	1 156 308	47 988	71 358	67 917	21 353
novembre	3 165 361	351 203	50 693	70 352	680 458	303 879	1 094 422	40 218	84 950	93 962	20 513
décembre	3 293 640	470 045	37 949	49 860	708 646	397 272	1 143 103	22 771	105 162	46 372	23 638
1973	3 083 936	397 347	46 252	60 590	753 752	250 897	1 044 070	40 784	98 820	90 085	19 644
janvier	2 093 398	249 605	23 295	58 523	480 983	278 587	646 763	32 591	91 271	4 197	13 477
février	2 843 798	387 671	47 614	69 615	587 198	345 259	965 990	46 687	114 646	36 302	20 094
mars	3 482 895	478 288	41 719	80 655	816 129	348 858	1 250 174	51 079	137 635	88 708	18 776
avril	3 407 829	433 981	37 758	42 969	835 350	292 862	1 232 489	47 859	97 900	82 848	16 021
mai	3 434 916	411 669	50 999	52 147	835 328	280 148	1 164 179	44 158	79 407	123 486	17 891
juin	2 792 216	399 926	46 846	73 499	746 040	228 359	903 958	29 163	84 049	163 707	19 937
juillet	3 065 187	387 368	58 306	65 693	750 366	181 714	1 013 957	33 963	85 406	121 406	28 066
août	3 168 709	383 828	44 568	46 509	898 194	147 781	1 108 506	35 890	107 119	111 765	24 264
septembre	2 963 570	377 864	62 891	72 853	717 726	235 201	959 463	37 090	110 243	117 752	12 798
octobre	2 931 019	315 685	45 328	44 524	639 322	217 574	921 136	37 457	87 515	92 836	17 882
novembre	3 483 694	433 544	56 508	62 209	852 741	256 846	1 264 869	46 637	117 237	110 001	28 287
décembre	3 339 999	508 737	39 193	57 878	885 650	197 578	1 097 355	46 835	73 417	28 009	18 233
1974											
janvier	2 537 472	274 688	36 523	39 930	591 645	256 941	881 376	30 615	83 287	41 465	18 959
février	2 354 376	295 366	21 209	30 105	565 678	226 738	816 504	28 579	70 436	34 048	12 725
mars	1 345 082	252 559	24 277	14 716	348 707	141 212	471 750	23 901	21 735	22 835	9 192

(1) Les chiffres comprennent la production de phosphate bicalcique minéral et d'os et de superphosphate concentré.

(2) Source "Sybesco".

(3) Dans ces chiffres ne sont pas comprises les quantités produites par les établissements ne fabriquant que des mélanges d'engrais et ne produisant pas d'éléments fertilisants.

(4) Production des établissements ne fabriquant que des mélanges d'engrais. Statistique exécutée à partir du 1.1.1969.

FABRIQUES D'AGGLOMERES DE HOUILLE ET COKERIES

	Fabriques d'agglomérés de houille (1 000 t)			Cokeries						
	Production	Ventes et cessions	Stocks (1)	Fours		Matières premières (1 000 t)		Production de coke (1 000 t)		
				Nombre de batteries	Nombre de fours	Charbons enfournés	Stock de charbon (1)	Cokeries indépendantes et minières	Cokeries métallurgiques	Total
1966	81	62	49	45	1 474	758	398	160	420	580
1967	72	56	38	43	1 427	745	419	146	425	571
1968	69	51	30	43	1 432	777	315	158	445	604
1969	66	49	22	41	1 384	786	294	133	471	604
1970	62	43	19	41	1 366	780	688	129	460	589
1971	48	31	25	41	1 370	741	451	106	460	565
1972	41	27	12	43	1 417	783	526	603
juillet	9	7	19	43	1 399	719	362	593
août	34	19	22	42	1 370	694	398	582
septembre	37	28	15	42	1 364	818	483	631
octobre	55	35	14	43	1 392	838	491	655
novembre	52	30	15	45	1 492	815	582	636
décembre	52	34	12	45	1 492	815	526	669
1973			5	45	1 496	822	430	650
janvier	56	36	10	45	1 492	876	534	684
février	45	28	10	45	1 493	779	577	610
mars	39	24	11	45	1 452	867	577	681
avril	39	25	12	45	1 492	849	510	660
mai	34	21	15	43	1 427	842	486	685
juin	23	16	17	45	1 491	748	589	591
juillet	8	7	16	45	1 498	844	517	664
août	23	17	14	45	1 498	857	517	679
septembre	25	16	12	45	1 489	746	513	588
octobre	56	36	11	45	1 488	810	581	633
novembre	57	40	5	45	1 491	812	562	660
décembre	51	34	5	45	1 496	833	516	666
1974										
janvier	59	39	4	45	1 466	872	504	689
février	50	35	4	43	1 465	795	580	627
mars	41	29	3	45	1 468	902	546	707
avril	38	27	3	45	1 492	888	565	686

COKERIES (suite)

	Livraisons de coke (1 000 t)				Stock de coke (1) (1 000 t)	Ammoniaque exprimée en sulfate (1 000 t)	Gaz à 0°, 760 mm Hg et 250 Kcal/m ³ (1 000 000 m ³)				
	Sidérurgie	Exportation	Autres utilisations	Total			Production totale	Gaz reçus de H. F.	Consommation propre		Fournitures totales
									Chauffage des fours	Autres usages	
1966	442	67	63,5	573	189	6,4	262	36	114	10	174
1967	454	62	56,9	574	133	6,2	261	32	112	11	174
1968	494	56	56,4	606	108	5,9	273	38	118	14	179
1969	514	40	53,9	608	99	5,1	266	32	118	14	167
1970	486	50	51,3	588	151	4,1	263	27	118	14	159
1971	477	44	39,2	560	236	4,5	247	22	110	18	141
1972	546	31	31,7	609	204	4,2	264	27	117	16	158
juillet	506	23	18,3	548	230	4,4	253	25	108	15	154
août	502	29	28,5	559	253	4,0	240	19	104	16	137
septembre	565	29	32,3	627	259	4,1	283	27	122	25	163
octobre	602	27	34,1	663	254	4,4	294	26	128	22	170
novembre	592	41	32,9	666	226	4,3	283	27	126	22	163
décembre	622	41	33,7	696	204	4,3	297	28	133	21	171
1973	586	39	29,5	654	194	4,1	284	25	126	20	163
janvier	629	33	33,7	696	197	4,0	304	27	135	24	172
février	495	43	30,4	568	243	3,9	268	31	118	21	159
mars	639	37	30,7	707	223	4,5	302	31	131	16	185
avril	618	46	27,5	692	199	4,4	294	27	129	17	175
mai	610	41	25,0	676	184	3,5	289	25	128	20	167
juin	537	41	25,3	603	179	3,7	255	18	114	16	143
juillet	578	31	19,8	629	212	4,5	299	21	130	29	160
août	604	32	26,1	662	236	4,6	295	28	129	20	174
septembre	482	39	26,8	548	280	3,7	255	19	114	19	142
octobre	577	37	32,4	646	269	4,0	277	18	125	18	152
novembre	631	46	33,2	710	223	4,2	282	28	127	18	165
décembre	627	43	42,6	713	194	4,2	286	29	130	19	166
1974											
janvier	647	35	34,7	718	172	4,4	296	30	134	17	174
février	585	37	27,5	612	157	4,1	268	27	122	18	156
mars *	668	35	25,2	728	143	4,5	305	32	137	24	176
avril *	664	36	24,5	725	113	3,7	298	30	132	21	176

(1) Fin du mois ou de l'année.

PRODUCTION NETTE, IMPORTATIONS ET EXPORTATIONS DE GAZ (1)

	Usines à gaz (1 000 m3)	Cokeries (1 000 m3)		Charbonnages (1 000 m3)	Production totale (1 000 m3)	Imports	Exports	Total du gaz disponible (1 000 m3)
		Distribution publique	Fournitures industrielles directes					
1967	88 951	75 633	98 179	8 399 (2)	267 418	89 091 (2)	6 465	296 101
1968	76 928	71 612	107 597	4 473 (2)	260 610	219 575 (2)	2 438	404 079
1969	37 740	60 071	106 838	4 626	209 274	463 347 (2)	1 607	671 014
1970	10 326	38 392	102 097	3 891	172 706	740 007 (2)	739	905 612
1971	991	10 024	133 665	3 911	148 591	1 030 241	240	1 178 592
1972	180	446	157 071	2 126	159 822	1 298 798	21 426	1 437 198
1973	98	-	82 689	262	83 049	808 460	21 453	870 056
janvier	148	-	87 232	712	88 092	1 001 309	21 800	1 067 601
février	125	-	80 542	641	81 308	847 502	20 048	908 762
mars	123	-	93 622	866	94 611	800 140	21 984	872 767
avril	106	-	88 417	921	89 444	780 461	21 363	848 542
mai	72	-	84 748	-	84 820	705 526	20 603	769 743
juin	54	-	72 536	-	72 590	619 621	21 004	671 207
juillet	53	-	81 043	-	81 096	622 882	19 726	684 252
août	50	-	88 233	-	88 283	659 338	18 885	728 736
septembre	63	-	71 722	-	71 785	675 309	19 835	727 259
octobre	100	-	76 809	-	76 909	921 902	25 072	973 739
novembre	128	-	83 612	-	83 740	980 509	23 076	1 041 173
décembre	155	-	83 756	-	83 911	1 087 000	24 040	1 146 871
1974								
janvier	135	-	88 231	-	88 366	1 156 242	25 664	1 218 944
février	127	-	78 776	-	78 903	1 088 108	24 366	1 142 645

INDUSTRIE DES PRODUITS MINERAUX NON METALLIQUES

	1. Production de l'industrie de la terre cuite											
	Briques ordinaires du format : (1 000 pièces)					Briques de parement (1 000 pièces)		Tuyaux de drainage et protégés par câbles	Briques creuses pour hourdis	Autres briques creuses	Autres produits en terre cuite	
	Rijn-vorm	Waal-vorm	Boer-kens	Bruxelles	Autres	Total	Moulées à la machine					Moulées à la main
1967	28 907	1 849	40 359	8 242	55 878	135 236	14 057	9 871	3 284	13 936	80 098	1 581
1968	23 285	1 336	30 846	7 325	51 178	113 949	12 620	7 875	3 170	11 168	70 398	1 334
1969	21 273	1 638	25 228	7 661	52 424	108 141	14 556	9 173	2 888	11 025	88 635	1 258
1970	20 984	1 248	22 068	6 595	51 468	102 362	14 646	11 115	2 923	11 195	96 194	877
1971	19 738	1 166	16 183	4 448	46 194	87 728	15 697	11 071	2 971	9 197	88 114	907
1972	14 725	1 138	18 990	3 598	34 288	72 738	16 185	12 684	2 925	9 308	94 055	972
1973	14 343	1 374	20 221	3 655	35 797	75 390	21 741	13 619	2 389	10 177	129 397	1 033
janvier	14 863	3 440	15 019	1 435	29 946	64 703	19 649	11 665	2 963	7 822	111 393	878
février	11 956	1 768	9 107	2 114	23 729	48 674	19 346	11 807	2 387	6 953	98 120	837
mars	13 339	1 832	21 719	3 145	32 876	72 911	21 646	12 693	2 809	11 309	132 292	1 013
avril	13 490	2 467	23 058	3 496	35 350	77 861	22 711	13 485	2 632	8 875	131 141	828
mai	13 293	400	25 823	5 082	39 618	84 216	24 051	15 354	2 858	11 643	147 462	1 374
juin	13 395	732	25 329	4 542	37 073	81 071	23 249	15 119	2 081	10 733	142 773	1 288
juillet	11 173	1 570	14 941	3 570	33 043	64 297	16 607	10 353	1 358	10 805	109 011	903
août	12 533	669	23 042	4 787	41 394	82 425	22 782	14 444	2 720	11 755	144 378	1 355
septembre	13 344	671	21 118	4 841	39 809	79 783	23 275	15 477	2 313	11 451	142 480	1 349
octobre	16 234	1 200	26 328	3 953	41 166	88 881	26 037	14 836	2 657	10 947	150 109	1 078
novembre	14 599	922	20 289	3 737	38 803	78 350	22 435	13 842	2 236	10 867	135 386	824
décembre	23 898	821	16 883	3 152	36 758	31 512	19 103	14 357	1 659	8 961	108 214	674

(1) Source : Administration de l'Energie

(2) Y compris les quantités figurant également dans les chiffres concernant les usines à gaz. Il a été tenu compte de cette situation pour le calcul des totaux.

(3) Autres que tuiles, céramique architecturale, poterie à fleurs, poterie colombophile, ménagère et artistique

INDUSTRIES DES PRODUITS MINERAUX NON METALLIQUES (suite)

II. Production de l'industrie céramique									
	Vaisselle, de faïence et de porcelaine, porcelaine électrotechnique, grès artistique et divers (t)	Carreaux de revêtement en faïence et en grès, carreaux de pavement en demi-grès (1 000 m2)	Produits silico-alumineux, produits siliceux et autres (t)	Tuiles et accessoires (t)	Meules abrasives (t)	Dalles d'usines (t)	Argiles, silex, quartz, etc., (1 000 t)	Céramique architecturale (t)	Poterie (t)
1967	693	160	11 404	9 460	123	431	60	2 514	1 898
1968	699	174	13 465	6 408	135	425	47	2 065	1 695
1969	758	181	16 423	7 380	141	319	52	2 006	1 713
1970	757	196	18 270	6 040	136	398	45	2 414	2 001
1971	778	114	17 393	5 404	136	354	54	2 475	2 101
1972	685	106	17 604	4 739	116	341	68	2 550	2 367
1973	707	112	17 720	5 513	106	305	71	2 832	2 383
janvier	613	117	17 950	5 749	91	289	53	2 784	2 577
février	750	108	17 324	4 995	110	379	42	2 681	2 363
mars	772	124	18 894	6 007	108	398	64	3 449	2 924
avril	626	119	17 281	5 382	116	248	63	3 055	2 432
mai	718	125	18 751	5 915	120	236	117	3 167	2 572
juin	743	117	17 514	5 520	103	349	103	2 826	2 692
juillet	394	54	14 864	5 094	50	153	64	1 441	1 747
août	536	121	16 783	4 616	96	366	87	2 447	2 253
septembre	718	115	18 173	5 467	101	346	74	2 725	2 320
octobre	915	131	21 076	6 536	115	206	81	3 869	2 215
novembre	825	107	17 440	5 504	128	458	67	2 906	2 061
décembre	871	108	16 584	5 374	131	227	33	2 634	2 436
1974									
janvier	778	121	20 601	6 045	125	184		3 488	2 500
février	864	111	18 499	5 432	146	406		3 403	2 560
mars	900	118	18 797	5 616	134	282		3 487	2 853

III. Production de chaux, calcaires et dérivés							IV. Production de l'industrie du ciment				
Chaux (1 000 t)	Calcaires (1 000 t)	Dolomies		Plâtres (t)	Agglomérés de plâtre (1 000 m2)	Carbonates naturels (t)	Ciment Portland (t)	Ciment métallurgique (t) (1)	Klinker de ciment Portland exporté	Total	
		crue (t)	frittée (t)								
1967	190	1 174	79 529	25 328	6 108	681	79 372	370 575	85 076	29 376	485 026
1968	208	1 242	95 955	30 937	6 784	760	62 019	356 255	93 799	28 307	478 362
1969	219	1 490	112 624	32 369	6 581	827	57 320	392 601	107 556	22 292	522 449
1970	210	1 786	125 286	31 030	7 330	929	37 174	421 682	116 300	22 809	560 791
1971	221	2 084	131 936	27 290	8 036	1 209	38 049	414 058	134 194	29 348	577 601
1972	240	2 031	149 034	29 071	8 832	1 186	36 079	424 354	149 108	17 383	590 845
1973	258	1 995	182 625	26 798	9 503	1 622	33 225	446 997	117 881	22 011	586 890
janvier	265	1 821	212 464	28 578	10 389	1 415	40 751	345 855	98 204	13 857	457 916
février	256	1 627	167 148	26 206	11 483	1 353	31 509	365 443	90 472	14 651	470 566
mars	282	2 191	199 586	28 525	12 423	1 578	35 002	484 583	126 827	29 582	640 992
avril	265	2 132	203 093	26 469	10 630	1 575	31 906	483 177	136 175	29 901	649 253
mai	264	2 184	155 760	26 429	9 352	1 888	34 410	497 271	122 647	7 482	627 400
juin	253	2 203	190 063	25 884	8 974	1 501	29 001	485 662	113 193	33 030	631 885
juillet	229	1 610	171 775	23 631	4 688	1 271	24 581	347 313	71 501	22 291	441 105
août	254	2 354	189 495	28 630	9 722	1 362	32 612	493 164	132 507	41 321	666 992
septembre	237	2 030	173 456	27 652	11 058	1 831	37 168	540 374	147 927	23 100	711 400
octobre	260	2 306	186 249	25 224	12 045	1 847	37 555	514 034	147 726	36 727	698 487
novembre	263	2 007	164 831	27 052	8 330	2 365	32 959	452 738	129 733	9 863	592 334
décembre	270	1 473	177 576	27 299	4 944	1 483	31 240	354 356	96 360	2 331	453 047
1974											
janvier								364 583	105 821	43 332	513 736
février								430 274	106 561	28 872	565 707
mars								499 552	152 608	59 811	711 971
avril								530 159	136 461	28 517	695 137
mai								510 250	144 190	8 231	662 671

(1) Ciment de hauts fourneaux, de fer, perméallurgique, sursulfaté.

SIDERURGIE

PRODUCTION DE FER ET D'ACIER (1 000 t)													
	Hauts fourneaux en activité	Production de laitier de hauts fourneaux (1 000 t)	A. Produits bruts									B. Demi-produits (1)	
			Fonte			Acier						Pour relamineurs	Autres demi-produits
			Thomas (1)	Spéciale	Total	Thomas	Martin	Au four électrique (y compris acier Duplex)	Acier à l'oxygène pur	Acier liquide pour moulage	Total		
1967	40	354	733	9,0	742	537	18	24,2	224	6,7	810	49	56
1968	41	375	855	9,6	864	543	16	26,0	373	7,2	964	45	59
1969	42	388	924	9,9	934	528	23	29,0	481	8,7	1 070	57	69
1970	41	377	895	8,9	904	435	23	31,0	553	8,9	1 051	52	78
1971	37	350	862	5,2	867	358	20	32,8	619	8,2	1 037	56	72
1972	38	387	981	0,4	981	265	21	37,6	881	7,1	1 211	59	80
1973	40	366	1 055	-	1 055	221	22	39,9	1 005	6,3	1 294	74	97
janvier	37		1 120	-	1 120	250	24	41,5	1 062	7,2	1 385	69	117
février	37	1 200	933	-	933	227	21	38,6	870	6,3	1 164	64	90
mars	38		1 139	-	1 139	249	27	35,9	1 086	6,9	1 405	76	120
avril	39		1 114	-	1 114	221	25	38,5	1 080	6,5	1 371	68	91
mai	39	1 095	1 130	-	1 130	229	23	41,9	1 060	7,1	1 362	71	90
juin	39		1 004	-	1 004	178	24	39,6	975	6,0	1 223	52	88
juillet	39		1 055	-	1 055	205	13	16,2	1 002	2,9	1 239	75	80
août	39	991	1 053	-	1 053	240	20	38,0	976	6,0	1 280	95	116
septembre	39		821	-	821	181	22	42,4	762	6,2	1 014	73	80
octobre	39	1 102	1 019	-	1 019	211	21	49,8	991	7,0	1 279	79	103
novembre	39		1 131	-	1 131	238	19	50,0	1 098	6,9	1 411	66	107
décembre	40		1 136	-	1 136	225	22	46,4	1 093	6,4	1 393	96	82
1974													
janvier	40		1 181	-	1 181	237	21	52,0	1 159	7,3	1 476	77	102
février	40	1 193	1 093	-	1 093	215	18	50,3	1 083	6,7	1 373	76	96
mars	40		1 149	-	1 149	238	22	54,0	1 110	7,0	1 431	81	88
avril	40		1 176	-	1 176	220	22	51,4	1 183			88	81

PRODUCTION DE FER ET D'ACIER (1 000 t) (suite)														
C. Produits finis												D. Produits finis		
Aciers marchands	Profilés et zores	Rails et accessoires	Fil machine	Tôles fortes (4,76 mm et plus)	Tôles moyennes (3 à 4,76 mm)	Large plates (plus de 150 mm)	Tôles fines noires (2)	Feuillards et bandes à tubes	Ronds et carrés pour tubes	Divers essieux et bandages, traverses et n. d. a.	Total	Tubes d'acier (tubes sans soudure et tubes soudés) (3)	Tôles galvanisées, plombées et étamées (3)	
1967	181	42,7	3,0	80,1	74	27,9	1,4	181	30	2,9	2,1	626	20,2	51
1968	202	52,4	3,7	80,9	79	37,5	2,5	228	30	4,0	2,1	722	20,2	51
1969	218	67,4	4,2	72,7	98	59,2	2,1	258	33	5,4	1,9	819	23,4	60,1
1970	207	77,3	3,1	63,5	90	50,5	2,4	243	30	5,4	2,0	775	23,1	60,7
1971	212	71,3	2,0	58,7	95	48,6	2,4	246	27	4,7	2,1	770	22,8	60,4
1972	222	98,7	2,7	67,6	118	50,9	2,2	302	23	4,2	2,4	894	22,5	70,8
1973	235	125,8	2,1	58,1	119	53,0	2,4	333	18	4,4	2,0	954	24,2	86,0
janvier	256	121,0	1,8	74,8	119	61,0	3,4	352	24	4,2	2,6	1 019	25,2	85,4
février	239	135,2	2,9	69,1	98	51,6	2,3	294	20	4,4	2,3	919	24,6	81,8
mars	264	128,6	3,4	76,2	121	55,0	2,6	370	19	5,9	2,3	1 047	27,9	102,2
avril	230	132,3	2,3	70,6	112	49,0	2,9	340	20	5,3	2,8	968	24,2	93,8
mai	246	139,3	2,6	64,1	126	58,4	3,2	365	16	5,5	1,9	1 027	29,0	93,0
juin	238	121,9	1,2	41,5	124	50,8	2,3	321	19	2,3	1,9	924	23,4	81,8
juillet	171	98,8	2,0	33,4	87	56,6	1,5	273	8	3,0	1,1	734	9,6	49,0
août	190	121,2	1,5	48,5	105	61,1	1,1	314	25	6,0	1,6	875	26,1	96,5
septembre	239	127,6	1,4	40,1	114	49,4	3,4	305	16	3,0	1,8	901	25,6	84,7
octobre	271	131,9	2,2	53,6	140	57,6	2,1	369	17	3,8	2,2	1 052	28,4	89,9
novembre	254	122,0	1,6	63,1	149	44,1	2,1	342	22	4,8	2,1	1 006	25,7	86,8
décembre	227	130,2	2,0	62,5	134	41,7	2,1	356	15	4,9	1,6	977	21,3	87,6
1974														
janvier	253	142,3	1,2	68,4	155	60,4	3,7	394	22	6,4	2,8	1 110	21,4	94,7
février	268	120,9	1,6	68,8	147	50,3	2,5	351	17	4,5	2,9	1 035	19,6	97,7
mars	254	142,9	0,6	76,3	156	71,9	3,3	359	21	4,9	2,4	1 092	20,2	93,0
avril	263	136,7	1,7	71,7	162	64,0	2,3	366	20	2,5	2,3	1 092		

(1) Les chiffres se rapportent aux expéditions.

(2) Y compris les tôles destinées à être étamées, galvanisées ou plombées.

(3) Les chiffres comprennent, en plus des quantités produites par la sidérurgie, celles qui sont produites par les industries transformatrices.

SIDERURGIE (suite)

	Consommation de matières premières (1 000 t) (1)												
	Hauts fourneaux									Aciéries (2)			
	Minérai de fer						Minérai de man-ganèse	Fer-raille	Coke		Fonte	Ferraille	Spiegel et ferro-manganèse carbu-ré
	A l'état brut dans les hauts fourneaux	Dans les installations d'agglomération	Total	Indigène	dont				Hauts-fourneaux	Instal-lation d'agglomération			
				En provenance des pays de la C.E.C.A.	En provenance de pays tiers								
1966	1 703	1 102	3 770(3)	24	1 722	2 025	7	44	1 300	106	2 022	435	24
1967	1 693	1 173	4 003(3)	17	1 624	2 612	7	41	1 389	112	2 177	498	22
1968	1 730	1 307	4 503(3)	14	1 549	2 941	6	44	1 589	133	2 737	629	32
1969	1 780	1 300	4 827(3)	16	1 466	3 345	11	51	1 691	153	2 760	747	38
1970	1 654	1 266	4 680(3)	17	1 411	3 253	12	64	1 584	151	2 672	789	35
1971	1 766	2 025	3 856(3)	13	1 243	2 600	14	40	1 482	150	2 588	808	24
1 ^{er} trimestre	1 925	2 099	4 126(3)	17	1 298	2 811	15	37	1 598	157	2 768	837	27
2 ^e trimestre	1 902	2 093	4 071(3)	8	1 215	2 848	14	55	1 585	152	2 768	860	24
3 ^e trimestre	1 822	2 151	4 006(3)	7	1 296	2 702	16	41	1 541	162	2 692	815	23
4 ^e trimestre	1 414	1 757	3 221(3)	21	1 162	2 039	11	28	1 205	127	2 125	720	22
1972	2 222	2 674	5 022(3)	19	1 344	3 659	20	48	1 649	163	2 943	1 027	27
1 ^{er} trimestre	2 233	2 504	4 863(3)	14	1 343	3 506	20	53	1 636	158	2 902	999	29
2 ^e trimestre	2 370	2 643	5 132(3)	19	1 413	3 700	18	45	1 667	159	2 977	1 077	27
3 ^e trimestre	2 019	2 564	4 699(3)	21	1 213	3 465	17	42	1 521	149	2 728	919	25
4 ^e trimestre	2 266	2 983	5 394(3)	23	1 405	3 965	26	51	1 773	187	3 163	1 114	27
1973	2 032	2 875	5 030(3)	6	977	4 047	21	42	1 707	190	3 048	1 074	28
1 ^{er} trimestre	2 202	3 137	5 339(3)	26	1 283	4 030	23	55	1 777	192	3 197	1 105	30
2 ^e trimestre	1 975	2 922	5 007(3)	-	906	4 101	22	38	1 727	192	3 067	1 097	27
3 ^e trimestre	1 851	2 631	4 594(3)	-	805	3 788	19	34	1 566	169	2 781	940	25
4 ^e trimestre	2 102	2 928	5 182(3)	-	913	4 269	21	39	1 791	205	3 147	1 155	29
1974	2 282	2 908	5 322(3)	-	912	4 410	21	50	1 858	210	3 294	1 198	34

INDUSTRIE DES METAUX NON FERREUX ET DE LEURS ALLIAGES (4)

	Produits bruts (1 ^{ère} et 2 ^{ème} fusions) (t)							
	Cuivre	Zinc	Poussières de zinc	Plomb	Etain	Cadmium (5)	Aluminium et divers	Total
1966	25 286	20 976	..	7 722	548	..	596	55 128
1967	26 489	18 944	..	8 983	514	..	419	55 349
1968	28 409	20 926	..	9 172	498	..	483	59 488
1969	25 077	21 800	3 348	9 366	557	..	594	60 063
1970	29 423	19 563	3 707	8 674	477	91	495	62 430
1971	27 338	17 726	3 855	7 827	519	79	406	57 750
juillet	26 380	18 263	3 817	9 289	501	72	359	58 682
août	27 783	17 843	3 802	7 643	489	75	304	57 939
septembre	26 626	18 336	3 781	6 633	548	80	293	56 297
octobre	27 834	18 076	3 878	6 661	593	89	357	57 488
novembre	29 236	18 880	3 841	7 946	577	97	413	60 990
décembre	30 749	20 516	3 941	7 763	489	96	516	64 070
1972	27 151	21 642	3 716	8 886	483	36	494	62 468
janvier	29 570	21 150	3 977	8 212	429	97	483	63 917
février	27 418	20 996	3 949	8 726	456	94	547	62 186
mars	25 261	20 451	3 869	9 623	477	95	605	60 381
avril	25 661	20 136	3 716	9 350	468	100	629	60 060
mai	26 110	19 790	3 663	9 127	428	93	548	59 759
juin	28 683	20 121	3 587	9 843	437	91	456	63 218
juillet	25 990	21 031	3 678	10 007	409	79	384	61 578
août	24 488	22 280	3 708	7 970	420	83	404	59 353
septembre	23 426	22 238	3 748	6 591	435	82	393	56 913
octobre	28 686	22 289	3 753	6 970	525	99	506	62 828
novembre	30 752	23 132	3 675	9 056	582	107	530	67 834
décembre	31 233	23 755	3 661	9 487	583	116	523	69 358
1973	31 500	23 424	3 735	9 474	450	94	980	69 657
janvier	27 172	24 392	3 593	9 175	553	110	552	65 547
février	19 341	23 710	3 546	9 672	492	99	544	57 404
mars	21 273	23 781	3 632	11 058	469	92	662	60 967
avril	24 204	23 469	3 756	11 843	455	83	867	64 677
mai	32 280	23 951	3 961	11 207	481	89	1 084	73 053
juin	32 667	23 813	3 806	10 355	479	96	1 111	72 327
juillet	31 184	23 514	3 683	9 137	431	92	907	68 948
août	34 324	23 109	3 621	8 360	339	90	837	70 680
septembre	35 695	22 764	3 651	6 842	353	87	913	70 305
octobre	39 329	23 166	3 761	7 061	420	105	1 130	74 972
novembre	38 443	23 499	3 785	8 010	533	103	1 237	75 610
décembre	36 364	23 339	3 853	9 640	497	101	1 233	75 027
1974								
janvier	36 430	23 165	3 821	9 874	440	97	1 270	75 097

(1) Source "Groupement des Hauts Fourneaux et Aciéries belges".

(2) Non compris les fonderies indépendantes.

(3) Y compris la consommation des installations de bedding.

(4) Les renseignements mensuels pour les produits bruts correspondent à des moyennes calculées sur les chiffres des trois derniers mois.

(5) Jusqu'en 1969, compris dans la rubrique "Aluminium et divers".

INDUSTRIE DES METAUX NON FERREUX ET DE LEURS ALLIAGES (suite)

	Demi-produits (t)							Métaux précieux (argent, or, platine, etc.) (kg)	
	Cuivre non allié	Cuivre allié	Zinc (1)	Plomb	Aluminium	Etain et divers	Total	Produits bruts	Demi-produits
1966	8 105	4 118	..	2 160	14 457	3 987	32 827	37 580	2 247
1967	7 195	3 831	..	2 073	11 986	4 401	29 487	41 518	1 981
1968	9 007	4 381	..	1 808	13 296	4 098	32 690	85 340	1 891
1969	10 402	4 694	..	1 860	14 894	4 158	36 008	121 561	2 451
1970	11 006	4 844	3 614	1 634	15 149	86	36 334	76 259	3 320
1971	11 284	4 664	3 157	1 684	18 185	92	39 065	73 112	2 859
1972	11 558	5 168	3 428	1 724	18 983	103	40 965	66 862	2 563
juillet	4 075	2 216	2 011	917	13 253	55	22 527	69 313	240
août	12 714	5 420	3 066	1 589	16 441	87	39 317	62 474	3 540
septembre	13 420	5 435	2 885	1 769	19 938	109	43 556	59 654	2 767
octobre	13 834	5 859	3 566	1 902	20 504	106	45 771	62 503	2 785
novembre	13 617	5 738	3 739	1 817	19 379	127	44 417	69 132	3 196
décembre	9 267	5 402	2 938	1 577	17 683	125	36 992	69 136	2 649
1973	12 567	5 100	3 970	1 640	22 285	109	45 671	66 881	3 163
janvier	11 550	5 179	3 738	1 761	22 966	152	45 346	69 180	3 484
février	12 473	5 492	3 523	1 819	21 249	142	44 698	67 895	2 658
mars	14 151	5 594	3 687	1 851	23 646	134	49 063	71 942	5 318
avril	13 005	5 359	3 471	1 576	21 674	109	45 194	72 018	2 583
mai	13 883	5 642	4 623	1 654	24 128	58	49 988	79 339	2 862
juin	14 921	5 760	4 217	1 538	22 620	99	49 155	74 742	2 363
juillet	4 946	1 940	2 881	936	15 830	68	26 601	71 899	120
août	13 859	5 469	3 841	1 835	23 336	120	48 460	61 228	5 672
septembre	13 870	4 616	4 123	1 727	22 742	138	47 216	57 757	3 146
octobre	15 584	6 155	5 252	1 907	24 434	81	53 413	57 249	2 794
novembre	11 914	5 338	4 675	1 692	23 293	123	47 035	63 118	2 659
décembre	10 643	4 653	3 604	1 383	21 502	89	41 874	63 083	4 299
1974									
janvier	16 300	5 567	5 241	1 681	23 895	190	52 874	64 336	4 677

FABRICATIONS METALLIQUES (2)

	Acieries de moulage				Fonderies de fer				Tréfilerie, étirage, laminage à froid et leurs dérivés								
	Comman- des ins- crites Valeur (millions de F)	Expéditions		Exportations		Comman- des ins- crites Valeur (millions de F)	Expéditions		Exportations		Comman- des ins- crites Valeur (millions de F)	Expéditions		Exportations			
		Valeur (millions de F)	Poids (t)	Valeur (millions de F)	Poids (t)		Valeur (millions de F)	Poids (t)	Valeur (millions de F)	Poids (t)		Valeur (millions de F)	Poids (t)	Valeur (millions de F)	Poids (t)	Valeur (millions de F)	Poids (t)
1966	146	155	5 324	83,3	2 868	203	215	17 763	49,3	2 866	881	867	79 687	601,1	59 460		
1967	131	136	4 525	69,4	2 309	185	201	17 704	45,3	2 412	889	897	79 798	651,9	61 191		
1968	175	151	5 231	78,0	2 783	217	208	18 701	44,4	2 394	1 008	991	88 385	737,3	68 545		
1969	242	193	6 442	101,2	3 376	258	246	21 301	56,1	3 077	1 229	1 198	101 346	891,7	77 819		
1970	293	249	7 183	137,1	4 046	266	270	17 056	65,8	3 452	1 316	1 433	98 838	1 066,3	73 988		
1971	265	268	7 237	151,6	4 326	265	266	14 801	66,3	2 873	1 220	1 368	93 448	1 026,1	70 291		
1972	246	271	6 784	163,7	4 475	253	262	14 461	71,2	3 003	1 230	1 430	97 415	1 080,3	74 075		
juillet	108	113	2 237	67,3	1 305	167	107	6 271	30,8	1 452	495	488	37 217	339,1	27 711		
août	254	265	6 985	185,8	5 165	284	256	13 007	78,5	3 040	1 144	1 615	103 507	1 250,2	79 179		
septembre	252	280	7 200	180,3	5 016	305	279	14 871	68,8	2 625	1 254	1 540	101 265	1 152,7	75 447		
octobre	262	296	7 532	186,9	5 086	243	287	16 028	85,4	3 541	1 352	1 656	109 582	1 254,8	82 006		
novembre	250	309	7 790	199,7	5 421	274	286	15 107	68,3	3 135	1 380	1 527	102 289	1 153,5	76 629		
décembre	282	258	6 602	158,5	4 418	329	266	14 463	67,6	2 743	1 508	1 524	100 955	1 184,2	77 781		
1973																	
janvier	191	259	6 717	168,5	4 510	306	280	15 179	73,6	2 921	1 613	1 696	107 832	1 319,0	83 242		
février	257	273	6 825	170,2	4 603	268	264	13 434	66,1	2 805	1 548	1 640	104 913	1 301,4	83 965		
mars	277	300	6 645	180,3	4 531	321	309	16 366	85,9	3 207	1 614	1 910	123 679	1 474,7	94 455		
avril	325	242	6 287	155,3	4 263	324	294	15 573	76,3	3 079	1 432	1 698	103 208	1 306,9	77 975		
mai	255	265	6 663	170,8	4 747	331	329	17 103	86,4	3 282	1 815	1 751	115 192	1 288,1	84 353		
juin	244	227	5 433	142,5	3 664	251	289	16 360	81,3	3 109	1 515	1 699	104 661	1 283,5	78 620		
juillet	126	97	2 062	50,5	921	158	121	6 133	29,0	924	1 235	1 337	74 767	1 096,4	60 607		
août	317	276	6 673	184,3	4 927	375	300	15 881	74,9	2 910	1 583	1 455	83 676	1 062,9	58 679		
septembre	234	237	5 680	150,9	3 779	275	286	13 459	73,4	2 612	1 536	1 797	102 665	1 366,9	77 119		
octobre	470	282	6 456	188,3	4 386	289	366	18 490	100,8	3 861	1 756	1 988	110 379	1 455,4	78 392		
novembre	316	262	6 284	166,0	4 176	358	305	15 136	77,2	3 082	1 712	1 937	105 494	1 491,1	78 684		
décembre	244	250	5 822	151,8	3 740	357	287	13 248	80,8	3 498	1 959	1 764	94 854	1 324,5	69 695		

(1) Jusqu'à 1969, compris dans la rubrique "Etain et divers".

(2) Source : Fédération des Entreprises de l'Industrie des Fabrications métalliques et Institut national de Statistique. Etablissements occupant 5 ouvriers ou plus.

FABRICATIONS MÉTALLIQUES (suite)

	Forge, estampage, gros emboutissage et industries connexes					Travail de la tôle et fabrication métalliques diverses					Accessoires métalliques du bâtiment				
	Comman- des ins- crites Valeur (millions de F)	Expéditions		Exportations		Comman- des ins- crites Valeur (millions de F)	Expéditions		Exportations		Comman- des ins- crites Valeur (millions de F)	Expéditions		Exportations	
		Valeur (millions de F)	Poids (t)	Valeur (millions de F)	Poids (t)		Valeur (millions de F)	Poids (t)	Valeur (millions de F)	Poids (t)		Valeur (millions de F)	Poids (t)	Valeur (millions de F)	Poids (t)
1966	298	302	22 656	119,4	11 425	1 033	1 009	60 756	430,3	36 457	871	890	22 129	154,0	4 447
1967	313	312	23 289	116,1	11 431	1 045	1 087	65 629	460,7	38 692	899	931	21 864	148,0	4 037
1968	307	398	22 281	111,4	10 665	1 162	1 116	61 544	478,1	38 694	965	936	21 681	134,5	3 794
1969	428	388	31 025	163,7	16 164	1 345	1 314	73 515	577,9	45 056	1 167	1 112	26 483	196,0	5 683
1970	482	481	32 484	207,3	16 718	1 430	1 434	76 031	632,3	47 433	1 236	1 268	27 660	239,3	5 859
1971	495	487	32 942	219,2	16 889	1 452	1 415	73 659	617,5	43 714	1 213	1 275	26 593	304,3	7 763
1972	527	520	36 755	248,8	19 960	1 601	1 596	85 303	722,9	52 903	1 355	1 364	27 487	346,6	9 114
avril	442	486	33 194	236,4	18 657	1 496	1 512	80 736	689,3	51 957	1 294	1 245	27 364	319,9	9 564
mai	531	546	38 369	251,0	21 375	1 466	1 484	78 030	679,2	49 960	1 325	1 265	26 149	329,5	9 346
juin	625	588	43 544	285,0	24 320	1 427	1 771	96 555	787,1	59 403	1 442	1 545	30 708	403,5	10 615
juillet	300	290	24 295	172,8	16 602	1 221	1 230	72 862	595,3	47 060	875	754	16 396	234,6	6 418
août	531	485	33 523	212,2	16 107	1 274	1 489	81 996	633,1	47 690	1 409	1 374	27 603	307,0	8 519
septembre	567	574	40 686	276,7	21 900	1 743	1 812	91 405	875,1	56 752	1 569	1 677	32 236	374,6	9 290
octobre	555	609	42 728	289,9	22 610	1 737	1 766	94 590	815,1	60 390	1 661	1 784	34 515	450,8	10 634
novembre	617	577	40 906	263,0	20 767	1 895	1 661	86 432	740,1	49 934	1 593	1 546	29 541	398,9	9 363
décembre	644	529	36 662	252,3	19 217	1 643	1 781	94 561	787,3	59 363	1 395	1 442	28 321	355,6	9 290
1973															
janvier	604	600	42 942	294,7	23 846	2 298	1 726	90 643	835,4	56 786	1 430	1 379	30 189	374,2	12 460
février	735	604	44 115	299,7	24 629	1 912	1 736	90 845	796,2	54 832	1 591	1 457	29 393	427,2	11 154
mars	722	689	50 556	343,9	27 728	2 030	2 020	107 968	956,7	69 896	1 658	1 568	52 125	424,2	10 693
avril	635	615	42 072	314,6	23 182	2 102	1 859	92 368	861,3	57 050	1 761	1 815	37 776	416,5	9 623
mai	766	736	51 495	348,1	28 476	2 134	2 060	101 593	979,1	63 018	1 746	1 634	34 061	424,6	10 917
juin	690	683	43 789	343,3	23 469	1 933	2 102	107 461	967,6	61 506	1 816	1 613	33 525	450,4	10 133
juillet	515	407	27 671	228,2	17 107	1 675	1 552	86 418	815,0	56 109	1 064	908	18 452	289,7	6 647
août	662	623	39 357	294,2	19 076	1 956	1 995	94 144	869,4	53 207	1 781	1 717	34 260	432,4	10 456
septembre	681	713	45 369	378,1	25 944	1 838	1 743	71 046	749,7	39 671	1 847	1 791	33 704	481,4	10 778
octobre	907	827	51 141	388,7	24 784	2 069	2 279	107 018	1 069,9	63 097	1 986	2 004	38 231	534,7	12 100
novembre	838	803	47 642	399,3	24 732	2 255	1 915	84 180	893,1	49 748	1 631	1 720	31 301	494,6	9 630
décembre	1 063	764	46 509	366,7	23 556	2 164	2 015	90 969	907,0	53 900	1 628	1 624	29 078	444,7	9 691

	Ponts, charpentes, chaudronnerie et chaudières				Construction navale				Matériel de chemin de fer et tramways						
	Comman- des ins- crites Valeur (millions de F)	Expéditions		Exportations		Comman- des ins- crites Valeur (millions de F)	Expéditions		Exportations		Comman- des ins- crites Valeur (millions de F)	Expéditions		Exportations	
		Valeur (millions de F)	Poids (t)	Valeur (millions de F)	Poids (t)		Valeur (millions de F)	Poids (t)	Valeur (millions de F)	Poids (t)		Valeur (millions de F)	Poids (t)	Valeur (millions de F)	Poids (t)
1966	599	543	26 623	93,2	4 344	503	347	2 970	176,3	1 283	144	201	3 193	50,5	1 551
1967	491	597	26 490	132,4	5 795	465	362	4 951	157,7	1 684	143	161	3 548	56,3	2 059
1968	552	485	19 782	94,9	4 750	846	304	-	117,7	-	176	153	3 365	25,2	425
1969	831	616	23 976	142,9	5 050	623	434	4 023	139,2	799	261	144	3 499	45,4	1 222
1970	1 008	824	33 402	201,5	8 193	873	505	6 966	315,6	5 225	189	186	4 089	54,1	1 354
1971	945	970	37 781	238,8	10 882	822	469	6 577	237,4	2 137	368	222	4 201	44,7	946
1972	925	930	30 578	206,1	8 584	524	645	7 327	501,5	6 842	290	271	5 983	56,3	1 359
avril	831	916	32 812	220,6	8 922	580	426	4 666	256,0	288	573	255	5 994	52,6	1 648
mai	822	1 151	34 517	292,4	12 999	495	1 302	23 182	1 172,2	23 112	62	238	5 726	57,8	1 687
juin	837	1 069	37 624	247,3	11 123	432	334	1 603	179,8	1 056	88	224	6 451	71,8	1 964
juillet	694	662	20 781	176,9	5 960	460	576	11 429	480,7	11 250	23	126	3 389	67,9	1 924
août	834	954	30 753	272,5	9 868	526	795	7 636	683,6	7 580	571	210	5 372	40,4	840
septembre	890	1 029	28 624	171,4	7 197	536	488	10 561	367,1	10 377	179	400	6 813	89,2	1 837
octobre	929	866	29 239	147,6	6 434	566	715	1 555	532,6	702	456	379	7 132	43,7	457
novembre	1 588	922	28 748	151,6	6 970	739	1 080	14 898	895,9	13 662	1 123	273	6 909	31,3	519
décembre	1 043	894	28 856	150,1	6 862	597	367	2 747	168,0	739	97	241	6 199	27,1	793
1973															
janvier	861	1 054	53 881	466,6	33 859	250	605	11 444	481,8	11 241	295	286	7 523	44,9	892
février	1 157	1 823	119 727	141,3	97 348	668	406	7 042	154,1	6 872	1 040	231	5 763	21,3	366
mars	945	1 148	31 272	359,2	10 669	285	835	6 930	585,6	5 024	1 104	425	8 717	31,8	628
avril	1 134	1 802	33 130	211,0	5 226	340	908	21 562	196,8	311	877	361	7 360	31,0	662
mai	1 255	1 011	34 560	216,2	6 792	1 586	945	18 602	829,9	18 516	637	441	5 848	21,4	363
juin	1 283	1 025	34 443	208,6	7 682	747	346	1 880	133,7	1 146	101	217	4 055	13,4	194
juillet	1 319	782	21 718	188,4	4 741	3 085	1 842	13 734	263,4	1 302	334	205	1 243	19,5	237
août	1 035	990	30 793	136,8	3 266	1 109	361	731	244,5	695	98	296	3 735	24,0	142
septembre	1 295	1 086	29 943	208,8	5 392	1 086	645	882	504,5	807	125	295	4 944	12,5	89
octobre	1 475	1 205	33 697	156,0	4 970	4 686	1 056	24 980	304,7	1 754	71	335	7 069	13,9	155
novembre	1 772	1 060	30 342	215,8	5 535	1 572	946	23 240	301,4	530	187	289	6 491	10,4	245
décembre	1 281	1 167	31 233	138,4	3 228	1 802	943	..	620,2	..	61	221	5 098	9,5	72

FABRICATIONS METALLIQUES (suite)

	Automobile, cycle et industries connexes					Industrie aéronautique					Machines motrices, pneumatiques et hydrauliques				
	Comman- des ins- crites Valeur (millions de F)	Expéditions		Exportations		Comman- des ins- crites Valeur (millions de F)	Expéditions		Exportations		Comman- des ins- crites Valeur (millions de F)	Expéditions		Exportations	
		Valeur (millions de F)	Poids (t)	Valeur (millions de F)	Poids (t)		Valeur (millions de F)	Poids (t)	Valeur (millions de F)	Poids (t)		Valeur (millions de F)	Poids (t)	Valeur (millions de F)	Poids (t)
1966	3 044	3 349	48 820	2 032,1	32 850	199	122	12	85,5	9	341	331	2 334	200,1	1 277
1967	3 126	3 262	46 728	1 996,8	31 431	101	160	16	108,3	15	526	530	4 365	251,1	1 749
1968	3 986	4 025	56 706	2 702,2	40 326	168	175	-	122,4	-	613	580	4 448	306,5	1 885
1969	4 932	5 039	71 170	3 588,4	53 375	194	140	19	87,1	16	886	694	5 313	407,2	2 838
1970	5 372	5 533	73 333	4 112,8	57 050	202	124	11	78,9	8	1 034	954	6 721	549,8	3 331
1971	7 116	7 428	92 020	5 830,9	76 364	179	183	18	121,0	11	987	984	6 806	609,2	3 775
1972	7 820	7 934	92 579	6 319,3	74 651	193	190	21	131,1	11	1 154	1 161	7 823	706,3	4 403
avril	7 562	7 797	88 759	6 103,2	69 931	153	141	20	48,6	8	1 212	1 068	6 704	714,9	4 120
mai	7 876	8 091	91 951	6 409,3	72 454	120	198	17	116,1	8	1 232	1 152	7 723	707,6	4 561
juin	8 913	9 080	101 538	7 102,8	79 998	283	211	23	129,4	8	1 186	1 149	8 482	726,1	4 657
juillet	4 731	4 855	78 561	3 453,4	62 813	118	165	44	123,0	11	846	749	5 094	503,2	2 947
août	5 730	5 690	61 737	4 532,1	49 128	342	217	13	176,7	6	1 029	999	6 401	617,1	3 408
septembre	8 638	8 765	101 245	7 237,6	84 804	133	261	29	188,1	19	1 309	1 486	10 756	758,3	6 085
octobre	8 530	8 574	103 376	6 906,9	84 813	194	190	21	134,0	14	1 148	1 199	7 753	758,0	4 575
novembre	7 901	8 017	90 795	6 595,4	74 744	125	194	20	133,1	13	1 205	1 281	8 838	806,4	4 506
décembre	8 929	8 983	99 967	7 372,9	83 376	324	134	13	109,9	10	1 269	1 451	7 966	742,1	4 468
1973															
janvier	8 779	8 647	96 768	7 004,2	78 654	136	155	45	105,7	35	1 428	1 171	7 956	805,4	4 847
février	9 402	9 180	102 792	7 402,1	83 297	127	194	404	147,0	383	1 474	1 302	8 399	869,4	4 943
mars	10 549	10 703	113 602	8 648,5	93 258	96	390	208	247,0	7	1 706	1 376	8 267	929,9	4 891
avril	9 350	9 307	97 440	7 720,0	80 174	199	182	12	110,9	8	1 701	1 559	9 193	919,7	5 414
mai	10 409	10 528	109 153	8 831,8	90 659	60	207	17	151,2	11	1 468	1 576	9 511	1 002,0	5 606
juin	8 715	8 864	96 830	7 265,0	80 198	286	154	15	110,9	12	1 440	1 371	8 566	883,9	4 830
juillet	5 321	5 477	59 335	4 123,6	44 263	57	50	8	13,5	2	1 268	1 023	5 897	654,0	3 727
août	6 857	6 526	70 239	5 305,9	55 426	336	223	11	193,4	8	1 763	1 232	8 412	825,0	5 038
septembre	10 028	10 095	114 844	8 551,5	98 401	153	101	1	90,0	1	1 567	1 543	10 446	927,9	6 491
octobre	10 268	10 280	107 476	8 465,4	87 688	168	206	16	125,9	9	1 891	1 545	8 943	953,4	5 081
novembre	10 146	9 850	104 073	8 293,3	87 073	434	197	7	137,2	3	2 268	1 532	8 571	1 044,6	5 323
décembre	7 680	7 611	80 039	6 225,9	65 784	608	145	9	107,1	6	2 107	1 828	10 146	1 016,1	5 751

	Machines-outils et industries connexes					Machines textiles et accessoires					Constructions mécaniques diverses				
	Comman- des ins- crites Valeur (millions de F)	Expéditions		Exportations		Comman- des ins- crites Valeur (millions de F)	Expéditions		Exportations		Comman- des ins- crites Valeur (millions de F)	Expéditions		Exportations	
		Valeur (millions de F)	Poids (t)	Valeur (millions de F)	Poids (t)		Valeur (millions de F)	Poids (t)	Valeur (millions de F)	Poids (t)		Valeur (millions de F)	Poids (t)	Valeur (millions de F)	Poids (t)
1966	277	763	1 687	184,2	1 111	235	204	2 439	163,0	1 973	283	288	3 902	61,2	953
1967	273	273	1 561	198,2	1 076	226	243	2 654	190,2	2 144	275	282	3 722	61,0	911
1968	306	299	1 617	225,2	1 154	287	240	2 760	181,7	1 928	314	305	4 491	68,0	1 176
1969	444	353	1 913	255,7	1 334	381	291	3 025	222,7	2 296	433	358	5 255	84,8	1 593
1970	470	480	2 332	361,5	1 691	383	323	3 378	252,3	2 700	446	426	5 852	109,3	1 999
1971	438	491	2 756	387,1	2 131	352	255	3 483	291,5	2 952	550	520	5 756	163,2	1 991
1972	478	502	2 858	377,1	2 033	341	323	2 672	250,4	2 094	573	588	5 626	195,2	1 867
avril	442	501	2 810	381,0	2 148	312	357	2 770	294,2	2 391	487	552	5 779	188,3	1 791
mai	503	522	3 275	385,2	2 323	301	314	2 492	238,2	1 904	718	565	5 269	173,3	1 633
juin	484	532	2 961	388,3	2 069	333	386	3 167	287,4	2 481	632	632	6 297	221,0	2 244
juillet	323	362	2 130	275,0	1 649	189	172	1 539	136,2	1 216	393	333	2 906	127,7	1 282
août	364	411	1 903	302,3	1 301	350	252	2 118	187,1	1 510	596	547	5 212	173,4	1 724
septembre	436	473	2 289	346,5	1 529	498	360	3 074	280,6	2 470	523	614	5 567	231,7	1 819
octobre	550	568	3 073	429,0	2 357	447	321	2 735	243,1	2 134	633	782	6 164	218,9	2 021
novembre	542	533	3 039	402,1	2 170	352	341	3 144	276,6	2 666	555	595	5 475	205,0	2 017
décembre	554	719	3 982	586,4	3 123	391	386	3 009	308,6	2 353	697	629	5 840	204,4	1 777
1973															
janvier	575	493	2 815	369,0	1 969	503	351	3 073	281,2	2 519	591	586	6 469	227,6	1 988
février	480	481	2 613	353,5	1 759	679	292	2 312	231,9	1 913	638	563	6 007	225,7	2 049
mars	596	579	3 360	420,0	2 172	684	418	3 885	347,4	3 279	696	682	9 120	249,2	2 110
avril	527	531	2 817	398,4	1 977	980	327	2 911	250,1	2 287	724	581	6 906	218,7	2 423
mai	638	610	4 177	442,7	2 654	626	432	3 733	334,0	2 965	908	842	6 625	303,3	2 503
juin	789	636	3 071	485,6	2 245	921	489	4 214	409,4	3 593	771	768	7 635	227,4	2 040
juillet	400	426	2 551	321,5	1 851	369	282	2 919	234,6	2 486	694	475	4 009	169,3	1 754
août	530	485	2 190	351,6	1 530	509	331	2 468	261,3	1 959	738	647	6 538	218,5	1 801
septembre	684	572	2 944	416,3	1 930	673	448	3 846	373,4	3 226	714	749	6 692	269,7	2 424
octobre	812	729	3 381	559,8	2 405	611	553	4 841	458,0	4 243	802	821	8 102	305,2	2 791
novembre	758	597	2 720	423,9	1 894	511	462	3 917	364,1	3 278	850	730	6 922	265,1	2 401
décembre	769	704	3 439	511,2	2 437	607	581	5 241	457,6	4 159	819	739	7 508	283,9	2 263

FABRICATIONS METALLIQUES (suite)

	Appareils de levage, manutention et de pesage					Appareils et installations pour diverses industries (1)					Construction électrique				
	Comman- des ins- crites Valeur (millions de F)	Expéditions		Exportations		Comman- des ins- crites Valeur (millions de F)	Expéditions		Exportations		Comman- des ins- crites Valeur (millions de F)	Expéditions		Exportations	
		Valeur	Poids	Valeur	Poids		Valeur	Poids	Valeur	Poids		Valeur	Poids	Valeur	Poids
		(millions de F)	(t)	(millions de F)	(t)		(millions de F)	(t)	(millions de F)	(t)		(millions de F)	(t)	(millions de F)	(t)
1966	251	273	3 638	61,0	687	1 414	1 367	23 960	883,1	16 034	2 510	2 394	22 211	1 022,8	7 478
1967	347	364	5 065	127,8	1 610	1 070	993	16 319	707,5	11 875	2 486	2 508	22 596	1 061,1	7 523
1968	417	426	5 395	181,8	2 183	1 167	1 108	16 842	827,9	12 832	3 061	2 716	22 380	1 240,6	8 023
1969	640	581	7 581	300,8	3 906	1 566	1 303	19 085	980,9	14 450	3 778	3 280	26 032	1 624,1	9 196
1970	827	803	9 121	473,8	5 435	1 403	1 406	19 480	1 021,6	14 469	4 639	4 139	30 493	2 210,3	11 637
1971	850	814	8 311	478,0	4 813	1 272	1 281	16 870	926,8	12 672	4 424	4 229	28 913	2 311,1	11 549
1972	921	896	8 857	539,6	5 275	1 618	1 673	19 966	1 184,7	15 284	5 541	5 015	30 545	2 839,1	12 715
juillet	707	715	7 190	478,6	4 977	1 041	1 221	14 302	864,7	10 087	3 492	3 024	17 613	1 768,7	6 907
août	795	843	8 743	506,6	5 358	1 514	1 222	15 768	871,9	11 432	5 583	4 654	28 519	2 619,4	11 395
septembre	1 083	1 012	10 070	626,0	6 116	1 608	1 823	22 449	1 341,9	17 539	6 327	5 721	32 718	3 257,4	13 161
octobre	1 143	900	9 218	509,7	5 450	2 022	1 706	21 702	1 275,9	16 646	5 348	5 686	36 039	3 189,8	14 657
novembre	955	880	9 014	552,0	5 495	1 584	2 378	21 722	1 271,1	17 901	6 922	5 709	34 041	3 363,7	14 273
décembre	976	1 094	11 003	646,2	6 316	1 772	2 015	23 187	1 490,2	18 802	6 975	6 254	39 767	3 436,3	20 859
1973															
janvier	1 087	915	9 395	594,8	6 298	1 689	1 304	15 782	889,3	11 913	5 922	5 024	30 544	2 818,8	11 828
février	1 028	913	9 658	584,9	6 341	1 080	1 139	13 582	767,5	9 486	6 137	6 023	41 259	3 536,9	15 168
mars	943	963	11 398	571,0	6 663	2 160	2 246	30 661	1 731,1	25 418	7 037	6 301	36 185	3 609,3	14 009
avril	852	647	7 564	298,9	3 641	1 628	1 731	21 058	1 327,7	16 586	6 180	5 458	32 077	3 005,5	12 120
mai	1 140	1 076	11 774	630,6	7 173	2 088	2 073	24 270	1 526,9	19 720	7 373	5 980	35 978	3 190,8	13 313
juin	1 009	1 079	12 551	680,3	8 109	1 778	1 944	22 826	1 463,6	17 555	6 500	6 065	35 415	3 379,7	13 515
juillet	951	929	9 519	644,8	6 742	1 582	1 422	14 675	1 066,9	11 071	4 112	3 772	21 744	2 151,9	8 072
août	986	945	10 638	573,3	6 413	2 068	1 561	19 321	1 153,1	15 079	7 401	5 810	36 232	3 242,3	14 461
septembre	1 093	1 200	13 535	746,8	8 913	2 739	2 006	24 295	1 526,9	19 205	6 913	6 847	39 928	3 873,6	16 251
octobre	1 167	1 216	13 921	738,2	8 760	2 852	2 013	22 313	1 507,6	17 236	7 163	6 783	45 405	3 756,7	20 659
novembre	991	1 030	8 006	595,2	6 622	2 775	1 762	21 966	1 321,9	17 231	8 148	7 175	39 441	4 214,1	17 200
décembre	1 380	1 326	13 758	780,6	8 545	2 396	2 048	22 819	1 538,9	17 780	9 248	7 640	41 082	3 934,7	18 556

	Appareils de mesure, de laboratoire et analogue					Armes et munitions					Total				
	Comman- des ins- crites Valeur (millions de F)	Expéditions		Exportations		Comman- des ins- crites Valeur (millions de F)	Expéditions		Exportations		Comman- des ins- crites Valeur (millions de F)	Expéditions		Exportations	
		Valeur	Poids	Valeur	Poids		Valeur	Poids	Valeur	Poids		Valeur	Poids	Valeur	Poids
		(millions de F)	(t)	(millions de F)	(t)		(millions de F)	(t)	(millions de F)	(t)		(millions de F)	(t)	(millions de F)	(t)
1966	83	82	251	27,4	69	185	227	797	207,3	644	13 492	13 434	351 152	6 684,2	187 787
1967	125	123	403	59,8	175	294	262	773	236,4	560	13 687	13 420	332 000	6 836,2	188 678
1968	123	116	356	69,2	191	364	293	850	265,4	657	16 213	14 924	356 814	8 012,2	202 404
1969	133	128	372	81,6	222	317	307	649	287,0	530	20 086	18 117	432 025	10 234,5	248 000
1970	151	139	497	87,1	321	326	293	834	257,9	542	22 346	21 269	455 741	12 434,8	265 443
1971	140	131	525	79,9	284	306	323	889	266,8	630	23 659	23 300	463 577	14 371,2	276 994
1972	137	133	513	77,5	316	286	322	684	295,7	524	26 013	26 025	484 238	16 313,4	299 486
juillet	88	74	339	40,6	241	82	206	270	200,7	232	16 353	16 221	324 865	10 137,3	212 044
août	220	121	391	65,0	192	871	266	533	228,5	316	24 218	22 665	441 720	13 943,4	263 758
septembre	178	155	499	101,2	318	99	323	840	260,4	471	28 128	29 073	523 197	18 185,7	324 772
octobre	154	167	654	93,8	418	82	272	480	244,5	352	28 023	28 724	534 116	17 810,5	325 297
novembre	124	133	428	74,1	232	258	265	584	246,8	525	29 983	28 510	509 720	17 828,4	310 942
décembre	133	142	1 091	82,6	879	506	294	468	272,8	407	30 063	29 405	515 659	18 403,5	323 576
1973															
janvier	149	106	424	60,1	233	454	193	451	176,8	405	29 159	26 832	540 072	17 391,6	350 446
février	123	113	454	67,4	269	162	283	498	253,1	382	30 507	28 917	610 035	18 816,9	412 564
mars	142	141	515	85,4	304	468	362	723	315,5	483	34 035	33 366	602 182	21 596,7	379 425
avril	157	141	492	90,1	322	443	187	348	165,0	261	31 672	30 048	540 154	18 068,8	306 584
mai	152	145	582	96,1	324	240	285	727	265,0	648	35 624	32 927	591 644	21 198,9	366 048
juin	160	183	615	133,4	426	922	350	774	311,3	693	31 871	30 106	544 119	18 974,8	322 739
juillet	100	93	348	57,2	235	204	142	175	134,6	147	24 571	21 342	373 378	12 552,2	228 945
août	175	144	780	97,2	611	334	265	550	240,7	416	31 613	26 183	466 629	15 785,6	256 100
septembre	188	190	573	143,0	402	96	83	136	76,5	85	33 764	32 426	524 932	20 921,8	223 520
octobre	164	169	508	112,9	323	353	347	688	324,3	575	39 959	35 006	613 055	21 519,9	343 269
novembre	181	181	560	130,5	367	250	322	647	292,2	510	37 952	33 076	590 940	21 131,1	318 264
décembre	145	135	466	85,4	300	373	464	669	440,2	585	36 689	32 258	501 987	19 425,3	294 594

(1) A partir de janvier 1967, un certain nombre de produits classés antérieurement dans le groupe "Appareils et installations pour diverses industries" ont été transférés dans les groupes : Machines motrices, pneumatiques, hydrauliques, machines textiles et accessoires ; appareils de levage, manutention et de pesage. Il s'agit respectivement des appareils et installations frigorifiques et aérialiques, du matériel de blanchisserie industrielle et de nettoyage à sec, du matériel de génie civil.

INDUSTRIE DE LA TRANSFORMATION DES MATIERES PLASTIQUES (1)

	Consommation de matières premières	Livraisons									
		demi-produits									
		Tubes pour canalisations électriques		Tubes et tuyaux		Profilés (extrudés)		Profilés alvéolaires (mousse)		Feuilles et films	
		(t)	(t)	(1 000 F)	(t)	(1 000 F)	(t)	(1 000 F)	(t)	(1 000 F)	(t)
1971	19 564	141	4 134	1 261	42 484	514	31 290	2 469	131 692	2 931	117 275
1972	23 097	160	4 933	1 491	50 842	614	36 119	2 859	156 187	4 505	188 447
1973	31 693	182	5 253	1 938	68 969	824	48 761	3 256	169 895	5 512	237 347
janvier	31 119	147	4 178	1 358	50 827	688	39 820	3 406	180 952	4 887	218 982
février	30 779	192	5 224	1 830	60 757	671	40 499	3 342	178 827	4 742	199 916
mars	33 270	190	5 139	2 129	71 626	833	51 171	3 570	182 872	5 499	230 525
avril	30 371	209	5 514	1 941	67 134	729	42 075	3 408	172 229	5 202	208 876
mai	35 223	202	5 717	2 027	71 703	878	52 146	3 754	186 204	5 465	205 436
juin	32 463	176	5 029	2 153	73 718	923	54 965	3 413	172 229	6 436	288 442
juillet	21 338	74	2 576	1 398	47 346	655	41 741	2 104	105 601	4 718	222 471
août	29 548	180	5 403	1 997	67 345	777	40 406	2 844	144 238	4 544	184 754
septembre	32 899	197	5 333	2 204	84 037	919	51 499	3 300	178 174	5 513	254 927
octobre	36 356	225	6 801	2 259	82 545	1 065	62 581	3 770	203 082	6 834	287 253
novembre	34 178	192	5 829	2 048	77 505	839	51 842	3 377	174 668	6 273	290 175
décembre	31 032	205	6 294	1 905	73 088	917	56 387	2 787	159 660	6 031	256 402
1974											
janvier	36 951	222	8 102	2 369	95 742	886	55 314	3 722	220 266	6 091	300 789
février	35 734	188	8 527	2 185	91 704	834	60 311	3 322	210 209	6 028	325 481

INDUSTRIE DE LA TRANSFORMATION DES MATIERES PLASTIQUES (1) (suite)

	Livraisons											
	Demi-produits (suite)				Produits finis							
	Plaques ondulées et planes		Autres demi-produits		Réservoirs, fûts gros récipients, containers etc.,		Articles d'emballage					
	(t)	(1000 F)	(t)	(1000 F)	(t)	(1000 F)	Sacs		Bouteilles et flacons		Autres	
(t)	(1000 F)	(t)	(1000 F)	(t)	(1000 F)	(t)	(1000 F)	(t)	(1 000 F)	(t)	(1 000 F)	
1971	366	19 044	567	61 359	85	6 719	3 081	95 908	785	46 486	1 573	83 154
1972	406	21 106	612	31 703	189	14 037	3 675	101 609	931	52 897	1 881	94 716
1973	529	29 405	1 212	57 039	375	26 312	4 374	133 972	1 003	59 434	3 021	155 298
janvier	460	25 425	991	41 712	247	17 059	4 059	115 964	968	60 541	2 756	129 078
février	466	26 490	1 178	53 702	281	21 895	4 095	120 708	1 010	59 024	2 885	129 382
mars	740	32 112	1 273	53 942	593	36 098	4 358	132 253	876	52 056	3 165	149 555
avril	566	30 553	1 158	51 733	285	18 617	3 915	113 481	1 007	60 259	2 726	133 774
mai	563	52 958	1 335	57 550	593	36 014	5 361	146 953	1 031	51 019	2 993	171 984
juin	546	30 721	1 299	67 533	375	26 978	4 449	122 909	1 013	58 950	3 050	150 594
juillet	396	21 848	1 040	40 463	360	25 806	2 717	84 927	541	32 465	2 380	103 023
août	518	30 938	1 161	57 235	347	25 471	4 500	129 951	1 056	60 255	3 063	191 998
septembre	377	21 062	1 109	55 084	358	22 311	4 734	140 256	1 223	65 080	3 180	153 537
octobre	689	40 864	1 539	74 370	382	36 593	5 037	186 146	1 230	74 705	3 637	233 753
novembre	608	35 236	1 284	72 671	340	22 626	4 847	164 921	1 121	71 330	3 104	150 258
décembre	419	25 478	1 173	58 472	336	25 923	4 421	167 209	1 154	67 528	3 312	166 636
1974												
janvier	489	30 698	1 576	86 754	487	31 099	5 347	244 160	1 582	104 030	3 882	197 824
février	465	31 536	1 660	91 212	370	33 770	4 488	277 897	1 351	114 443	3 584	203 528

(1) A partir de janvier 1973, la série n'est plus strictement comparable aux chiffres antérieurs.

INDUSTRIE DE LA TRANSFORMATION DES MATIERES PLASTIQUES (1) (suite)

	Livraisons									
	Produits finis									
	Articles de ménage, toilette, hygiène, camping, etc...		Accessoires pour le bâtiment ou la décoration, meubles et parties de meubles		Articles de sport, jeux, jouets et disques		Pièces et équipement de l'industrie, pièces pour le matériel de transport, etc...		Produits divers non dénommés ailleurs	
	(t)	(1 000 F)	(t)	(1 000 F)	(t)	(1 000 F)	(t)	(1 000 F)	(t)	(1 000 F)
1971	1 255	106 718	2 036	147 903	170	14 669	761	91 007	117	49 907
1972	1 450	130 122	2 092	131 189	236	19 951	1 237	150 719	146	72 142
juillet	1 038	94 062	1 546	95 615	92	7 656	868	111 294	80	66 832
août	1 197	101 528	2 038	115 402	133	12 316	1 215	134 302	176	87 539
septembre	1 464	150 831	2 560	132 097	453	38 324	1 324	161 570	176	87 661
octobre	1 557	158 972	2 810	150 715	420	35 592	1 515	177 580	173	99 761
novembre	1 500	183 118	2 074	104 124	428	36 835	1 970	244 336	206	89 182
décembre	1 290	140 007	2 034	121 749	286	24 238	1 387	167 053	156	114 906
1973	1 647	165 830	3 395	203 133	256	20 978	1 689	250 255	197	73 787
janvier	1 608	149 167	2 825	165 298	260	20 716	1 580	229 269	214	67 082
février	1 467	140 644	3 613	212 317	183	14 296	1 718	244 022	136	77 971
mars	1 982	198 455	3 394	200 357	219	16 510	1 740	241 985	151	54 890
avril	1 649	165 953	3 265	189 916	182	14 289	1 561	228 042	175	67 532
mai	1 677	161 459	3 652	241 249	177	13 769	1 706	235 625	186	32 414
juin	1 894	205 054	3 675	206 742	155	12 799	1 703	227 117	178	80 493
juillet	1 089	109 111	2 629	152 002	108	8 982	1 264	191 182	102	67 950
août	1 402	145 410	3 310	214 929	152	13 295	1 535	341 792	236	78 020
septembre	1 647	154 953	3 571	207 981	198	16 774	1 795	271 273	225	52 523
octobre	1 909	197 340	3 835	234 187	597	49 673	2 044	281 612	276	81 667
novembre	1 724	175 557	3 694	229 670	582	48 756	2 007	276 512	250	89 423
décembre	1 719	186 854	3 278	214 572	253	21 872	1 613	235 494	249	84 625
1974										
janvier	1 615	172 438	4 080	260 980	258	20 899	2 002	277 062	199	71 855
février	1 692	184 554	4 298	298 559	225	18 352	2 012	296 103	246	117 088

(1) A partir de janvier 1973, la série n'est plus strictement comparable aux chiffres antérieurs.

EXPEDITIONS DE L'INDUSTRIE DES FABRICATIONS METALLIQUES

Etablissements occupant 5 ouvriers ou plus

	Premier trimestre 1973		Deuxième trimestre 1973		Troisième trimestre 1973		Quatrième trimestre 1973	
	1000 kg	1000 F	1000 kg	1000 F	1000 kg	1000 F	1000 kg	1000 F
ACIERIES DE MOULAGE ET FONDERIES DE FER								
Pièces en fonte d'acier (acier moulé)	20 187	832 355	18 383	734 453	14 415	609 782	18 562	794 098
Fonte d'hydraulique	3 461	62 304	4 059	63 134	2 416	42 286	2 992	57 762
Fontes sur album	1 525	22 344	1 499	24 932	1 112	18 340	1 715	24 802
Lingotières et cylindres de laminoirs	15 314	255 557	15 708	263 999	8 646	167 074	13 780	261 929
Autres fontes sur modèle	23 735	455 547	26 992	508 134	22 572	434 348	27 460	554 969
Raccords et autres pièces en fonte malléable	944	54 500	778	48 894	727	42 170	927	54 542
Réparations et autres travaux à façon	-	2 568	-	2 461	-	3 407	-	4 814
	65 166	1 685 175	67 419	1 646 007	49 888	1 317 407	65 436	1 752 916
TREFILERIE, ETIRAGE, LAMINAGE A FROID ET PRODUITS DERIVES								
Fils tréfilés et ronces artificielles	156 859	2 210 671	144 532	2 002 837	122 437	1 970 836	141 364	2 314 963
Clouterie d'acier et de métaux non ferreux	16 119	211 411	13 267	198 330	9 231	151 169	14 035	232 285
Visserie, pîtonnerie et rivets en acier et en métaux non ferreux	2 746	163 150	2 730	169 929	2 165	141 726	2 728	186 587
Câbles, cordages, etc... non électriques	21 992	884 124	22 676	891 377	19 723	797 648	23 993	1 023 447
Toiles métalliques en acier et en métaux non ferreux	8 108	222 125	7 083	201 190	6 738	201 736	8 590	250 020
Grillages, treillis, clôtures en métaux non ferreux	61 600	684 909	54 703	632 731	45 315	542 801	52 881	691 340
Ressorts d'ameublement, carcasses, accessoires	2 680	105 177	2 644	102 974	2 051	83 850	2 019	69 365
Electrodes	4 852	109 089	4 763	119 044	4 201	102 292	4 804	132 287
Aciers étirés et tournés, petits plats à froid, etc...	9 219	109 643	9 061	117 375	7 641	106 295	10 220	150 780
Feuillards laminés à froid	52 249	540 017	50 993	574 697	41 606	484 546	50 093	630 375
Réparations et autres travaux à façon	-	5 968	-	7 778	-	5 700	-	7 627
	336 424	5 246 284	312 452	5 018 262	261 108	4 588 599	310 727	5 689 076
FORGE, ESTAMPAGE, GROS EMBOUTISSAGE ET INDUSTRIES CONNEXES								
Boulonnerie en fer, en acier et en métaux non ferreux	10 015	226 418	10 093	244 982	8 134	211 661	10 222	293 096
Ressorts et lames pour véhicules automobiles	2 664	66 783	2 607	67 168	2 152	59 891	2 953	78 631
Autres ressorts et lames	1 339	57 942	1 556	63 044	1 227	53 511	1 629	73 064
Travaux d'emboutissage	835	27 721	902	27 790	500	15 196	1 156	31 790
Tubes hors feuillard, bandes d'acier ou tôles	28 708	316 899	27 838	370 918	21 585	279 389	26 900	370 911
Profilés à froid	49 350	534 516	51 010	547 791	43 630	521 870	58 974	714 980
Tôles perforées, métal déployé et autres produits semi-ouvrés	34 331	303 826	33 005	338 392	27 427	291 255	31 586	366 026
Pièces forgées, y compris les chaînes	6 373	193 797	6 278	192 091	4 784	160 391	7 597	251 470
Pièces estampées en acier	3 334	92 870	3 295	93 001	2 487	74 935	3 768	113 806
Pièces estampées en métaux non ferreux	490	42 913	699	49 756	458	42 624	590	59 041
Réparations et autres travaux à façon	-	30 038	-	38 459	-	32 000	-	41 147
	137 439	1 893 723	137 283	2 033 392	112 384	1 742 723	145 275	2 393 962
TRAVAIL DE LA TOLE ET FABRICATIONS METALLIQUES DIVERSES								
Emballages métalliques lourds	9 200	236 001	12 496	346 156	12 191	308 420	14 774	387 955
Emballages métalliques légers	35 256	849 040	38 687	890 137	48 584	1 048 774	34 510	837 781
Travaux d'émaillage	-	11 904	-	13 958	-	9 474	-	11 618
Travaux de galvanisation	-	58 937	-	61 710	-	50 437	-	64 587
Autres travaux de protection et de décoration	-	167 287	-	185 595	-	152 821	-	202 714

EXPEDITIONS DE L'INDUSTRIE DES FABRICATIONS METALLIQUES
Etablissements occupant 5 ouvriers ou plus (suite)

	Premier trimestre 1973		Deuxième trimestre 1973		Troisième trimestre 1973		Quatrième trimestre 1973	
	1 000 kg	1 000 F	1 000 kg	1 000 F	1 000 kg	1 000 F	1 000 kg	1 000 F
Articles de ménage, d'hygiène et d'économie domestique :								
- en tôle d'acier zinguée	1 203	29 244	1 140	33 160	1 290	36 742	1 459	33 682
- en tôle d'acier émaillée	198	9 371	167	8 044	158	7 833	166	8 989
- en tôle d'acier inoxydable	585	86 978	629	101 955	580	87 530	815	107 681
- en aluminium	204	28 851	153	24 630	168	25 199	267	34 687
- en fil	1 232	53 531	1 277	56 610	1 090	50 517	1 519	68 376
- autres	775	72 660	849	81 540	681	70 419	925	99 521
- appareils mécaniques non électriques	109	6 647	110	6 795	63	4 437	97	6 675
Plaques indicatrices, publicitaires et similaires	1 609	65 269	1 604	72 737	1 319	56 632	1 728	71 513
Articles de lustrerie et de lampiste- rie	2 577	458 971	2 660	468 911	2 413	422 580	3 079	527 875
Autres articles à destination non in- dustrielle (malles, coffrets, jouets, etc...)	566	85 039	648	95 127	550	72 721	717	111 413
Petite construction métallique et petite charpente	13 290	341 155	13 799	374 881	12 918	349 157	16 466	450 666
Petite chaudronnerie	2 096	86 731	2 171	95 221	2 066	87 216	2 667	118 238
Pièces diverses, fabriquées en série, à destination autre que ménagère	9 026	256 476	7 196	246 523	6 394	218 608	9 585	290 292
Petit outillage à main	410	37 478	399	44 799	343	34 623	354	41 815
Coutellerie	199	48 808	129	61 433	97	51 228	120	63 440
Petits articles pour le vêtement, le bureau, l'industrie, etc...	974	128 037	833	140 138	695	114 176	954	151 845
Réparations et autres travaux à façon	-	119 266	-	128 978	-	115 664	-	150 191
	79 509	3 237 681	84 947	3 539 038	91 600	3 375 208	90 202	3 841 554
TOLES REVETUES								
Fer blanc	74 688	829 105	87 005	1 017 181	43 307	509 688	70 878	869 447
Tôles zinguées ondulées	15 251	147 194	15 309	158 053	10 032	109 092	9 416	110 926
Autres tôles zinguées, tôles autrement revêtues, travaux à façon	118 515	1 269 536	111 777	1 304 432	106 499	1 295 660	109 432	1 387 387
	208 454	2 245 835	214 091	2 479 666	159 838	1 914 440	189 726	2 367 760
ACCESSOIRES METALLIQUES DU BATIMENT								
Lits et sommiers métalliques	3 400	145 777	3 397	156 788	3 051	147 301	3 779	161 880
Sièges métalliques	3 844	209 686	4 202	230 035	3 525	202 386	4 351	243 897
Meubles de bureau en tôle	5 034	229 527	5 269	215 117	4 231	202 182	5 795	252 878
Meubles de bureau en tubes	306	15 648	242	12 843	320	13 347	442	16 963
Coffres-forts	730	45 057	765	45 431	696	39 575	964	64 508
Meubles pour hôpitaux ; mobilier médico- chirurgical	422	30 544	393	27 555	414	32 979	360	31 851
Mobilier scolaire	834	32 975	984	36 935	1 172	42 847	1 293	49 852
Mobilier de cuisine	3 508	158 673	3 846	168 259	3 834	169 231	3 940	174 026
Autres meubles métalliques, rayonnages, etc...	6 750	224 244	6 809	239 957	6 692	229 541	7 702	253 196
Menuiserie métallique autre qu'en aluminium	6 502	293 180	7 273	337 867	5 904	291 412	7 244	387 535
Menuiserie métallique en aluminium	3 974	710 505	4 052	703 372	3 302	601 860	4 499	819 639
Volets métalliques, grilles rétractiles, persiennes	5 424	146 343	3 004	184 229	3 576	217 551	4 047	233 800
Chaudières de chauffage central	7 107	311 646	9 814	374 581	8 276	360 577	7 271	359 927
Radiateurs de chauffage central	25 901	592 110	27 160	643 024	23 958	608 314	25 055	733 541
Brûleurs pour chauffage central	341	74 751	365	69 631	358	81 780	347	92 483
Boilers et vases d'expansion pour chauffage central	333	22 046	327	23 771	285	25 325	359	26 906

EXPEDITIONS DE L'INDUSTRIE DES FABRICATIONS METALLIQUES
Etablissements occupant 5 ouvriers ou plus (suite)

	Premier trimestre 1973 (1)		Deuxième trimestre 1973		Troisième trimestre 1973		Quatrième trimestre 1973	
	1 000 kg	1 000 F	1 000 kg	1 000 F	1 000 kg	1 000 F	1 000 kg	1 000 F
Appareils de chauffage et de cuisine domestiques :								
- à combustibles solides (chauffage et cuisine)	2 150	81 667	4 930	103 691	2 367	91 606	3 227	137 157
- à combustibles liquides (chauffage et cuisine)	2 963	221 944	3 556	247 964	2 412	180 004	1 624	123 761
- à combustibles gazeux (chauffage)	2 340	162 808	2 557	181 723	3 558	223 900	4 825	297 603
- à combustibles gazeux (cuisine)	544	39 099	373	28 766	312	18 064	626	48 349
- pièces vendues séparément	400	31 364	360	31 667	380	34 358	544	46 612
Articles de serrurerie	365	37 723	415	44 605	335	41 211	398	47 787
Articles de quincaillerie	4 427	263 874	4 924	270 594	3 957	258 215	5 030	342 426
Articles sanitaires pour le bâtiment	4 107	228 397	4 543	250 978	3 501	209 886	4 888	272 082
Réparations et autres travaux à façon	--	94 402	-	111 178	-	92 609	-	130 000
	91 706	4 403 990	99 560	4 740 561	86 416	4 416 061	98 610	5 348 659
PONTS, CHARPENTES, CHAUDRONNERIE ET CHAUDIERES								
Ponts et éléments, charpentes, pylônes, hangars; portes d'écluses, etc.	41 490	856 584	47 674	1 085 213	38 330	894 279	44 546	1 062 725
Chaudronnerie non soumise à pression	9 004	212 850	10 131	230 919	8 361	292 034	10 526	301 834
Cadres et étançons de mines	2 425	31 565	2 004	27 021	1 639	25 941	1 357	24 913
Tuyauterie non soumise à pression, en acier soudé, hors tôle	1 492	29 671	1 673	30 137	1 376	28 131	1 314	30 695
Récipients soudés, soumis à pression	1 440	53 287	1 761	60 200	2 306	102 472	2 410	103 940
Générateurs de vapeur :								
- chaudières à tubes d'eau ("monobloc" exclus)	1 134	135 705	1 559	172 353	2 066	139 464	2 737	367 157
- chaudières "monobloc" à tubes d'eau et à tubes de fumée	2 016	105 867	2 411	133 318	3 454	184 713	2 797	176 903
- autres types de chaudières, y compris celles de récupération de chaleur	67	6 125	461	38 385	87	6 047	114	7 410
- appareils auxiliaires pour générateurs de vapeur	2 147	69 865	572	45 670	666	51 600	482	36 460
Tuyauterie : tubes ouvrés, conduites forcées	3 031	194 684	4 140	190 416	2 765	146 879	3 443	254 185
Chaudronnerie spécialisée pour l'industrie pétrolière et la pétrochimie :								
- réservoirs de stockage	21 709	419 835	16 247	316 081	14 035	232 590	15 582	328 384
- échangeurs de chaleur, évaporateurs, tours, réservoirs à pression, chambres de réaction, pipe-lines, etc...	2 351	165 268	2 035	142 140	1 009	92 325	918	100 239
Réparations et autres travaux à façon	-	620 460	-	673 909	-	660 809	-	637 918
	88 306	2 901 766	90 668	3 145 762	76 094	2 857 284	86 226	3 432 763
CONSTRUCTION NAVALE								
Constructions maritimes	-	966 133	-	1 363 761	-	1 807 635	-	1 497 133
Constructions fluviales	-	130 277	-	79 347	-	96 033	-	143 133
Réparations maritimes	-	442 732	-	432 417	-	613 630	-	782 974
Réparations fluviales	-	121 016	-	165 587	-	139 560	-	185 292
Autres réparations et travaux à façon	-	185 914	-	158 158	-	192 092	-	337 340
	-	1 846 072	-	2 199 270	-	2 848 950	-	2 945 872

(1) Chiffres rectifiés.

EXPEDITIONS DE L'INDUSTRIE DES FABRICATIONS METALLIQUES
Etablissements occupant 5 ouvriers ou plus (suite)

	Premier trimestre 1973		Deuxième trimestre 1973		Troisième trimestre 1973		Quatrième trimestre 1973	
	1 000 kg	1000 F	1 000 kg	1 000 F	1 000 kg	1 000 F	1 000 kg	1 000 F
MATERIEL DE CHEMIN DE FER ET DE TRAMWAYS								
Matériel de traction, matériel tracté	13 367	574 724	8 477	624 325	5 519	563 187	11 392	524 712
Parties, pièces et accessoires de matériel roulant	5 681	315 117	4 549	325 600	3 293	199 522	6 188	290 058
Matériel fixe et éléments de voies ferrées	2 896	39 098	4 158	50 070	1 020	15 897	1 032	16 337
Réparations et autres travaux à façon	-	12 539	-	18 859	-	17 618	-	13 320
	21 944	941 478	17 184	1 018 854	9 832	796 224	18 612	844 427
AUTOMOBILE, CYCLE ET INDUSTRIES CONNEXES								
Véhicules pour le transport en commun de personnes	pièces 4 101 7 511		4 351 8 070		3 347 6 079		3 742 6 768	707 291
Voitures particulières								
- jusque 1000 cc	pièces 49 983 30 278	2 860 104	36 489 22 018	2 120 080	36 317 22 317	2 101 902	41 766 26 434	2 457 818
- de 1001 à 1500 cc	pièces 113 867 93 625	8 492 598	109 726 89 293	8 305 264	81 029 66 079	6 195 260	99 498 81 735	7 808 535
- de plus de 1500 cc	pièces 96 659 97 708	9 495 793	103 389 103 428	10 183 571	72 137 72 847	7 070 270	96 727 97 766	9 590 889
Tracteurs routiers	pièces 703 5 742	447 933	640 5 346	440 240	591 4 825	391 627	731 6 167	518 616
Véhicules automobiles pour le transport de marchandises :								
- jusque 2 tonnes	pièces 12 099 8 414	740 384	11 561 7 950	688 786	8 987 6 200	564 633	8 275 5 788	550 963
- de plus de 2 tonnes	pièces 9 202 14 995	1 382 389	9 726 15 394	1 553 696	7 396 11 442	1 110 148	8 884 14 493	1 411 124
Véhicules automobiles à usages spéciaux	848	107 516	882	119 868	632	83 068	869	106 127
Châssis avec moteur, organes, pièces détachées et accessoires d'automobiles	29 348	2 104 145	27 235	2 138 927	33 100	1 888 396	28 394	2 439 716
Carrosseries de véhicules automobiles	4 754	463 988	4 480	424 341	4 415	380 044	5 119	472 515
Bennes fixes et basculantes	1 561	97 359	1 640	101 607	1 434	89 595	1 604	95 425
Roulottes et caravanes	1 386	162 522	2 880	280 311	1 338	128 311	1 506	146 259
Remorques	514	29 721	450	30 378	374	24 152	513	28 304
Semi-remorques et containers	10 231	528 806	7 810	469 256	7 524	407 691	9 043	491 534
Cyclomoteurs et motocyclettes (side-cars compris)	pièces 19 694 1 969	165 231	30 533 2 611	229 678	29 197 2 554	216 009	21 732 1 848	156 272
Vélocipèdes, triporteurs et analogues	pièces 77 044 1 350	153 922	80 961 1 332	160 163	64 446 1 067	129 310	60 503 965	110 708
Cadres et vélocipèdes	132	11 307	160	12 709	145	12 814	114	9 686
Parties et pièces détachées de cycles et motocycles	2 022	126 951	2 043	131 454	1 659	105 634	2 024	130 448
Voitures d'enfants; leurs parties et pièces détachées	232	21 477	284	25 660	201	18 143	332	22 666
Autres véhicules et voiturettes (pour invalides, malades, etc...)	40	5 758	51	7 886	41	7 427	56	8 124
Réparations et autres travaux à façon	-	382 177	-	379 202	-	533 021	-	478 377
	312 660	28 530 254	303 357	28 699 959	244 273	22 098 926	291 538	27 741 397
MACHINES MOTRICES, MATERIEL PNEUMATIQUE, HYDRAULIQUE, FRIGORIFIQUE ET AERAUQUE								
Moteurs Diesel et à explosion (autres que pour véhicules et cycles)	4 414	968 985	5 635	1 133 812	6 056	951 002	5 657	1 236 806
Autres moteurs, turbines et machines motrices	612	37 646	955	135 922	144	44 819	391	35 901
Outils pneumatiques, y compris les pompes à air et à vide et les compresseurs de tout genre	6 349	1 049 357	7 677	1 266 339	6 407	1 116 221	6 974	1 423 249

EXPEDITIONS DE L'INDUSTRIE DES FABRICATIONS METALLIQUES
Etablissements occupant 5 ouvriers ou plus (suite)

	Premier trimestre 1973 (1)		Deuxième trimestre 1973		Troisième trimestre 1973		Quatrième trimestre 1973	
	1 000 kg	1 000 F	1 000 kg	1 000 F	1 000 kg	1 000 F	1 000 kg	1 000 F
Pompes à liquides :								
- manuelles	65	5 513	74	6 377	72	6 788	87	7 313
- volumétriques	641	77 060	631	79 257	593	75 587	707	80 576
- centrifuges	1 414	227 760	1 077	144 320	1 337	168 834	1 382	202 035
- autres	122	18 221	121	20 573	119	12 151	239	31 844
- parties et pièces détachées	689	118 088	765	97 965	478	72 644	571	91 284
Transmissions oléo-hydrauliques et pneumatiques; presses hydrauliques autres que pour le travail des métaux	301	85 931	307	99 371	341	69 037	358	88 719
Matériel frigorifique industriel	1 916	399 949	1 917	319 955	1 497	252 763	1 690	309 498
Matériel frigorifique commercial et refroidisseurs de lait	1 881	163 981	2 893	342 947	2 776	311 003	2 745	303 349
Groupes, monoblocs et installations de conditionnement d'air	399	51 159	609	89 863	685	100 817	763	119 630
Ventilateurs et installations de ventilation industrielle	2 012	256 902	1 757	210 371	1 590	204 504	2 085	297 224
Générateurs d'air chaud	1 992	90 803	1 309	64 041	1 275	61 603	2 310	120 954
Aérothermes et autre matériel aéronautique de chauffage à air chaud	996	85 529	973	80 475	910	73 612	1 004	127 524
Appareils et installations pour la filtration, l'épuration, le dépoussiérage; installations de séchage	785	91 510	443	74 767	383	77 377	614	223 964
Réparations et autres travaux à façon	-	120 931	-	140 346	-	198 106	-	205 114
	24 588	3 849 335	27 143	4 306 701	24 663	3 796 868	27 577	4 904 984
MACHINES-OUTILS ET INDUSTRIES CONNEXES								
Machines-outils pour le travail des métaux :								
- par enlèvement de copeaux ou par abrasion (y compris machines-outils à main)	1 547	347 733	1 770	397 656	1 135	285 777	1 658	439 999
- par déformation et machines-outils spéciales	2 535	281 987	3 034	404 766	2 791	363 557	3 173	493 681
Machines-outils pour le travail du bois, de l'ébonite, du liège, des os	1 400	143 941	1 139	139 731	873	115 934	1 089	160 357
Outils et accessoires de machines-outils, outillage diamanté	3 261	717 515	3 043	760 623	2 830	654 098	3 529	806 117
Réparations et autres travaux à façon	-	61 289	-	73 664	-	63 307	-	129 696
	8 743	1 552 465	8 986	1 776 440	7 629	1 482 673	9 449	2 029 850
MATERIEL TEXTILE								
Machines et appareils pour la préparation, le cadrage, la filature, le retordage, le bobinage, etc...	1 810	219 698	2 570	306 276	1 513	199 583	2 929	388 560
Machines et appareils pour le tissage, la bonneterie, la broderie, la couture, etc.	4 283	402 316	4 616	441 568	5 073	447 918	7 337	659 294
Machines et appareils pour le blanchiment, la teinture, l'apprêt et le finissage	223	54 064	358	74 676	384	107 313	478	102 000
Parties, pièces détachées et accessoires de machines textiles	1 848	231 279	1 801	227 213	1 474	192 042	2 073	265 108
Garnitures de cardes	319	39 346	330	43 357	393	39 179	390	49 234
Machines de blanchisserie industrielle et le nettoyage à sec	787	98 436	1 183	193 867	395	45 782	792	98 297
Réparations et autres travaux à façon	-	16 481	-	21 182	-	29 348	-	33 684
	9 270	1 061 620	10 858	1 248 139	9 232	1 061 165	13 999	1 596 177
CONSTRUCTIONS MECANIQUES DIVERSES								
Réducteurs, multiplicateurs et variateurs de vitesse	2 347	271 559	2 638	288 646	2 614	281 942	3 297	380 052
Autres engrenages et organes de transmission	1 545	114 435	1 728	125 485	1 448	102 309	1 967	145 869

(1) Chiffres rectifiés.

EXPEDITIONS DE L'INDUSTRIE DES FABRICATIONS METALLIQUES

Etablissements occupant 5 ouvriers ou plus (suite)

	Premier trimestre 1973 (1)		Deuxième trimestre 1973		Troisième trimestre 1973		Quatrième trimestre 1973	
	1 000 kg	1 000 F	1 000 kg	1 000 F	1 000 kg	1 000 F	1 000 kg	1 000 F
Robinetterie industrielle et spéciale :								
- en acier	136	18 047	157	31 533	202	40 859	161	35 743
- en fonte	924	53 383	1 201	74 868	883	65 052	1 441	84 835
- en métaux non ferreux	225	39 709	249	30 004	218	26 087	362	56 559
Robinetterie de bâtiment	1 134	168 152	1 087	161 660	905	136 158	1 231	186 442
Raccords et analogues	1 421	107 024	1 583	112 097	1 445	101 669	1 759	122 059
Mécanique générale et décolletage	10 021	833 135	11 253	1 137 533	8 222	878 162	11 028	1 000 647
Matériel de lutte contre l'incendie	1 034	115 741	1 063	124 304	1 108	124 744	1 036	148 311
Réparations et autres travaux à façon	-	112 486	-	105 035	-	113 862	-	129 876
	18 787	1 833 671	20 959	2 191 115	17 045	1 870 844	22 282	2 290 393
MATERIEL DE LEVAGE, DE MANUTENTION, DE PESAGE ET DE GENIE CIVIL								
Treuil, cabestans, palans, crics et vérins	1 587	115 823	1 294	105 941	742	83 022	2 133	86 850
Grues fixes, ponts roulants, ponts portiques et similaires	1 741	136 980	2 416	166 041	1 203	95 477	2 329	196 749
Grues mobiles	671	39 433	623	38 054	427	25 191	483	31 986
Ascenseurs, escaliers roulants et similaires (sauf matériel de chantier)	4 379	399 014	4 583	397 817	4 193	377 217	5 417	479 972
Engins de manutention	8 737	636 205	7 870	633 329	10 645	809 490	10 849	902 680
Balances, ponts et autres appareils et instruments de pesage	470	82 400	511	94 854	481	80 604	654	104 397
Matériel de génie civil	12 256	1 131 401	12 938	1 127 671	15 598	1 379 365	16 022	1 469 507
Réparations et autres travaux à façon	-	249 927	-	277 918	-	223 278	-	300 278
	29 841	2 791 183	30 235	2 841 625	33 289	3 073 644	37 887	3 572 419
EQUIPEMENT SPECIFIQUES ET INSTALLATIONS INDUSTRIELLES COMPLETES								
- pour industries extractives et connexes	1 769	78 772	1 636	84 078	1 434	65 421	1 735	83 114
- pour industries alimentaires	2 421	330 697	2 810	401 979	2 190	367 660	2 310	366 782
- pour boulangerie, pâtisserie, charcu- terie, boucherie et débits de boissons	1 712	218 419	1 985	233 205	1 652	202 811	1 636	228 648
- pour industries chimiques	5 186	304 196	4 262	286 786	2 625	335 629	2 662	318 088
- pour le conditionnement et l'emballage et la distribution automatique	2 896	336 941	2 269	279 941	1 790	204 479	3 155	437 575
- pour la fabrication et le travail du verre et des ouvrages en verre	360	95 013	1 105	121 135	401	117 568	551	204 395
- pour l'industrie du papier, du carton, de l'imprimerie et des arts graphiques	518	117 687	462	103 436	777	94 090	741	110 219
- pour l'industrie du caoutchouc et des matières plastiques	249	86 110	471	109 705	227	77 182	276	130 783
- pour l'industrie sidérurgique et de la fonderie	2 096	195 890	2 160	184 100	2 688	194 810	3 193	257 360
- pour la briqueterie, les industries céramiques, les produits réfractaires, le travail de la pierre et du marbre	3 399	111 166	645	48 020	942	68 055	2 174	97 917
- pour la fabrication du ciment, de la chaux et du plâtre; pour les industries non dénommées ailleurs	3 118	235 256	2 920	322 255	3 340	249 231	3 432	234 252
Fours industriels à combustibles, leurs brûleurs y compris	321	38 470	75	31 238	33	18 360	87	29 235
Réparations et autres travaux à façon	-	146 478	-	158 405	-	169 405	-	202 123
	24 045	2 295 095	20 800	2 364 283	18 099	2 164 701	21 952	2 700 489

(1) Chiffres rectifiés

EXPEDITIONS DE L'INDUSTRIE DES FABRICATIONS METALLIQUES

Etablissements occupant 5 ouvriers ou plus (suite)

	Premier trimestre 1973		Deuxième trimestre 1973		Troisième trimestre 1973		Quatrième trimestre 1973	
	1 000 kg	1 000 F	1 000 kg	1 000 F	1 000 kg	1 000 F	1 000 kg	1 000 F
TRACTEURS ET MACHINES AGRICOLES								
Tracteurs, matériel de travail du sol et pour semis, plantation, distribution d'engrais et protection des cultures	20 705	1 205 009	32 385	2 070 498	27 548	1 780 598	32 076	2 066 722
Matériel de récolte et de battage, de sélection et de conditionnement après récolte, d'élevage, de transformation, de laiterie et de transport	15 098	1 170 466	14 669	1 289 367	12 516	1 023 177	12 726	1 027 840
Réparations et autres travaux à façon	-	18 101	-	19 772	-	20 560	-	27 903
	35 803	2 393 576	47 054	3 379 637	40 064	2 824 335	44 802	3 122 465
APPAREILS DE MESURE NON ELECTRIQUES, DE LABORATOIRE ET ANALOGUES								
Compteurs de gaz et compteurs d'eau	281	67 054	288	69 351	179	42 711	188	45 912
Autres appareils de mesure	580	76 854	626	83 934	554	76 509	632	91 187
Machines à écrire, de bureau, statistiques, comptables, etc... - Autres appareils de fine mécanique, de laboratoire, d'optique, etc... - Fermeture à glissières	532	203 335	775	305 593	968	293 451	714	321 951
Réparations et autres travaux à façon	-	12 278	-	10 999	-	15 012	-	26 355
	1 393	359 521	1 689	469 877	1 701	427 683	1 534	485 405
ARMES ET MUNITIONS								
Armes de chasse, de tir, à alarme, de guerre, de défense et similaires, y compris les travaux à façon et les réparations	1 672	838 077	1 849	821 671	861	489 957	2 004	1 133 583
	1 672	838 077	1 849	821 671	861	489 957	2 004	1 133 583
INDUSTRIE AERONAUTIQUE								
Avions et autres engins volants, y compris les travaux à façon et les réparations	-	739 719	-	544 017	-	374 102	-	548 845
	-	739 719	-	544 017	-	374 102	-	548 845
MATERIEL ELECTRIQUE D'EQUIPEMENT								
Machines électriques rotatives	3 021	430 407	3 279	481 096	3 846	422 232	3 630	620 426
Transformateurs industriels	7 817	580 237	7 559	532 812	7 522	538 846	10 622	711 276
Convertisseurs statiques - Condensateurs industriels - Electroaimants	225	42 252	226	92 785	144	48 150	182	64 684
Appareillage électrique industriel :								
- haute tension	793	132 894	905	163 828	728	132 822	801	202 352
- basse tension (y compris les relais)	1 522	514 050	1 779	486 336	1 525	426 826	1 849	545 428
Ensembles préfabriqués haute et basse tension	1 906	236 466	1 891	253 905	2 666	235 108	2 420	291 391
Appareils de commande - Résistances non chauffantes, potentiomètres, rhéostats	298	95 872	353	114 169	277	110 396	406	163 704
Electrothermie et soudage électrique	1 444	170 489	1 247	169 381	1 509	186 544	2 480	276 829
Isolants pour l'électricité	443	68 707	677	69 436	808	70 539	922	80 669
Fils et câbles électriques - Tubes pour canalisations	33 859	1 611 786	35 432	1 755 018	31 996	1 637 644	37 102	2 054 303
Matériel d'éclairage industriel et public	3 516	323 839	3 242	353 546	2 894	320 515	3 411	375 148
Autre matériel électrique d'équipement	717	132 204	1 103	121 775	547	98 348	659	124 650
Réparations et autres travaux à façon	-	871 378	-	807 665	-	893 210	-	1 111 430
	55 561	5 210 581	57 693	5 401 752	54 462	5 121 180	64 484	6 622 290

EXPEDITIONS DE L'INDUSTRIE DES FABRICATIONS METALLIQUES
Etablissements occupant 5 ouvriers ou plus (suite)

	Premier trimestre 1973 (1)		Deuxième trimestre 1973		Troisième trimestre 1973		Quatrième trimestre 1973	
	1 000 kg	1 000 F	1 000 kg	1 000 F	1 000 kg	1 000 F	1 000 kg	1 000 F
TELECOMMUNICATIONS, ELECTRONIQUE PROFESSIONNELLE, AUTOMATION								
Appareils et installations de télécom- munications pour la téléphonie et la télégraphie	4 402	3 142 964	4 238	3 048 964	3 775	2 846 978	5 620	3 595 875
Appareils et installations d'émission et de transmission pour la radiodiffu- sion, la télévision, le radioguidage, le radiosondage et la radiotélécom- mande	101	188 987	124	222 578	75	101 553	102	195 861
Appareils électriques de signalisation acoustique et visuelle	83	55 453	302	98 328	199	201 417	377	138 874
Appareils d'électricité médicale et tous autres appareils à radiations	109	259 565	296	267 266	111	240 521	60	309 356
Composants actifs et passifs	59	1 258 057	67	1 370 689	49	1 229 678	82	1 544 609
Electronique professionnelle	230	505 316	208	367 331	144	547 596	660	785 684
Autres appareils électroniques	290	848 657	497	922 039	272	773 191	296	846 510
Réparations et autres travaux à façon	-	330 666	-	270 337	-	349 067	-	507 598
	5 274	6 589 665	5 732	6 567 532	4 625	6 290 001	7 197	7 924 367
MATERIEL ELECTRIQUE DE CONSOMMATION ELECTRONIQUE POUR LE GRAND PUBLIC								
Petit matériel d'installation	4 514	373 914	4 554	385 102	4 112	329 820	8 786	469 870
Appareils électrodomestiques - Appareils tournants	462	74 113	462	85 892	608	74 639	476	92 549
Machines à laver, à usage domestique	23 183 1 316	102 768	19 911 1 262	95 400	20 240 1 290	93 115	23 211 1 406	108 079
Appareils électrothermiques domes- tiques	2 442	260 634	2 116	241 884	2 009	228 801	2 703	319 862
Réfrigérateurs et congéla- teurs domestiques	9 801 945	69 331	10 499 1 044	78 836	9 800 750	63 637	9 883 651	78 841
Récepteurs de télévision (portatifs, domestiques "noir et blanc" et "couleur")	161 942	1 416 291	178 516	1 528 060	148 358	1 332 849	223 055	1 986 605
Récepteurs de radio (portatifs, pour voitures automobiles, domestique)	435 200 9 119	1 928 218	433 536 8 827	1 761 875	452 505 8 759	1 706 095	649 048 12 303	2 252 570
Electrophones et enregistreurs, pick- up et tourne disques	1 570	423 865	1 717	433 991	1 834	444 053	2 299	612 462
Eclairage domestique	11 069	499 725	10 730	503 126	9 278	437 111	14 629	657 880
Piles et accumulateurs	223	280 086	181	277 644	214	169 151	262	278 913
Réparations et autres travaux à façon	-	125 359	-	142 601	-	138 588	-	193 374
	37 232	5 554 304	37 335	5 534 411	34 347	5 017 859	51 698	7 051 005
Total général	1 593 817	88 001 070	1 597 294	91 967 971	1 337 450	79 950 834	1 601 217	100 340 658

(1) chiffres rectifiés

PRODUCTION NETTE D'ELECTRICITE (millions de kWh) (1)

	Par catégorie de producteurs			D'après la nature des centrales			Totaux			
	En vue de la distribution publique		Autoproduteurs industriels	Centrales thermiques			Production	Importations	Exportations	Total absorbé par les réseaux plus les pertes
	Entreprises publiques	Entreprises privées		équipées de chaudières	équipées de moteurs à combustion interne	Centrales hydrauliques				
1967	48	1 174	662	1 831	33	19,8	1 884	46,6	47,8	1 883
1968	47	1 335	707	2 039	29	20,1	2 088	53,8	59,4	2 083
1969	49	1 504	750	2 241	42	18,9	2 303	51,8	81,2	2 273
1970	60	1 601	752	2 346	47	20,3	2 413	108,4	77,2	2 445
1971	55	1 778	793	2 565	49	13,0	2 626	89,1	130,3	2 592
1972	59	2 048	865	2 873	52	51,9	2 972	130,0	174,7	2 927
1973	74	2 312	874				3 260	137,5	200,4	3 197
janvier	77	2 488	939	3 377	72	54,1	3 504	157,8	200,5	3 461
février	80	2 287	843	3 079	61	69,9	3 210	137,3	217,9	3 064
mars	82	2 434	961	3 350	67	59,6	3 476	154,7	252,0	3 379
avril	70	2 291	878	3 128	57	52,9	3 238	150,3	238,9	3 149
mai	59	2 137	830	2 988	38	60,0	3 086	177,9	144,5	3 119
juin	64	2 047	822	2 825	55	52,7	2 933	103,9	128,9	2 908
juillet	35	1 936	736	2 642	41	24,7	2 708	130,6	171,1	2 667
août	62	2 151	827	2 950	66	23,2	3 039	123,6	209,0	2 954
septembre	77	2 296	780	3 054	67	31,3	3 153	106,5	249,3	3 010
octobre	89	2 610	949	3 505	84	58,1	3 647	125,4	247,0	3 525
novembre	77	2 533	944				3 554	144,5	169,9	3 529
décembre	111	2 480	981				3 573	137,2	175,5	3 532
1974										
janvier	101	2 530	1 008				3 639	137,6	191,6	3 585
février	91	2 356	917				3 363	113,8	191,9	3 285
mars	101	2 546	970				3 617	137,5	194,8	3 560
avril	92	2 259	927				3 278	142,0	139,6	3 280

DISTRIBUTION D'EAU

	Volume d'eau capté (1 000 m3)	Volume d'eau cédé par des tiers (1 000 m3)	Total (1 000 m3)	Volume d'eau cédé à d'autres sociétés et pertes (1 000 m3)	Volume disponible pour la distribution (1 000 m3)
1967	32 795	4 534	37 328	8 133	29 196
1968	34 790	5 448	40 238	8 485	31 752
1969	34 943	6 583	41 526	9 383	32 143
1970	36 424	7 191	43 615	10 753	32 862
1971	37 906	7 507	45 412	11 254	35 622
1972	39 041	8 072	47 113	11 398	35 714
1973	41 731	8 747	50 478	12 512	37 966
janvier	40 937	8 785	49 722	12 203	37 519
février	36 832	7 916	44 748	10 962	33 786
mars	41 177	9 331	50 508	12 142	38 366
avril	39 990	8 564	48 555	11 913	36 641
mai	41 540	8 810	50 349	12 462	37 887
juin	42 819	9 692	52 511	12 876	39 635
juillet	42 638	8 855	51 493	12 549	38 944
août	45 054	9 070	54 124	13 681	40 443
septembre	43 240	8 550	51 790	12 820	38 970
octobre	44 062	8 457	52 519	13 157	39 362
novembre	41 095	8 076	49 171	11 863	37 308
décembre	41 391	8 861	50 252	13 521	36 731
1974					
janvier	43 147	9 018	52 165	13 401	38 763
février	39 227	8 020	47 247	12 096	35 151
mars	43 174	8 964	52 139	13 421	38 718

(1) Source : Administration de l'Energie. Fédération professionnelle des Producteurs et Distributeurs d'Electricité de Belgique.

III. EMPLOI

A. PERSONNEL RECENSE DANS LES ETABLISSEMENTS ASSUJETTIS A UNE STATISTIQUE MENSUELLE D'ACTIVITE INDUSTRIELLE (suite)

NATURE DES INDUSTRIES	1972			1973			1974					
	Moyennes mensuelles			Moyennes mensuelles			Janvier			Février		
	Em-ployés	Ou-vriers	Heures-ouvriers (x1 000)	Em-ployés	Ou-vriers	Heures-ouvriers (x1 000)	Em-ployés	Ou-vriers	Heures-ouvriers (x1 000)	Em-ployés	Ou-vriers	Heures-ouvriers (x1 000)
Industries extractives												
Mines de houille :												
Présents (2)	1 332	26 203	541,4	1 226	23 006	473,7	1 182	21 662	465,6	1 175	21 963	450,4
Inscrits (3)												
a) Belges	..	16 909	14 571	14 364	14 339	..
b) Etrangers	..	15 863	13 906	13 863	13 874	..
Carrières	895	4 955	748,2	855	4 266	612,5
Chaux, calcaire et dérivés	808	3 982	654,0	898	3 996	638,0
Industries alimentaires												
Confiture	267	946	136,3	253	1 151	161,1
Margarine	984	828	124,0	968	824	121,0	1 005	837	142,5	1 013	817	122,6
Huiles végétales et animales	353	937	154,8	339	899	141,6	378	923	127,4	391	944	162,4
Aliments composés pour animaux	1 979	4 217	679,5	1 954	4 245	672,7	1 927	4 236	737,5	1 989	4 222	658,8
Autres industries alimentaires(4)	5 784	21 583	3 214,7	5 940	22 355	3 261,1	5 161	22 879	3 566,3	6 179	22 653	3 309,5
Industrie du tabac												
	1 425	6 398	866,4	1 475	7 062	995,3	1 505	7 206	1 049,3
Industrie textile												
1. Filature :												
Coton : coton fin (5)	567	7 245	375,9	591	7 669	400,9	592	7 628	375,0	591	7 600	380,3
cardes fileuses (5)	9	279	4,8	31	286	4,5	31	301	5,0	31	296	4,7
cocons (5)	-	154	0,8	-	144	0,7	-	139	0,8	-	154	0,7
Laine cardée	260	2 548	377,2	270	2 568	362,9	300	2 482	382,8	300	2 443	338,8
Laine peignée	1 311	9 188	1 247,0	1 277	8 637	1 125,0	1 235	8 160	1 184,5	1 224	8 256	1 079,9
Lin et chanvre (5)	81	1 233	7,5	75	1 345	8,3	76	1 333	8,2
Jute	136	2 716	405,4	132	2 466	354,6	124	2 408	387,9	124	2 421	347,2
Filature et corderie de fibres dures	17	979	138,8	75	990	135,4	71	1 017	140,3	73	1 012	129,4
2. Tissage												
	4 663	31 272	4 651,2	4 894	31 437	4 518,8
3. Bonneterie												
	1 906	16 694	2 353,6	1 784	15 817	2 071,8	1 742	14 952	2 105,6
4. Autres industries :												
Lavage et carbonis. de la laine	77	676	89,7	78	630	77,0	79	556	73,8	79	584	70,1
Peignage de la laine	184	1 542	215,9	192	1 480	192,5	160	1 363	198,9	198	1 353	172,8
Fileteries	149	448	68,3	168	572	84,9	168	633	92,3	169	629	90,4
Ouate	117	567	84,9	125	563	81,4	122	582	79,4	121	588	88,1
Feutre	136	704	96,9	127	662	90,7	120	639	97,9	122	634	87,4
Rubannerie	253	1 833	268,8	251	1 636	230,7	250	1 621	257,0	250	1 600	233,3
Chaussures, vêtement et confection												
Chaussures	585	5 618	763,6	512	4 813	639,5	484	4 690	719,4	476	4 725	674,6
Pantoufles	62	927	133,7	54	800	105,4	51	705	103,5	54	698	90,8
Gant. maroq. et art. en cuir n.d.a.	337	2 348	290,5	353	2 206	321,3	341	2 204	339,2	337	2 201	309,9
Vêtement et confection (6)	6 924	58 155	7 909,6	7 016	59 340	8 209,6	7 370	58 303	8 504,3
Bois, papier												
Bois et industries connexes (6)	4 293	34 113	5 317,2	4 621	36 902	5 679,1	4 723	37 629	6 307,3
Meubles	2 047	16 902	2 658,9	2 239	18 287	2 818,5	2 300	18 862	3 200,8
Sièges	750	6 233	940,7	827	7 047	1 065,3	821	7 136	1 164,3
Menuiserie	423	2 941	457,8	472	3 147	476,3	524	3 204	509,1
Boissellerie	236	1 883	297,0	243	2 136	330,3	234	2 192	363,5
Caisserie et tonnellerie	114	1 029	155,9	103	1 009	151,9	109	1 038	166,4
Contreplaqués, panneaux blocs ou pan. lamellés, panneaux comprimés	502	3 490	554,4	520	3 652	586,4	526	3 598	655,2
Autres activités	221	1 635	252,6	217	1 624	250,4	209	1 599	247,8
Papier (production)	2 133	8 227	1 283,7	2 089	8 081	1 206,4	2 074	8 143	1 276,7	2 074	8 173	1 156,5
Papier (transformation)	3 264	12 231	1 839,4	3 346	12 265	1 812,0	3 400	12 348	2 033,6	3 393	12 305	1 831,0
Tannerie												
	331	2 012	298,8	331	1 916	270,3	320	1 840	289,3	320	1 841	272,8

(1) Personnel inscrit sur l'état de paiement comprenant le 15 du mois.

(2) Il s'agit du nombre moyen de présences par jour ouvré et du nombre de postes effectués.

(3) Ouvriers inscrits à la fin de l'année ou du mois.

(4) A l'exclusion, en particulier, de l'abattage du bétail, des laiteries, beurreries, fromageries, de la meunerie, des boulangeries et pâtisseries, des fabriques de sucre. Le personnel occupé dans ces activités est repris au tableau B. ci-après.

(5) Il s'agit, pour ces branches d'activité, de millions de broches-heures.

(6) Personnel des établissements occupant 5 ouvriers ou plus. Voir également tableau B.

A. PERSONNEL RECEUSE DANS LES ETABLISSEMENTS ASSUJETTIS A UNE STATISTIQUE MENSUELLE D'ACTIVITE INDUSTRIELLE (suite)

NATURE DES INDUSTRIES	1972			1973			1974			Février		
	Moyennes mensuelles			Moyennes mensuelles			Janvier			Février		
	Em-ployés	Ou-vriers	Heures-ouvriers (x1 000)	Em-ployés	Ou-vriers	Heures-ouvriers (x1 000)	Em-ployés	Ou-vriers	Heures-ouvriers (x1 000)	Em-ployés	Ou-vriers	Heures-ouvriers (x1 000)
Caoutchouc	1 880	6 401	949,2	1 898	6 371	938,3	1 920	6 416	998,2	1 919	6 459	944,1
Industries chimiques												
Allumettes	108	592	84,2	104	509	70,1
Savon	2 704	2 639	388,4	2 648	2 838	400,0	2 686	2 951	451,4	2 690	3 057	430,1
Autres industries chimiques (1)	16 007	28 375	4 685,4	15 920	27 676	4 549,4
Industries des dérivés du pétrole et du charbon												
Raffineries de pétrole	1 160	1 758	262,5	1 189	1 746	248,1	1 203	1 675	261,6	1 207	1 683	236,6
Agglomérés de houille	18	168	24,6	11	134	28,5	11	128	23,0
Cokeries	403	2 948	455,6	412	3 080	470,9	411	3 157	514,5	410	3 146	476,9
Industries des prod. min. non métalliques												
Terre cuite	500	5 167	780,1	442	4 861	735,9
Verre	5 183	20 264	3 078,3	5 280	19 723	2 937,5	5 169	19 867	3 260,2	4 967	19 769	2 872,1
Ciment	936	2 700	402,5	956	2 663	388,4	955	2 615	415,2	955	2 613	370,2
Céramique	964	5 536	818,5	930	5 605	819,8	952	5 820	939,6	960	5 902	845,0
Industrie métallurgique												
Sidérurgie												
1° à l'exception des personnes occupées dans les usines produisant uniquement des aciers de moulage	9 671	47 634	7 642,4	9 780	48 931	7 478,4	9 879	50 028	8 353,3	9 926	49 982	7 636,8
2° personnes occupées dans les usines produisant uniquement des aciers de moulage	623	2 971	433,4	582	2 478	350,0	541	2 276	363,5	538	2 319	345,3
Métaux non ferreux et leurs alliages	4 102	14 982	2 335,5	4 207	15 379	2 296,8	4 322	16 078	2 580,3
Fabrications métalliques (2)	72 902	246 632	36 378,9
Acieries de moulage	791	3 538	528,2
Fonderies de fer	893	5 773	844,3
Tréfilerie, étirage, laminage à froid, etc.	3 067	14 459	2 149,1
Forge, estampe, gros embout. et ind. connexes	932	4 355	632,1
Travail de la tôle et fabrication métalliques diverses	2 974	15 680	2 323,4
Accessoires métalliques du bâtiment	4 709	18 721	2 771,0
Ponts, charpentes, chaudron. et chaudières	3 138	11 891	1 828,0
Construction navale	2 177	9 579	1 417,3
Matériel de chemin de fer et tramways	827	3 140	484,3
Automobile, cycle et industries connexes	7 190	39 048	5 682,3
Machines motrices, pneumatiques et hydrauliques	3 886	7 705	1 194,4
Machines-outils et industries connexes	2 270	6 239	957,5
Machines textiles et accessoires	1 278	4 466	645,4
Constructions mécaniques diverses	2 747	8 889	1 338,2
Appareils de levage, manutention et pes.	3 329	7 664	1 188,5
Appareils et installations pour diverses industries	4 983	14 021	2 103,3
Construction élect. Appareils de mesure, de laboratoire, etc.	23 909	59 752	8 815,4
Armes et munitions	566	1 457	219,2
Industrie aéronaut.	1 957	7 840	932,6
	1 279	2 415	333,4

(1) Personnel des établissements occupant 5 ouvriers ou plus. - Voir également tableau B. - Y compris l'industrie de l'azote.

(2) Personnel des établissements occupant 5 ouvriers ou plus. - Voir également note (2) page 42.

A. PERSONNEL RECENSE DANS LES ETABLISSEMENTS ASSUJETTIS A UNE STATISTIQUE MENSUELLE D'ACTIVITE INDUSTRIELLE (suite)

NATURE DES INDUSTRIES	1972			1973			1974					
	Moyennes mensuelles			Moyennes mensuelles			Janvier			Février		
	Em-ployés	Ou-vriers	Heures-ouvriers (x1 000)	Em-ployés	Ou-vriers	Heures-ouvriers (x1 000)	Em-ployés	Ou-vriers	Heures-ouvriers (x1 000)	Em-ployés	Ou-vriers	Heures-ouvriers (x1 000)
<u>Transformation des matières plastiques (1)</u>	3 140	12 283	1 871,2	3 662	14 346	2 107,2	3 747	14 520	2 242,4	3 666	14 396	2 602,3
<u>Construction (2)</u>												
Travaux publics { gros-oeuvre	-	49 392	7 396,2	-	45 728	6 726,2	-	42 954	6 317,8	-	43 136	6 176,9
{ parachèvement	-	3 853	628,2	-	3 743	605,7	-	3 630	592,4	-	3 507	571,4
Travaux privés { gros-oeuvre	-	52 052	7 853,1	-	51 175	7 541,6	-	49 242	7 549,9	-	50 213	7 292,8
{ parachèvement	-	19 375	3 093,4	-	19 582	3 124,1	-	18 962	3 252,3	-	18 782	2 946,2
Total :	15 356	124 672	18 971,0	15 280	120 228	17 997,7	15 467	114 788	17 712,3	15 666	115 638	16 987,3
<u>Electricité (3)</u>	8 245	10 631	1 497,4	8 445	10 531	1 467,1
<u>Distribution de gaz (4)</u>	2 570	2 990	415,5	2 519	2 849	399,1	2 500	2 795	389,9	2 502	2 772	383,1
<u>Distribution de l'eau</u>	2 601	4 933	829,2	2 642	5 010	804,9	2 633	4 970	856,9	2 631	4 962	806,0

(1) Personnel des établissements occupant 5 ouvriers ou plus.

(2) Entreprises occupant 20 ouvriers ou plus en ce qui concerne le gros-oeuvre (génie civil, travaux routiers et travaux de bâtiment) et 10 ouvriers ou plus pour le parachèvement.

(3) Non compris le personnel des autoproducteurs industriels.

(4) Y compris le personnel des usines à gaz et des centrales gazières et des centrales gazières.

B. PERSONNEL RECENSE DANS LES ETABLISSEMENTS INDUSTRIELS OCCUPANT 10 OUVRIERS OU PLUS (1)

NATURE DES INDUSTRIES	1972			1973			1974					
	Moyennes mensuelles			Moyennes mensuelles			janvier			février		
	Em- ployés	Ou- vriers	Heures- ouvriers (x1 000)	Em- ployés	Ou- vriers	Heures- ouvriers (x1 000)	Em- ployés	Ou- vriers	Heures- ouvriers (x1 000)	Em- ployés	Ou- vriers	Heures- ouvriers (x1 000)
1. Industries alimentaires (2)	5 846	18 709	3 019,3	5 629	19 237	3 107,1	5 729	18 712	3 056,8	5 794	18 841	2 840,4
2. Fabrication des boissons	5 654	15 896	2 529,6	5 424	14 968	2 382,4	5 431	14 853	2 427,4	5 445	14 639	2 179,6
3. Fabrication de fils et fibres artif. et synthétiques, préparation de mat. textiles (à l'exclus. de la laine), achèvement, dentelle, broderie et tissus spéciaux	2 940	13 194	1 943,2	2 182	13 051	1 880,8	2 177	13 110	2 038,3	2 159	13 082	1 872,5
4. Confect. (fabrication de sacs, de matelas, réparations, etc...)	801	1 929	290,5	321	1 483	206,6	345	1 499	226,2	352	1 497	207,5
5. Scieries et préparation du bois	66	292	49,7	48	244	39,2	47	223	37,4	46	235	40,7
6. Imprimerie, reliure photographie et industries connexes	8 249	21 184	3 256,0	8 243	21 347	3 336,4	8 297	21 284	3 562,3	8 303	21 260	3 151,2
7. Industries des cuirs et peaux (à l'exclusion du tannage), préparation des pelletteries et confection de fourrures	161	1 024	149,2	152	967	148,5	139	931	145,5	145	954	134,0
8. Industries chimiques (3)	6 425	6 351	924,7	6 949	6 152	883,7	7 343	6 573	1 010,9	7 355	6 671	940,5
9. Industries des minéraux non métalliques à l'exclus. des briqueteries, tuileries verreries et de l'industrie de la céramique	2 834	14 936	2 244,9	2 702	14 556	2 164,7	2 693	14 007	2 236,6	2 715	14 453	2 159,8
10. Industries de l'horlogerie, de la bijouterie, des instruments scientifiques	364 185	1 018 5 810	153,3 847,1	256 197	779 5 751	116,1 841,2	209 207	613 5 629	101,8 809,0	211 210	608 5 667	88,2 834,3
11. Industr. du diamant												
12. Industries manufacturières diverses (y compris les industries de la démolition, sauf de bâtiments, du triage de déchets et de matières de récupération)	2 275	10 484	1 584,2	2 076	9 475	1 399,0	2 266	9 605	1 479,1	2 286	9 617	1 495,7

Unkel de nijverheidstakken waarvoor geen maandelijke statistiek van de bedrijvigheid bestaat en bedat voorkomt op de betaaltstaat waarin de 15e der maand begrepen is. Tengevolge ener wijziging van het

- (1) Le présent tableau ne concerne que les établissements industriels pour lesquels il n'existe pas de statistiques mensuelles d'activité. Les chiffres se rapportent au personnel inscrit sur l'état de paiement comprenant le 15 du mois. Par suite d'une modification du nombre de déclarants, les résultats ne sont pas comparables d'une année à l'autre.
- (2) Les chiffres concernent principalement l'abatage du bétail ; les laiteries, beurrieres, fromageries ; les meuneries ; les boulangeries et pâtisseries et les fabriques de sucre.
- (3) Les chiffres concernent principalement l'industrie pharmaceutique.

**STATISTIQUES ANNUELLES
DE LA
PRODUCTION**

FABRICATION DE PREPARATIONS ET DE CONSERVES DE VIANDE

ETABLISSEMENTS OCCUPANT 5 OUVRIERS OU PLUS

ANNEE 1971

REPARTITION DES ETABLISSEMENTS D'APRES LE NOMBRE D'OUVRIERS OCCUPES AU 30 SEPTEMBRE ET NOMBRE D'OUVRIERS ET D'EMPLOYES PAR CLASSE D'IMPORTANCE DES ETABLISSEMENTS

Spécification	5 à 9	10 à 19	20 à 49	50 à 99	100 ou plus	Total
Nombre d'établissements	40	49	43	11	6	149
Nombre d'ouvriers	272	674	1 277	741	1 166	4 130
Nombre d'employés	39	101	166	135	354	795

PERSONNEL APPOINTE OU SALARIE OCCUPE DANS LES ETABLISSEMENTS AUX 31 MARS, 30 JUIN, 30 SEPTEMBRE ET 31 DECEMBRE 1971

Personnel assujetti à la sécurité sociale pour employés (y compris les chefs d'établissement liés par un contrat d'emploi et les apprentis-employés)				Personnel assujetti à la sécurité sociale pour ouvriers (y compris les apprentis-ouvriers)			
Date	Hommes	Femmes	Total	Date	Hommes	Femmes	Total
31. 3.1971	549	200	749	31. 3.1971	3 282	645	3 927
30. 6.1971	564	206	770	30. 6.1971	3 298	662	3 960
30. 9.1971	566	229	795	30. 9.1971	3 398	732	4 130
31.12.1971	566	235	801	31.12.1971	3 391	742	4 133

Nombre d'heures de travail réellement effectués en 1971 par les ouvriers et les apprentis-ouvriers : 7 794 570

REPARTITION PAR PROVINCE DU PERSONNEL OCCUPE AU 30 SEPTEMBRE 1971

Provinces	Employés			Ouvriers		
	Hommes	Femmes	Total	Hommes	Femmes	Total
Anvers	149	59	208	841	304	1 145
Brabant	203	62	265	763	201	964
Liège	54	36	90	325	65	390
Limbourg	11	5	16	114	5	119
Luxembourg	34	17	51	159	66	225
Flandre orientale	77	34	111	796	74	870
Flandre occidentale	30	10	40	310	17	327
Autres provinces	8	6	14	90	-	90
Le Royaume	566	229	795	3 398	732	4 130

DEPENSES DE PERSONNEL

Spécification	Valeur (en 1 000 F)
Appointements bruts payés au personnel assujetti à la sécurité sociale pour employés	172 535
Salaires bruts payés au personnel assujetti à la sécurité sociale pour ouvriers	542 593
Cotisations à la sécurité sociale à charge des employeurs pour :	
a) le personnel assujetti à la sécurité sociale pour employés	31 906
b) le personnel assujetti à la sécurité sociale pour ouvriers	192 726
Primes d'assurance contre les accidents de travail	24 031
Autres dépenses de personnel	51 089
Total	1 014 880

MATIERES ET PRODUITS CONSOMMES

Spécification	Unité	Quantité	Valeur (en 1 000 F) T.V.A. déductible exclue
A. Combustibles et électricité			
Houille et agglomérés de houille	t	588	881
Coke	t	116	274
Essence et pétrole	hl	23 962	17 519
Huiles combustibles	hl	190 436	25 136
Gaz de pétrole liquéfié	t	444	1 374
Gaz de houille, gaz naturel	m3	1 447 187	3 760
Electricité achetée ou reçue par cession	kWh	36 079 761	46 387
Autres	-	-	1 447
Total	-	-	96 778
B. Matières premières			
Viande de boeuf	t	22 393	1 260 021
Viande de porc	t	95 993	4 302 916
Viande chevaline salée	t	1 759	96 455
Autre viande chevaline	t	9 548	376 442
Viande de mouton	t	6	497
Viande de veau	t	257	15 152
Foies	t	4 139	156 547
Total	-	-	6 208 030
C. Divers			
Farine, fécule et autres amylacés	t	3 065	42 220
Poudre de lait	t	336	6 926
Gélatine	t	94	6 066
Boyaux	-	-	128 038
Sacs en plastique	-	-	54 909
Sel, épices et arômes	-	-	120 259
Matières sucrantes	t	33	751
Fruits et légumes	t	754	8 974
Produits chimiques	-	-	2 390
Autres matières premières	-	-	37 722
Total	-	-	408 255
D. Emballages			
Boîtes en métal	-	-	172 403
Boîtes en carton	-	-	45 461
Récipients en verre	-	-	6 501
Papier d'emballage	-	-	11 370
Autres (ficelles, feuillets, étiquettes, plastique, etc...)	-	-	57 093
Total	-	-	292 828
E. Autres matières			
Lubrifiants	t	111	2 792
Matières utilisées pour l'entretien et la réparation	-	-	14 754
Petits outils à main, pneumatiques et autres fournitures non dénommées ailleurs	-	-	15 993
Total	-	-	33 539
Total général	-	-	7 039 430

Valeur totale d'achat (T.V.A. déductible exclue) des marchandises achetées en 1971 pour être revendues ou cédées telles qu'elles ont été achetées (en 1 000 F) : 1 485 737.

IMPOTS, TAXES ET DEPENSES DIVERSES

Spécification	Valeur (en 1 000 F)
Montant (non compris la T.V.A. déductible) facturé par des tiers pour l'entretien et la réparation de bâtiments, machines et moyens de transport	96 182
Montant (non compris la T.V.A. déductible) facturé par des tiers pour le travail à façon effectué pour le compte des établissements recensés	639
Montant de la T.V.A. perçue sur les marchandises et services fournis par les établissements recensés et montant éventuel des timbres fiscaux appliqués sur les factures de vente (taxes de transmission, de luxe, de facture) y compris le montant de la taxe à l'exportation	490 167
Montant de la T.V.A. déductible sur les achats et remboursement effectivement reçu en 1971 des taxes assimilées au timbre grevant les stocks au 31 décembre 1970	600 068
Montant des timbres appliqués sur les licences d'exportation, de la taxe de circulation sur les véhicules à moteur, des impôts communaux et provinciaux	9 677
Montant du précompte immobilier (y compris les additionnels provinciaux et communaux)	6 115
Frais (non compris la T.V.A. déductible) payés pour le transport effectué par des tiers et facturés indépendamment des factures d'achat	35 031
Primes d'assurance contre l'incendie, contre le vol d'autos et contre les dommages résultant d'accidents d'automobiles	16 673
Charges diverses (non compris la T.V.A. déductible) (1)	334 279

PRODUITS FABRIQUES OU ACHEVES, LIVRAISONS ET STOCKS

Produits	Unité	Produits fabriqués ou achevés dans les établissements pour compte propre et pour des tiers (travail à façon)	Produits livrés				Quantité en stock au 31.12.1971
			destinés à la Belgique		destinés à l'étranger		
			Quantité	Valeur (en 1 000 F) T.V.A. exclue	Quantité	Valeur (en 1 000 F)	
		Quantité					
Jambons et épaules cuits	t	37 123	19 152	1 849 625	17 073	1 306 075	1 209
Sauçissons secs	t	17 360	14 267	1 151 202	3 107	253 627	926
Viande chevaline fumée	t	3 097	2 557	236 191	522	42 297	83
Autres viandes salées ou fumées	t	13 050	9 914	759 110	2 878	291 276	572
Pâté de foie	t	7 712	4 190	278 316	3 418	231 607	135
Autres viandes non mises en boîte	t	16 585	13 343	866 928	3 166	214 615	454
Conserves en boîtes ou en bocaux	t	17 623	14 153	1 062 083	3 416	177 333	2 062
Plats cuisinés	t	498	(2) 515	(2) 33 733	-	-	36
Saindoux	t	133	133	2 039	-	-	1
Autres viandes non préparées	t	3 791	(2) 3 618	(2) 243 109	-	-	(. .)
Autres produits et déchets	-	-	-	47 053	-	-	-
Total	-	-	-	6 529 389	-	2 516 830	-

(1) Ce poste ne se rapporte pas aux amortissements, aux intérêts, aux loyers et aux impôts.

(2) Y compris les produits livrés destinés à l'étranger.

Spécification	Valeur (en 1 000 F)
Constructions et équipement lourd entrepris par les établissements pour leur usage propre, au moyen de leur propre main-d'oeuvre et en dehors de leur activité courante (T.V.A. exclue)	6 129
Montant facturé en 1971 à d'autres établissements pour services rendus (T.V.A. exclue)	13 462
Indemnités reçues des compagnies d'assurance pour dommages subis par suite d'incendie, vol d'autos et accidents d'automobiles	1 314
Valeur globale des ventes de marchandises sorties des établissements sans y avoir subi de transformation (T.V.A. exclue)	1 562 069
Autres recettes	140 932

VALEUR DES STOCKS ET DES PRODUITS EN COURS DE FABRICATION

Spécification	Valeur (en 1 000 F) (1)	
	au 1er janvier 1971	au 31 décembre 1971
Combustibles, matières premières et autres produits à mettre en oeuvre (T.V.A. déductible exclue)	248 645	259 064
Produits finis et déchets	295 523	356 477
Marchandises destinées à être revendues telles qu'elles ont été achetées (T.V.A. déductible exclue)	25 292	34 777
Produits en cours de fabrication et constructions en cours d'exécution	61 254	90 186

INVESTISSEMENTS

ETABLISSEMENTS AYANT OCCUPE 20 PERSONNES OU PLUS

(en 1 000 F)

I. Augmentation (T.V.A. déductible exclue)						II. Réduc- tion (T.V.A. exclue)	III. Amortissements pour l'ensemble du capital investi		IV. Financement des investissements		
Machines, installa- tions et véhicules, neufs et usagés	Construc- tion de bâtiments et d'au- tres ouvrages	Achats de bâtiments et autres construc- tions existants et de ter- rains bâ- tis et non bâties	Total	Investis- sements sociaux	Total général	Vente de terrains et ces- sion de capitaux fixes usagés	Amortis- sements du maté- riel et de l'ou- tillage	Amortis- sements des bâti- ments et autres construc- tions	Financement par les ressources propres des entreprises	Finance- ment par des ressources autres que celles des entreprises	
174 483	32 994	92 123	11 369	277 975	4 132	282 107	121 103	104 731	24 964	192 664	89 443

(1) Après déduction du montant total des taxes assimilées au timbre grevant les stocks, quelle que soit la date à laquelle le remboursement aura lieu.

C O N S E R V E S D E L E G U M E S

ETABLISSEMENTS OCCUPANT 5 OUVRIERS OU PLUS

ANNEE 1971

REPARTITION DES ETABLISSEMENTS D'APRES LE NOMBRE D'OUVRIERS OCCUPES AU 30 SEPTEMBRE ET NOMBRE D'OUVRIERS ET D'EMPLOYES PAR CLASSE D'IMPORTANCE DES ETABLISSEMENTS

Spécification	5 à 19	20 à 49	50 à 199	200 ou plus	Total
Nombre d'établissements	4	6	8	6	24
Nombre d'ouvriers	52	226	1 056	1 952	3 286
Nombre d'employés	4	16	134	444	598

PERSONNEL APPOINTE OU SALARIE OCCUPE DANS LES ETABLISSEMENTS AUX 31 MARS, 30 JUIN, 30 SEPTEMBRE ET 31 DECEMBRE 1971

Personnel assujetti à la sécurité sociale pour employés (y compris les chefs d'établissement liés par un contrat d'emploi et les apprentis-employés)				Personnel assujetti à la sécurité sociale pour ouvriers (y compris les apprentis-ouvriers)			
Date	Hommes	Femmes	Total	Date	Hommes	Femmes	Total
31. 3.1971	443	155	598	31. 3.1971	1 202	1 037	2 239
30. 6.1971	440	150	590	30. 6.1971	1 451	1 103	2 554
30. 9.1971	441	157	598	30. 9.1971	1 674	1 612	3 286
31.12.1971	452	156	608	31.12.1971	1 236	1 104	2 340

Nombre d'heures de travail réellement effectuées en 1971 par les ouvriers et les apprentis-ouvriers : 4 698 495

REPARTITION PAR PROVINCE DU PERSONNEL OCCUPE AU 30 SEPTEMBRE

Provinces	Employés			Ouvriers		
	Hommes	Femmes	Total	Hommes	Femmes	Total
Anvers	175	71	246	640	814	1 454
Brabant	174	53	227	397	352	749
Autres provinces (1)	92	33	125	637	446	1 083
Le Royaume	441	157	598	1 674	1 612	3 286

DEPENSES DE PERSONNEL

Spécification	Valeur (en 1 000 F)
Appointements bruts payés au personnel assujetti à la sécurité sociale pour employés	167 263
Salaires bruts payés au personnel assujetti à la sécurité sociale pour ouvriers	308 519
Cotisations à la sécurité sociale à charge des employeurs pour :	
a) le personnel assujetti à la sécurité sociale pour employés	28 661
b) le personnel assujetti à la sécurité sociale pour ouvriers	121 613
Primes d'assurance contre les accidents de travail	11 232
Autres dépenses de personnel	30 135
Total	667 423

(1) Concerne principalement la province de Flandre occidentale.

MATIERES ET PRODUITS CONSOMMES

Spécification	Unité	Quantité	Valeur (en 1 000 F) T.V.A. déductible exclue
A. Combustibles et électricité			
Houille et coke	t	227	421
Esence et pétrole	hl	6 015	4 184
Huiles combustibles	hl	176 969	19 797
Gaz de pétrole liquéfié	t	95	431
Gaz de houille, gaz naturel	m3	91 115	229
Electricité achetée ou reçue par cession	kWh	16 431 332	22 460
Autres	-	-	17
Total	-	-	47 539
B. Matières premières			
Pois	t	47 797	280 337
Carottes	t	41 477	102 695
Epinards	t	8 394	11 616
Céleris	t	15 470	34 833
Asperges	t	387	7 950
Haricots	t	38 423	178 319
Autres légumes	t	37 598	288 801
Sel	t	2 822	4 046
Epices	t	212	5 228
Sucre blanc et autres matières sucrantes	t	1 980	21 734
Produits chimiques	-	-	7 005
Autres produits des industries alimentaires	-	-	45 769
Total	-	-	988 333
C. Autres matières			
Emballages, récipients, etc...	-	-	698 706
Lubrifiants	t	45	1 053
Matières utilisées pour l'entretien et la réparation	-	-	15 987
Petits outils à main, pneumatiques et autres fournitures non dénommées ailleurs	-	-	4 008
Total	-	-	719 754
Total général	-	-	1 755 626

Valeur totale d'achat (T.V.A. déductible exclue) des marchandises achetées en 1971 pour être revendues ou cédées telles qu'elles ont été achetées (en 1 000 F) : 403 184.

IMPOTS, TAXES ET DEPENSES DIVERSES

Spécification	Valeur (en 1 000 F)
Montant (non compris la T.V.A. déductible) facturé par des tiers pour l'entretien et la réparation de bâtiments, machines et moyens de transport et pour le travail à façon effectué pour le compte des établissements.	65 079
Montant de la T.V.A. perçue sur les marchandises et services fournis par les établissements recensés et montant éventuel des timbres fiscaux appliqués sur les factures de vente (taxes de transmission, de luxe, de facture) y compris le montant de la taxe à l'exportation.	130 679
Montant de la T.V.A. déductible sur les achats et remboursement effectivement reçu en 1971 des taxes assimilées au timbre grevant les stocks au 31 décembre 1970.	211 189
Montant des timbres appliqués sur les licences d'exportation, de la taxe de circulation sur les véhicules à moteur, des impôts communaux et provinciaux.	3 035
Montant du précompte immobilier (y compris les additionnels provinciaux et communaux).	6 008
Frais (non compris la T.V.A. déductible) payés pour le transport effectué par des tiers et facturés indépendamment des factures d'achat.	84 909
Primes d'assurance contre l'incendie, contre le vol d'autos et contre les dommages résultant d'accidents d'automobiles,	12 036
Charges diverses (non compris la T.V.A. déductible) (1)	116 511

(1) Ce poste ne se rapporte pas aux amortissements, aux intérêts, aux loyers et aux impôts.

PRODUCTION ET LIVRAISONS

Produits finis	Unité	Produits fabriqués ou achevés dans les établissements pour compte propre Quantité	Produits livrés destinés à la Belgique et à l'étranger	
			Quantité	Valeur (en 1 000 F) T.V.A. exclue
Conserves de légumes (poids net) :				
- Pois	t	34 614	47 495	763 482
- Carottes	t	15 363	15 318	261 907
- Pois et carottes	t	20 155	24 968	446 764
- Epinards	t	2 094	2 072	27 462
- Céleris	t	3 399	3 263	83 025
- Haricots	t	44 800	40 925	567 089
- Macédoines	t	7 551	8 485	161 813
- Salsifis	t	4 643	2 644	78 399
- Choux	t	1 629	1 565	35 202
- Légumes surgelés	t	15 688	14 525	291 094
- Autres légumes et déchets	-	-	-	373 420
Total	-	-	-	3 089 657

Valeur des ventes (en 1 000 F) : en Belgique (T.V.A. exclue) : 1 370 508
à l'étranger : 1 719 149

- Autres recettes (en 1 000 F) (T.V.A. exclue) : 23 523

- Valeur globale des ventes de marchandises sorties des établissements sans y avoir subi de transformation (en 1 000 F) (T.V.A. exclue) : 440 020

VALEUR DES STOCKS ET DES PRODUITS EN COURS DE FABRICATION

Spécification	Valeur (en 1 000 F) (1)	
	au 1.1.1971	au 31.12.1971
Combustibles, matières premières et autres produits à mettre en oeuvre (T.V.A. déductible exclue)	171 326	149 994
Produits finis	1 427 404	1 424 016
Marchandises destinées à être revendues telles qu'elles ont été achetées (T.V.A. déductible exclue) et produits en cours de fabrication	50 275	121 386

(1) Après déduction du montant total des taxes assimilées au timbre grevant les stocks, quelle que soit la date à laquelle le remboursement aura lieu.

INVESTISSEMENTS

ETABLISSEMENTS AYANT OCCUPE 20 PERSONNES OU PLUS

(en 1 000 F)

I. Augmentation (T.V.A. déductible exclue)				II. Réduction (T.V.A. exclue)	III. Amortissements pour l'ensemble du capital investi		IV. Financement des investissements	
Machines, installations et véhicules, neufs et usagés		Constructions et achats de bâtiments et autres constructions existants et de terrains bâti et non bâti	Total général	Vente de terrains et cession de capitaux fixes usagés	Amortisse- ments du matériel et de l'outil- lage	Amortisse- ments des bâtiments et autres constructions	Financement par les ressources propres des entreprises	Financement par des ressources autres que celles des entreprises
Total	dont véhicules pour les transports à l'extérieur							
161 225	8 580	54 380 (1)	215 605	7 221	146 428	19 496	102 086	113 519

(1) Y compris les investissements sociaux.

BOULANGERIES, BOULANGERIES-PÂTISSERIES, PÂTISSERIES

ETABLISSEMENTS OCCUPANT 5 OUVRIERS OU PLUS

ANNEE 1971

REPARTITION DES ETABLISSEMENTS D'APRES LE NOMBRE D'OUVRIERS OCCUPES AU 31 DECEMBRE ET NOMBRE D'OUVRIERS ET D'EMPLOYES PAR CLASSE D'IMPORTANCE DES ETABLISSEMENTS

Spécification	5 à 9	10 à 19	20 à 49	50 à 99	100 ou plus	Total
Nombre d'établissements	184	95	26	15	9	329
Nombre d'ouvriers	1 119	1 260	797	1 075	1 632	5 883
Nombre d'employés	260	195	96	198	210	959

REPARTITION PAR PROVINCE DU PERSONNEL OUVRIER ET EMPLOYE OCCUPE AU 31 DECEMBRE 1971

Provinces	Employés			Ouvriers		
	Hommes	Femmes	Total	Hommes	Femmes	Total
Anvers	26	128	154	818	103	921
Brabant	117	204	321	1 201	287	1 488
Hainaut	83	41	124	1 189	139	1 328
Liège	24	131	155	600	101	701
Limbourg	2	19	21	242	9	251
Flandre orientale	30	52	82	293	183	476
Flandre occidentale	15	38	53	268	33	301
Namur et Luxembourg	13	36	49	374	43	417
Le Royaume	310	649	959	4 985	898	5 883

PERSONNES OCCUPEES DANS LES ETABLISSEMENTS (SITUATION AU 31 DECEMBRE 1971)

Spécification	Nombre de personnes occupées entièrement par les boulangeries, les pâtisseries, les boulangeries-pâtisseries			Nombre de personnes occupées partiellement par les boulangeries, les pâtisseries, les boulangeries-pâtisseries
	Hommes	Femmes	Total	
Chefs d'établissement et chefs de département boulangeries-pâtisseries :				
a) non liés par un contrat d'emploi	335	69	404	11
b) liés par un contrat d'emploi	58	7	65	2
Personnel assujetti à la sécurité sociale pour employés	257	588	845	114
dont apprentis-employés	-	9	9	-
Personnel assujetti à la sécurité sociale pour ouvriers	4 841	778	5 619	264
dont apprentis-ouvriers	66	3	69	2
Autre personnel non assujetti à l'O.N.S.S.	66	19	85	11
dont apprentis-ouvriers sous contrat d'apprentissage	44	3	47	-
Conjoints et aidants	30	149	179	19
Total	5 587	1 610	7 197	421

Nombre total de journées de travail réellement effectuées en 1971 par les ouvriers et les apprentis-ouvriers : 1 540 377

DEFENSES DE PERSONNEL

Spécification	Valeur (en 1 000 F)
Appointements bruts payés au personnel assujetti à la sécurité sociale pour employés	130 569
Salaires bruts payés au personnel assujetti à la sécurité sociale pour ouvriers	784 854
Salaires bruts payés au personnel non assujetti à la sécurité sociale pour ouvriers	5 489
Cotisations à la sécurité sociale à charge des employeurs pour :	
le personnel assujetti à la sécurité sociale pour employés	31 833
le personnel assujetti à la sécurité sociale pour ouvriers	289 149
Primes d'assurance contre les accidents de travail	26 333
Indemnités de licenciement payées en cas de rupture de contrat	186
Autres dépenses de personnel	46 842
Total	1 315 255

MATIERES ET PRODUITS CONSOMMES

Spécification	Unité	Quantité	Valeur (en 1 000 F) T.V.A. déductible exclue
A. Combustibles et électricité			
Houille, agglomérés de houille, coke, lignite, briquettes et semi-coke de lignite, bois de chauffage	t	1 341	2 654
Essence et pétrole	hl	55 185	42 326
Gasoil, diesel-oil, fuel domestique et léger, fuel-oil lourd	hl	201 091	41 141
Gaz de pétrole liquéfié	t	848	2 669
Gaz de houille, gaz naturel	m3	5 532 814	11 721
Electricité achetée ou reçue par cession	kWh	18 660 443	32 050
Autres	-	-	387
Total	-	-	132 948
B. Matières premières			
Farines de froment et toutes autres farines	t	125 603	1 014 644
Levure	t	2 964	35 637
Sel	t	2 762	5 338
Lait de toute origine	hl	43 610	30 678
Graisses végétales et animales	t	4 759	136 751
Sucre de tout genre	t	3 815	54 556
Autres matières premières	-	-	288 508
Total	-	-	1 566 112
C. Autres matières			
Emballages	-	-	110 586
Autres fournitures	-	-	23 973
Total	-	-	134 559
Total général	-	-	1 833 619

Valeur totale d'achat (T.V.A. déductible exclue) des marchandises achetées en 1971 pour être revendues ou cédées telles qu'elles ont été achetées (en 1 000 F) : 130 873

IMPOTS, TAXES ET DEPENSES DIVERSES

Spécification	Valeur (en 1 000 F)
Montant de la T.V.A. perçue sur les marchandises et services fournis par les établissements recensés et montant éventuel des timbres fiscaux appliqués sur les factures de vente (taxes de transmission, de luxe, de facture) y compris le montant de la taxe à l'exportation	240 432
Montant de la T.V.A. déductible sur les achats et remboursement effectivement reçu en 1971 des taxes assimilées au timbre grevant les stocks au 31 décembre 1970	174 997
Montant des timbres appliqués sur les licences d'exportation, de la taxe de circulation sur les véhicules à moteur, des impôts communaux et provinciaux	7 888
Montant du précompte immobilier (y compris les additionnels provinciaux et communaux)	8 322
Charges diverses (non compris la T.V.A. déductible) (1)	260 898

PRODUITS VENDUS

Spécification	Unité	Quantité	Valeur (en 1 000 F) T.V.A. déductible exclue
Pains de ménage	t	24 650	328 532
Pains de fantaisie, boulot, galette, platine	t	45 321	665 546
Pains améliorés et spéciaux	t	79 511	1 368 860
Petits produits de boulangerie	-	-	445 238
Pâtisserie fraîche et produits de pâtisserie	-	-	936 429
Autres produits	-	-	184 044
Total	-	-	3 928 649

Montant facturé par les établissements pour les travaux et services industriels (en particulier cuisson à façon) effectués pour le compte de tiers (en 1 000 F) (T.V.A. exclue) : 1 962

Indemnités reçues des compagnies d'assurance pour dommages subis par suite d'incendie, vol d'autos et accidents d'automobiles (en 1 000 F) : 3 067

Valeur globale des ventes de marchandises sorties des établissements sans y avoir subi de transformation (commerce) (en 1 000 F) (T.V.A. exclue) : 151 276

Autres recettes (en 1 000 F) : 4 277

OUTILLAGE

Genre de fours	Nombre de fours datant de :		
	Avant 1954	1955 à 1959	1960 et après
Fours utilisés :			
- à sole fixe	113	52	131
- à sole sortante	29	22	103
- fours mixtes, soles sortantes et fixes	6	8	32
- à enfournement direct de rayons de pâtons	4	15	57
- fours à mouvement continu (dits à chaînes, fours tunnel, etc...)	7	14	56
- autres systèmes	14	21	36

(1) Ce poste ne se rapporte pas aux amortissements, aux intérêts, aux loyers et aux impôts.

INVESTISSEMENTS

ETABLISSEMENTS AYANT OCCUPE 20 PERSONNES OU PLUS

(en 1 000 F)

I. Augmentation (T.V.A. déductible exclue)					II. Réduction (T.V.A. exclue)	III. Amortissements pour l'ensemble du capital investi		IV. Financement des investissements	
Machines, installations et véhicules, neufs et usagés		Construction de bâtiments et d'autres ouvrages	Achats de bâtiments et autres constructions existants et de terrains bâtis et non bâtis	Total général	Vente de terrains et cession de capitaux fixes usagés	Amortissements du matériel et de l'outillage	Amortissements des bâtiments et autres constructions	Financement par les ressources propres des entreprises	Financement par des ressources autres que celles des entreprises
Total	dont véhicules pour les transports à l'extérieur								
68 223	26 815	49 655	6 754(1)	124 632	13 514	62 844	9 848	67 597	57 035

(1) Y compris les investissements sociaux.

FABRICATION D'ALIMENTS COMPOSES POUR ANIMAUX

ETABLISSEMENTS OCCUPANT 5 OUVRIERS OU PLUS

ANNEE 1971

REPARTITION DES ETABLISSEMENTS D'APRES LE NOMBRE D'OUVRIERS OCCUPES AU 30 SEPTEMBRE ET NOMBRE D'OUVRIERS ET D'EMPLOYES PAR CLASSE D'IMPORTANCE DES ETABLISSEMENTS

Spécification	5 à 9	10 à 19	20 à 49	50 à 99	100 ou plus	Total
Nombre d'établissements	42	40	27	6	12	127
Nombre d'ouvriers	259	542	760	432	2 236	4 229
Nombre d'employés	118	212	443	265	969	2 007

PERSONNEL APPOINTE OU SALARIE OCCUPE DANS LES ETABLISSEMENTS AUX 31 MARS, 30 JUIN, 30 SEPTEMBRE ET 31 DECEMBRE 1971

Personnel assujetti à la sécurité sociale pour employés (y compris les chefs d'établissement liés par un contrat d'emploi et les apprentis-employés)				Personnel assujetti à la sécurité sociale pour ouvriers (y compris les apprentis-ouvriers)			
Date	Hommes	Femmes	Total	Date	Hommes	Femmes	Total
31. 3.1971	1 657	359	2 016	31. 3.1971	4 181	114	4 295
30. 6.1971	1 627	364	1 991	30. 6.1971	4 113	111	4 224
30. 9.1971	1 632	375	2 007	30. 9.1971	4 114	115	4 229
31.12.1971	1 616	369	1 985	31.12.1971	4 105	111	4 216

Nombre d'heures de travail réellement effectuées en 1971 par les ouvriers et les apprentis-ouvriers : 8 444 676

REPARTITION PAR PROVINCE ET PAR ARRONDISSEMENT DU PERSONNEL OCCUPE AU 30 SEPTEMBRE

Arrondissements et provinces	Employés	Ouvriers	Total
Anvers	502	1 032	1 534
Malines et Turnhout	144	262	406
<i>Province d'Anvers</i>	<i>646</i>	<i>1 294</i>	<i>1 940</i>
<i>Province de Brabant</i>	<i>191</i>	<i>351</i>	<i>542</i>
Verviers	31	51	82
Huy, Liège et Waremme	70	177	247
<i>Province de Liège</i>	<i>101</i>	<i>228</i>	<i>329</i>
<i>Province de Limbourg</i>	<i>35</i>	<i>154</i>	<i>189</i>
<i>Provinces de Hainaut, Luxembourg et Namur</i>	<i>18</i>	<i>37</i>	<i>55</i>
Eeklo, Audenarde et Saint-Nicolas	80	96	176
Gand	434	791	1 225
Termonde	71	110	181
<i>Province de Flandre Orientale</i>	<i>585</i>	<i>997</i>	<i>1 582</i>
Bruges	67	147	214
Courtrai	64	109	173
Roulers	169	585	754
Tielt	91	218	309
Autres arrondissements	40	109	149
<i>Province de Flandre Occidentale</i>	<i>431</i>	<i>1 168</i>	<i>1 599</i>
<i>Le Royaume</i>	<i>2 007</i>	<i>4 229</i>	<i>6 236</i>

DEPENSES DE PERSONNEL

Spécification	Valeur (en 1 000 F)
Appointements bruts payés au personnel assujetti à la sécurité sociale pour employés	518 783
Salaires bruts payés au personnel assujetti à la sécurité sociale pour ouvriers	685 453
Cotisations à la sécurité sociale à charge des employeurs pour :	
- le personnel assujetti à la sécurité sociale pour employés	89 655
- le personnel assujetti à la sécurité sociale pour ouvriers	239 118
Primes d'assurance contre les accidents de travail	32 686
Autres dépenses de personnel	122 637
Total	1 688 332

MATIERES ET PRODUITS CONSOMMES

Spécification	Unité	Quantité	Valeur (en 1 000 F) T.V.A. déductible exclue
A. Combustibles et électricité			
Houille et coke	t	137	328
Essence et pétrole	hl	89 074	39 492
Huiles combustibles	hl	132 213	24 061
Gaz de pétrole liquéfié	t	324	1 184
Gaz de houille, gaz naturel	1000 m3	505	963
Electricité achetée ou reçue par cession	1000 kWh	140 796	163 231
Autres	-	-	164
Total	-	-	229 423
B. Matières premières			
Tourteaux, farines et schroots, y compris le glutenfeed : moins de 25 % de protéines brutes	t	189 479	831 425
25 % et plus de protéines brutes	t	647 442	3 306 590
Maïs	t	651 883	3 182 883
Orge	t	267 979	1 283 671
Sorgho	t	297 344	1 406 592
Millet	t	7 850	32 982
Alpistes	t	2 610	13 529
Dari	t	16 498	82 904
Froment	t	36 912	207 310
Autres céréales fourragères	t	576 203	2 632 914
Farine de viande	t	51 649	344 454
Farine de poisson	t	84 145	863 958
Sous-produits de meunerie et d'autres industries alimentaires	t	603 910	2 339 738
Racines et farines de manioc et similaires	t	301 942	1 178 350
Graines de légumineuses	t	20 320	100 241
Autres graines	t	679	4 665
Produits déshydratés	t	65 552	225 065
Mélasses	t	139 012	270 783
Poudres de lait, lactosérums, etc...	t	51 160	887 442
Graisses animales et végétales	t	37 334	400 573
Matières minérales, vitamines et toutes autres substances auxiliaires de l'alimentation	t	167 607	1 130 313
Divers	-	-	16 562
Total	-	-	20 742 944
C. Autres matières			
Emballages, récipients, etc	-	-	265 401
Lubrifiants	t	232	4 719
Matières utilisées pour l'entretien et la réparation	-	-	61 224
Petits outils à main, pneumatiques et autres fournitures non dénommées ailleurs	-	-	16 936
Total	-	-	348 280
Total général	-	-	21 320 647

Valeur totale d'achat (T.V.A. déductible exclue) des marchandises achetées en 1971 pour être revendues ou cédées telles qu'elles ont été achetées (en 1 000 F) : 2 196 833

IMPOTS, TAXES ET DEPENSES DIVERSES

Spécification	Valeur (en 1 000 F)
Montant (non compris la T.V.A. déductible) facturé par des tiers pour l'entretien et la réparation de bâtiments, machines et moyens de transport	137 901
Montant (non compris la T.V.A. déductible) facturé par des tiers pour le travail à façon effectué pour le compte des établissements	33 692
Montant de la T.V.A. perçue sur les marchandises et services fournis par les établissements recensés et montant éventuel des timbres fiscaux appliqués sur les factures de vente (taxes de transmission, de luxe, de facture) y compris le montant de la taxe à l'exportation	1 701 858
Montant de la T.V.A. déductible sur les achats et remboursement effectivement reçu en 1971 des taxes assimilées au timbre grevant les stocks au 31 décembre 1970	1 736 535
Montant des timbres appliqués sur les licences d'exportation, de la taxe de circulation sur les véhicules à moteur, des impôts communaux et provinciaux	22 052
Montant du précompte immobilier (y compris les additionnels provinciaux et communaux)	18 207
Frais (non compris la T.V.A. déductible) payés pour le transport effectué par des tiers et facturés indépendamment des factures d'achat	168 995
Primes d'assurance contre l'incendie, contre le vol d'autos et contre les dommages résultant d'accidents d'automobiles	46 052
Charges diverses (non compris la T.V.A. déductible) (1)	592 248

PRODUITS FABRIQUES OU ACHEVES, LIVRAISONS ET STOCKS

Produits	Unité	Produits fabriqués ou achevés dans les établissements pour compte propre ou pour compte de tiers (travail à façon) Quantité	Produits destinés à la Belgique et à l'étranger		Quantité en stock au 31.12.1971
			Quantité	Valeur (en 1 000 F) T.V.A. exclue	
A. PRODUITS FINIS :					
I. Animaux de basse-cour :					
1. Aliments pour volaille :					
a) Elevage du 1er jour jusqu'à la ponte	t	192 077	191 809	1 174 763	1 408
b) Ponte	t	611 795	610 497	3 612 635	3 798
c) Engraissement	t	273 116	271 504	1 791 456	1 833
2. Aliments pour autres animaux de basse-cour (dindons, pigeons, lapins et autres)	t	73 948	74 019	476 609	1 511
II. Porcs :					
1. Aliments pour porcelets	t	524 138	507 762	3 386 966	3 638
2. Autres	t	1 678 462	1 655 735	9 350 460	7 966
III. Bovidés :					
1. Aliments pour veaux :					
a) Lait artificiels	t	50 979	52 685	958 976	2 203
b) Aliments d'engraissement (sauf lait artificiels)	t	8 316	8 279	54 732	255
c) Aliments d'élevage (sauf lait artificiels)	t	36 087	36 195	229 574	818
2. Aliments pour autres bovidés :					
a) d'élevage	t	114 534	114 056	571 883	1 807
b) d'engraissement	t	203 780	204 046	1 053 592	2 510
c) pour bétail laitier	t	314 779	314 961	1 529 343	4 458
IV. Chevaux					
Aliments pour chevaux	t	19 163	18 956	61 845	240
V. Aliments pour autres animaux					
	t	1 796	1 846	26 209	91
VI. Farine de froment					
	t	32 706	32 637	288 698	832
VII. Aliments simples et concentrés divers					
	t	28 233	28 615	333 909	538
VIII. Divers et déchets					
	-	-	-	197 394	-
Total	-	-	-	25 099 044	-

Valeur totale des livraisons (T.V.A. exclue) (en 1 000 F) : en Belgique : 24 230 357
à l'étranger : 868 687

(1) Ce poste ne se rapporte pas aux amortissements, aux intérêts, aux loyers et aux impôts

Spécification	Valeur (en 1 000 F)
Monta. reçu pour travail à façon, entretien, réparation (T.V.A. exclue)	26 335
Monta. des constructions et de l'équipement lourd entrepris par les établissements pour leur usage propre, au moyen de leur propre main-d'oeuvre et en dehors de leur activité courante (T.V.A. exclue)	6 486
Indemnités reçues des compagnies d'assurance pour dommages subis par suite d'incendie, vol d'autos et accidents d'automobiles	13 915
Valeur des produits cédés à d'autres divisions des établissements ou à d'autres établissements des entreprises	149 811
Valeur totale des ventes de marchandises sorties des établissements sans y avoir subi de transformation (T.V.A. exclue)	2 333 607
Recettes diverses	147 131

VALEUR DES STOCKS ET DES PRODUITS EN COURS DE FABRICATION

Spécification	Valeur (en 1 000 F) (1)	
	au 1.1.1971	au 31.12.1971
A. Stocks		
Combustibles, matières premières et autres produits à mettre en oeuvre (T.V.A. déductible exclue)	1 202 010	1 227 147
Produits finis et déchets	234 055	239 013
Marchandises destinées à être revendues telles qu'elles ont été achetées (T.V.A. déductible exclue)	206 034	231 656
B. Produits en cours de fabrication et constructions en cours d'exécution	6 380	23 795

INVESTISSEMENTS

ETABLISSEMENTS AYANT OCCUPE 20 PERSONNES OU PLUS

(en 1 000 F)

I. Augmentation (T.V.A. déductible exclue)						II. Réduction (T.V.A. exclue)		
Machines, installations et véhicules, neufs et usagés	dont véhicules pour les transports à l'extérieur	Construction de bâtiments et d'autres ouvrages	Achats de bâtiments et autres constructions existants et de terrains bâtis et non bâtis		Total	Investissements sociaux	Total général	Vente de terrains et cession de capitaux fixes usagés
			Total	dont terrains non bâtis				
289 438	53 375	102 382	13 975	7 525	405 845	2 418	408 263	29 438
III. Amortissements pour l'ensemble du capital investi					IV. Financement des investissements			
Amortissements du matériel et de l'outillage			286 731		Financement par les ressources propres des entreprises			189 275
Amortissements des bâtiments et autres constructions			72 690		Financement par des ressources autres que celles des entreprises			218 988

(1) Après déduction du montant total des taxes assimilées au timbre grevant les stocks, quelle que soit la date à laquelle le remboursement aura lieu

INDUSTRIE DE LA TANNERIE

ETABLISSEMENTS OCCUPANT 10 OUVRIERS OU PLUS

ANNEE 1971

REPARTITION DES ETABLISSEMENTS D'APRES LE NOMBRE D'OUVRIERS OCCUPES AU 30 SEPTEMBRE ET NOMBRE D'OUVRIERS ET D'EMPLOYES PAR CLASSE D'IMPORTANCE DES ETABLISSEMENTS

Spécification	10 à 19	20 à 49	50 à 199	200 ou plus	Total
Nombre d'établissements	5	7	5	4	21
Nombre d'ouvriers	64	203	623	1 116	2 006
Nombre d'employés	8	31	15	279	333

PERSONNEL APPOINTE OU SALARIE OCCUPE DANS LES ETABLISSEMENTS AUX 31 MARS, 30 JUIN, 30 SEPTEMBRE ET 31 DECEMBRE 1971

Personnel assujetti à la sécurité sociale pour employés (y compris les chefs d'établissement liés par un contrat d'emploi et les apprentis-employés)				Personnel assujetti à la sécurité sociale pour ouvriers (y compris les apprentis-ouvriers)			
Date	Hommes	Femmes	Total	Date	Hommes	Femmes	Total
31. 3.1971	264	68	332	31. 3.1971	1 719	281	2 000
30. 6.1971	264	69	333	30. 6.1971	1 712	273	1 985
30. 9.1971	263	70	333	30. 9.1971	1 729	277	2 006
31.12.1971	266	71	337	31.12.1971	1 754	272	2 026

Nombre d'heures de travail réellement effectuées en 1971 par les ouvriers et les apprentis-ouvriers : 3 685 936

REPARTITION PAR PROVINCE DU PERSONNEL OCCUPE AU 30 SEPTEMBRE

Provinces	Employés			Ouvriers		
	Hommes	Femmes	Total	Hommes	Femmes	Total
Brabant (1)	75	21	96	309	129	438
Anvers, Flandre occidentale et Flandre orientale (2)	103	14	117	783	105	888
Hainaut, Liège, Namur (3)	85	35	120	637	43	680
Le Royaume	263	70	333	1 729	277	2 006

DEPENSES DE PERSONNEL

Spécification	Valeur (en 1 000 F)
Appointements bruts payés au personnel assujetti à la sécurité sociale pour employés	97 288
Salaires bruts payés au personnel assujetti à la sécurité sociale pour ouvriers	304 135
Cotisations à la sécurité sociale à charge des employeurs pour :	
- le personnel assujetti à la sécurité sociale pour employés	15 227
- le personnel assujetti à la sécurité sociale pour ouvriers	107 188
Primes d'assurance contre les accidents de travail	8 248
Autres dépenses de personnel	27 999
Total	560 085

(1) Concerne principalement l'arrondissement de Hal-Vilvorde.

(2) Concerne principalement la Flandre orientale et spécialement l'arrondissement de Gand.

(3) Concerne principalement la province de Liège.

MATIERES ET PRODUITS CONSOMMES

Spécification	Unité	Quantité	Valeur (en 1 000 F) T.V.A. déductible exclue
A. Combustibles et électricité			
Houille et coke	t	64	152
Essence et pétrole	hl	2 246	1 299
Huiles combustibles	hl	157 875	19 317
Electricité achetée ou produite dans les établissements recensés	kWh	15 636 348	20 880
Autres (gaz de tout genre, eau, vapeur, etc...)	-	-	2 378
Total	-	-	44 026
B. Matières premières			
a) Cuirs et peaux			
1. Cuirs lourds de bovins (poids salé) :			
indigènes	t	1 679	36 588
de pays européens et d'autres pays	t	1 705	37 759
2. Cuirs légers de bovins (poids salé) :			
indigènes	t	11 411	230 181
de pays européens	t	3 927	77 999
d'autres pays	t	872	22 811
3. Veaux et broutards (poids salé)	t	2 650	83 786
4. Moutons	pièces	4 859 084	395 601
5. Chèvres	pièces	246 407	27 285
6. Autres cuirs et peaux	-	-	41 245
b) Matières tannantes :			
Végétales	kg de tanin pur	865 369	18 537
Minérales	kg de tanin pur	1 887 135	22 239
Synthétiques	kg de tanin pur	486 776	12 678
c) Autres matières premières :			
Produits chimiques	-	-	124 103
Huiles et graisses : végétales	kg	54 286	1 406
animales	kg	1 479 179	17 376
minérales	kg	288 733	7 038
Chaux	kg	1 054 183	1 162
Total	-	-	1 157 794
C. Autres matières			
Emballages, récipients, etc...	-	-	8 430
Lubrifiants	kg	27 390	524
Matières utilisées pour l'entretien et la réparation	-	-	6 631
Petits outils à main, pneumatiques et autres fournitures non dénommées ailleurs	-	-	4 109
Total	-	-	19 694
Total général	-	-	1 221 514

Valeur totale d'achat (T.V.A. déductible exclue) des marchandises achetées pour être revendues ou cédées telles qu'elles ont été achetées (en 1 000 F) : 3 381

IMPOTS, TAXES ET DEPENSES DIVERSES

Spécification	Valeur (en 1 000 F)
Montant (non compris la T.V.A. déductible) facturé par des tiers pour l'entretien et la réparation de bâtiments, machines et moyens de transport et pour le travail à façon effectué pour le compte des établissements recensés	25 244
Montant de la T.V.A. perçue sur les marchandises et services fournis par les établissements recensés et montant éventuel des timbres fiscaux appliqués sur les factures de vente (taxes de transmission, de luxe, de facture) y compris le montant de la taxe à l'exportation	123 646
Montant de la T.V.A. déductible sur les achats et remboursement effectivement reçu en 1971 des taxes assimilées au timbre grevant les stocks au 31 décembre 1970	140 503
Montant des timbres appliqués sur les licences d'exportation, de la taxe de circulation sur les véhicules à moteur, des impôts communaux et provinciaux	1 445
Montant du précompte immobilier (y compris les additionnels provinciaux et communaux)	4 512
Frais (non compris la T.V.A. déductible) payés pour le transport effectué par des tiers et facturés indépendamment des factures d'achat	11 735
Primes d'assurance contre l'incendie, contre le vol d'autos et contre les dommages résultant d'accidents d'automobiles	8 084
Charges diverses (non compris la T.V.A. déductible) (1)	105 841

PRODUCTION, LIVRAISONS ET STOCKS

Produits	Unité	Produits fabriqués pour compte propre et à façon pour des tiers Quantité	Produits livrés				Quantité en stock au 31 décembre 1971
			destinés à la Belgique		destinés à l'étranger		
			Quantité	Valeur (en 1 000 F) T.V.A. exclue	Quantité	Valeur (en 1 000 F)	
Cuirs lourds de bovins	t	1 658	1 764	136 742	(2)	(2)	..
Cuirs légers de bovins :							
peaux à dessus	pièds carrés	27 308 946	9 796 568	282 774	16 449 220	476 144	6 939 115
peaux pour d'autres usages	"	1 168 727	1 147 734	26 648	(2)	(2)	51 944
Peaux de veaux	"	5 782 695	1 729 902	59 942	3 926 999	141 161	619 723
Peaux d'ovins (non compris les peaux de chamois)	"	11 119 751	2 120 218	53 772	7 165 622	171 895	3 057 843
Peaux de caprins	"	1 353 411	1 350 297	39 616	(2)	(2)	242 586
Croûtes de tout genre	"	12 764 674	3 689 537	74 141	8 506 867	164 820	1 072 064
Autres produits finis (y compris les peaux de chamois)	-	-	-	(3)	-	468 689	-
Déchets	-	-	-	5 701	-	7 388	-

Valeur globale des livraisons (T.V.A. exclue) (en 1 000 F) : 2 109 433

Montant facturé par les établissements pour le travail à façon effectué pour leur compte (T.V.A. exclue) (en 1 000 F) : 15 077

Recettes diverses (en 1 000 F) : 10 762

Valeur globale des ventes (T.V.A. exclue) de marchandises sorties des établissements sans y avoir subi de transformation (en 1 000 F) : 3 822

(1) Ce poste ne se rapporte pas aux amortissements, aux intérêts, aux loyers et aux impôts.

(2) Les produits destinés à l'étranger ont été ajoutés aux produits destinés à la Belgique.

(3) Les produits destinés à la Belgique ont été ajoutés aux produits destinés à l'étranger.

VALEUR DES STOCKS ET DES PRODUITS EN COURS DE FABRICATION

Spécification	Valeur (en 1 000 F) (1)	
	au 1er janvier	au 31 décembre
Combustibles, matières premières et autres produits à mettre en oeuvre (T.V.A. déductible exclue)	117 680	159 192
Produits finis et marchandises destinées à être revendues telles qu'elles ont été achetées	223 393	222 631
Produits en cours de fabrication	189 396	222 037

(1) Après déduction du montant total des taxes assimilées au timbre grevant les stocks, quelle que soit la date à laquelle le remboursement aura lieu.

INVESTISSEMENTS

ETABLISSEMENTS AYANT OCCUPE 20 PERSONNES OU PLUS

(en 1 000 F)

I. Augmentation (T.V.A. déductible exclue)					II. Réduc- tion (T.V.A. exclue)	III. Amortissements pour l'ensemble du capital investi		IV. Financement des inves- tisements	
Machines, installa- tions et véhicules, neufs et usagés		Construc- tion de bâtiments et d'autres ouvrages	Achats de bâtiments et autres construc- tions existants et de terrains bâtis et non bâtis	Total général	Vente de terrains et cession de capi- taux fixes usagés	Amortisse- ments du matériel et de l'outil- lage	Amortisse- ments des bâtiments et autres construc- tions	Finance- ment par les res- sources propres des en- treprise:	Financement par des res- sources autres que celles des entreprises
Total	dont véhi- cules pour les trans- ports à l'exté- rieur								
54 336	1 705	14 626	1 306 (1)	70 268	2 458	42 496	11 374	63 460	6 808

(1) Y compris les investissements sociaux.

INDUSTRIE DE LA CHAUSSURE ET DE LA PANTOUFLE

ANNEE 1971

ETABLISSEMENTS OCCUPANT 10 OUVRIERS OU PLUS

REPARTITION DES ETABLISSEMENTS D'APRES LE NOMBRE D'OUVRIERS OCCUPES AU 30 SEPTEMBRE ET NOMBRE D'OUVRIERS ET D'EMPLOYES
PAR CLASSE D'IMPORTANCE DES ETABLISSEMENTS

Spécification	10 à 19	20 à 49	50 à 99	100 à 199	200 ou plus	Total
Nombre d'établissements	39	41	20	8	10	118
Nombre d'ouvriers	491	1 288	1 414	1 145	2 762	7 100
Nombre d'employés	47	127	152	94	347	767

PERSONNEL APPOINTE OU SALARIE OCCUPE DANS LES ETABLISSEMENTS AUX 31 MARS, 30 JUIN, 30 SEPTEMBRE ET 31 DECEMBRE 1971

Personnel assujetti à la sécurité sociale pour employés (y compris les chefs d'établissement liés par un contrat d'emploi et les apprentis-employés)				Personnel assujetti à la sécurité sociale pour ouvriers (y compris les apprentis-ouvriers, mais à l'exclusion des ouvriers à domicile)			
Date	Hommes	Femmes	Total	Date	Hommes	Femmes	Total
31. 3.1971	527	239	766	31. 3.1971	2 413	4 559	6 972
30. 6.1971	529	240	769	30. 6.1971	2 382	4 524	6 906
30. 9.1971	529	238	767	30. 9.1971	2 417	4 683	7 100
31.12.1971	479	231	710	31.12.1971	2 337	4 446	6 783
				Ouvriers à domicile oc- cupés au 31.12.1971	3	337	340

Nombre d'heures de travail réellement effectuées en 1971 par les ouvriers et les apprentis-ouvriers : 1 2490 794

REPARTITION PAR PROVINCE ET PAR ARRONDISSEMENT DU PERSONNEL OCCUPE
AU 30 SEPTEMBRE 1971

Provinces et arrondissements	Employés			Ouvriers		
	Hommes	Femmes	Total	Hommes	Femmes	Total
Arrondissement d'Anvers (1)	13	11	24	72	290	362
Arrondissements de Malines et de Turnhout (2)	36	21	57	224	543	767
<i>Province d'Anvers</i>	<i>49</i>	<i>32</i>	<i>81</i>	<i>296</i>	<i>833</i>	<i>1 129</i>
Arrondissement de Bruxelles-Capitale (3)	10	11	21	88	105	193
Arrondissements de Hal-Vilvorde et de Louvain	52	23	75	266	519	785
<i>Province de Brabant</i>	<i>62</i>	<i>34</i>	<i>96</i>	<i>354</i>	<i>624</i>	<i>978</i>
<i>Province de Hainaut (4)</i>	<i>19</i>	<i>8</i>	<i>27</i>	<i>50</i>	<i>135</i>	<i>185</i>
Arrondissement d'Alost (5)	41	22	63	309	591	900
Arrondissement de Termonde (6)	50	30	80	300	427	727
Arrondissement de Gand	16	10	26	78	123	201
Arrondissements d'Audenarde et de Saint-Nicolas	48	15	63	235	320	555
<i>Province de Flandre orientale</i>	<i>155</i>	<i>77</i>	<i>232</i>	<i>922</i>	<i>1 461</i>	<i>2 383</i>
<i>Province de Flandre occidentale (7)</i>	<i>212</i>	<i>70</i>	<i>282</i>	<i>646</i>	<i>1 226</i>	<i>1 872</i>
<i>Autres provinces</i>	<i>32</i>	<i>17</i>	<i>49</i>	<i>149</i>	<i>404</i>	<i>553</i>
<i>Le Royaume</i>	<i>529</i>	<i>238</i>	<i>767</i>	<i>2 417</i>	<i>4 683</i>	<i>7 100</i>

DEFENSES DE PERSONNEL

Spécification	Valeur (en 1 000 F)
Appointements bruts payés au personnel assujetti à la sécurité sociale pour employés	180 706
Salaires bruts payés au personnel assujetti à la sécurité sociale pour :	
- ouvriers	827 757
- ouvriers à domicile	24 230
Cotisations à la sécurité sociale à charge des employeurs pour :	
- le personnel assujetti à la sécurité sociale pour employés	33 095
- le personnel assujetti à la sécurité sociale pour : ouvriers	302 721
ouvriers à domicile	8 602
Primes d'assurance contre les accidents de travail	13 760
Autres dépenses de personnel	62 789
Total	1 453 660

- (1) Concerne principalement Boom
(2) Concerne principalement Lierre, St-Amands et Herentals
(3) Concerne principalement Saint-Gilles
(4) Concerne principalement l'arrondissement de Mons (Quaregnon)
(5) Concerne principalement la ville d'Alost
(6) Concerne principalement les communes de Termonde et Schellebelle
(7) Concerne principalement Izegem

MATIERES CONSOMMEES

Spécification	Unité	Quantité	Valeur (en 1 000 F) T.V.A. déductible exclue
A. Combustibles et électricité			
Houille et agglomérés de houille et coke	t	235	429
Essence et pétrole	hl	3 469	2 990
Huiles combustibles	hl	40 313	7 625
Gaz de houille, gaz naturel	m3	81 289	316
Electricité (achetée ou reçue par cession)	kWh	9 463 357	16 581
Autres	-	-	78
Total	-	-	28 019
B. Matières premières			
Partie supérieure :			
Peaux à dessus :			
Cuir de bovins	Pieds carrés	13 581 113	417 142
Peaux de veaux	"	1 630 439	71 656
Peaux de chevaux	"	51 652	1 747
Cuir vernis	"	1 837 356	66 403
Autres peaux à dessus	"	2 546 737	87 581
Autres matières :			
Matières textiles	m2	641 392	85 693
Autres matières	-	-	31 933
Partie inférieure :			
Cuir lissés	kg	433 555	31 258
Trépointes	m	1 365 289	6 595
Semelles en cuir	paires	490 178	9 909
Talons en cuir	paires	810 784	8 771
Caoutchouc en feuilles	kg	1 162 455	41 344
Semelles en caoutchouc	paires	5 466 769	106 817
Talons en caoutchouc	paires	1 510 967	16 195
Autres matières	-	-	38 464
Doublure :			
Peaux pour doublures	Pieds carrés	7 144 525	93 506
Doublures textiles	m2	689 734	34 150
Autres matières pour doublures	-	-	38 018
Autres matières premières :			
Bouts durs	paires	4 096 982	10 289
Matières textiles pour bouts durs	m2	91 700	6 330
Contreforts	paires	7 073 959	21 015
Cambrures	"	7 143 093	8 084
Fil, lacets, galons élastiques	-	-	37 751
Colle, latex, cire, encre	-	-	29 402
Autres (clous, rivets, oeillets, boucles, etc...)	-	-	44 527
C. Divers			
Total	-	-	39 998
D. Autres matières			
Emballages, récipients etc...	-	-	53 138
Lubrifiants	kg	19 418	499
Matières utilisées pour l'entretien et la réparation	-	-	7 383
Petits outils à main, pneumatiques et autres fournitures non dénommées ailleurs	-	-	12 236
Total	-	-	73 256
Total général	-	-	1 485 853

Valeur totale d'achat (T.V.A. déductible exclue) des marchandises achetées en 1971 pour être revendues ou cédées telles qu'elles ont été achetées (en 1 000 F) : 61 387

IMPOTS, TAXES ET DEPENSES DIVERSES

Spécification	Valeur (en 1 000 F)
Montant (non compris la T.V.A. déductible) facturé par des tiers pour l'entretien et la réparation de bâtiments, machines et moyens de transport	32 561
Montant (non compris la T.V.A. déductible) facturé par des tiers pour le travail à façon effectué pour le compte des établissements	21 329
Montant de la T.V.A. perçue sur les marchandises et services fournis par les établissements recensés et montant éventuel des timbres fiscaux appliqués sur les factures de vente (taxes de transmission, de luxe, de facture) y compris le montant de la taxe à l'exportation	354 302
Montant de la T.V.A. déductible sur les achats et remboursement effectivement reçu en 1971 des taxes assimilées au timbre grevant les stocks au 31 décembre 1970	275 226
Montant des timbres appliqués sur les licences d'exportation, de la taxe de circulation sur les véhicules à moteur, des impôts communaux et provinciaux	2 983
Montant du précompte immobilier (y compris les additionnels provinciaux et communaux)	3 557
Frais (non compris la T.V.A. déductible) payés pour le transport effectué par des tiers et facturés indépendamment des factures d'achat	16 958
Primes d'assurance contre l'incendie, contre le vol d'autos et contre les dommages résultant d'accidents d'automobiles	10 882
Charges diverses (non compris la T.V.A. déductible) (1)	133 236

PRODUCTION, LIVRAISONS ET STOCKS

Spécification	Unité	Produits fabriqués ou achevés dans les établissements pour compte propre et pour des tiers (travail à façon) Quantité	Livraisons				Quantité en stock au 31 décembre 1971
			en Belgique		à l'étranger		
			Quantité	Valeur (en 1 000 F) T.V.A. exclue	Quantité	Valeur (en 1 000 F)	
Chaussures en cuir (*) et en autres matières :							
Chaussures pour hommes	paires	2 991 543	2 006 640	612 432	912 144	244 128	305 283
Chaussures pour dames	"	5 026 836	3 495 502	1 070 623	1 482 362	421 119	354 773
Chaussures pour garçons (28 - 39)	"	480 741	389 770	91 314	97 406	19 731	32 579
Chaussures pour filles (28 - 39)	"	412 365	(2) 506 465	(2) 84 661	-	-	31 482
Chaussures pour enfants (22 - 27)	"	430 844	(2) 438 465	(2) 114 913	-	-	38 359
Chaussures pour bébés (- de 22)	"	48 935	(2) 51 539	(2) 7 482	-	-	4 572
Brodequins et bottes de travail	"	253 504	(2) 252 285	(2) 88 530	-	-	17 769
Autres chaussures (de sport, sandales, chaussures orthopédiques)	"	520 724	461 224	83 718	61 742	17 188	58 928
Pantoufles et chaussures d'intérieur :							
en cuir :							
- pour hommes	"	211 486	180 671	24 531	26 532	6 826	9 074
- pour dames et enfants	"	206 538	167 240	25 901	40 568	12 742	5 718
en poil de chameau :							
- pour adultes et pour enfants	"	1 758 368	770 242	47 300	1 001 916	53 467	79 339
en autres matières textiles :							
- pour adultes	"	2 564 047	2 127 526	170 248	449 154	27 268	149 774
- pour enfants	"	861 550	508 264	29 069	338 405	17 591	75 557
Divers (y compris déchets)	-	-	-	844	-	-	-
Total	-	-	-	2 451 566	-	820 060	-

(1) Ce poste ne se rapporte pas aux amortissements, aux intérêts, aux loyers et aux impôts

(2) Y compris les livraisons à l'étranger

(*) Chaussures dont la partie supérieure est constituée principalement par du cuir

Spécification	Valeur (en 1 000 F)
Valeur globale des ventes	3 271 626
Valeur globale des ventes de marchandises sorties des établissements sans y avoir subi de transformation (T.V.A. exclue)	81 513
Montant facturé à d'autres établissements pour travail à façon (T.V.A. exclue)	85 194
Autres recettes	15 265

VALEUR DES STOCKS ET DES PRODUITS EN COURS DE FABRICATION

Spécification	Valeur comptabilisée (en 1 000 F) (1)	
	au 1er janvier 1971	au 31 décembre 1971
A. Stocks :		
Combustibles, matières premières et autres produits à mettre en oeuvre (T.V.A. déductible exclue)	279 779	290 057
Produits finis et déchets	198 705	238 134
Marchandises destinées à être revendues telles qu'elles ont été achetées (T.V.A. déductible exclue)	11 629	3 901
B. Produits en cours de fabrication et constructions en cours d'exécution	56 152	58 152

INVESTISSEMENTS

ETABLISSEMENTS AYANT OCCUPE 20 PERSONNES OU PLUS

(en 1 000 F)

I. Augmentation (T.V.A. déductible exclue)				II. Réduction (T.V.A. exclue)	III. Amortissements pour l'ensemble du capital investi		IV. Financement des investissements		
Machines, installations et véhicules, neufs et usagés	Construction de bâtiments et d'autres ouvrages	Achats de bâtiments et autres constructions existants et de terrains bâtis et non bâtis	Total général	Vente de terrains et cession de capitaux fixes usagés	Amortissements du matériel et de l'outillage	Amortissements des bâtiments et autres constructions	Financement par les ressources propres des entreprises	Financement par des ressources autres que celles des entreprises	
Total	dont véhicule pour les transports à l'extérieur								
55 130	5 007	3 717	5 396(2)	64 243	1 214	68 176	9 722	59 585	4 659

(1) Après déduction du montant total des taxes assimilées au timbre grevant les stocks, quelle que soit la date à laquelle le remboursement aura lieu.

(2) Y compris les investissements sociaux.

INDUSTRIE DE LA VALORISATION DES MITRAILLES FERREUSES ET
DES VIEUX METAUX

ETABLISSEMENTS OCCUPANT 5 OUVRIERS OU PLUS

ANNEE 1971

REPARTITION DES ETABLISSEMENTS D'APRES LE NOMBRE D'OUVRIERS OCCUPES AU 30 SEPTEMBRE 1971 ET NOMBRE D'OUVRIERS ET D'EMPLOYES
PAR CLASSE D'IMPORTANCE DES ETABLISSEMENTS

Spécification	5 à 9	10 à 19	20 à 49	50 ou plus	Total
Nombre d'établissements	16	19	17	6	58
Nombre d'ouvriers	122	276	481	644	1 523
Nombre d'employés	17	57	66	112	252

PERSONNEL APPOINTE OU SALARIE OCCUPE DANS LES ETABLISSEMENTS AUX 31 MARS, 30 JUIN, 30 SEPTEMBRE ET 31 DECEMBRE 1971

Personnel assujetti à la sécurité sociale pour employés (y compris les chefs d'établissement liés par un contrat d'emploi et les apprentis-employés)				Personnel assujetti à la sécurité sociale pour ouvriers (y compris les apprentis-ouvriers)			
Date	Hommes	Femmes	Total	Date	Hommes	Femmes	Total
31. 3.1971	177	76	253	31. 3.1971	1 555	37	1 592
30. 6.1971	181	77	258	30. 6.1971	1 526	37	1 563
30. 9.1971	179	73	252	30. 9.1971	1 493	30	1 523
31.12.1971	182	73	255	31.12.1971	1 413	26	1 439

Nombre d'heures de travail réellement effectuées en 1971 par les ouvriers et les apprentis-ouvriers : 2 756 076

REPARTITION PAR PROVINCE DU PERSONNEL OCCUPE AU 30 SEPTEMBRE 1971

Provinces	Employés			Ouvriers		
	Hommes	Femmes	Total	Hommes	Femmes	Total
Anvers	9	1	10	104	-	104
Brabant	35	21	56	173	10	183
Hainaut	26	17	43	327	6	333
Liège	58	17	75	413	6	419
Flandre orientale	34	9	43	274	4	278
Flandre occidentale	9	4	13	135	3	138
Autres provinces	8	4	12	67	1	68
Le Royaume	179	73	252	1 493	30	1 523

DEPENSES DE PERSONNEL

Spécification	Valeur (en 1 000 F)
Appointements bruts payés au personnel assujetti à la sécurité sociale pour employés	70 036
Salaires bruts payés au personnel assujetti à la sécurité sociale pour ouvriers	221 947
Cotisations à la sécurité sociale à charge des employeurs pour :	
- le personnel assujetti à la sécurité sociale pour employés	11 143
- le personnel assujetti à la sécurité sociale pour ouvriers	77 651
Primes d'assurance contre les accidents de travail	19 085
Autres dépenses de personnel	30 199
Total	430 061

MATIERES ET PRODUITS CONSOMMES

Spécification	Unité	Quantité	Valeur (en 1 000 F) T.V.A. déductible exclue
A. Combustibles et électricité			
Houille et agglomérés de houille	t	177	282
Coke	t	306	483
Essence et pétrole	hl	13 780	10 519
Huiles combustibles	hl	43 754	10 210
Gaz de pétrole liquéfié	t	280	846
Gaz de houille, gaz naturel	m3	28 319	107
Oxygène	m3	1 098 641	9 031
Electricité	kWh	9 724 173	14 263
Autres	-	-	705
B. Autres matières (ferrailles et vieux métaux exclus)			
Lubrifiants	kg	237 954	4 087
Matières utilisées pour l'entretien et la réparation	-	-	26 440
Petits outils à main, pneumatiques et autres fournitures non dénommées ailleurs	-	-	5 131
Total	-	-	82 104

ACHATS DE FERRAILLES ET DE VIEUX METAUX

Spécification	Unité	Matières conditionnées ou non (y compris les matières destinées à la revente directe)	
		Quantité	Valeur (en 1 000 F) T.V.A. déductible exclue
Ferrailles (fer, fonte, acier, y compris scraps)	t	1 296 957	1 901 592
Déchets et débris de métaux non ferreux	t	168 271	652 378
Autres	-	-	1 477
Total	-	-	2 555 447 (1)

IMPOTS, TAXES ET DEPENSES DIVERSES

Spécification	Valeur (en 1 000 F)
Montant (non compris la T.V.A. déductible) facturé par des tiers pour l'entretien et la réparation de bâtiments, machines et moyens de transport	76 315
Montant (non compris la T.V.A. déductible) facturé par des tiers pour le travail à façon effectué pour le compte des établissements	19 239
Montant de la T.V.A. perçue sur les marchandises et services fournis par les établissements recensés et montant éventuel des timbres fiscaux appliqués sur les factures de vente (taxes de transmission, de luxe, de facture) y compris le montant de la taxe à l'exportation	27 858
Montant de la T.V.A. déductible sur les achats et remboursement effectivement reçu en 1971 des taxes assimilées au timbre grevant les stocks au 31 décembre 1970	43 890
Montant des timbres appliqués sur les licences d'exportation, de la taxe de circulation sur les véhicules à moteur, des impôts communaux et provinciaux	6 418
Montant du précompte immobilier (y compris les additionnels provinciaux et communaux)	2 417
Frais (non compris la T.V.A. déductible) payés pour le transport effectué par des tiers et facturés indépendamment des factures d'achat	54 292
Primes d'assurance contre l'incendie, contre le vol d'autos et contre les dommages résultant d'accidents d'automobiles	7 675
Charges diverses (non compris la T.V.A. déductible) (2)	52 700

(1) dont - provenant de l'intérieur (en 1 000 F) : 2 287 837

- importé (en 1 000 F) : 267 610

(2) Ce poste ne se rapporte pas aux amortissements, aux intérêts, aux loyers et aux impôts

LIVRAISONS ET STOCKS

Spécification	Unité	Sur marché intérieur				A l'exportation sans autre distinction		Quantité en stock au 31 décembre
		à la consommation directe		au négoce		Quantité	Valeur (en 1000 F)	
		Quantité	Valeur (en 1000 F) T.V.A. exclue	Quantité	Valeur (en 1000 F) T.V.A. exclue			
A. Ferrailles								
1. Fer et acier								
- pour hauts fourneaux	t	141 575	264 909	72 000	102 709	99 240	158 906	43 937
- pour convertisseurs et pour fours Martin	t	344 160	690 248	51 322	90 085	55 038	102 763	17 293
- pour fours électriques, pour aciéries de moulages, pour fonderies et pour masses	t	274 183	559 670	32 211	52 516	31 701	42 973	22 022
2. Fer, acier, fonte non spécifiés ailleurs								
	t	103 585	228 412	30 605	54 939	29 837	63 953	14 392
B. Déchets et débris de métaux non ferreux								
	t	145 518	272 403	19 895	200 495	11 383	334 251	22 792
Total	t	1 009 021	2 015 642	206 033	500 744	227 199	702 846	120 436

Montant facturé par les établissements recensés pour le travail à façon, entretien et réparation (en 1 000 F) (T.V.A. exclue) : 264 413

Autres recettes (en 1 000 F) (T.V.A. exclue) : 1 260

VALEURS DES STOCKS ET DES PRODUITS EN COURS DE FABRICATION

Spécification	Valeur (en 1 000 F) (1)	
	au 1er janvier	au 31 décembre
Stocks de combustibles et matières premières (T.V.A. déductible exclue)	102 956	110 240
Stocks de produits finis et matières destinées à la revente directe et produits en cours de fabrication	381 802	393 938

(1) Après déduction du montant total des taxes assimilées au timbre grevant les stocks, quelle que soit la date à laquelle le remboursement aura lieu.

INVESTISSEMENTS

ETABLISSEMENTS AYANT OCCUPE 20 PERSONNES OU PLUS

(en 1 000 F)

I. Augmentation (T.V.A. déductible exclue)					II. Réduction (T.V.A. exclue)	III. Amortissements pour l'ensemble du capital investi		IV. Financement des investissements		
Machines, installations et véhicules, neufs et usagés		Construction et achats de bâtiments et autres constructions existants et de terrains bâtis et non bâtis	Total	Investissements sociaux	Total général	Vente de terrains et cession de capitaux fixes usagés	Amortissements du matériel et de l'outillage	Amortissements des bâtiments et autres constructions	Financement par les ressources propres des entreprises	Financement par des ressources autres que celles des entreprises
Total	dont véhicules pour les transports à l'extérieur									
150 510	36 777	7 152	157 662	211	157 873	9 480	107 944	8 509	104 394	53 479

