

# STATISTIQUES INDUSTRIELLES

MINISTÈRE DES AFFAIRES ÉCONOMIQUES  
INSTITUT NATIONAL DE STATISTIQUE  
Bureau principal - LUXEMBOURG  
Quai Maréchal 30 - 4020 LIÈGE



**1974**

JANVIER - FEVRIER, N° 1-2

**INSTITUT NATIONAL DE STATISTIQUE**

ROYAUME DE BELGIQUE

MINISTÈRE DES AFFAIRES ÉCONOMIQUES



# STATISTIQUES INDUSTRIELLES

## 1974

### PUBLICATION MENSUELLE :

Abonnement : Belgique : 300 F l'an  
Etranger : 360 F l'an

Ce numéro : Belgique : 35 F  
Etranger : 40 F

JANVIER - FEVRIER , N<sup>o</sup> 1 - 2

7<sup>e</sup> ANNEE

On peut se procurer le présent bulletin mensuel au siège de L'INSTITUT NATIONAL DE STATISTIQUE  
Rue de Louvain, 44 - 1000 Bruxelles  
Compte chèque postal n<sup>o</sup> 828.26

T A B L E   D E S   M A T I E R E S

STATISTIQUES MENSUELLES

<p>I. Indices de la production industrielle 5</p> <p style="padding-left: 20px;">A. Moyennes mobiles des indices des douze derniers mois 5</p> <p style="padding-left: 20px;">B. Indices bruts 8</p> <p>II. Production industrielle en chiffres absolus 18</p> <p style="padding-left: 20px;">Mines de houille et de fer. Captage du grisou 18</p> <p style="padding-left: 20px;">Livraison de charbon belge sur le marché intérieur 18</p> <p style="padding-left: 20px;">Importation et exportation du charbon 18</p> <p style="padding-left: 20px;">Extraction de la pierre à bâtir et d'autres minéraux non métalliques 19</p> <p style="padding-left: 20px;">Industries alimentaires 20</p> <p style="padding-left: 20px;">Industrie du tabac 24</p> <p style="padding-left: 20px;">Filatures et activités diverses de l'industrie textile 24</p> <p style="padding-left: 20px;">Tissage 25</p> <p style="padding-left: 20px;">Industrie de la bonneterie 28</p> <p style="padding-left: 20px;">Industrie du vêtement et de la confection 30</p> <p style="padding-left: 20px;">Industrie de la chaussure et de la pantoufle 31</p> <p style="padding-left: 20px;">Industrie du bois et des produits connexes 32</p> <p style="padding-left: 20px;">Industrie du papier 33</p> <p style="padding-left: 20px;">Industrie du cuir, du caoutchouc et du savon 34</p> <p style="padding-left: 20px;">Industrie chimique 35</p> <p style="padding-left: 20px;">Industrie des dérivés de pétrole 36</p> <p style="padding-left: 20px;">Fabriques d'agglomérés de houille et cokeries 37</p> <p style="padding-left: 20px;">Production nette, importations et exportations de gaz 38</p> <p style="padding-left: 20px;">Industrie des produits minéraux non métalliques (terre cuite, céramique, chaux, calcaires et dérivés, ciment) 39</p> <p style="padding-left: 20px;">Sidérurgie 40</p>	<p>41</p> <p>42</p> <p>46</p> <p>48</p> <p>56</p> <p>56</p> <p>57</p>	<p>Industrie des métaux non ferreux</p> <p>Industrie des fabrications métalliques</p> <p>Industrie de la transformation des matières plastiques</p> <p>Expéditions de l'industrie des fabrications métalliques (données trimestrielles)</p> <p>Electricité</p> <p>Distribution d'eau</p> <p>III. Emploi</p>	<p>41</p> <p>42</p> <p>46</p> <p>48</p> <p>56</p> <p>56</p> <p>57</p>
---	---	---	---

<p>STATISTIQUES ANNUELLES DE LA PRODUCTION</p>	
<p><u>Année 1971</u></p>	
<p>Sucreries, raffineries de sucre et fabriques de sucre inverti</p> <p>Fabrication de boissons diverses</p> <p>Industrie de la fourrure et de la peau en poils</p> <p style="padding-left: 20px;">A. Couperies</p> <p style="padding-left: 20px;">B. Apprêt, teinture, lustrage de fourrures</p> <p>Industrie du peignage de la laine</p> <p>Filature de la laine cardée et de la laine pour couvertures</p> <p>Fabrication de rubans, tresses, passementeries, bolducs et articles similaires</p> <p>Industrie de la bonneterie</p> <p>Industrie de l'eau</p> <p>Industrie de la terre cuite</p>	<p>63</p> <p>67</p> <p>71</p> <p>74</p> <p>77</p> <p>81</p> <p>85</p> <p>89</p> <p>93</p> <p>97</p>
<p><u>Année 1970</u></p>	
<p>Industrie de la transformation des matières plastiques</p>	<p>101</p>

Remarques concernant les statistiques mensuelles ou trimestrielles :

- Les chiffres de production ou des livraisons pour les diverses années sont des moyennes mensuelles ou trimestrielles.
- Les totaux peuvent parfois être légèrement différents de la somme des résultats partiels du fait que ceux-ci ont été arrondis.

Signes conventionnels

- . . = Les renseignements ne sont pas disponibles
- = 0 ou inférieur à la moitié de l'unité utilisée
- (\*) = Chiffre provisoire

La virgule (,) est employée pour séparer les unités des décimales

**STATISTIQUES  
MENSUELLES**



## I. INDICES DE LA PRODUCTION INDUSTRIELLE (1963 = 100)

A. Moyennes mobiles des indices des douze derniers mois (1)  
Indice général et indices par genre d'affectation de la production

	Indice général de la production industrielle	Indices par genre d'affectation de la production						
		sans la construction	Matières premières et biens intermédiaires	Biens de consommation non durables	Biens de consommation durables	Biens d'investissement		Construction
						sans la construction	y compris la construction	
1965	109,3	109,8	107,3	110,5	110,6	113,7	114,5	
1966	111,5	109,9	108,1	115,5	116,3	118,3	118,2	
1967	113,4	111,4	112,0	117,7	118,2	123,3	125,1	
1968	119,7	119,1	116,2	124,0	119,3	119,2	118,1	
1969	131,4	129,7	122,1	138,7	141,4	129,9	122,6	
1970	135,3	132,6	125,8	143,1	152,6	146,6	140,8	
1971								
1972								
juillet	142,6	135,4	134,0	159,9	150,9	145,7	139,8	
août	143,3	136,0	134,3	161,1	152,0	146,4	140,3	
septembre	144,3	136,9	135,1	162,2	153,7	146,3	139,7	
octobre	145,1	137,8	135,5	162,9	155,0	146,4	139,3	
novembre	146,2	139,0	136,1	163,6	156,5	146,8	139,2	
décembre	148,4	141,3	137,5	165,6	159,3	147,7	139,4	
1973								
janvier	149,1	141,9	138,5	166,3	159,6	148,7	140,6	
février	150,3	143,1	139,8	167,8	160,9	149,1	140,6	
mars	151,3	144,1	140,9	168,3	162,5	148,9	139,8	
avril	151,8	144,7	140,9	168,3	162,8	147,6	137,8	
mai	152,6	145,4	141,7	168,6	164,3	147,7	137,4	
juin	153,4	146,1	142,7	168,9	166,4	147,9	136,8	
juillet	153,6	146,5	143,4	168,1	166,7	147,8	136,6	
août	154,5	147,3	144,5	168,2	168,3	147,8	135,9	
septembre	155,0	147,5	145,7	168,1	169,9	148,4	136,0	
octobre	155,3	147,5	146,4	168,0	170,6	148,0	135,3	
novembre	156,3	148,3	148,0	167,7	172,1	147,6	134,0	
décembre	156,4	148,6	148,6	166,1	171,8	145,6	131,4	

	Extraction du charbon	Industries alimentaires et fabrication de boissons	Industrie textile	Fabrication d'articles d'habillement, de chaussures et ouvrages divers en tissu	Industrie du papier et du carton	Industrie du bois	Industrie chimique et industrie du caoutchouc	Industrie des produits minéraux non métalliques	Industrie métallurgique de base	Industrie des fabrications métalliques	Electricité
1965	93,4	107,1	98,5	114,0	116,1	114,1	114,4	112,4	116,4	109,3	114,7
1966	81,7	112,6	103,0	119,9	122,9	122,3	117,5	112,4	115,5	112,1	120,8
1967	77,2	119,7	95,6	117,4	128,4	129,2	125,7	113,6	119,7	113,8	127,4
1968	68,5	121,8	102,3	121,3	144,5	145,8	145,1	115,6	134,3	116,5	140,7
1969	59,2	129,2	110,4	130,8	159,1	155,0	171,1	123,3	149,0	135,8	155,7
1970	50,3	135,6	109,1	132,2	166,2	161,7	177,3	131,8	148,1	144,3	162,6
1971											
1972											
juillet	48,3	144,3	116,2	152,0	173,7	201,4	203,0	131,7	146,6	141,3	189,4
août	47,9	144,8	115,7	153,7	174,4	204,0	204,8	132,2	147,3	142,2	190,4
septembre	47,5	145,4	115,7	154,8	174,9	207,4	207,3	132,4	148,2	143,5	193,1
octobre	47,5	144,5	115,6	154,6	175,2	210,3	210,2	132,6	150,0	144,6	195,0
novembre	47,1	144,4	115,5	154,6	175,9	212,8	212,8	132,6	153,7	146,1	197,1
décembre	47,0	145,2	115,9	155,5	177,1	217,1	216,3	134,0	158,2	148,7	201,4
1973											
janvier	46,7	146,0	115,6	155,5	177,4	220,7	210,7	134,7	159,7	149,1	202,6
février	46,3	147,0	115,7	156,1	178,8	224,6	224,2	135,9	160,5	150,5	205,1
mars	45,7	147,9	115,7	155,1	179,9	226,7	227,0	136,7	161,8	152,0	208,1
avril	45,2	147,9	115,4	154,3	180,8	227,4	229,6	137,3	163,6	152,5	210,2
mai	44,6	149,8	115,8	153,4	182,5	226,1	232,1	137,1	164,8	154,2	211,1
juin	43,4	151,2	114,9	152,2	183,0	224,2	234,1	138,2	165,4	156,3	213,4
juillet	43,1	151,6	114,9	150,1	184,1	222,5	235,1	138,5	167,3	156,5	213,9
août	42,3	152,8	115,4	148,7	184,6	221,3	237,6	139,0	168,9	157,9	216,2
septembre	41,3	154,5	115,6	148,2	187,3	217,7	240,6	140,2	168,4	159,1	217,7
octobre	40,5	156,1	115,7	148,8	188,3	214,7	241,9	140,4	168,6	159,5	218,7
novembre	39,7	158,5	115,9	147,7	189,9	211,2	247,0	140,9	169,5	160,8	219,6
décembre	38,5	160,0	115,2	145,3	191,0	205,6	251,0	141,4	170,7	160,6	220,4

(1) Le mouvement trend-cyclique, publié dans les numéros antérieurs, a été remplacé par une moyenne mobile non centrée, calculé sur douze mois.

# Indices de la production industrielle

Moyenne des 12 derniers mois

1963 = 100

— Indice général (sans la construction)

— Matières premières et biens intermédiaires

- - - Biens d'investissement (sans la construction)

..... Construction

..... Biens d'investissement (y compris la construction)

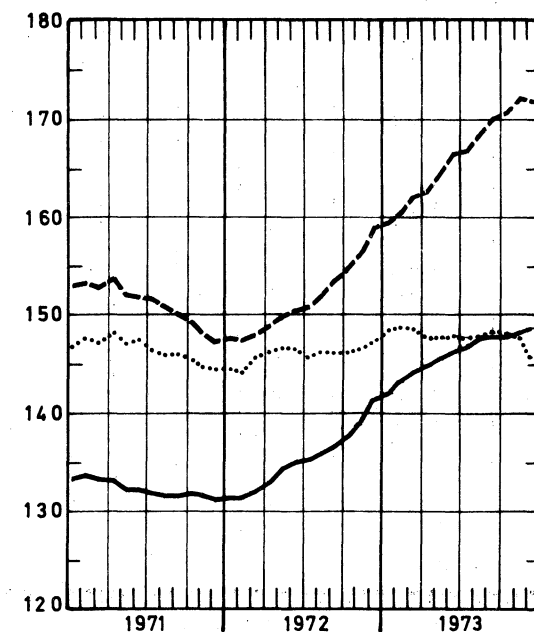
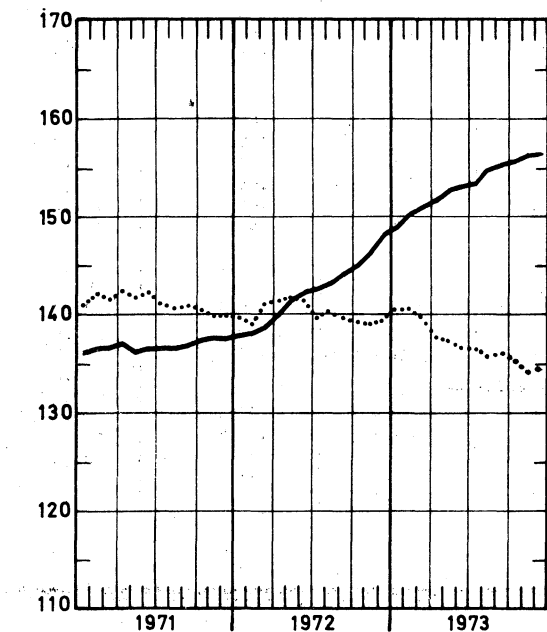

— Biens de consommation durables

— Electricité

..... Biens de consommation non durables

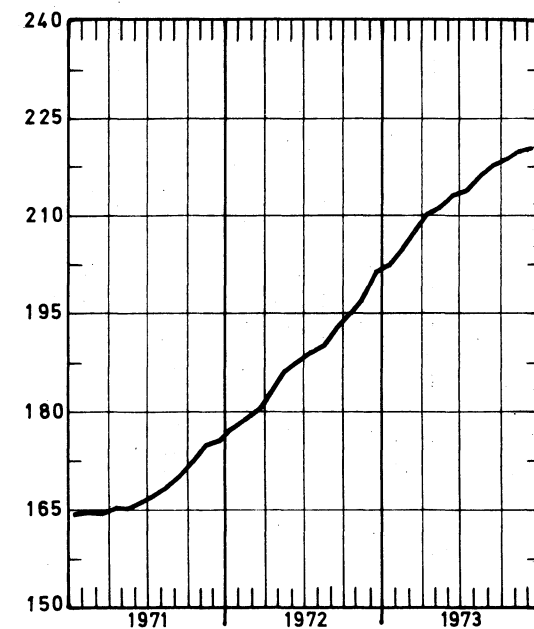
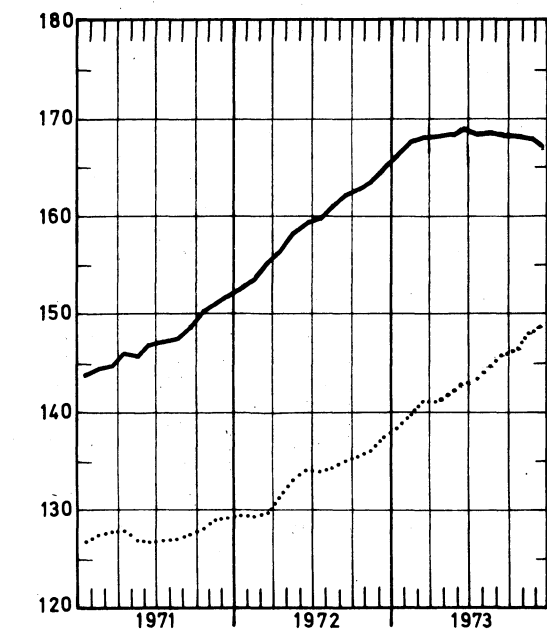



Indices de la production industrielle  
Moyenne des 12 derniers mois  
1963 = 100

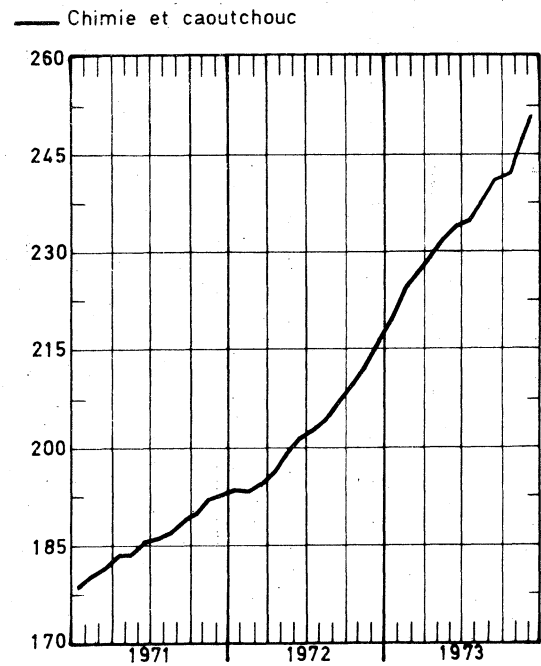
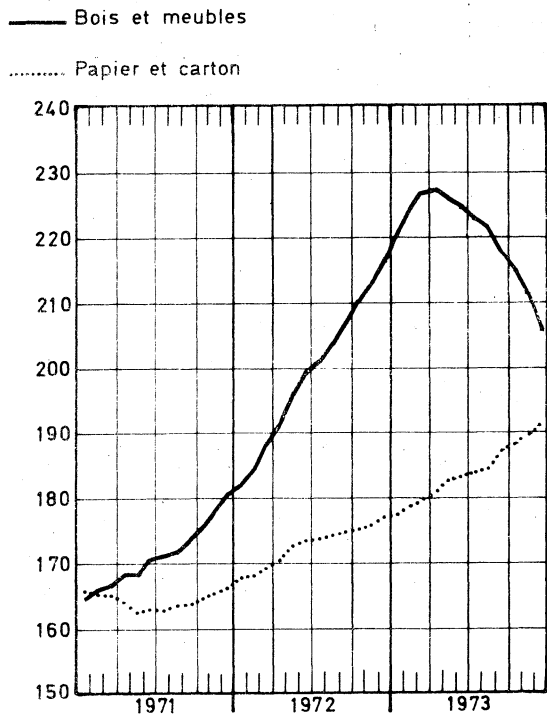
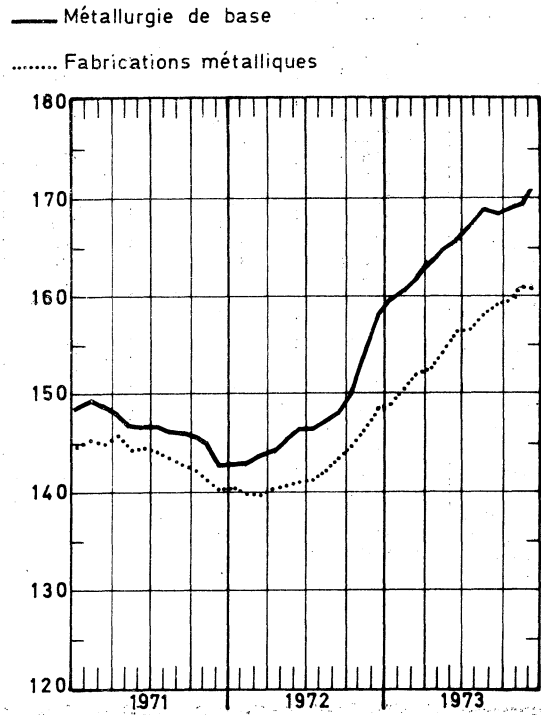
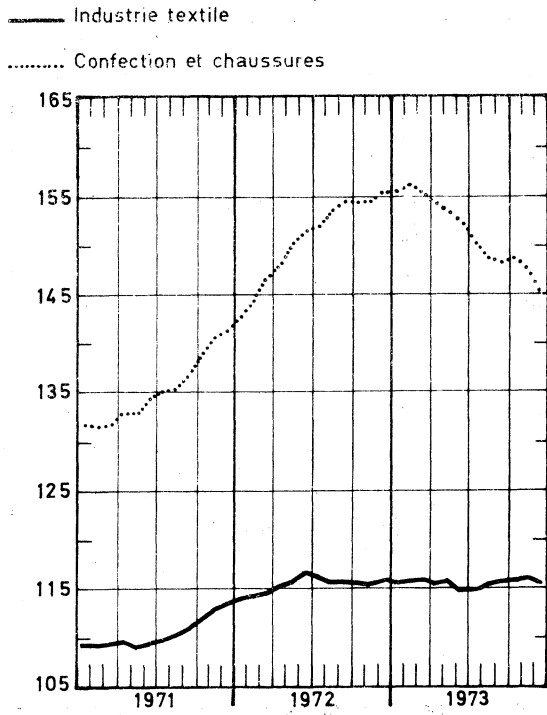

B. INDICES BRUTS (1)  
INDICE GENERAL ET INDICES PAR GENRE D'AFFECTATION DE LA PRODUCTION

	Indice général de la production industrielle		Indices par genre d'affectation de la production					
	Sans la construction	Y compris la construction	Matières premières et biens inter-médiaires	Biens de consommation non durables	Biens de consommation durables	Biens d'investissement		Construction
						Sans la construction	Y compris la construction	
1966	111,3	113,1	110,0	108,2	115,6	116,3	118,3	118,4
1967	113,0	115,6	111,0	111,7	117,3	117,7	123,0	124,7
1968	119,3	119,5	119,0	116,0	123,6	118,9	118,7	117,5
1969	130,8	130	129,4	121,7	138,1	141	129	122
1970	135,4	137	132,6	126,0	143,1	153	147	141
1971	138,9	140	132,1	130,3	153,3	149	146	142
1972	147,8	147						139
juillet	109,3	100	104,1	112,6	106,2	116,5	74	55
août	141,4	146	132,8	136,7	155,4	156,1	163	161
septembre	157,7	158	148,4	144,2	183,1	172,2	163	155
octobre	164,9	165	156,6	151,0	186,4	177,9	170	163
novembre	159,0	159	152,2	147,0	172,9	172,7	161	152
décembre	156,0	152	151,3	138,0	166,6	172,4	144	129
1973								
janvier	155	150	150	142,8	168,5	163	137	123
février	150	146	143	136,3	176	164	135	119
mars	167	164	159	157,9	193	179	159	147
avril	154	151	147	140,2	169	163	146	136
mai	162	160	154	151,0	173	175	160	150
juin	152	151	145	146,3	162	168	152	141
juillet	120	109	116	130	106	131	80	58
août	153	154	144	151	156	177	162	153
septembre	157	156	144	151	173	182	161	149
octobre	175	173	163	167	194	195	173	161
novembre	172	167	163	167	170	192	156	137
décembre	157	147	154	144	147	168	122	100

	Indice général des industries extractives	Charbon	Autres industries extractives							Calcaires et carbonates naturels	
			Indice général	Carrières							
				Indice général	Porphyre	Petit granit	Marbre	Grès			Sable
1966	83,1	81,8	113,4	103,6	92,7	96,3	127,5	105,2	109,3	94,1	145,2
1967	83,0	77,0	119,7	104,9	131,2	90,6	93,4	113,8	109,8	87,8	173,9
1968	75,6	68,4	119,2	103,8	150,9	82,3	87,0	115,2	116,4	98,4	177,3
1969	69,2	59,5	131,0	112,2	149,7	92,8	88,7	118,8	135,8	80,9	205,8
1970	63,0	50,9	142,4	118,9	165,7	103,5	80,7	132,6	158,3	65,6	242,2
1971	62,2	49,1	151,2	122,7	186,1	105,8	71,2	154,2	184,4	43,0	281,2
1972	59,8	46,8	155,0	121,4	178,5	91,9	68,1	165,5	206,7	51,0	315,8
juillet	35,0	27,3	88,8	60,5	97,1	34,0	33,8	75,2	140,9	31,3	237,9
août	54,4	39,6	168,6	134,1	190,9	97,6	74,7	203,4	237,1	61,0	330,1
septembre	61,3	45,6	179,2	141,1	204,5	103,0	81,3	213,6	246,9	60,8	360,2
octobre	65,5	49,6	181,7	144,2	210,5	97,4	86,9	221,4	256,5	72,3	358,8
novembre	59,6	46,0	156,9	123,6	176,2	89,7	71,4	183,7	217,0	53,4	315,5
décembre	68,8	47,5	132,0	101,0	151,3	70,0	69,7	127,8	189,6	47,9	284,0
1973											
janvier	59,0	47,7	134,7	104,5	150,7	88,4	64,0	117,3	166,2	28,5	281,1
février	54,6	44,4	122,1	95,5	134,6	81,8	63,3	77,5	157,7	26,5	249,8
mars	61,4	48,3	155,3	119,6	178,7	91,7	64,4	161,0	202,4	42,6	331,6
avril	54,5	42,1	147,7	112,1	168,7	79,9	55,8	182,9	199,9	25,2	327,5
mai	56,7	42,7	166,2	131,1	183,3	102,9	59,3	217,3	226,1	20,0	331,6
juin	49,6	36,3	158,4	121,0	159,8	87,9	62,0	207,5	238,3	17,2	344,2
juillet	32,3	24,4	93,8	64,3	94,2	44,7	23,8	100,5	152,5	14,9	256,1
août	45,5	30,6	176,9	138,9	178,9	114,8	66,1	183,9	249,9	57,1	358,1
septembre	46	31,6	157	130,5	159,6	104,4	68,8	215,0	229,2	47,3	
octobre	56	41,1	165								
novembre	52	38,4	156								
décembre	47	34	153								

(1) Les indices ne comportant pas de chiffres décimaux sont provisoires.

## INDUSTRIES MANUFACTURIERES

	Indice général des industries manufacturières	Industries alimentaires et fabrication des boissons										
		Indice général	Industries alimentaires						Fabrication des boissons			Tabac
			Indice général	Confitures et produits connexes	Meuneries	Sucre	Huiles végétales et animales	Margarine	Indice général	Braseries	Alcool	
1966	114,1	112,5	112,7	109,8	95,7	110,1	118,6	106,2	111,9	110,4	120,7	106,0
1967	116,2	119,2	121,1	112,6	95,8	141,4	135,8	107,4	115,8	115,3	106,6	107,2
1968	124,1	121,5	123,7	124,3	92,9	153,6	146,4	108,7	117,7	116,4	119,7	109,8
1969	137,9	128,5	131,7	135,2	93,5	162,7	140,1	109,4	123,2	121,6	131,2	105,5
1970	143,6	135,7	138,7	153,0	94,9	146,8	143,2	112,8	131,0	128,6	147,5	111,3
1971	147,6	141,8	146,5	159,0	92,8	192,0	153,1	118,0	133,5	130,9	151,9	108,2
1972	157,9	145,6	151,8	170,0	90,6	163,0	157,5	125,0	134,4	131,6	157,1	108,2
juillet	118,1	128,2	126,9	236,1	54,2	25,7	122,9	90,4	131,9	132,6	105,7	70,1
août	151,6	153,3	162,6	147,4	106,0	37,2	149,3	131,1	135,8	138,4	82,8	142,9
septembre	168,9	151,9	161,3	211,5	89,9	43,4	156,5	135,1	134,2	129,6	178,8	134,6
octobre	176,4	164,2	186,2	228,2	92,1	484,4	136,9	136,2	120,7	117,3	152,5	134,0
novembre	170,6	164,8	183,0	246,9	100,8	639,6	179,7	124,0	128,8	125,5	158,1	123,6
décembre	167,2	145,2	155,7	170,3	99,0	432,0	184,6	131,1	124,8	122,9	141,4	101
1973											173,4	
janvier	166	140,1	145,4	204,2	102,3	39,3	212,6	125,1	130,5	127,1	126,1	134,5
février	161	135,3	140,4	221,5	88,3	32,4	167,7	112,8	126,1	121,2	147,4	120,7
mars	179	157,2	160,8	212,3	106,4	85,9	203,8	129,9	151,6	146,5	177,2	138,8
avril	165	141,5	144,1	169,8	102,6	38,0	171,2	120,6	137,8	132,3	197,6	129,5
mai	174	160,0	163,6	132,3	113,1	34,1	176,1	127,3	154,2	150,0	193,1	140,8
juin	164	159,0	158,6	210,6	108,6	29,5	161,6	105,1	161,1	159,2	167,0	137,5
juillet	130	144	129		72,0	22,2	158,3	85,8	175,4	177,7	120,7	76,8
août	166	168	180		113,7	46,0		133,1	144,7	145,8	111,4	143,6
septembre	170	164	161		104,9	41,1		119,1	162,9	159,9	184,9	138,2
octobre	189	193	215			616,6		144,9	145,6	140,9	194,8	156,3
novembre	187	194				696,3			146,9	141,9	198,9	144
décembre	170	162				494,9					167,9	135

	Industrie textile										
	Indice général	Indice général	Préparation des fibres textiles	Filature et tissage							
				Indice général	Coton fin	Cardes fileuses	Cocons	Laine cardée	Laine peignée	Lin et chanvre	Jute
1966	103,1	102,7	89,3	99,1	89,9	86,5	76,0	103,3	110,5	102,7	104,9
1967	95,2	95,1	84,1	88,6	79,7	79,6	74,5	85,9	99,1	91,4	101,1
1968	102,0	103,4	96,3	97,7	85,2	67,6	68,2	100,2	118,9	91,8	103,5
1969	109,9	111,6	102,9	103,9	88,3	83,4	71,7	110,8	133,9	90,3	102,4
1970	109,0	111,0	88,5	102,2	87,8	86,6	73,9	112,0	133,0	85,2	94,3
1971	114,7	116,3	76,6	104,4	85,1	92,0	59,5	126,8	146,8	82,2	85,2
1972	115,5	118,0	69,6	100,7	83,7	84,2	60,0	141,6	136,7	74,0	78,5
juillet	70,5	75,8	28,6	60,8	66,5	73,2	31,7	56,3	57,4	59,2	50,6
août	94,6	92,2	67,9	81,3	48,0	39,4	58,3	140,4	139,7	45,4	64,6
septembre	120,3	121,7	76,7	103,3	83,4	83,4	62,5	150,1	142,7	85,1	76,3
octobre	126,7	128,6	77,7	107,6	87,0	91,7	60,9	155,7	148,6	81,3	83,7
novembre	121,9	125,0	74,8	101,2	82,0	93,6	61,3	152,9	134,0	75,5	82,9
décembre	121,5	126,4	70,5	108,3	105,4	92,7	64,0	153,0	125,8	74,9	77,8
1973											
janvier	117,3	120,4	78,8	100,5	84,0	84,4	71,9	147,0	135,3	74,7	75,1
février	118,4	121,0	73,3	98,4	84,2	84,5	66,4	142,2	129,0	78,1	73,0
mars	129,4	132,0	81,5	107,2	88,1	87,4	64,6	163,7	143,1	84,2	82,0
avril	115,6	119,2	74,1	198,0	84,6	78,9	56,9	155,2	126,3	76,1	70,2
mai	122,2	126,1	83,2	101,8	82,6	96,0	58,8	159,7	138,3	76,0	76,1
juin	121,4	125,4	69,0	104,1	99,5	89,1	49,7	146,0	126,2	83,8	70,3
juillet	74,7	80,1	37,7	56,3	53,0	67,2	26,5	71,6	56,5	69,4	47,9
août	100,7	103,1	78,7	91,2	72,9	58,0	47,5	149,2	135,3	50,5	62,0
septembre	118	79,1	97	97	82,9	93,7	47,3		121,0	73,2	70,3
octobre	134	69,4	106	106	91,4	107,3	60,4		142,3	82,4	80,1
novembre	126		60,0		83,8	99,5	52,6			49,7	78,4
décembre	113				100,1		49,7				

## INDUSTRIES MANUFACTURIERES (suite)

	Industries textiles (suite)								
	Filature et tissage (suite)						Bonne- terie	Filature et corde- ries de fibres dures	Fabrication d'articles non dénomés ailleurs
	Tissage					Tissus de jute			
	Indice général	Tissus de coton	Tissus de lin	Tissus de laine	Tissus de rayonne et fibres de rayonne				
1966	107,5	89,9	102,4	112,5	159,6	109,0	102,2	126,4	116,3
1967	101,6	83,0	85,3	99,5	179,7	104,0	95,8	96,5	91,5
1968	108,5	83,4	96,5	96,6	250,0	104,8	97,5	109,1	69,4
1969	118,2	86,0	101,7	103,7	322,0	103,3	103,7	114,2	82,5
1970	121,0	85,4	91,3	107,8	349,4	99,1	101,0	127,2	76,6
1971	131,2	87,1	76,3	114,7	448,6	88,0	107,7	124,8	89,8
1972	139,3	89,7	88,4	120,8	515,2	77,6	104,4	133,5	101,3
janvier	135,7	91,4	80,4	120,0	449,0	89,1	103,4	141,6	79,9
février	145,1	96,2	93,2	124,1	508,7	91,7	111,1	137,3	93,8
mars	159,0	104,7	90,8	139,8	564,8	95,8	126,5	137,3	103,1
avril	138,4	88,4	86,8	123,6	500,2	76,3	105,2	127,9	104,5
mai	137,0	86,0	90,6	121,0	518,1	74,5	100,2	129,2	115,8
juin	159,1	103,0	104,3	131,8	611,9	87,5	113,7	141,1	124,3
juillet	96,2	60,6	57,6	88,5	345,4	51,2	48,2	117,8	94,0
août	103,3	65,2	81,8	86,7	386,2	59,8	101,8	77,0	82,0
septembre	143,1	89,1	97,6	125,1	542,8	76,3	114,1	112,6	99,4
octobre	153,6	96,8	96,1	132,9	593,0	78,3	188,0	139,7	105,8
novembre	152,5	94,5	94,8	130,3	605,2	79,7	110,0	126,7	107,5
décembre	149,8	100,4	97,4	125,7	557,6	71,1	99,5	213,7	105,7
1973									
janvier	143,3	89,8	84,9	113,6	607,9	62,7	104,5	131,8	106,3
février	147,8	91,0	85,0	116,7	650,2	59,3	106,8	128,8	110,0
mars	161,7	95,0	90,6	128,3	738,3	65,0	116,8	139,1	130,5
avril	145,5	87,5	80,2	112,0	675,4	53,5	99,4	162,2	116,4
mai	154,3	89,3	92,1	116,6	738,8	60,8	106,5	137,5	109,8
juin	153,6	94,0	81,5	108,0	746,0	58,7	105,2	139,6	110,2
juillet	108,9	64,6	59,1	79,0	557,4	39,3	52,4	116,4	110,4
août	115,1	68,7	63,2	73,9	581,7	47,1	90,7	104,9	89,4
septembre	147,4	88,2	80,6	100,5	756,3	55,9	111	99,5	105,5
octobre	167						119	173,7	
novembre								108,4	
	Fabrication d'articles d'habillement ; confec- tion d'ouvrages divers en tissu ; fabrication de chaussures				Industrie du bois et industries connexes	Industrie du papier et du carton			
	Indice général	Articles d'habil- lement	Autres ouvrages en tissu	Chaussures et pantoufles		Indice général	Production	Transfor- mation	
1966	119,9	127,4	97,5	97,5	122,6	123,2	122,1	124,2	
1967	117,0	127,3	80,4	88,6	128,7	128,1	127,5	128,7	
1968	121,0	134,4	79,2	85,0	145,4	144,2	148,2	141,3	
1969	130,2	149,5	77,7	81,3	154,4	158,5	158,2	158,8	
1970	132,0	157,0	75,4	69,6	161,4	166,1	164,8	167,2	
1971	143,0	175,2	68,2	67,5	184,0	167,8	159,5	174,2	
1972	155,2	145,6	61,2	63,7	216,2	176,5	164,9	186,0	
janvier	133,7	163,1	61,9	65,1	187,0	178,7	167,1	188,3	
février	165,0	205,9	63,7	73,0	205,9	205,3	176,9	189,5	
mars	205,3	259,6	71,7	84,8	241,7	197,8	182,6	210,4	
avril	158,0	201,3	60,2	60,8	198,4	171,3	162,4	178,4	
mai	153,2	195,3	60,3	58,1	215,1	172,2	156,5	185,5	
juin	157,4	196,7	66,6	67,8	244,0	194,3	179,1	206,9	
juillet	94,8	122,3	35,9	33,3	136,6	116,3	131,9	100,9	
août	153,9	191,3	58,0	69,5	196,2	171,0	155,4	184,3	
septembre	182,9	234,9	63,4	67,7	241,1	187,4	172,1	200,3	
octobre	178,2	226,9	67,1	69,1	248,6	192,6	179,6	203,3	
novembre	152,0	190,4	66,0	64,0	231,7	185,8	169,5	199,3	
décembre	128,4	159,3	60,6	56,4	249,7	175,7	163,8	185,3	
1973									
janvier	140,5	177,2	34,3	61,9	239,8	190,1	175,1	202,7	
février	163,9	214,2	35,5	60,1	239,8	184,8	166,4	200,7	
mars	183,4	242,9	35,3	61,5	257,5	206,7	190,6	220,0	
avril	157,5	208,3	30,8	53,3	216,0	186,2	174,8	195,3	
mai	150	203,4	34,3	53,5	210,6	199,8	185,2	212,0	
juin	129	182,3	85	52,6	201,3	187,3	165,6	206,5	
juillet	79	123,8	46	28,9	127,6	135,6	139,7	130,2	
août	136	151	78	58,3	182,0	177,9	170,3	183,4	
septembre	168	193	86	58,8	188	211,1	205,1	214,8	
octobre	194	223	93	67,5	220	213,2	192,3	231,2	
novembre	139			58	190	207	181,9	209	
décembre	101				186	189	175		

## INDUSTRIES MANUFACTURIERES (suite)

	Industrie du cuir			Industrie chimique et industrie du caoutchouc								Indus- trie du caout- chouc
	Indice général	Cuirs lourds	Cuirs légers	Indice général	Industrie chimique						Produc- tion de rayonne	
					Indice général	Chimie de base	Transf. des mat. plastiq.	Savon	Azote	Allu- mettes		
1966	105,5	90,4	107,2	117,5	120,6	114,3	172,5	114,4	120,1	95,3	110,6	91,1
1967	102,5	77,7	105,8	125,4	129,0	118,4	218,7	124,5	121,8	96,5	109,2	93,6
1968	113,6	94,9	115,6	145,0	149,3	139,6	259,8	128,6	134,4	99,0	120,7	105,7
1969	122,7	102,8	124,8	170,5	175,7	166,0	310,2	132,3	186,8	101,2	112,6	122,6
1970	106,4	90,4	108,1	177,5	182,0	175,3	338,4	124,6	171,7	100,2	109,3	133,6
1971	113,7	86,9	116,6	194,2	198,0	185,8	429,1	135,7	139,4	93,5	110,2	155,4
1972	111,7	83,6	114,7	215,6	220,2	204,8	525,2	147,0	184,4	84,2	116,7	168,9
juillet	45,4	18,0	48,7	168,4	177,6	177,8	370,7	79,4	162,9	60,9	..	69,8
août	110,6	86,2	113,2	206,4	213,8	200,1	495,6	135,3	190,7	53,3	..	127,9
septembre	117,0	89,7	120,0	231,9	235,8	220,7	586,2	146,0	183,9	76,0	..	192,4
octobre	122,6	94,6	125,6	244,8	250,1	231,5	623,5	159,9	201,5	94,2	..	185,4
novembre	113,7	99,7	115,0	234,6	240,2	219,8	638,9	157,7	177,6	87,0	..	175,9
décembre	110,6	90,6	112,6	232,8	237,2	225,7	551,4	138,8	207,4	79,8	..	188,0
1973												
janvier	100,8	97,6	100,5	247,9	253,2	239,0	634,4	160,8	192,0	87,4	..	181,4
février	111,7	91,4	113,7	236,7	242,9	226,1	652,3	155,1	182,9	79,1	..	174,6
mars	106,2	101,5	106,2	258,5	263,6	241,0	714,8	188,5	203,0	88,4	..	208,4
avril	80,4	81,5	79,7	240,4	247,3	228,1	653,3	169,9	170,8	80,1	..	169,4
mai	101,9	106,5	100,6	255,3	262,3	235,3	780,9	169,2	175,0	88,2	..	183,8
juin	96,1	86,8	96,7	236,7	241,3	219,1	727,9	170,7	103,3	82,0	..	190,4
juillet	37,8	23,6	39,3	190,4	201,5	197,2	498,9	87,0	142,2	66,5	..	71,4
août	81,4	96,8	78,9	238,0	245,5	227,3	662,3	163,0	174,6	55,2	..	159,3
septembre	85,8	88,1	84,9	257	261	230,2	727,9	166,0	174,6	82,1	..	207,7
octobre	92,7	93,9	92,0	273	282	270	662	183	177	94,8	..	204,9
novembre	87	88	86	298						76,1	..	
décembre				273						69,5	..	

	Industrie des dérivés du pétrole et du charbon				Industrie des produits minéraux non métalliques							
	Indice général	Raffi- neries de pétrole	Agglo- mérés de houille	Cokeries indépen- dantes	Indice général	Terre cuite	Verre			Ciment	Pro- duits céra- miques	Chaux, dolomie, plâtre, agglom. de plâtre, etc.
							Indice général	Verre plat	Verre creux			
1966	99,7	136,6	42,4	88,4	112,5	102,0	109,7	97,3	144,7	122,9	108,1	114,3
1967	95,9	142,4	37,9	80,6	113,2	103,5	112,4	97,3	153,7	123,5	101,9	118,3
1968	111,6	189,2	35,9	86,8	114,5	89,7	121,6	105,9	164,6	121,7	101,6	133,0
1969	112,5	235,2	34,6	72,7	122,8	91,8	129,4	109,5	183,2	132,9	112,5	142,6
1970	112,8	245,5	32,5	69,9	131,8	94,4	143,4	111,5	229,4	142,6	117,3	144,2
1971	103,8	249,0	25,1	57,8	131,4	85,4	145,4	110,4	241,3	146,9	110,3	156,9
1972	97,7	297,3	21,8	19,4	133,6	80,8	150,9	115,8	244,9	150,3	107,2	168,5
juillet	91,8	306,8	4,8	18,0	101,2	67,8	127,2	96,2	213,1	103,1	62,7	139,0
août	99,5	313,7	17,9	17,9	135,3	90,6	139,3	111,4	203,7	163,9	103,1	172,4
septembre	100,5	311,7	19,5	19,4	147,8	97,4	146,6	114,8	226,1	185,5	113,9	183,4
octobre	94,7	276,1	28,6	18,3	153,7	98,9	149,2	119,7	216,4	197,0	120,0	189,2
novembre	104,0	312,7	27,2	19,0	137,6	93,5	155,4	128,7	206,3	148,5	113,7	172,1
décembre	108,0	325,4	27,2	20,2	130,2	89,5	147,4	116,3	223,7	137,4	109,7	179,0
1973												
janvier	84,3	206,9	29,7	20,7	126,9	80,9	159,7	128,0	233,9	116,5	111,7	196,6
février	94,2	280,9	23,7	18,6	120,9	67,9	147,4	114,1	235,1	119,6	110,7	183,5
mars	108,4	344,3	20,4	20,6	150,4	92,6	172,6	135,1	267,7	162,9	123,7	207,3
avril	105,9	336,8	20,3	19,9	147,2	95,5	165,4	126,1	272,6	165,0	110,2	197,8
mai	105,8	339,5	18,1	20,3	150,3	105,3	171,3	130,9	280,4	159,5	120,2	194,3
juin	88,8	275,9	12,3	19,7	146,7	101,5	164,0	125,1	270,1	160,7	114,4	188,2
juillet	91,3	302,9	4,3	20,3	110,4	78,1	133,8	99,6	231,9	112,1	73,4	166,1
août	97,2	313,1	12,3	20,2	142,4	102,4	146,3	114,8	225,8	169,5	103,6	187,7
septembre	100	292,8	13	19	155	101,1	160,0	120,8	268,9	181,0	108,4	
octobre	87	289,6	29		163		172,8	127,1	306,1	177,6	127,0	
novembre	119	344,3			146		172	127	304	150,6		
décembre	99	290			142					115,1		



## INDUSTRIES MANUFACTURIÈRES (suite)

	Industrie des fabrications métalliques													
	Indice général	Fabrication d'ouvrages en métaux à l'exclusion des machines et du matériel de transport						Construction de machines, à l'exclusion des machines électriques						
		Indice général	Forge, es-tampage, gros emboutissage	Travail de la tôle, etc.	Access. du bâtiment	Ponts, charpentés, etc.	Armes et munitions	Indice général	Machines motrices, etc.	Machines-outils, etc.	Constr. mécaniques	Appareils de levage, pesage, etc.	Appareils pour diverses industries	Machines textiles et accessoires
1966	112,1	102,0	104,3	98,8	110,0	113,7	76,9	129,1	118,3	102,1	122,1	114,2	155,8	102,4
1967	113,3	105,3	103,4	103,3	109,7	116,0	85,8	121,6	125,9	98,2	115,0	113,4	134,3	97,0
1968	116,3	102,9	96,5	106,2	109,9	94,1	92,1	132,8	136,3	104,4	129,0	126,3	148,9	99,6
1969	135,2	116,2	119,8	117,9	127,8	113,5	88,2	154,0	157,3	122,1	148,1	168,1	164,3	112,5
1970	144,1	123,5	132,7	117,7	132,0	138,1	88,1	162,5	184,2	142,7	157,6	190,8	159,4	119,1
1971	141,5	119,3	125,0	115,0	119,5	145,4	86,8	153,7	183,3	152,5	164,8	175,5	138,0	116,8
1972	147,7	115,8	129,5	117,3	122,4	134,2	70,5	162,3	198,9	155,1	165,1	189,4	158,4	94,1
1972	107,1	84,2	81,8	91,3	92,4	102,7	39,1	121,4	156,5	103,1	105,0	154,6	123,8	66,5
juillet	146,9	117,3	131,3	117,5	131,7	120,1	71,9	160,0	197,8	143,5	160,4	191,3	157,6	94,0
août	160,5	124,8	146,1	126,6	137,8	137,4	69,6	177,4	212,4	157,4	179,3	191,6	185,6	101,6
septembre	165,6	127,5	146,5	129,0	139,9	149,5	67,8	174,6	212,4	162,7	180,0	193,4	176,4	99,5
octobre	161,3	123,5	140,9	128,1	133,1	150,1	62,1	176,0	226,7	161,0	170,9	223,8	165,3	104,3
novembre	160,6	123,0	138,3	130,2	129,9	149,8	63,3	177,5	217,2	157,4	169,2	228,5	174,3	101,8
décembre														
1973	155	123,0	146,5	126,6	131,0	154,1	62,2	169	208,4	154,8	173,2	206	160,3	103,7
janvier	156	125,1	144,4	127,5	130,7	149,4	73,6	165	199	152,2	169,6	208	162,0	105,7
février	167	131,1	153,5	137,6	139,3	138,6	80,2	184	214	157,9	192,2	202	191,2	112,4
mars	154	118	150,6	129,4	126,4	130	57,2	165	215	139	181,1	174	168,7	102
avril	166	134	165,5	144	133	144	79	180	236	147	202,6	190	183	111
mai	158	126	141,3	127	132	141	78	171	211	135	175,8	210	174	106
juin	119	90	98	111	94	114	26	131	154	116	110	172	137	71
juillet	165	134	165	150	133	143	80	174	230	121	173	202	174	116
août	166	116	160	148	127	146	12	184	306	131	179	181	200	124
septembre	179	134	179	166	150	169	14	199	235	148	186	240	203	145
octobre	180	140												
novembre	158	124												
décembre														

	Industrie des fabrications métalliques (suite)											
	Construction électrique				Construction de matériel de transport					Appareils de mesure, de laboratoire, etc.	Electricité	Distribution d'eau
	Indice général	Machines rotatives et statiques	Appareils industriels et électrodomestiques	Autres produits	Indice général	Construction navale	Automobiles, cycles, etc.	Matériel chemin de fer et tramways	Industrie aéronautique			
1966	114,4	90,5	118,4	118,6	108,3	73,7	163,8	69,9	36,3	119,0	120,9	113,7
1967	115,8	85,0	123,7	120,6	115,4	93,9	155,9	66,6	49,6	161,1	127,0	116,4
1968	117,2	86,3	129,2	121,2	116,3	79,5	174,0	60,0	45,3	147,6	140,8	126,6
1969	137,7	100,9	146,0	143,7	142,2	98,7	223,8	66,3	42,3	160,9	155,3	128,1
1970	153,9	117,5	145,9	163,1	150,4	116,1	233,2	72,9	34,8	166,7	162,8	130,9
1971	149,1	102,8	139,1	160,9	165,0	103,7	265,1	76,9	46,8	149,7	177,6	138,1
1972	162,2	101,7	151,6	177,2	183,2	129,0	271,5	87,4	74,9	143,4	200,5	142,2
juillet	115,4	80,5	106,4	124,7	137,9	105,9	194,8	60,5	66,2	101,8	164,3	139,8
août	160,1	107,8	159,0	171,4	177,0	130,1	239,1	91,9	101,8	155,4	176,9	144,0
septembre	172,2	107,4	166,4	187,0	206,7	142,6	296,4	101,0	104,4	168,3	204,6	145,8
octobre	191,1	108,0	174,2	211,9	209,6	152,9	293,7	98,4	109,7	160,8	223,2	156,7
novembre	180,3	100,1	146,6	203,7	204,1	137,7	290,5	96,9	111,5	157,6	227,2	141,1
décembre	179,8	93,7	117,0	210,5	202,0	132,9	293,5	93,9	105,4	154,5	233,4	139,5
1973											219,9	
janvier	164,6	81,4	88,4	198,3	201	119	307,3	88	57	144,4	236,4	149,5
février	171,0	88,7	87,9	205,7	196	123	301,9	86	57	148,8	216,5	134,5
mars	182,5	90,7	100,5	218,8	208	140	322,5	89	55	161,3	234,6	152,7
avril	168				198	136	295,9	81	49	141	218,3	145,9
mai	182				216	143	289,7	88	63	135	208,1	150,9
juin	169				200	137	308	85	70	170	197,9	157,8
juillet	128				157	138	230	77	37	150	182,7	155,0
août	208				173	99	273	94	63	173	205,1	161,0
septembre	188				213	138	340	88	65	147	212,7	155,1
octobre	198				233	157	364	108	71	171	246,0	156,7
novembre	211				222						239,8	147
décembre	180				187						241,0	140

### Indices bruts de la production industrielle

1963=100    ..... 1971    - - - - 1972    ——— 1973

Indice général (sauf construction)

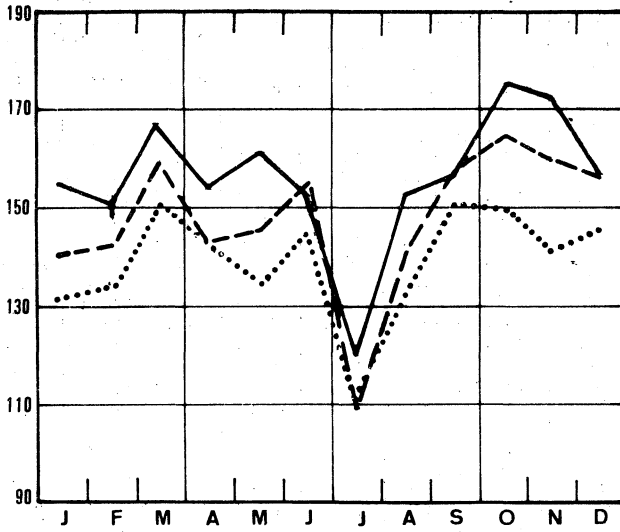

Matières premières et biens intermédiaires

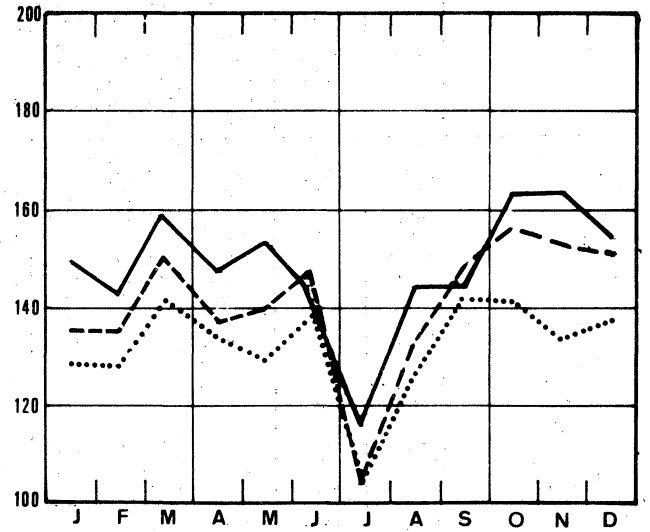

Indice général (y compris construction)

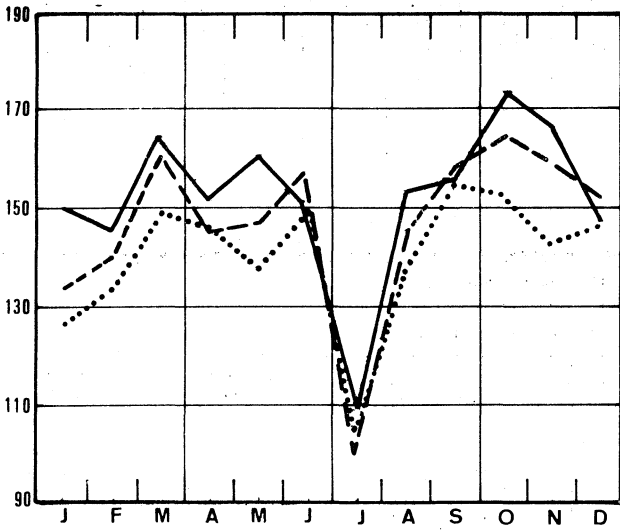

Biens de consommation non durables

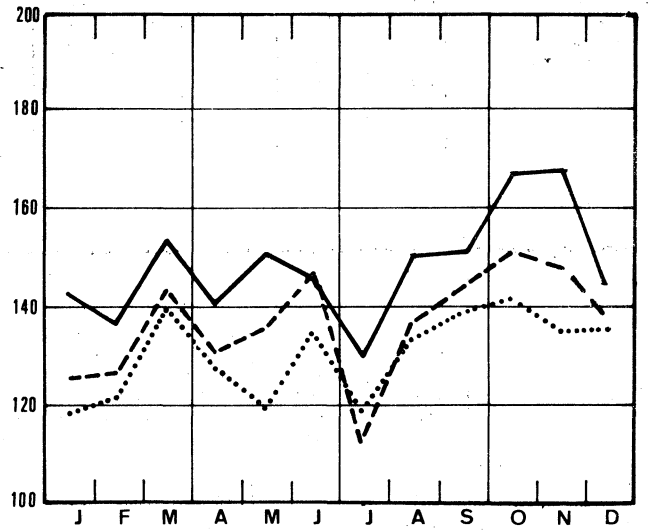

Construction

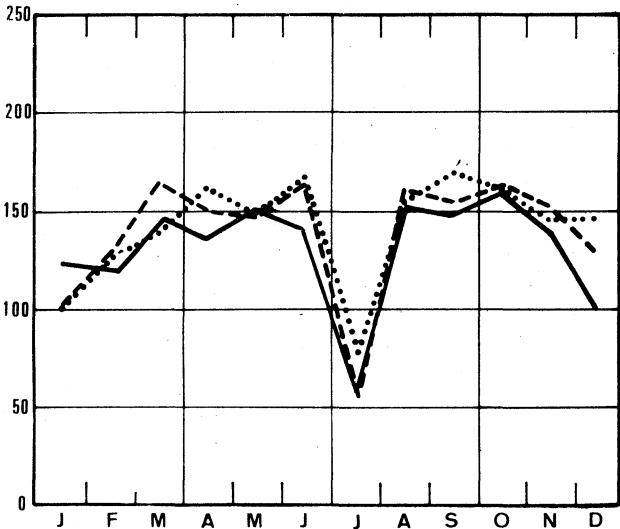

Biens de consommation durables

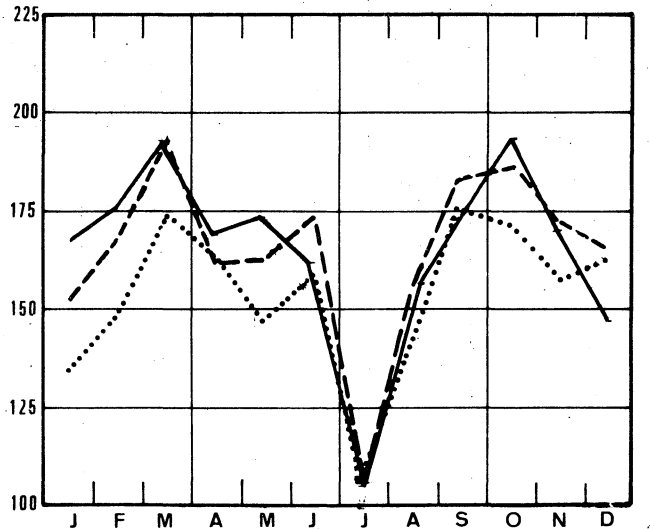



# Indices bruts de la production industrielle

1963=100    ..... 1971    - - - - 1972    ——— 1973

Biens d'investissement (sauf construction)

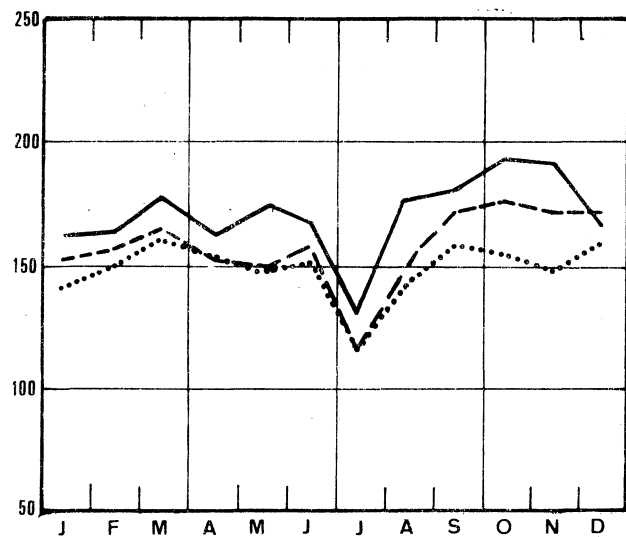

Alimentation et boissons

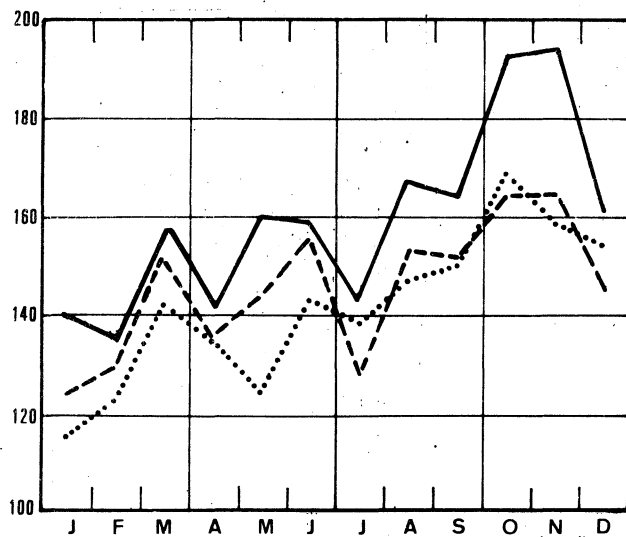

Biens d'investissement (y compris construction)

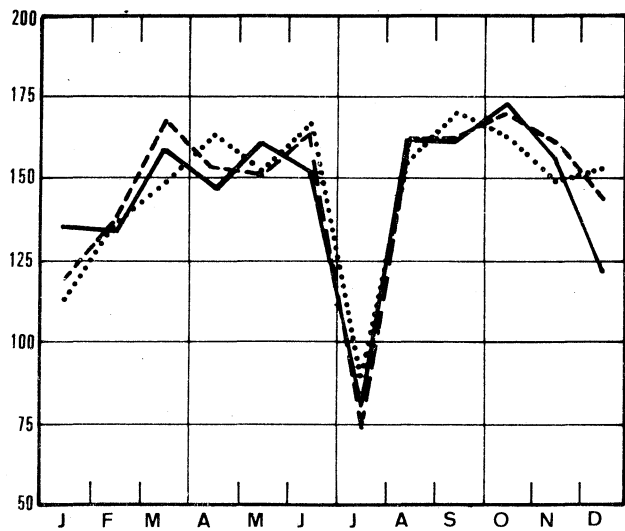

Industrie textile

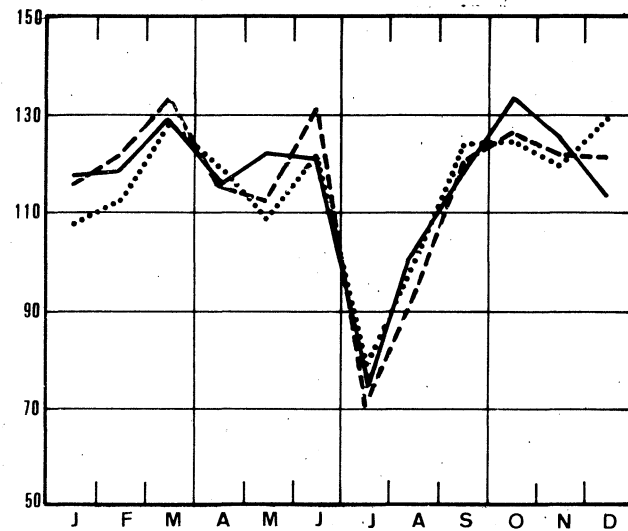

Extraction du charbon

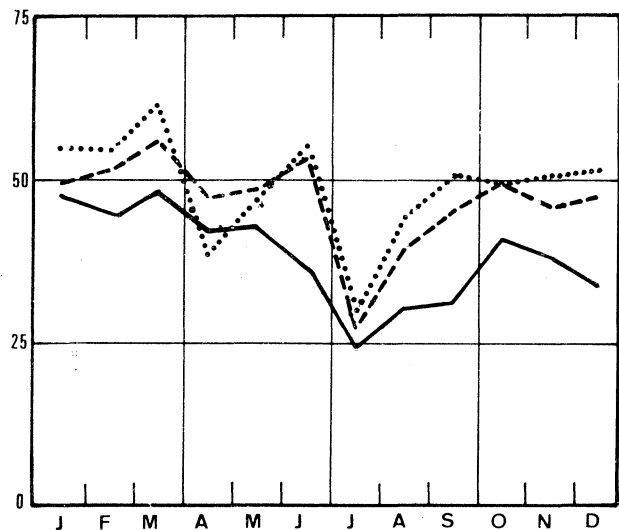

Confection et chaussures

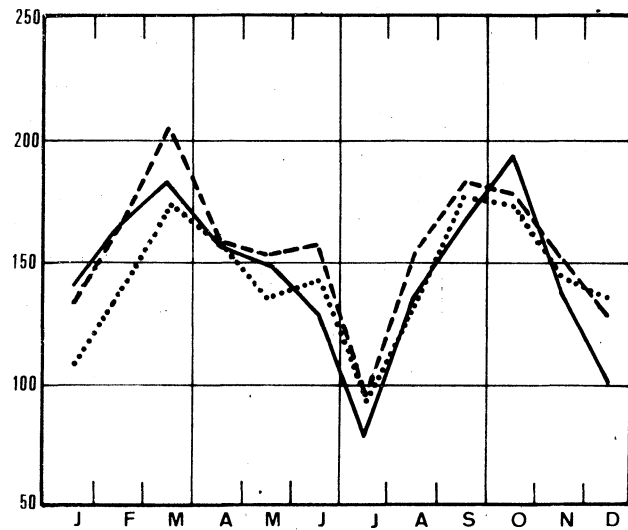

### Indices bruts de la production industrielle

1963=100 ..... 1971 - - - - 1972 ——— 1973

Dérivés du charbon

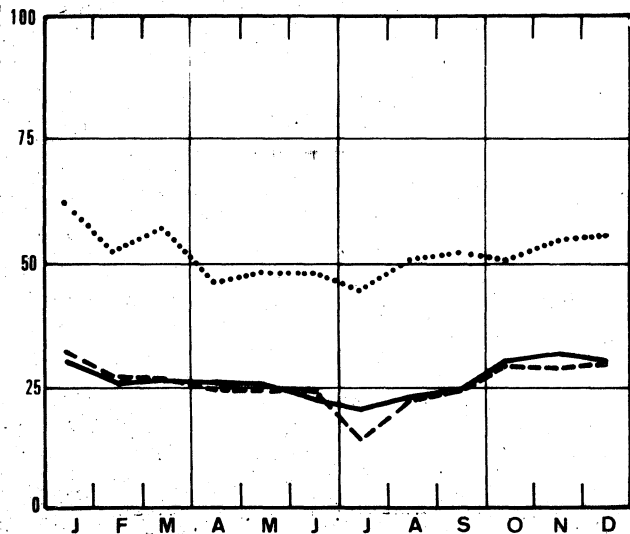

Fabrications métalliques

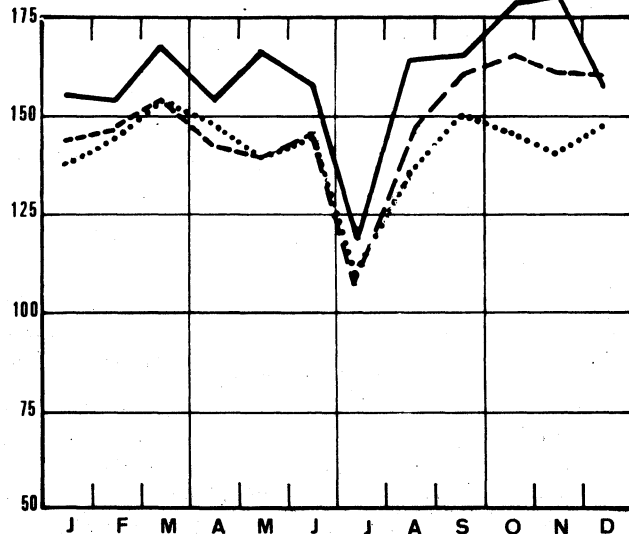

Minéraux non métalliques

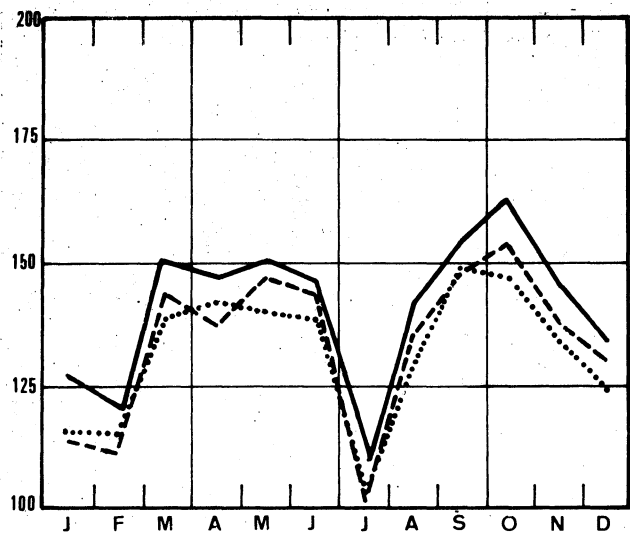

Constr. de mach. non électriques; fine constr. mécanique

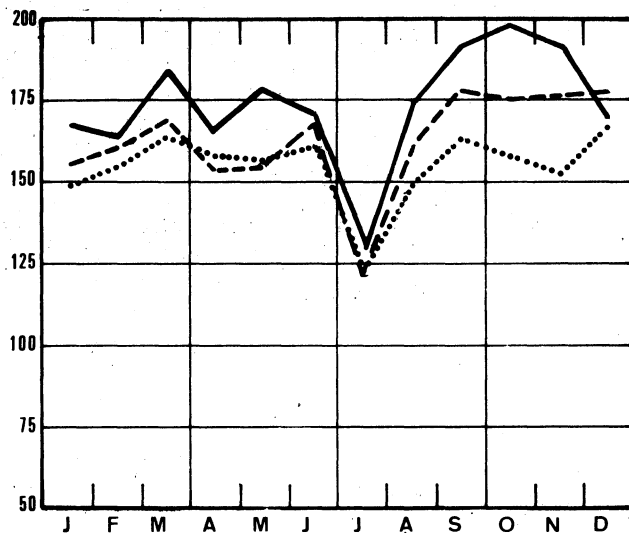

Métallurgie de base

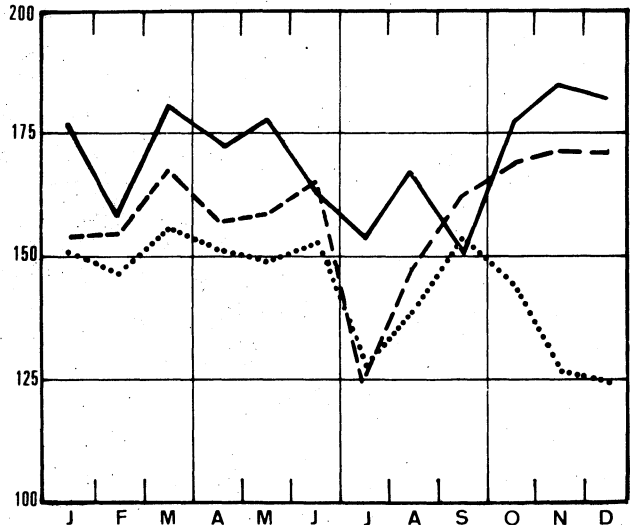

Construction de machines électriques

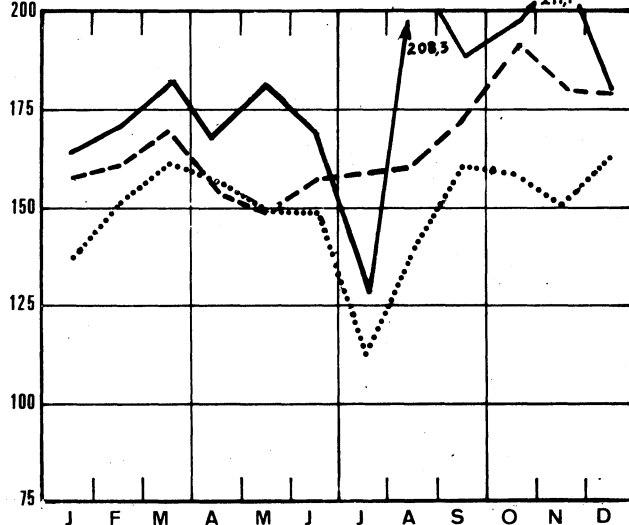

# Indices bruts de la production industrielle

1963=100    ..... 1971    - - - - 1972    ——— 1973

Industrie du papier et du carton

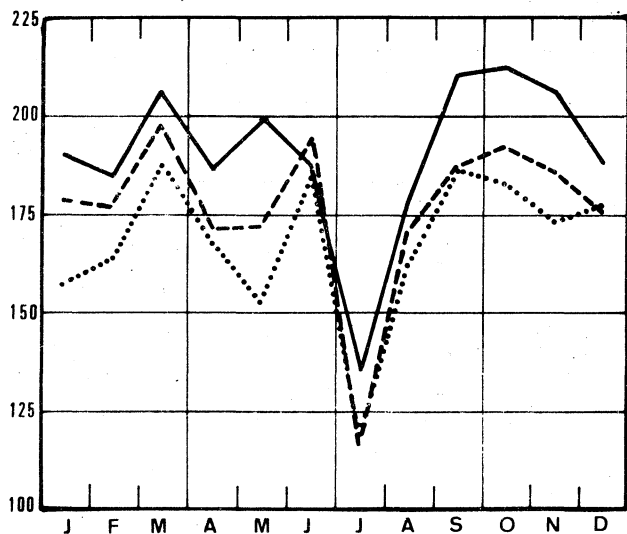

Raffinerie de pétrole

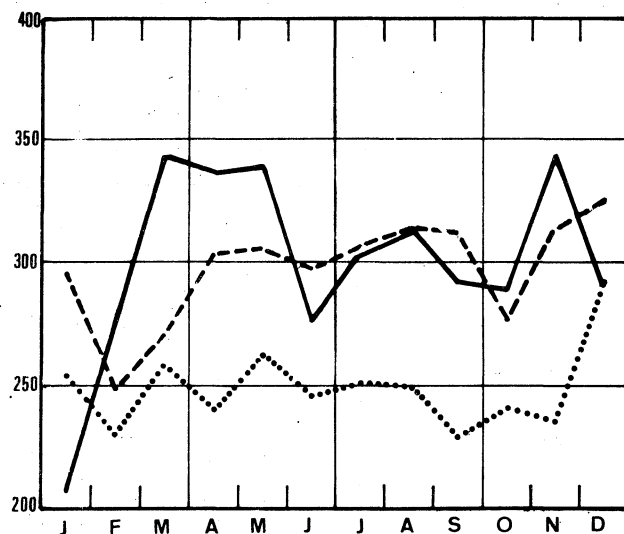

Industrie du bois et meubles

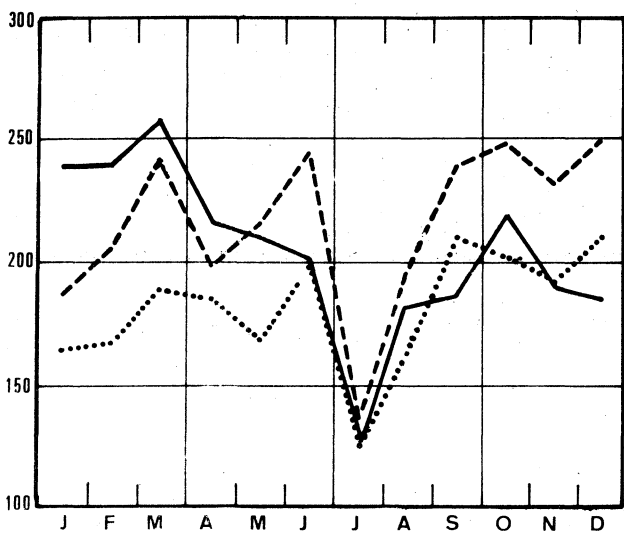

Construction de matériel de transport

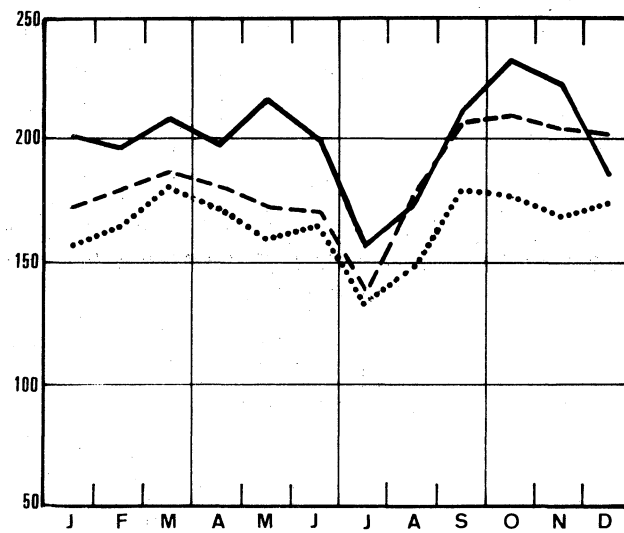

Chimie et caoutchouc

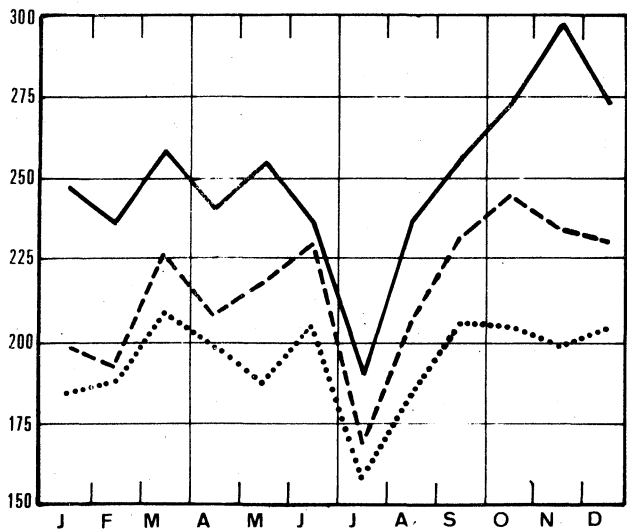

Electricité

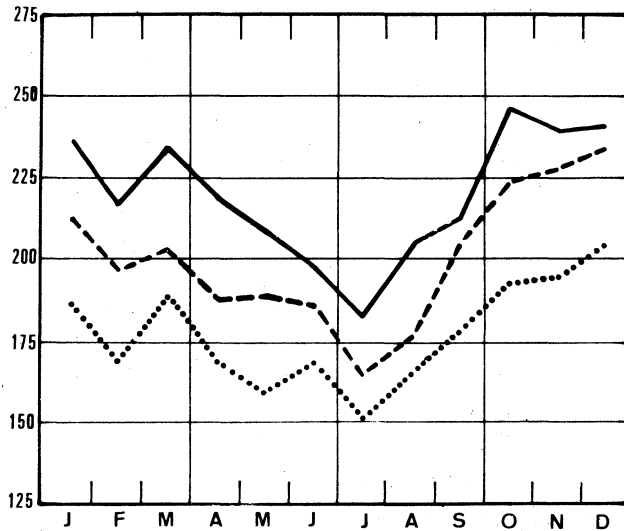

## II. PRODUCTION INDUSTRIELLE EN CHIFFRES ABSOLUS

## MINES DE HOUILLE ET DE FER - CAPTAGE DU GRISOU

	Mines de houille (1)									Extraction du minéral de fer (1 000t)	Grisou (1) (1 000 m3) (5)	
	Nombre de jours d'extraction	Production (1 000t)	Ecoulement (1 000t)	Stock (2) (1 000t)	Production par journée d'ouvrier (kg) (3)			Absentéisme en % (4)			capté	valorisé
					taille	fond	fond et surface	fond	fond et surface			
1966	19,7	1 458	1 407	3 046	4 565	1 758	1 270	14,9	13,3	10,3	5 232	4 938
1967	20,3	1 370	1 423	2 644	4 939	1 847	1 336	14,9	13,2	7,3	6 211	5 886
1968	20,3	1 234	1 354	1 735	5 421	1 976	1 418	16,5	14,5	6,8	5 499	5 394
1969	20,1	1 100	1 240	631	5 883	2 112	1 506	17,6	15,5	7,8	5 783	5 580
1970	18,8	947	1 021	215	6 384	2 284	1 599	16,9	14,6	7,8	4 555	4 402
1971	19,8	913	933	396	6 995	2 282	1 591	18,0	15,8	7,8	4 226	4 131
1972	20,0	875	904	472	7 398	2 298	1 616	18,0	15,7	9,4	4 402	4 306
janvier	21,0	929	915	441	7 102	2 254	1 584	17,9	15,9	10,7	4 904	4 852
février	20,9	969	894	435	7 277	2 338	1 657	18,4	16,3	10,5	4 492	4 439
mars	23,0	1 055	1 030	595	7 196	2 323	1 648	18,3	16,1	12,1	4 776	4 708
avril	18,9	891	915	603	7 509	2 307	1 636	16,8	14,8	9,6	4 264	4 210
mai	19,2	927	949	616	7 561	2 371	1 682	16,5	15,5	10,9	4 141	4 138
juin	21,9	1 018	994	678	7 764	2 403	1 701	18,6	16,2	11,0	4 003	3 929
juillet	13,2	553	631	615	8 727	2 379	1 613	16,0	13,9	4,7	3 716	3 613
août	20,3	753	818	587	7 205	2 225	1 526	17,7	15,3	8,5	3 695	3 596
septembre	20,8	854	882	602	7 244	2 267	1 582	20,1	17,1	9,1	3 238	2 894
octobre	22,0	919	979	594	7 404	2 277	1 603	19,5	16,8	9,7	3 812	3 703
novembre	20,3	857	951	546	7 296	2 235	1 578	18,7	16,2	8,8	3 591	3 526
décembre	18,9	776	886	472	7 144	2 197	1 552	17,0	14,9	7,4	3 797	3 666
1973												
janvier	22,0	870	946	429	7 195	2 265	1 595	18,5	16,7	9,5	5 410	5 402
février	20,0	826	861	428	7 291	2 285	1 617	18,4	16,3	9,8	5 254	5 225
mars	21,8	918	912	469	7 419	2 331	1 652	17,5	15,4	10,9	5 875	5 834
avril	19,5	802	837	468	7 267	2 270	1 670	17,0	14,9	9,3	5 603	5 537
mai	21,0	821	824	490	7 009	2 182	1 548	17,2	15,2	10,0	5 582	5 397
juin	19,2	700	749	462	6 998	2 144	1 499	18,4	15,8	10,1	5 179	4 893
juillet	16,6	523	639	366	8 381	2 226	1 512	17,6	15,0	5,3	5 619	5 407
août	20,3	598	692	296	7 212	2 144	1 453	18,9	16,0	10,3	4 000	3 830
septembre	19,2	623	662	281	6 786	2 064	1 430	20,9	17,9	9,7	2 821	2 755
octobre	22,9	790	861	247	7 241	2 220	1 555	21,0	17,9	10,9	2 338	2 377

LIVRAISONS DE CHARBON BELGE SUR LE MARCHÉ INTERIEUR, IMPORTATION ET EXPORTATION DE CHARBON (1 000 t)

	Cokeries, usines à gaz et fabriques d'agglomérés	Centrales électriques	Métallurgie	Matériaux de construction, cimenteries	Foyers domestiques, artisanat et administrations publiques	Autres utilisateurs	Exportation	Total	Importation
1966	543	334	34	27	187	41	999	1 266	515
1967	578	323	28	18	180	21	126	1 273	488
1968	574	316	22	12	167	20	95	1 202	553
1969	609	272	28	9	95	17	75	1 105	547
1970	523	185	24	7	113	16	44	911	630
1971	503	160	22	5	89	14	31	824	441
1972	502	160	21	3	76	9	31	802	513
janvier	485	153	21	2	95	15	29	799	435
février	466	156	27	2	97	10	30	787	387
mars	573	199	26	3	82	11	26	920	416
avril	521	157	22	2	74	9	31	815	439
mai	531	161	23	5	73	9	32	834	482
juin	527	215	25	6	82	7	33	895	560
juillet	405	109	13	4	30	5	18	584	454
août	474	141	15	3	60	7	27	728	459
septembre	498	148	18	4	72	7	30	777	590
octobre	543	170	20	3	81	9	40	866	570
novembre	531	159	20	3	75	11	39	838	635
décembre	487	151	17	4	71	11	35	777	637
1973									
janvier	514	172	16	6	174	10	29	922	592
février	477	154	13	5	65	7	30	753	528
mars	520	159	15	3	70	7	32	806	598
avril	480	142	16	3	65	8	27	742	530
mai	469	155	17	3	68	6	24	742	558
juin	443	126	21	2	54	3	27	676	633
juillet	439	83	12	1	24	1	25	585	485
août	403	124	14	3	45	3	28	620	618
septembre	389	109	7	3	49	5	28	590	523
octobre	510	119	13	3	68	7	37	757	670

(1) Source : Administration des Mines.

(2) Fin du mois ou de l'année.

(3) Jusqu'en 1967 rendement par "poste" de huit heures; à partir de 1968, rendement correspondant à la durée réelle du "poste"

(4) Absentéisme pour motifs individuels.

(5) Ramené à 8 500 cal., 0° cent. et 760 mm HG.

## EXTRACTION DE LA PIERRE A BATIR ET D'AUTRES MINERAUX NON METALLIQUES

	Production des carrières									
	Porphyre		Petit granit				Marbre			
	Moellons (t)	Concassés (1 000 t)	Extrait (m3)	Scié (m3)	Façonné (m3)	Sous- produits (m3)	Blocs (m3)	Tranches ramenées à 20 mm(1 000m <sup>2</sup> )	Moellons et concassés (t)	Bimbelo- terie (t)
1966	12 449	336	24 042	6 667	1 748	21 788	617	50	2 098	25
1967	28 447	465	23 892	6 328	1 362	19 409	424	36	2 756	27
1968	35 024	532	22 176	5 357	976	17 854	339	34	2 238	27
1969	30 950	532	25 097	6 088	996	20 106	397	34	1 881	27
1970	30 553	593	28 161	5 931	979	23 242	277	32	1 706	19
1971	16 964	683	27 584	5 520	1 470	25 002	213	29	1 229	..
juillet	9 107	443	15 222	3 423	2 200	13 715	87	16	885	..
août	15 353	766	32 544	7 377	1 207	29 060	328	30	1 465	..
septembre	6 600	819	35 043	7 759	1 323	29 111	361	31	1 307	..
octobre	2 543	785	32 079	7 359	1 093	25 582	264	28	1 408	..
novembre	-	637	28 899	6 072	929	24 033	204	27	1 449	..
décembre	747	712	32 649	7 592	1 005	26 591	249	32	1 264	..
1972	1 186	670	24 854	6 082	950	19 873	359	25	1 220	..
janvier	1 997	601	25 934	6 196	897	20 518	212	23	1 147	..
février	1 437	506	27 405	6 062	894	23 123	206	22	1 211	..
mars	2 074	795	31 989	7 765	1 224	25 086	360	28	1 346	..
avril	1 648	735	27 765	6 180	1 113	21 532	345	22	1 289	..
mai	1 390	701	25 536	5 756	1 006	19 837	443	24	1 340	..
juin	1 480	826	28 864	7 062	1 109	21 314	450	28	1 255	..
juillet	691	364	9 273	2 716	328	6 811	170	13	532	..
août	1 380	717	24 568	6 966	1 072	22 374	429	27	1 287	..
septembre	232	768	26 905	7 240	1 035	22 828	430	30	1 287	..
octobre	215	791	26 877	6 407	994	20 563	500	32	1 293	..
novembre	414	662	24 125	5 522	896	20 006	409	26	1 249	..
décembre	1 270	568	19 012	5 114	834	14 484	356	28	1 408	..
1973										
janvier	1 349	565	24 741	5 337	867	18 849	260	25 003	507	..
février	-	506	22 932	4 871	668	17 594	312	24 252	504	..
mars	911	670	25 282	5 664	785	19 907	290	24 768	663	..
avril	885	633	21 874	5 215	693	17 190	352	20 189	989	..
mai	1 918	687	28 227	6 483	827	22 423	264	22 402	1 053	..
juin	3 012	597	25 417	6 018	783	17 289	295	22 979	1 403	..
juillet	287	354	11 928	3 291	377	9 582	164	8 577	313	..
août	2 202	670	31 582	7 007	858	25 194	283	24 952	1 271	..
septembre	852	599	29 092	6 985	841	21 891	372	25 377	1 255	..

	Production des carrières (suite)												
	Grès				Sablères				Ardoisières			Dragueurs	
	Moellons (t)	Concas- sés (1 000 t)	Pavés mosaïques (t)	Divers (t)	Sable métallur- gique (1 000 t)	Sable verrière (1 000 t)	Sable construc- tion (1 000 t)	Sables divers (1 000 t)	Ardoi- ses (1000t)	Schiste ardoisier (y compris les aggro- mérés d'ar- doise) (t)	Pierres à aluiser (t)	Graviers (1 000 t)	Sables (1 000 t)
1966	20 485	92	1 102	6 451	97	116	365	105	560	298	3,8	363	62,1
1967	17 623	103	773	8 929	91	128	372	95	562	238	3,1	397	62,7
1968	17 002	109	281	5 428	94	138	404	90	595	304	3,0	412	51,0
1969	23 508	106	477	5 587	113	152	461	122	551	187	2,5	429	71,7
1970	21 293	126	232	4 190	128	154	559	148	399	201	2,1	356	76,8
1971	22 534	150	165	3 682	117	129	742	163	265	128	1,0	361	58,6
juillet	7 770	108	53	1 978	103	120	644	142	146	38	0,7	237	40,6
août	26 596	191	94	5 380	117	131	897	196	249	169	0,6	524	74,4
septembre	21 249	215	127	4 431	122	133	981	228	258	231	1,5	519	88,5
octobre	26 395	198	59	4 606	116	139	886	334	252	110	1,5	456	86,6
novembre	21 506	145	24	3 475	111	127	754	228	203	85	1,3	403	71,6
décembre	25 573	124	105	3 180	106	116	738	160	271	189	1,2	448	66,8
1972	22 964	162	103	4 054	110	134	860	186	232	235	..	533	72,7
janvier	17 473	74	..	2 453	100	101	452	127	271	51	..	387	41,0
février	16 351	64	..	2 794	102	109	527	126	283	40	..	370	42,3
mars	23 663	171	126	4 533	115	120	877	189	278	130	..	688	89,1
avril	22 369	166	183	4 216	105	124	837	212	248	282	..	611	78,6
mai	25 264	207	180	4 938	119	154	1 024	200	235	289	..	668	81,6
juin	31 367	253	220	4 957	134	149	1 210	234	252	258	..	651	95,7
juillet	9 552	74	60	1 910	85	128	563	103	125	162	..	254	39,7
août	26 320	201	91	4 720	95	146	1 055	185	232	327	..	595	86,2
septembre	38 748	200	102	5 067	126	136	1 056	224	237	320	..	597	91,0
octobre	25 378	222	78	5 075	122	158	1 087	235	252	411	..	622	122,2
novembre	22 056	183	50	4 258	115	148	877	216	196	294	..	564	66,1
décembre	16 993	125	51	3 755	103	134	760	185	179	259	..	384	39,6
1973													
janvier	14 837	116	20	2 665	112	126	646	153	237	66	..	387	34,9
février	7 594	78	4	2 296	107	146	578	153	228	63	..	349	37,6
mars	18 808	161	72	4 228	111	144	817	191	233	71	..	534	67,6
avril	23 422	181	69	4 242	105	148	801	195	205	70	..	584	69,8
mai	24 996	218	108	4 699	110	113	907	282	214	133	..	685	71,8
juin	39 212	193	112	4 560	118	160	931	280	178	70	..	622	83,3
juillet	28 680	84	50	2 289	103	158	523	169	94	94	..	302	42,0
août	33 559	172	94	4 166	113	161	1 022	263	173	118	..	652	78,6
septembre	56 960	183	63	5 187	122	132	913	265	173	60	..	624	68,3

## INDUSTRIES ALIMENTAIRES

	Conserves de viande (1)	Conserves de fruits et de légumes					Production de farine (Meunerie industrielle) (1 000 t)	Biscuits, biscottes, pains d'épice, Production (t)		
		Confitures (1)		Fruits confits, corins de prunes, fruits au sirop, conserves de fruits au naturel (1)		Conserves de légumes		Biscuits	Biscottes	Pains d'épice
		Production	Ventes	Production	Ventes					
1966	1 160	1 163	1 156	1 569	1 697	7 912	61	5 668	304	738
1967	1 310	1 172	1 210	1 628	1 703	9 749	61	5 738	330	698
1968	1 167	1 176	1 175	1 880	1 580	8 361	59	5 761	298	699
1969	1 381	1 373	1 335	1 989	2 376	11 503	59	6 430	263	693
1970	1 601	1 485	1 414	2 320	2 435	13 248	60	7 428	256	650
1971	1 523	1 503	1 572	2 449	2 714	12 036	59	7 991	209	636
1972	1 547	1 653	1 596	2 574	2 885	12 038	57	8 505	308	640
juillet	1 294	2 099	1 567	3 771	3 293	28 179	34	5 740	344	354
août	1 253	1 833	1 317	1 832	2 873	35 924	67	8 563	255	705
septembre	1 468	1 800	1 791	3 455	2 854	23 395	57	9 244	330	840
octobre	1 675	1 536	1 580	4 164	3 285	13 259	58	10 349	442	799
novembre	1 598	1 302	1 453	4 838	3 102	10 494	64	9 352	386	789
décembre	1 490	1 051	1 357	3 185	2 583	10 008	56	7 300	255	556
1973										
janvier	1 772	1 941	1 685	2 805	3 348	6 866	65	8 912	544	628
février	1 777	1 796	1 847	3 355	3 166	6 422	56	9 317	261	695
mars	1 937	1 887	1 991	3 051	3 475	5 695	67	9 898	426	745
avril	1 974	2 187	2 068	1 762	3 033	2 149	65	9 156	382	671
mai	1 669	1 905	2 153	1 169	3 064	1 794	72	9 896	345	650
juin	1 401	2 286	1 767	2 612	2 796	10 278	69	9 429	314	655
juillet	1 342					48 498	46	6 568	77	339
août	1 396					39 799	72	9 989	332	627
septembre	1 546					18 695	66	10 319	219	674
octobre	2 108					14 050		11 518	315	783
novembre *						11 384				
décembre *						9 555				

	Sucre									
	Production dans les fabriques			Production après transformations dans les raffineries			Stocks (2)			
	Sucres bruts	Sucre cristallisé	Total	Sucre cristallisé	Sucres raffinés	Total	Sucres bruts	Sucre cristallisé	Sucre raffinés	Total
1966	13 899	18 741	32 638	3 402	13 241	16 643	130 257	208 365	22 240	360 862
1967	18 423	26 500	44 922	4 991	13 360	18 350	164 931	228 674	19 623	413 228
1968	16 097	28 852	44 949	9 545	14 255	23 800	125 729	266 222	18 906	410 856
1969	18 216	34 805	53 021	7 935	11 843	19 778	153 938	343 978	18 707	516 623
1970	14 177	32 322	46 499	6 483	12 666	19 149	115 418	314 025	16 733	446 176
1971	24 424	42 101	66 525	8 332	11 034	19 366	187 895	386 999	15 181	590 075
1972	16 532	35 865	52 397	9 180	11 303	20 483	109 624	366 947	16 913	493 484
juillet	-	-	-	7 142	4 347	11 488	54 290	92 130	4 804	151 224
août	2	-	2	6 510	10 174	16 684	32 472	50 048	5 542	88 062
septembre	-	169	169	7 141	12 135	19 276	11 743	17 894	5 334	34 971
octobre	62 333	122 257	184 590	15 472	16 634	32 106	47 620	124 659	8 650	180 928
novembre	85 161	165 776	250 937	18 101	17 026	35 127	93 801	244 930	16 131	354 163
décembre	54 062	113 278	167 339	12 419	13 461	25 880	109 624	366 947	16 913	493 484
1973										
janvier	7	1 786	1 793	2 900	12 895	15 795	99 255	339 974	16 254	455 483
février	-	123	123	2 598	11 787	14 385	104 529	309 742	16 122	430 393
mars	27	22 723	22 750	3 061	12 594	15 655	86 034	290 588	16 652	393 275
avril	5	3 388	3 392	2 525	11 065	13 590	64 224	243 489	16 852	324 565
mai	-	-	-	3 214	11 982	15 196	53 871	184 810	16 654	255 335
juin	-	54	54	3 952	9 178	13 129	38 991	135 145	11 661	185 797
juillet	-	45	45	3 416	6 474	9 890	31 073	109 615	6 041	146 729
août	2 728	8	2 736	5 443	12 396	17 840	31 458	58 736	6 152	96 346
septembre	2 069	3 693	5 762	4 979	7 834	12 630	19 867	14 606	5 231	39 704
octobre	82 200	155 142	237 341	19 882	18 201	38 083	56 066	148 948	8 225	213 238
novembre	89 292	180 424	269 717	24 205	17 440	41 645	111 091	301 120	12 290	424 502
décembre	61 759	128 470	190 229	16 037	15 002	31 039	140 475	387 816	8 018	536 310

(1) Etablissements occupant 5 ouvriers ou plus.

(2) Fin du mois ou de l'année.

## INDUSTRIES ALIMENTAIRES (suite)

	Sucre (t) (suite)				Sucres invertis	Chocolat à croquer ou à la crème	Autres produits à base de chocolat (1)	Produits de la confise- rie sans chocolat (1)	Pâtes alimen- taires	Chicorée		Café torréfié (2)	Vinaigre (ramené à 8°)					
	Déclarés en consommation									Produc- tion (t)	Produc- tion (t)			Production (t)	Production (t)	Produc- tion (t)	Production	
	Sucres bruts	Sucre cristallisé	Sucres raffinés	Total													Chicorée en grains (t)	Chicorée fine (t)
1965	168	14 008	10 226	24 402	2 522	4 344	1 536	3 058	1 608	716	411	3 151	1 022					
1966	159	14 256	9 193	23 608	2 641	4 386	1 764	3 296	1 643	747	367	3 219	1 089					
1967	140	15 179	9 615	24 933	2 793	4 453	1 943	3 427	1 513	755	361	3 263	1 143					
1968	102	15 055	9 565	24 723	2 712	4 482	1 731	3 409	1 266	744	305	3 367	1 138					
1969	81	14 980	9 512	24 573	3 221	4 525	1 757	3 567	1 402	750	267	3 439	1 082					
1970	126	15 554	9 487	25 167	3 825	4 700	1 653	3 669	1 457	705	282	3 282	1 084					
1971	26	16 242	9 399	25 667	4 035	5 081	1 850	3 805	1 510	737	223	3 386	1 121					
1972	42	15 857	9 112	25 011	4 107	5 294	1 961	3 844	1 469	704	215	3 397	1 143					
août	10	16 474	9 010	25 494	5 275	5 690	1 916	3 931	1 765	735	169	3 512	1 282					
septembre	40	16 416	8 749	25 206	3 946	6 608	2 453	4 502	1 623	719	270	3 065	1 241					
octobre	6	14 532	9 028	23 566	4 021	6 462	2 570	4 260	1 706	846	207	3 789	1 475					
novembre	-	15 308	8 186	23 494	3 543	6 171	2 272	3 872	1 728	558	245	3 651	1 254					
décembre	87	13 354	8 585	22 026	2 897	4 804	2 090	3 251	1 134	690	230	3 670	879					
1973																		
janvier	5	16 312	9 443	25 760	4 056	5 742	2 051	3 960	1 587	719	202	3 172	944					
février	11	15 432	8 290	23 733	2 402	5 531	2 017	3 785	1 767	731	222	3 289	807					
mars	19	17 416	9 371	26 805	4 416	6 187	2 457	4 134	1 856	764	196	3 611	1 224					
avril	8	15 066	7 882	22 955	4 222	4 693	2 180	3 567	1 287	609	204	3 451	1 123					
mai	8	17 478	9 343	26 828	5 196	4 827	2 304	4 286	1 424	647	154	4 176	1 095					
juin	54	20 627	10 284	30 965	5 822	4 787	1 494	3 648	1 347	733	215	3 263	1 170					
juillet	7	24 351	9 208	33 566	6 706	2 363	775	1 974	661	460	128	2 983	1 242					
août	18	18 347	9 160	27 527	5 885	5 513	1 837	3 753	1 516	556	141	3 333	1 584					
septembre	3	17 287	7 699	24 989	4 905	6 056	2 044	3 943	1 729	730	205	3 479	1 759					
octobre	9	18 944	11 367	30 319	4 669	6 953	2 578	4 491	1 966	657	179	3 917	1 705					
novembre *	27	16 165	10 562	26 754	4 027				1 457	687	177		1 239					
décembre *	6	17 765	15 981	33 752	3 557				1 394	915	187		1 068					

	Margarine (t)			Production d'huiles végétales et animales						Fabrication des boissons				
	Production (pour la consom- mation)	Ventes	Stocks (3)	huiles autres que de lin (t)				Huile de lin (t)		Alcool (1 000 l)	Malt (t)	Bières		
				Huile brute	Huile raffinée ou hydrogénée	Huiles ayant subi d'au- tres trans- formations	Acid- oils	Tourteaux et schroots	Huile brute			Tourteaux et schroots	Production (1 000 l)	Production (t)
1965	10 835	10 789	2 338	7 518	15 758	277	862	13 865	1 010	2 239	3 277	19 344	305	15 592
1966	10 655	10 633	2 625	7 752	16 535	205	1 012	14 833	1 180	2 381	2 767	20 246	284	16 189
1967	10 775	10 776	2 619	8 532	18 146	129	1 119	19 130	1 153	2 132	2 444	21 541	260	16 920
1968	10 907	10 921	2 565	9 581	19 079	..	1 040	21 234	1 119	2 155	2 746	22 278	245	17 083
1969	10 978	11 001	2 284	7 946	19 585	..	1 091	20 406	1 082	2 140	3 009	23 953	242	4 539
1970	11 312	11 271	2 778	5 980	20 617	..	934	21 528	1 184	2 457	3 385	27 875	232	4 841
1971	11 827	11 806	3 042	6 489	22 040	..	1 019	23 159	1 314	2 626	3 487	35 223	206	4 877
1972	12 521	12 490	3 408	7 141	23 541	..	869	22 535	1 311	2 679	3 605	36 870	188	4 937
août	13 138	13 052	3 335	6 399	22 156	..	812	21 424	1 411	2 879	1 902	30 384	186	5 191
septembre	13 544	13 421	3 458	6 500	24 397	..	819	21 075	1 608	3 189	4 105	33 565	188	4 866
octobre	13 652	13 112	3 998	4 537	27 581	..	934	12 464	1 545	3 328	3 501	37 866	185	4 403
novembre	12 436	12 637	3 797	7 907	24 727	..	927	28 436	1 465	2 843	3 630	28 372	187	4 714
décembre	13 144	13 532	3 408	8 609	22 582	..	817	31 831	1 427	3 001	3 248	38 720	186	4 595
1973														
janvier	12 533	12 252	3 646	9 362	27 103	..	934	36 878	1 473	2 729	3 721	37 784	184	4 769
février	11 292	11 250	3 688	7 247	22 993	..	816	27 256	1 094	2 391	4 092	34 840	184	4 547
mars	13 015	13 163	3 541	8 801	26 495	..	872	35 728	1 112	2 259	4 682	39 698	185	5 491
avril	12 089	12 078	3 552	7 327	25 787	..	911	26 796	654	1 629	4 536	37 696	185	4 959
mai	12 744	12 480	3 816	8 149	24 065	..	671	30 887	407	953	4 432	39 194	188	5 629
juin	10 534	10 862	3 488	7 464	24 481	..	959	25 278	443	1 060	3 833	35 790	186	5 970
juillet	8 586	8 772	3 302	7 185	20 017	..	719	28 746	608	1 282	2 767	33 783	184	6 663
août	13 340	13 210	3 432								2 557	32 690	183	5 467
septembre	11 937	12 029	3 340								4 243	37 006	182	5 995
octobre	14 508	14 194	3 654								4 468	41 123	180	5 283
novembre											4 563		185	5 322
décembre											3 852			

(1) Etablissements occupant 5 ouvriers ou plus.

(2) Les chiffres ne comprennent pas les quantités de café torréfié pour usage propre (par ex. : par les personnes privées, l'armée, les hôpitaux, etc...) non plus que la production des ateliers n'occupant pas de personnel assujéti à la sécurité sociale.

(3) Fin du mois ou de l'année.

(4) A partir de janvier 1969, les chiffres concernent le nombre d'hectolitres dégrés déclarés.

## INDUSTRIES ALIMENTAIRES (suite)

	Production d'aliments composés pour animaux (en tonnes)												Aliments pour chevaux
	Aliments pour animaux de basse-cour				Aliments pour porcs		Aliments pour bovidés						
	Volaille				Porcelets	Autres	Aliments pour veaux			Aliments pour autres bovidés			
	Ele-vage (1)	Ponte	En-grais-sement	Autres (2)			Laits arti-ficiels	En-grais-sement	Ele-vage	Ele-vage (1)	En-grais-sement	Pour le bétail laitier	
1966	11 496	33 307	22 622	4 371	20 339	74 753	5 195	409	3 169	10 156	14 020	33 367	1 788
1967	12 427	35 240	22 248	4 958	24 719	91 056	5 033	545	3 949	9 417	13 064	32 790	1 981
1968	13 262	38 220	21 174	5 173	25 366	96 279	5 332	495	3 454	9 856	13 483	31 940	2 007
1969	14 897	45 123	22 470	5 701	31 117	110 034	5 867	448	3 617	10 613	16 050	31 907	2 329
1970	15 029	52 786	25 078	6 569	41 181	141 349	6 030	608	3 545	11 554	17 576	31 624	1 817
1971	15 406	52 132	24 322	7 127	43 501	145 170	4 687	459	3 297	11 018	16 827	28 588	1 654
1972	15 738	51 574	23 997	7 169	52 800	157 467	5 073	475	4 170	11 600	19 796	31 410	2 253
août	15 612	53 918	26 410	8 384	57 388	175 288	4 493	389	4 776	12 297	17 525	25 559	1 530
septembre	16 131	51 055	22 962	7 773	55 066	165 953	4 931	629	4 185	12 485	20 578	26 775	2 039
octobre	14 561	52 158	23 196	7 709	58 386	166 765	4 649	617	4 029	14 603	23 472	32 145	2 226
novembre	14 901	52 227	23 193	7 415	58 494	164 756	4 286	608	3 943	15 437	26 802	37 151	3 247
décembre	14 929	53 925	24 609	7 370	57 226	170 007	5 176	606	3 584	16 156	30 999	44 186	3 573
1973													
janvier	14 814	54 433	24 185	6 959	54 565	164 822	4 966	687	3 904	14 462	28 111	43 420	3 858
février	13 248	47 949	22 462	6 112	48 186	153 177	4 567	669	3 824	14 107	24 395	44 157	3 192
mars	14 205	52 680	25 053	7 546	52 896	162 296	5 344	602	4 787	14 236	24 288	49 613	3 356
avril	14 719	51 974	26 045	7 728	55 858	155 742	5 751	522	5 610	12 279	23 031	45 505	2 686
mai	16 144	55 069	29 087	8 372	64 727	172 211	6 100	545	6 435	10 807	21 982	29 620	1 972
juin	15 791	50 757	25 610	7 946	59 440	162 277	5 196	441	5 610	10 485	10 785	23 634	1 643
juillet	15 472	48 580	25 279	7 960	62 154	163 712	5 034	375	4 753	11 601	18 882	26 732	1 591
août	17 076	51 468	25 020	8 858	62 398	176 753	5 180	386	4 992	13 860	21 025	28 293	1 995
septembre	13 152	46 829	22 573	7 082	56 359	162 011	4 799	374	4 055	13 433	23 146	29 545	2 168
octobre	15 062	56 105	25 780	8 374	70 459	189 946	5 344	558	4 234	16 556	26 906	36 645	3 091

	Préparation de lait et de crème pour la consommation						Fabrication					
	Lait (x 1 000 l)				Crème (x 1 000 l)		A. Beurre (x 1 000 kg)					
	Lait de laiterie (3)	Lait partiel-lement écrémé	Lait écrémé	Lait battu	Lait écrémé acidi-fié arti-ficiel-lement	Crème à fouet-ter	crème	Crème diluée	1ère ca-tégorie Beurre de lai-terie M.C.	2ème catégo-rie Beurre de lai-terie	3ème catégo-rie Beurre de cui-sine	Beurre de mar-chand
1966	41 359	..	1 337	2 365	102	429	42	3	4 468	554	-	1 267
1967	42 417	..	1 426	2 374	44	450	37	2	4 859	501	-	1 270
1968	42 719	..	1 547	2 504	6	507	41	3	5 962	368	22	1 273
1969	42 794	..	1 728	2 582	4	528	58	4	5 932	183	8	1 309
1970	42 554	..	2 039	2 592	3	460	29	4	5 415	206	7	1 256
1971												
1972	40 661	2 862	2 916	2 463	..	648	56	20	5 865	151	3	1 237
août	41 856	3 195	3 647	2 467	..	697	40	10	7 657	147	2	1 277
septembre	47 748	3 129	3 337	2 432	..	636	38	9	6 820	133	1	1 219
octobre	41 690	3 718	3 151	2 407	..	620	44	9	6 169	105	1	1 261
novembre	41 873	3 694	3 624	2 323	..	539	69	9	4 398	118	1	1 163
décembre	40 872	4 133	3 518	2 236	..	759	76	7	3 379	67	1	1 435
1973												
janvier	43 094	5 014	3 836	2 662	..	620	48	10	3 164		130	1 264
février	39 935	5 697	4 126	2 389	..	551	33	..	3 319		72	1 184
mars	43 172	5 676	4 614	2 657	..	657	45	10	4 675		112	1 252
avril	41 535	5 529	4 577	2 487	..	665	74	11	5 509		154	1 161
mai	43 409	5 994	4 453	2 682	..	786	85	11	8 686		192	1 217
juin	39 821	5 084	4 221	2 894	..	680	64	20	8 525		208	1 101
juillet	38 584	5 349	3 911	2 689	..	561	41	12	8 264		155	920
août	42 368	5 474	4 705	2 843	..	662	44	19	7 427		106	1 129
septembre	40 991	5 531	4 346	2 365	..	558	36	13	5 140		93	1 077
octobre	46 537	5 395	4 085	2 447	..	640	52	15	4 586		92	1 291

(1) Du premier jour jusqu'à la ponte.

(2) Dindons, pigeons, lapins, etc...

(3) Lait de consommation contenant 32 gr de graisse butyrique au litre.



## INDUSTRIES ALIMENTAIRES (suite)

	Fabrication (suite)									
	B. Fromages (x 1 000 kg)									
	Frais			Pâte dure genre Hollande (1)	Pâte demi-dure St-Paulin (2)	Brie	Camembert	Herve	de Bruxelles	Divers
	Gras	Demi-Gras	Maigre							
1966	245	93	493	1 628	78	28	2	149	38	486
1967	286	109	509	1 491	39	25	1	136	35	601
1968	325	97	563	1 116	43	26	1	143	38	974
1969	375	131	628	1 027	40	27	..	147	41	432
1970	370	191	764	923	40	34	..	150	39	706
1971	354	226	813	176	43	39	..	161	36	924
1972	349	294	855	710	39	39	..	183	38	87
juillet	314	300	790	600	48	18	..	134	33	611
août	359	325	891	675	48	37	..	230	37	717
septembre	296	293	750	694	34	38	..	211	51	825
octobre	331	267	840	624	41	46	..	172	51	905
novembre	339	275	862	547	41	43	..	192	37	827
décembre	280	264	752	407	35	36	..	187	36	677
1973										
janvier	355	379	840	400	122	42		208	34	580
février	308	433	785	426	112	41		199	25	545
mars	380	462	938	613	128	43		220	24	642
avril	328	202	856	569	131	37		181	22	666
mai	377	232	995	667	165	36		200	37	734
juin	383	239	980	576	136	26		176	36	651
juillet	301	212	850	453	133	17		155	19	637
août	327	229	899	510	191	31		226	45	789
septembre	319	266	793	570	157	30		221	49	681
octobre	351	301	855	578	198	47		240	50	909

	Fabrication (suite)											
	C. Poudres de lait (x 1 000 kg)				D. Lait concentré (x 1 000 kg)			E. Yoghourt (x 1 000 l)		F. Crème glacée (x 1 000 l) (3)		G. Aliments diététiques et spéciaux (x 1 000 kg)
	Lait entier	Lait partiel- lement écrémé	Lait écrémé	Lait battu	évaporé	condensé		Lait entier	Lait écrémé	Crème glacée	Autres sortes de glaces de consom- mation	
						Lait entier	Lait écrémé					
1966	2 274	..	6 438	18	2 666	108	134	914	456	970	944	
1967	1 959	..	7 546	15	3 585	109	126	1 028	484	1 168	1 128	871
1968	1 592	..	10 091	..	2 811	..	..	1 122	540	1 208	990	1 000
1969	1 464	..	9 475	..	1 367	..	..	1 200	747	1 405	1 344	1 074
1970	1 417	..	8 564	30	1 335	..	..	1 214	1 068	1 709	1 448	1 188
1971	1 412	1 606	7 509	..	..	..	..	2 191	394	1 943	1 748	1 337
1972	1 250	1 302	9 074	70	..	..	..	2 846	432	2 041	2 022	1 466
juillet	1 888	2 019	14 269	112	..	..	..	2 643	427	3 031	2 816	1 562
août	1 715	1 663	12 241	111	..	..	..	2 981	393	2 191	2 591	1 943
septembre	1 235	928	10 550	101	..	..	..	2 775	450	1 872	2 017	1 406
octobre	644	1 358	8 704	79	..	..	..	3 062	457	829	719	1 498
novembre	1 220	1 180	4 738	50	..	..	..	2 903	417	1 378	950	1 274
décembre	1 308	1 818	3 097	31	..	..	..	2 595	405	1 090	1 128	1 367
1973												
janvier	688	2 116	2 895	..	578			2 845		1 555	1 839	1 872
février	824	1 806	3 880	..	557			3 132		1 247	2 120	2 075
mars	621	2 630	7 055	63	603			3 385		1 912	2 174	1 888
avril	523	2 701	9 197	..	584			3 143		2 231	2 925	1 847
mai	419	1 322	17 194	115	551			3 330		3 511	3 026	1 875
juin	506	1 426	17 161	..	640			3 291		3 330	4 006	2 102
juillet	860	1 404	15 145	..	565			3 000		4 010	4 703	1 943
août	1 752	1 016	12 235	..	658			2 933		3 555	3 450	2 167
septembre	1 041	2 283	6 797	..	708			2 690		2 709	2 530	1 862
octobre	1 300	1 536	5 356	54	640			2 934		2 082	1 592	2 164

(1) Exclusivement Gouda, à partir de janvier 1965.

(2) A partir de janvier 1973, y compris les autres fromages à pâte demi-dure.

(3) Produits finis.

## INDUSTRIE DU TABAC

	Quantité de tabac (en t) mise en oeuvre pour la fabrication de :						
	Cigares	Cigarillos	Cigarettes	Tabac à fumer	Tabac à mâcher	Tabac à priser	Total
1966	131	247	1 564	598	1	4	2 546
1967	151	225	1 551	639		10	2 577
1968	174	212	1 595	654		4	2 640
1969	168	216	1 604	543		5	2 536
1970	169	208	1 815	479		4	2 676
1971	180	234	1 734	449		4	2 602
1972	281	288	1 877	441		3	2 891
janvier	199	252	1 891	427		5	2 775
février	305	263	1 838	384		3	2 792
mars	291	302	1 964	442		2	3 000
avril	239	268	1 735	401		2	2 644
mai	274	302	1 814	392		2	2 783
juin	308	393	2 337	577		10	3 626
juillet	113	98	1 221	252		1	1 685
août	308	306	2 278	525		3	3 437
septembre	286	351	2 001	595		3	3 237
octobre	399	297	2 083	441		2	3 222
novembre	358	347	1 815	448		2	2 970
décembre	298	280	1 547	405		6	2 536
1973							
janvier	322	333	2 092	486		3	3 235
février	283	300	1 900	418		2	2 903
mars	386	355	2 143	452		2	3 338
avril	439	325	1 924	425		1	3 115
mai	444	348	2 111	480		2	3 385
juin	343	299	2 233	422		9	3 306
juillet	217	146	1 216	267		1	1 848
août	431	337	2 261	424		2	3 454
septembre	414	350	2 102	456		3	3 325
octobre	492	358	2 451	451		7	3 759

## FILATURES ET ACTIVITES DIVERSES DE L'INDUSTRIE TEXTILE

	A. Lavage et carbonisation de la laine		B. Peignage de laine Production (t)			C. Filature Production (t)					
	Production (t)	Rubans peignés et cardés		Blousses	Coton			Laine		Lin (4)	
		Laines et poils	Fibres synthétiques et artificielles		Filatures de coton fin (1)		Cardes fileuses (2)	Cocons (3)	Laine cardée		Laine peignée
					Coton (y compris filés mixtes)	Fibres de rayonne					
1966	1 673	2 380	369	294	5 837	1 519	355	465	1 851	3 955	1 216
1967	1 707	1 992	503	259	5 113	1 402	327	456	1 540	3 546	1 070
1968	1 770	2 183	791	279	5 350	1 630	277	417	1 796	4 255	1 071
1969	1 797	2 382	867	246	5 495	1 736	342	438	1 987	4 791	1 044
1970	1 474	2 069	772	229	5 431	1 757	355	451	2 009	4 755	985
1971	1 249	1 420	1 055	167	5 071	1 897	377	363	2 274	5 250	955
1972	1 255	1 330	827	146	4 857	1 995	345	366			861
janvier	1 236	1 407	847	164	5 046	2 026	364	395	2 577	5 341	899
février	1 176	1 482	900	170	5 147	2 077	380	397	2 521	5 486	904
mars	1 381	1 540	913	167	5 184	2 198	393	454	2 744	5 898	938
avril	1 161	1 396	793	133	4 717	1 980	340	363	2 616	4 970	900
mai	1 236	1 335	795	137	4 531	1 864	319	351	2 549	4 889	798
juin	1 517	1 501	883	165	6 269	2 532	397	371	2 965	5 295	995
juillet	387	544	442	65	{ 6 765	{ 2 608	300	193	1 010	2 054	678
août	1 339	1 227	779	138	{ 6 765	{ 2 608	161	355	2 516	4 999	531
septembre	1 507	1 401	874	157	4 867	1 959	342	381	2 691	5 101	991
octobre	1 583	1 417	849	167	5 049	2 071	375	371	2 793	5 315	941
novembre	1 303	1 450	903	142	4 689	2 022	383	374	2 742	4 794	892
décembre	1 240	1 264	941	147	6 021	2 607	379	390	2 743	4 498	872
1973											
janvier	1 314	1 378	1 136	155	4 825	2 051	345	439	2 636	4 839	864
février	1 158	1 233	1 151	132	4 854	2 041	346	405	2 549	4 615	865
mars	1 423	1 297	1 262	156	5 009	2 203	358	394	2 934	5 118	967
avril	1 222	1 227	1 146	141	4 785	2 142	323	347	2 784	4 515	889
mai	1 257	1 286	1 331	130	4 639	2 126	393	359	2 865	4 945	880
juin	1 184	895	1 282	93	5 556	2 589	365	304	2 617	4 513	973
juillet	604	410	810	49	{ 7 216	{ 3 091	512	161	1 285	2 017	811
août	1 131	1 441	1 197	116	{ 7 216	{ 3 091	512	290	2 676	4 837	581
septembre	1 150	1 060	1 578	124	4 686	2 096	384	289	4 324	873	
octobre	1 001	1 014	1 994	99	5 120	2 363	439	368	5 086	947	
novembre	952	746	1 856	101	4 733	2 129	407	321			870
décembre					5 704	2 492	398	304			

(1) Source : "Association belge des Filatures de Coton et de Fibres connexes".

(2) Source : "Association des Cardes fileuses".

(3) Source : "Union patronale des fabricants de Couverture et Torchons".

(4) Source : "Office central des Filatures de Lin, Chanvre et Jute de Belgique".

## FILATURES ET ACTIVITES DIVERSES DE L'INDUSTRIE TEXTILE (suite)

	C. Filatures (suite) - Production (t)			D. Production de fils et fibres artificiels (t)				E. Filteries (2)	F. Ouate	G. Feutres non tissés
	Jute	Fibres dures (filature et corderie)		Fils viscose	Fils acétate	Fibres	Total (1)	Production (t)	Production (t)	Production (t)
		Fils simples	Cordages							
1966	7 145	3 738	1 017	972	465	1 885	3 322	82	610	224,0
1967	6 883	2 921	707	933	580	1 769	3 281	82	460	190,9
1968	7 050	3 465	622	789	639	2 198	3 626	99	397	265,3
1969	6 969	3 679	615	643	649	2 092	3 384	126	572	285,4
1970	6 415	4 049	735	474	661	2 152	3 287	117	513	300,7
1971	3 983	3 983	708	354	754	2 205	3 312	129	640	325,8
1972	5 339	4 287	732	389	..	2 357	..	151	799	309,9
janvier	5 865	4 430	896	332	..	2 406	..	111	564	266,4
février	5 959	4 386	773	377	..	2 383	..	176	728	227,8
mars	6 521	4 487	672	448	..	2 590	..	147	843	325,7
avril	5 251	4 089	719	374	..	2 093	..	147	802	307,9
mai	5 047	4 109	748	392	..	2 724	..	146	966	284,2
juin	5 777	4 678	629	470	..	2 450	..	167	915	380,8
juillet	3 440	3 846	582	244	..	1 374	..	109	712	233,4
août	4 394	2 492	405	275	..	2 606	..	152	740	291,4
septembre	5 192	3 542	692	534	..	2 281	..	150	756	404,0
octobre	5 693	4 493	758	411	..	2 663	..	173	838	368,1
novembre	5 633	4 049	714	436	..	2 409	..	177	852	365,7
décembre	5 294	6 838	1 196	380	..	2 303	..	157	..	264,6
1973	5 112	4 180	775	453	..	2 484	..	149	894	288,1
janvier	4 965	4 144	702	378	..	2 095	..	138	919	254,9
février	5 582	4 462	768	383	..	2 312	..	151	1 058	295,6
mars	4 776	5 454	644	377	..	2 372	..	134	901	301,1
avril	5 177	4 472	699	382	..	2 574	..	139	890	354,2
mai	4 782	4 603	648	363	..	2 444	..	171	922	324,4
juin	3 255	3 814	564	293	..	1 857	..	122	910	169,5
juillet	4 219	3 400	542	369	..	2 514	..	135	788	277,2
août	4 781	3 194	546	363	..	2 272	..	161	957	326,3
septembre	5 448	2 826	696	430	..	2 670	..	181	..	268,8
octobre	5 332	3 401	674	370	..	2 351	..	166	..	251,2
novembre	..	..	..	453	..	2 205	..	149	..	..
décembre	..	..	..	..	..	..	..	..	..	..

## TISSAGE

## 1. Stocks de filés (t) (3)

	Lin et étoupe	Jute	Chanvre	Coton	Fibres artificielles	Mélange de fibres artificielles et			Rayonne	Laine peignée	Laine cardée	Coco, sisal, Manille	Autres	Total
						de laine	de coton	d'autres						
1966	1 692	5 937	1	11 060	3 715	775	287	389	2 100	3 620	2 782	709	2 199	35 266
1967	1 449	5 693	1	10 113	3 709	1 002	253	430	1 858	3 457	2 190	747	2 674	33 576
1968	1 642	4 905	1	10 130	4 946	845	317	502	1 712	3 563	1 999	717	4 594	35 872
1969	1 865	4 962	2	10 693	5 209	703	393	352	1 872	3 644	2 180	766	6 915	39 556
1970	1 572	5 243	1	10 169	5 863	664	328	196	1 355	3 221	1 736	905	6 302	37 556
1971	1 425	4 680	1	12 039	7 241	878	395	411	1 665	3 290	1 968	788	8 197	42 977
1972	1 381	4 780	1	12 219	7 619	804	321	331	1 769	3 470	2 084	694	9 771	45 244
janvier	1 520	4 979	1	12 157	7 679	898	390	422	1 666	3 449	2 075	1 120	8 680	45 034
février	1 537	4 986	1	12 276	7 876	848	378	416	1 673	2 450	2 038	1 299	8 811	44 589
mars	1 522	4 818	1	12 426	7 841	860	383	330	1 639	3 542	2 032	1 201	8 900	45 494
avril	1 514	4 676	1	12 557	7 842	834	364	305	1 615	3 736	2 055	1 154	8 831	45 482
mai	1 513	4 606	1	12 636	7 953	887	373	276	1 611	3 755	2 108	1 146	9 540	46 406
juin	1 529	4 688	1	12 948	7 933	924	368	239	1 675	3 726	2 184	965	9 539	46 718
juillet	1 580	4 128	1	12 972	7 584	908	402	235	1 778	3 886	2 139	880	9 591	46 083
août	1 542	4 805	1	13 054	7 839	935	417	287	1 817	3 643	2 207	809	10 035	47 391
septembre	1 492	4 802	1	13 026	7 666	948	374	315	1 857	3 652	2 180	683	9 836	46 832
octobre	1 470	4 717	1	12 840	7 715	953	345	398	1 798	2 533	2 156	633	9 695	46 253
novembre	1 431	4 620	1	12 685	7 543	876	285	383	1 764	3 544	2 139	726	9 911	45 907
décembre	1 381	4 780	1	12 219	7 619	804	321	331	1 769	3 470	2 084	694	9 771	45 244
1973	1 393	4 687	..	11 958	7 877	715	293	305	1 979	3 441	2 130	827	10 159	45 765
janvier	1 389	4 624	..	11 634	7 660	660	290	350	1 716	3 417	2 114	812	10 478	45 143
mars	1 391	4 553	..	12 477	7 856	646	257	389	1 665	3 358	2 147	999	10 775	46 514
avril	1 327	4 487	..	11 884	7 701	599	241	385	1 626	3 261	2 189	951	11 127	45 777
mai	1 358	4 372	..	12 093	7 673	595	266	452	1 649	3 108	2 132	1 031	11 826	46 555
juin	1 375	4 208	..	12 459	7 786	541	314	467	1 683	3 224	2 115	1 073	12 458	47 704
juillet	1 442	4 122	..	12 838	7 470	503	317	480	1 644	3 062	2 058	1 004	12 871	47 812
août	1 397	4 011	..	12 793	7 518	508	353	493	1 706	3 012	2 063	1 127	13 987	48 970
septembre	1 412	3 977	..	12 765	7 591	464	416	507	1 642	2 053	2 053	1 168	14 440	49 433

(1) Non compris les fils synthétiques. De 1967 à 1972 les moyennes mensuelles pour ces produits ont été respectivement de 523, 574, 599, 596, 605 et 541 tonnes.

(2) Source : "Association nationale des Fabricants de fils à coudre".

(3) Fin du mois ou de l'année.

## TISSAGE (suite)

	II. Tissus (1)											
	Production de tissus tombés des métiers (t)							Livraisons de tissus achevés et de tissus à l'état écriu (t)				
	Coton	Lin	Laine	Rayonne et fibres de rayonne	Jute	Fibres synthétiques	Tapis de fibres dures	Total	Coton	Lin	Laine	Rayonne et fibres de rayonne
1966	6 165	730	3 401	1 759	3 127	846	688	16 715	6 037	711	3 271	1 714
1967	5 697	608	3 007	1 745	2 984	1 189	561	15 790	5 543	587	2 999	1 707
1968	5 723	687	2 920	1 931	3 008	2 149	373	16 791	5 888	685	2 892	2 042
1969	5 898	724	3 136	2 182	2 966	3 046	362	18 316	6 045	728	2 979	2 115
1970	5 859	650	3 263	2 174	2 846	3 498	349	18 638	5 667	646	3 220	2 176
1971	5 976	544	3 472	2 453	2 528	4 828	378	20 179	5 944	532	3 300	2 426
1972	6 153	630	3 657	2 744	2 229	5 587	376	21 376	5 993	634	3 591	2 671
janvier	6 269	573	3 632	2 555	2 557	4 733	340	20 659	6 292	614	3 456	2 620
février	6 603	664	3 756	2 875	2 635	5 386	355	22 273	6 468	632	3 780	2 799
mars	7 182	647	4 234	3 100	2 754	6 071	363	24 349	7 121	662	3 980	3 057
avril	6 065	618	3 744	2 736	2 192	5 383	403	21 141	5 658	600	3 390	2 623
mai	5 897	574	3 662	2 613	2 141	5 794	395	21 076	5 480	605	3 375	2 500
juin	7 064	743	3 991	2 992	2 513	6 942	503	24 749	7 029	727	3 794	2 826
juillet	4 161	410	2 680	2 150	1 470	3 456	368	14 696	4 267	444	2 920	2 172
août	4 470	583	2 624	1 872	1 717	4 396	243	15 905	3 982	588	2 498	1 633
septembre	6 110	695	3 788	2 795	2 191	6 017	387	21 984	6 388	697	3 851	2 793
octobre	6 640	684	4 026	3 146	2 251	6 479	390	23 617	6 239	655	4 125	3 014
novembre	6 485	676	3 945	3 102	2 290	6 329	396	23 222	6 299	711	3 916	3 021
décembre	6 890	694	3 806	2 989	2 042	6 062	368	22 850	6 696	669	4 002	3 001
1973												
janvier	6 162	605	3 437	2 946	1 801	6 882	365	22 199	5 976	589	3 384	3 063
février	6 248	605	3 532	2 898	1 702	7 612	382	22 980	6 241	543	3 232	2 925
mars	6 569	646	3 883	3 150	1 868	8 787	469	25 373	6 701	617	3 511	3 213
avril	6 004	571	3 390	2 927	1 538	7 941	441	22 812	5 746	569	3 110	2 865
mai	6 124	657	3 530	3 073	1 748	8 870	395	24 397	6 097	682	3 528	3 051
juin	6 450	581	3 269	2 859	1 686	9 207	381	24 155	6 617	562	3 178	2 833
juillet	4 433	422	2 393	2 406	1 130	6 611	390	17 785	4 400	458	2 475	2 487
août	4 715	486	2 237	2 036	1 353	7 369	289	18 485	4 627	478	1 998	1 738
septembre	6 045	575	3 042	2 800	1 606	9 430		23 824	6 279	560	2 865	2 960

	II. Tissus (suite) (1)											
	Livraisons de tissus achevés et de tissus à l'état écriu (suite) (t)				Stocks (t) (2)							
	Jute	Fibres synthétiques	Tapis de fibres dures	Total	Coton	Lin	Laine	Rayonne et fibres de rayonne	Jute	Fibres synthétiques	Tapis de fibres dures	Total
1966	3 085	753	663	16 233	14 673	1 597	7 353	2 954	2 619	2 027	1 269	32 492
1967	2 885	1 122	573	15 416	15 526	1 598	6 797	3 059	3 131	3 210	1 125	34 446
1968	3 019	2 042	391	16 819	13 461	1 430	5 725	3 159	3 155	4 910	914	32 756
1969	2 934	2 893	378	18 072	10 970	1 421	6 246	3 493	3 273	6 896	805	33 105
1970	2 809	3 482	362	18 360	12 577	1 222	6 096	3 281	3 445	7 413	648	34 684
1971	2 539	4 550	374	19 665	12 508	1 372	7 727	3 203	3 032	9 344	685	37 871
1972	2 213	5 490	376	20 968	13 321	1 201	7 401	4 032	2 711	10 381	677	39 725
janvier	2 502	5 105	315	20 904	12 183	1 314	7 929	3 141	3 070	9 165	709	37 512
février	2 637	5 313	311	21 940	12 305	1 317	7 746	3 200	3 038	9 307	753	37 667
mars	2 690	5 961	472	23 943	12 244	1 275	7 964	3 245	3 078	9 487	644	37 937
avril	2 080	5 554	383	20 287	12 591	1 279	8 164	3 356	3 168	9 427	664	38 648
mai	2 236	5 606	406	20 209	12 964	1 233	8 327	3 422	3 040	9 644	653	39 283
juin	2 645	6 091	452	23 563	13 006	1 230	8 374	3 570	2 752	10 213	699	39 844
juillet	1 474	3 805	399	15 481	12 895	1 191	8 073	3 575	2 716	9 963	668	39 080
août	1 624	4 125	240	14 689	13 354	1 197	8 043	3 791	2 804	10 123	658	39 972
septembre	2 322	5 863	395	22 310	13 093	1 197	7 877	3 713	2 638	10 360	657	39 534
octobre	2 117	6 337	401	22 887	13 077	1 220	7 728	3 990	2 700	10 448	646	39 809
novembre	2 328	6 322	347	22 945	13 246	1 190	7 668	4 060	2 616	10 304	695	39 781
décembre	1 906	5 798	387	22 458	13 321	1 201	7 401	4 032	2 711	10 381	677	39 725
1973												
janvier	1 831	7 162	353	22 358	13 327	1 192	7 571	3 969	2 629	10 055	689	39 434
février	1 772	7 576	411	22 700	13 276	1 236	7 813	3 948	2 513	10 057	660	39 505
mars	1 851	8 661	460	25 013	12 985	1 231	8 243	3 924	2 539	10 208	668	39 809
avril	1 570	7 855	381	22 095	13 154	1 196	8 413	3 930	2 521	10 279	728	40 223
mai	1 980	8 962	429	24 727	13 013	1 150	8 389	3 943	2 252	10 465	685	39 898
juin	1 710	8 878	422	24 201	12 772	1 110	8 401	3 925	2 137	10 897	644	39 889
juillet	1 293	6 050	381	17 544	12 797	1 090	8 252	3 853	1 881	11 858	653	40 385
août	1 331	7 311	334	17 817	12 882	1 073	8 493	4 136	1 874	12 524	608	41 590
septembre	1 638	10 359	319	27 248	12 604	1 073	8 553	3 960	1 811	12 830	615	41 449

(1) Y compris les tapis de coton, de laine et de jute.

(2) Fin du mois ou de l'année.

## TEISSAGE - PRODUCTION : RENSEIGNEMENTS COMPLEMENTAIRES SELON LA NATURE DES TISSUS (t)

	1972 L'année (moyennes mensuelles)	1973			
		juin	juillet	août	septembre
<u>Tissus de coton</u> (à l'exclusion des tissus d'ameublement)					
Flanelle	240	272	167	178	264
Coutil à matelas (y.c. jacquard)	56	55	48	33	52
Voile et étamine	22	22	8	26	26
Gaze hydrophile et tissus cambric	43	42	29	39	50
Mouchoirs	31	34	26	17	30
Essuie-mains gaufrés, essuies de cuisine, nappes et serviettes	105	108	84	65	100
Tissus lourds industriels et bâches	68	62	38	82	52
Autres tissus (éventuellement à blanchir, à teindre ou à imprimer)					
- de largeur inférieure à 1,60 m	1 213	1 168	854	851	1 067
- de 1,60 m et plus de largeur	702	936	430	719	743
Tissus en fils blanchis ou en fils teints	356	317	205	373	423
Tissus en éponge à la pièce ou en confection simple (y.c. jacquard)	593	690	604	551	660
Autres tissus jacquard n.d.a.	73	78	67	61	84
Couvertures, torchons, lavettes et chamoisettes	340	404	57	378	290
Velours et peluches autres que pour l'ameublement et tissus pour pantoufles	446	456	150	417	447
<u>Tissus de lin</u> (à l'exclusion des tissus d'ameublement)					
<u>Tissus de lin pur :</u>					
Toile à voile	44	37	23	31	25
Autres	270	256	169	213	230
Tissus mixtes :					
Coutil à matelas	4	3	1	2	2
Autres tissus (lin - coton)	143	119	116	72	131
Lin - jute et autres	61	41	25	48	45
<u>Tissus de laine</u> (à l'exclusion des tissus d'ameublement)					
<u>Tissus de laine peignée</u>	326	228	126	184	175
<u>Tissus de laine cardée</u>	82	99	37	85	70
Tous autres tissus de laine mélangée avec du coton, des effilochés, fibres de rayonne, etc...	110	96	73	93	84
<u>Tissus de rayonne</u> (à l'exclusion des tissus d'ameublement)					
<u>Tissus pour habillement</u>	110	4	1	2	3
Doublures en rayonne pure	199	138	119	155	164
Doublures en rayonne mélangée	17	24	13	27	20
Autres	126	99	94	74	110
<u>Tissus de jute</u>	1 752	1 349	847	1 121	1 326
<u>Tissus en fibres de rayonne</u> (à l'exclusion des tissus d'ameublement)					
Tissus pour robes et blouses	176	190	76	206	200
Autres tissus pour habillement	84	84	42	59	65
Autres	654	740	764	419	767
<u>Tissus en fibres synthétiques continues</u>					
<u>Tissus pour habillement</u>	408	484	451	293	482
Doublures	190	309	163	278	282
Tissus clairs pour rideaux	17	17	24	20	37
Autres	158	328	126	255	295
<u>Tissus en fibres synthétiques discontinues</u> (à l'exclusion des tissus d'ameublement)					
Tissus pour vêtements de dessus :					
- purs	55	75	67	50	61
- mélangés : fibres synthétiques discontinues / laine	90	121	116	112	131
fibres synthétiques discontinues / autres	297	482	246	251	350
Autres tissus pour habillement	260	408	177	312	294
Autres	76	101	47	90	106
<u>Tissus d'ameublement</u>					
<u>Coton :</u>					
Velours et peluches	489	455	365	343	462
- tissus épinglés	763	803	809	365	675
- autres	214	188	185	117	208
<u>Lin :</u>					
- purs	53	47	38	56	56
- mélangés	56	77	49	64	86
<u>Laine :</u>					
- velours et peluches	71	68	57	40	57
- tissus épinglés et autres	224	233	188	119	236
<u>Rayonne :</u>					
- velours et peluches	100	71	59	45	62
- tissus épinglés et autres	107	103	78	76	100
<u>Fibres de rayonne (fibranne) :</u>					
- velours et peluches	248	291	272	169	256
- tissus épinglés	464	506	487	275	470
- autres	275	290	223	253	264
<u>Fibres synthétiques discontinues :</u>					
- velours et peluches	317	413	319	341	391
- autres	126	136	93	140	162
Total : tissus épinglés (toutes fibres)	1 498	1 572	1 522	763	1 406
Total : velours et peluches (toutes fibres)	1 225	1 298	1 073	938	1 228
Total : autres (toutes fibres)	676	687	542	590	709
<u>Tapis</u>					
Coton	398	359	308	200	413
Laine	2 712	2 450	1 903	1 663	2 343
Jute	477	337	284	232	280
Fibres artificielles et synthétiques	3 657	6 828	4 131	4 763	6 918
Fibres dures	376	381	390	289	326
Total tapis	7 620	10 354	7 016	7 146	10 281
dont : tapis tufted	3 430	6 354	3 713	4 388	6 291
Couvertures (toutes fibres)	445	507	107	445	456

## INDUSTRIE DE LA BONNETERIE

	I. Tissus à mailles (t)																	
	Production						Ventes						Stock (1)					
	Sous-vêtements					Vêtements de dessus et autres	Sous-vêtements			Vêtements de dessus et autres	Total	Sous-vêtements			Vêtements de dessus et autres	Total		
	Indémaillable		Inter-lock	Autres tissus	Total		Indémaillable		Autres tissus			Total	Indémaillable				Inter-lock	Autres tissus
	Rayonne	Fils synthétiques				Rayonne	Fils synthétiques	Rayonne		Fils synthétique								
1966	36	106	269	105	342	858	22	79	47	119	267	100	197	271	121	371	1 059	
1967	20	85	270	94	381	850	18	68	40	168	294	71	198	275	85	518	1 147	
1968	21	133	263	83	444	943	17	111	33	229	390	75	270	298	73	791	1 507	
1969	20	118	288	73	556	1 054	15	80	54	316	465	66	424	255	77	988	1 811	
1970	11	54	267	76	678	1 086	11	59	36	424	530	51	185	276	64	885	1 460	
1971	10	65	271	89	702	1 137		73	76	489	639	33	77	291	81	973	1 455	
1972	44		266	95	717	1 121		38	64	529	631		91	324	119	1 002	1 536	
janvier	6	38	266	105	703	1 118		41	80	484	605	26	81	287	86	989	1 468	
février	5	47	281	102	731	1 167		45	91	453	589	28	72	261	97	941	1 400	
mars	6	61	302	106	810	1 284		55	84	571	710	24	80	259	118	936	1 416	
avril	49		249	90	728	1 116		21	83	533	636		120	300	99	911	1 429	
mai	41		230	98	735	1 104		47	78	490	615		110	284	97	898	1 389	
juin	38		286	100	900	1 324		45	50	774	870		107	291	93	864	1 355	
juillet	11		129	53	323	516		11	36	305	352		105	326	102	655	1 187	
août	22		240	88	685	1 035		36	49	552	636		85	329	111	943	1 458	
septembre	30		307	98	798	1 233		43	65	633	742		69	339	113	898	1 419	
octobre	49		324	109	765	1 247		45	60	573	677		66	335	116	927	1 445	
novembre	67		299	96	656	1 118		38	62	448	548		75	334	114	928	1 451	
décembre	51		278	99	766	1 194		25	28	534	587		91	324	119	1 002	1 536	
1973																		
janvier	50		257	108	750	1 165		53	30	515	598		82	341	134	1 068	1 626	
février	41		251	97	763	1 153		41	32	525	598		81	350	125	1 082	1 638	
mars	51		259	125	865	1 301		37	52	669	758		89	345	131	1 079	1 645	
avril	38		232	116	674	1 059		22	27	561	609		100	340	134	1 011	1 585	
mai	46		231	115	793	1 185		36	27	611	674		106	332	135	988	1 561	
juin	45		249	112	862	1 269		40	27	724	792		105	339	132	919	1 495	
juillet	22		133	62	495	712		11	15	355	380		111	340	130	939	1 520	
août	42		248	103	759	1 153		38	31	585	654		106	345	129	906	1 486	
septembre	39		265	126	950	1 380		42	38	698	778		96	357	131	936	1 520	

	II. Articles finis : Production							
	Articles de sous-vêtements (1 000 douz.)			Bas pour dames, en fils synthétiques (1 000 dz. de paires)		Chaussettes, bas 3/4 soquet (1 000 dz. de paires)		Articles de vêtements de dessus (1 000 pièces)
	En indémaillable		Autres	Sur métiers Cotton	Sur métiers circulaires	Fils synthétiques	Autres	
	Rayonne	Fils synthétiques						
1966	3	13	262	11	246,6	106	63	2 024
1967	2	15	263	11	247,1	124	63	1 779
1968	2	17	268	8	236,9	114	81	1 776
1969	2	22	290	10	125,1	100	93	1 859
1970	1	14	254	5	103,5	103	93	1 748
1971 (2)	0,7	11	254		74,4	96	104	1 891
1972 (2)	0,5	9	231		44,4	92	100	1 895
janvier	0,5	9	230		46,2	97	100	1 860
février	0,4	9	239		44,2	106	95	2 089
mars	0,5	11	264		50,5	124	109	2 440
avril	0,6	10	219		36,5	97	98	1 962
mai	0,6	7	228		27,5	87	102	1 794
juin	0,5	9	255		43,9	93	109	1 951
juillet	0,3	4	117		16,7	40	45	869
août	0,5	8	203		45,0	89	111	1 935
septembre	0,5	10	251		46,1	85	114	2 097
octobre	0,6	10	279		62,1	95	108	2 141
novembre	0,6	12	259		56,6	104	111	1 991
décembre	0,3	9	222		57,3	91	99	1 606
1973								
janvier (2)		14,0	241		48,9	116	86	1 811
février (2)		7,9	249		43,6	108	78	1 954
mars (2)		10,4	265		46,4	122	80	2 128
avril (2)		9,9	244		38,8	104	73	1 786
mai (2)		9,7	261		28,8	112	84	1 841
juin (2)		8,6	247		33,6	106	72	1 734
juillet (2)		4,9	115		18,5	56	36	789
août (2)		9,1	250		42,6	117	88	1 744
septembre (2)		11,3	261		35,6	97	77	2 066

(1) Fin du mois ou de l'année

(2) Non compris les bas-culottes (panties) : production (en 1 000 douz. pièces) :

moyenne 1971 : 208,7 - moyenne 1972 : 189,5 - 1973 : janvier : 217,1 - février : 208,5 - mars : 224,7 - avril : 195,8 - mai : 240,2 - juin : 217,5 - juillet : 115,5 - août : 242,7 - septembre : 211,7

## INDUSTRIE DE LA BONNETERIE (suite)

II. Articles finis : Ventes								
	Articles de sous-vêtements (1 000 douz.)			Bas pour dames, en fils synthétiques (1 000 dz. de paires)		Chaussettes, bas 3/4, socoquettes (1 000 dz. de paires)		Articles de vêtements de dessus  (1 000 pièces)
	En indémaillable			Sur métiers Coton	Sur métiers circulaires	Fils synthétiques	Autres	
	Rayonne	Fils synthétiques	Autres					
1966	3	13	261	15	234,6	101	61	1 992
1967	2	14	261	11	249,2	127	64	1 784
1968	3	17	270	8	241,6	114	79	1 775
1969	2	22	291	11	139,4	102	91	1 873
1970	1	14	251	5	106,8	103	91	1 758
1971 (1)	0,7	10	254		76,6	95	102	1 882
1972 (1)	0,5	9	234		47,9	93	99	1 883
janvier	0,5	10	218		45,7	87	92	1 821
février	0,5	10	247		47,1	140	117	2 291
mars	0,4	13	255		45,1	142	126	2 577
avril	0,6	10	214		36,9	98	73	1 921
mai	0,7	8	220		44,6	82	74	1 692
juin	0,5	8	271		53,5	90	100	1 890
juillet	0,4	6	155		25,0	43	57	1 014
août	0,5	7	226		53,8	92	135	2 018
septembre	0,4	9	264		59,2	93	132	2 203
octobre	0,6	11	275		61,2	105	117	2 097
novembre	0,7	11	249		54,1	84	97	1 677
décembre	0,3	7	219		45,4	61	75	1 394
1973								
janvier (1)		10,3	230		45,4	84	117	1 856
février (1)		7,6	240		42,2	116	81	2 063
mars (1)		12,0	263		37,1	133	88	2 356
avril (1)		9,7	226		32,8	98	60	1 785
mai (1)		9,3	256		40,7	94	66	1 725
juin (1)		8,9	274		47,8	99	59	1 716
juillet (1)		5,3	180		21,8	54	49	918
août (1)		7,9	243		42,3	35	16	1 847
septembre (1)		10,2	265		44,7	115	109	1 945

II. Articles finis : Stocks (2)								
	Articles de sous-vêtements (1 000 douz.)			Bas pour dames, en fils synthétiques (1 000 dz. de paires)		Chaussettes, bas 3/4, socoquettes (1 000 dz. de paires)		Articles de vêtements de dessus  (1 000 pièces)
	En indémaillable			Sur métiers Coton	Sur métiers circulaires	Fils synthétiques	Autres	
	Rayonne	Fils synthétiques	Autres					
1966	2	24	309	37	585,4	262	114	1 859
1967	7	23	337	37	566,3	298	132	1 725
1968	3	39	336	35	509,7	255	186	1 618
1969	1	30	321	19	258,4	231	213	1 452
1970	1	17	355	9	219,5	220	242	1 337
1971 (1)	0,4	20	362		195,4	255	270	1 531
1972 (1)	0,2	19	329		145,3	224	249	1 659
janvier	..	18	372		196,9	224	273	1 581
février	0,3	16	364		194,0	190	251	1 365
mars	0,4	14	373		195,8	172	246	1 280
avril	0,4	14	377		189,1	174	262	1 300
mai	0,3	13	385		172,1	177	292	1 388
juin	0,3	14	369		162,5	180	301	1 460
juillet	0,2	12	330		154,1	177	289	1 318
août	0,3	13	308		145,3	172	254	1 235
septembre	0,4	15	294		132,2	165	236	1 128
octobre	0,3	15	302		133,1	172	210	1 128
novembre	0,2	16	312		133,4	192	225	1 426
décembre	0,2	19	329		145,3	224	249	1 659
1973								
janvier (1)		22,8	344		148,8	256	217	1 666
février (1)		22,9	354		149,7	251	215	1 469
mars (1)		21,3	359		159,0	240	207	1 244
avril (1)		21,5	375		165,0	246	220	1 240
mai (1)		21,8	380		153,2	263	235	1 347
juin (1)		21,3	354		138,9	268	248	1 398
juillet (1)		20,9	291		135,6	272	235	1 272
août (1)		22,0	296		135,9	258	234	1 168
septembre (1)		23,2	291		125,3	223	220	1 114

(1) Non compris les bas-culottes (panties) (1 000 douz. pièces)

- livraisons : Moyennes mensuelles 1971 : 200,0 - Moyennes mensuelles 1972 : 195,5 - 1973 : janvier : 201,1 - février : 199,5 - mars : 234,4 - avril : 190,8 - mai : 214,9 - juin : 211,9 - juillet : 107,1 - août : 206,3 - septembre : 227,6

- stocks : (2) 1971 : 552,4 - 1972 : 494,8 - 1973 : janvier : 510,9 - février : 522,6 - mars : 513,0 - avril : 517,8 - mai : 543,4 - juin : 549,0 - juillet : 557,3 - août : 593,7 - septembre : 579,0

(2) Fin du mois ou de l'année

## INDUSTRIE DU VETEMENT ET DE LA CONFECTION - VENTES (1) ET TRAVAIL A FACON (en 1 000 F)

	I. Vêtements en tissus tissés											
	Vêtements habillés de dessus		Vêtements de pluie	Vêtements profession. et indust.		Uniformes pour l'armée et pour les administrations	Lingerie		Corsets, gaines, soutien-gorge et similaires	Vêtements d'intérieur	Vêtements de sport	Layette et articles pour enfants de moins de 5 ans
	pour hommes et garçons	pour dames et fillettes		pour hommes (chemises de travail exclues)	pour dames		pour hommes	pour dames				
1966	229 678	243 887	118 445	73 213	35 230	25 916	113 985	30 553	69 698	10 529	25 812	47 834
1967	224 916	251 749	106 776	81 556	35 438	21 627	113 185	30 647	71 256	9 915	23 396	45 482
1968	233 686	259 083	116 439	93 897	36 519	25 956	114 422	35 699	74 486	10 069	22 378	46 510
1969	260 940	289 509	129 265	111 772	38 004	32 680	112 918	36 110	79 873	10 170	24 743	47 284
1970	299 096	324 199	122 034	126 942	40 187	30 816	130 121	33 373	82 022	9 922	24 358	50 406
1971	366 192	377 531	140 306	205 914	42 772	26 634	131 453	37 958	90 666	8 885	28 629	44 316
1972	405 294	396 377	167 370	246 099	48 766	41 961	136 477	37 159	88 994	8 870	29 728	46 410
janvier	359 695	331 102	113 884	248 677	45 096	48 529	101 667	31 044	78 571	8 987	20 293	33 593
février	445 681	486 040	196 520	259 653	53 390	48 927	136 838	43 566	81 348	7 613	36 237	61 693
mars	560 739	564 594	228 581	266 046	62 247	27 061	177 024	49 460	107 762	10 411	61 814	68 951
avril	434 305	397 332	142 147	257 133	51 048	34 207	140 403	39 225	88 751	6 015	44 316	51 348
mai	416 602	366 944	130 785	246 979	54 299	48 298	147 647	35 034	98 135	6 063	35 041	39 374
juin	388 960	305 476	153 793	278 462	52 083	52 542	154 388	37 410	114 462	6 681	24 640	35 954
juillet	230 947	217 288	99 115	220 990	42 262	27 098	90 246	15 968	69 819	4 673	14 016	32 076
août	373 732	447 309	210 411	159 941	39 247	28 374	117 661	41 456	82 010	6 140	25 440	56 331
septembre	455 070	565 079	250 380	243 623	52 905	50 060	157 671	43 847	88 476	12 347	24 720	59 229
octobre	451 866	505 121	237 556	255 100	45 140	40 159	141 561	41 756	96 493	14 327	27 797	54 316
novembre	390 447	334 029	167 270	263 491	43 195	39 272	142 077	39 091	90 844	12 587	23 941	34 123
décembre	355 494	236 218	77 998	253 087	44 285	59 003	130 548	28 047	74 260	10 600	18 486	29 927
1973												
janvier	505 596	391 662	189 365	114 058	46 660	34 367	121 147	35 158	61 591	8 177	26 288	49 196
février	608 663	524 785	237 706	127 633	60 359	29 314	143 063	40 208	87 296	18 621	31 577	58 960
mars	761 062	566 012	251 617	153 136	69 975	44 416	161 970	48 400	101 950	13 310	60 284	68 392
avril	645 698	452 757	164 608	141 154	61 057	34 929	143 865	39 821	96 833	10 125	45 068	46 703
mai	628 183	378 960	150 250	119 380	57 371	47 177	170 414	40 183	111 890	8 132	41 192	36 449
juin	604 748	309 379	140 767	113 628	59 582	55 125	158 102	35 782	117 021	7 781	31 772	42 890
juillet	358 912	244 158	121 809	142 836	72 875	18 973	92 394	22 334	64 267	6 251	28 581	40 665
août	498 267	480 958	254 913	158 927	44 816	35 098	124 126	39 043	82 013	10 191	33 588	54 081

	II. Vêtements en tissus de bonneterie		III. Accessoires du vêtement					IV. Chapellerie		
	Lingerie en tissu à mailles	Vêtements de dessus en tissu à mailles	Cravates, foulards et écharpes	Epaulières sous-bras etc...	Fleurs et plumes de mode, colifichets	Autres fleurs artificielles	Parapluies et parasols	chapeaux		casquettes civiles
								en feutre	autres	
1966	23 584	15 285	8 370	1 288	792	1 002	11 562	2 387	6 783	6 788
1967	19 648	11 947	8 861	1 283	761	706	10 107	2 294	6 169	6 820
1968	19 574	14 665	9 084	1 137	1 625	689	10 058	2 779	5 617	7 198
1969	20 193	18 953	10 590	1 376	928	579	8 042	2 794	5 392	7 692
1970	16 177	20 439	11 823	1 334	826	532	9 300	2 594	5 198	8 131
1971	19 356	32 979	13 508	1 743	482	594	8 263	1 264	3 710	6 959
1972	20 512	38 423	11 812	1 522	704	580	8 866	645	2 482	6 201
janvier	15 458	29 583	5 232	1 056	375	398	8 282	891	1 518	3 323
février	22 109	39 143	13 262	1 795	802	515	9 281	1 232	2 933	5 355
mars	22 809	56 646	19 743	2 050	1 099	1 087	9 848	924	2 812	9 394
avril	17 947	37 642	12 204	1 181	872	831	9 323	990	1 209	3 784
mai	18 537	42 306	12 002	1 783	969	757	11 269	412	674	5 190
juin	21 521	30 503	9 868	1 841	849	439	6 972	444	1 629	4 672
juillet	14 283	20 481	6 469	479	363	217	6 215	84	1 309	4 590
août	23 231	32 518	8 182	1 700	410	350	7 918	820	4 504	7 231
septembre	26 484	50 681	13 432	1 788	803	437	8 588	828	5 840	9 696
octobre	24 228	50 461	15 066	1 404	621	835	9 344	625	3 501	8 617
novembre	19 917	38 477	14 929	1 435	752	473	8 958	313	2 162	6 841
décembre	19 617	32 634	11 350	1 757	518	617	10 396	236	1 627	5 724
1973										
janvier	15 541	35 981	6 632	2 002		904	6 255		2 430	3 575
février	20 620	43 627	12 098	2 094		1 015	10 560		3 148	5 401
mars	23 711	39 765	15 223	1 247		1 565	8 584		2 822	7 965
avril	24 705	29 701	15 161	2 087		1 286	8 741		1 769	6 566
mai	21 247	38 371	14 464	2 567		1 044	8 880		1 525	4 817
juin	14 195	30 967	10 813	1 926		1 030	11 478		2 352	4 424
juillet	13 508	25 735	3 732	679		768	7 196		1 429	4 147
août	17 320	49 880	8 426	2 022		870	7 074		4 847	6 187

(1) Ventes d'articles fabriqués par les établissements recensés et d'articles fabriqués à façon par des tiers pour le compte de ces établissements.

Établissements recensés : établissements ayant occupé en ateliers ou à domicile respectivement 5 ouvriers ou plus en ce qui concerne le groupe III (accessoires du vêtement) et 10 ouvriers ou plus pour les autres groupes.



## INDUSTRIE DU VETEMENT ET DE LA CONFECTION - VENTES (suite) - TRAVAIL A FACON POUR DES TIERS (en 1 000 F)

	IV. Chapellerie (suite)	V. Articles de confec- tion autres qu'à usage vestimentaire		VI. Broderies mécani- ques	VII. Vêtements en daim et en cuir	VIII. Autres articles	Total des ventes	Montant facturé pour travail à façon exécuté pour des tiers
	Autres coiffures (bérêts basques exclus)	Draps de lit et taies, nappes, ser- viettes, es- sue-mains, mouchoirs, etc...	Couvre- lits ouatés édredons					
1966	1 240	37 183	13 548	9 852	36 900	52 739	1 253 092	122 903
1967	1 235	36 264	12 927	10 558	38 523	54 421	1 238 465	126 721
1968	1 077	42 656	13 753	13 108	43 977	54 897	1 311 048	156 619
1969	1 217	48 366	13 008	13 136	41 898	71 730	1 449 125	212 361
1970	1 237	48 469	12 618	12 826	45 532	83 037	1 551 180	250 050
1971	1 510	41 638	11 653	11 601	60 020	84 681	1 801 215	301 308
1972	1 597	42 897	11 670	7 623	79 409	89 848	1 978 290	373 404
janvier	1 346	35 632	10 419	8 789	68 277	89 204	1 700 922	316 285
février	1 724	45 130	11 955	8 721	79 563	91 079	2 192 102	388 505
mars	1 691	40 592	15 142	8 784	92 217	118 755	2 588 282	462 601
avril	1 691	28 975	11 138	6 795	63 200	87 124	1 977 119	384 163
mai	1 886	32 776	11 459	7 749	68 568	89 248	1 930 788	365 410
juin	2 166	34 928	14 944	5 605	73 056	95 456	1 906 745	399 583
juillet	1 121	32 237	7 652	4 525	43 233	49 213	1 256 969	186 300
août	815	36 131	10 956	6 471	96 137	77 442	1 902 869	360 308
septembre	1 827	55 515	12 009	6 572	92 685	98 020	2 388 609	422 205
octobre	1 307	58 681	12 096	7 419	109 361	101 185	2 315 955	441 788
novembre	1 079	56 846	11 229	6 665	91 733	96 115	1 938 593	410 684
décembre	2 507	57 320	11 038	13 388	68 878	85 336	1 640 900	363 475
1973								
janvier	2 142	42 207	10 792	11 803	66 603	92 645	1 882 777	407 452
février	2 152	44 826	13 190	13 885	102 425	100 139	2 343 363	447 574
mars	2 275	46 831	13 754	16 491	104 334	116 171	2 701 261	489 155
avril	1 657	35 093	13 377	9 585	89 833	116 764	2 238 945	447 949
mai	2 552	34 714	13 631	12 658	92 529	146 926	2 185 505	460 445
juin	3 048	38 692	16 539	7 416	53 667	126 533	1 999 656	403 683
juillet	1 873	46 069	7 015	5 121	37 264	94 038	1 462 630	192 737
août	957	35 222	11 663	8 692	113 817	114 902	2 200 898	403 934

## INDUSTRIE DE LA CHAUSSURE ET DE LA PANTOUFFLE (1)

	Production de chaussures (1 000 paires)						
	Pour hommes	Pour dames	Pour garçons (28-39)	Pour filles (28-39)	Pour enfants (22-27)	Pour bébés (-22)	Brodequins et bottes de travail
1966	288,8	706,8	75,0	77,4	46,9	18,4	35,0
1967	250,5	639,0	62,5	76,7	35,8	15,9	42,4
1968	266,8	581,3	55,3	72,3	21,9	14,0	36,0
1969	290,3	547,9	48,4	66,0	24,2	10,6	27,7
1970	260,3	468,0	39,2	53,2	21,0	10,7	22,7
1971	261,1	423,0	38,0	52,6	21,4	9,3	24,3
1972	217,5	370,6	50,6	39,8	17,7	9,1	17,5
janvier	286,8	384,0	41,9	51,4	21,8	8,6	19,4
février	300,9	440,7	48,4	59,5	21,2	12,0	25,3
mars	336,3	474,8	53,3	63,1	22,9	12,2	23,4
avril	261,6	351,7	35,5	46,9	18,6	10,1	11,2
mai	244,6	332,5	45,5	26,7	16,1	8,7	15,6
juin	282,5	424,6	47,7	22,1	20,1	9,7	16,4
juillet	130,9	178,1	37,8	12,7	7,7	4,5	9,7
août	286,6	398,8	74,2	45,8	18,9	10,5	14,6
septembre	292,0	390,2	70,3	29,4	17,9	8,4	14,8
octobre	286,7	410,2	60,6	37,8	15,5	9,8	17,5
novembre	271,8	356,7	63,5	33,8	14,3	8,5	23,8
décembre	277,2	305,0	28,6	49,0	17,0	6,2	18,0
1973							
janvier	293,0	356,7	47,8	37,8	11,0	8,9	23,5
février	273,2	355,0	25,1	47,2	11,2	7,0	22,8
mars	280,6	374,6	25,9	45,7	14,9	8,0	11,7
avril	257,4	322,0	26,6	32,3	9,5	5,3	9,2
mai	258,1	312,2	24,6	37,2	12,2	7,5	11,8
juin	266,0	376,9	24,8	33,5	10,7	6,7	9,9
juillet	108,3	188,4	10,1	23,2	6,0	3,7	8,6
août	227,8	382,9	32,4	56,7	12,4	7,0	23,2
septembre	268,2	358,8	35,4	46,0	9,8	10,1	24,1
octobre	304,6	393,7	37,0	60,7	10,8	9,2	26,3
novembre	240,1	321,7	30,3	47,9	10,4	8,7	27,9

(1) Non compris les chaussures et pantoufles fabriquées par les usines relevant de l'industrie du caoutchouc.

A partir de 1966, la nomenclature des articles fabriqués a fait l'objet d'une révision. On trouvera dans les Bulletins de Statistique précédents les résultats concernant les années antérieures

## INDUSTRIE DE LA CHAUSSURE ET DE LA PANTOUFLE (suite)

	Production de chaussures (1 000 paires) (suite)		Production de pantoufles (1 000 paires)			
	Autres chaussures	Total	En cuir	En poils de chameau	En autres matières textiles	Total
1966	38,3	1 286,4	96,5	313,1	329,0	738,6
1967	41,0	1 162,7	82,7	280,4	351,1	714,2
1968	42,1	1 089,5	83,7	179,4	475,3	738,3
1969	40,2	1 055,3	73,1	161,3	392,9	627,3
1970	44,5	919,6	58,0	113,7	328,6	500,3
1971	49,9	879,7	60,1	156,5	323,6	540,3
1972	49,4	826,2	57,1	79,6	422,2	558,9
janvier	59,5	873,3	60,6	77,0	353,8	491,4
février	63,0	971,0	58,6	73,2	423,0	554,8
mars	82,6	1 068,5	60,7	67,6	463,2	591,5
avril	77,5	813,0	48,9	78,4	391,6	520,5
mai	79,7	769,4	52,2	72,0	392,2	515,8
juin	68,1	891,1	58,7	80,3	424,5	563,5
juillet	33,8	415,1	29,3	58,6	276,7	364,6
août	21,1	870,5	65,7	81,3	523,4	670,5
septembre	24,5	847,4	67,2	85,3	506,7	659,2
octobre	26,8	864,9	70,8	87,4	500,4	658,6
novembre	22,9	795,4	58,3	108,2	460,3	626,8
décembre	33,7	734,7	54,4	86,2	349,2	489,8
1973						
janvier	37,7	816,3	45,7	44,1	376,7	466,5
février	52,9	794,3	46,3	42,5	372,5	461,2
mars	55,1	816,8	50,7	47,4	397,0	495,1
avril	39,7	702,0	35,3	45,0	370,3	450,5
mai	35,6	699,2	47,3	55,9	361,4	464,6
juin	37,1	695,7	55,3	49,9	330,8	436,0
juillet	25,9	374,2	25,2	21,6	182,1	228,8
août	23,0	765,2	40,7	28,3	292,6	361,6
septembre	14,2	766,6	48,7	34,1	324,2	407,0
octobre	19,1	861,6	51,4	39,1	468,4	558,9
novembre	20,1	707,2	53,1	54,4	405,9	513,5

## INDUSTRIE DU BOIS ET DES PRODUITS CONNEXES (1)

	Valeur des ventes facturées (en milliers de francs)														Total
	Meuble	Siège	Menuiserie	Bois-sellerie	Cadres moulures, raboteries	Liège	Van-nerie et rotin	Sabo-terie	Bros-serie	Cais-serie et ton-nellerie	Par-quet	Contre-plaqué	Panneaux blocs ou panneaux lamellés	Panneaux comprimés	
1966	554 576	154 181	128 848	69 023	27 917	3 632	6 359	658	24 942	46 869	8 199	61 922	14 738	175 271	1 277 135
1967	581 779	163 015	146 246	74 919	29 271	3 140	6 072	467	26 821	52 222	8 066	56 638	13 899	188 245	1 350 799
1968	675 273	198 245	154 728	78 996	33 506	2 687	6 647	346	27 737	49 323	8 961	54 649	16 637	219 802	1 527 537
1969	799 355	235 682	190 498	91 327	40 336	3 524	6 359	303	29 405	53 357	7 879	52 139	19 663	279 813	1 809 641
1970	842 780	301 106	215 650	90 077	42 960	2 102	6 826	313	30 558	59 716	8 294	50 506	21 087	319 490	1 991 460
1971	913 306	355 013	181 087	92 408	46 470	..	7 226	..	32 493	59 690	6 314	54 001	25 660	379 505	2 155 465
1972	1 123 812	439 567	220 805	101 905	50 943	..	7 870	..	31 526	63 363	5 533	53 888	28 262	436 984	2 566 018
janvier	925 874	389 745	175 696	90 954	34 982	..	4 968	..	29 520	58 288	3 923	55 376	26 169	403 925	2 201 419
février	1 032 013	432 925	189 240	105 196	48 475	..	6 219	..	35 151	61 624	3 053	53 630	26 470	421 663	2 417 830
mars	1 237 828	509 469	206 926	112 425	55 877	..	11 059	..	39 707	70 609	5 276	63 118	34 838	442 295	2 792 119
avril	1 034 002	408 682	172 203	107 488	49 292	..	10 132	..	29 099	59 056	4 982	30 914	30 492	399 471	2 338 215
mai	1 078 565	446 930	244 759	96 298	49 541	..	9 710	..	29 155	63 088	6 258	47 330	27 674	433 254	2 534 689
juin	1 251 388	510 581	262 337	106 402	56 203	..	8 044	..	34 284	70 105	6 965	59 724	32 661	475 605	2 876 708
juillet	723 392	247 391	171 198	48 181	32 061	..	5 367	..	18 862	45 101	2 934	34 580	15 022	263 916	1 609 809
août	999 827	356 451	243 220	101 102	47 155	..	6 736	..	34 971	60 304	6 397	50 234	27 633	423 367	2 539 695
septembre	1 281 293	445 094	248 749	114 311	57 902	..	7 063	..	34 149	66 344	6 564	57 710	28 866	488 943	2 839 504
octobre	1 300 469	463 153	261 528	119 142	55 723	..	7 720	..	36 688	68 896	7 399	63 566	32 137	533 664	2 952 492
novembre	1 216 144	478 207	245 174	114 615	59 725	..	8 025	..	31 382	64 373	5 212	61 719	28 965	516 054	2 831 666
décembre	1 394 496	586 174	276 122	106 749	64 378	..	9 392	..	25 344	72 567	7 427	68 759	28 218	441 646	3 085 568
1973															
janvier	1 332 709	542 508	226 195	112 406	53 099	..	6 585	..	32 298	65 137	5 621	58 915	30 752	525 302	2 996 483
février	1 395 172	580 368	225 956	117 935	54 884	..	7 653	..	35 321	73 020	5 270	66 511	32 494	494 824	3 094 789
mars	1 514 965	653 141	265 594	146 877	66 015	..	10 416	..	39 814	81 955	5 610	68 879	35 471	557 639	3 452 456
avril	1 432 199	588 019	253 993	135 401	63 812	..	10 931	..	34 566	69 355	5 761	67 564	35 499	511 402	3 214 543
mai	1 558 627	636 427	292 491	139 913	69 176	..	10 921	..	36 389	84 521	6 542	78 799	52 436	565 201	3 538 496
juin	1 553 734	616 902	299 999	136 474	64 647	..	9 557	..	33 984	72 926	7 537	62 416	48 944	471 293	3 384 006
juillet	953 578	369 165	198 852	77 257	35 473	..	6 480	..	21 444	45 425	4 196	52 469	33 627	393 157	2 194 867
août	1 405 348	522 517	263 957	132 989	54 018	..	6 654	..	36 797	81 894	6 895	52 990	51 170	512 963	3 133 567

(1) Vente des établissements occupant 5 ouvriers ou plus, classés d'après leur activité principale.

## INDUSTRIE DU PAPIER

	Production de papier et de carton (t)						Transformation du papier et du carton (t)	
	Papier journal	Papier d'écriture et d'impression (1)	Papier d'emballage (1)	Autres papiers (1)	Cartons (2)	Total	Articles d'ameublement	Articles à usage domestique et d'hygiène
1966	7 841	12 200	11 961	5 096	8 550	45 649	2 930	..
1967	7 233	14 143	11 494	5 745	8 402	47 018	3 085	..
1968	8 446	19 305	11 560	6 446	8 850	54 615	3 297	2 094
1969	6 998	23 724	12 028	6 874	8 778	58 402	2 546	2 312
1970	7 917	26 601	11 185	8 821	9 630	64 154	2 189	2 886
1971	9 384	25 972	10 264	9 895	8 554	64 068	2 073	3 520
1972	7 746	28 367	10 768	9 573	8 937	65 391	2 251	3 716
janvier	7 992	29 638	9 523	9 518	8 849	65 519	2 847	3 706
février	7 146	28 119	9 712	9 535	9 349	63 861	2 772	3 361
mars	6 299	32 769	10 582	11 400	10 897	71 947	2 855	3 840
avril	6 830	27 909	9 867	9 627	9 499	63 732	2 285	3 654
mai	7 867	25 866	10 393	9 688	8 120	61 934	3 265	3 495
juin	8 590	28 628	11 865	12 158	9 792	71 033	2 299	4 035
juillet	8 519	22 861	8 087	7 587	4 977	52 031	1 143	2 817
août	7 898	27 860	9 980	8 178	8 747	62 663	1 617	3 318
septembre	8 537	28 779	12 406	9 413	9 346	68 481	1 941	3 781
octobre	9 338	30 198	12 893	9 848	9 456	70 873	2 057	4 363
novembre	6 542	30 286	11 995	9 216	9 126	67 164	2 116	4 123
décembre	7 393	27 494	11 915	8 705	9 087	64 594	1 815	4 099
1973								
janvier	8 295	30 157	13 276	9 398	8 338	69 465	1 926	4 165
février	7 506	29 044	13 264	9 146	7 362	66 323	1 927	4 282
mars	8 220	34 035	15 389	9 751	8 061	75 456	2 005	4 360
avril	7 812	31 791	13 376	8 730	7 183	68 892	1 758	4 035
mai	8 192	32 642	14 551	9 452	8 283	73 121	2 094	3 627
juin	8 623	27 461	14 806	7 423	7 383	65 696	1 954	3 615
juillet	9 094	26 062	9 668	6 872	3 490	55 185	1 334	2 592
août	8 474	31 957	11 376	7 726	7 903	67 435	1 688	3 773
septembre	7 770	33 328	13 880	8 685	7 520	71 184	2 252	4 269
octobre	8 194	35 652	14 844	9 780	7 311	75 782	2 796	5 063
novembre	7 331	34 173	13 886	8 907	7 416	71 715	2 458	4 482
décembre	7 338	31 877	13 880	8 728	7 091	68 914		

## INDUSTRIE DU PAPIER (suite)

	Transformation du papier et du carton (t) (suite)								
	Articles scolaires, de bureau et de correspondance			Emballages				Papiers et cartons ennoblis, imprimés, revêtus et enduits	
	Cahiers scolaires et carnets d'étudiants	Enveloppes postales	Autres	Boîtes, caisses et articles d'emballages en tous genres de carton	Boîtes, caisses et articles d'emballages en carton ondulé	Sacs à grande contenance (3)	Autres emballages	Papiers bitumés	Autres papiers et cartons couchés, enduits ou imprimés
1966		2 974		4 651	10 596	4 143	3 709	6 377	3 283
1967		2 678		4 388	11 078	4 389	3 870	6 173	4 026
1968	982	787	1 462	4 654	12 560	4 388	3 665	5 889	4 344
1969	1 105	1 039	1 669	4 931	14 991	4 606	3 865	6 208	7 043
1970	1 101	1 236	2 365	5 408	13 056	4 976	4 089	6 392	8 599
1971	1 003	1 317	2 317	4 548	15 591	4 426	4 150	6 345	8 437
1972	948	1 436	2 238	4 878	17 749	4 882	4 151	6 320	8 485
janvier	1 242	1 431	2 298	4 510	17 731	4 197	4 173	5 638	8 151
février	1 550	1 502	2 680	5 151	18 259	3 943	4 787	4 661	8 123
mars	1 463	1 581	2 740	5 908	19 420	5 278	4 029	7 194	9 551
avril	958	1 396	2 291	5 228	15 776	4 466	3 821	6 033	8 398
mai	1 013	1 313	2 288	5 367	16 323	4 697	3 962	5 911	7 087
juin	1 227	1 580	2 550	5 847	19 853	5 962	4 274	7 275	8 928
juillet	690	339	926	2 166	10 389	2 682	2 714	3 120	3 956
août	745	1 596	2 411	4 474	18 387	5 468	4 314	7 926	7 780
septembre	788	1 615	2 281	5 358	19 958	5 447	4 142	7 927	9 666
octobre	576	1 790	2 229	4 957	19 931	5 868	4 701	7 286	9 789
novembre	782	1 674	2 137	5 012	18 978	5 517	4 503	7 095	10 133
décembre	737	1 415	2 023	4 565	17 985	5 061	4 389	5 770	10 257
1973									
janvier	1 105	1 606	2 054	5 359	21 027	5 778	4 809	5 344	10 041
février	1 505	1 524	2 131	5 576	20 711	5 380	4 356	4 801	10 422
mars	1 257	1 758	2 350	6 307	21 719	5 906	4 962	6 406	11 744
avril	1 762	1 436	2 160	4 981	19 863	5 087	4 221	5 232	10 237
mai	1 368	1 735	2 159	5 468	22 121	5 809	4 066	6 760	11 239
juin	1 322	1 589	1 896	5 051	21 483	5 755	4 185	7 450	10 425
juillet	940	826	1 409	3 100	13 140	4 243	2 571	3 531	6 526
août	857	1 416	1 442	4 493	21 251	5 451	3 569	7 084	9 026
septembre	863	1 672	1 831	5 441	22 537	5 776	4 310	7 301	11 262
octobre	915	1 983	2 134	5 849	21 830	6 901	4 645	9 122	11 080
novembre	857	1 729	2 148	5 669	20 508	5 636	4 329	8 296	10 469

(1) Y compris le carton à partir de janvier 1973

(2) 225 gr et plus au m2

(3) Largeur de base 40 cm minimum.

## INDUSTRIE DU PAPIER (suite) - INDUSTRIE DU CUIR

	Transformation du papier et du carton (t) (suite)			Production du cuir			
	Articles en papier et en carton pour l'industrie	Autres articles en papier et en carton	Total	Cuirs lourds de bovins (t)	Cuirs légers (100 pieds carrés)		
					Bovins, veaux et de chevaux	Peaux d'ovins	Peaux de caprins
1966	1 191	1 082	40 937	181,2	3 368,0	994,5	267,3
1967	1 243	1 903	42 833	155,9	3 633,4	807,3	129,4
1968	1 640	356	46 118	190,2	3 962,8	873,5	159,4
1969	1 788	542	52 646	206,0	4 299,9	949,4	146,6
1970	1 694	712	54 705	181,0	3 797,3	775,9	101,8
1971	1 870	639	56 235	173,9	3 888,7	1 037,4	116,8
1972	1 772	793	59 619	167,3	3 502,9	1 353,3	108,2
janvier	2 391	688	59 002	170,3	3 832,0	1 050,3	100,0
février	1 898	744	59 040	175,4	3 631,7	1 473,8	128,6
mars	1 994	875	66 727	184,7	3 899,6	1 518,6	148,6
avril	1 796	779	56 881	154,1	3 575,4	1 538,3	159,1
mai	1 746	794	57 260	170,6	3 717,2	1 689,7	163,9
juin	1 888	841	66 560	194,4	4 152,1	1 196,7	126,1
juillet	1 196	405	32 544	35,9	1 590,4	454,3	65,7
août	1 461	781	60 277	172,4	3 608,0	1 216,9	70,5
septembre	1 770	861	62 534	179,4	3 614,1	1 499,5	73,3
octobre	1 822	908	66 277	189,3	3 846,9	1 482,1	104,2
novembre	1 701	963	64 734	199,4	3 657,1	1 256,0	60,0
décembre	1 607	872	60 595	181,3	2 909,8	1 864,2	98,2
1973							
janvier	2 102	698	66 013	195,3	2 768,7	1 514,9	67,1
février	2 118	582	65 315	182,8	3 318,4	1 532,7	70,3
mars	2 341	819	71 935	203,1	2 874,0	1 684,5	38,0
avril	2 087	663	63 521	163,1	2 270,1	1 134,8	44,3
mai	1 900	832	69 138	206,2	3 037,6	1 064,4	55,2
juin	2 309	666	67 701	173,6	2 864,4	1 258,9	60,2
juillet	1 409	479	42 100	47,2	1 291,7	365,4	46,9
août	1 229	363	61 643	193,7	2 582,9	797,5	34,0
septembre	2 137	816	70 467	176,2	2 634,4	861,6	33,2
octobre	2 080	905	75 304	187,9	3 076,9	855,2	51,0
novembre	2 092	742	69 414	179,6	2 947,5	866,5	64,0

## INDUSTRIE DU CAOUTCHOUC ET DU SAVON

	Production de caoutchouc					Production de savon			Produits de lavage à base synthèse	
	Colles, solutions et dispersions	Tubes et tuyaux	Courroies de transmission et de transport	Chambres à air, enveloppes bandages pleins ou creux	Autres articles en caoutchouc	Savons de toilette	Savons de ménage et savons mous	Autres savons	Produits solides	Produits liquides
1966	214	341	200	2 005	1 515	770	1 985	793	7 670	2 555
1967	201	330	148	2 179	1 319	895	2 022	789	8 676	2 302
1968	223	399	173	2 555	1 438	865	1 691	898	9 390	1 874
1969	254	527	256	2 899	1 609	759	1 470	977	9 782	2 299
1970	247	564	304	2 903	1 909	439	1 165	1 023	9 805	2 099
1971	253	546	335	3 679	2 042	458	1 028	1 284	10 667	2 275
1972	265	505	293	3 952	2 530	515	921	1 501	11 111	2 561
janvier	262	496	325	3 891	2 508	508	772	1 306	10 714	2 316
février	271	528	311	4 235	2 720	433	950	1 442	12 762	2 810
mars	312	510	340	5 232	2 679	595	1 034	1 678	13 632	3 234
avril	275	443	317	4 171	2 262	497	992	1 387	11 962	2 570
mai	271	377	281	3 824	2 494	421	969	1 366	11 913	2 350
juin	288	553	297	5 023	2 919	569	889	1 585	13 585	3 042
juillet	132	321	190	1 138	1 521	113	899	1 114	5 375	1 608
août	293	435	231	2 684	2 082	544	817	1 202	10 116	2 427
septembre	285	608	286	4 626	2 808	479	969	1 412	10 934	2 480
octobre	290	677	278	4 163	2 892	652	987	1 747	12 022	2 472
novembre	280	566	248	4 041	2 763	722	967	2 195	10 855	2 712
décembre	224	551	406	4 494	2 610	653	812	1 578	9 443	2 707
1973										
janvier	274	593	269	4 196	2 707	633	782	1 478	12 277	2 805
février	266	610	366	3 810	2 615	645	854	1 514	11 689	3 211
mars	272	609	308	5 053	3 077	686	1 036	1 998	13 609	3 478
avril	243	622	381	4 034	2 697	625	938	1 820	11 707	3 240
mai	265	620	365	4 209	2 739	468	1 269	1 598	12 695	3 108
juin	271	570	328	4 522	2 770	419	793	1 669	13 827	2 276
juillet	149	270	228	640	2 028	106	600	1 486	5 916	1 599
août	306	522	311	3 924	1 988	323	678	1 685	12 169	2 654
septembre	257	584	334	5 208	2 810	474	797	1 760	12 468	2 871
octobre	265	700	380	4 640	3 384					

(1) Non compris la production de chaussures,

(2) Non compris la production de shampoings.

## INDUSTRIE CHIMIQUE

	Acide nitrique  (t)	Acide sulfurique et oléum  (t) (1)	Oxygène  (1 000 m3)	Acétylène  (t)	Produits de la distillation de la houille				
					Benzène  (t)	Benzol brut  (t)	Goudron brut  (t)	Goudron aciéries, goudron carton, gou- dron routes  (t)	Naphtaline brute  (t)
1966	36 073	113 516	21 576	281	4 437	5 443	21 299	3 847	1 885
1967	40 646	123 655	22 374	248	4 404	5 439	21 176	4 322	2 039
1968	52 206	145 470	23 258	245	4 569	5 329	21 913	4 148	2 184
1969	59 471	153 073	41 507	293	5 266	5 061	20 530	3 927	1 874
1970	59 844	149 524	59 837	277	5 339	4 577	19 405	2 639	1 494
1971	69 480	161 037	67 199	282	4 178	3 717	20 138	3 777	1 528
1972	71 455	204 973	80 762	294	3 577	3 879	21 329	3 603	1 135
janvier	75 205	211 026	71 597	274	3 808	3 344	21 000	1 157	1 804
février	64 815	178 798	69 596	290	2 212	2 908	18 942	1 410	1 073
mars	82 122	203 161	81 685	320	3 995	3 451	23 136	3 112	1 457
avril	66 109	197 209	86 381	306	4 043	3 755	21 275	2 283	1 481
mai	58 468	208 732	90 627	481	3 576	4 122	21 959	3 973	1 293
juin	66 974	195 013	102 887	243	3 627	3 764	20 911	6 390	1 380
juillet	60 807	187 872	68 673	226	3 924	3 422	20 692	3 377	1 308
août	77 873	212 702	68 285	224	3 392	3 532	19 246	5 306	959
septembre	73 772	220 752	77 137	276	3 920	4 088	20 453	6 046	901
octobre	78 146	214 392	81 025	297	3 650	4 536	21 098	4 474	842
novembre	72 997	210 076	84 236	307	2 824	4 682	23 154	3 425	760
décembre	80 173	219 947	87 013	279	3 954	4 947	24 082	2 283	962
1973									
janvier	82 380	219 117	112 248	300	2 855	4 945	25 009	1 001	610
février	74 531	205 410	80 939	278	3 075	4 513	19 237	1 405	382
mars	80 220	203 848	112 381	295	3 529	4 920	24 852	1 911	1 072
avril	72 376	219 110	105 784	293	2 688	4 638	24 502	2 678	1 013
mai	62 788	231 057	71 560	253	2 958	4 224	22 701	3 757	1 316
juin	57 391	207 429	64 619	248	1 990	3 542	17 739	3 481	1 031
juillet	55 799	203 282	64 382	193	3 711	4 358	24 382	2 699	842
août	69 440	208 301	69 812	219	2 861	4 186	23 787	3 027	888
septembre	74 456	200 950	80 574	252	2 652	3 399	20 260	2 416	922
octobre							22 162		

	Colles à froid  (t)	Colles synthétiques  (t)	Peintures, émaux, vernis et couleurs pour artis- tes  (t) (2)	Produits d'entretien  (t) (3)	Allumettes (1 000 000 de tiges)	Production d'ammoniaque de synthèse et dérivés		
						N primaire  (t N)	dont	
							N engrais  (t N)	N produits techniques  (t N)
1966	208	1 995	6 968	157	4 382	33 581	23 455	1 487
1967	196	2 017	7 576	169	4 439	34 282	22 998	1 467
1968	177	2 334	7 683	191	4 555	37 912	21 770	3 885
1969	180	2 761	8 710	223	4 657	49 483	35 572	5 358
1970	286	2 840	8 621	219	4 609	43 778	33 101	4 658
1971	266	3 230	9 363	..	4 301	45 374	34 388	5 073
1972	238	2 591	9 428	..	3 875	48 033	33 045	7 233
janvier	234	2 701	7 345	..	4 154	53 293	28 862	6 325
février	229	2 382	9 431	..	4 756	27 955	21 326	5 693
mars	234	3 061	9 864	..	4 805	55 364	40 433	10 396
avril	200	2 878	10 203	..	3 870	51 467	36 792	9 338
mai	346	2 468	10 688	..	4 072	52 552	29 307	9 714
juin	323	2 947	13 819	..	4 096	44 319	32 497	5 267
juillet	187	1 894	8 861	..	2 802	46 875	30 037	2 424
août	239	2 694	10 046	..	2 450	48 104	39 654	3 536
septembre	262	2 835	10 430	..	3 497	43 597	38 582	4 715
octobre	245	2 568	10 026	..	4 336	52 653	36 071	8 242
novembre	239	2 706	8 856	..	4 002	47 662	27 924	9 214
décembre	214	1 954	6 891	..	3 667	52 551	35 057	11 927
1973								
janvier	226	2 644	10 634	..	4 022	52 848	31 034	6 499
février	257	2 484	11 032	..	3 640	47 802	33 420	5 586
mars	328	2 826	11 589	..	4 070	54 259	35 030	6 928
avril	256	2 609	10 073	..	3 684	43 934	30 571	5 588
mai	325	2 509	10 991	..	4 056	45 539	29 138	8 532
juin	306	2 419	10 658	..	3 775	25 745	13 298	5 467
juillet	162	1 673	8 772	..	3 060	39 961	23 787	4 101
août	301	2 354	10 446	..	2 537	46 850	29 139	5 959
septembre	237	2 685	10 473	..	3 777	39 905	36 761	5 395
octobre					4 363			
novembre					3 504			
décembre					3 201			

(1) Ramenés à 100 % monohydratés.

(2) Y compris les diluants et solvants d'accompagnement.

(3) Les chiffres comprennent la production de cirages et crèmes pour chaussures, de produits pour métaux, d'encaustiques et produits pour l'entretien des sols.

## INDUSTRIE CHIMIQUE (suite)

	Production d'azote sous forme de sulfate d'ammoniaque de récupération (t N)	Super-phosphate ordinaire (t)	Autres engrais phosphatés (t) (1)	Scories thomas moulues (t) (2)	Engrais composés (3) (Mélanges et complexes)			Mélanges d'engrais (4)			
					Production en t/marchandises	teneur en			Scories potassiques (t)	Engrais N.P.K. (t)	Autres mélanges d'engrais (t)
						Azote (t)	potasse (t)	acide phosphorique (t)			
1966	1 170	15 200	35 376	103 935	62 357	6 983	7 295	11 077			
1967	2 154	14 507	39 359	111 099	81 486	9 691	10 029	15 103			
1968	5 684	16 478	41 032	118 429	119 633	14 674	16 378	21 056			
1969	6 842	17 026	39 577	127 844	130 947	16 774	16 758	22 647	15 211	3 290	1 150
1970	10 928	13 113	40 548	108 340	128 017	16 533	17 498	23 020	16 496	2 349	1 365
1971	9 332	12 707	45 446	107 340	136 660	17 746	19 236	25 668	17 826	2 002	1 342
1972	10 814	15 689	44 508	116 495	133 062	17 108	16 306	26 020	20 793	2 266	1 951
juillet	11 234	9 236	45 053	100 800	103 870	12 618	13 256	20 845	12 719	122	560
août	10 226	18 724	38 766	104 729	143 370	18 158	18 476	28 199	13 906	811	1 681
septembre	11 169	13 079	47 632	118 653	151 640	19 029	22 072	29 224	39 062	5 512	4 656
octobre	11 222	14 509	48 910	122 066	143 107	17 912	18 536	29 394	35 655	2 502	3 053
novembre	10 969	13 977	45 225	125 617	128 611	16 541	15 235	23 568	16 901	1 356	1 148
décembre	13 044	15 541	48 963	126 072	133 936	18 339	14 284	26 849	18 033	1 415	1 247
1973											
janvier	12 433	21 005	43 406	126 110	149 651	19 543	18 487	27 907	19 744	2 112	1 512
février	11 194	19 130	38 836	107 497	130 366	17 433	13 842	25 450	23 569	2 404	5 115
mars	12 138	22 244	43 341	120 901	152 731	20 074	16 360	28 769	24 862	6 160	5 677
avril	12 332	20 952	40 247	117 527	134 427	17 657	15 928	25 132	9 950	1 375	1 497
mai	13 068	18 710	46 971	120 142	134 487	17 345	13 796	28 149	13 252	599	1 234
juin	10 705	17 589	43 467	112 773	127 927	17 178	15 202	26 080	17 209	36	431
juillet	12 353	5 993	48 792	110 021	96 530	12 118	11 764	16 423	14 368	1 109	1 212
août	13 110	24 926	38 163	114 397	144 670	17 988	18 056	29 027	30 075	2 468	4 296
septembre	10 578	17 080	37 843	82 780	138 474	17 923	15 127	27 503	47 447	4 495	2 964
octobre				109 438					38 744	1 915	3 092
novembre				116 861					27 265	797	1 251
décembre				119 737							

## INDUSTRIES DES DERIVES DE PETROLE

	Mise en oeuvre des pétrole bruts (T.M.)	Production (en T.M.)									
		Essences auto	Essences aviation et carburateur (type essence)	Pétrole et carburateur (type pétrole)	Gas-oil	Fuel oil léger	Fuel oil résiduel	Gaz de pétrole	Brai de pétrole résiduel	Bitumes asphaltiques	Essences spéciales et white spirit
1966	1 382 749	162 898	17 038	46 894	234 817	163 472	473 563	42 500	75 547	38 600	9 570
1967	1 440 461	168 664	25 130	49 917	217 149	180 248	455 985	42 287	104 006	42 711	8 409
1968	1 913 724	211 821	21 415	51 161	373 437	201 451	600 795	37 986	106 110	51 809	13 792
1969	2 378 900	255 826	35 096	58 658	523 991	231 006	727 163	63 738	132 226	55 612	16 096
1970	2 484 630	298 077	29 342	70 390	495 910	289 383	779 729	42 640	158 616	71 282	17 511
1971	2 519 907	313 483	29 945	69 205	542 504	280 500	724 778	44 590	152 147	87 834	19 128
1972	3 008 265	377 978	43 753	68 603	684 790	284 039	1 004 576	41 262	115 103	88 960	19 325
juillet	3 103 547	415 585	51 528	87 280	631 249	196 967	984 589	30 974	120 368	145 221	14 919
août	3 176 035	436 727	57 956	93 350	770 675	155 856	962 388	36 009	108 544	115 672	21 458
septembre	3 154 990	383 926	39 692	64 320	778 966	243 135	1 081 701	41 533	66 793	106 947	16 714
octobre	2 795 661	349 827	35 835	51 466	764 897	297 599	1 156 308	47 988	71 358	67 917	21 353
novembre	3 165 361	351 203	50 693	70 352	680 458	303 879	1 094 422	40 218	84 950	93 962	20 513
décembre	3 293 640	470 045	37 949	49 860	708 646	397 272	1 143 103	22 771	105 162	46 372	23 638
1973											
janvier	2 093 398	249 605	23 295	58 523	480 983	278 587	646 763	32 591	91 271	4 197	13 477
février	2 843 798	387 671	47 614	69 615	587 198	345 259	965 990	46 687	114 646	36 302	20 094
mars	3 482 895	478 288	41 719	80 655	816 129	348 858	1 250 174	51 079	137 635	88 708	18 776
avril	3 407 829	433 981	37 758	42 969	835 350	292 862	1 232 489	47 859	97 900	82 848	16 021
mai	3 434 916	411 669	50 999	52 147	835 328	280 148	1 164 179	44 158	79 407	123 486	17 891
juin	2 792 216	399 926	46 846	73 499	746 040	228 359	903 958	29 163	84 049	163 707	19 937
juillet	3 065 187	387 368	58 306	65 693	750 366	181 714	1 013 957	33 963	85 406	121 406	28 066
août	3 168 709	383 828	44 568	46 509	898 194	147 781	1 108 506	35 890	107 119	111 765	24 264
septembre	2 963 570	377 864	62 891	72 853	717 726	235 201	959 463	37 090	110 243	117 752	12 798
octobre	2 931 019	315 685	45 328	44 524	639 322	217 574	921 136	37 457	87 515	92 836	17 882
novembre	3 483 694	433 544	56 508	62 209	852 741	256 846	1 264 869	46 637	117 237	110 001	28 287

(1) Les chiffres comprennent la production de phosphate bicalcique minéral et d'os et de superphosphate concentré.

(2) Source "Sybesco".

(3) Dans ces chiffres ne sont pas comprises les quantités produites par les établissements ne fabriquant que des mélanges d'engrais et ne produisant pas d'éléments fertilisants.

(4) Production des établissements ne fabriquant que des mélanges d'engrais. Statistique exécutée à partir du 1.1.1969.

## FABRIQUES D'AGGLOMERES DE HOUILLE ET COKERIES

	Fabriques d'agglomérés de houille (1 000 t)			Cokeries						
	Production	Ventes et cessions	Stocks (1)	Fours		Matières premières (1 000 t)		Production de coke (1 000 t)		
				Nombre de batteries	Nombre de fours	Charbons enfournés	Stock de charbon (1)	Cokeries indépendantes et minières	Cokeries métallurgiques	Total
1966	81	62	49	45	1 474	758	398	160	420	580
1967	72	56	38	43	1 427	745	419	146	425	571
1968	69	51	30	43	1 432	777	315	158	445	604
1969	66	49	22	41	1 384	786	294	133	471	604
1970	62	43	19	41	1 366	780	688	129	460	589
1971	48	31	25	41	1 370	741	451	106	460	565
1972	41	27	12	43	1 417	783	526	..	..	603
juillet	9	7	19	43	1 399	719	362	..	..	593
août	34	19	22	42	1 370	694	398	..	..	582
septembre	37	28	15	42	1 364	818	483	..	..	631
octobre	55	35	14	43	1 392	838	491	..	..	655
novembre	52	30	15	45	1 492	815	582	..	..	636
décembre	52	34	12	45	1 492	815	526	..	..	669
1973										
janvier	56	36	10	45	1 492	876	534	..	..	684
février	45	28	10	45	1 493	779	577	..	..	610
mars	39	24	11	45	1 452	867	577	..	..	681
avril	39	25	12	45	1 492	849	510	..	..	660
mai	34	21	15	43	1 427	842	486	..	..	685
juin	23	16	17	45	1 491	748	589	..	..	591
juillet	8	7	16	45	1 498	844	517	..	..	664
août	23	17	14	45	1 498	857	517	..	..	679
septembre	25	16	12	45	1 489	746	513	..	..	588
octobre	56	36	11	45	1 488	810	581	..	..	633
novembre						812	562	..	..	660

## COKERIES (suite)

	Livraisons de coke (1 000 t)				Stock de coke (1) (1 000 t)	Ammoniaque exprimée en sulfate (1 000 t)	Gaz à 0°, 760 mm Hg et 250 Kcal/m3 (1 000 000 m3)				
	Sidérurgie	Exportations	Autres utilisations	Total			Production totale	Gaz reçus de H. F.	Consommation propre		Fournitures totales
									Chauffage des fours	Autres usages	
1966	442	67	63,5	573	189	6,4	262	36	114	10	174
1967	454	62	56,9	574	133	6,2	261	32	112	11	174
1968	494	56	56,4	606	108	5,9	273	38	118	14	179
1969	514	40	53,9	608	99	5,1	266	32	118	14	167
1970	486	50	51,3	588	151	4,1	263	27	118	14	159
1971	477	44	39,2	560	236	4,5	247	22	110	18	141
1972	546	31	31,7	609	204	4,2	264	27	117	16	158
juillet	506	23	18,3	548	230	4,4	253	25	108	15	154
août	502	29	28,5	559	253	4,0	240	19	104	16	137
septembre	565	29	32,3	627	259	4,1	283	27	122	25	163
octobre	602	27	34,1	663	254	4,4	294	26	128	22	170
novembre	592	41	32,9	666	226	4,3	283	27	126	22	163
décembre	622	41	33,7	696	204	4,3	297	28	133	21	171
1973											
janvier	629	33	33,7	696	197	4,0	304	27	135	24	172
février	495	43	30,4	568	243	3,9	268	31	118	21	159
mars	639	37	30,7	707	223	4,5	302	31	131	16	185
avril	618	46	27,5	692	199	4,4	294	27	129	17	175
mai	610	41	25,0	676	184	3,5	289	25	128	20	167
juin	537	41	25,3	603	179	3,7	255	18	114	16	143
juillet	578	31	19,8	629	212	4,5	299	21	130	29	160
août	604	32	26,1	662	236	4,6	295	28	129	20	174
septembre	482	39	26,8	548	280	3,7	255	19	114	19	142
octobre	577	37	32,4	646	269	4,0	277	18	125	18	152
novembre	631	46	33,2	710	223						

(1) Fin du mois ou de l'année.

## PRODUCTION NETTE, IMPORTATIONS ET EXPORTATIONS DE GAZ (1)

	Usines à gaz (1 000 m3)	Cokeries (1 000 m3)		Charbonnages (1 000 m3)	Production totale (1 000 m3)	Imports	Exports	Total du gaz disponible (1 000 m3)
		Distribution publique	Fournitures industrielles directes					
1966	78 927	76 315	98 008	5 390	258 640	15 914	6 225	268 329
1967	88 951	75 633	98 179	8 399 (2)	267 418	89 091 (2)	6 465	296 101
1968	76 928	71 612	107 597	4 473 (2)	260 610	219 575 (2)	2 438	404 079
1969	37 740	60 071	106 838	4 626	209 274	463 347 (2)	1 607	671 014
1970	10 326	38 392	102 097	3 891	172 706	740 007 (2)	739	905 612
1971	991	10 024	133 665	3 911	148 591	1 030 241	240	1 178 592
1972	180	446	157 071	2 126	159 822	1 298 798	21 426	1 437 198
janvier	254	2 302	148 606	3 998	155 160	1 248 576	267	1 403 469
février	218	1 544	134 745	3 898	140 405	1 171 054	1 326	1 310 133
mars	201	907	164 610	4 011	169 729	1 269 747	12 072	1 427 404
avril	180	528	158 288	4 060	163 056	1 263 433	21 865	1 404 624
mai	144	46	161 654	1 127	162 971	1 220 515	22 092	1 361 394
juin	120	28	156 771	1 254	158 173	1 171 559	15 663	1 314 069
juillet	103	-	154 205	1 304	155 612	972 726	20 056	1 108 282
août	108	-	140 051	1 193	141 352	1 088 743	26 336	1 203 759
septembre	147	-	163 162	1 145	164 454	1 292 300	28 596	1 428 158
octobre	193	-	169 899	1 227	171 319	1 468 328	27 905	1 611 742
novembre	223	-	161 937	1 191	163 351	1 623 043	42 284	1 744 110
décembre	265	-	170 923	1 098	172 286	1 795 551	38 649	1 929 188
1973								
janvier	148	-	87 232	712	88 092	1 001 309	21 800	1 067 601
février	125	-	80 542	641	81 308	847 502	20 048	908 762
mars	123	-	93 622	866	94 611	800 140	21 984	872 767
avril	106	-	88 417	921	89 444	780 461	21 363	848 542
mai	72	-	84 748	-	84 820	705 526	20 603	769 743
juin	54	-	72 536	-	72 590	619 621	21 004	671 207
juillet	53	-	81 043	-	81 096	622 882	19 726	684 252
août	50	-	88 233	-	88 283	659 338	18 885	728 736
septembre	63	-	71 722	-	71 785	675 309	19 835	727 259
octobre	100	-	76 809	-	76 909	921 902	25 072	973 739

## INDUSTRIE DES PRODUITS MINERAUX NON METALLIQUES

	1. Production de l'industrie de la terre cuite											
	Briques ordinaires du format : (1 000 pièces)						Briques de parement (1 000 pièces)		Tuyaux de drainage et protège-câbles (t)	Briques creuses pour hourdis (t)	Autres briques creuses (t)	Autres produits en terre cuite (t) (3)
	Rijn-vorm	Waal-vorm	Boer-kens	Bruxelles	Autres	Total	Moulées à la machine	Moulées à la main				
1966	28 234	2 659	43 720	9 095	54 260	137 967	14 506	8 834	4 125	14 279	69 073	1 571
1967	28 907	1 849	40 359	8 242	55 878	135 236	14 057	9 871	3 284	13 936	80 098	1 581
1968	23 285	1 336	30 846	7 325	51 178	113 949	12 620	7 875	3 170	11 168	70 398	1 334
1969	21 273	1 638	25 228	7 661	52 424	108 141	14 556	9 173	2 888	11 025	88 635	1 258
1970	20 984	1 248	22 068	6 595	51 468	102 362	14 646	11 115	2 923	11 195	96 194	877
1971	19 738	1 166	16 183	4 448	46 194	87 728	15 697	11 071	2 971	9 197	88 114	907
1972	14 725	1 138	18 990	3 598	34 288	72 738	16 185	12 684	2 925	9 308	94 055	972
janvier	15 328	648	7 733	951	26 690	51 350	15 043	9 692	3 072	5 437	72 236	426
février	8 781	492	6 145	1 047	21 065	37 530	10 255	8 453	2 770	5 947	58 276	555
mars	13 112	1 606	14 229	2 359	34 641	65 947	15 442	9 959	3 496	7 621	71 876	925
avril	13 598	1 132	25 030	3 209	36 351	79 320	13 641	10 995	2 854	10 065	71 929	890
mai	14 107	1 508	24 392	4 471	33 600	78 078	17 322	11 934	3 320	9 115	101 733	1 244
juin	18 137	1 042	21 794	4 244	42 640	87 857	18 398	13 112	3 687	10 312	104 609	1 271
juillet	11 449	741	12 850	2 733	30 791	58 564	10 819	12 116	1 623	9 593	86 462	812
août	15 215	820	22 384	4 461	37 192	80 072	18 996	14 790	2 689	9 540	106 661	1 358
septembre	17 859	1 092	27 413	5 836	34 320	86 520	19 054	16 950	2 641	9 936	115 292	1 239
octobre	18 276	1 284	25 265	5 375	37 947	88 147	20 138	15 577	3 054	12 605	115 756	1 105
novembre	15 651	805	21 120	4 982	41 153	83 711	17 512	14 595	2 818	10 902	114 038	1 060
décembre	15 183	2 483	19 526	3 504	35 061	75 757	17 595	14 032	3 081	10 626	115 187	784
1973												
janvier	14 863	3 440	15 019	1 435	29 946	64 703	19 649	11 665	2 963	7 822	111 393	878
février	11 956	1 768	9 107	2 114	23 729	48 674	19 346	11 807	2 387	6 953	98 120	837
mars	13 339	1 832	21 719	3 145	32 876	72 911	21 646	12 693	2 809	11 309	132 292	1 013
avril	13 490	2 467	23 058	3 496	35 350	77 861	22 711	13 485	2 632	8 875	131 141	828
mai	13 293	400	25 823	5 082	39 618	84 216	24 051	15 354	2 858	11 643	147 462	1 374
juin	13 395	732	25 329	4 542	37 073	81 071	23 249	15 119	2 081	10 733	142 773	1 288
juillet	11 173	1 570	14 941	3 570	33 043	64 297	16 607	10 353	1 358	10 805	109 011	903
août	12 533	669	23 042	4 787	38 394	82 425	22 782	14 444	2 720	11 755	144 378	1 355
septembre	13 344	671	21 118	4 841	39 809	79 783	23 275	15 477	2 313	11 451	142 480	1 349
octobre	16 234	1 200	26 328	3 953	41 166	88 881	26 037	14 836	2 657	10 947	150 109	1 078

(1) Source : Administration de l'Energie

(2) Y compris les quantités figurant également dans les chiffres concernant les usines à gaz. Il a été tenu compte de cette situation pour le calcul des totaux.

(3) Autres que tuiles, céramique architecturale, poterie à fleurs, poterie colombophile, ménagère et artistique.



## INDUSTRIES DES PRODUITS MINÉRAUX NON MÉTALLIQUES (suite)

II. Production de l'industrie céramique									
	Vaisselle, de faïence et de porcelaine, porcelaine électrotechnique, grès artistique et divers (t)	Carreaux de revêtement en faïence et en grès, carreaux de pavement en demi-grès (1 000 m <sup>2</sup> )	Produits silico-alumineux, produits siliceux et autres (t)	Tuiles et accessoires (t)	Meules abrasives (t)	Dalles d'usine (t)	Argiles, silex, quartz, etc, (1 000 t)	Céramique architecturale (t)	Poterie (t)
1966	730	176	12 997	8 916	125	548	65	2 521	1 676
1967	693	160	11 404	9 460	123	431	60	2 514	1 898
1968	699	174	13 465	6 408	135	425	47	2 065	1 695
1969	758	181	16 423	7 380	141	319	52	2 006	1 713
1970	757	196	18 270	6 040	136	398	45	2 414	2 001
1971	778	114	17 393	5 404	136	354	54	2 475	2 101
1972	685	106	17 604	4 739	116	341	68	2 550	2 367
janvier	588	111	16 847	5 167	117	298	38	2 551	2 263
février	692	106	17 487	4 093	118	259	44	2 323	2 472
mars	722	124	19 519	4 868	100	476	71	2 451	2 895
avril	663	109	15 732	4 430	118	278	59	2 601	2 300
mai	652	108	18 668	5 422	300	412	63	2 764	2 344
juin	710	111	20 061	5 580	117	586	85	2 765	2 657
juillet	322	42	13 302	3 228	48	136	59	1 490	1 614
août	696	112	16 798	4 152	97	397	84	2 122	2 073
septembre	726	111	17 814	4 916	111	310	84	2 673	2 572
octobre	806	113	18 824	5 396	94	353	84	3 359	2 465
novembre	799	116	17 477	5 395	78	329	71	2 935	2 413
décembre	845	104	17 184	4 221	90	258	67	2 569	2 339
1973									
janvier	613	117	17 950	5 749	91	289	53	2 784	2 577
février	750	108	17 324	4 995	110	379	42	2 681	2 363
mars	772	176	18 894	6 007	108	398	64	3 449	2 924
avril	626	166	17 281	5 382	116	248	63	3 055	2 432
mai	718	125	18 751	5 915	120	236	117	3 167	2 572
juin	743	159	17 514	5 520	103	349	103	2 826	2 692
juillet	394	54	14 864	5 094	50	153	64	1 441	1 747
août	536	154	16 783	4 616	96	366	87	2 447	2 253
septembre	718	142	18 173	5 467	101	346	74	2 725	2 320
octobre	915	131	21 076	6 536	115	206		3 869	2 215

	III. Production de chaux, calcaires et dérivés						IV. Production de l'industrie du ciment				
	Chaux (1 000 t)	Calcaires (1 000 t)	Dolomies		Plâtres (t)	Agglomérés de plâtre (1 000 m <sup>2</sup> )	Carbonates naturels (t)	Ciment Portland (t)	Ciment métallurgique (t) (1)	Klinker de ciment Portland exporté (t)	Total (t)
			Crue (t)	frittée (t)							
1966	186	935	70 080	26 576	6 427	729	84 618	362 887	93 055	26 922	482 865
1967	190	1 174	79 529	25 328	6 108	681	79 372	370 575	85 076	29 376	485 026
1968	208	1 242	95 955	30 937	6 784	760	62 019	356 255	93 799	28 307	478 362
1969	219	1 490	112 624	32 369	6 581	827	57 320	392 601	107 556	22 292	522 449
1970	210	1 786	125 286	31 030	7 330	929	37 174	421 682	116 300	22 809	560 791
1971	221	2 084	131 936	27 290	8 036	1 209	38 049	414 058	134 194	29 348	577 601
1972	240	2 031	149 034	29 071	8 832	1 186	36 079	424 354	149 108	17 383	590 845
janvier	225	1 647	116 752	28 207	5 882	1 122	38 119	303 977	90 806	3 616	398 399
février	220	1 768	111 701	28 264	7 520	1 032	29 124	313 783	100 796	4 867	419 446
mars	254	2 258	121 273	29 961	11 104	1 291	42 111	490 881	171 421	8 909	671 211
avril	228	2 033	114 478	30 070	8 497	1 240	35 156	440 236	170 423	21 241	631 900
mai	250	2 193	135 449	31 600	9 245	1 343	41 574	440 952	172 613	27 115	640 680
juin	246	2 301	184 842	30 800	10 083	1 254	38 677	467 436	180 782	4 822	653 040
juillet	215	1 542	142 440	25 581	4 249	429	24 687	308 957	92 946	3 372	405 275
août	229	2 127	192 345	27 446	10 240	1 205	37 509	464 836	162 876	16 982	644 694
septembre	247	2 345	173 725	30 447	10 606	1 411	35 176	498 877	202 405	22 464	723 746
octobre	259	2 319	177 915	30 175	10 438	1 445	38 595	539 529	193 606	44 314	777 449
novembre	253	2 023	137 724	28 235	8 641	1 214	37 761	421 667	128 862	33 632	584 161
décembre	247	1 820	179 768	28 065	9 474	1 243	34 453	401 119	121 762	17 260	540 141
1973								446 997	117 881	22 011	586 890
janvier	265	1 821	212 464	28 578	10 389	1 415	40 751	345 855	98 204	13 857	457 916
février	256	1 627	167 148	26 206	11 483	1 353	31 509	365 443	90 472	14 651	470 566
mars	282	2 191	199 586	28 525	12 423	1 578	35 002	484 583	126 827	29 582	640 992
avril	265	2 132	203 093	26 469	10 630	1 575	31 906	483 177	136 175	29 901	649 253
mai	264	2 184	155 760	26 429	9 352	1 888	34 410	497 271	122 647	7 482	627 400
juin	253	2 203	190 063	25 884	8 974	1 501	29 001	485 662	113 193	33 030	631 885
juillet	229	1 610	171 775	23 631	4 688	1 271	24 581	347 313	71 501	22 291	441 105
août	254	2 354	189 495	28 630	9 722	1 362	32 612	493 164	132 507	41 321	666 992
septembre								540 374	147 927	23 100	711 400
octobre								514 034	147 726	36 727	698 487
novembre								452 738	129 733	9 863	592 334
décembre								354 356	96 360	2 331	453 047

(1) Ciment de hauts fourneaux, de fer, permétallurgique, sursulfaté.

## SIDERURGIE

	Hauts fourneaux en activité	Production de laitier de hauts fourneaux (1 000 t)	PRODUCTION DE FER ET ACIER (1 000 t)										B. Demi-produits (1)	
			A. Produits bruts									Total		
			Fonte			Acier								
			Thomas (1)	Spéciale	Total	Thomas	Martin	Au four électrique (y compris acier Duplex)	Acier à l'oxygène pur	Acier liquide pour moulage	Total			
1966	40	344	675	10,3	686	520	21	25,6	168	8,1	743	49	64	
1967	40	354	733	9,0	742	537	18	24,2	224	6,7	810	49	56	
1968	41	375	855	9,6	864	543	16	26,0	373	7,2	964	45	59	
1969	42	388	924	9,9	934	528	23	29,0	481	8,7	1 070	57	69	
1970	41	377	895	8,9	904	435	23	31,0	553	8,9	1 051	52	78	
1971	37	350	862	5,2	867	358	20	32,8	619	8,2	1 037	56	72	
1972	38	387	981	0,4	981	265	21	37,6	881	7,1	1 211	59	80	
juillet	39	1 102	885	-	885	222	16	19,8	784	2,9	1 044	46	73	
août	39		859	-	859	176	13	33,7	848	6,3	1 077	55	48	
septembre	39		965	-	965	242	20	39,7	892	7,2	1 201	48	77	
octobre	39		1 033	-	1 033	253	21	42,7	952	8,0	1 277	77	83	
novembre	37	1 222	1 048	-	1 048	240	21	40,7	992	7,7	1 302	66	102	
décembre	36		1 098	-	1 098	242	23	41,5	1 038	6,7	1 351	95	122	
1973														
janvier	37	1 200	1 120	-	1 120	250	24	41,5	1 062	7,2	1 385	69	117	
février	37		933	-	933	227	21	38,6	870	6,3	1 164	64	90	
mars	38		1 139	-	1 139	249	27	35,9	1 086	6,9	1 405	76	120	
avril	39		1 114	-	1 114	221	25	38,5	1 080	6,5	1 371	68	91	
mai	39	1 095	1 130	-	1 130	229	23	41,9	1 060	7,1	1 362	71	90	
juin	39		1 004	-	1 004	178	24	39,6	975	6,0	1 223	52	88	
juillet	39		1 055	-	1 055	205	13	16,2	1 002	2,9	1 239	75	80	
août	39	991	1 053	-	1 053	240	20	38,0	976	6,0	1 280	95	116	
septembre	39		821	-	821	181	22	42,4	762	6,2	1 014	73	80	
octobre	39		1 019	-	1 019	211	21	49,8	991	7,0	1 279	79	103	
novembre	39		1 131	-	1 131	238	19	50,0	1 098			66	107	

	PRODUCTION DE FER ET ACIER (1 000 t) (suite)													D. Produits finis	
	C. Produits finis											Total	Tubes d'acier (tubes sans soudure et tubes soudés) (3)		
	Aciers marchands	Profilés et zorès	Rails et accessoires	Fil machine	Tôles fortes (4,76 mm et plus)	Tôles moyennes (3 à 4,76 mm)	Larges plats (plus de 150 mm)	Tôles fines noires (2)	Feuillards et bandes à tubes	Ronds et carrés pour tubes	Divers essieux et traverses et n. d. a.				
1966	168	38,6	4,5	77,1	69	25,3	2,1	150	33	4,4	1,6	572	22,2	47	
1967	181	42,7	3,0	80,1	74	27,9	1,4	181	30	2,9	2,1	626	20,2	51	
1968	202	52,4	3,7	80,9	79	37,5	2,5	228	30	4,0	2,1	722	20,2	51	
1969	218	67,4	4,2	72,7	98	59,2	2,1	258	33	5,4	1,9	819	23,4	60,1	
1970	207	77,3	3,1	63,5	90	50,5	2,4	243	30	5,4	2,0	775	23,1	60,7	
1971	212	71,3	2,0	58,7	95	48,6	2,4	246	27	4,7	2,1	770	22,8	60,4	
1972	222	98,7	2,7	67,6	118	50,9	2,2	302	23	4,2	2,4	894	22,5	70,8	
juillet	153	68,9	3,1	51,4	80	49,3	0,1	235	15	3,2	0,3	659	13,2	52,9	
août	198	85,5	2,1	50,8	123	50,5	3,5	292	16	2,7	2,8	828	17,3	56,2	
septembre	228	109,4	2,3	73,5	127	52,4	2,4	337	27	3,6	2,8	965	24,5	77,3	
octobre	218	124,9	2,9	71,7	122	50,1	2,1	323	21	4,6	2,6	943	25,9	77,4	
novembre	230	121,3	2,6	66,5	108	43,6	1,3	327	28	3,5	2,5	934	23,8	81,8	
décembre	206	113,6	2,4	71,1	117	49,8	1,8	322	17	3,4	1,1	906	21,2	80,0	
1973															
janvier	256	121,0	1,8	74,8	119	61,0	3,4	352	24	4,2	2,6	1 019	25,2	85,4	
février	239	135,2	2,9	69,1	98	51,6	2,3	294	20	4,4	2,3	919	24,6	81,8	
mars	264	128,6	3,4	76,2	121	55,0	2,6	370	19	5,9	2,3	1 047	27,9	102,2	
avril	230	132,3	2,3	70,6	112	49,0	2,9	340	20	5,3	2,8	968	24,2	93,8	
mai	246	139,3	2,6	64,1	126	58,4	3,2	365	16	5,5	1,9	1 027	29,0	93,0	
juin	238	121,9	1,2	41,5	124	50,8	2,3	321	19	2,3	1,9	924	23,4	81,8	
juillet	171	98,8	2,0	33,4	87	56,6	1,5	273	8	3,0	1,1	734	9,6	49,0	
août	190	121,2	1,5	48,5	105	61,1	1,1	314	25	6,0	1,6	875	26,1	96,5	
septembre	239	127,6	1,4	40,1	114	49,4	3,4	305	16	3,0	1,8	901	25,6	84,7	
octobre	271	131,9	2,2	53,6	140	57,6	2,1	369	17	3,8	2,2	1 052	28,4	89,9	
novembre	254	122,6	1,6	63,1	149	44,1	2,1	342	22	4,8	2,1	1 006			

(1) Les chiffres se rapportent aux expéditions.

(2) Y compris les tôles destinées à être étamées, galvanisées ou plombées.

(3) Les chiffres comprennent, en plus des quantités produites par la sidérurgie, celles qui sont produites par les industries transformatrices.

## SIDERURGIE (suite)

	Consommation de matières premières (1 000 t) (1)												
	Hauts fourneaux										Aciéries (2)		
	Minérai de fer				Minérai de man-ganèse	Fer-raille	Coke			Fonte	Ferraille	Spiegel et ferro-manganè-se carbu-ré	
	A l'état brut dans les hauts fourneaux	Dans les installations d'agglomé-ration	Total	dont			Indigène	En provenance des pays de la C.E.C.A.	En provenan-ce de pays tiers				Hauts-fourneaux
1966	1 703	1 102	3 770(3)	24	1 722	2 025	7	44	1 300	106	2 022	435	24
1967	1 693	1 173	4 003(3)	17	1 624	2 612	7	41	1 389	112	2 177	498	22
1968	1 730	1 307	4 503(3)	14	1 549	2 941	6	44	1 589	133	2 737	629	32
1969	1 780	1 300	4 827(3)	16	1 466	3 345	11	51	1 691	153	2 760	747	38
1970	1 654	1 266	4 680(3)	17	1 411	3 253	12	64	1 584	151	2 672	789	35
1971	1 766	2 025	3 856(3)	13	1 243	2 600	14	40	1 482	150	2 588	808	24
1 <sup>er</sup> trimestre	1 925	2 099	4 126(3)	17	1 298	2 811	15	37	1 598	157	2 768	837	27
2 <sup>e</sup> trimestre	1 902	2 093	4 071(3)	8	1 215	2 848	14	55	1 585	152	2 768	860	24
3 <sup>e</sup> trimestre	1 822	2 151	4 006(3)	7	1 296	2 702	16	41	1 541	162	2 692	815	23
4 <sup>e</sup> trimestre	1 414	1 757	3 221(3)	21	1 162	2 039	11	28	1 205	127	2 125	720	22
1972	2 222	2 674	5 022(3)	19	1 344	3 659	20	48	1 649	163	2 943	1 027	27
1 <sup>er</sup> trimestre	2 233	2 504	4 863(3)	14	1 343	3 506	20	53	1 636	158	2 902	999	29
2 <sup>e</sup> trimestre	2 370	2 643	5 132(3)	19	1 413	3 700	18	45	1 667	159	2 977	1 077	27
3 <sup>e</sup> trimestre	2 019	2 564	4 699(3)	21	1 213	3 465	17	42	1 521	149	2 728	919	25
4 <sup>e</sup> trimestre	2 266	2 983	5 394(3)	23	1 405	3 965	26	51	1 773	187	3 163	1 114	27
1973													
1 <sup>er</sup> trimestre	2 202	3 137	5 339(3)	26	1 283	4 030	23	55	1 777	192	3 197	1 105	30
2 <sup>e</sup> trimestre	1 975	2 922	5 007(3)	-	906	4 101	22	38	1 727	192	3 067	1 097	27
3 <sup>e</sup> trimestre	1 851	2 631	4 594(3)	-	805	3 788	19	34	1 566	169	2 781	940	25

## INDUSTRIE DES METAUX NON FERREUX ET DE LEURS ALLIAGES (4)

	Produits bruts (1ère et 2ème fusions) (t)							
	Cuivre	Zinc	Poussières de zinc	Plomb	Etain	Cadmium (5)	Aluminium et divers	Total
1966	25 286	20 976	..	7 722	548	..	596	55 128
1967	26 489	18 944	..	8 983	514	..	419	55 349
1968	28 409	20 926	..	9 172	498	..	483	59 488
1969	25 077	21 800	3 348	9 366	557	..	594	60 063
1970	29 423	19 563	3 707	8 674	477	91	495	62 430
1971	27 338	17 726	3 855	7 827	519	79	406	57 750
juillet	26 380	18 263	3 817	9 289	501	72	359	58 682
août	27 783	17 843	3 802	7 643	489	75	304	57 939
septembre	26 626	18 336	3 781	6 633	548	80	293	56 297
octobre	27 834	18 076	3 878	6 661	593	89	357	57 488
novembre	29 236	18 880	3 841	7 946	577	97	413	60 990
décembre	30 749	20 516	3 941	7 763	489	96	516	64 070
1972	27 151	21 642	3 716	8 886	483	36	494	62 468
janvier	29 570	21 150	3 977	8 212	429	97	483	63 917
février	27 418	20 996	3 949	8 726	456	94	547	62 186
mars	25 261	20 451	3 869	9 623	477	95	605	60 381
avril	25 661	20 136	3 716	9 350	468	100	629	60 060
mai	26 110	19 790	3 663	9 127	428	93	548	59 759
juin	28 683	20 121	3 587	9 843	437	91	456	63 218
juillet	25 990	21 031	3 678	10 007	409	79	384	61 578
août	24 488	22 280	3 708	7 970	420	83	404	59 353
septembre	23 426	22 238	3 748	6 591	435	82	393	56 913
octobre	28 686	22 289	3 753	6 970	525	99	506	62 828
novembre	30 752	23 132	3 675	9 056	582	107	530	67 834
décembre	31 233	23 755	3 661	9 487	583	116	523	69 358
1973								
janvier	27 172	24 392	3 593	9 175	553	110	552	65 547
février	19 341	23 710	3 546	9 672	492	99	544	57 404
mars	21 273	23 781	3 632	11 058	469	92	662	60 967
avril	24 204	23 469	3 756	11 843	455	83	867	64 677
mai	32 280	23 951	3 961	11 207	481	89	1 084	73 053
juin	32 667	23 813	3 806	10 355	479	96	1 111	72 327
juillet	31 184	23 514	3 683	9 137	431	92	907	68 948
août	34 324	23 109	3 621	8 360	339	90	837	70 680
septembre	35 695	22 764	3 651	6 842	353	87	913	70 305

(1) Source "Groupement des Hauts Fourneaux et Aciéries belges".

(2) Non compris les fonderies indépendantes.

(3) Y compris la consommation des installations de bedding.

(4) Les renseignements mensuels pour les produits bruts correspondent à des moyennes calculées sur les chiffres des trois derniers mois.

(5) Jusqu'en 1969, compris dans la rubrique "Aluminium et divers".

## INDUSTRIE DES METAUX NON FERREUX ET DE LEURS ALLIAGES (suite)

	Demi-produits (t)							Métaux précieux (argent, or, platine, etc.) (kg)	
	Cuivre non allié	Cuivre allié	Zinc (1)	Plomb	Aluminium	Etain et divers	Total	Produits bruts	Demi-produits
1966	8 105	4 118	..	2 160	14 457	3 987	32 827	37 580	2 247
1967	7 195	3 831	..	2 073	11 986	4 401	29 487	41 518	1 981
1968	9 007	4 381	..	1 808	13 296	4 098	32 690	85 340	1 891
1969	10 402	4 694	..	1 860	14 894	4 158	36 008	121 561	2 451
1970	11 006	4 844	3 614	1 634	15 149	86	36 334	76 259	3 320
1971	11 284	4 664	3 157	1 684	16 872	92	37 752	73 112	2 859
1972	11 558	5 168	3 428	1 724	18 569	103	40 550	66 862	2 563
juillet	4 075	2 216	2 011	917	13 253	55	22 527	69 313	240
août	12 714	5 420	3 066	1 589	16 441	87	39 317	62 474	3 540
septembre	13 420	5 435	2 885	1 769	19 938	109	43 556	59 654	2 767
octobre	13 834	5 859	3 566	1 902	20 504	106	45 771	62 503	2 785
novembre	13 617	5 738	3 739	1 817	19 379	127	44 417	69 132	3 196
décembre	9 267	5 402	2 938	1 577	17 683	125	36 992	69 136	2 649
1973									
janvier	11 550	5 179	3 738	1 761	21 049	152	43 429	69 180	3 484
février	12 473	5 492	3 523	1 819	19 332	142	42 781	67 895	2 658
mars	14 151	5 594	3 687	1 851	21 729	134	47 146	71 942	5 318
avril	13 005	5 359	3 471	1 576	19 757	109	43 277	72 018	2 583
mai	13 883	5 642	4 623	1 654	22 211	58	48 071	79 339	2 862
juin	14 921	5 760	4 217	1 538	20 703	99	47 238	74 742	2 363
juillet	4 946	1 940	2 881	936	13 903	68	24 684	71 899	120
août	13 859	5 469	3 841	1 835	21 419	120	46 543	61 228	5 672
septembre	13 870	4 616	4 123	1 727	20 826	138	45 300	57 757	3 146

## FABRICATIONS METALLIQUES (2)

	Aciéries de moulage					Fonderies de fer					Tréfilerie, étirage, laminage à froid et leurs dérivés				
	Comman- des ins- crites Valeur (millions de F)	Expéditions		Exportations		Comman- des ins- crites Valeur (millions de F)	Expéditions		Exportations		Comman- des ins- crites Valeur (millions de F)	Expéditions		Exportations	
		Valeur (millions de F)	Poids (t)	Valeur (millions de F)	Poids (t)		Valeur (millions de F)	Poids (t)	Valeur (millions de F)	Poids (t)		Valeur (millions de F)	Poids (t)	Valeur (millions de F)	Poids (t)
1966	146	155	5 324	83,3	2 868	203	215	17 763	49,3	2 866	881	867	79 687	601,1	59 460
1967	131	136	4 525	69,4	2 309	185	201	17 704	45,3	2 412	889	897	79 798	651,9	61 191
1968	175	151	5 231	78,0	2 783	217	208	18 701	44,4	2 394	1 008	991	88 385	737,3	68 545
1969	242	193	6 442	101,2	3 376	258	246	21 301	56,1	3 077	1 229	1 198	101 346	891,7	77 819
1970	293	249	7 183	137,1	4 046	266	270	17 056	65,8	3 452	1 316	1 433	98 838	1 066,3	73 988
1971	265	268	7 237	151,6	4 326	265	266	14 801	66,3	2 873	1 220	1 368	93 448	1 026,1	70 291
1972	246	271	6 784	163,7	4 475	253	262	14 461	71,2	3 003	1 230	1 430	97 415	1 080,3	74 075
juillet	108	113	2 237	67,3	1 305	167	107	6 271	30,8	1 452	495	488	37 217	339,1	27 711
août	254	265	6 985	185,8	5 165	284	256	13 007	78,5	3 040	1 144	1 615	103 507	1 250,2	79 179
septembre	252	280	7 200	180,3	5 016	305	279	14 871	68,8	2 625	1 254	1 540	101 265	1 152,7	75 447
octobre	262	296	7 532	186,9	5 086	243	287	16 028	85,4	3 541	1 352	1 656	109 582	1 254,8	82 006
novembre	250	309	7 790	199,7	5 421	274	286	15 107	68,3	3 135	1 380	1 527	102 289	1 153,5	76 629
décembre	282	258	6 602	158,5	4 418	329	266	14 463	67,6	2 743	1 508	1 524	100 955	1 184,2	77 781
1973															
janvier	191	259	6 717	168,5	4 510	306	280	15 179	73,6	2 921	1 613	1 696	107 832	1 319,0	83 242
février	257	273	6 825	170,2	4 603	268	264	13 434	66,1	2 805	1 548	1 640	104 913	1 301,4	83 965
mars	277	300	6 645	180,3	4 531	321	309	16 366	85,9	3 207	1 614	1 910	123 679	1 474,7	94 455
avril	325	242	6 287	155,3	4 263	324	294	15 573	76,3	3 079	1 432	1 698	103 208	1 306,9	77 975
mai	255	265	6 663	170,8	4 747	331	329	17 103	86,4	3 282	1 815	1 751	115 192	1 288,1	84 353
juin	244	227	5 433	142,5	3 664	251	289	16 360	81,3	3 109	1 515	1 699	104 661	1 283,5	78 620
juillet *	127	97	2 132	50,6	946	158	124	6 256	29,7	943	1 229	1 331	74 627	1 093,3	60 488
août *	317	276	6 673	184,3	4 927	374	299	15 845	74,9	2 910	1 565	1 447	83 504	1 057,9	58 570
septembre *	234	239	5 680	150,9	3 779	274	284	13 327	73,5	2 622	1 530	1 776	102 635	1 363,9	77 119
octobre *	474	284	6 466	190,2	4 421	286	363	18 277	100,8	3 856	1 756	1 988	110 379	1 455,4	78 392

(1) Jusqu'à 1969, compris dans la rubrique "Etain et divers".

(2) Source : Fédération des Entreprises de l'Industrie des Fabrications métalliques et Institut national de Statistique. Etablissements occupant 5 ouvriers ou plus.







## INDUSTRIE DE LA TRANSFORMATION DES MATIERES PLASTIQUES (1)

	Consom- mation de matiè- res pre- mières	Livraisons									
		demi-produits									
		Tubes pour canali- sations électriques		Tubes et tuyaux		Profilés (extru- dés)		Produits alvéolaires (mousse)		Feuilles et films	
(t)	(t)	(1 000 F)	(t)	(1 000 F)	(1)	(1 000 F)	(t)	(1 000 F)	(t)	(1 000 F)	
1971	19 564	141	4 134	1 261	42 484	514	31 290	2 469	131 692	2 931	117 275
1972	23 097	160	4 933	1 491	50 842	614	36 119	2 859	156 187	4 505	188 447
janvier	20 481	106	3 882	1 198	39 393	452	27 112	2 580	142 550	3 973	184 345
février	21 754	120	4 160	1 295	43 434	530	30 635	2 820	148 843	3 743	138 208
mars	24 218	217	6 615	2 037	68 493	562	33 116	3 294	166 040	4 602	202 853
avril	22 290	170	5 171	1 613	54 345	519	29 310	2 816	146 660	4 485	189 235
mai	22 736	144	4 537	1 624	54 607	559	33 750	2 736	148 829	4 801	216 103
juin	25 447	170	4 673	1 804	62 900	784	45 222	3 110	176 516	5 450	230 087
juillet	15 770	98	3 324	959	33 353	495	30 908	1 832	102 075	3 977	171 027
août	22 812	177	5 670	1 451	50 739	584	32 514	2 566	146 186	3 792	142 958
septembre	25 825	178	5 539	1 527	53 874	766	44 923	3 278	181 765	5 223	195 509
octobre	27 333	216	6 548	1 639	55 399	788	46 455	3 522	192 922	5 398	222 347
novembre	25 419	163	4 631	1 470	49 548	706	40 923	3 095	170 740	4 701	53 551
décembre	23 078	154	4 445	1 278	44 003	627	38 559	2 872	151 115	3 910	175 586
1973	31 119	147	4 178	1 358	50 827	688	39 820	3 406	180 952	4 887	218 982
janvier	30 779	192	5 224	1 830	60 757	671	40 499	3 342	178 827	4 742	199 916
février	33 270	190	5 139	2 129	71 626	833	51 171	3 570	182 872	5 499	230 525
mars	30 371	209	5 514	1 941	67 134	729	42 075	3 408	172 229	5 202	208 876
avril	35 223	202	5 717	2 027	71 703	878	52 146	3 754	186 204	5 465	205 436
mai	32 463	176	5 029	2 153	73 718	923	54 965	3 413	172 229	6 436	288 442
juin	21 338	74	2 576	1 398	47 346	655	41 741	2 104	105 601	4 718	222 471
juillet	29 548	180	5 403	1 997	67 345	777	40 406	2 844	144 238	4 544	184 754
août	32 899	197	5 333	2 204	84 037	919	51 499	3 300	178 174	5 513	254 927
septembre											

## INDUSTRIE DE LA TRANSFORMATION DES MATIERES PLASTIQUES (1) (suite)

	Livraisons											
	Demi-produits (suite)				Produits finis							
	Plaques ondu- lées et planes		Autres demi-produits		Réservoirs, fûts gros récipients, containers etc.,		Articles d'emballage					
							Sacs		Bouteilles et flacons		Autres	
(t)	(1 000 F)	(t)	(1 000 F)	(t)	(1 000 F)	(t)	(1 000 F)	(t)	(1 000 F)	(t)	(1 000 F)	
1971	366	19 044	567	61 359	85	6 719	3 081	95 908	785	46 486	1 573	83 154
1972	406	21 106	612	31 703	189	14 037	3 675	101 609	931	52 897	1 881	94 716
janvier	298	15 327	367	24 875	137	15 119	3 314	96 679	1 673	94 460	1 858	88 038
février	325	16 191	668	59 824	86	6 533	3 531	101 729	972	51 396	1 822	83 862
mars	378	19 215	554	27 690	221	14 339	3 913	109 160	1 128	56 819	2 265	133 078
avril	383	19 983	589	28 329	178	11 921	3 392	92 626	873	46 286	1 501	80 879
mai	396	20 719	697	30 575	225	24 041	3 633	103 683	1 032	48 280	1 928	88 784
juin	408	21 068	665	33 429	237	16 334	3 844	108 748	1 154	57 691	2 229	103 545
juillet	253	11 817	380	12 727	64	6 686	2 332	68 408	455	24 473	1 683	100 788
août	427	23 817	727	31 554	199	14 747	3 370	88 118	968	51 119	1 494	79 864
septembre	497	26 109	629	31 625	245	14 981	4 191	110 613	949	52 564	1 698	91 111
octobre	506	26 450	720	35 360	210	12 815	4 397	117 182	1 005	53 327	1 748	94 980
novembre	540	27 841	619	33 965	238	15 006	4 242	112 714	874	50 093	2 351	92 751
décembre	463	24 737	502	32 004	226	15 925	3 945	109 644	858	48 250	1 990	98 910
1973	460	25 425	991	41 712	247	17 059	4 059	115 964	968	60 541	2 756	129 078
janvier	466	26 490	1 178	53 702	281	21 895	4 095	120 708	1 010	59 024	2 885	129 382
février	740	32 112	1 273	53 942	593	36 098	4 358	132 253	876	52 056	3 165	149 555
mars	566	30 553	1 158	51 733	285	18 617	3 915	113 481	1 007	60 259	2 726	133 774
avril	563	52 958	1 335	57 550	593	36 014	5 361	146 953	1 031	51 019	2 993	171 984
mai	546	30 721	1 299	67 533	375	26 978	4 449	122 909	1 013	58 950	3 050	150 594
juin	396	21 848	1 040	40 463	360	25 806	2 717	84 927	541	32 465	2 380	103 023
juillet	518	30 938	1 161	57 235	347	25 471	4 500	129 951	1 056	60 255	3 063	191 998
août	377	21 062	1 109	55 084	358	22 311	4 734	140 256	1 223	65 080	3 180	153 537
septembre												

(1) A partir de janvier 1973, la série n'est plus strictement comparable aux chiffres antérieurs.



## INDUSTRIE DE LA TRANSFORMATION DES MATIERES PLASTIQUES (1) (suite)

	Livraisons									
	Produits finis									
	Articles de ménage, toilette, hygiène, camping, etc...		Accessoires pour le bâtiment ou la décoration, meubles et parties de meubles		Articles de sport, jeux, jouets et disques		Pièces et équipement de l'industrie, pièces pour le matériel de transport, etc...		Produits divers non dénommés ailleurs	
	(t)	(1 000 F)	(t)	(1 000 F)	(t)	(1 000 F)	(t)	(1 000 F)	(t)	(1 000 F)
1971	1 255	106 718	2 036	147 903	170	14 669	761	91 007	117	49 907
1972	1 450	130 122	2 092	131 189	236	19 951	1 237	150 719	146	72 142
janvier	2 126	118 701	1 757	129 896	346	28 505	760	88 693	128	40 313
février	1 299	103 943	1 902	152 092	158	13 166	854	88 422	132	40 092
mars	1 763	145 053	2 197	157 639	170	14 291	1 074	177 889	160	50 552
avril	928	72 186	1 964	150 163	110	9 346	1 111	132 954	114	36 067
mai	1 503	130 328	1 908	124 399	133	10 737	1 356	156 476	119	75 406
juin	1 735	162 735	2 314	140 376	106	8 355	1 412	168 054	128	77 398
juillet	1 038	94 062	1 546	95 615	92	7 656	868	111 294	80	66 832
août	1 197	101 528	2 038	115 402	133	12 316	1 215	134 302	176	87 539
septembre	1 464	150 831	2 560	132 097	453	38 324	1 324	161 570	176	87 661
octobre	1 557	158 972	2 810	150 715	420	35 592	1 515	177 580	173	99 761
novembre	1 500	183 118	2 074	104 124	428	36 835	1 970	244 336	206	89 182
décembre	1 290	140 007	2 034	121 749	286	24 238	1 387	167 053	156	114 906
1973										
janvier	1 608	149 167	2 825	165 298	260	20 716	1 580	229 269	214	67 082
février	1 467	140 644	3 613	212 317	183	14 296	1 718	244 022	136	77 971
mars	1 982	198 455	3 394	200 357	219	16 510	1 740	241 985	151	54 890
avril	1 649	165 953	3 265	189 916	182	14 289	1 561	228 042	175	67 532
mai	1 677	161 459	3 652	241 249	177	13 769	1 706	235 625	186	32 414
juin	1 894	205 054	3 675	206 742	155	12 799	1 703	227 117	178	80 493
juillet	1 089	109 111	2 629	152 002	108	8 982	1 264	191 182	102	67 950
août	1 402	145 410	3 310	214 929	152	13 295	1 535	341 792	236	78 020
septembre	1 647	154 953	3 571	207 981	198	16 774	1 795	271 273	225	52 523

(1) A partir de janvier 1973, la série n'est plus strictement comparable aux chiffres antérieurs.

EXPEDITIONS DE L'INDUSTRIE DES FABRICATIONS METALLIQUES  
Etablissements occupant 5 ouvriers ou plus

	Année 1971		Année 1972		Premier trimestre 1973	
	1 000 Kg	1 000 F	1 000 Kg	1 000 F	1 000 Kg	1 000 F
<u>ACTERIES DE MOULAGE ET FONDERIES DE FER</u>						
Pièces en fonte d'acier (acier moulé)	86 847	3 219 164	81 413	3 246 216	20 187	832 355
Fonte d'hydraulique	14 559	204 994	16 816	238 652	3 461	62 304
Fontes sur album	12 912	219 291	8 493	140 038	1 525	22 344
Lingotières et cylindres de laminoirs	53 691	767 712	56 789	879 952	15 314	255 557
Autres fontes sur modèle	92 251	1 778 366	87 764	1 676 962	23 735	455 547
Raccords et autres pièces en fonte malléable	4 200	209 663	3 619	203 623	944	54 500
Réparations et autres travaux à façon	-	16 397	-	9 837	-	2 568
	264 460	6 415 587	254 894	6 395 280	65 166	1 685 175
<u>TREFILERIE, ETIRAGE, LAMINAGE A FROID ET PRODUITS DERIVES</u>						
Fils tréfilés et ronces artificielles	525 942	7 207 082	541 257	7 338 769	156 859	2 210 671
Clouterie d'acier et de métaux non ferreux	61 153	691 832	61 687	768 857	16 119	211 411
Visserie, pitonnerie et rivets en acier et en métaux non ferreux	9 403	534 267	9 689	544 943	2 746	163 150
Câbles, cordages, etc... non électriques	72 402	2 491 852	70 749	2 566 630	21 992	884 124
Toiles métalliques en acier et en métaux non ferreux	24 655	620 985	33 540	809 036	8 108	222 125
Grillages, treillis, clôtures en métaux non ferreux	206 031	2 006 100	226 392	2 333 680	61 600	684 909
Ressorts d'ameublement, carcasses, accessoires	9 179	344 708	10 861	426 734	2 680	105 177
Electrodes	22 565	538 959	18 985	457 055	4 852	109 089
Aciers étirés et tournés, petits plats à froid, etc...	27 425	329 096	26 745	305 815	9 219	109 643
Feuillards laminés à froid	156 823	1 593 671	169 073	1 610 351	52 249	540 017
Réparations et autres travaux à façon	-	62 325	-	1 908	-	5 968
	1 115 578	16 420 877	1 168 978	17 163 778	336 424	5 246 284
<u>FORGE, ESTAMPAGE, GROS EMBOUTISSAGE ET INDUSTRIES CONNEXES</u>						
Boulonnerie en fer, en acier et en métaux non ferreux	37 092	895 058	34 059	784 328	10 015	226 418
Ressorts et lames pour véhicules automobiles	7 816	199 968	8 420	214 716	2 664	66 783
Autres ressorts et lames	4 181	198 101	4 736	219 109	1 339	57 942
Travaux d'emboutissage	3 381	103 170	3 598	115 156	835	27 721
Tubes hors feuillard, bandes d'acier ou tôles	96 785	1 057 704	96 980	1 023 571	28 708	316 899
Profilés à froid	131 602	1 386 833	154 618	1 609 261	49 350	534 516
Tôles perforées, métal déployé et autres produits semi-ouvrés	77 805	737 894	58 943	865 574	34 331	303 826
Pièces forgées, y compris les chaînes	24 029	700 913	26 518	828 723	6 373	193 797
Pièces estampées en acier	11 434	336 098	11 441	321 081	3 334	92 870
Pièces estampées en métaux non ferreux	1 174	108 133	1 509	142 874	490	42 913
Réparations et autres travaux à façon	-	120 644	-	119 992	-	30 038
	395 299	5 844 516	440 822	6 244 385	137 439	1 893 723
<u>TRAVAIL DE LA TOLE ET FABRICATIONS METALLIQUES DIVERSES</u>						
Emballages métalliques lourds	41 404	976 363	42 209	941 113	9 200	236 001
Emballages métalliques légers	128 779	2 682 731	138 089	3 269 997	35 256	849 040
Travaux d'émaillage	-	32 398	-	37 294	-	11 904
Travaux de galvanisation	-	205 523	-	212 843	-	58 987
Autres travaux de protection et de décoration	-	418 176	-	591 955	-	167 287

EXPÉDITIONS DE L'INDUSTRIE DES FABRICATIONS MÉTALLIQUES  
Etablissements occupant 5 ouvriers ou plus (suite)

49.-

	Année 1971		Année 1972		Premier trimestre 1973	
	1 000 Kg	1 000 F	1 000 Kg	1 000 F	1 000 Kg	1 000 F
Articles de ménage, d'hygiène et d'économie domestique :						
- en tôle d'acier zinguée	4 145	108 355	4 563	113 444	1 203	29 244
- en tôle d'acier émaillée	926	45 951	758	37 993	198	9 371
- en tôle d'acier inoxydable	1 986	281 987	2 109	314 655	585	86 978
- en aluminium	678	81 686	763	92 096	204	28 851
- en fil	4 529	201 025	4 232	194 352	1 232	53 531
- autres	4 155	310 075	3 645	304 114	775	72 660
- appareils mécaniques non électriques	460	26 812	419	26 236	109	6 647
Plaques indicatrices, publicitaires et similaires	4 727	219 173	5 036	223 316	1 609	65 269
Articles de lustrerie et de lampisterie	8 287	1 009 936	10 516	1 163 613	2 577	458 971
Autres articles à destination non industrielle (malles, coffrets, jouets, etc...)	2 869	429 555	2 452	356 953	566	85 039
Petite construction métallique et petite charpente	52 117	1 274 047	45 038	1 170 507	13 290	341 155
Petite chaudronnerie	11 440	343 821	8 678	345 539	2 096	86 731
Pièces diverses, fabriquées en série, à destination autre que ménagère	20 472	726 358	32 182	897 912	9 026	256 476
Petit outillage à main	1 770	120 934	1 090	119 051	410	37 478
Coutellerie	553	179 551	691	186 420	199	48 808
Petits articles pour le vêtement, le bureau, l'industrie, etc...	3 716	406 340	3 044	430 030	974	128 037
Réparations et autres travaux à façon	-	517 326	-	454 219	-	119 266
	293 013	10 598 123	305 514	11 483 652	79 509	3 237 681
<u>TOLES REVETUES</u>						
Fer blanc	261 455	2 869 623	299 672	3 231 374	74 688	829 105
Tôles zinguées ondulées	38 924	346 411	39 279	358 124	15 251	147 194
Autres tôles zinguées, tôles autrement revêtues, travaux à façon	287 728	3 167 511	378 388	4 076 167	118 515	1 269 536
	588 107	6 383 545	717 339	7 665 665	208 454	2 245 835
<u>ACCESSOIRES MÉTALLIQUES DU BATIMENT</u>						
Lits et sommiers métalliques	11 921	423 838	13 389	519 763	3 400	145 777
Sièges métalliques	13 555	665 357	14 403	791 394	3 844	209 686
Meubles de bureau en tôle	18 046	826 466	19 435	847 610	5 034	229 527
Meubles de bureau en tubes	1 678	90 508	1 295	76 348	306	15 648
Coffres-forts	2 181	174 886	2 263	188 362	730	45 057
Meubles pour hôpitaux ; mobilier médico-chirurgical	1 836	121 902	1 642	118 260	422	30 544
Mobilier scolaire	3 284	143 896	3 735	154 691	834	32 975
Mobilier de cuisine	6 520	342 123	10 203	477 795	3 508	158 673
Autres meubles métalliques, rayonnages, etc...	25 306	776 439	24 788	819 413	6 750	224 244
Menuiserie métallique autre qu'en aluminium	18 171	886 674	26 149	1 157 750	6 502	293 180
Menuiserie métallique en aluminium	10 563	2 345 293	13 687	2 304 356	3 974	710 505
Volets métalliques, grilles rétractiles, persiennes	7 714	423 945	9 815	578 713	5 424	146 343
Chaudières de chauffage central	22 054	1 030 255	26 688	1 177 084	7 107	311 646
Radiateurs de chauffage central	98 709	2 138 594	90 072	2 112 473	25 901	592 110
Brûleurs pour chauffage central	1 520	335 520	1 335	301 536	341	74 751
Boilers et vases d'expansion pour chauffage central	1 586	70 475	1 211	69 654	333	22 046

## EXPEDITIONS DE L'INDUSTRIE DES FABRICATIONS METALLIQUES

Etablissements occupant 5 ouvriers ou plus (suite)

	Année 1971		Année 1972		Premier trimestre 1973	
	1 000 kg	1 000 F	1 000 kg	1 000 F	1 000 kg	1 000 F
Appareils de chauffage et de cuisine domestiques :						
- à combustibles solides (chauffage et cuisine)	11 958	405 935	8 997	347 803	2 150	81 667
- à combustibles liquides (chauffage et cuisine)	14 825	951 702	10 200	819 888	2 963	221 944
- à combustibles gazeux (chauffage)	12 070	762 533	12 124	938 817	2 340	162 808
- à combustibles gazeux(cuisine)	3 595	229 332	3 420	238 095	544	39 099
- pièces vendues séparément	1 785	112 505	1 822	130 093	400	31 364
Articles de serrurerie	1 376	101 663	1 251	102 362	365	37 723
Articles de quincaillerie	15 527	913 211	16 705	965 407	4 427	263 874
Articles sanitaires pour le bâtiment	13 156	737 558	15 202	757 090	4 107	228 397
Réparations et autres travaux à façon	-	288 603	-	367 977	-	94 402
	318 936	15 299 213	329 831	16 362 734	91 706	4 403 990
<u>PONTS, CHARPENTES, CHAUDRONNERIE ET CHAUDIERES</u>						
Ponts et éléments, charpentes, pylônes, hangars, portes d'écluses, etc.	150 049	3 086 108	144 824	3 172 623	41 490	856 584
Chaudronnerie non soumise à pression	32 919	878 923	34 426	854 735	9 004	212 850
Cadres et étaçons de mines	9 872	121 706	10 893	133 573	2 425	31 565
Tuyauterie non soumise à pression, en acier soudé, hors tôle	10 162	165 119	8 349	152 968	1 492	29 671
Réceptacles soudés, soumis à pression	7 379	283 055	8 176	276 911	1 440	53 287
Générateurs de vapeur :						
- chaudières à tubes d'eau ("monobloc" exclus)	49 180	982 276	6 365	946 148	1 134	135 705
- chaudières "monobloc" à tubes d'eau et à tubes de fumée	13 586	476 684	8 073	463 430	2 016	105 867
- autres types de chaudières, y compris celles de récupération de chaleur	2 846	67 923	1 302	109 557	67	6 125
- appareils auxiliaires pour générateurs de vapeur	7 125	172 396	2 484	143 936	2 147	69 865
Tuyauterie : tubes ouverts, conduites forcées	12 305	586 973	11 912	628 929	3 031	194 684
Chaudronnerie spécialisée pour l'industrie pétrolière et la pétrochimie :						
- réservoirs de stockage	61 047	1 039 351	72 816	1 180 974	21 709	419 835
- échangeurs de chaleur, évaporateurs, tours, réservoirs à pression, chambres de réaction, pipe-lines, etc...	15 131	788 447	8 239	514 895	2 351	165 268
Réparations et autres travaux à façon	-	2 996 452	-	2 587 251	-	1 743 959
	371 601	11 645 413	317 859	11 165 930	88 306	4 025 265
<u>CONSTRUCTION NAVALE</u>						
Constructions maritimes	-	2 356 037	-	4 279 095	-	966 133
Constructions fluviales	-	238 509	-	313 123	-	130 277
Réparations maritimes	-	1 945 300	-	1 971 571	-	442 732
Réparations fluviales	-	618 852	-	574 284	-	121 016
Autres réparations et travaux à façon	-	468 253	-	603 619	-	185 914
	-	5 626 951	-	7 741 692	-	1 846 072

## EXPEDITIONS DE L'INDUSTRIE DES FABRICATIONS METALLIQUES

Etablissements occupant 5 ouvriers ou plus (suite)

	Année 1971		Année 1972		Premier trimestre 1973	
	1.000 kg	1.000 F	1.000 kg	1.000 F	1.000 kg	1.000 F
<u>MATERIEL DE CHEMIN DE FER ET DE TRAMWAYS</u>						
Matériel de traction, matériel tracté	31 218	1 819 206	39 038	1 892 954	13 367	574 724
Parties, pièces et accessoires de matériel roulant	15 471	688 097	26 707	1 185 970	5 681	315 117
Matériel fixe et éléments de voies ferrées	3 512	111 652	5 639	105 566	2 896	39 098
Réparations et autres travaux à façon	-	48 960	-	68 019	-	12 539
	50 201	2 667 915	71 384	3 252 509	21 944	941 478
<u>AUTOMOBILE, CYCLE ET INDUSTRIES CONNEXES</u>						
Véhicules pour le transport en commun de personnes	pièces					
	13 401	-	14 400	-	4 101	-
	40 092	1 926 299	27 163	2 582 789	7 511	750 173
Voitures particulières						
- jusque 1000 cc	pièces					
	149 638	-	184 428	-	49 983	-
	93 469	7 715 744	109 789	9 796 992	30 278	2 860 104
- de 1001 à 1500 cc	pièces					
	393 747	-	392 964	-	113 867	-
	330 863	27 199 224	327 271	28 348 954	93 625	8 492 598
- de plus de 1500 cc	pièces					
	348 644	-	330 208	-	96 659	-
	380 441	30 537 770	365 197	32 332 353	97 708	9 495 793
Tracteurs routiers	pièces					
	1 932	-	2 360	-	703	-
	15 893	1 110 987	19 647	1 429 387	5 742	447 933
Véhicules automobiles pour le transport de marchandises :						
- jusque 2 tonnes	pièces					
	41 142	-	40 732	-	12 099	-
	23 901	2 183 263	26 080	2 396 855	8 414	740 384
- de plus de 2 tonnes	pièces					
	24 222	-	26 283	-	9 202	-
	66 944	3 347 633	44 258	4 140 646	14 995	1 382 389
Véhicules automobiles à usages spéciaux						
	2 828	360 330	2 908	360 715	848	107 516
Châssis avec moteur, organes, pièces détachées et accessoires d'automobiles						
	81 716	5 938 461	116 142	7 068 371	29 348	2 104 145
Carrosseries de véhicules automobiles						
	14 983	1 342 201	15 641	1 423 911	4 754	463 988
Bennes fixes et basculantes						
	7 077	413 895	6 595	375 225	1 561	97 359
Roulottes et caravanes						
	4 069	389 281	4 423	418 316	1 386	162 522
Remorques						
	1 393	105 813	1 639	97 162	514	29 721
Semi-remorques et containers						
	19 092	1 225 734	21 664	1 233 098	10 231	528 806
Cyclomoteurs et motocyclettes (side-cars compris)	pièces					
	81 894	-	85 888	-	19 694	-
	6 054	559 543	7 723	660 536	1 969	165 231
Vélocipèdes, triporteur et analogues	pièces					
	188 447	-	276 676	-	77 044	-
	6 895	292 030	5 109	546 425	1 350	153 922
Cadres de vélocipèdes						
	554	44 798	632	47 729	132	11 307
Parties et pièces détachées de cycles et motocycles						
	6 488	410 272	7 684	463 317	2 022	126 951
Voitures d'enfants; leurs parties et pièces détachées						
	1 093	97 205	1 043	92 991	232	21 477
Autres véhicules et voiturettes (pour invalides, malades, etc...)						
	169	10 611	174	21 014	40	5 758
Réparations et autres travaux à façon						
	-	1 765 938	-	1 368 786	-	382 177
	1 104 014	86 977 032	1 110 782	95 205 572	312 660	28 530 254
<u>MACHINES MOTRICES, MATERIEL PNEUMATIQUE, HYDRAULIQUE, FRIGORIFIQUE ET AERAIQUE</u>						
Moteurs Diesel et à explosion (autres que pour véhicules et cycles)						
	14 944	2 910 634	15 661	3 465 599	4 414	968 985
Autres moteurs, turbines et machines motrices						
	695	99 164	841	178 344	612	37 646
Outillage pneumatique, y compris les pompes à air et à vide et les compresseurs de tout genre						
	21 575	3 360 572	22 131	3 701 869	6 349	1 049 357

EXPEDITIONS DE L'INDUSTRIE DES FABRICATIONS METALLIQUES  
Etablissements occupant 5 ouvriers ou plus (suite)

	Année 1971		Année 1972		Premier trimestre 1973	
	1 000 kg	1 000 F	1 000 kg	1 000 F	1 000 kg	1 000 F
Pompes à liquides :						
- manuelles	435	29 061	310	23 258	65	5 513
- volumétriques	3.137	407 016	2 738	329 636	641	77 060
- centrifuges	5 592	653 821	5 224	779 200	1 414	227 760
- autres	616	89 944	520	79 966	122	18 221
- parties et pièces détachées	1 494	207 479	3 000	427 144	689	118 088
Transmissions hydrauliques et pneumatiques; presses hydrauliques autres que pour le travail des métaux	2 133	379 275	2 621	353 974	301	85 931
Matériel frigorifique industriel	7 049	916 644	8 346	1 286 170	1 916	399 949
Matériel frigorifique commercial	3 798	458 355	8 017	715 389	1 881	163 991
Groupes, monoblocs et installations de conditionnement d'air	1 499	253 526	1 869	226 330	399	51 159
Ventilateurs et installations de ventilation industrielle	5 615	685 671	7 629	922 184	2 012	256 902
Générateurs d'air chaud	5 662	249 276	8 129	342 969	1 992	90 803
Aérothermes et autre matériel aéraulique de chauffage à air chaud	2 495	266 106	2 540	246 596	996	85 529
Appareils et installations pour la filtration, l'épuration, le dépoussiérage; installations de séchage	4 829	529 921	4 210	462 153	785	91 510
Réparations et autres travaux à façon	-	305 775	-	387 109	-	120 931
	81 568	1 802 240	93 786	13 927 890	24 588	3 849 335
<u>MACHINES-OUTILS ET INDUSTRIES CONNEXES</u>						
Machines-outils pour le travail des métaux :						
- par enlèvement de copeaux ou par abrasion (y compris machines-outils à main)	5 862	1 267 643	6 088	1 263 869	1 547	347 733
- par déformation et machines-outils spéciales	14 012	1 418 836	13 360	1 476 540	2 535	281 987
Machines-outils pour le travail du bois, de l'ébonite, du liège, des os	4 518	634 860	2 851	421 769	1 400	143 941
Outils et accessoires de machines-outils, outillage diamanté	8 489	2 419 292	11 827	2 637 153	3 261	717 515
Réparations et autres travaux à façon	-	146 273	-	221 824	-	61 289
	32 881	5 886 904	34 126	6 021 155	8 743	1 552 465
<u>MATERIEL TEXTILE</u>						
Machines et appareils pour la préparation, le cardage, la filature, le retordage, le bobinage, etc...	9 105	994 482	7 420	924 793	1 810	219 698
Machines et appareils pour le tissage, la bonneterie, la broderie, la couture, etc.	20 116	1 669 573	13 402	1 329 623	4 283	402 316
Machines et appareils pour le blanchiment, la teinture, l'apprêt et le finissage	1 178	245 541	982	274 079	223	54 064
Parties, pièces détachées et accessoires de machines textiles	6 739	814 046	5 651	729 504	1 848	231 279
Garnitures de cardes	1 557	150 047	1 409	154 027	319	39 346
Machines de blanchisserie industrielle et de nettoyage à sec	3 104	308 067	3 202	375 362	787	98 436
Réparations et autres travaux à façon	-	80 472	-	84 159	-	16 481
	41 799	4 262 228	32 066	3 871 547	9 270	1 061 620
<u>CONSTRUCTIONS MECANIQUES DIVERSES</u>						
Réducteurs, multiplicateurs et variateurs de vitesse	9 227	848 847	8 308	912 797	2 347	271 559
Autres engrenages et organes de transmission	6 330	463 744	5 511	438 883	4 124	111 856

## EXPEDITIONS DE L'INDUSTRIE DES FABRICATIONS METALLIQUES

Etablissements occupant 5 ouvriers ou plus (suite)

	Année 1971		Année 1972		Premier trimestre 1973	
	1 000 kg (1)	1 000 F	1 000 kg	1 000 F	1 000 kg	1 000 F
Robinetterie industrielle et spéciale :						
- en acier	1 833	174 849	1 529	140 605	136	18 047
- en fonte	5 324	227 132	4 097	236 747	924	53 383
- en métaux non ferreux	899	103 519	1 204	124 778	225	39 709
Robinetterie en bâtiment	3 708	474 158	3 600	564 110	1 134	168 152
Raccords et analogues	4 182	212 865	4 562	383 479	1 421	107 024
Mécanique générale et décolletage	34 543	2 807 447	32 463	3 389 631	10 021	833 135
Matériel de lutte contre l'incendie	1 857	402 509	4 054	370 694	1 034	115 741
Réparations et autres travaux à façon	-	496 286	-	427 633	-	112 486
	67 903	6 211 356	65 328	6 989 357	21 366	1 831 092
<u>MATERIEL DE LEVAGE, DE MANUTENTION, DE PESAGE ET DE GENIE CIVIL</u>						
Treuil, cabestans, palans, crics et vérins	5 666	207 296	5 354	314 007	1 587	115 823
Grues fixes, ponts roulants, ponts portiques et similaires	4 698	542 238	6 844	628 375	1 741	136 980
Grues mobiles	2 356	199 339	2 907	153 246	671	39 433
Ascenseurs, escaliers roulants et similaires (sauf matériel de chantier)	10 545	1 113 831	14 641	1 370 676	4 379	399 014
Engins de manutention	25 563	2 169 182	25 682	2 231 146	8 737	636 205
Balances, ponts et autres appareils et instruments de pesage	1 663	264 844	1 621	283 495	470	82 400
Matériel de génie civil	48 900	4 364 322	49 131	4 814 347	12 256	1 131 401
Réparations et autres travaux à façon	-	902 594	-	951 837	-	249 927
	99 391	9 763 646	106 180	10 747 129	29 841	2 791 183
<u>EQUIPEMENTS SPECIFIQUES ET INSTALLATIONS INDUSTRIELLES COMPLETES</u>						
- pour industries extractives et connexes	13 556	446 847	7 412	341 564	1 769	78 772
- pour industries alimentaires	10 580	1 142 471	10 769	1 199 801	2 421	330 697
- pour boulangerie, pâtisserie, charcuterie, boucherie, débits de boissons et pour grandes cuisines	10 811	695 788	7 017	726 113	1 712	218 419
- pour industries chimiques	9 487	1 254 772	11 009	1 270 239	5 186	304 196
- pour le conditionnement, l'emballage et la distribution automatique	6 634	962 601	9 410	1 212 894	2 896	336 941
- pour la fabrication et le travail du verre et des ouvrages en verre	1 928	458 489	1 755	439 192	360	95 013
- pour l'industrie du papier, du carton, de l'imprimerie et des arts graphiques	2 146	346 465	2 088	338 222	518	117 687
- pour l'industrie du caoutchouc et des matières plastiques	2 846	262 613	1 103	291 931	249	86 110
- pour l'industrie sidérurgique et de la fonderie	11 306	869 752	13 077	1 255 150	2 096	195 890
- pour la briqueterie, les industries céramiques, les produits réfractaires, le travail de la pierre et du marbre	2 299	189 083	4 561	227 982	3 399	111 166
- pour la fabrication du ciment, de la chaux et du plâtre ; pour les industries non dénommées ailleurs	7 775	765 115	9 654	1 996 319	3 118	235 256
Fours industriels à combustibles, leurs brûleurs y compris	1 082	96 573	1 031	140 621	321	38 470
Réparations et autres travaux à façon	-	671 420	-	585 431	-	146 478
	80 450	8 161 989	78 886	10 025 459	24 045	2 295 095

(1) Chiffres rectifiés.

## EXPEDITIONS DE L'INDUSTRIE DES FABRICATIONS METALLIQUES

Etablissements occupant 5 ouvriers ou plus (suite)

	Année 1971		Année 1972		Premier trimestre 1973	
	1 000 Kg	1 000 F	1 000 Kg	1 000 F	1 000 Kg	1 000 F
<b>TRACTEURS ET MACHINES AGRICOLES</b>						
Tracteurs, matériel de travail du sol et pour semis, plantation, distribution d'engrais et protection des cultures	85 403	4 737 493	108 333	6 388 070	20 705	1 205 009
Matériel de récolte et de battage, de sélection et de conditionnement après récolte, d'élevage, de transformation, de laiterie et de transport	34 784	2 411 739	51 556	3 585 031	15 098	1 170 466
Réparations et autres travaux à façon	-	62 383	-	80 741	-	18 101
	120 187	7 211 615	159 889	10 053 842	35 803	2 393 576
<b>APPAREILS DE MESURE NON ELECTRIQUES, DE LABORATOIRE ET ANALOGUES</b>						
Compteurs de gaz et compteurs d'eau	1 238	285 221	1 137	273 105	281	67 054
Autres appareils de mesure	2 057	257 777	2 050	293 299	580	76 854
Machines à écrire, de bureau, statistiques, comptables, etc... - Autres appareils de fine mécanique, de laboratoire, d'optique, etc... - Fermetures à glissières	2 887	965 600	2 927	952 854	532	203 335
Réparations et autres travaux à façon	-	60 178	-	72 488	-	12 278
	6 182	1 568 776	6 114	1 591 746	1 393	359 521
<b>ARMES ET MUNITIONS</b>						
Armes de chasse, de tir, d'alarme, de guerre, de défense et similaires, y compris les travaux à façon et les réparations	10 671	3 874 984	8 213	3 863 268	1 672	838 077
	10 671	3 874 984	8 213	3 863 268	1 672	838 077
<b>INDUSTRIE AERONAUTIQUE</b>						
Avions et autres engins volants, y compris les travaux à façon et les réparations	-	2 198 713	-	2 278 870	-	739 719
	-	2 198 713	-	2 278 870	-	739 719
<b>MATERIEL ELECTRIQUE D'EQUIPEMENT</b>						
Machines électriques rotatives	14 703	1 738 728	12 186	1 831 240	3 021	430 407
Transformateurs industriels	28 321	2 045 701	30 325	2 288 646	7 817	580 237
Convertisseurs statiques - Condensateurs industriels - Electromagnets	1 354	407 136	966	208 875	225	42 252
Appareillage électrique industriel :						
- haute tension	2 750	413 143	3 138	422 998	793	132 894
- basse tension ( y compris les relais)	3 959	1 237 295	6 532	1 658 026	1 522	514 050
Ensembles préfabriqués haute et basse tension	7 548	890 747	7 773	918 098	1 906	236 466
Appareils de commande - Résistances non chauffantes, potentiomètres, rhéostats	1 419	526 451	1 416	565 598	298	95 872
Electrothermie et soudage électrique	5 198	779 211	6 090	995 423	1 444	170 489
Isolants pour l'électricité	1 784	181 480	1 482	235 838	443	68 707
Fils et câbles électriques - Tubes pour canalisations	122 989	5 851 957	116 522	5 812 706	33 859	1 611 786
Matériel d'éclairage industriel et public	7 371	938 016	8 309	1 225 853	3 516	323 839
Autre matériel électrique d'équipement	2 343	446 712	2 232	422 430	717	132 204
Réparations et autres travaux à façon	-	2 136 536	-	2 577 318	-	871 378
	199 739	17 593 113	196 971	19 163 049	55 561	5 210 581



EXPEDITIONS DE L'INDUSTRIE DES FABRICATIONS METALLIQUES  
Etablissements occupant 5 ouvriers ou plus (suite)

	Année 1971		Année 1972		Premier trimestre 1973	
	1 000 kg	1 000 F	1 000 kg	1 000 F	1 000 kg	1 000 F
<u>TELECOMMUNICATIONS, ELECTRONIQUE</u>						
<u>PROFESSIONNELLE, AUTOMATION</u>						
Appareils et installations de télécommunications pour la téléphonie et la télégraphie	14 715	8 858 749	26 073	10 970 663	4 402	3 142 964
Appareils et installations d'émission et de transmission pour la radiodiffusion, la télévision, le radioguidage, le radiosondage et la radiotélécommande	733	865 983	548	709 217	101	188 987
Appareils électriques de signalisation acoustique et visuelle	946	308 784	732	316 963	83	55 453
Appareils d'électricité médicale et tous autres appareils à radiations	1 336	853 415	873	874 107	7 319	252 355
Composants actifs et passifs	9	2 257 184	201	3 836 526	59	1 258 057
Electronique professionnelle	1 128	1 245 898	1 483	2 107 306	230	505 316
Autres appareils électroniques	1 577	1 501 837	1 088	1 719 169	290	848 657
Réparations et autres travaux à façon	-	433 941	-	1 261 386	-	330 666
	20 444	16 325 791	30 998	21 795 337	12 484	6 582 455
<u>MATERIEL ELECTRIQUE DE CONSOMMATION</u>						
<u>ELECTRONIQUE POUR LE GRAND PUBLIC</u>						
Petit matériel d'installation	12 477	1 063 552	14 876	1 251 872	4 514	373 914
Appareils électrodomestiques - Appareils tournants	1 151	220 404	1 476	273 631	462	74 113
Machines à laver, à usage domestique	94 134		91 314		23 183	
	3 987	333 298	4 491	365 839	1 316	102 768
Appareils électrothermiques domestiques	12 102	976 702	9 817	1 065 866	2 442	260 634
Réfrigérateurs et congélateurs domestiques	29 308		28 493		9 801	
	3 172	281 030	4 007	194 427	945	69 331
Récepteurs de télévision (portatifs, domestiques "noir et blanc" et "couleur")	474 371		462 559		161 942	
	17 806	4 265 629	18 891	5 024 837	5 572	1 416 291
Récepteurs de radio (portatifs, pour voitures automobiles, domestiques)	1 550 279		1 599 957		435 200	
	24 731	5 814 847	31 562	6 786 888	9 119	1 928 218
Electrophones et enregistreurs, pick-up et tourne disques						
Eclairage domestique	8 180	1 347 668	6 518	1 409 131	1 570	423 865
Piles et accumulateurs	36 382	1 689 762	39 006	1 820 703	11 069	499 725
Autres n.d.a.	180	445 910	288	556 188	223	280 086
Réparations et autres travaux à façon	-	424 390	-	542 328	-	125 359
	120 168	16 863 192	130 932	19 291 710	37 232	5 554 304
Total général	5 382 592	279 603 719	5 660 892	312 301 556	1 603 606	89 114 780

## PRODUCTION NETTE D'ELECTRICITE (millions de kWh) (1)

	Par catégorie de producteurs			D'après la nature des centrales			Totaux			
	En vue de la distribution publique		Autoproducteurs industriels	Centrales thermiques		Centrales hydrauliques	Production	Importations	Exportations	Total absorbé par les réseaux plus les pertes
	Entreprises publiques	Entreprises privées		équipées de chaudières	équipées de moteurs à combustion interne					
1966	44	1 100	649	1 732	37	24,8	1 793	38,9	45,7	1 786
1967	48	1 174	662	1 831	33	19,8	1 884	46,6	47,8	1 883
1968	47	1 335	707	2 039	29	20,1	2 088	53,8	59,4	2 083
1969	49	1 504	750	2 241	42	18,9	2 303	51,8	81,2	2 273
1970	60	1 601	752	2 346	47	20,3	2 413	108,4	77,2	2 445
1971	55	1 778	793	2 565	49	13,0	2 626	89,1	130,3	2 592
1972	59	2 048	865	2 873	52	51,9	2 972	130,0	174,7	2 927
janvier	65	2 187	903	3 059	63	34,0	3 156	111,9	199,0	3 069
février	66	1 990	858	2 803	61	50,0	2 914	125,9	166,3	2 874
mars	64	2 054	892	2 909	55	45,7	3 010	147,2	156,8	3 000
avril	59	1 880	851	2 691	37	60,7	2 789	136,8	143,4	2 783
mai	52	1 898	858	2 707	46	54,6	2 808	149,6	150,5	2 807
juin	53	1 911	793	2 662	49	46,1	2 757	149,9	122,9	2 784
juillet	29	1 683	723	2 382	29	24,5	2 435	92,9	139,2	2 389
août	54	1 810	758	2 555	43	24,4	2 623	146,0	118,4	2 650
septembre	53	2 122	858	2 935	47	51,2	3 033	118,8	229,9	2 921
octobre	62	2 272	976	3 198	59	53,4	3 310	118,6	240,2	3 188
novembre	73	2 347	947	3 238	64	65,6	3 367	127,0	226,2	3 267
décembre	77	2 427	957	3 332	70	58,9	3 461	135,6	202,9	3 394
1973	74	2 312	874				3 260	137,5	200,4	3 197
janvier	77	2 488	939	3 377	72	54,1	3 504	157,8	200,5	3 461
février	80	2 287	843	3 079	61	69,9	3 210	137,3	217,9	3 064
mars	82	2 434	961	3 350	67	59,6	3 476	154,7	252,0	3 379
avril	70	2 291	878	3 128	57	52,9	3 238	150,3	238,9	3 149
mai	59	2 197	830				3 086	177,9	144,5	3 119
juin	64	2 047	822				2 933	103,9	128,9	2 908
juillet	35	1 936	736				2 708	130,6	171,1	2 667
août	62	2 151	827				3 039	123,6	209,0	2 954
septembre	77	2 296	780				3 153	106,5	249,3	3 010
octobre	89	2 610	949				3 647	125,4	247,0	3 525
novembre	77	2 533	944				3 554	144,5	169,9	3 529
décembre	111	2 480	981				3 573	137,2	175,5	3 532

## DISTRIBUTION D'EAU

	Volume d'eau capté	Volume d'eau cédé par des tiers	Total	Volume d'eau cédé à d'autres sociétés et pertes	Volume disponible pour la distribution
	(1 000 m3)	(1 000 m3)	(1 000 m3)	(1 000 m3)	(1 000 m3)
1966	32 691	3 998	36 689	8 189	28 499
1967	32 795	4 534	37 328	8 133	29 196
1968	34 790	5 448	40 238	8 485	31 752
1969	34 943	6 583	41 526	9 383	32 143
1970	36 424	7 191	43 615	10 753	32 862
1971	37 906	7 507	45 412	11 254	35 622
1972	39 041	8 072	47 113	11 398	35 714
janvier	39 670	7 206	46 876	11 254	35 622
février	37 262	7 498	44 759	10 712	34 047
mars	39 721	8 360	48 081	11 422	36 659
avril	37 253	7 335	44 587	10 434	34 153
mai	39 603	7 846	47 449	11 440	36 009
juin	39 464	8 344	47 809	11 769	36 040
juillet	39 129	7 414	46 543	11 432	35 111
août	39 682	8 254	47 936	11 746	36 190
septembre	39 912	8 506	48 418	11 826	36 592
octobre	40 892	8 302	49 195	11 512	37 682
novembre	38 407	8 123	46 530	11 095	35 436
décembre	37 498	9 671	47 169	12 138	35 031
1973					
janvier	40 937	8 785	49 722	12 203	37 519
février	36 832	7 916	44 748	10 962	33 786
mars	41 177	9 331	50 508	12 142	38 366
avril	39 990	8 564	48 555	11 913	36 641
mai	41 540	8 810	50 349	12 462	37 887
juin	42 819	9 692	52 511	12 876	39 635
juillet	42 638	8 855	51 493	12 549	38 944
août	45 054	9 070	54 124	13 681	40 443
septembre	43 240	9 550	51 790	12 820	38 970
octobre	44 062	8 457	52 519	13 157	39 362

(1) Source : Administration de l'Energie. Fédération professionnelle des Producteurs et Distributeurs d'Electricité de Belgique.

## A. PERSONNEL RECENSE DANS LES ETABLISSEMENTS ASSUJETTIS A UNE STATISTIQUE MENSUELLE D'ACTIVITE INDUSTRIELLE (suite)

NATURE DES INDUSTRIES	1972			1973								
	Moyennes mensuelles			Août			Septembre			Octobre		
	Em- ployés	Ou- vriers	Heures- ouvriers (x1 000)	Em- ployés	Ou- vriers	Heures- ouvriers (x1 000)	Em- ployés	Ou- vriers	Heures- ouvriers (x1 000)	Em- ployés	Ou- vriers	Heures- ouvriers (x1 000)
<u>Industries extractives</u>												
Mines de houille :												
Présents (2)	1 332	26 203	541,4	1 227	19 564	411,4	1 218	21 709	435,7	1 206	21 876	506,9
Inscrits (3)												
a) Belges	..	16 909	..	..	14 978	..	..	14 861	..	..	14 687	..
b) Etrangers	..	15 863	..	..	14 283	..	..	14 164	..	..	14 006	..
Carrières	895	4 955	748,2	865	4 387	675,2	867	4 265	652,7	..	..	..
Chaux, calcaire et dérivés	808	3 982	654,0	909	9 981	632,0	..	..	..	..	..	..
<u>Industries alimentaires</u>												
Confiture	267	946	136,3	..	..	..	..	..	..	..	..	..
Margarine	984	828	124,0	965	799	112,0	1 000	823	113,3	1 004	887	148,0
Huiles végétales et animales	353	937	154,8	..	..	..	..	..	..	..	..	..
Aliments composés pour animaux	1 979	4 217	679,5	1 963	4 299	668,8	1 947	4 216	632,7	1 967	4 173	714,9
Autres industries alimentaires(4)	5 784	21 583	3 214,7	5 929	23 389	3 495,4	5 957	23 045	3 361,8	..	..	..
<u>Industrie du tabac</u>	1 425	6 398	866,4	1 495	7 143	987,0	1 492	7 230	960,1	1 500	7 263	110,1
<u>Industrie textile</u>												
1. Filature :												
Coton : coton fin (5)	567	7 245	375,9	591	7 731	547,9(7)	592	7 727	365,5	594	7 631	392,0
cardes fileuses (5)	9	279	4,8	44	281	6,8(7)	47	302	4,6	29	303	5,4
cocons (5)	-	154	0,8	-	132	0,7	-	119	0,7	-	140	0,7
Laine cardée	260	2 548	377,2	283	2 658	397,0	..	..	..	..	..	..
Laine peignée	1 311	9 188	1 247,0	1 273	8 636	1 236,9	1 273	8 621	1 131,0	1 255	8 535	291,5
Lin et chanvre (5)	81	1 233	7,5	74	1 271	5,1	74	1 299	7,9	74	1 297	8,5
Jute	136	2 716	405,4	133	2 475	312,7	135	2 451	343,5	135	2 471	389,5
Filature et corderie de fibres dures	77	979	138,8	75	966	94,0	73	958	140,2	77	958	136,7
2. Tissage	4 663	31 272	4 651,2	4 876	31 579	3 773,1	4 997	31 597	4 662,9	..	..	..
3. Bonneterie	1 906	16 694	2 353,6	1 781	15 490	2 169,6	..	..	..	..	..	..
4. Autres industries :												
Lavage et carbonis. de la laine	77	676	89,7	74	615	79,4	78	629	91,2	78	622	74,2
Peignage de la laine	184	1 542	215,9	195	1 503	210,1	194	1 490	202,9	193	1 483	196,8
Fileteries	149	448	68,3	167	561	74,5	168	579	84,3	167	583	93,0
Quate	117	567	84,9	125	554	73,3	124	575	85,3	..	..	..
Feutre	136	704	96,9	125	660	99,0	127	662	88,0	..	..	..
Rubannerie	253	1 833	268,8	250	1 597	213,5	250	1 608	224,8	250	1 596	255,9
<u>Chaussures, vêtement et confection</u>												
Chaussures	585	5 618	763,6	506	4 726	667,8	505	4 736	630,9	503	4 731	721,2
Pantoufles	62	927	133,7	54	768	101,0	54	775	95,0	54	751	117,3
Gant. maroq. et art. en cuir n.d.a.	337	2 348	290,5	351	2 068	307,9	360	2 239	331,3	..	..	..
Vêtement et confection (6)	6 924	58 155	7 909,6	..	..	..	..	..	..	..	..	..
<u>Bois, papier</u>												
Bois et industries connexes (6)	4 293	34 113	5 317,2	4 650	37 290	5 476,0	..	..	..	..	..	..
Meubles	2 047	16 902	2 658,9	2 225	18 303	2 727,9	..	..	..	..	..	..
Sièges	750	6 233	940,7	840	7 176	1 030,4	..	..	..	..	..	..
Menuiserie	423	2 941	457,8	518	3 318	482,2	..	..	..	..	..	..
Boissellerie	236	1 883	297,0	212	2 075	308,6	..	..	..	..	..	..
Caisserie et tonnellerie	114	1 029	155,9	105	1 017	158,9	..	..	..	..	..	..
Contreplaqués, panneaux blocs ou pan. lamellés, panneaux comprimés	502	3 490	554,4	534	3 768	535,6	..	..	..	..	..	..
Autres activités	221	1 635	252,6	216	1 633	232,4	..	..	..	..	..	..
Papier (production)	2 133	8 227	1 283,7	2 085	8 005	1 151,1	2 061	8 050	1 188,9	2 056	8 098	1 297,1
Papier (transformation)	3 264	12 231	1 839,4	3 316	12 113	1 716,5	3 336	12 378	1 829,5	3 347	12 342	2 090,3
Tannerie	331	2 012	298,8	332	1 870	271,6	331	1 854	270,6	331	1 859	290,8

(1) Personnel inscrit sur l'état de paiement comprenant le 15 du mois.

(2) Il s'agit du nombre moyen de présences par jour ouvré et du nombre de postes effectués.

(3) Ouvriers inscrits à la fin de l'année ou du mois.

(4) A l'exclusion, en particulier, de l'abattage du bétail, des laiteries, beurreries, fromageries, de la meunerie, des boulangeries et pâtisseries, des fabriques de sucre. Le personnel occupé dans ces activités est repris au tableau B. ci-après.

(5) Il s'agit, pour ces branches d'activité, de millions de broches-heures.

(6) Personnel des établissements occupant 5 ouvriers ou plus. Voir également tableau B.

## A. PERSONNEL RECENSE DANS LES ETABLISSEMENTS ASSUJETTIS A UNE STATISTIQUE MENSUELLE D'ACTIVITE INDUSTRIELLE (suite)

NATURE DES INDUSTRIES	1972			1973								
	Moyennes mensuelles			Août			Septembre			Octobre		
	Em- ployés	Ou- vriers	Heures- ouvriers (x1 000)	Em- ployés	Ou- vriers	Heures- ouvriers (x1 000)	Em- ployés	Ou- vriers	Heures- ouvriers (x1 000)	Em- ployés	Ou- vriers	Heures- ouvriers (x1 000)
<u>Caoutchouc</u>	1 880	6 401	949,2	1 904	6 427	995,4	1 924	6 356	1 002,8	1 919	6 419	1 041,3
<u>Industries chimiques</u>												
Allumettes	108	592	84,2	104	515	53,9	104	510	72,8	104	509	81,7
Savon	2 704	2 639	388,4	2 676	2 891	397,1	2 665	2 907	402,9	..	..	..
Autres industries chimiques (1)	16 007	28 375	4 685,4	15 963	27 641	4 364,6	15 972	27 602	4 467,2	..	..	..
<u>Industries des dérivés du pétrole et du charbon</u>												
Raffineries de pétrole	1 160	1 758	262,5	1 195	1 744	235,2	1 175	1 752	243,0	1 181	1 738	282,5
Agglomérés de houille	18	168	24,6	11	114	16,0	12	119	95,3	12	131	23,9
Cokeries	403	2 948	455,6	402	3 068	448,5	410	3 091	463,3	410	3 125	491,1
<u>Industries des prod. min. non métalliques</u>												
Terre cuite	500	5 167	780,1	458	5 426	809,0	465	5 389	791,3	..	..	..
Verre	5 183	20 264	3 078,3	5 424	19 717	2 813,1	5 803	19 124	2 946,1	5 189	19 932	3 255,2
Ciment	936	2 700	402,5	954	2 669	368,9	956	2 648	378,1	956	2 652	415,9
Céramique	964	5 536	818,5	921	5 649	791,8	927	5 625	775,3	932	5 682	950,6
<u>Industrie métallurgique</u>												
<u>Sidérurgie</u>												
1° à l'exception des personnes occupées dans les usines produisant unique- ment des aciers de moulage	9 671	47 634	7 642,4	9 810	48 776	7 101,3	9 813	49 005	6 717,3	9 820	49 631	8 135,6
2° personnes occupées dans les usines pro- duisant uniquement des aciers de moulage	623	2 971	433,4	572	2 244	312,1	545	2 273	340,6	545	2 262	378,3
Métaux non ferreux et leurs alliages	4 102	14 982	2 335,5	4 210	15 323	2 277,6	4 230	15 510	2 332,5	4 253	15 614	2 561,2
Fabrications métalli- ques (2)	72 902	246 632	36 378,9	75 489	254 914	36 100,4	75 786	263 554	38 298,6	76 184	266 623	41 687,4
Aciéries de moulage	791	3 538	528,2	756	3 020	485,6	753	3 062	474,2	740	3 009	509,7
Fonderies de fer	893	5 773	844,3	843	5 581	915,9	906	5 652	790,9	892	5 726	918,9
Tréfilerie, étirage, laminage à froid, etc.	3 067	14 459	2 149,1	3 038	15 011	1 890,1	3 063	15 179	2 191,2	3 065	15 210	2 412,7
Forge, estampe, gros embout. et ind. connexes	932	4 355	632,1	968	4 629	658,1	942	4 409	643,4	977	4 660	760,4
Travail de la tôle et fabrication métal- liques diverses	2 974	15 680	2 323,4	2 954	16 057	2 336,8	2 933	16 165	2 346,9	2 922	16 203	2 636,9
Accessoires métalliques du bâtiment	4 709	18 721	2 771,0	4 685	19 416	2 742,6	4 746	19 514	2 906,1	4 784	20 011	3 307,4
Ponts, charpentes, chaudron. et chau- dières	3 138	11 891	1 828,0	3 041	11 890	1 749,2	3 174	12 532	1 854,5	3 145	12 472	2 070,8
Construction navale	2 177	9 579	1 417,3	2 251	10 030	1 382,5	2 244	10 044	1 499,2	2 215	9 973	1 610,6
Matériel de chemin de fer et tramways	827	3 140	484,3	747	2 557	416,4	760	2 577	398,5	772	2 611	448,5
Automobile, cycle et industries connexes	7 190	39 048	5 682,3	7 628	38 203	4 548,5	7 713	45 219	6 953,4	7 753	45 911	7 426,3
Machines motrices, pneumatiques et hy- drauliques	3 886	7 705	1 194,4	4 665	9 784	1 459,0	4 792	9 944	1 501,4	4 189	8 781	1 439,4
Machines-outils et in- dustries connexes	2 270	6 239	957,5	2 305	6 361	913,9	2 346	6 422	962,3	2 311	6 464	1 082,0
Machines textiles et accessoires	1 278	4 466	645,4	1 304	4 911	713,6	1 322	5 020	770,9	1 342	5 062	871,3
Constructions mécani- ques diverses	2 747	8 889	1 338,2	2 750	8 810	1 338,2	2 682	8 904	1 400,9	2 749	9 074	1 497,6
Appareils de levage, manutention et pes.	3 329	7 664	1 188,5	3 119	8 247	1 232,5	2 671	7 454	1 145,5	3 547	9 137	1 435,2
Appareils et installa- tions pour diverses industries	4 983	14 021	2 103,3	5 366	14 641	2 031,8	5 706	15 354	2 384,2	5 397	15 049	2 469,8
Construction électri- que	23 909	59 752	8 815,4	25 373	64 188	9 505,4	25 356	64 651	9 410,7	25 677	65 769	9 958,1
Appareils de mesure, de laboratoire, etc.	566	1 457	219,2	547	1 489	229,3	535	1 461	217,0	570	1 496	245,5
Armes et munitions	1 957	7 840	932,6	1 906	7 819	1 161,4	1 903	7 747	226,0	1 909	7 788	236,1
Industrie aéronaut.	1 279	2 415	333,4	1 243	2 270	389,7	1 239	2 244	221,4	1 228	2 217	360,3

(1) Personnel des établissements occupant 5 ouvriers ou plus. - Voir également tableau B. Y compris l'industrie de l'azote.

(2) Personnel des établissements occupant 5 ouvriers ou plus. - Voir également note (2) page 40.

## A. PERSONNEL RECENSE DANS LES ETABLISSEMENTS ASSUJETTIS A UNE STATISTIQUE MENSUELLE D'ACTIVITE INDUSTRIELLE (suite)

NATURE DES INDUSTRIES	1972			1973								
	Moyennes mensuelles			Août			Septembre			Octobre		
	Em- ployés	Ou- vriers	Heures- ouvriers (x1 000)	Em- ployés	Ou- vriers	Heures- ouvriers (x1 000)	Em- ployés	Ou- vriers	Heures- ouvriers (x1 000)	Em- ployés	Ou- vriers	Heures- ouvriers (x1 000)
<u>Transformation des matières plastiques</u> (1)	3 140	12 283	1 871,2	3 664	14 545	1 994,4	3 705	14 543	2 504,7	..	..	..
<u>Construction</u> (2)												
Travaux publics { gros-oeuvre	-	49 392	7 396,2	-	47 570	8 118,8	-	47 299	7 669,2	-	45 943	8 310,5
{ parachèvement	-	3 853	628,2	-	3 575	620,2	-	3 746	621,0	-	3 853	709,1
Travaux privés { gros-oeuvre	-	52 052	7 853,1	-	51 256	8 573,3	-	51 035	8 062,7	-	52 134	9 285,7
{ parachèvement	-	19 375	3 093,4	-	19 843	3 402,8	-	19 882	3 288,1	-	19 836	3 664,3
Total :	15 356	124 672	18 971,0	15 171	122 244	20 715,1	15 467	121 962	19 641,0	15 547	121 766	21 969,5
<u>Electricité</u> (3)	8 245	10 631	1 497,4	8 456	10 559	1 319,9	8 456	10 508	1 399,5	..	..	..
<u>Distribution de gaz</u> (4)	2 570	2 990	415,5	2 515	2 822	289,4	2 514	2 845	446,2	..	..	..
<u>Distribution de l'eau</u>	2 601	4 933	829,2	2 605	5 051	833,9	2 620	5 075	815,1	2 622	5 075	885,2

(1) Personnel des établissements occupant 5 ouvriers ou plus.

(2) Entreprises occupant 20 ouvriers ou plus en ce qui concerne le gros-oeuvre (génie civil, travaux routiers et travaux de bâtiment) et 10 ouvriers ou plus pour le parachèvement.

(3) Non compris le personnel des autoproduleurs industriels.

(4) Y compris le personnel des usines à gaz et des centrales gazières.

## B. PERSONNEL RECENSE DANS LES ETABLISSEMENTS INDUSTRIELS OCCUPANT 10 OUVRIERS OU PLUS (1)

NATURE DES INDUSTRIES	1972			1973								
	Moyennes mensuelles			Juin			Juillet			Août		
	Em-ployés	Ou-vriers	Heures-ouvriers (x1 000)	Em-ployés	Ou-vriers	Heures-ouvriers (x1 000)	Em-ployés	Ou-vriers	Heures-ouvriers (x1 000)	Em-ployés	Ou-vriers	Heures-ouvriers (x1 000)
1. Industries alimentaires (2)	5 846	18 709	3 019,3	5 616	19 180	3 047,9	5 847	19 350	2 633,2	5 736	19 575	3 103,7
2. Fabrication des boissons	5 654	15 896	2 529,6	5 371	15 048	2 835,7	5 433	15 558	2 459,1	5 386	15 502	2 504,6
3. Fabrication de fils et fibres artif. et synthétiques, préparation de mat. textiles (à l'exclus. de la laine), achèvement, dentelle, broderie et tissus spéciaux	2 940	13 194	1 943,2	2 184	13 062	1 899,4	2 192	13 141	1 332,4	2 171	13 172	1 728,9
4. Confect. (fabrication de sacs, de matelas, réparations, etc...)	801	1 929	290,5	315	1 455	204,1	378	1 544	123,6	324	1 508	216,8
5. Scieries et préparation du bois	66	292	49,7	46	244	35,4	46	240	18,2	47	243	29,8
6. Imprimerie, reliure photographique et industries connexes	8 249	21 184	3 256,0	8 250	21 306	3 163,4	8 177	212	2 397,9	8 244	21 412	3 184,7
7. Industries des cuirs et peaux (à l'exclusion du tannage), préparation des pelletteries et confection de fourrures	161	1 024	149,2	149	955	142,1	161	1 023	106,4	147	957	128,0
8. Industries chimiques (3)	6 425	6 351	924,7	6 934	6 165	864,0	6 957	6 154	579,3	7 019	6 201	847,4
9. Industries des minéraux non métalliques à l'exclus. des briqueteries, tuileries, verreries et de l'industrie de la céramique	2 834	14 936	2 244,9	2 712	14 519	2 326,1	2 667	14 502	1 129,3	2 686	14 586	2 393,9
10. Industries de l'horlogerie, de la bijouterie, des instruments scientifiques	364	1 018	153,3	206	635	98,1	200	623	64,0	206	653	72,2
11. Industr. du diamant	185	5 810	847,1	196	5 784	896,5	194	5 571	810,1	193	5 294	391,7
12. Industries manufacturières diverses (y compris les industries de la démolition, sauf de bâtiments, du triage de déchets et de matières de récupération)	2 275	10 484	1 584,2	2 097	9 469	1 375,1	9 607	9 607	1 040,9	2 131	9 715	1 370,7

(1) Le présent tableau ne concerne que les établissements industriels pour lesquels il n'existe pas de statistiques mensuelles d'activité. Les chiffres se rapportent au personnel inscrit sur l'état de paiement comprenant le 15 du mois. Par suite d'une modification du nombre de déclarants, les résultats ne sont pas comparables d'une année à l'autre.

(2) Les chiffres concernent principalement l'abattage du bétail ; les laiteries, beurrieres, fromageries ; les meuneries ; les boulangeries et pâtisseries et les fabriques de sucre.

(3) Les chiffres concernent principalement l'industrie pharmaceutique.

**STATISTIQUES ANNUELLES  
DE LA  
PRODUCTION**





## SUCRERIES, RAFFINERIES DE SUCRE ET FABRIQUES DE SUCRE INVERTI (1)

## ETABLISSEMENTS OCCUPANT 5 OUVRIERS OU PLUS

ANNEE 1971

REPARTITION DES ETABLISSEMENTS D'APRES LE NOMBRE D'OUVRIERS OCCUPES AU 30 SEPTEMBRE ET NOMBRE D'OUVRIERS ET D'EMPLOYES PAR CLASSE D'IMPORTANCE DES ETABLISSEMENTS

Spécification	5 à 49	50 à 99	100 à 199	200 ou plus	Total
Nombre d'établissements	6	7	10	4	27
Nombre d'ouvriers	158	521	1 274	2 178	4 131
Nombre d'employés	58	168	296	535	1 057

PERSONNEL APPOINTE OU SALARIE OCCUPE DANS LES ETABLISSEMENTS AUX 31 MARS, 30 JUIN, 30 SEPTEMBRE ET 31 DECEMBRE 1971 (2)

Personnel assujetti à la sécurité sociale pour employés (y compris les chefs d'établissement liés par un contrat d'emploi et les apprentis-employés)				Personnel assujetti à la sécurité sociale pour ouvriers (y compris les apprentis-ouvriers)			
Date	Hommes	Femmes	Total	Date	Hommes	Femmes	Total
31. 3.1971	890	111	1 001	31. 3.1971	3 300	157	3 457
30. 6.1971	882	108	990	30. 6.1971	3 322	153	3 475
30. 9.1971	931	126	1 057	30. 9.1971	3 929	202	4 131
31.12.1971	958	124	1 082	31.12.1971	3 701	197	3 898

Nombre d'heures de travail réellement effectuées en 1971 par les ouvriers et les apprentis-ouvriers : 7 419 754

REPARTITION PAR PROVINCE DU PERSONNEL OCCUPE AU 30 SEPTEMBRE 1971

Provinces	Employés			Ouvriers		
	Hommes	Femmes	Total	Hommes	Femmes	Total
Brabant	444	62	506	1 545	54	1 599
Hainaut	198	19	217	977	34	1 011
Liège	168	22	190	787	53	840
Autres provinces	121	23	144	620	61	681
<i>Le Royaume</i>	<i>931</i>	<i>126</i>	<i>1 057</i>	<i>3 929</i>	<i>202</i>	<i>4 131</i>

(1) Les fabriques de sucre inverti ont occupé, en 1971, 91 ouvriers et réalisé un chiffre d'affaires de 514 631 000 F.

(2) Les travailleurs saisonniers occupés pendant la campagne sucrière qui se situe entre le 30 septembre et le 31 décembre, sont exclus du relevé étant donné les dates retenues. Il y a donc lieu de tenir compte de ce fait pour la comparaison entre le total du personnel occupé et les dépenses globales du personnel.

## DEPENSES DE PERSONNEL

Spécification	Valeur (en 1 000 F)
Appointements bruts payés au personnel assujetti à la sécurité sociale pour employés	301 334
Salaires bruts payés au personnel assujetti à la sécurité sociale pour ouvriers	612 911
Cotisations à la sécurité sociale à charge des employeurs pour :	
le personnel assujetti à la sécurité sociale pour employés	48 113
le personnel assujetti à la sécurité sociale pour ouvriers	214 381
Autres dépenses de personnel	214 305
Total	1 391 044

## MATIERES ET PRODUITS CONSOMMES

Spécification	Unité	Quantité	Valeur (en 1 000 F) T.V.A. déductible exclue
<b>A. Combustibles et électricité</b>			
Houille	t	35 047	35 577
Coke	t	15 972	29 331
Essence et pétrole	hl	6 681	3 879
Huiles combustibles	hl	1 537 342	215 564
Electricité achetée ou reçue par cession	kWh	19 321 083	22 068
Autres	-	-	468
Total	-	-	306 887
<b>B. Matières premières</b>			
	-	-	5 838 350
<b>C. Autres matières</b>			
Toiles de filtration	nbre	14 170	6 321
Couteaux de diffusion	nbre	73 346	3 868
Emballages, récipients, etc...	-	-	112 018
Lubrifiants	t	208	4 177
Matières utilisées pour l'entretien et la réparation	-	-	105 184
Petits outils à main, pneumatiques et autres fournitures non dénommées ailleurs	-	-	11 710
Total	-	-	243 278
Total général	-	-	6 388 515

Valeur totale d'achat (T.V.A. déductible exclue) des marchandises achetées en 1971 pour être revendues ou cédées telles qu'elles ont été achetées (en 1 000 F) : 154 793

## IMPOTS, TAXES ET DEPENSES DIVERSES

Spécification	Valeur (en 1 000 F)
Montant (non compris la T.V.A. déductible) facturé par des tiers pour l'entretien et la réparation de bâtiments, machines et moyens de transport et pour le travail à façon effectué pour le compte des établissements	253 991
Montant de la T.V.A. perçue sur les marchandises et services fournis par les établissements recensés et montant éventuel des timbres fiscaux appliqués sur les factures de vente (taxes de transmission, de luxe, de facture) y compris le montant de la taxe à l'exportation	445 952
Montant de la T.V.A. déductible sur les achats et remboursement effectivement reçu en 1971 des taxes assimilées au timbre grevant les stocks au 31 décembre 1970	293 695
Montant des droits d'accises	193 698
Montant des timbres appliqués sur les licences d'exportation, de la taxe de circulation sur les véhicules à moteur, des impôts communaux et provinciaux	9 014
Montant du précompte immobilier (y compris les additionnels provinciaux et communaux)	27 921
Frais (non compris la T.V.A. déductible) payés pour le transport effectué par des tiers et facturés indépendamment des factures d'achat	263 188
Primes d'assurance contre l'incendie, contre le vol d'autos et contre les dommages résultant d'accidents d'automobiles	27 262
Charges diverses (non compris la T.V.A. déductible) (1)	182 635

(1) Ce poste ne se rapporte pas aux amortissements, aux intérêts, aux loyers et aux impôts.

## PRODUITS FABRIQUES OU ACHEVES

Produits	Unité	Produits fabriqués ou achevés dans les établis- sements pour compte propre et pour des tiers (travail à façon)
		Quantité
Sucre brun	t	104 101
Sucre blanc	t	447 599
Mélasses	t	222 317
Ecumes	t	234 298
Pulpes de betteraves	t	665 977
Sirop saccharose 66 %	t	39 908
Sucre inverti 66 % à 84 %	t	7 267

Valeur totale des livraisons (T.V.A. exclue) (en 1 000 F) : en Belgique : 5 943 674  
à l'étranger : 2 268 993

Valeur globale des ventes (T.V.A. exclue) de marchandises sorties des établissements sans y avoir subi de transformation  
(en 1 000 F) : 175 013

Autres recettes (en 1 000 F) : 1 116 873

## VALEUR DES STOCKS ET DES PRODUITS EN COURS DE FABRICATION

Spécification	Valeur (en 1 000 F) (1)	
	au 1 <sup>er</sup> janvier	au 31 décembre
1. Stocks :		
- Combustibles, matières premières et autres produits à mettre en oeuvre (T.V.A. déductible exclue)	515 631	630 519
- Produits finis	1 319 496	1 744 507
- Marchandises destinées à être revendues telles qu'elles ont été achetées (T.V.A. déductible exclue)	11 169	7 857
2. Produits en cours de fabrication et constructions en cours d'exécution	8 046	8 145

(1) Après déduction du montant total des taxes assimilées au timbre grevant les stocks, quelle que soit la date à laquelle le remboursement aura lieu.

## INVESTISSEMENTS

ETABLISSEMENTS AYANT OCCUPE 20 PERSONNES OU PLUS

(en 1 000 F)

I. Augmentation (T.V.A. déductible exclue)						II. Réduction (T.V.A. exclue)	III. Amortissements pour l'ensemble du capital investi		
Machines, installations et véhicules, neufs et usagés		Construc- tion de bâtiments et d'autres ouvrages	Achats de bâtiments et autres construc- tions existants et de ter- rains bâti et non bâti	Total	Investis- sements sociaux	Total général	Vente de terrains et cession de capitaux fixes usagés	Amortis- sements du matériel et de l'outil- lage	Amortis- sements des bâtiments et autres construc- tions
Total	dont véhi- cules pour les trans- ports à l'extérieur								
446 692	17 479	108 502	6 738	561 932	2 930	564 862	21 027	447 500	83 692

## FABRICATION DE BOISSONS DIVERSES

## ETABLISSEMENTS OCCUPANT 5 OUVRIERS OU PLUS

ANNEE 1971

## REPARTITION DES ETABLISSEMENTS D'APRES LE NOMBRE D'OUVRIERS OCCUPES AU 30 SEPTEMBRE ET NOMBRE D'OUVRIERS ET D'EMPLOYES PAR CLASSE D'IMPORTANCE DES ETABLISSEMENTS

Spécification	5 à 9	10 à 19	20 à 49	50 à 99	100 ou plus	Total
Nombre d'établissements	19	19	29	9	7	83
Nombre d'ouvriers	132	253	894	567	1 687	3 533
Nombre d'employés	85	127	486	338	775	1 811

## PERSONNEL APPOINTE OU SALARIE OCCUPE DANS LES ETABLISSEMENTS AUX 31 MARS, 30 JUIN, 30 SEPTEMBRE ET 31 DECEMBRE 1971

Personnel assujéti à la sécurité sociale pour employés (y compris les chefs d'établissement liés par un contrat d'emploi et les apprentis-employés)				Personnel assujéti à la sécurité sociale pour ouvriers (y compris les apprentis-ouvriers)			
Date	Hommes	Femmes	Total	Date	Hommes	Femmes	Total
31. 3.1971	1 351	357	1 708	31. 3.1971	2 642	627	3 269
30. 6.1971	1 375	363	1 738	30. 6.1971	2 823	672	3 495
30. 9.1971	1 419	392	1 811	30. 9.1971	2 824	709	3 533
31.12.1971	1 388	402	1 790	31.12.1971	2 746	691	3 437

Nombre d'heures de travail réellement effectuées en 1971 par les ouvriers et les apprentis-ouvriers : 6 849 415 heures

## REPARTITION PAR PROVINCE DU PERSONNEL OCCUPE AU 30 SEPTEMBRE

Provinces	Employés			Ouvriers		
	Hommes	Femmes	Total	Hommes	Femmes	Total
Anvers	179	32	211	354	50	404
Brabant	633	163	796	792	248	1 040
Hainaut	27	14	41	43	20	63
Liège	136	45	181	642	171	813
Limbouurg	169	49	218	374	85	459
Namur	17	5	22	70	27	97
Flandre orientale	162	52	214	374	84	458
Flandre occidentale	96	32	128	175	24	199
LE ROYAUME	1 419	392	1 811	2 824	709	3 533

## DEPENSES DE PERSONNEL

Spécification	Valeur (en 1 000 F)
Appointements bruts payés au personnel assujetti à la sécurité sociale pour employés	397 092
Salaires bruts payés au personnel assujetti à la sécurité sociale pour ouvriers	464 207
Cotisations à la sécurité sociale à charge des employeurs pour :	
a) le personnel assujetti à la sécurité sociale pour employés	75 705
b) le personnel assujetti à la sécurité sociale pour ouvriers	168 189
Primes d'assurance contre les accidents de travail	20 577
Autres dépenses de personnel	87 749
Total	1 213 519

## MATIERES ET PRODUITS CONSOMMES

Spécification	Unité	Quantité	Valeur (en 1 000 F) T.V.A. déductible exclue
<b>Combustibles et électricité</b>			
Houille et coke	t	186	387
Essence et pétrole	hl	50 509	32 440
Huiles combustibles	hl	150 613	22 064
Gaz de pétrole liquéfié	t	246	880
Gaz de houille, gaz naturel	m3	252 020	615
Electricité achetée ou reçue par cession	kWh	17 845 880	25 312
Autres	-	-	258
TOTAL	-	-	81 956
<b>Matières premières</b>			
Sucre blanc	t	34 425	414 819
Autres matières sucrantes	t	2 295	23 592
Essences, extraits, arômes et concentrés	-	-	415 628
Fruits frais	t	15 729	32 881
Jus de fruits	hl	44 636	71 394
Vins de fruits	hl	141 293	341 380
Alcool	hl	27 567	155 337
Eaux de vie de vin	hl	1 449	10 869
Eaux de vie de grains	hl	2 225	38 943
Rhum	hl	155	1 712
Eaux de vie diverses	hl	235	3 020
Acide carbonique	t	4 335	25 444
Colorants	-	-	1 278
Autres produits chimiques	-	-	7 654
Autres matières premières	-	-	7 043
TOTAL	-	-	1 550 994
<b>Autres matières</b>			
Eau	-	-	7 597
Bouteilles achetées pendant l'année	-	-	308 524
Matières de conditionnement	-	-	178 007
Emballages, récipients n.d.a. (à l'exclusion de fûts, casiers et bouteilles)	-	-	31 596
Soude caustique, détergents et autres produits chimiques	-	-	13 657
Lubrifiants	t	93	2 306
Matières utilisées pour l'entretien et la réparation	-	-	28 134
Petits outils à main, pneumatiques et autres fournitures n.d.a.	-	-	15 923
TOTAL	-	-	585 744
TOTAL GENERAL	-	-	2 218 694

Valeur totale d'achat (T.V.A. déductible exclue) des eaux de boisson, limonades, orangeades, bières, liqueurs, vins etc... achetés pour être revendus tels quels (en 1 000 F) : 972 717.

## IMPOTS, TAXES ET DEPENSES DIVERSES

Spécification	Valeur (en 1 000 F)
Montant (non compris la T.V.A. déductible) facturé par des tiers pour l'entretien et la réparation de bâtiments, machines et moyens de transport.	105 150
Montant (non compris la T.V.A. déductible) facturé par des tiers pour le travail à façon effectué pour le compte des établissements.	8 541
Montant de la T.V.A. perçue sur les marchandises et services fournis par les établissements recensés et montant éventuel des timbres fiscaux appliqués sur les factures de vente (taxes de transmission, de luxe, de facture) y compris le montant de la taxe à l'exportation.	598 087
Montant de la T.V.A. déductible sur les achats et remboursement effectivement reçu en 1971 des taxes assimilées au timbre grevant les stocks au 31 décembre 1970	442 608
Montant des droits d'accises - payés sur capsules et bandelettes	686 544
- perçus par un autre procédé	465 802
Montant des timbres appliqués sur les licences d'exportation, de la taxe de circulation sur les véhicules à moteur, des impôts communaux et provinciaux.	15 099
Montant du précompte immobilier (y compris les additionnels provinciaux et communaux).	7 885
Frais (non compris la T.V.A. déductible) payés pour le transport effectué par des tiers et facturés indépendamment des factures d'achat.	148 694
Primes d'assurance contre l'incendie, contre le vol d'autos et contre les dommages résultant d'accidents d'automobiles.	24 624
Charges diverses (non compris la T.V.A. déductible) (1)	593 039

## PRODUITS FABRIQUES OU ACHEVES, LIVRAISONS ET STOCKS (2)

Produits	Unité	Produits fabriqués ou achevés pour compte propre et pour des tiers (travail à façon) Quantité	Produits livrés destinés à la Belgique et à l'étranger		Quantité en stock au 31.12.1971
			Quantité	Valeur (en 1 000 F) T.V.A. exclue	
Eaux de boisson :					
a) gazeuses	hl	1 372 429	1 362 784	667 238	15 798
b) non gazeuses	hl	889 244	875 848	415 464	12 454
Limonades, orangeades et autres boissons similaires	hl	3 503 305	3 471 908	2 536 730	61 796
Cidre de pommes mousseux	hl	48 987	50 602	105 061	2 954
Jus de fruits (y compris jus importés retravaillés)	hl	199 345	212 125	226 646	10 615
Vins de raisins indigènes	hl	32 474	27 919	102 809	15 184
Apéritifs à base de vins de fruits et de vins de raisins	hl	137 370	129 860	799 855	21 571
Eaux de vie :					
- de fruits	hl	200	195	4 379	78
- de vin	hl	6 042	6 159	104 911	365
- de grains	hl	51 393	50 725	530 161	4 096
- rhum	hl	5 912	5 731	90 313	328
Liqueurs	hl	15 858	15 063	170 724	1 942
Autres produits et déchets	-	-	-	464 638	-
Total	-	-	-	6 218 929	-

Valeur globale des livraisons (T.V.A. exclue) (en 1 000 F) : en Belgique : 5 726 742  
à l'étranger : 492 187

Valeur totale (T.V.A. exclue) des ventes d'eaux de boisson, limonades, orangeades, bières, liqueurs, vins, etc... achetés pour être vendus tels quels (en 1 000 F) : 1 265 074

Montant reçu pour travail à façon, réparation, entretien (T.V.A. exclue) (en 1 000 F) : 10 626

Indemnités reçues des compagnies d'assurance pour dommages subis par suite d'incendie, vol d'autos et accidents d'automobiles (en 1 000 F) : 2 756

Autres recettes (en 1 000 F) : 16 746

(1) Ce poste ne se rapporte pas aux amortissements, aux intérêts, aux loyers et aux impôts.

(2) Non compris les boissons produites par les brasseries (cfr. Statistique annuelle de la production des brasseries, brasseries-maltries et maltries).

## VALEUR DES STOCKS ET DES PRODUITS EN COURS DE FABRICATION

Spécification	Valeur (en 1 000 F) (1)	
	au 1 <sup>er</sup> janvier	au 31 décembre
Combustibles, matières premières et autres produits à mettre en oeuvre (T.V.A. déductible exclue)	307 459	317 197
Produits finis et déchets	188 083	212 072
Boissons de tout genre achetées pour être revendues telles quelles (T.V.A. déductible exclue)	122 764	169 543
Produits en cours de fabrication	22 695	25 571

## INVESTISSEMENTS

## ETABLISSEMENTS AYANT OCCUPE 20 PERSONNES OU PLUS

(en 1 000 F)

I. Augmentation (T.V.A. déductible exclue)							II. Réduction (T.V.A. exclue)	
Machines, installations et véhicules, neufs et usagés	dont véhicules pour les transports à l'extérieur	Construction de bâtiments et d'autres ouvrages	Achats de bâtiments et autres constructions existants et de terrains bâtis et non bâtis		Total	Investissements sociaux	Total général	Vente de terrains et cession de capitaux fixes usagés
			Total	dont terrains non bâtis				
311 315	35 125	95 393	61 972	10 401	468 680	4 287	472 967	30 956
III. Amortissements pour l'ensemble du capital investi					IV. Financement des investissements			
Amortissements du matériel et de l'outillage			296 820		Financement par les ressources propres des entreprises			409 424
Amortissements des bâtiments et autres constructions			44 950		Financement par des ressources autres que celles des entreprises			63 543

(1) Après déduction du montant total des taxes assimilées au timbre grevant les stocks, quelle que soit la date à laquelle le remboursement aura lieu.



## INDUSTRIE DE LA FOURRURE ET DE LA PEAU EN POIL

## A. Couperies

ETABLISSEMENTS OCCUPANT 5 OUVRIERS OU PLUS

ANNEE 1971

REPARTITION DES ETABLISSEMENTS D'APRES LE NOMBRE D'OUVRIERS OCCUPES AU 30 SEPTEMBRE 1971 ET NOMBRE D'OUVRIERS ET D'EMPLOYES PAR CLASSE D'IMPORTANCE DES ETABLISSEMENTS

Spécification	5 à 49	50 ou plus	Total
Nombre d'établissements	9	3	12
Nombre d'ouvriers	216	246	462
Nombre d'employés	16	13	29

PERSONNEL APPOINTE OU SALARIE OCCUPE DANS LES ETABLISSEMENTS AUX 31 MARS, 30 JUIN, 30 SEPTEMBRE ET 31 DECEMBRE 1971

Personnel assujetti à la sécurité sociale pour employés (y compris les chefs d'établissement liés par un contrat d'emploi et les apprentis-employés)				Personnel assujetti à la sécurité sociale pour ouvriers (y compris les apprentis-ouvriers)			
Date	Hommes	Femmes	Total	Date	Hommes	Femmes	Total
31. 3.1971	22	11	33	31. 3.1971	233	241	474
30. 6.1971	19	11	30	30. 6.1971	226	236	462
30. 9.1971	19	10	29	30. 9.1971	234	228	462
31.12.1971	18	10	28	31.12.1971	242	233	475

Nombre d'heures de travail réellement effectuées en 1971 par les ouvriers et les apprentis-ouvriers : 756 879

## DEPENSES DE PERSONNEL

Spécification	Valeur (en 1 000 F)
Appointements bruts payés au personnel assujetti à la sécurité sociale pour employés	6 378
Salaires bruts payés au personnel assujetti à la sécurité sociale pour ouvriers	49 704
Cotisations à la sécurité sociale à charge des employeurs pour :	
- le personnel assujetti à la sécurité sociale pour employés	1 387
- le personnel assujetti à la sécurité sociale pour ouvriers	19 286
Primes d'assurance contre les accidents de travail	936
Autres dépenses de personnel	2 629
Total	80 320

## MATIERES CONSOMMEES

Spécification	Unité	Quantité	Valeur (en 1 000 F) T.V.A. déductible exclue
<b>A. Combustibles et électricité</b>			
Houille et agglomérés de houille	t	42	99
Coke	t	191	435
Essence et pétrole	hl	532	453
Huiles combustibles	hl	8 811	1 630
Gaz	-	-	134
Electricité achetée ou reçue par cession	kWh	928 822	1 557
Total	-	-	4 308
<b>B. Matières premières</b>			
Peaux de lapins et de lièvres brutes	t	3 215	87 613
Poils	t	51	4 343
Acide nitrique	t	10	44
Mercure	t	3	2 239
Autres produits chimiques	-	-	1 197
Autres matières premières	-	-	150
Total	-	-	95 586
<b>C. Autres matières</b>			
Emballages, récipients, etc.	-	-	947
Lubrifiants	kg	5 070	115
Matières utilisées pour l'entretien et la réparation	-	-	548
Petits outils à main, pneumatiques et autres fournitures non dénommées ailleurs	-	-	149
Total	-	-	1 759
Total général	-	-	101 653

Valeur totale d'achat (T.V.A. déductible exclue) des marchandises achetées pour être revendues ou cédées telles qu'elles ont été achetées (en 1 000 F) : 12 549

## IMPOTS, TAXES ET DEPENSES DIVERSES

Spécification	Valeur (en 1 000 F)
Montant (non compris la T.V.A. déductible) facturé par des tiers pour l'entretien et la réparation de bâtiments, machines et moyens de transport	2 740
Montant (non compris la T.V.A. déductible) facturé par des tiers pour le travail à façon effectué pour le compte des établissements	1 366
Montant de la T.V.A. perçue sur les marchandises et services fournis par les établissements recensés et montant éventuel des timbres fiscaux appliqués sur les factures de vente (taxes de transmission, de luxe, de facture) y compris le montant de la taxe à l'exportation	2 900
Montant de la T.V.A. déductible sur les achats et remboursement effectivement reçu en 1971 des taxes assimilées au timbre grevant les stocks au 31 décembre 1970	3 420
Montant des timbres appliqués sur les licences d'exportation, de la taxe de circulation sur les véhicules à moteur, des impôts communaux et provinciaux	389
Montant du précompte immobilier (y compris les additionnels provinciaux et communaux)	540
Frais (non compris la T.V.A. déductible) payés pour le transport effectué par des tiers et facturés indépendamment des factures d'achat	5 310
Primes d'assurance contre l'incendie, contre le vol d'autos et contre les dommages résultant d'accidents d'automobiles	1 292
Charges diverses (non compris la T.V.A. déductible) (1)	9 996

(1) Ce poste ne se rapporte pas aux amortissements, aux intérêts, aux loyers et aux impôts.

## PRODUCTION, LIVRAISONS ET STOCKS

Spécification	Unité	Production propre et à façon pour des tiers Quantité	Livraisons				Stocks au 31.12.1971 Quantité
			en Belgique		à l'étranger		
			Quantité	Valeur (en 1 000 F) T.V.A. exclue	Quantité	Valeur (en 1 000 F)	
Couperies de poils :							
a) Poils pour :							
chapellerie	t	544	28	5 650	524	152 167	132
filature et autres usages	t	222	23	4 203	135	19 520	216
b) Vermicelles	t	882	549	2 504	309	1 530	42
c) Peaux préparées	t	50	47	1 442	31	1 645	48
d) Déchets et autres	-	-	-	1 548	-	3 089	-
Total	-	-	-	15 347	-	177 951	-

Autres recettes (en 1 000 F) T.V.A. exclue (1) : 20 613

## VALEUR DES STOCKS ET DES PRODUITS EN COURS DE FABRICATION

Spécification	Valeur (en 1 000 F) (2)	
	au 1.1.1971	au 31.12.1971
Combustibles, matières premières et autres produits à mettre en oeuvre (T.V.A. déductible exclue)	23 672	20 834
Produits finis et marchandises destinées à être revendues telles qu'elles ont été achetées (T.V.A. déductible exclue)	53 936	51 281
Produits en cours de fabrication	14 695	10 409

## INVESTISSEMENTS

## ETABLISSEMENTS AYANT OCCUPE 20 PERSONNES OU PLUS

Spécification	Valeur (en 1 000 F)
Augmentation du capital investi (T.V.A. déductible exclue)	868
Réduction du capital investi (T.V.A. exclue)	536
Amortissements pour l'ensemble du capital investi :	
amortissements du matériel et de l'outillage	1 845
amortissements des bâtiments et autres constructions	913
Financement par les ressources propres des entreprises	868

(1) Valeur des ventes de marchandises sorties des établissements sans y avoir subi de transformation (commerce), montant facturé par les établissements recensés pour le travail à façon qu'ils ont effectué pour des tiers.

(2) Après déduction du montant total des taxes assimilées au timbre grevant les stocks, quelle que soit la date à laquelle le remboursement aura lieu.

## B : Apprêt, teinture, lustrage de fourrures

## Confection de fourrures

## ETABLISSEMENTS OCCUPANT 5 OUVRIERS OU PLUS

Année 1971

## REPARTITION DES ETABLISSEMENTS D'APRES LE NOMBRE D'OUVRIERS OCCUPES AU 30 SEPTEMBRE ET NOMBRE D'OUVRIERS ET D'EMPLOYES PAR CLASSE D'IMPORTANCE DES ETABLISSEMENTS

Spécification	5 à 9	10 à 19	20 à 49	50 ou plus	Total
Nombre d'établissements	25	17	11	5	58
Nombre d'ouvriers	151	227	301	316	995
Nombre d'employés	20	22	101	65	208

## PERSONNEL APPOINTE OU SALARIE OCCUPE DANS LES ETABLISSEMENTS AUX 31 MARS, 30 JUIN, 30 SEPTEMBRE ET 31 DECEMBRE 1971

Personnel assujetti à la sécurité sociale pour employés (y compris les chefs d'établissement liés par un contrat d'emploi et les apprentis-employés)				Personnel assujetti à la sécurité sociale pour ouvriers (y compris les apprentis-ouvriers, à l'exclusion des ouvriers à domicile)			
Date	Hommes	Femmes	Total	Date	Hommes	Femmes	Total
31. 3.1971	106	108	214	31. 3.1971	501	540	1 041
30. 6.1971	106	104	210	30. 6.1971	488	502	990
30. 9.1971	106	102	208	30. 9.1971	477	518	995
31.12.1971	106	104	210	31.12.1971	468	486	954
				Ouvriers à domicile au 31.12.1971	21	36	57

Nombre d'heures de travail réellement effectuées en 1971 par les ouvriers et les apprentis-ouvriers : 1 846 631

## DEPENSES DE PERSONNEL

Spécification	Valeur (en 1 000 F)
Appointements bruts payés au personnel assujetti à la sécurité sociale pour employés	40 156
Salaires bruts payés au personnel assujetti à la sécurité sociale pour : ouvriers	115 414
ouvriers à domicile	5 472
Cotisations à la sécurité sociale à charge des employeurs pour :	
- le personnel assujetti à la sécurité sociale pour employés	8 549
- le personnel assujetti à la sécurité sociale pour :	
ouvriers	41 317
ouvriers à domicile	1 687
Primes d'assurance contre les accidents de travail	2 633
Autres dépenses de personnel	6 899
Total	222 127

## MATIERES CONSOMMEES

Spécification	Unité	Quantité	Valeur (en 1 000 F) T.V.A. déductible exclue
<b>A. Combustibles et électricité</b>			
Houille	t	322	605
Essence et pétrole	hl	1 612	1 354
Huiles combustibles	hl	22 984	3 592
Gaz	-	-	125
Electricité achetée ou reçue par cession	kWh	2 492 697	4 633
Total	-	-	10 309
<b>B. Matières premières pour :</b>			
I) l'apprêt, la teinture ou le lustrage de fourrures :			
Peaux de lapins et autres pelleteries brutes	pièces	5 717 839	95 936
Matières d'apprêt	t	2 588	25 438
Matières colorantes	t	12	3 251
II) la confection de fourrures :			
Pelleteries apprêtées et/ou teintées	-	-	161 869
Matières textiles	-	-	10 945
<b>C. Autres matières premières</b>			
Total	-	-	2 334
<b>D. Autres matières</b>			
Emballages, récipients, etc...	-	-	1 294
Matières utilisées pour l'entretien et la réparation	-	-	574
Petits outils à main, pneumatiques et autres fournitures non dénommées ailleurs	-	-	987
Total	-	-	2 855
Total général	-	-	312 937

Valeur totale d'achat (T.V.A. déductible exclue) des marchandises achetées pour être revendues ou cédées telles qu'elles ont été achetées (en 1 000 F) : 135 436

## IMPOTS, TAXES ET DEPENSES DIVERSES

Spécification	Valeur (en 1 000 F)
Montant (non compris la T.V.A. déductible) facturé par des tiers pour l'entretien et la réparation de bâtiments, machines et moyens de transport	7 973
Montant (non compris la T.V.A. déductible) facturé par des tiers pour le travail à façon effectué pour le compte des établissements	14 652
Montant de la T.V.A. perçue sur les marchandises et services fournis par les établissements recensés et montant éventuel des timbres fiscaux appliqués sur les factures de vente (taxes de transmission, de luxe, de facture) y compris le montant de la taxe à l'exportation	112 187
Montant de la T.V.A. déductible sur les achats et remboursement effectivement reçu en 1971 des taxes assimilées au timbre grevant les stocks au 31 décembre 1970	75 419
Montant des timbres appliqués sur les licences d'exportation, de la taxe de circulation sur les véhicules à moteur, des impôts communaux et provinciaux	590
Précompte immobilier (y compris les additionnels provinciaux et communaux)	1 657
Frais (non compris la T.V.A. déductible) payés pour le transport effectué par des tiers et facturés indépendamment des factures d'achat	4 332
Primes d'assurance contre l'incendie, contre le vol d'autos et contre les dommages résultant d'accidents d'automobiles	4 089
Charges diverses (non compris la T.V.A. déductible) (1)	31 493

(1) Ce poste ne se rapporte pas aux amortissements, aux intérêts, aux loyers et aux impôts.

## PRODUCTION ET LIVRAISONS

Spécification	Unité	Production propre et à façon pour des tiers Quantité	Livraisons			
			en Belgique		à l'étranger	
			Quantité	Valeur (en 1 000 F) T.V.A. exclue	Quantité	Valeur (en 1 000 F)
Apprêt de fourrures	pièces	5 422 395	1 254 749	16 525	3 454 692	103 027
Teinture et/ou lustrage de fourrures	pièces	692 180	46 475	6 446	548 300	75 724
Confection de fourrures	-	-	-	320 470	-	42 389
Autres produits et déchets	-	-	-	(1)	-	10 730
Total	-	-	-	343 441	-	231 870

Valeur totale des ventes de marchandises sorties des établissements sans y avoir subi de transformation (en 1 000 F)(T.V.A. exclue): 114 034

Autres recettes (en 1 000 F)(T.V.A. exclue): 71 955

## VALEUR DES STOCKS ET DES PRODUITS EN COURS DE FABRICATION

Spécification	Valeur (en 1 000 F) (2)	
	au 1.1.1971	au 31.12.1971
Combustibles, matières premières et autres produits à mettre en oeuvre (T.V.A. déductible exclue)	146 832	142 323
Produits finis	126 919	144 995
Marchandises destinées à être revendues telles qu'elles ont été achetées (T.V.A. déductible exclue)	114 452	126 850
Produits en cours de fabrication	17 380	16 152

## INVESTISSEMENTS

## ETABLISSEMENTS AYANT OCCUPE 20 PERSONNES OU PLUS

Spécification	Valeur (en 1 000 F)
Augmentation du capital investi (T.V.A. déductible exclue)	7 178
Réduction du capital investi (T.V.A. exclue)	943
Amortissements pour l'ensemble du capital investi :	
- amortissements du matériel et de l'outillage	7 456
- amortissements des bâtiments et autres constructions	1 274

(1) Les livraisons en Belgique sont comprises dans les livraisons à l'étranger.

(2) Après déduction du montant total des taxes assimilées au timbre grevant les stocks, quelle que soit la date à laquelle le remboursement aura lieu.

INDUSTRIE DU PEIGNAGE DE LA LAINE  
ETABLISSEMENTS OCCUPANT 5 OUVRIERS OU PLUS  
ANNEE 1971

REPARTITION DES ETABLISSEMENTS D'APRES LE NOMBRE D'OUVRIERS OCCUPES AU 30 SEPTEMBRE ET NOMBRE D'OUVRIERS ET D'EMPLOYES PAR  
CLASSE D'IMPORTANCE DES ETABLISSEMENTS

Spécification	20 à 199	200 ou plus	Total
Nombre d'établissements	6	4	10
Nombre d'ouvriers	321	1 390	1 711 (1)
Nombre d'employés	45	173	218

PERSONNEL APPOINTE OU SALARIE OCCUPE DANS LES ETABLISSEMENTS AUX 31 MARS, 30 JUIN, 30 SEPTEMBRE ET 31 DECEMBRE 1971

Personnel assujetti à la sécurité sociale pour employés (y compris les chefs d'établissement liés par un contrat d'emploi et les apprentis-employés)				Personnel assujetti à la sécurité sociale pour ouvriers (y compris les apprentis-ouvriers)			
Date	Hommes	Femmes	Total	Date	Hommes	Femmes	Total
31. 3.1971	199	30	229	31. 3.1971	1 160	588	1 748
30. 6.1971	191	30	221	30. 6.1971	1 149	583	1 732
30. 9.1971	188	30	218	30. 9.1971	1 168	543	1 711
31.12.1971	173	24	197	31.12.1971	1 169	524	1 693

Nombre d'heures de travail réellement effectuées en 1971 par les ouvriers et les apprentis-ouvriers : 2 881 489 heures

DEPENSES DE PERSONNEL

Spécification	Valeur (en 1 000 F)
Appointements bruts payés au personnel assujetti à la sécurité sociale pour employés	52 490
Salaires bruts payés au personnel assujetti à la sécurité sociale pour ouvriers	191 862
Cotisations à la sécurité sociale à charge des employeurs pour :	
a) le personnel assujetti à la sécurité sociale pour employés	7 440
b) le personnel assujetti à la sécurité sociale pour ouvriers	77 151
Primes d'assurance contre les accidents de travail	4 421
Autres dépenses de personnel	12 796
Total	346 160

(1) Concerne en ordre principal la province de Liège (698 ouvriers et 100 employés), les provinces de Flandre orientale, de Hainaut et de Flandre occidentale.

## MATIERES CONSOMMEES

Spécification	Unité	Quantité	Valeur (en 1 000 F) T.V.A. déductible exclue
<b>A. Combustibles et énergie électrique</b>			
Essence et pétrole	hl	527	351
Huiles combustibles	hl	96 979	12 233
Electricité	kWh	22 394 485	21 878
Autres	-	-	8 032
<b>Total</b>	-	-	<b>42 494</b>
<b>B. Matières premières</b>			
Laine	t	10 423	655 332
Autres produits textiles	t	8 090	355 029
Produits divers (1)	-	-	19 465
<b>Total</b>	-	-	<b>1 029 826</b>
<b>C. Autres matières</b>			
Emballages, récipients, etc...	-	-	15 368
Lubrifiants	t	62	1 706
Matières utilisées pour l'entretien et la réparation	-	-	9 694
Petits outils à main, pneumatiques et autres fournitures non dénommées ailleurs	-	-	3 080
<b>Total</b>	-	-	<b>29 848</b>
<b>Total général</b>	-	-	<b>1 102 168</b>

## IMPOTS, TAXES ET DEPENSES DIVERSES

Spécification	Valeur (en 1 000 F)
Montant (non compris la T.V.A. déductible) facturé par des tiers pour l'entretien et la réparation de bâtiments, machines et moyens de transport.	27 334
Montant (non compris la T.V.A. déductible) facturé par des tiers pour le travail à façon effectué pour le compte des établissements.	28 779
Montant de la T.V.A. perçue sur les marchandises et services fournis par les établissements recensés et montant éventuel des timbres fiscaux appliqués sur les factures de vente (taxes de transmission, de luxe, de facture) y compris le montant de la taxe à l'exportation	29 904
Montant de la T.V.A. déductible sur les achats	68 989
Montant des timbres appliqués sur les licences d'exportation, de la taxe de circulation sur les véhicules à moteur, des impôts communaux et provinciaux.	1 841
Montant du précompte immobilier (y compris les additionnels provinciaux et communaux)	5 895
Frais (non compris la T.V.A. déductible) payés pour le transport effectué par des tiers et facturés indépendamment des factures d'achat	9 079
Primes d'assurance contre l'incendie, contre le vol d'autos et contre les dommages résultant d'accidents d'automobiles	7 636
Charges diverses (non compris la T.V.A. déductible) (2)	24 760

(1) Y compris la valeur d'achat (T.V.A. déductible exclue) des marchandises achetées pour être revendues ou cédées telles qu'elles ont été achetées.

(2) Ce poste ne se rapporte pas aux amortissements, aux intérêts, aux loyers et aux impôts.



## PRODUCTION, LIVRAISONS ET STOCKS

Spécification	Unité	Production pour compte propre et à façon pour compte de tiers Quantité	Livraisons en Belgique et à l'étranger		Quantité en stock au 31 décembre 1971
			Quantité	Valeur (en 1 000 F) T.V.A. exclue	
Rubans de peigné	t	29 803	8 733	804 066	1 071
Blousses	t	1 782	1 343	41 313	..
Autres produits et déchets (1)	-	-	-	28 176	-
Total	-	-	-	873 555	-

Spécification	Valeur (en 1 000 F)
Montant facturé par les établissements recensés pour travail à façon, réparation, entretien (T.V.A. exclue)	235 725
Valeur des cessions	610 493
Autres recettes	3 571

## VALEUR DES STOCKS ET DES PRODUITS EN COURS DE FABRICATION

Spécification	Valeur (en 1 000 F) (2)	
	au 1er janvier 1971	au 31 décembre 1971
A. Stocks :		
Combustibles, matières premières et autres produits à mettre en oeuvre (T.V.A. déductible exclue)	136 873	124 231
Produits finis et déchets	142 234	83 946
B. Produits en cours de fabrication	13 475	8 401

(1) Y compris la valeur des ventes (T.V.A. exclue) de marchandises sorties des établissements sans y avoir subi de transformation.

(2) Après déduction du montant total des taxes assimilées au timbre grevant les stocks, quelle que soit la date à laquelle le remboursement aura lieu.

## INVESTISSEMENTS

ETABLISSEMENTS AYANT OCCUPE 20 PERSONNES OU PLUS

Spécification	Valeur (en 1 000 F)
Augmentation du capital investi (T.V.A. déductible exclue)	54 714
Amortissements pour l'ensemble du capital investi :	
- Amortissements du matériel et de l'outillage	49 814
- Amortissements des bâtiments et autres constructions	10 363

## FILATURE DE LA LAINE CARDEE ET DE LA LAINE POUR COUVERTURES

ETABLISSEMENTS OCCUPANT 5 OUVRIERS OU PLUS

ANNEE 1971

REPARTITION DES ETABLISSEMENTS D'APRES LE NOMBRE D'OUVRIERS OCCUPES AU 30 SEPTEMBRE ET NOMBRE D'OUVRIERS ET D'EMPLOYES  
PAR CLASSE D'IMPORTANCE DES ETABLISSEMENTS (1)

Spécification	5 à 19	20 à 49	50 à 99	100 ou plus	Total
Nombre d'établissements	4	12	8	7	31
Nombre d'ouvriers	43	462	586	1 505	2 596
Nombre d'employés	5	57	60	133	255

## PERSONNEL APPOINTE OU SALARIE OCCUPE DANS LES ETABLISSEMENTS AUX 31 MARS, 30 JUIN, 30 SEPTEMBRE ET 31 DECEMBRE 1971

Personnel assujetti à la sécurité sociale pour employés (y compris les chefs d'établissement liés par un contrat d'emploi et les apprentis-employés)				Personnel assujetti à la sécurité sociale pour ouvriers (y compris les apprentis-ouvriers)			
Date	Hommes	Femmes	Total	Date	Hommes	Femmes	Total
31. 3.1971	240	49	289	31. 3.1971	1 533	1 021	2 554
30. 6.1971	221	44	265	30. 6.1971	1 535	1 032	2 567
30. 9.1971	212	43	255	30. 9.1971	1 562	1 034	2 596
31.12.1971	218	45	263	31.12.1971	1 518	1 017	2 535

Nombre d'heures de travail réellement effectuées en 1971 par les ouvriers et les apprentis-ouvriers : 4 571 247 heures

## REPARTITION PAR PROVINCE DU PERSONNEL OCCUPE AU 30 SEPTEMBRE 1971

Provinces	Employés			Ouvriers		
	Hommes	Femmes	Total	Hommes	Femmes	Total
Liège (2)	90	20	110	436	320	756
Flandre orientale (3)	56	15	71	604	319	923
Autres provinces	66	8	74	522	395	917
LE ROYAUME	212	43	255	1 562	1 034	2 596

## DEPENSES DE PERSONNEL

Spécification	Valeur (en 1 000 F)
Appointements bruts payés au personnel assujetti à la sécurité sociale pour employés	86 626
Salaires bruts payés au personnel assujetti à la sécurité sociale pour ouvriers	317 413
Cotisations à la sécurité sociale à charge des employeurs pour :	
le personnel assujetti à la sécurité sociale pour employés	12 862
le personnel assujetti à la sécurité sociale pour ouvriers	126 456
Primes d'assurance contre les accidents de travail	7 894
Autres dépenses de personnel	15 898
Total	567 149

(1) Sur la base de la statistique mensuelle, les établissements occupant moins de 5 ouvriers en septembre ont représenté une fraction négligeable du nombre total d'ouvriers recensés pour ce mois.

(2) Concerne exclusivement les arrondissements de Liège et de Verviers.

(3) Concerne principalement les arrondissements de Saint-Nicolas et de Termonde.

## MATIERES ET PRODUITS CONSOMMES

Spécification	Unité	Quantité	Valeur (en 1 000 F) T.V.A. déductible exclue
<b>A. Combustibles et électricité</b>			
Essence et pétrole	hl	1 050	854
Huiles combustibles	hl	121 860	15 266
Courant électrique acheté ou reçu par cession	kWh	38 372 004	42 002
Autres	-	-	1 455
Total	-	-	59 577
<b>B. Matières premières</b>			
Laine lavée	t	10 986	605 719
Laine carbonisée	t	578	50 846
Déchets de laine (y compris blousses)	t	1 320	43 614
Effilochés	t	93	1 930
Fibres artificielles discontinues	t	3 384	84 670
Fibres synthétiques discontinues	t	9 054	602 332
Autres matières filables	t	201	46 119
Total	-	-	1 435 230
<b>C. Matières d'achèvement</b>			
Savons, huile, alcool, oléine, etc	t	643	17 589
Matières colorantes	t	222	27 375
Autres produits chimiques	t	619	12 450
Total	-	-	57 414
<b>D. Autres matières</b>			
Emballages, récipients, etc.	-	-	16 146
Lubrifiants	t	61	1 064
Matières utilisées pour l'entretien et la réparation	-	-	18 194
Petits outils à main, pneumatiques et autres fournitures non dénommées ailleurs	-	-	2 725
Total	-	-	38 129
Total général	-	-	1 590 350

Valeur totale d'achat (T.V.A. déductible exclue) des marchandises achetées pour être revendues ou cédées telles qu'elles ont été achetées (en 1 000 F) : 33 735

## IMPOTS, TAXES ET DEPENSES DIVERSES

Spécification	Valeur (en 1 000 F)
Montant (non compris la T.V.A. déductible) facturé par des tiers pour l'entretien et la réparation de bâtiments, machines et moyens de transport.	31 942
Montant (non compris la T.V.A. déductible) facturé par des tiers pour le travail à façon effectué pour le compte des établissements.	83 850
Montant de la T.V.A. perçue sur les marchandises et services fournis par les établissements recensés et montant éventuel des timbres fiscaux appliqués sur les factures de vente (taxes de transmission, de luxe, de facture) y compris le montant de la taxe à l'exportation.	55 658
Montant de la T.V.A. déductible sur les achats et remboursement effectivement reçu en 1971 des taxes assimilées au timbre grevant les stocks au 31 décembre 1970.	101 238
Montant des timbres appliqués sur les licences d'exportation, de la taxe de circulation sur les véhicules à moteur, des impôts communaux et provinciaux.	2 903
Montant du précompte immobilier (y compris les additionnels provinciaux et communaux).	6 089
Frais (non compris la T.V.A. déductible) payés pour le transport effectué par des tiers et facturés indépendamment des factures d'achat.	16 701
Primes d'assurance contre l'incendie, contre le vol d'autos et contre les dommages résultant d'accidents d'automobiles.	14 134
Charges diverses (non compris la T.V.A. déductible) (1)	61 531

(1) Ce poste ne se rapporte pas aux amortissements, aux intérêts, aux loyers et aux impôts.

## PRODUCTION, LIVRAISONS ET STOCKS

Spécification	Unité	Production pour compte propre et pour des tiers (travail à façon) Quantité	Livraisons				Stocks au 31 décembre Quantité
			en Belgique		à l'étranger		
			Quantité	Valeur (en 1 000 F) T.V.A exclue	Quantité	Valeur (en 1 000 F)	
A. Fils de laine cardée, y compris rubans de laine cardée	t	12 646	3 858	400 790	4 197	555 826	630
Fils de fibres artificielles et fils de laine et fibres artificielles mélangées	t	3 889	1 259	91 064	326	27 524	121
Fils de laine et fibres synthétiques mélangées y compris fils et rubans de fibres synthétiques	t	11 501	6 462	647 748	(1)	(1)	490
B. Déchets	-	-	-	658	-	-	-
Total	-	-	-	1 140 260	-	583 350	-

Montant facturé (T.V.A. exclue) par les établissements recensés pour les travaux à façon effectués pour des tiers (en 1 000 F) : 189 741

Valeur des cessions (en 1 000 F) : 721 065

Valeur totale (T.V.A. exclue) des ventes de marchandises sorties des établissements sans y avoir subi de transformation (en 1 000 F) : 36 838

Autres recettes (en 1 000 F) (T.V.A. exclue) : 13 458

## VALEUR DES STOCKS ET DES PRODUITS EN COURS DE FABRICATION

Spécification	Valeur (en 1 000 F) (2)	
	au 1 <sup>er</sup> janvier	au 31 décembre
Combustibles, matières premières et autres produits à mettre en oeuvre (T.V.A. déductible exclue)	328 269	299 931
Produits finis et déchets	118 758	94 953
Produits en cours de fabrication	71 201	75 624

(1) Les livraisons à l'étranger ont été ajoutées aux livraisons en Belgique.

(2) Après déduction du montant total des taxes assimilées au timbre grevant les stocks, quelle que soit la date à laquelle le remboursement aura lieu.

## INVESTISSEMENTS

## ETABLISSEMENTS AYANT OCCUPE 20 PERSONNES OU PLUS

(en 1 000 F)

I. Augmentation (T.V.A. déductible exclue)						II. Réduction (T.V.A. exclue)	
Machines, installations et véhicules, neufs et usagés		Construc- tion de bâtiments et d'autres ouvrages	Achats de bâtiments et autres cons- tructions existants et de terrains bâtiés et non bâtiés	Total	Investis- sements sociaux	Total général	Vente de terrains et cession de capitaux fixes usagés
Total	dont véhicu- les pour les transports à l'extérieur						
78 114	1 765	23 701	984	102 799	51	102 850	13 689

III. Amortissements pour l'ensemble du capital investi		IV. Financement des investissements	
Amortissements du matériel et de l'outillage	92 875	Financement par les ressources propres des entreprises	63 294
Amortissements des bâtiments et autres constructions	16 653	Financement par des ressources autres que celles des entreprises	39 556

FABRICATION DE RUBANS, TRESSÉS, PASSEMENTERIES, BOLDUCS  
ET ARTICLES SIMILAIRES

ANNEE 1971

ETABLISSEMENTS OCCUPANT 5 OUVRIERS OU PLUS

REPARTITION DES ETABLISSEMENTS D'APRES DE NOMBRE D'OUVRIERS OCCUPES AU 30 SEPTEMBRE ET NOMBRE D'OUVRIERS ET D'EMPLOYES  
PAR CLASSE D'IMPORTANCE DES ETABLISSEMENTS

Spécification	5 à 9	10 à 19	20 à 49	50 à 99	100 ou plus	Total
Nombre d'établissements	10	15	16	6	4	51
Nombre d'ouvriers	62	223	565	467	642	1 959
Nombre d'employés	31		83	62	91	267

PERSONNEL APPOINTE OU SALARIE OCCUPE DANS LES ETABLISSEMENTS AUX 31 MARS, 30 JUIN, 30 SEPTEMBRE ET 31 DECEMBRE 1971

Personnel assujetti à la sécurité sociale pour employés (y compris les chefs d'établissement liés par un contrat d'emploi et les apprentis-employés)				Personnel assujetti à la sécurité sociale pour ouvriers (y compris les apprentis-ouvriers, mais à l'exclusion des ouvriers à domicile)			
Date	Hommes	Femmes	Total	Date	Hommes	Femmes	Total
31. 3.1971	128	130	258	31. 3.1971	770	1 171	1 941
30. 6.1971	130	131	261	30. 6.1971	773	1 184	1 957
30. 9.1971	132	135	267	30. 9.1971	784	1 175	1 959
31.12.1971	133	133	266	31.12.1971	793	1 164	1 957
				Ouvriers à domicile au 31.12.1971	3	123	126

Nombre d'heures de travail réellement effectuées en 1971 par les ouvriers et les apprentis-ouvriers : 3 504 018

REPARTITION PAR PROVINCE ET PAR ARRONDISSEMENT DU PERSONNEL OCCUPE AU 30.9.1971

Provinces et arrondissements	Employés			Ouvriers		
	Hommes	Femmes	Total	Hommes	Femmes	Total
Province de Brabant	22	15	37	62	159	221
Arrondissement d'Alost	22	40	62	144	322	466
Arrondissement de Gand	39	37	76	300	343	643
Arrondissements de Termonde et de Saint-Nicolas	18	10	28	113	90	203
Province de Flandre orientale	79	87	166	557	755	1 312
Province de Flandre occidentale	4	10	14	28	96	124
Provinces d'Anvers, de Hainaut et de Luxembourg	27	23	50	137	165	302
Le Royaume	132	135	267	784	1 175	1 959

## DEPENSES DE PERSONNEL

Spécification	Valeur (en 1 000 F)
Appointements bruts payés au personnel assujetti à la sécurité sociale pour employés	61 125
Salaires bruts payés au personnel assujetti à la sécurité sociale pour :	
- ouvriers	217 294
- ouvriers à domicile	5 345
Cotisations à la sécurité sociale à charge des employeurs pour :	
- le personnel employé	11 706
- le personnel ouvrier	86 607
- ouvriers à domicile	2 190
Primes d'assurance contre les accidents de travail	3 570
Autres dépenses de personnel	11 691
Total	399 528

## MATIERES ET PRODUITS CONSOMMES

Spécification	Unité	Quantité	Valeur (en 1 000 F) T.V.A. déductible exclue
<b>A. Combustibles et électricité</b>			
Houille et coke	t	99	203
Essence et pétrole	hl	1 315	1 173
Huiles combustibles	hl	41 887	6 625
Gaz de houille, gaz naturel	m <sup>3</sup>	85 777	220
Courant électrique acheté ou reçu par cession	kWh	8 805 897	11 971
Autres	-	-	847
Total	-	-	21 039
<b>B. Matières premières</b>			
Coton	t	1 711	137 640
Lin	t	49	2 534
Jute	t	85	2 807
Fibres de rayonne	t	480	43 404
Rayonne	t	639	60 170
Fils en fibres synthétiques	t	810	91 470
Autres produits textiles	t	131	48 340
Fils de métal	t	15	5 103
Fils en caoutchouc	t	361	34 722
Produits chimiques	-	-	12 957
Autres matières premières non dénommées ailleurs	-	-	22 160
Total	-	-	461 307
<b>C. Autres matières</b>			
Emballages, récipients, etc..	-	-	10 879
Lubrifiants	t	10	317
Matières utilisées pour l'entretien et la réparation	-	-	4 319
Petits outils à main, pneumatiques et autres fournitures non dénommées ailleurs	-	-	1 533
Total	-	-	17 048
Total général	-	-	499 394

Valeur totale d'achat (T.V.A. déductible exclue) des marchandises achetées pour être revendues ou cédées telles qu'elles ont été achetées (en 1 000 F) : 22 539



## IMPOTS, TAXES ET DEPENSES DIVERSES

Spécification	Valeur (en 1 000 F)
Montant (non compris la T.V.A. déductible) facturé par des tiers pour l'entretien et la réparation de bâtiments, machines et moyens de transport	19 372
Montant (non compris la T.V.A. déductible) facturé par des tiers pour le travail à façon effectué pour le compte des établissements	35 151
Montant de la T.V.A. perçue sur les marchandises et services fournis par les établissements recensés et montant éventuel des timbres fiscaux appliqués sur les factures de vente (taxes de transmission, de luxe, de facture) y compris le montant de la taxe à l'exportation	113 876
Montant de la T.V.A. déductible sur les achats et remboursement effectivement reçu en 1971 des taxes assimilées au timbre grevant les stocks au 31 décembre 1970	85 070
Montant des timbres appliqués sur les licences d'exportation, de la taxe de circulation sur les véhicules à moteur, des impôts communaux et provinciaux	1 426
Montant du précompte immobilier (y compris les additionnels provinciaux et communaux)	2 393
Frais (non compris la T.V.A. déductible) payés pour le transport effectué par des tiers et facturés indépendamment des factures d'achat	8 879
Primes d'assurance contre l'incendie, contre le vol d'autos et contre les dommages résultant d'accidents d'automobiles	3 778
Charges diverses (non compris la T.V.A. déductible) (1)	61 174

## PRODUCTION, LIVRAISONS ET STOCKS

Spécification	Unité	Production pour compte propre et à façon pour des tiers Quantité	Livraisons				Quantité en stock au 31.12.1971
			destinées à la Belgique		destinées à l'étranger		
			Quantité	Valeur (en 1 000 F) T.V.A. exclue	Quantité	Valeur (en 1 000 F)	
Produits élastiques :							
Rubans, tresses et articles similaires	t	254	168	37 654	80	14 752	37
Tissus élastiques, bretelles, jarretelles, jarrettières et articles similaires	t	1 338	828	211 571	538	150 141	301
Produits non élastiques :							
Rubans, tresses et articles similaires	t	1 815	838	250 862	982	191 675	78
Passementeries	t	587	396	115 639	195	64 596	21
Lacets	t	99	68	21 999	31	8 125	4
Dentelles, autres produits textiles et déchets	-	-	-	36 855	-	34 979	-
Total	-	-	-	674 580	-	464 268	-

Valeur globale (T.V.A. exclue) des ventes de marchandises sorties des établissements sans y avoir subi de transformation (en 1 000 F) : 12 766

Autres recettes (en 1 000 F) (T.V.A. exclue) : 11 520

## VALEUR DES STOCKS ET DES PRODUITS EN COURS DE FABRICATION

Spécification	Valeur (en 1 000 F)(2)	
	au 1er janvier 1971	au 31 décembre 1971
A. Stocks :		
Combustibles, matières premières et autres produits à mettre en oeuvre (T.V.A. déductible exclue)	113 899	133 761
Produits finis	109 610	112 397
Marchandises destinées à être revendues telles qu'elles ont été achetées (T.V.A. déductible exclue)	4 922	5 820
B. Produits en cours de fabrication	36 411	30 360

(1) Ce poste ne se rapporte pas aux amortissements, aux intérêts, aux loyers et aux impôts

(2) Après déduction du montant total des taxes assimilées au timbre grevant les stocks, quelle que soit la date à laquelle le remboursement aura lieu

## INDUSTRIE DE LA BONNETERIE

## ETABLISSEMENTS OCCUPANT 5 OUVRIERS OU PLUS (1)

ANNEE 1971

## REPARTITION DES ETABLISSEMENTS D'APRES LE NOMBRE D'OUVRIERS OCCUPES AU 30 SEPTEMBRE ET NOMBRE D'OUVRIERS ET D'EMPLOYES PAR CLASSE D'IMPORTANCE DES ETABLISSEMENTS

Spécification	5 à 9	10 à 19	20 à 49	50 à 99	100 à 199	200 ou plus	Total
Nombre d'établissements	62	86	130	63	31	10	382
Nombre d'ouvriers (2)	384	1 219	4 041	4 298	4 223	3 435	17 600
Nombre d'employés	38	120	335	543	422	509	1 967

## PERSONNEL APPOINTE OU SALARIE OCCUPE DANS LES ETABLISSEMENTS AUX 31 MARS, 30 JUIN, 30 SEPTEMBRE ET 31 DECEMBRE 1971

Personnel assujetti à la sécurité sociale pour employés (y compris les chefs d'établissement liés par un contrat d'emploi et les apprentis-employés)				Personnel assujetti à la sécurité sociale pour ouvriers (y compris les apprentis-ouvriers, mais à l'exclusion des ouvriers à domicile)			
Date	Hommes	Femmes	Total	Date	Hommes	Femmes	Total
31. 3.1971	1 039	951	1 990	31. 3.1971	3 069	14 437	17 506
30. 6.1971	1 035	942	1 977	30. 6.1971	3 024	14 298	17 322
30. 9.1971	1 024	943	1 967	30. 9.1971	3 032	14 568	17 600
31.12.1971	1 026	937	1 963	31.12.1971	3 012	14 434	17 446

Nombre d'heures de travail réellement effectuées en 1971 par les ouvriers et les apprentis-ouvriers : 31 202 545

## REPARTITION PAR PROVINCE DU PERSONNEL OCCUPE AU 30 SEPTEMBRE

Provinces	Employés			Ouvriers (2)		
	Hommes	Femmes	Total	Hommes	Femmes	Total
Anvers (3)	18	26	44	86	437	523
Brabant (4)	164	186	350	353	1 329	1 682
Hainaut (5)	201	136	337	567	2 428	2 995
Liège, Limbourg et Luxembourg (6)	44	58	102	215	627	842
Flandre orientale (7)	555	486	1 041	1 733	8 837	10 570
Flandre occidentale (8)	42	51	93	78	910	988
Le Royaume	1 024	943	1 967	3 032	14 568	17 600

- (1) Sur la base de la statistique mensuelle, les établissements occupant moins de 5 ouvriers en octobre 1971 ont représenté 0,4 % du nombre total d'ouvriers recensés pour ce mois.
- (2) Non compris les ouvriers à domicile.
- (3) Concerne principalement l'arrondissement de Malines.
- (4) Concerne principalement les communes suivantes : Anderlecht (470 ouvriers), Bruxelles (191 ouvriers), Forest (132 ouvriers), Schaerbeek (146 ouvriers).
- (5) Concerne principalement les communes de Quevaucamps (711 ouvriers), de Leuze (1 031 ouvriers), de Mouscron (437 ouvriers) et de Tournai (260 ouvriers).
- (6) Concerne principalement les arrondissements de Verviers, de Maaseik et de Marche-en-Famenne.
- (7) Concerne principalement les communes suivantes : Alost (1 422 ouvriers), Zottegem (1 050 ouvriers), Wetteren (413 ouvriers), Gand (337 ouvriers) et Saint-Nicolas (4 510 ouvriers).
- (8) Concerne spécialement les arrondissements de Bruges, de Courtrai et de Tielt.

## IMPOTS, TAXES ET DEPENSES DIVERSES

Spécification	Valeur (en 1 000 F)
Montant (non compris la T.V.A. déductible) facturé par des tiers pour l'entretien et la réparation de bâtiments, machines et moyens de transport	132 953
Montant (non compris la T.V.A. déductible) facturé par des tiers pour le travail à façon effectué pour le compte des établissements	473 380
Montant de la T.V.A. perçue sur les marchandises et services fournis par les établissements recensés et montant éventuel des timbres fiscaux appliqués sur les factures de vente (taxes de transmission, de luxe, de facture) y compris le montant de la taxe à l'exportation	945 139
Montant de la T.V.A. déductible sur les achats et remboursement effectivement reçu en 1971 des taxes assimilées au timbre grevant les stocks au 31 décembre 1970	684 796
Montant des timbres appliqués sur les licences d'exportation, de la taxe de circulation sur les véhicules à moteur, des impôts communaux et provinciaux	9 460
Montant du précompte immobilier (y compris les additionnels provinciaux et communaux).	21 892
Frais (non compris la T.V.A. déductible) payés pour le transport effectué par des tiers et facturés indépendamment des factures d'achat	522 241
Primes d'assurance contre l'incendie, contre le vol d'autos et contre les dommages résultant d'accidents d'automobiles	29 076
Charges diverses (non compris la T.V.A. déductible) (1)	436 464

## PRODUITS FABRIQUES OU ACHEVES, LIVRAISONS ET STOCKS

Spécification	Unité	Produits fabriqués dans les établissements pour compte propre et à façon pour des tiers Quantité	Produits livrés				Quantité en stock au 31.12.1971
			destinés à la Belgique		destinés à l'étranger		
			Quantité	Valeur (en 1 000 F) (T.V.A. exclue)	Quantité	Valeur (en 1 000 F)	
I. Tissus à mailles :							
a) pour sous-vêtements	t	1 324 (2)	1 541	238 882	(3)	(3)	469
b) pour vêtements de dessus et autres	t	3 801 (2)	2 509	733 354	3 061	1 025 097	1 015
II. Articles finis :							
Sous-vêtements	1 000 dz.	3 110	2 641	998 857	402	176 080	378
Bas pour dames en fils de fibres synthétiques sur métiers "cotton" et sur métiers circulaires	1 000 dz. de paires	872	691	125 207	192	24 377	189
Bas culottes (panties)	1 000 dz. de pièces	2 490	2 026	519 941	360	52 912	553
Chaussettes, bas 3/4, socquettes, etc... :							
a) en fils synthétiques	1 000 dz. de paires	1 226	788	206 979	314	62 402	248
b) autres	1 000 dz. de paires	1 179	720	230 390	311	118 316	271
Vêtements de dessus	1 000 pièces	22 693	13 808	2 926 264	8 551	1 614 089	1 623
Maillots de bain	1 000 pièces	306	319	30 746	(3)	(3)	65
Autres	-	-	-	29 014	-	46 148	-
III. Déchets	-	-	-	7 602	-	694	-
Total	-	-	-	6 047 236	-	3 120 115	-

(1) Ce poste ne se rapporte pas aux amortissements, aux intérêts, aux loyers ni aux impôts

(2) Les chiffres comprennent uniquement les tissus à mailles destinés pour la livraison à des tiers

(3) Les chiffres des livraisons à l'étranger sont ajoutés à ceux des livraisons en Belgique

Montant (T.V.A. exclue) facturé par les établissements recensés pour le travail à façon, les réparations, l'entretien exécutés pour des tiers (en 1 000 F) : 169 281

Montant des indemnités reçues des compagnies d'assurance pour dommages subis par suite d'incendie, vol d'autos et accidents d'automobiles (en 1 000 F) : 25 026

Valeur globale (T.V.A. exclue) des ventes de marchandises sorties des établissements sans y avoir subi de transformation (en 1 000 F) : 176 709

Autres recettes (en 1 000 F) : 29 248

#### VALEUR DES STOCKS ET DES PRODUITS EN COURS DE FABRICATION

Spécification	Valeur (en 1 000 F) (1)	
	au 1er janvier	au 31 décembre
Combustibles, matières premières et autres produits à mettre en oeuvre, T.V.A. déductible exclue	849 438	904 810
Produits finis et déchets	615 401	674 964
Marchandises destinées à être revendues telles qu'elles ont été achetées, T.V.A. déductible exclue	33 766	37 758
Produits en cours de fabrication autres que l'équipement lourd et constructions en cours d'exécution	232 383	236 394

#### INVESTISSEMENTS

##### ETABLISSEMENTS AYANT OCCUPE 20 PERSONNES OU PLUS

(en 1 000 F)

I. Augmentation (T.V.A. déductible exclue)						II. Réduction du capital investi (T.V.A. exclue)	
Machines, installations et véhicules neufs et usages		Construction de bâtiments et autres ouvrages	Achats de bâtiments et autres constructions existants et de terrains bâtis et non bâtis	Total	Investissements sociaux	Total général	
Total	dont véhicules pour les transports à l'extérieur						
420 839	20 037	40 042	27 848	488 729	2 146	490 875	64 779
III. Amortissements pour l'ensemble du capital investi				IV. Financement des investissements			
Amortissements du matériel et de l'outillage		301 453		Financement par les ressources propres des entreprises		387 479	
Amortissements des bâtiments et autres constructions		34 058		Financement par des ressources autres que celles des entreprises		103 396	

(1) Après déduction du montant total des taxes assimilées au timbre grevant les stocks, quelle que soit la date à laquelle le remboursement aura lieu

## INDUSTRIE DE L'EAU

ANNEE 1971

## ETABLISSEMENTS OCCUPANT 5 OUVRIERS OU PLUS

REPARTITION DES ETABLISSEMENTS D'APRES LE NOMBRE D'OUVRIERS OCCUPES AU 30 SEPTEMBRE ET NOMBRE D'OUVRIERS ET D'EMPLOYES PAR CLASSE D'IMPORTANCE DES ETABLISSEMENTS

Spécification	5 à 9	10 à 19	20 à 49	50 à 199	200 ou plus	Total
Nombre d'établissements	9	13	5	4	4	35
Nombre d'ouvriers	68	189	132	410	3 709	4 508
Nombre d'employés	20	82	44	169	1 952	2 267

PERSONNEL APPOINTE OU SALARIE OCCUPE DANS LES ETABLISSEMENTS AUX 31 MARS, 30 JUIN, 30 SEPTEMBRE ET 31 DECEMBRE 1971

Personnel assujéti à la sécurité sociale ou aux caisses communales de pensions pour employés (y compris les chefs d'établissement liés par un contrat d'emploi et les apprentis-employés)				Personnel assujéti à la sécurité sociale ou aux caisses communales de pensions pour ouvriers (y compris les apprentis-ouvriers)			
Date	Hommes	Femmes	Total	Date	Hommes	Femmes	Total
31. 3.1971	1 944	294	2 238	31. 3.1971	4 293	112	4 405
30. 6.1971	1 956	297	2 253	30. 6.1971	4 372	116	4 488
30. 9.1971	1 959	308	2 267	30. 9.1971	4 395	113	4 508
31.12.1971	1 980	320	2 300	31.12.1971	4 423	116	4 539

Nombre d'heures de travail réellement effectuées en 1971 par les ouvriers et les apprentis-ouvriers : 8 659 576 heures.

## DEPENSES DE PERSONNEL

Spécification	Valeur (en 1 000 F)
Appointements bruts payés au personnel assujéti à la sécurité sociale pour employés	43 486
Salaires bruts payés au personnel assujéti à la sécurité sociale pour ouvriers	224 571
Appointements bruts payés au personnel inscrit aux caisses communales de pensions et autres	582 672
Salaires bruts payés au personnel inscrit aux caisses communales de pensions et autres	644 991
Cotisations à la sécurité sociale à charge des employeurs et afférentes :	
aux appointements visés ci-dessus	12 617
aux salaires visés ci-dessus	78 970
Versements aux caisses communales de pensions pour employés et ouvriers à charge des communes et régies communales afférentes :	
aux appointements visés ci-dessus	76 749
aux salaires visés ci-dessus	73 910
Autres dépenses de personnel en ce qui concerne le personnel assujéti à la sécurité sociale :	
- primes d'assurance contre les accidents de travail	6 213
- autres dépenses de personnel	25 949
Autres dépenses de personnel en ce qui concerne le personnel assujéti aux caisses communales de pensions et autres :	
- primes d'assurance contre les accidents de travail	22 449
- autres dépenses de personnel	125 476
Total	1 918 053

## MATIERES CONSOMMEES

Spécification	Unité	Quantité	Valeur (en 1 000 F) T.V.A. déductible exclue
<b>A. Combustibles et électricité</b>			
Houille, agglomérés de houille et coke	t	807	1 569
Essence et pétrole	hl	24 427	17 231
Huiles combustibles	hl	86 881	14 659
Courant électrique acheté ou reçu par cession	kWh	148 262 296	164 401
Autres	-	-	1 436
<b>Total</b>	-	-	199 296
<b>B. Matières premières</b>			
Tuyaux :			
- en asbeste ciment	t	2 781	32 866
- en fonte	t	1 059	14 551
- en plomb	t	41	931
- en acier	t	3 189	52 494
- en autres matières	t	22 846	86 802
Compteurs	-	-	68 241
Autre matériel	-	-	102 009
Matériaux de construction et autres produits	-	-	68 931
Eau achetée	m3	72 833 892	202 109
<b>Total</b>	-	-	628 934
<b>C. Autres matières</b>			
Lubrifiants	t	71	1 587
Matières utilisées pour l'entretien et la réparation	-	-	13 787
Petits outils à main, pneumatiques et autres fournitures non dénommées ailleurs (1)	-	-	7 533
<b>Total</b>	-	-	22 907
<b>Total général</b>	-	-	851 197

## IMPOTS, TAXES ET DEPENSES DIVERSES

Spécification	Valeur (en 1 000 F)
Montant (non compris la T.V.A. déductible) facturé par des tiers pour l'entretien et la réparation de bâtiments, machines et moyens de transport.	48 980
Montant (non compris la T.V.A. déductible) facturé par des tiers pour le travail à façon effectué pour le compte des établissements.	869 704
Montant de la T.V.A. perçue sur les marchandises et services fournis par les établissements recensés et montant éventuel des timbres fiscaux appliqués sur les factures de vente (taxes de transmission, de luxe, de facture) y compris le montant de la taxe à l'exportation.	218 710
Montant de la T.V.A. déductible sur les achats et remboursement effectivement reçu en 1971 des taxes assimilées au timbre grevant les stocks au 31 décembre 1970.	197 235
Montant du précompte immobilier (y compris les additionnels provinciaux et communaux).	835
Frais (non compris la T.V.A. déductible) payés pour le transport effectué par des tiers et facturés indépendamment des factures d'achat.	584
Primes d'assurance contre l'incendie, contre le vol d'autos et contre les dommages résultant d'accidents d'automobiles.	8 302
Charges diverses (non compris la T.V.A. déductible) (2)	116 821

(1) Y compris la valeur totale d'achat (T.V.A. déductible exclue) des marchandises achetées pour être revendues ou cédées telles qu'elles ont été achetées.

(2) Ce poste ne se rapporte pas aux amortissements, aux intérêts, aux loyers et aux impôts.

## PRODUCTION ET VENTES

Spécification	Unité	Quantité
1. Volume d'eau capté	1 000 m3	451 581
2. Volume cédé par d'autres sociétés	1 000 m3	72 834
3. Volume cédé à d'autres sociétés	1 000 m3	71 077
4. Pertes	1 000 m3	58 702
Total disponible pour la distribution	1 000 m3	394 636

Spécification	Valeur (en 1 000 F)
Montant des ventes	2 926 628
Valeur globale des constructions et de l'équipement lourd achevés pour l'usage propre des établissements et au moyen de leur propre main-d'oeuvre et montant facturé à des tiers pour le placement de tuyaux, conduites et autre matériel (T.V.A. exclue)	1 185 405
Indemnités reçues des compagnies d'assurance pour des dommages subis par suite d'incendie, vol d'autos et accidents d'automobiles	1 109
Valeur des ventes de marchandises achetées pour être revendues telles quelles (T.V.A. exclue)	949
Subsides	583 120

## VALEUR DES STOCKS

Spécification	Valeur (en 1 000 F) (1)	
	au 1.1.1971	au 31.12.1971
Combustibles, matières premières et autres produits à mettre en oeuvre; marchandises destinées à être revendues telles qu'elles ont été achetées, équipement lourd et constructions en cours d'exécution	1 741 716	1 779 795

(1) Après déduction du montant total des taxes assimilées au timbre grevant les stocks, quelle que soit la date à laquelle le remboursement aura lieu.

## INVESTISSEMENTS

## ETABLISSEMENTS AYANT OCCUPE 20 PERSONNES OU PLUS

(en 1 000 F)

I. Augmentation (T.V.A. déductible exclue)			II. Réduc- tion (T.V.A. exclue)	III. Amortissements pour l'ensemble du capital investi		IV. Financement des investissements		
Machines, installations et véhicules, neufs et usagés	Construction et achats de bâtiments et autres cons- tructions existants et de terrains bâti et non bâti	Total général		Vente de terrains et cession de capitaux fixes usagés	Amortissements du matériel et de l'outil- lage	Amortissements des bâtiments et autres constructions	Financement par les res- sources pro- pres des entreprises	Financement par des res- sources autres que celles des entreprises
Total	dont véhi- cules pour les trans- ports à l'extérieur							
120 168	25 277	1 595 070	1 655 238	27 848	88 887	267 461	270 396	1 384 842



## INDUSTRIE DE LA TERRE CUITE

## ETABLISSEMENTS OCCUPANT 5 OUVRIERS OU PLUS

ANNEE 1971

REPARTITION DES ETABLISSEMENTS D'APRES LE NOMBRE D'OUVRIERS OCCUPES AU 30 SEPTEMBRE ET NOMBRE D'OUVRIERS  
ET D'EMPLOYES PAR CLASSE D'IMPORTANCE DES ETABLISSEMENTS

Spécification	5 à 9	10 à 19	20 à 49	50 à 99	100 à 199	200 ou plus	Total
Nombre d'établissements	21	50	52	22	10	3	158
Nombre d'ouvriers	138	735	1 711	1 538	1 391	731	6 244
Nombre d'employés	4	50	123	154	118	57	506

## PERSONNEL APPOINTE OU SALARIE OCCUPE DANS LES ETABLISSEMENTS AUX 31 MARS, 30 JUIN, 30 SEPTEMBRE ET 31 DECEMBRE 1971

Personnel assujetti à la sécurité sociale pour employés (y compris les chefs d'établissement liés par un contrat d'emploi et les apprentis-employés)				Personnel assujetti à la sécurité sociale pour ouvriers (y compris les apprentis-ouvriers)			
Date	Hommes	Femmes	Total	Date	Hommes	Femmes	Total
31. 3.1971	409	100	509	31. 3.1971	5 800	300	6 100
30. 6.1971	409	102	511	30. 6.1971	5 849	621	6 470
30. 9.1971	403	103	506	30. 9.1971	5 698	546	6 244
31.12.1971	403	98	501	31.12.1971	4 874	150	5 024

Nombre d'heures de travail réellement effectuées en 1971 par les ouvriers et les apprentis-ouvriers : 11 125 927 heures

## REPARTITION PAR PROVINCE ET PAR ARRONDISSEMENT DU PERSONNEL OCCUPE AU 30 SEPTEMBRE

Spécification	Employés			Ouvriers		
	Hommes	Femmes	Total	Hommes	Femmes	Total
Arrondissement d'Anvers	170	39	209	1 773	504	2 277
Arrondissements de Malines et de Turnhout	71	12	83	871	8	879
Province d'Anvers	241	51	292	2 644	512	3 156
Province de Brabant	15	9	24	284	4	288
Province de Hainaut	38	10	48	713	11	724
Province de Limbourg	17	5	22	347	4	351
Province de Flandre orientale	42	8	50	662	15	677
Province de Flandre occidentale	43	15	58	859	-	859
Autres provinces	7	5	12	189	-	189
Le Royaume	403	103	506	5 698	546	6 244

## DEPENSES DE PERSONNEL

Spécification	Valeur (en 1 000 F)
Appointements bruts payés au personnel assujéti à la sécurité sociale pour employés	139 574
Salaires bruts payés au personnel assujéti à la sécurité sociale pour ouvriers	944 243
Cotisations à la sécurité sociale à charge des employeurs pour :	
a) le personnel assujéti à la sécurité pour employés	25 395
b) le personnel assujéti à la sécurité pour ouvriers	367 808
Primes d'assurance contre les accidents de travail	32 028
Autres dépenses de personnel	71 026
Total	1 580 074

## MATIERES CONSOMMEES

Spécification	Unité	Quantité	Valeur (en 1 000 F) T.V.A. déductible exclue
<b>A. Combustibles et électricité</b>			
Houille et agglomérés de houille	t	35 545	43 299
Coke	t	4 185	4 099
Essence et pétrole	hl	8 327	7 586
Huiles combustibles	hl	1 912 106	241 338
Gaz de pétrole liquéfié	t	7 213	13 358
Gaz de houille, gaz naturel	m3	22 633 218	31 014
Electricité achetée ou reçue par cession	kWh	126 807 701	145 953
Autres	-	-	6 383
Total	-	-	493 030
<b>B. Matières premières</b>			
Argile fournie par des tiers	t	285 307	33 687
Argile provenant de terrains loués	t	351 144	3 723
Argile provenant de terrains propres	t	3 653 824	16 577
Autres	-	-	73 848
Total	-	-	127 835
<b>C. Autres matières</b>			
Emballages, récipients, etc...	-	-	28 529
Lubrifiants	t	335	6 765
Matières utilisées pour l'entretien et la réparation	-	-	60 337
Petits outils à main, pneumatiques et autres fournitures non dénommées ailleurs	-	-	7 857
Total	-	-	103 488
Total général	-	-	724 353

Valeur totale d'achat (T.V.A. déductible exclue) de marchandises achetées en 1971 pour être revendues ou cédées telles qu'elles ont été achetées (en 1 000 F) : 44 829

## IMPOTS, TAXES ET DEPENSES DIVERSES

Spécification	Valeur (en 1 000 F)
Montant (non compris la T.V.A. déductible) facturé par des tiers pour l'entretien et la réparation de bâtiments, machines et moyens de transport	139 387
Montant (non compris la T.V.A. déductible) facturé par des tiers pour le travail à façon effectué pour le compte des établissements	14 032
Montant de la T.V.A. perçue sur les marchandises et services fournis par les établissements recensés et montant éventuel des timbres fiscaux appliqués sur les factures de vente (taxes de transmission, de luxe, de facture) y compris le montant de la taxe à l'exportation	491 444
Montant de la T.V.A. déductible sur les achats et remboursement effectivement reçu en 1971 des taxes assimilées au timbre grevant les stocks au 31 décembre 1970	183 089
Montant des timbres appliqués sur les licences d'exportation, de la taxe de circulation sur les véhicules à moteur, des impôts communaux et provinciaux	13 630
Montant du précompte immobilier (y compris les additionnels provinciaux et communaux)	21 349
Frais (non compris la T.V.A. déductible) payés pour le transport effectué par des tiers et facturés indépendamment des factures d'achat	26 463
Primes d'assurance contre l'incendie, contre le vol d'autos et contre les dommages résultant d'accidents d'automobiles	13 403
Charges diverses (non compris la T.V.A. déductible) (1)	98 029

(1) Ce poste ne se rapporte pas aux amortissements, aux intérêts, aux loyers et aux impôts.

## PRODUCTION, LIVRAISONS ET STOCKS

Produits	Unité	Produits fabriqués ou achevés dans les établissements pour compte propre et pour des tiers (travail à façon) Quantité	Produits livrés destinés à la Belgique et à l'étranger		Quantité en stock au 31 décembre (produits cuits)
			Quantité	Valeur (en 1 000 F) T.V.A. exclue	
<b>A. Produits finis :</b>					
1. Briques ordinaires					
Formats : Rijnvorm	t	311 522	274 606	205 307	70 826
Waalvorm	t	53 426	50 202	26 441	6 145
Boerkens	t	334 475	324 900	189 537	69 079
Bruxelles	t	105 525	105 302	59 576	9 599
Standard (Module 65	t	661 488	623 865	359 125	94 618
(Module 57	t	95 817	86 918	61 402	16 368
Côte	t	117 793	113 563	52 910	16 623
Autres	t	191 515	184 373	124 847	33 486
2. Briques de parement :					
a) Moulées à la main :					
Paepesteen	t	29 784	26 069	49 745	11 548
Autres	t	117 724	118 418	195 397	19 962
b) Moulées à la machine					
Tuyaux de drainage	t	6 387	7 322	9 663	6 620
Protège-câbles	t	29 715	39 850	42 349	8 687
Briques creuses pour hourdis	t	121 377	56 443	65 137	25 407
Autres briques creuses	t	1 087 438	1 023 611	739 811	211 401
Produits divers en terre cuite autres que tuiles, céramique architecturale, poterie à fleurs, poterie colombophile ménagère et artistique	t	8 302	8 788	22 203	1 137
B. Autres produits : déchets, y compris argile extraite par les établissements recensés et destinée à la vente	-	-	-	174 321	-
<b>Total</b>	-	-	-	2 741 033	-

Valeur totale des livraisons (T.V.A. exclue) (en 1 000 F) : en Belgique : 2 645 808  
à l'étranger : 95 225

Constructions et équipement lourd entrepris par les établissements recensés pour leur usage propre, au moyen de leur propre main-d'oeuvre et en dehors de leur activité courante (en 1 000 F) (T.V.A. exclue) : 21 683

Montant facturé à d'autres établissements pour services rendus (en 1 000 F) (T.V.A. exclue) : 3 893

Indemnités reçues des compagnies d'assurance pour dommages subis par suite d'incendie, vol d'autos et accidents d'automobiles (en 1 000 F) : 85

Valeur totale des produits cédés à d'autres établissements des entreprises ou à d'autres divisions des établissements (en 1 000 F) : 11 271

Valeur globale des ventes de marchandises sorties des établissements recensés sans y avoir subi de transformation (en 1 000 F) (T.V.A. exclue) : 47 590

Autres recettes (en 1 000 F) : 496

## VALEUR DES STOCKS ET DES PRODUITS EN COURS DE FABRICATION

Spécification	Valeur (en 1 000 F) (1)	
	au 1 <sup>er</sup> janvier	au 31 décembre
<b>A. Stocks</b>		
Combustibles, matières premières et autres produits à mettre en oeuvre (T.V.A. déductible exclue)	57 853	57 199
Produits finis et déchets	342 201	530 645
Marchandises destinées à être revendues telles qu'elles ont été achetées (T.V.A. déductible exclue)	28 067	31 670
<b>B. Produits en cours de fabrication et constructions en cours d'exécution :</b>		
Produits en cours de fabrication autres que l'équipement lourd	119 187	118 837
Equipement lourd en cours de fabrication et constructions en cours d'exécution	18 437	18 665

## INVESTISSEMENTS

## ETABLISSEMENTS AYANT OCCUPE 20 PERSONNES OU PLUS

(en 1 000 F)

I. Augmentation (T.V.A. déductible exclue)							II. Réduction (T.V.A. exclue)		
Machines, installations et véhicules neufs et usagés		Construction de bâtiments et d'autres ouvrages	Achats de bâtiments et autres constructions existants et de terrains bâtis et non bâtis		Total	Investissements sociaux	Total général	Vente de terrains et cession de capitaux fixes usagés	
Total	dont véhicules pour les transports à l'extérieur		Total	dont terrains non bâtis				Total	dont terrains non bâtis
340 983	14 694	106 322	26 732	9 586	474 037	1 652	475 689	66 417	21 529
III. Amortissements pour l'ensemble du capital investi					IV. Financement des investissements				
Amortissements du matériel et de l'outillage			257 887		Financement par les ressources propres des entreprises			236 523	
Amortissements des bâtiments et autres constructions			70 451		Financement par des ressources autres que celles des entreprises			239 166	

(1) Après déduction du montant total des taxes assimilées au timbre grevant les stocks, quelle que soit la date à laquelle le remboursement aura lieu

## INDUSTRIE DE LA TRANSFORMATION DES MATIERES PLASTIQUES

## ETABLISSEMENTS OCCUPANT 5 OUVRIERS OU PLUS

ANNEE 1970

## REPARTITION DES ETABLISSEMENTS D'APRES LE NOMBRE D'OUVRIERS OCCUPES AU 30 SEPTEMBRE ET NOMBRE D'OUVRIERS ET D'EMPLOYES PAR CLASSE D'IMPORTANCE DES ETABLISSEMENTS

Spécification	5 à 9	10 à 19	20 à 49	50 à 99	100 à 199	200 ou plus	Total
Nombre d'établissements	16	32	49	30	15	11	153
Nombre d'ouvriers	113	462	1 563	2 139	2 133	3 590	10 000
Nombre d'employés	32	115	301	571	567	1 099	2 685

## PERSONNEL APPOINTE OU SALARIE OCCUPE DANS LES ETABLISSEMENTS AUX 31 MARS, 30 JUIN, 30 SEPTEMBRE ET 31 DECEMBRE 1970

Personnel assujéti à la sécurité sociale pour employés (y compris les chefs d'établissement liés par un contrat d'emploi et les apprentis-employés)				Personnel assujéti à la sécurité sociale pour ouvriers (y compris les apprentis-ouvriers)			
Date	Hommes	Femmes	Total	Date	Hommes	Femmes	Total
31. 3.1970	1 925	763	2 688	31. 3.1970	6 896	2 628	9 524
30. 6.1970	1 921	769	2 690	30. 6.1970	6 917	2 711	9 628
30. 9.1970	1 907	778	2 685	30. 9.1970	7 142	2 858	10 000
31.12.1970	1 920	788	2 708	31.12.1970	7 094	2 702	9 796

Nombre d'heures de travail réellement effectuées en 1970 par les ouvriers et les apprentis-ouvriers : 17 788 921

## REPARTITION PAR PROVINCE DU PERSONNEL OCCUPE AU 30 SEPTEMBRE 1970

Provinces	Employés			Ouvriers		
	Hommes	Femmes	Total	Hommes	Femmes	Total
Anvers	251	101	352	1 231	413	1 644
Brabant	426	160	586	829	607	1 436
Hainaut	157	71	228	701	282	983
Liège	160	120	280	596	153	749
Limbourg	220	49	269	969	368	1 337
Namur	79	37	116	235	100	335
Flandre orientale	496	183	679	1 920	742	2 662
Flandre occidentale	118	57	175	661	193	854
Le Royaume	1 907	778	2 685	7 142	2 858	10 000

## DEPENSES DE PERSONNEL

Spécification	Valeur (en 1 000 F)
Appointements bruts payés au personnel assujéti à la sécurité sociale pour employés	627 629
Salaires bruts payés au personnel assujéti à la sécurité sociale pour ouvriers	1 231 277
Cotisations à la sécurité sociale à charge des employeurs pour :	
- le personnel assujéti à la sécurité sociale pour employés	101 181
- le personnel assujéti à la sécurité sociale pour ouvriers	429 641
Primes d'assurance contre les accidents de travail	42 475
Autres dépenses de personnel	155 407
Total	2 587 610

## MATIERES CONSOMMEES

Spécification	Unité	Quantité	Valeur (en 1 000 F)
<b>A. Combustibles et électricité</b>			
Houille et coke	t	88	218
Esence et pétrole	hl	9 974	8 819
Huiles combustibles	hl	309 201	43 357
Gaz de pétrole liquéfié	t	583	1 722
Gaz de houille, gaz naturel	m3	941 585	1 935
Electricité achetée ou reçue par cession et produite dans les établissements	kWh	175 120 654	167 528
Autres	-	-	6 499
<b>Total</b>	-	-	<b>230 078</b>
<b>B. Matières premières</b>			
<b>I. Produits bruts :</b>			
Produits de condensation, de polycondensation et de polyaddition			
résines phénoplastes	t	825	19 797
résines aminoplastes	t	293	6 420
résines polyester	t	4 171	106 842
résines polyamides	t	1 339	88 558
silicones	t	146	24 906
autres résines	t	16 722	452 634
Produits dérivés de la cellulose	t	2 489	122 812
Produits de polymérisation et copolymérisation :			
polyéthylène	t	62 996	1 033 528
polystyrène et ses copolymères	t	23 093	414 390
chlorure de polyvinyle (P.V.C.)	t	24 764	421 670
polypropylène	t	1 538	40 082
polymères acryliques, méthacryliques et copolymères acrylométhacryliques	t	326	9 264
résines acétales	t	86	6 951
chlorure de polyvinylidène et copolymères de chlorure de vinylidène et de chlorure de vinyle	t	2 988	46 242
autres	t	4 421	76 850
Autres matières plastiques	t	6 994	302 218
<b>II. Produits semi-ouvrés utilisés comme matières premières :</b>			
Poudres à mouler	t	5 639	117 958
Perles, granulés, chips, compounds ; à base de P.V.C.	t	8 029	156 179
autres	t	2 446	48 130
Blocs, plaques, feuilles brutes ou finies	-	-	373 659
<b>III. Produits auxiliaires :</b>			
Plastifiants	t	4 422	119 654
Colorants	t	704	70 462
Stabilisants	t	675	47 486
Solvants	t	2 210	21 172
Matières de charge	-	-	3 599
Autres produits chimiques et émulsions	t	4 493	118 159
Textiles	t	1 403	96 530
Accessoires métalliques	t	1 448	109 057
Fibres de verre	t	901	38 553
Papier, carton	t	5 321	69 784
Divers	-	-	159 325
<b>Total</b>	-	-	<b>4 722 871</b>
<b>C. Autres matières</b>			
Emballages, récipients, etc...	-	-	161 532
Lubrifiants	t	245	5 767
Matières utilisées pour l'entretien et la réparation	-	-	104 583
Petits outils à main, pneumatiques et autres fournitures n.d.a.	-	-	49 066
<b>Total</b>	-	-	<b>320 948</b>
<b>Total général</b>	-	-	<b>5 273 897</b>

Valeur totale d'achat des marchandises achetées en 1970 pour être revendues ou cédées telles qu'elles ont été achetées (en 1 000 F) ; 486 370.

## DEPENSES DIVERSES

Spécification	Valeur (en 1 000 F)
Palements à des tiers pour l'entretien et la réparation de bâtiments, machines et moyens de transport	201 605
Montant facturé aux établissements recensés pour le travail à façon effectué pour leur compte	98 156
Timbres fiscaux appliqués sur les factures de vente (taxe de transmission, de luxe, de facture)	316 778
Timbres appliqués sur les licences d'exportation, taxe de circulation sur les véhicules à moteur, impôts communaux et provinciaux	13 363
Précompte immobilier (y compris les additionnels provinciaux et communaux)	14 960
Frais payés pour le transport effectué par des tiers et facturés indépendamment des factures d'achat	136 506
Primes d'assurance contre l'incendie, le vol d'autos et les dommages résultant d'accidents d'automobiles	56 378
Charges diverses (1)	541 211

## PRODUITS FABRIQUES OU ACHEVES, LIVRAISONS ET STOCKS

Spécification	Unité	Produits fabriqués ou achevés pour compte propre et pour des tiers (travail à façon) Quantité	Produits livrés destinés à la Belgique et à l'étranger		Quantité en stock au 31.12.1970
			Quantité	Valeur (en 1 000 F)	
<b>PRODUITS FINIS EN :</b>					
<b>Résines phénoplastes :</b>					
Articles moulés	t	3 547	1 323	127 120	175
Autres	t	437	436	48 986	22
<b>Résines aminoplastes</b>					
	t	1 481	1 355	86 843	257
<b>Polyesters et alkydes :</b>					
Plaques planes	t	151	121	10 743	45
Plaques ondulées	t	2 101	2 014	123 216	428
Articles moulés	t	271	231	25 034	54
Articles formés	t	241	243	38 095	10
Autres	t	73	72	14 258	
<b>Polyamides :</b>					
Articles moulés	t	761	724	102 720	345
Autres	t	2 394	2 210	249 210	
<b>Polyuréthane</b>					
	t	27 268	26 699	1 349 824	1 390
<b>Polyéthylène :</b>					
Feuilles minces (moins de 0,75 mm)	t	20 349	18 202	561 200	2 149
Articles moulés	t	10 539	10 765	789 424	1 529
Articles extrudés (profilés)	t	467	455	41 885	56
Articles soufflés	t	9 702	7 794	532 080	3 146
Tuyaux	t	3 227	3 227	102 596	680
Autres	t	26 649	22 291	732 482	802
<b>Polypropylène :</b>					
Articles moulés	t	1 459	1 437	130 161	107
Autres	t	1 012	843	49 939	30
<b>Polystyrène :</b>					
Plaques planes	t	5 855	5 940	229 149	253
Articles moulés	t	5 197	4 806	402 119	588
Articles formés	t	3 228	2 283	135 779	949
Autres	t	14 070	9 844	659 106	499
<b>Chlorure de polyvinyle :</b>					
Plaques ondulées	t	3 356	3 129	173 921	1 042
Feuilles minces (moins de 0,75 mm)	t	6 068	4 470	183 566	
Articles formés	t	5 485	5 744	320 940	83
Articles extrudés (profilés)	t	4 204	3 900	227 080	628
Tuyaux	t	9 787	9 919	362 140	1 040
Articles soufflés	t	1 151	1 101	57 909	133
Plaques ou feuilles en P.V.C.	t	3 786	3 553	161 348	1 775
Autres	t	10 367	8 557	454 809	361
<b>Polymères acryliques et méthacryliques</b>					
	t	607	565	46 269	98
<b>Acétate de cellulose, celluloïd et autres nitrates de cellulose</b>					
	t	1 797	1 821	147 926	279
<b>Autres produits finis</b>					
	t	8 758	8 025	1 002 342	1 392
<b>Total</b>	t	<b>195 845</b>	<b>173 835</b>	<b>9 680 219</b>	<b>20 345</b>
Déchets	-	-	-	7 631	-
<b>Total général</b>	-	-	-	<b>9 687 850</b>	-
Valeur totale des livraisons (en 1 000 F) : en Belgique : 5 035 021					
à l'étranger: 4 652 829					

(1) Ce poste ne se rapporte pas aux amortissements, aux intérêts, aux loyers et aux impôts

## REPARTITION PAR GROUPES DE PRODUITS

Spécification	Unité	Produits fabri-	Produits livrés destinés à la		Quantité en stock au 31.12.1970
		qués ou achevés pour compte pro- pre et pour des tiers (travail à façon) Quantité	Quantité	Valeur (en 1 000 F)	
Plaques planes	t	6 821	6 839	292 806	364
Plaques ondulées	t	5 457	5 142	297 137	969
Feuilles minces (moins de 0,75 mm)	t	29 983	25 679	946 242	3 086
Feuilles autres	t	14 652	14 190	879 122	1 060
Plaques ou feuilles découpées, dalles, panneaux et plaques stratifiées	t	881	885	53 470	166
Articles moulés	t	24 533	21 404	1 762 060	3 094
Articles formés	t	16 332	14 961	779 441	1 174
Articles moulés, taillés	t	1 060	1 079	56 183	38
Articles alvéolaires (mousses, expansés)	t	27 044	26 590	1 360 351	1 370
Articles extrudés (profilés)	t	12 838	8 820	718 382	843
Tuyaux	t	15 350	15 127	632 316	1 910
Articles soufflés	t	11 396	9 417	624 386	3 350
Autres articles	t	21 834	16 592	782 715	1 999
Divers	t	7 664	7 110	495 608	922
Total	t	195 845	173 835	9 680 219	20 345

Spécification	Valeur (en 1 000 F)
Valeur globale des constructions et de l'équipement lourd achevés par les établissements pour leur usage propre, au moyen de leur propre main d'oeuvre et en dehors de leur activité courante	17 229
Montant reçu pour travail à façon, entretien, réparation	236 048
Valeur des indemnités reçues des compagnies d'assurance pour dommages subis par suite d'incendie, vol d'autos et accidents d'automobiles	13 876
Valeur des produits cédés à d'autres divisions des établissements et à d'autres établissements des entreprises	249 626
Valeur totale des ventes de marchandises sorties des établissements sans y avoir subi de transformation	667 889
Autres recettes	140 114

## VALEUR DES STOCKS ET DES PRODUITS EN COURS DE FABRICATION

Spécification	Valeur (en 1 000 F)	
	au 1 <sup>er</sup> janvier 1970	au 31 décembre 1970
Combustibles, matières premières et autres produits à mettre en oeuvre	626 377	708 931
Produits finis et déchets	646 213	738 489
Marchandises achetées pour être revendues telles quelles	98 249	94 552
Produits et équipement lourd en cours de fabrication et constructions en cours d'exécution	74 858	85 423



## INVESTISSEMENTS

## ETABLISSEMENTS AYANT OCCUPE 20 PERSONNES OU PLUS

(en 1 000 F)

I. Augmentation							II. Réduction du capital investi	
Machines, installations et véhicules, neufs et usagés		Construc- tion de bâtiments et d'autres ouvrages	Achats de bâtiments et autres constructions existants et de terrains bâti et non bâti		Total	Investisse- ments so- ciaux		Total général
Total	dont véhicu- les pour les transports à l'extérieur		Total	dont terrains non bâti				
709 139	29 996	249 764	47 191	18 745	1 006 093	6 220	1 012 313	69 731
III. Amortissements pour l'ensemble du capital investi				IV. Financement des investissements				
Amortissements du matériel et de l'outillage		433 036		Financement par les ressources propres des entreprises			679 790	
Amortissements des bâtiments et autres constructions		64 511		Financement par des ressources autres que celles des entreprises			332 523	

