

# STATISTIQUES INDUSTRIELLES

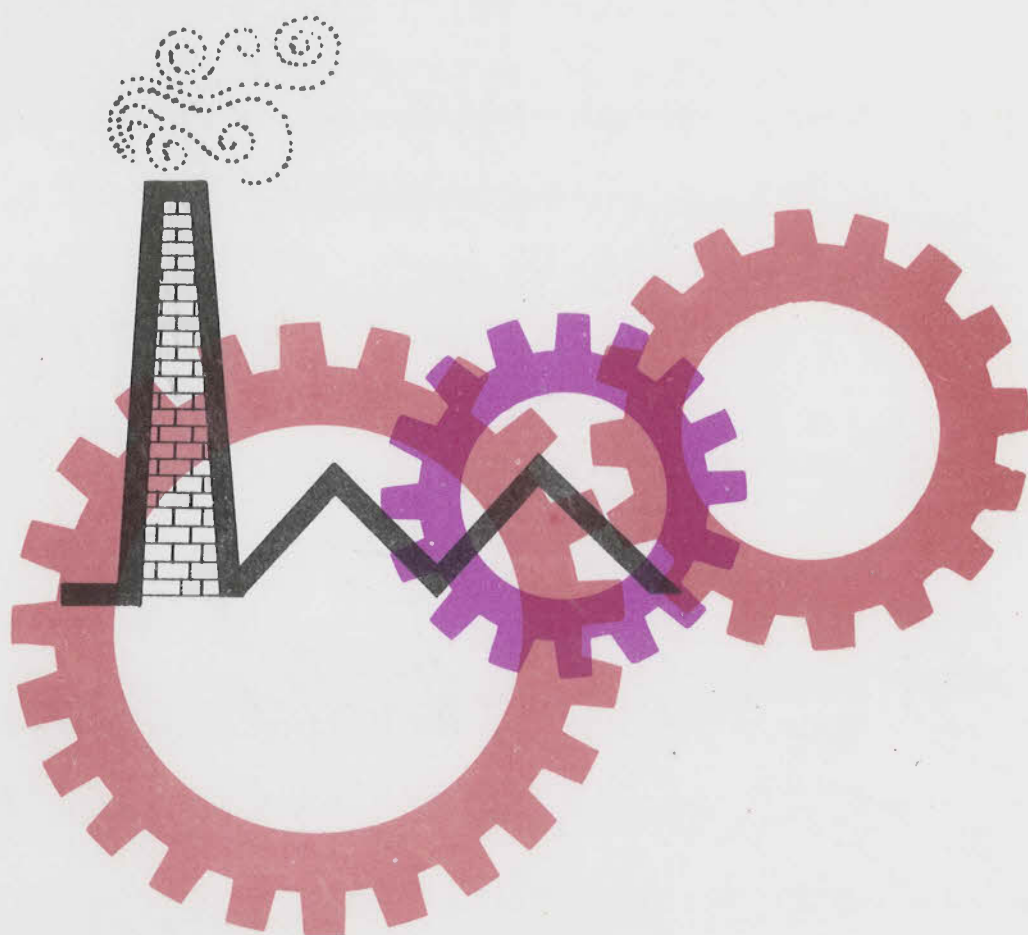

**1973**

NOVEMBRE · DECEMBRE, N° 11 - 12

**INSTITUT NATIONAL DE STATISTIQUE**

ROYAUME DE BELGIQUE

MINISTRE DES AFFAIRES ECONOMIQUES



# STATISTIQUES INDUSTRIELLES

## 1973

**PUBLICATION MENSUELLE :**

Abonnement : Belgique : 300 F l'an  
Etranger : 360 F l'an

Ce numéro : Belgique : 35 F  
Etranger : 40 F

NOVEMBRE - DECEMBRE , n° 11 - 12

6<sup>e</sup> ANNEE

On peut se procurer le présent bulletin mensuel au siège de L'INSTITUT NATIONAL DE STATISTIQUE  
Rue de Louvain, 44 - 1000 Bruxelles  
Compte chèque postal n° 828.26

TABLE DES MATIERES

STATISTIQUES MENSUELLES

I. Indices de la production industrielle	5	Industrie des fabrications métalliques	42
A. Moyennes mobiles des indices des douze derniers mois	5	Industrie de la transformation des matières plastiques	46
B. Indices bruts	5	Expéditions de l'industrie des fabrications métalliques (données trimestrielles)	48
II. Production industrielle en chiffres absolus	18	Électricité	56
Mines de houille et de fer. Captage du grisou	18	Distribution d'eau	56
Livraison de charbon belge sur le marché intérieur	18	III. Emploi	57
Importation et exportation du charbon	18	STATISTIQUES ANNUELLES DE LA PRODUCTION	
Extraction de la pierre à bâtir et d'autres minéraux non métalliques	19	<u>Année 1972</u>	
Industries alimentaires	20	Statistique annuelle des investissements industriels	62
Industrie du tabac	24	<u>Année 1971</u>	
Filatures et activités diverses de l'industrie textile	24	Industrie de la préparation et des conserves de poissons, mollusques et crustacés	66
Tissage	25	Confitures, siropes, fabriques de conserves de fruits et industries connexes	70
Industrie de la bonneterie	28	Industrie laitière	74
Industrie du vêtement et de la confection	30	Industrie du travail des grains	78
Industrie de la chaussure et de la pantoufle	31	Industrie des pâtes alimentaires	82
Industrie du bois et des produits connexes	32	Fabriques de chicorée	84
Industrie du papier	33	Industrie des huiles végétales et animales	86
Industrie du cuir, du caoutchouc et du savon	34	Industrie de la margarine	89
Industrie chimique	35	Industrie du sciage du bois, de la fabrication des fibres et de la laine de bois, du déroulage et du tranchage du bois	93
Industrie des dérivés de pétrole	36	Industrie transformatrice du bois et des industries connexes	98
Fabriques d'agglomérés de houille et cokeries	37	Classement et effilochage de chiffons et de déchets textiles	107
Production nette, importations et exportations de gaz	38	Filature de laine peignée	110
Industrie des produits minéraux non métalliques (terre cuite, céramique, chaux, calcaires et dérivés, ciment)	39	Tissage de fibres de coco et autres fibres dures	114
Sidérurgie	40	Industries céramiques	117
Industrie des métaux non ferreux	41	Industrie du verre	121

Remarques concernant les statistiques mensuelles ou trimestrielles :

- Les chiffres de production ou des livraisons pour les diverses années sont des moyennes mensuelles ou trimestrielles.
- Les totaux peuvent parfois être légèrement différents de la somme des résultats partiels du fait que ceux-ci ont été arrondis.

Signes conventionnels

- . . = Les renseignements ne sont pas disponibles
- = 0 ou inférieur à la moitié de l'unité utilisée
- (\*) = Chiffre provisoire

La virgule (,) est employée pour séparer les unités des décimales

**STATISTIQUES  
MENSUELLES**



## I. INDICES DE LA PRODUCTION INDUSTRIELLE (1963 = 100)

A. Moyennes mobiles des indices des douze derniers mois (1)  
Indice général et indices par genre d'affectation de la production

	Indice général de la production industrielle	Indices par genre d'affectation de la production						
		sans la construction	Matières premières et biens intermédiaires	Biens de consommation non durables	Biens de consommation durables	Biens d'investissement		Construction
						sans la construction	y compris la construction	
1965	109,3	109,8	107,3	110,5	110,6	113,7	114,5	
1966	111,5	109,9	108,1	115,5	116,3	118,3	118,2	
1967	113,4	111,4	112,0	117,7	118,2	123,3	125,1	
1968	119,7	119,1	116,2	124,0	119,3	119,2	118,1	
1969	131,4	129,7	122,1	138,7	141,4	129,9	122,6	
1970	135,3	132,6	125,8	143,1	152,6	146,6	140,8	
1971								
1972								
juillet	142,6	135,4	134,0	159,9	150,9	145,7	139,8	
août	143,3	136,0	134,3	161,1	152,0	146,4	140,3	
septembre	144,3	136,9	135,1	162,2	153,7	146,3	139,7	
octobre	145,1	137,8	135,5	162,9	155,0	146,4	139,3	
novembre	146,3	139,4	136,1	163,6	156,4	146,7	139,2	
décembre	148,5	141,9	137,5	165,6	159,1	147,6	139,4	
1973								
janvier	149,2	142,6	138,5	166,3	159,4	148,6	140,6	
février	150,4	143,7	139,8	167,8	160,6	148,9	140,6	
mars	151,5	144,7	140,9	168,4	162,3	148,8	139,8	
avril	152,1	145,4	140,9	168,5	162,7	147,5	137,8	
mai	152,9	146,2	141,7	168,8	164,5	147,8	137,4	
juin	153,5	146,8	142,7	168,2	166,6	147,9	136,8	
juillet	153,6	147,1	143,4	167,0	166,9	147,9	136,6	
août	154,7	148,0	144,8	167,1	168,5	147,8	135,9	
septembre	155,2	148,3	146,1	166,9	170,1	148,4	136,0	
octobre	155,5	148,3	146,8	166,8	170,8	148,1	135,3	

	Extraction du charbon	Industries alimentaires et fabrication de boissons	Industrie textile	Fabrication d'articles d'habillement, de chaussures et ouvrages divers en tissu	Industrie du papier et du carton	Industrie du bois	Industrie chimique et industrie du caoutchouc	Industrie des produits minéraux non métalliques	Industrie métallurgique de base	Industrie des fabrications métalliques	Electricité
1965	93,4	107,1	98,5	114,0	116,1	114,1	114,4	112,4	116,4	109,3	114,7
1966	81,7	112,6	103,0	119,9	122,9	122,3	117,5	112,4	115,5	112,1	120,8
1967	77,2	119,7	95,6	117,4	128,4	129,2	125,7	113,6	119,7	113,8	127,4
1968	68,5	121,8	102,3	121,3	144,5	145,8	145,1	115,6	134,3	116,5	140,7
1969	59,2	129,2	110,4	130,8	159,1	155,0	171,1	123,3	149,0	135,8	155,7
1970	50,3	135,6	109,1	132,2	166,2	161,7	177,3	131,8	148,1	144,3	162,6
1971											
1972											
juillet	48,3	144,3	116,2	152,0	173,7	201,4	203,0	131,7	146,6	141,3	189,4
août	47,9	144,8	115,7	153,7	174,4	204,0	204,8	132,2	147,3	142,2	190,4
septembre	47,5	145,4	115,7	154,8	174,9	207,4	207,3	132,4	148,2	143,5	193,1
octobre	47,5	144,5	115,6	154,6	175,2	210,3	210,2	132,6	150,0	144,6	195,0
novembre	47,1	144,4	115,5	154,6	175,9	212,8	212,8	132,6	153,7	146,2	197,1
décembre	47,0	145,2	115,9	155,5	177,1	217,1	216,3	134,0	158,2	148,7	201,4
1973											
janvier	46,7	146,0	115,6	155,5	177,4	220,7	210,7	134,7	159,7	149,1	202,6
février	46,3	147,0	115,7	156,1	178,8	224,6	224,2	135,9	160,5	150,4	205,1
mars	45,7	147,9	115,7	155,1	179,9	226,7	227,0	136,7	161,8	152,0	208,1
avril	45,2	147,9	115,8	154,3	180,8	227,4	229,6	137,3	164,0	152,5	210,2
mai	44,6	149,8	115,6	153,4	182,5	226,1	232,1	137,1	165,4	154,2	211,1
juin	43,4	151,2	114,5	152,2	183,0	223,0	234,1	138,2	165,9	156,3	213,4
juillet	43,1	151,6	113,8	150,1	184,1	219,4	235,1	138,7	167,8	156,5	213,9
août	42,3	152,8	115,6	148,7	184,6	217,6	239,8	138,9	169,5	157,9	216,2
septembre	41,4	154,5	115,8	148,2	185,6	213,9	242,8	140,0	168,9	159,1	217,7
octobre	40,7	156,1	115,9	148,8	186,5	210,9	244,1	140,2	169,1	159,5	218,7

(1) Le mouvement trend-cyclique, publié dans les numéros antérieurs, a été remplacé par une moyenne mobile non centrée, calculé sur douze mois.

## Indices de la production industrielle

### Moyenne des 12 derniers mois

1963 = 100

— Indice général (sans la construction)

— Matières premières et biens intermédiaires

- - - Biens d'investissement (sans la construction)

..... Construction

..... Biens d'investissement (y compris la construction)

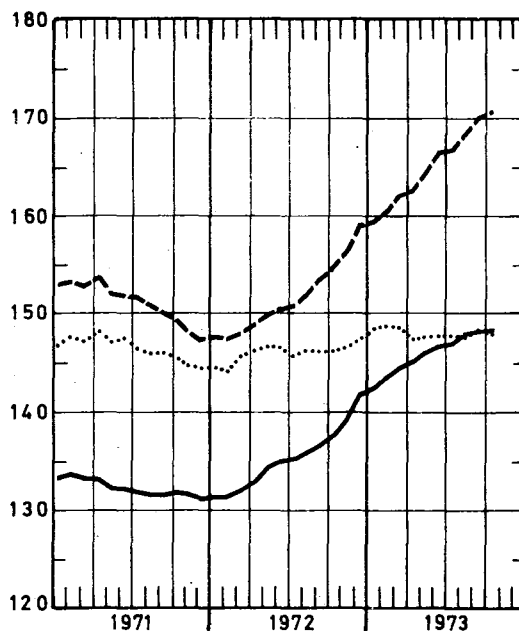
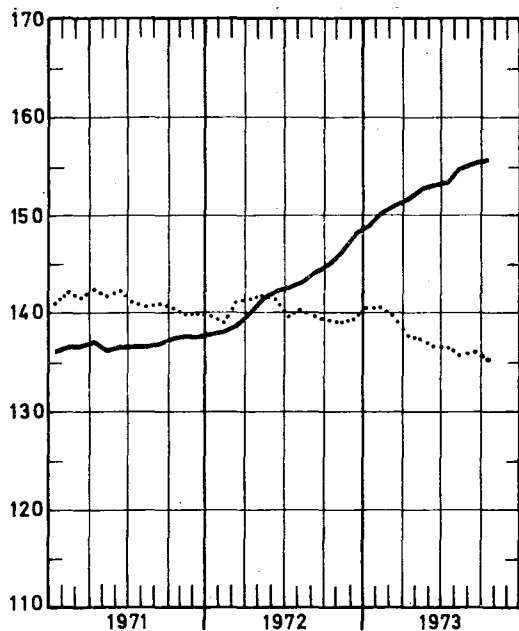

— Biens de consommation durables

..... Biens de consommation non durables

— Electricité

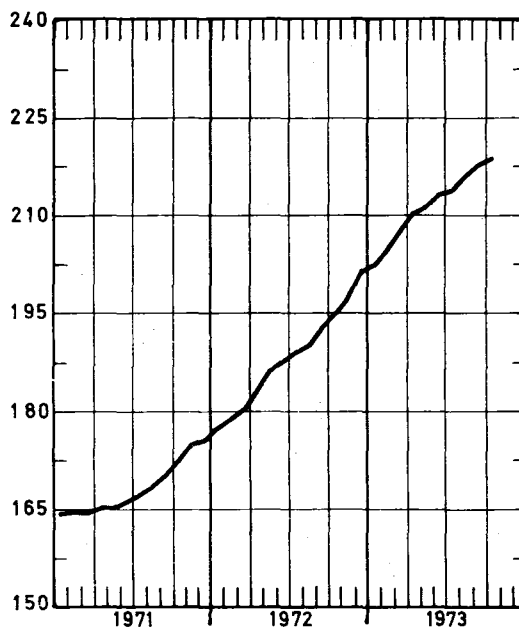
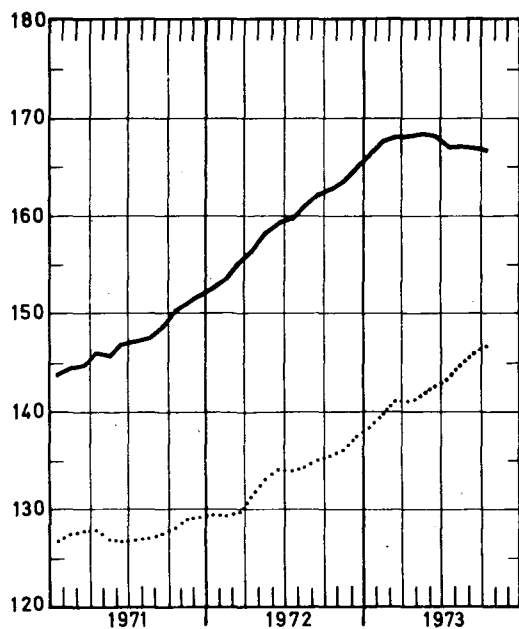



### Indices de la production industrielle Moyenne des 12 derniers mois 1963 = 100

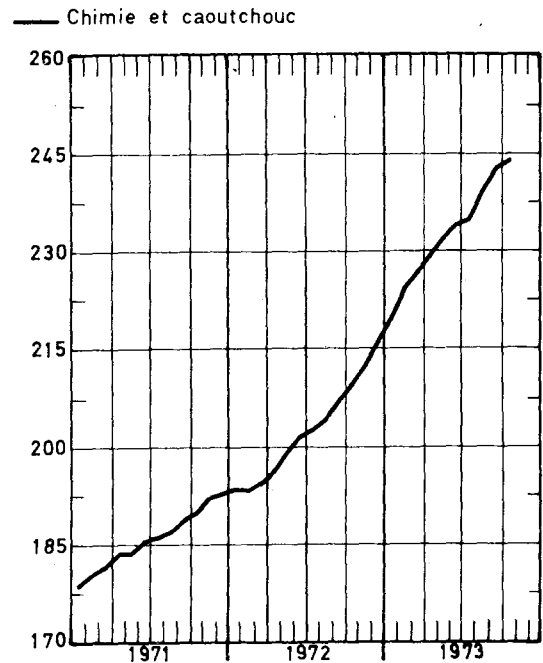
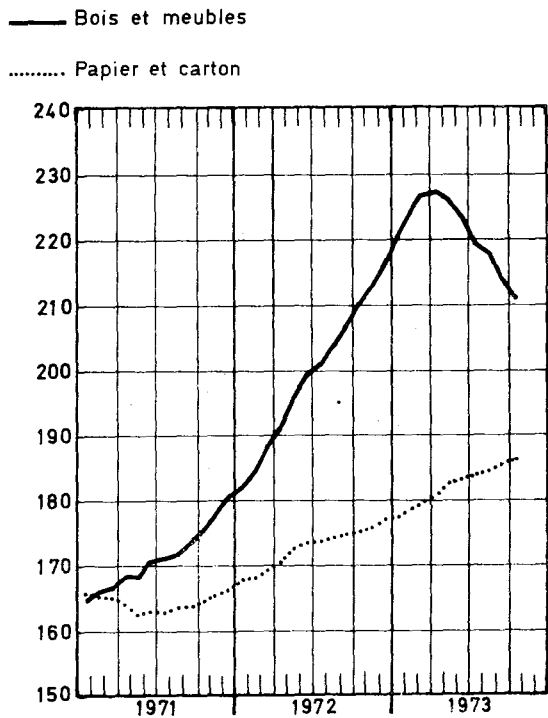
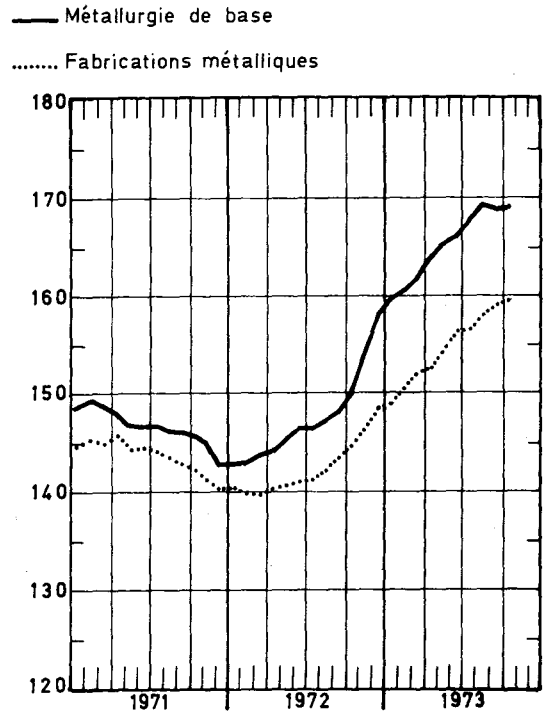
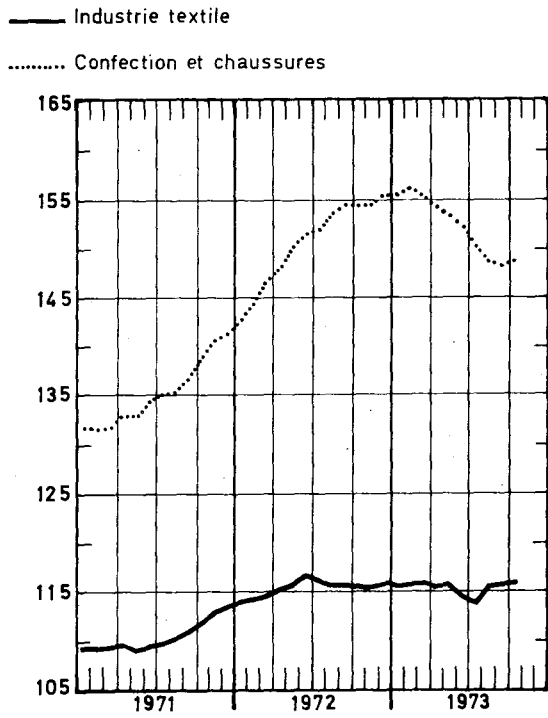

B. INDICES BRUTS (1)  
INDICE GENERAL ET INDICES PAR GENRE D'AFFECTATION DE LA PRODUCTION

	Indice général de la production industrielle		Indices par genre d'affectation de la production					
	Sans la construction	Y compris la construction	Matières premières et biens inter-médiaires	Biens de consommation non durables	Biens de consommation durables	Biens d'investissement		Construc-tion
						Sans la construction	Y compris la construction	
1966	111,3	113,1	110,0	108,2	115,6	116,3	118,3	118,4
1967	113,0	115,6	111,0	111,7	117,3	117,7	123,0	124,7
1968	119,3	119,5	119,0	116,0	123,6	118,9	118,7	117,5
1969	130,8	130	129,4	121,7	138,1	141	129	122
1970	135,4	137	132,6	126,0	143,1	153	147	141
1971	138,9	140	132,1	130,3	153,3	149	146	142
1972								
janvier	140,2	134	135,1	125,3	152,1	152,9	119	103
février	142,5	140	137,5	126,7	167,4	156,4	137	125
mars	159,2	161	150,2	143,8	193,3	164,8	168	165
avril	143,3	145	137,0	130,6	161,9	152,3	153	150
mai	146,0	147	139,9	135,8	162,3	150,0	149	148
juin	154,9	157	147,3	146,6	173,5	153	164	163
juillet	109,3	100	104,1	112,6	106,2	116,5	74	55
août	141,4	146	132,8	136,7	155,4	156,1	163	161
septembre	157,7	158	148,4	144,2	183,1	172,2	163	155
octobre	164,9	165	156,6	151,0	186,4	177,9	170	163
novembre	160	159	157	147,0	172,9	171	160	152
décembre	156	152	154	138,0	166,6	172	144	129
1973								
janvier	155	150	150	142,8	168,6	163	137	123
février	150	146	142	136,3	176	163	134	119
mars	169	165	159	157,9	194	180	159	147
avril	155	152	148	140,2	170	164	147	136
mai	159	158	154	151,0	174	179	161	150
juin	153	152	144	146,3	152	168	152	141
juillet	119	108	115	130	101	131	80	58
août	156	156	145	154	156	177	162	153
septembre	156	156	145	153	172	182	161	149
octobre	175	173	164	167	194	195	173	161

## INDUSTRIES EXTRACTIVES

	Indice général des industries extractives	Char-bon	Autres industries extractives								Calcaires et carbonates naturels
			Indice général	Carrières							
				Indice général	Porphyre	Petit granit	Marbre	Grès	Sable		
1966	83,1	81,8	113,4	103,6	92,7	96,3	127,5	105,2	109,3	94,1	145,2
1967	83,0	77,0	119,7	104,9	131,2	90,6	93,4	113,8	109,8	87,8	173,9
1968	75,6	68,4	119,2	103,8	150,9	82,3	87,0	115,2	116,4	98,4	177,3
1969	69,2	59,5	131,0	112,2	149,7	92,8	88,7	118,8	135,8	80,9	205,8
1970	63,0	50,9	142,4	118,9	165,7	103,5	80,7	132,6	158,3	65,6	242,2
1971	62,2	49,1	151,2	122,7	186,1	105,8	71,2	154,2	184,4	43,0	281,2
1972	59,8	46,8	155,0	121,4	178,5	91,9	68,1	165,5	206,7	51,0	315,8
janvier	60,7	49,7	128,1	100,4	160,2	95,1	58,5	82,0	125,0	35,3	261,0
février	62,6	51,5	129,6	100,0	134,9	102,1	56,6	72,8	138,5	35,3	273,3
mars	71,5	56,0	178,3	141,5	212,0	117,3	74,1	174,2	208,4	44,5	352,1
avril	61,3	47,3	160,9	128,0	196,1	100,5	60,4	168,7	204,7	57,8	315,2
mai	63,3	48,6	168,7	132,4	186,8	92,6	69,3	208,3	239,7	57,1	342,2
juin	69,4	53,2	185,7	149,0	220,2	103,6	76,9	253,8	276,6	55,6	356,3
juillet	35,0	27,3	88,8	60,5	97,1	34,0	33,8	75,2	140,9	31,3	237,9
août	54,4	39,6	168,6	134,1	190,9	97,6	74,7	203,4	237,1	61,0	330,1
septembre	61,3	45,6	179,2	141,1	204,5	103,0	81,3	213,6	246,9	60,8	360,2
octobre	65,5	49,6	181,7	144,2	210,5	97,4	86,9	221,4	256,5	72,3	358,8
novembre	59,6	46,0	156,9	123,6	176,2	89,7	71,4	183,7	217,0	53,4	315,5
décembre	68,8	47,5	132,0	101,0	151,3	70,0	69,7	127,8	189,6	47,9	284,0
1973											
janvier	59,0	47,7	134,7	104,5	150,7	88,4	64,0	117,3	166,2	28,5	281,1
février	54,6	44,4	122,1	95,5	134,6	81,8	63,3	77,5	157,7	26,5	249,8
mars	61,4	48,3	155,3	119,6	178,7	91,7	64,4	161,0	202,4	42,6	331,6
avril	54,5	42,1	147,7	112,1	168,7	79,9	55,8	182,9	199,9	25,2	327,5
mai	56,7	42,7	166,2	131,1	183,3	102,9	59,3	217,3	226,1	20,0	331,6
juin	49,6	36,3	158,4	121,0	159,8	87,9	62,0	207,5	238,3	17,2	344,2
juillet	34	24,4	65								
août	44	30,6	150								
septembre	48	34	157								
octobre	56	43	160								

(1) Les indices ne comportant pas de chiffres décimaux sont provisoires.

## INDUSTRIES MANUFACTURIERES

	Indice général des industries manufacturières	Industries alimentaires et fabrication des boissons										
		Industries alimentaires							Fabrication des boissons			
		Indice général	Indice général	Confi- tures et produits connexes	Meune- ries	Sucre	Huiles végéta- les et animales	Marga- rine	Indice général	Bras- series	Alcool	Tabac
1966	114,1	112,5	112,7	109,8	95,7	110,1	118,6	106,2	111,9	110,4	120,7	106,0
1967	116,2	119,2	121,1	112,6	95,8	141,4	135,8	107,4	115,8	115,3	106,6	107,2
1968	124,1	121,5	123,7	124,3	92,9	153,6	146,4	108,7	117,7	116,4	119,7	109,8
1969	137,9	128,5	131,7	135,2	93,5	162,7	140,1	109,4	123,2	121,6	131,2	105,5
1970	143,6	135,7	138,7	153,0	94,9	146,8	143,2	112,8	131,0	128,6	147,5	111,3
1971	147,6	141,8	146,5	159,0	92,8	192,0	153,1	118,0	133,5	130,9	151,9	108,2
1972		145,6	151,8	170,0	90,6	162,0	157,5	125,0	134,4	131,6	157,1	108,2
juillet	118,1	128,2	126,9	236,1	54,2	25,7	122,9	90,4	131,9	132,6	105,7	70,1
août	151,6	153,3	162,6	147,4	106,0	37,2	149,3	131,1	135,8	138,4	82,8	142,9
septembre	168,9	151,9	161,3	211,5	89,9	43,4	156,5	135,1	134,2	129,6	178,8	134,6
octobre	176,4	164,2	186,2	228,2	92,1	484,4	136,9	136,2	120,7	117,3	152,5	134,0
novembre	172	164,8	183,0	246,9	100,8	639,6	179,7	124,0	128,8	125,5	158,1	123,6
décembre	167	145,2	155,7	170,3	99,0	432,0	184,6	131,1	124,8	122,9	141,4	101
1973												
janvier	166	140,1	145,4	204,2	102,3	39,3	212,6	125,1	130,5	127,1	126,1	134,5
février	162	135,3	140,4	221,5	88,3	32,4	167,7	112,8	126,1	121,2	147,4	120,7
mars	181	157,2	160,8	212,3	106,4	85,9	203,8	129,9	151,6	146,5	177,2	138,8
avril	166	141,5	144,1	169,8	102,6	38,0	171,2	120,6	137,8	132,3	197,6	129,5
mai	174	160,0	163,6	132,3	113,1	34,1	176,1	127,3	154,2	150,0	193,1	140,8
juin	162	159,0	158,6	210,6	108,6	29,5	161,6	105,1	161,1	159,2	167,0	137,5
juillet	129	144	129		72,0	22,2	158,3	85,8	175,4	177,7	120,7	76,8
août	169	168	180		113,7	46,0			144,7	145,8	111,4	142
septembre	169	164	161		104,9	41,1			162,9	159,9	184,9	131
octobre	195	193	215						145,6	140,9	194,8	146

## Industrie textile

	Indice général	Filature et tissage									
		Indice général	Prépa- ration des fi- bres textiles	Indice général	Coton fin	Cardes fileuses	Cocons	Laine cardée	Laine peignée	Lin et chanvre	Jute
1966	103,1	102,7	89,3	99,1	89,9	86,5	76,0	103,3	110,5	102,7	104,9
1967	95,2	95,1	84,1	88,6	79,7	79,6	74,5	85,9	99,1	91,4	101,1
1968	102,0	103,4	96,3	97,7	85,2	67,6	68,2	100,2	118,9	91,8	102,5
1969	109,9	111,6	102,9	103,9	88,3	83,4	71,7	110,8	133,9	90,3	102,4
1970	109,0	111,0	88,5	102,2	87,8	86,6	73,9	112,0	133,0	85,2	94,3
1971	114,7	116,3	76,6	104,4	85,1	92,0	59,5	126,8	146,8	82,2	85,2
1972	115,5	118,0	69,6	100,7	83,7	84,2	60,0	141,6	136,7	74,0	78,5
juillet	70,5	75,8	28,6	60,8	66,5	73,2	31,7	56,3	57,4	59,2	50,6
août	94,6	92,2	67,9	81,3	48,0	39,4	58,3	140,4	139,7	45,4	64,6
septembre	120,3	121,7	76,7	103,3	83,4	83,4	62,5	150,1	142,7	85,1	76,3
octobre	126,7	128,6	77,7	107,6	87,0	91,7	60,9	155,7	148,6	81,3	83,7
novembre	121,9	125,0	74,8	101,2	82,0	93,6	61,3	152,9	134,0	75,5	82,9
décembre	121,5	126,4	70,5	108,3	105,4	92,7	64,0	153,0	125,8	74,9	77,8
1973											
janvier	117,8	121,0	78,8	100,5	84,0	84,4	71,9	147,0	135,3	74,7	75,1
février	117,6	119,9	73,3	98,4	84,2	84,5	66,4	142,2	129,0	78,1	73,0
mars	129,7	132,5	81,5	107,2	88,1	87,4	64,6	163,7	143,1	84,2	82,0
avril	114,2	117,4	74,1	198,0	84,6	78,9	56,9	155,2	126,3	76,1	70,2
mai	121,3	124,8	83,2	101,8	82,6	96,0	58,8	159,7	138,3	76,0	76,1
juin	109,5	126,3	69,0	104,1	99,5	89,1	49,7	146,0	126,2	83,8	70,3
juillet	66	78,9	37,7	56,3	53,0	67,2	26,5	71,6	56,5	69,4	47,9
août	117	102,3	78,7	91,2	72,9	58,0	47,5	149,2	135,3	50,5	62,0
septembre	118		79,1	97	82,9	93,7	47,3		118,1	73,2	
octobre	151			106	91,4	107,3					

## INDUSTRIES MANUFACTURIERES (suite)

	Industries textiles (suite)								
	Filature et tissage (suite)						Bonnerie	Filature et cordes de fibres dures	Fabrication d'articles non dénommés ailleurs
	Tissage					Tissus de jute			
	Indice général	Tissus de coton	Tissus de lin	Tissus de laine	Tissus de rayonne et fibres de rayonne				
1966	107,5	89,9	102,4	112,5	159,6	109,0	102,2	126,4	116,3
1967	101,6	83,0	85,3	99,5	179,7	104,0	95,8	96,5	91,5
1968	108,5	83,4	96,5	96,6	250,0	104,8	97,5	109,1	69,4
1969	118,2	86,0	101,7	103,7	322,0	103,8	103,7	114,2	82,5
1970	121,0	85,4	91,3	107,8	349,4	99,1	101,0	127,2	76,6
1971	131,2	87,1	76,3	114,7	448,6	88,0	107,7	124,8	89,8
1972	139,3	89,7	88,4	120,8	515,2	77,6	104,4	133,5	101,3
janvier	135,7	91,4	80,4	120,0	449,0	89,1	103,4	141,6	79,9
février	145,1	96,2	93,2	124,1	508,7	91,7	111,1	137,3	93,8
mars	159,0	104,7	90,8	139,8	564,8	95,8	126,5	137,3	103,1
avril	138,4	88,4	86,8	123,6	500,2	76,3	105,2	127,9	104,5
mai	137,0	86,0	90,6	121,0	518,1	74,5	100,2	129,2	115,8
juin	159,1	103,0	104,3	131,8	611,9	87,5	113,7	141,1	124,3
juillet	96,2	60,6	57,6	88,5	345,4	51,2	48,2	117,8	94,0
août	103,3	65,2	81,8	86,7	386,2	59,8	101,8	77,0	82,0
septembre	143,1	89,1	97,6	125,1	542,8	76,3	114,1	112,6	99,4
octobre	153,6	96,8	96,1	132,9	593,0	78,3	188,0	139,7	105,8
novembre	152,5	94,5	94,8	130,3	605,2	79,7	110,0	126,7	107,5
décembre	149,8	100,4	97,4	125,7	557,6	71,1	99,5	213,7	105,7
1973									
janvier	144,7	89,8	84,9	113,6	627,5	62,7	104,5	131,8	106,3
février	145,4	91,0	85,0	116,7	614,1	59,3	106,8	128,8	110,0
mars	162,6	95,0	90,6	128,3	749,6	65,0	116,8	139,1	130,5
avril	141,4	87,5	80,2	112,0	617,2	53,5	99,4	162,2	116,4
mai	151,3	89,3	92,1	116,6	689,9	60,8	106,5	137,5	109,8
juin	155,5	94,0	81,5	108,0	773,8	58,7	52,4	139,6	110,2
juillet	106,0	64,6	59,1	79,0	512,1	39,3	45	116,4	
août	113,1	68,7	63,2	73,9	551,8	47,1	98	104,9	
septembre	175						111	99,5	

	Fabrication d'articles d'habillement ; confection d'ouvrages divers en tissu ; fabrication de chaussures				Industrie du bois et industries connexes	Industrie du papier et du carton		
	Indice général	Articles d'habillement	Autres ouvrages en tissu	Chaussures et pantoufles		Indice général	Production	Transformation
1966	119,9	127,4	97,5	97,5	122,6	123,2	122,1	124,2
1967	117,0	127,3	80,4	88,6	128,7	128,1	127,5	128,7
1968	121,0	134,4	79,2	85,0	145,4	144,2	148,2	141,3
1969	130,2	149,5	77,7	81,3	154,4	158,5	158,2	158,8
1970	132,0	157,0	75,4	69,6	161,4	166,1	164,8	167,2
1971	143,0	175,2	68,2	67,5	184,0	167,8	159,5	174,2
1972	155,2	145,6	81,2	63,7	216,2	176,5	164,9	186,0
janvier	133,7	163,1	61,9	65,1	187,0	178,7	167,1	188,3
février	165,0	205,9	63,7	73,0	205,9	205,3	176,9	189,5
mars	205,3	259,6	71,7	84,8	241,7	197,8	182,6	210,4
avril	158,0	201,3	60,2	60,8	188,4	171,3	162,4	178,4
mai	153,2	195,3	60,3	58,1	215,1	172,2	156,5	185,5
juin	157,4	196,7	66,6	67,8	244,0	194,3	179,1	206,9
juillet	94,8	122,3	35,9	33,3	136,6	116,3	131,9	100,9
août	153,9	191,3	58,0	69,5	196,2	171,0	155,4	184,3
septembre	182,9	234,9	63,4	67,7	241,1	187,4	172,1	200,3
octobre	178,2	226,9	67,1	69,1	248,6	192,6	179,6	203,3
novembre	152,0	190,4	66,0	64,0	231,7	185,8	169,5	199,3
décembre	128,4	159,3	60,6	56,4	249,7	175,7	163,8	185,3
1973								
janvier	140,5	177,2	34,3	61,9	239,8	190,1	175,1	202,7
février	163,9	214,2	35,5	60,1	239,8	184,8	166,4	200,7
mars	183,4	242,9	35,3	61,5	257,5	206,7	190,6	220,0
avril	157,5	208,3	30,8	53,3	216,0	186,2	174,8	195,3
mai	150	172	34,3	53,5	210,6	199,8	185,2	212,0
juin	129	146	85	52,6	187	187,3	165,6	206,5
juillet	79	92	46	28,9	103	135,6	139,7	130,2
août	136	151	78	58,3	172	177,9	170,3	183,4
septembre	168	193	86	59	188	214	205,1	222
octobre	194				240	232	192	

## INDUSTRIES MANUFACTURIERES (suite)

	Industrie du cuir				Industrie chimique et industrie du caoutchouc							Industrie du caoutchouc
	Indice général	cuirs lourds		Cuirs légers	Indice général	Industrie chimique					Production de rayonne	
		à semelles	techniques			Indice général	Chimie de base	Transf. des mat. plastiq.	Savon	Azote		
1966	105,5	90,4	107,2	117,5	120,6	114,3	172,5	114,4	120,1	95,3	110,6	91,1
1967	102,5	77,7	105,8	125,4	129,0	118,4	218,7	124,5	121,8	96,5	109,2	93,6
1968	113,6	94,9	115,6	145,0	149,3	139,6	259,8	128,6	134,4	99,0	120,7	105,7
1969	122,7	102,8	124,8	170,5	175,7	100,0	310,2	132,3	186,8	101,2	112,6	122,6
1970	106,4	90,4	108,1	177,5	182,0	175,3	338,4	124,6	171,7	100,2	109,3	133,6
1971	113,7	86,9	116,6	194,2	198,0	185,8	429,1	135,7	139,4	93,5	110,2	155,4
1972	111,7	83,6	114,7	215,6	220,2	204,8	525,2	147,0	184,4	84,2	116,7	168,9
janvier	112,2	85,2	115,2	199,2	202,4	186,2	464,7	137,1	185,5	90,3	..	167,4
février	117,7	87,7	121,0	192,6	194,0	178,0	461,3	159,6	123,1	103,4	..	180,7
mars	125,1	92,3	128,7	226,2	228,5	204,8	541,5	177,9	219,6	104,4	..	204,7
avril	117,3	77,1	122,0	208,0	211,9	196,0	478,4	150,8	200,9	84,2	..	168,3
mai	124,4	85,2	128,8	218,5	223,9	206,2	534,7	148,2	188,7	88,5	..	162,4
juin	123,8	97,2	126,6	229,2	231,7	211,3	589,6	173,3	172,2	89,0	..	204,4
juillet	45,4	18,0	48,7	168,4	177,6	177,8	370,7	79,4	162,9	60,9	..	69,8
août	110,6	86,2	113,2	206,4	213,8	200,1	495,6	135,3	190,7	53,3	..	127,9
septembre	117,0	89,7	120,0	231,9	235,8	220,7	586,2	146,0	183,9	76,0	..	192,4
octobre	122,6	94,6	125,6	244,8	250,1	231,5	623,5	159,9	201,5	94,2	..	185,4
novembre	113,7	99,7	115,0	234,6	240,2	219,8	638,9	157,7	177,6	87,0	..	175,9
décembre	110,6	90,6	112,6	232,8	237,2	225,7	551,4	138,8	207,4	79,8	..	188,0
1973												
janvier	100,8	97,6	100,5	247,9	253,2	239,0	634,4	160,8	192,0	87,4	..	181,4
février	111,7	91,4	113,7	236,7	242,9	226,1	652,3	155,1	182,9	79,1	..	174,6
mars	106,2	101,5	106,2	258,5	263,6	241,0	714,8	188,5	203,0	88,4	..	208,4
avril	80,4	81,5	79,7	240,4	247,3	228,1	653,3	169,9	170,8	80,1	..	169,4
mai	101,9	106,5	100,6	255,3	262,3	235,3	780,9	169,2	175,0	88,2	..	183,8
juin	96,1	86,8	96,7	236,7	241,3	219,1	727,9	170,7	103,3	82,0	..	190,4
juillet	37,8	23,6	39,3	190,4	201,5	197,2	498,9	87,0	142,2	66,5	..	71,4
août	81,4	96,8	78,9	265	274	284	662,3	176	157	55,2	..	159,3
septembre	83	88	82	257	261	255	593	178	148	82,1	..	239
octobre	44			313						94,8	..	

	Industrie des dérivés du pétrole et du charbon				Industrie des produits minéraux non métalliques							
	Indice général	Raffineries de pétrole	Agglomérés de houille	Cokeries indépendantes	Indice général	Terre cuite	Verre			Ciment	Produits céramiques	Chaux, dolomie, plâtre agglom. de plâtre etc..
							Indice général	Verre plat	Verre creux			
1966	99,7	136,6	42,4	88,4	112,5	102,0	109,7	97,3	144,7	122,9	108,1	114,3
1967	95,9	142,4	37,9	80,6	113,2	103,5	112,4	97,3	153,7	123,5	101,9	118,3
1968	111,6	189,2	35,9	86,8	114,5	89,7	121,6	105,9	164,6	121,7	101,6	133,0
1969	112,5	235,2	34,6	72,7	122,8	91,8	129,4	109,5	183,2	132,9	112,5	142,6
1970	112,8	245,5	32,5	69,9	131,8	94,4	143,4	111,5	229,4	142,6	117,3	144,2
1971	103,8	249,0	25,1	57,8	131,4	85,4	145,4	110,4	241,3	146,9	110,3	156,9
1972	97,7	297,3	21,8	19,4	133,6	80,8	150,9	115,8	244,9	150,3	107,2	168,5
janvier	101,9	295,3	31,6	20,0	113,9	61,0	154,0	120,4	238,2	101,4	101,6	152,2
février	85,6	248,0	24,8	18,7	111,4	47,1	146,9	108,5	258,4	106,6	106,5	148,3
mars	91,4	270,9	21,8	21,2	144,0	69,4	164,4	121,8	288,1	170,7	114,5	172,6
avril	98,5	303,3	19,3	20,0	137,1	76,0	156,5	113,5	285,2	160,7	101,9	157,2
mai	98,7	305,3	18,6	20,4	146,9	85,7	170,8	125,9	302,3	162,9	118,0	173,4
juin	96,7	297,3	19,6	19,6	143,8	93,0	154,4	112,9	277,0	166,1	117,8	180,3
juillet	91,8	306,8	4,8	18,0	101,2	67,8	127,2	96,2	213,1	103,1	62,7	139,0
août	99,5	313,7	17,9	17,9	135,3	90,6	139,3	111,4	203,7	163,9	103,1	172,4
septembre	100,5	311,7	19,5	19,4	147,8	97,4	146,6	114,8	226,1	185,5	113,9	183,4
octobre	94,7	276,1	28,6	18,3	153,7	98,9	149,2	119,7	216,4	197,0	120,0	189,2
novembre	104,0	312,7	27,2	19,0	137,6	93,5	155,4	128,7	206,3	148,5	113,7	172,1
décembre	108,0	325,4	27,2	20,2	130,2	89,5	147,4	116,3	223,7	137,4	109,7	179,0
1973												
janvier	84,3	206,9	29,7	20,7	126,9	80,9	159,7	128,0	233,9	116,5	111,7	196,6
février	94,2	280,9	23,7	18,6	120,9	67,9	147,4	114,1	235,1	119,6	110,7	183,5
mars	108,4	344,3	20,4	20,6	150,4	92,6	172,6	135,1	267,7	162,9	123,7	207,3
avril	105,9	336,8	20,3	19,9	147,2	95,5	165,4	126,1	272,6	165,0	110,2	197,8
mai	105,8	339,5	18,1	20,3	150,3	105,3	171,3	130,9	280,4	159,5	120,2	194,3
juin	88,8	275,9	12,3	19,7	146,7	101,5	164,0	125,1	270,1	160,7	114,4	188,2
juillet	91,3	302,9	4,3	20,3	113	113,8	99,6	99,6	231,9	112,1	80	
août	107	313,1	12,3	21	138	142	114	114	208	169,5		
septembre	100	292,8	13	19	155	160	120	120	269	181,0		
octobre	90	289,6			159	172	127	127	306	177,6		



## INDUSTRIES MANUFACTURIERES (suite)

	Industrie des fabrications métalliques													
	Indice général	Fabrication d'ouvrages en métaux à l'exclusion des machines et du matériel de transport						Construction de machines, à l'exclusion des machines électriques						
		Indice général	Forge, estampage, gros emboutissage	Travail de la tôle, etc.	Access. métall. du bâtiment	Ponts, charpen-tes, etc.	Armes et munitions	Indice général	Machines motri-ces, etc.	Machines-outils, etc.	Constr. mécani-ques	Appareils de leva-ge, pesa-ge, etc.	Appareils pour di-verses industries	Machines textiles et acces-soires
1966	112,1	102,0	104,3	98,8	110,0	113,7	76,9	129,1	118,3	102,1	122,1	114,2	155,8	97,0
1967	113,3	105,3	103,4	103,3	109,7	116,0	85,8	121,6	125,9	98,2	115,0	113,4	134,3	99,6
1968	116,3	102,9	96,5	106,2	109,9	94,1	92,1	132,8	136,3	104,4	129,0	126,3	148,9	112,5
1969	135,2	116,2	119,8	117,9	127,8	113,5	88,2	154,0	157,3	122,1	148,1	168,1	164,3	113,1
1970	144,1	123,5	132,7	117,7	132,0	138,1	88,1	162,5	184,2	142,7	157,6	190,8	153,4	116,8
1971	141,5	119,3	125,0	115,0	119,5	145,4	86,8	153,7	183,3	152,5	164,8	175,5	138,0	94,1
1972	107,1	84,2	81,8	91,3	92,4	102,7	39,1	121,4	156,5	103,1	105,0	154,6	123,8	66,5
juillet	146,9	117,3	131,3	117,5	131,7	120,1	71,9	160,0	197,8	143,5	160,4	191,3	157,6	94,0
août	160,5	124,8	146,1	126,6	137,8	137,4	69,6	177,4	212,4	157,4	179,3	191,6	185,6	101,6
septembre	165,6	127,5	146,5	129,0	139,9	149,5	67,8	174,6	212,4	162,7	180,0	193,4	176,4	99,5
octobre	163	123,5	140,9	128,1	133,1	150,1	62,1	182	226,7	161,0	170,9	217	165,3	104,3
novembre	160	123,0	138,3	130,2	129,9	149,8	63,3	181	206	157,4	169,2	207	174,3	101,8
décembre														
1973	150	123,0	146,5	126,6	131,9	154,1	62,2	169	195	157,7	173,2	206	160,3	103,7
janvier	154	122	144,4	127,5	130,7	114	73,6	165	199	164	169,6	208	162,0	98
février	168	133	153,5	147	130	127	94	184	214	167	192,2	202	185	109
mars	154	118	150,6	136	119	130	61	165	215	139	181,1	174	173	102
avril	167	134	181	144	133	144	79	180	236	147	181	190	183	111
mai	158	126	160	127	132	141	78	171	211	135	158	210	174	106
juin	119	90	98	111	94	114	26	131	154	116	110	172	137	71
juillet	165	134	165	150	133	143	80	174	230	121	173	202	174	116
août	166	116	160	148	127	146	12	184	306	131	179	181	200	124
septembre	179	134	179	166	150	169	14	199	235	148	186	240	203	145
octobre														

	Industrie des fabrications métalliques (suite)											
	Indice général	Construction électrique			Construction de matériel de transport					Appareils de mesure, de labora-toire, etc.	Electricité	Distribution d'eau
		Machines rotatives et statiques	Appareils industriels et électro-domestiques	Autres produits	Indice général	Construc-tion navale	Automo-biles, cy-cles, etc.	Matériel chemin de fer et tramways	Industrie aéronau-tique			
1966	114,4	90,5	118,4	118,6	108,3	73,7	163,8	69,9	36,3	119,0	120,9	113,7
1967	115,8	85,0	123,7	120,6	115,4	93,9	155,9	66,6	49,6	161,1	127,0	116,4
1968	117,2	86,3	129,2	121,2	116,3	79,5	174,0	60,0	45,3	147,6	140,8	126,6
1969	137,7	100,9	146,0	143,7	142,2	98,7	223,8	66,3	42,3	160,9	155,3	128,1
1970	153,9	117,5	145,9	163,1	150,4	116,1	233,2	72,9	34,8	166,7	162,8	130,9
1971	149,1	102,8	139,1	160,9	165,0	103,7	265,1	76,9	46,8	149,7	177,6	138,1
1972	162,2	101,7	151,6	177,2			271,5			143,4	200,5	142,2
juillet	115,4	80,5	106,4	124,7	137,9	105,9	194,8	60,5	66,2	101,8	164,3	139,8
août	160,1	107,8	159,0	171,4	177,0	130,1	239,1	91,9	101,8	155,4	176,9	144,0
septembre	172,2	107,4	166,4	187,0	206,7	142,6	296,4	101,0	104,4	168,3	204,6	145,8
octobre	191,1	108,0	174,2	211,9	209,6	152,9	293,7	98,4	109,7	160,8	223,2	156,7
novembre	180,3	100,1	146,6	203,7	205	107	290,5	94	55	157,6	227,2	141,1
décembre	179,8	93,7	117,0	210,5	190	114	293,5	97	47	154,5	233,4	139,5
1973												
janvier	164,6	81,4	88,4	198,3	201	119	307,3	88	57	144,4	236,4	149,5
février	128				196	123	317	86	57	159	216,5	134,5
mars	185				208	140	334	89	55	190	234,6	152,7
avril	168				198	136	317	81	49	141	218,3	145,9
mai	182				216	143	346	88	63	135	208,1	150,9
juin	169				200	137	308	85	70	170	197,9	157,8
juillet	128				157	138	230	77	37	150	182,7	155,0
août	208				173	99	273	94	63	173	205,1	161,0
septembre	188				213	138	340	88	65	147	212,7	148
octobre	198				233	157	364	108	71	171	246	146

### Indices bruts de la production industrielle

1963=100    ..... 1971    - - - - 1972    ——— 1973

Indice général (sauf construction)

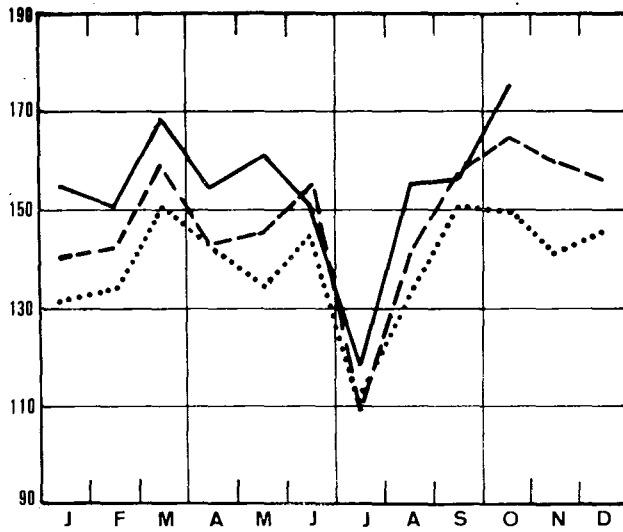

Matières premières et biens intermédiaires

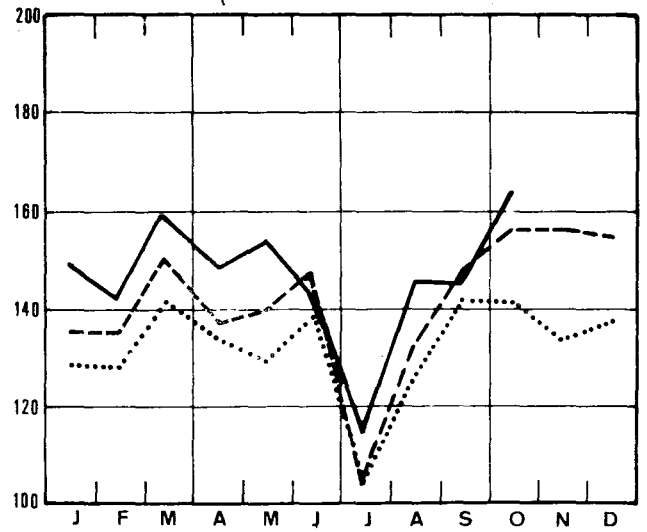

Indice général (y compris construction)

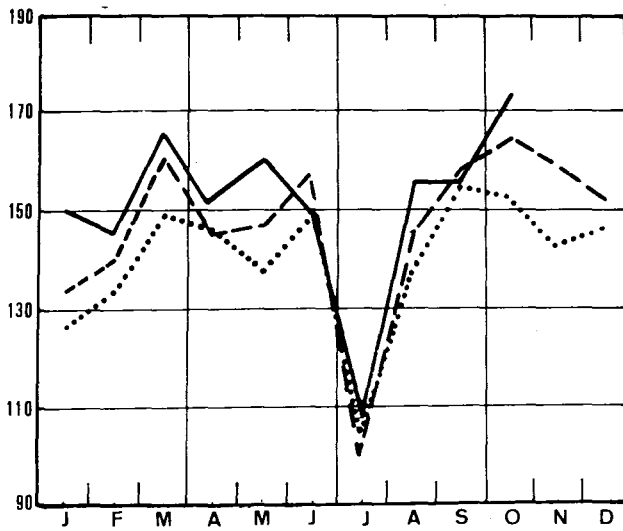

Biens de consommation non durables

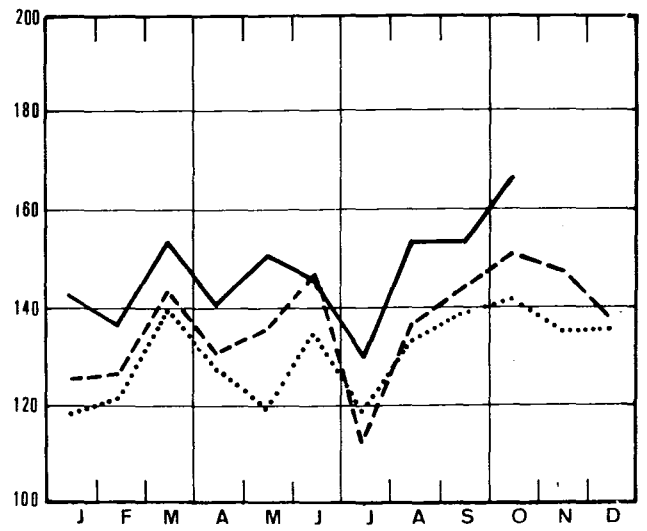

Construction

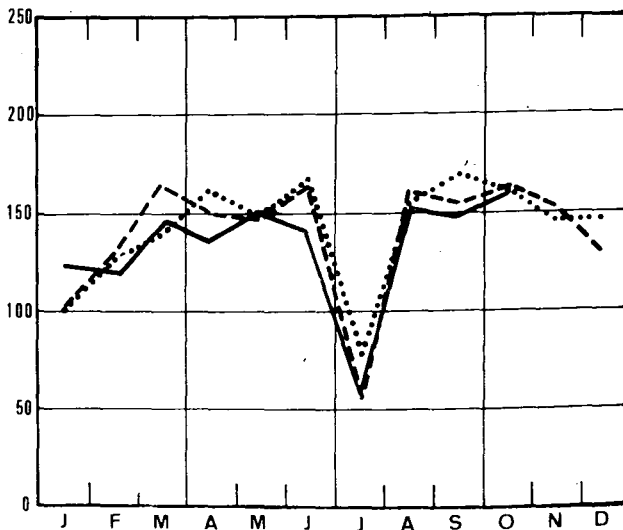

Biens de consommation durables

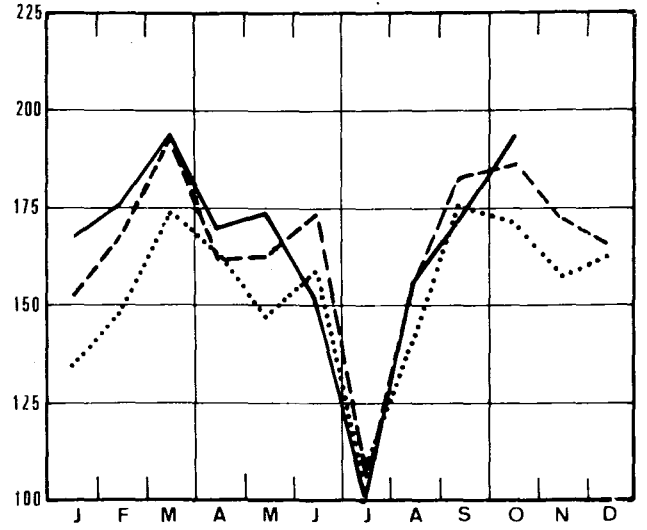



# Indices bruts de la production industrielle

1963=100 ..... 1971 - - - - 1972 ——— 1973

Biens d'investissement (sauf construction)

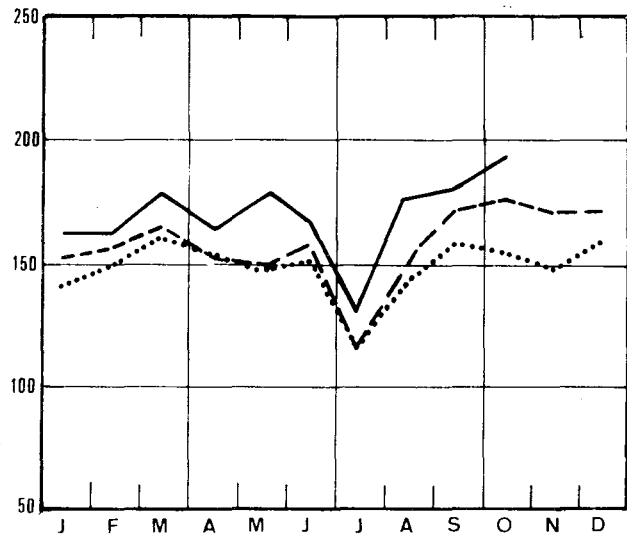

Alimentation et boissons

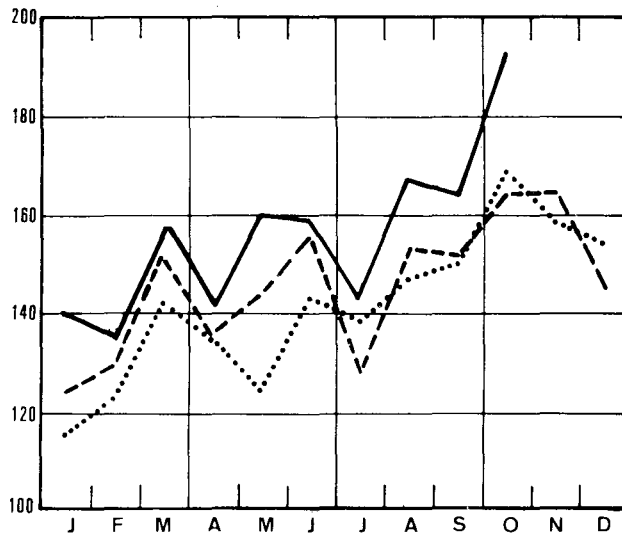

Biens d'investissement (y compris construction)

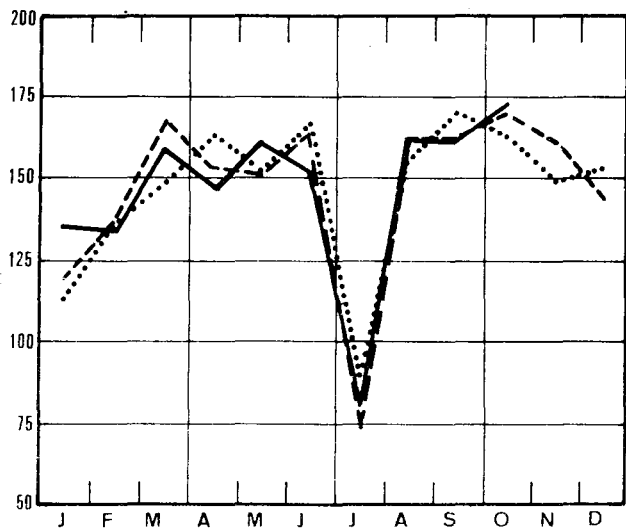

Industrie textile

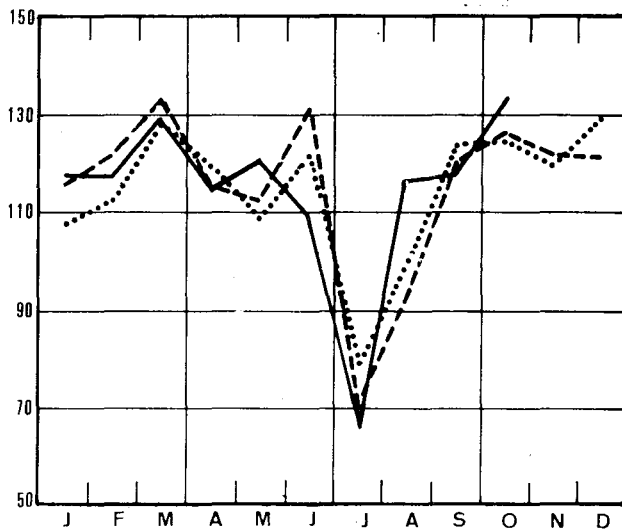

Extraction du charbon

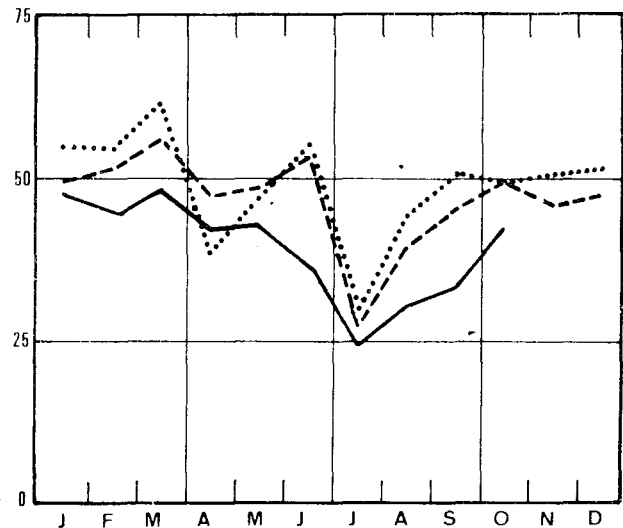

Confection et chaussures

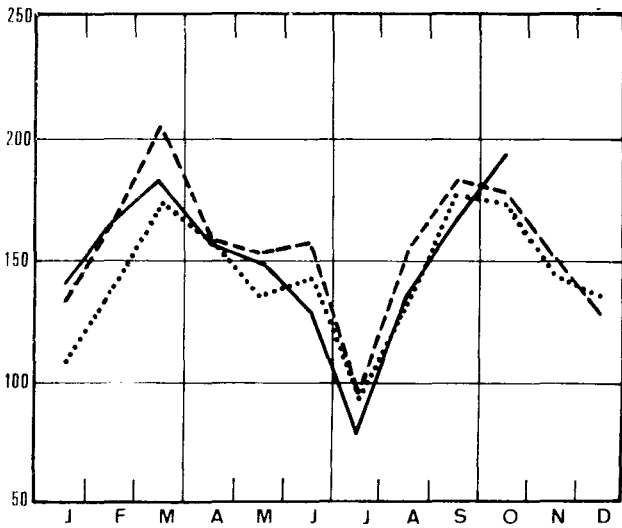

### Indices bruts de la production industrielle

1963=100    ..... 1971    - - - - 1972    ——— 1973

Dérivés du charbon

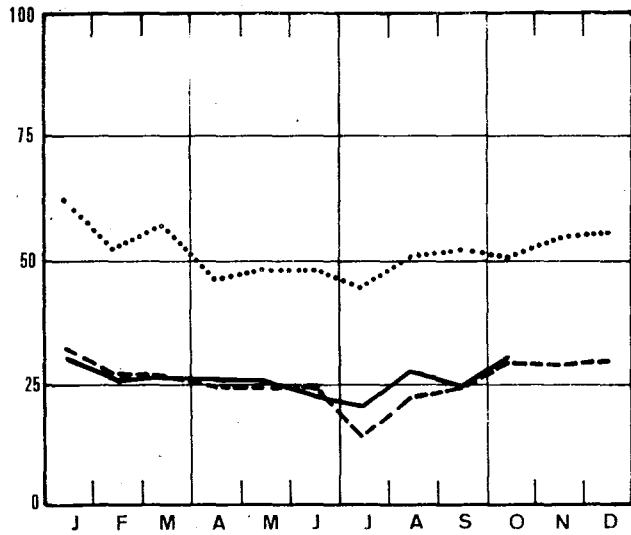

Fabrications métalliques

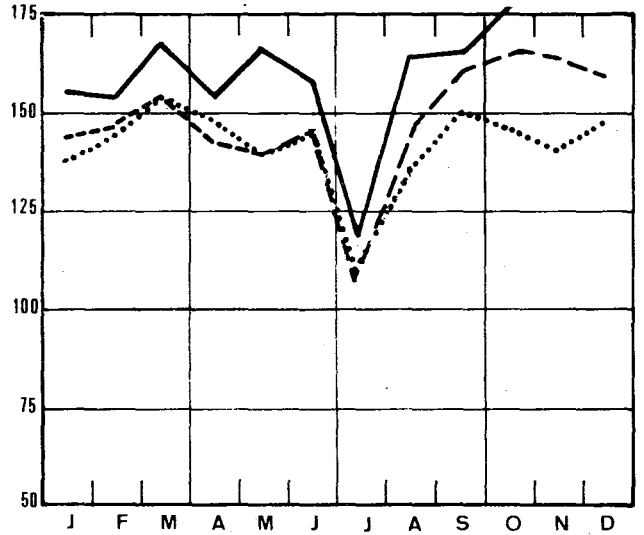

Minéraux non métalliques

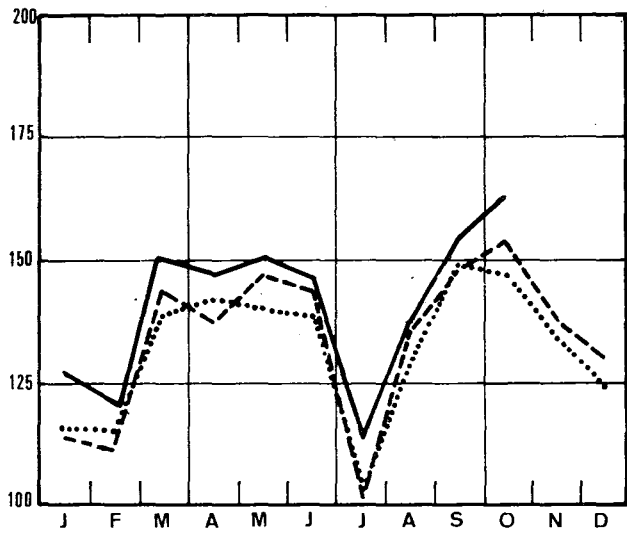

Constr. de mach. non électriques; fine constr. mécanique

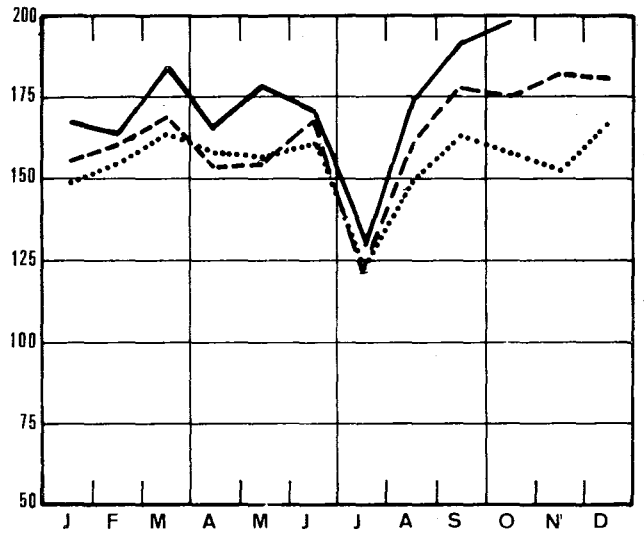

Métallurgie de base

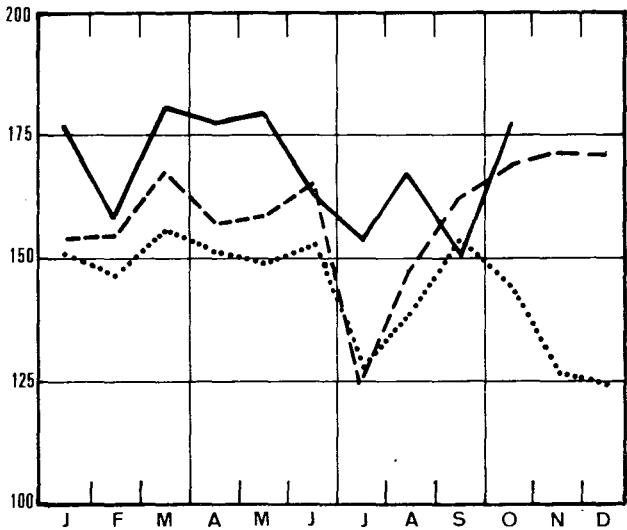

Construction de machines électriques

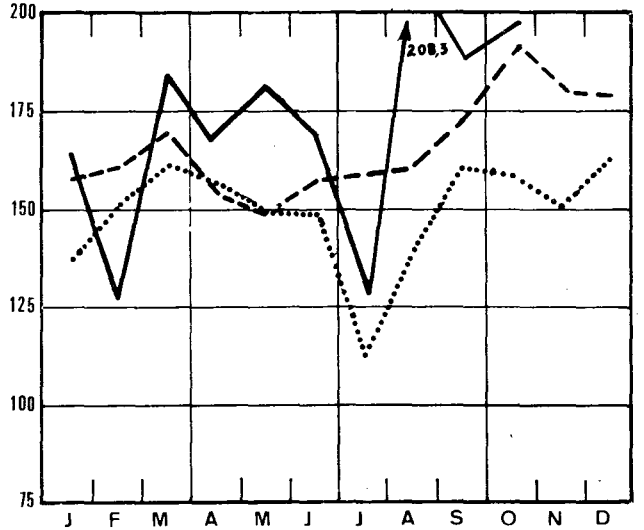

# Indices bruts de la production industrielle

1963=100 ..... 1971 - - - - 1972 ——— 1973

Industrie du papier et du carton

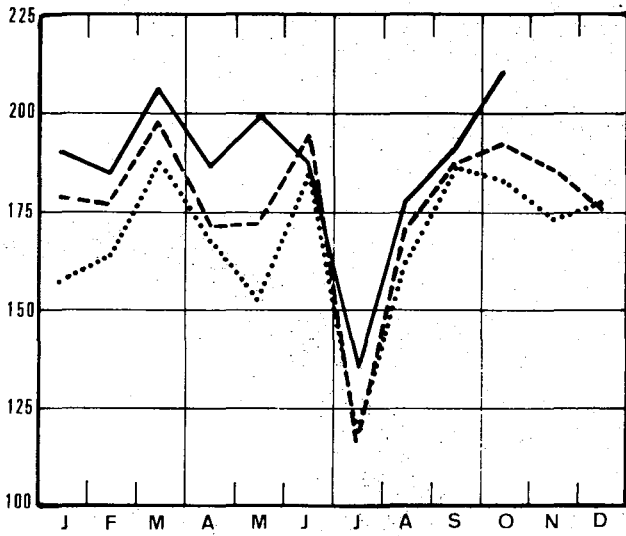

Raffinerie de pétrole

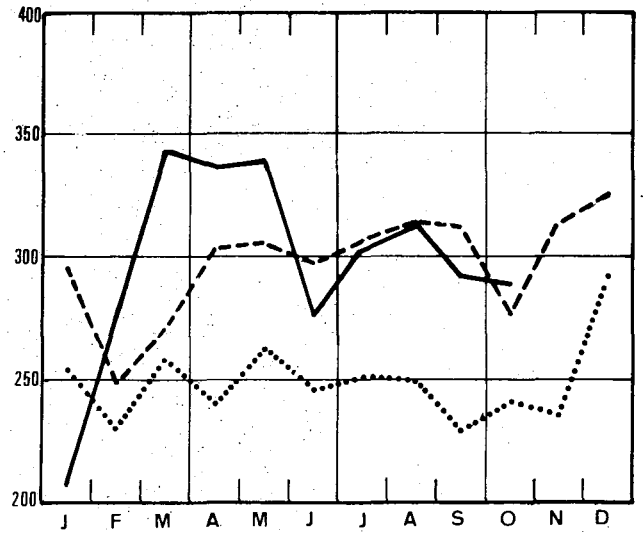

Industrie du bois et meubles

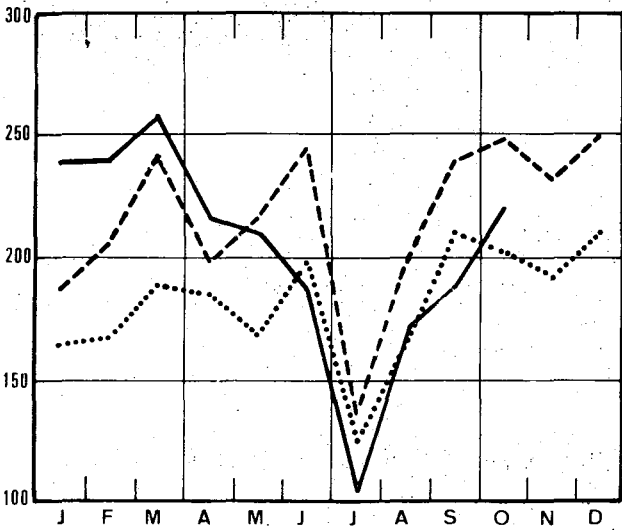

Construction de matériel de transport

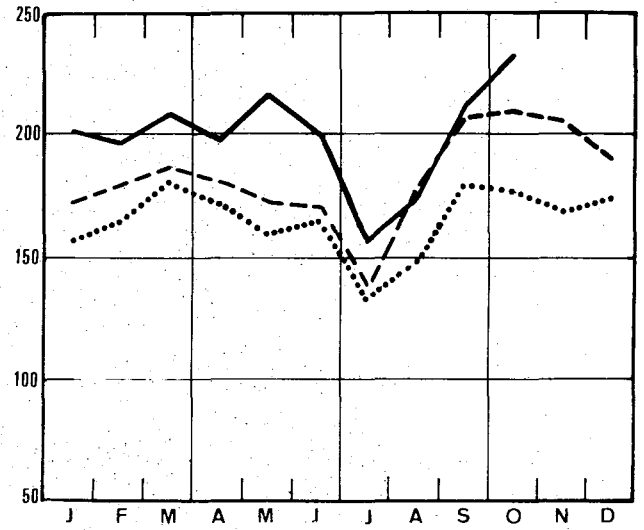

Chimie et caoutchouc

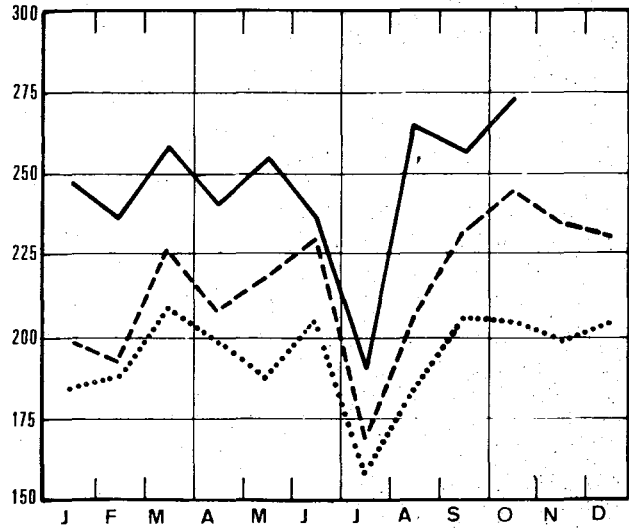

Electricité

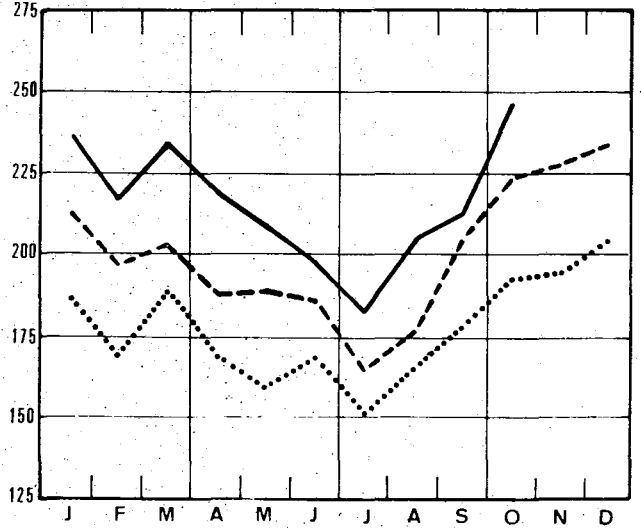

## II. PRODUCTION INDUSTRIELLE EN CHIFFRES ABSOLUS

## MINES DE HOUILLE ET DE FER - CAPTAGE DU GRISOU

	Mines de houille (1)									Extraction du minerai de fer (1 000t)	Grisou (1) (1 000 m3) (5)	
	Nombre de jours d'extraction	Production (1 000t)	Ecoulement (1 000t)	Stock (2) (1 000t)	Production par journée d'ouvrier (kg) (3)			Absentéisme en % (4)			capté	valorisé
					taille	fond	fond et surface	fond	fond et surface			
1966	19,7	1 458	1 407	3 046	4 565	1 758	1 270	14,9	13,3	10,3	5 232	4 938
1967	20,3	1 370	1 423	2 644	4 939	1 847	1 336	14,9	13,2	7,3	6 211	5 886
1968	20,3	1 234	1 354	1 735	5 421	1 976	1 418	16,5	14,5	6,8	5 499	5 394
1969	20,1	1 100	1 240	631	5 883	2 112	1 506	17,6	15,5	7,8	5 783	5 580
1970	18,8	947	1 021	215	6 384	2 284	1 599	16,9	14,6	7,8	4 555	4 402
1971	19,8	913	933	396	6 995	2 282	1 591	18,0	15,8	7,8	4 226	4 131
1972	20,0	875	904	472	7 398	2 298	1 616	18,0	15,7	9,4	4 402	4 306
janvier	21,0	929	915	441	7 102	2 254	1 584	17,9	15,9	10,7	4 904	4 852
février	20,9	969	894	435	7 277	2 338	1 657	18,4	16,3	10,5	4 492	4 439
mars	23,0	1 055	1 030	595	7 196	2 323	1 648	18,3	16,1	12,1	4 776	4 708
avril	18,9	891	915	603	7 509	2 307	1 636	16,8	14,8	9,6	4 264	4 210
mai	19,2	927	949	616	7 561	2 371	1 682	16,5	15,5	10,9	4 141	4 138
juin	21,9	1 018	994	678	7 764	2 403	1 701	18,6	16,2	11,0	4 003	3 929
juillet	13,2	553	631	615	8 727	2 379	1 613	16,0	13,9	4,7	3 716	3 613
août	20,3	753	818	587	7 205	2 225	1 526	17,7	15,3	8,5	3 695	3 596
septembre	20,8	854	882	602	7 244	2 267	1 582	20,1	17,1	9,1	3 238	2 894
octobre	22,0	919	979	594	7 404	2 277	1 603	19,5	16,8	9,7	3 812	3 703
novembre	20,3	857	951	546	7 296	2 235	1 578	18,7	16,2	8,8	3 591	3 526
décembre	18,9	776	886	472	7 144	2 197	1 552	17,0	14,9	7,4	3 797	3 666
1973												
janvier	22,0	870	946	429	7 195	2 265	1 595	18,5	16,7	9,5	5 410	5 402
février	20,0	826	861	428	7 291	2 285	1 617	18,4	16,3	9,8	5 254	5 225
mars	21,8	918	912	469	7 419	2 331	1 652	17,5	15,4	10,9	5 875	5 834
avril	19,5	802	837	468	7 267	2 270	1 670	17,0	14,9	9,3	5 603	5 537
mai	21,0	821	824	490	7 009	2 182	1 548	17,2	15,2	10,0	5 582	5 397
juin	19,2	700	749	462	6 998	2 144	1 499	18,4	15,8	10,1	5 179	4 893
juillet	16,6	523	639	366	8 381	2 226	1 512	17,6	15,0	5,3	5 619	5 407
août	20,4	598	692	296	7 212	2 144	1 453	18,9	16,1	10,3	4 000	3 830

## LIVRAISONS DE CHARBON BELGE SUR LE MARCHÉ INTERIEUR, IMPORTATION ET EXPORTATION DE CHARBON (1 000 t)

	Cokeries, usines à gaz et fabriques d'agglomérés	Centrales électriques	Métallurgie	Matériaux de construction, cimenteries	Foyers domestiques, artisanat et administrations publiques	Autres utilisateurs	Exportation	Total	Importation
1966	543	334	34	27	187	41	999	1 266	515
1967	578	323	28	18	180	21	126	1 273	488
1968	574	316	22	12	167	20	95	1 202	553
1969	609	272	28	9	95	17	75	1 105	547
1970	523	185	24	7	113	16	44	911	630
1971	503	160	22	5	89	14	31	824	441
1972	502	160	21	3	76	9	31	802	513
janvier	485	153	21	2	95	15	29	799	435
février	466	156	27	2	97	10	30	787	387
mars	573	199	26	3	82	11	26	920	416
avril	521	157	22	2	74	9	31	815	439
mai	531	161	23	5	73	9	32	834	482
juin	527	215	25	6	82	7	33	895	560
juillet	405	109	13	4	30	5	18	584	454
août	474	141	15	3	60	7	27	728	459
septembre	498	148	18	4	72	7	30	777	590
octobre	543	170	20	3	81	9	40	866	570
novembre	531	159	20	3	75	11	39	838	635
décembre	487	151	17	4	71	11	35	777	637
1973									
janvier	514	172	16	6	174	10	29	922	592
février	477	154	13	5	65	7	30	753	528
mars	520	159	15	3	70	7	32	806	598
avril	480	142	16	3	65	8	27	742	530
mai	469	155	17	3	68	6	24	742	558
juin	443	126	21	2	54	3	27	676	633
juillet	439	83	12	1	24	1	25	585	485
août	403	124	14	3	45	3	28	620	618

(1) Source : Administration des Mines.

(2) Fin du mois ou de l'année.

(3) Jusqu'en 1967 rendement par "poste" de huit heures; à partir de 1968, rendement correspondant à la durée réelle du "poste"

(4) Absentéisme pour motifs individuels.

(5) Ramené à 8 500 cal., 0° cent. et 760 mm HG.



## INDUSTRIES ALIMENTAIRES

	Conserves de viande (1)	Conserves de fruits et de légumes					Production de farine (Meunerie industrielle) (1 000 t)	Biscuits, biscottes, pains d'épice, Production (t)		
		Confitures (1)		Fruits confits, corins de prunes, fruits au sirop, conserves de fruits au naturel (1)		Conserves de légumes		Biscuits	Biscottes	Pains d'épice
		Production	Ventes	Production	Ventes					
1966	1 160	1 163	1 156	1 569	1 697	7 912	61	5 668	304	738
1967	1 310	1 172	1 210	1 628	1 703	9 749	61	5 738	330	698
1968	1 167	1 176	1 175	1 880	1 580	8 361	59	5 761	298	699
1969	1 381	1 373	1 335	1 989	2 376	11 503	59	6 430	263	693
1970	1 601	1 485	1 414	2 320	2 435	13 248	60	7 428	256	650
1971	1 523	1 503	1 572	2 449	2 714	12 036	59	7 991	209	636
1972	1 547	1 653	1 596	2 574	2 885	12 038	57	8 505	308	640
juillet	1 294	2 099	1 567	3 771	3 293	28 179	34	5 740	344	354
août	1 253	1 833	1 317	1 832	2 873	35 924	67	8 563	255	705
septembre	1 468	1 800	1 791	3 455	2 854	23 395	57	9 244	330	840
octobre	1 675	1 536	1 580	4 164	3 285	13 259	58	10 349	442	799
novembre	1 598	1 302	1 453	4 838	3 102	10 494	64	9 352	386	789
décembre	1 490	1 051	1 357	3 185	2 583	10 008	56	7 300	255	556
1973										
janvier	1 772	1 941	1 685	2 805	3 348	6 866	65	8 912	544	628
février	1 777	1 796	1 847	3 355	3 166	6 422	56	9 317	261	695
mars	1 974	1 887	1 991	3 051	3 475	5 695	67	9 898	426	745
avril	1 669	2 187	2 068	1 762	3 033	2 149	65	9 156	382	671
mai	1 401	1 905	2 153	1 169	3 064	1 794	72	9 896	345	650
juin	1 342	2 286	1 767	2 612	2 796	10 278	69	9 429	314	655
juillet						48 498	46	6 568	77	339
août *						25 154	72			
septembre *						12 893	66			
octobre *						13 597				

	Sucre									
	Production dans les fabriques			Production après transformations dans les raffineries			Stocks (2)			
	Sucres bruts	Sucre cristallisé	Total	Sucre cristallisé	Sucres raffinés	Total	Sucres bruts	Sucre cristallisé	Sucre raffinés	Total
1966	13 899	18 741	32 638	3 402	13 241	16 643	130 257	208 365	22 240	360 862
1967	18 423	26 500	44 922	4 991	13 360	18 350	164 931	228 674	19 623	413 228
1968	16 097	28 852	44 949	9 545	14 255	23 800	125 729	266 222	18 906	410 856
1969	18 216	34 805	53 021	7 935	11 843	19 778	153 938	343 978	18 707	516 623
1970	14 177	32 322	46 499	6 483	12 666	19 149	115 418	314 025	16 733	446 176
1971	24 424	42 101	66 525	8 332	11 034	19 366	187 895	386 999	15 181	590 075
1972	16 592	35 865	52 397	9 180	11 303	20 483	109 624	366 947	16 913	493 484
juillet	-	-	-	7 142	4 347	11 488	54 290	92 130	4 804	151 224
août	2	-	2	6 510	10 174	16 684	32 472	50 048	5 542	88 062
septembre	-	169	169	7 141	12 135	19 276	11 743	17 894	5 334	34 971
octobre	62 333	122 257	184 590	15 472	16 634	32 106	47 620	124 659	8 650	180 928
novembre	85 161	165 776	250 937	18 101	17 026	35 127	93 801	244 930	16 131	354 163
décembre	54 062	113 278	167 339	12 419	13 461	25 880	109 624	366 947	16 913	493 484
1973										
janvier	7	1 786	1 793	2 900	12 895	15 795	99 255	339 974	16 254	455 483
février	-	123	123	2 598	11 787	14 385	104 529	309 742	16 122	430 393
mars	27	22 723	22 750	3 061	12 594	15 655	86 034	290 588	16 652	393 275
avril	5	3 988	3 992	2 525	11 065	13 590	64 224	243 489	16 852	324 565
mai	-	-	-	3 214	11 982	15 196	53 871	184 810	16 654	255 335
juin	-	54	54	3 952	9 178	13 129	38 991	135 145	11 661	185 797
juillet	-	45	45	3 416	6 474	9 890	31 073	109 615	6 041	146 729
août	2 728	8	2 736	5 443	12 396	17 840	31 458	58 736	6 152	96 346
septembre	2 069	3 693	5 762	4 979	7 834	12 630	19 887	14 606	5 231	39 704
octobre	82 200	155 142	237 341	19 882	18 201	38 083	56 066	148 948	8 225	213 298

(1) Etablissements occupant 5 ouvriers ou plus.

(2) Fin du mois ou de l'année.

## INDUSTRIES ALIMENTAIRES (suite)

	Sucre (t) (suite)				Sucres invertis	Chocolat à croquer ou à la crème	Autres produits à base de chocolat (1)	Produits de la confise- rie sans chocolat (1)	Pâtes alimen- taires	Chicorée		Café torréfié (2)	Vinaigre (ramené à 8°)		
	Déclarés en consommation									Production				Production (t)	Production (t)
	Sucres bruts	Sucre cristallisé	Sucres raffinés	Total						Produc- tion (t)	Produc- tion (t)				
1965	168	14 008	10 226	24 402	2 522	4 344	1 536	3 058	1 608	716	411	3 151	1 022		
1966	159	14 256	9 193	23 608	2 641	4 386	1 764	3 296	1 643	747	367	3 219	1 089		
1967	140	15 179	9 615	24 933	2 793	4 453	1 943	3 427	1 513	755	361	3 263	1 143		
1968	102	15 055	9 565	24 723	2 712	4 482	1 731	3 409	1 266	744	305	3 367	1 138		
1969	81	14 980	9 512	24 573	3 221	4 525	1 757	3 567	1 402	750	267	3 439	1 082		
1970	126	15 554	9 487	25 167	3 825	4 700	1 653	3 669	1 457	705	282	3 282	1 084		
1971	26	16 242	9 399	25 667	4 035	5 081	1 850	3 805	1 510	737	223	3 386	1 121		
1972	42	15 857	9 112	25 011	4 107	5 294	1 961	3 844	1 469	704	215	3 397	1 143		
août	10	16 474	9 010	25 494	5 275	5 690	1 916	3 931	1 765	735	169	3 512	1 282		
septembre	40	16 416	8 749	25 206	3 946	6 608	2 453	4 502	1 623	719	270	3 065	1 241		
octobre	6	14 532	9 028	23 566	4 021	6 462	2 570	4 260	1 706	846	207	3 789	1 475		
novembre	-	15 308	8 186	23 494	3 543	6 171	2 272	3 872	1 728	558	245	3 651	1 254		
décembre	87	13 354	8 585	22 026	2 897	4 804	2 090	3 251	1 134	690	230	3 670	879		
1973															
janvier	5	16 312	9 443	25 760	4 056	5 742	2 051	3 960	1 587	719	202	3 172	944		
février	11	15 432	8 290	23 733	2 402	5 531	2 017	3 785	1 767	731	222	3 289	807		
mars	19	17 416	9 371	26 805	4 416	6 187	2 457	4 134	1 856	764	196	3 611	1 224		
avril	8	15 066	7 882	22 955	4 222	4 693	2 180	3 567	1 287	609	204	3 451	1 123		
mai	8	17 478	9 343	26 828	5 196	4 827	2 304	4 286	1 424	647	154	4 176	1 095		
juin	54	20 627	10 284	30 965	5 822	4 787	1 494	3 648	1 347	733	215	3 263	1 170		
juillet	7	24 351	9 208	33 566	6 706	2 363	775	1 974	661	460	128	2 983	1 242		
août	18	18 347	9 160	27 527	5 907				1 516	555	141		1 584		
septembre	3	17 287	7 699	24 989	4 988				1 729	723	202		1 749		
octobre	9	18 944	11 367	30 319	4 798				1 966	657	176		1 695		

	Margarine (t)			Production d'huiles végétales et animales						Fabrication des boissons				
	Production (pour la consom- mation)	Ventes	Stocks (3)	huiles autres que de lin (t)				Huile de lin (t)		Alcool (1 000 l)	Malt (t)	Bières		
				Huile brute	Huile raffinée ou hydrogénée	Huiles ayant subi d'au- tres trans- formations	Acid- oils	Tourteaux et schroots	Huile brute			Tourteaux et schroots	Production (1 000 l)	Production (t)
1965	10 835	10 789	2 338	7 518	15 758	277	862	13 865	1 010	2 239	3 277	19 344	305	15 592
1966	10 655	10 633	2 625	7 752	16 535	205	1 012	14 833	1 180	2 381	2 767	20 246	284	16 189
1967	10 775	10 776	2 619	8 532	18 146	129	1 119	19 130	1 153	2 132	2 444	21 541	260	16 920
1968	10 907	10 921	2 565	9 581	19 079	..	1 040	21 234	1 119	2 155	2 746	22 278	245	17 083
1969	10 978	11 001	2 284	7 946	19 585	..	1 091	20 406	1 082	2 140	3 009	23 953	242	4 539
1970	11 312	11 271	2 778	5 980	20 617	..	934	21 528	1 184	2 457	3 385	27 875	232	4 841
1971	11 827	11 806	3 042	6 489	22 040	..	1 019	23 159	1 314	2 626	3 487	35 223	206	4 877
1972	12 521	12 490	3 408	7 141	23 541	..	869	22 535	1 311	2 679	3 605	36 870	188	4 937
août	13 138	13 052	3 335	6 399	22 156	..	812	21 424	1 411	2 879	1 902	30 384	186	5 191
septembre	13 544	13 421	3 458	6 500	24 397	..	819	21 075	1 608	3 189	4 105	33 565	188	4 866
octobre	13 652	13 112	3 998	4 537	27 581	..	934	12 464	1 545	3 328	3 501	37 866	185	4 403
novembre	12 436	12 637	3 797	7 907	24 727	..	927	28 436	1 465	2 843	3 630	28 372	187	4 714
décembre	13 144	13 532	3 408	8 609	22 582	..	817	31 831	1 427	3 001	3 248	38 720	185	4 595
1973														
janvier	12 533	12 252	3 646	9 362	27 103	..	934	36 878	1 473	2 729	3 721	37 784	184	4 769
février	11 292	11 250	3 688	7 247	22 993	..	816	27 256	1 094	2 391	4 092	34 840	184	4 547
mars	13 015	13 163	3 541	8 801	26 495	..	872	35 728	1 112	2 259	4 682	39 698	185	5 491
avril	12 089	12 078	3 552	7 327	25 787	..	911	26 796	654	1 629	4 536	37 696	185	4 959
mai	12 744	12 480	3 816	8 149	24 065	..	671	30 887	407	953	4 432	39 194	188	5 629
juin	10 534	10 862	3 488	7 464	24 481	..	959	25 278	443	1 060	3 833	35 790	186	5 970
juillet	8 586	8 772	3 302	7 185	20 017	..	719	28 746	608	1 282	2 767	33 783	184	6 663
août											2 557		183	5 467
septembre											4 243		182	5 995
octobre											4 468		180	5 283

(1) Etablissements occupant 5 ouvriers ou plus.

(2) Les chiffres ne comprenant pas les quantités de café torréfié pour usage propre (par ex. : par les personnes privées, l'armée, les hôpitaux, etc...) non plus que la production des ateliers n'occupant pas de personnel assujéti à la sécurité sociale.

(3) Fin du mois ou de l'année.

(4) A partir de janvier 1969, les chiffres concernant le nombre d'hectolitres degrés déclarés.

## INDUSTRIES ALIMENTAIRES (suite)

	Production d'aliments composés pour animaux (en tonnes)											Aliments pour chevaux	
	Aliments pour animaux de basse-cour				Aliments pour porcs		Aliments pour bovidés						
	Volaille				Porcelets	Autres	Aliments pour veaux			Aliments pour autres bovidés			
	Elevage (1)	Ponte	Engraisement	Autres (2)			Lait artificiel	Engraisement	Elevage	Elevage (1)	Engraisement		Pour le bétail laitier
1966	11 496	33 307	22 622	4 371	20 339	74 753	5 195	409	3 169	10 156	14 020	33 367	1 788
1967	12 427	35 240	22 248	4 958	24 719	91 056	5 033	545	3 949	9 417	13 064	32 790	1 981
1968	13 262	38 220	21 174	5 173	25 366	96 279	5 332	495	3 454	9 856	13 483	31 940	2 007
1969	14 897	45 123	22 470	5 701	31 117	110 034	5 867	448	3 617	10 613	16 050	31 907	2 329
1970	15 029	52 786	25 078	6 569	41 181	141 349	6 030	608	3 545	11 554	17 576	31 624	1 817
1971	15 406	52 132	24 322	7 127	43 501	145 170	4 687	459	3 297	11 018	16 827	28 588	1 654
1972	15 738	51 574	23 997	7 169	52 800	157 467	5 073	475	4 170	11 600	19 796	31 410	2 253
août	15 612	53 918	26 410	8 384	57 388	175 288	4 493	389	4 776	12 297	17 525	25 559	1 530
septembre	16 131	51 055	22 962	7 773	55 066	165 953	4 931	629	4 185	12 485	20 578	26 775	2 039
octobre	14 561	52 158	23 196	7 709	58 386	166 765	4 649	617	4 029	14 603	23 472	32 145	2 226
novembre	14 901	52 227	23 193	7 415	58 494	164 756	4 286	608	3 943	15 437	26 802	37 151	3 247
décembre	14 929	53 925	24 609	7 370	57 226	170 007	5 176	606	3 584	16 156	30 999	44 186	3 573
1973													
janvier	14 814	54 433	24 185	6 959	54 565	164 822	4 966	687	3 904	14 462	28 111	43 420	3 858
février	13 248	47 949	22 462	6 112	48 186	153 177	4 567	669	3 824	14 107	24 395	44 157	3 192
mars	14 205	52 680	25 053	7 546	52 896	162 296	5 344	602	4 787	14 236	24 288	49 613	3 356
avril	14 719	51 974	26 045	7 728	55 858	155 742	5 751	522	5 610	12 279	23 031	45 505	2 686
mai	16 144	55 069	29 087	8 372	64 727	172 211	6 100	545	6 435	10 807	21 982	29 620	1 972
juin	15 791	50 757	25 610	7 946	59 440	162 277	5 196	441	5 610	10 485	20 785	23 634	1 643
juillet	15 472	48 580	25 279	7 960	62 154	163 712	5 034	375	4 753	11 601	18 882	26 732	1 591
août	17 076	51 468	25 020	8 858	62 398	176 753	5 180	386	4 992	13 860	21 025	28 293	1 995

	Préparation de lait et de crème pour la consommation							Fabrication				
	Lait (x 1 000 l)					Crème (x 1 000 l)		A. Beurre (x 1 000 kg)				
	Lait de laiterie (3)	Lait partiellement écrémé	Lait écrémé	Lait battu	Lait écrémé acidifié artificiellement	Crème à fouetter	crème	Crème diluée	1ère catégorie Beurre de laiterie M.C.	2ème catégorie Beurre de laiterie	3ème catégorie Beurre de cuisine	Beurre de marchand
1966	41 359	..	1 337	2 365	102	429	42	3	4 468	554	-	1 267
1967	42 417	..	1 426	2 374	44	450	37	2	4 859	501	-	1 270
1968	42 719	..	1 547	2 504	6	507	41	3	5 962	368	22	1 273
1969	42 794	..	1 728	2 582	4	528	58	4	5 932	183	8	1 309
1970	42 554	..	2 039	2 592	3	460	29	4	5 415	206	7	1 256
1971												
1972	40 661	2 862	2 916	2 463	..	648	56	20	5 865	151	3	1 237
août	41 856	3 195	3 647	2 467	..	697	40	10	7 657	147	2	1 277
septembre	47 748	3 129	3 337	2 432	..	636	38	9	6 820	133	1	1 219
octobre	41 690	3 718	3 151	2 407	..	620	44	9	6 169	105	1	1 261
novembre	41 873	3 694	3 624	2 323	..	539	69	9	4 398	118	1	1 163
décembre	40 872	4 133	3 518	2 236	..	759	76	7	3 379	67	1	1 435
1973												
janvier	43 094	5 014	3 836	2 662	..	620	48	10	3 164	130		1 264
février	39 935	5 697	4 126	2 389	..	551	33	..	3 319	72		1 184
mars	43 172	5 676	4 614	2 657	..	657	45	10	4 675	112		1 252
avril	41 535	5 529	4 577	2 487	..	665	74	11	5 509	154		1 161
mai	43 409	5 994	4 453	2 682	..	786	85	11	8 686	192		1 217
juin	39 821	5 084	4 221	2 894	..	680	64	20	8 525	208		1 101
juillet	38 584	5 349	3 911	2 689	..	561	41	12	8 264	155		920
août	42 368	5 474	4 705	2 843	..	662	44	19	7 427	106		1 129

(1) Du premier jour jusqu'à la ponte.

(2) Dindons, pigeons, lapins, etc...

(3) Lait de consommation contenant 32 gr de graisse butyrique au litre.



## INDUSTRIES ALIMENTAIRES (suite)

	Fabrication (suite)									
	B. Fromages (x 1 000 kg)									
	Frais			Pâte dure genre Hollande (1)	Pâte demi-dure St-Paulin	Brie	Camembert	Herve	de Bruxelles	Divers
	Gras	Demi-Gras	Maigre							
1966	245	93	493	1 628	78	28	2	149	38	486
1967	286	109	509	1 491	39	25	1	136	35	601
1968	325	97	563	1 116	43	26	1	143	38	974
1969	375	131	628	1 027	40	27	..	147	41	432
1970	370	191	764	923	40	34	..	150	39	706
1971	354	226	813	176	43	39	..	161	36	924
1972	349	294	855	710	39	39	..	183	38	87
juillet	314	300	790	600	48	18	..	134	33	611
août	359	325	891	675	48	37	..	230	37	717
septembre	296	293	750	694	34	38	..	211	51	825
octobre	331	267	840	624	41	46	..	172	51	905
novembre	339	275	862	547	41	43	..	192	37	827
décembre	280	264	752	407	35	36	..	187	36	677
1973										
janvier	355	379	840	400	122	42	..	208	34	580
février	308	433	785	426	112	41	..	199	25	545
mars	380	462	938	613	128	43	..	220	24	642
avril	328	202	856	569	131	37	..	181	22	666
mai	377	232	995	667	165	36	..	200	37	734
juin	383	239	980	576	136	26	..	176	36	651
juillet	301	212	850	453	133	17	..	155	19	637
août	327	229	899	510	191	31	..	226	45	789

	Fabrication (suite)											
	C. Poudres de lait (x 1 000 kg)				D. Lait concentré (x 1 000 kg)			E. Yoghourt (x 1 000 l)		F. Crème glacée (x 1 000 l) (2)		G. Aliments diététiques et spéciaux (x 1 000 kg)
	Lait entier	Lait partiel- lement écrémé	Lait écrémé	Lait battu	évaporé	condensé		Lait entier	Lait écrémé	Crème glacée	Autres sortes de glaces de consom- mation	
						Lait entier	Lait écrémé					
1966	2 274	..	6 438	18	2 666	108	134	914	456	970	944	
1967	1 959	..	7 546	15	3 585	109	126	1 028	484	1 168	1 128	871
1968	1 592	..	10 091	..	2 811	..	..	1 122	540	1 208	990	1 000
1969	1 464	..	9 475	..	1 367	..	..	1 200	747	1 405	1 344	1 074
1970	1 417	..	8 564	30	1 335	..	..	1 214	1 068	1 709	1 448	1 188
1971	1 412	1 606	7 509	..	..	..	..	2 191	394	1 943	1 748	1 337
1972	1 250	1 302	9 074	70	..	..	..	2 846	432	2 041	2 022	1 466
juillet	1 888	2 019	14 269	112	..	..	..	2 643	427	3 031	2 816	1 562
août	1 715	1 663	12 241	111	..	..	..	2 981	393	2 191	2 591	1 943
septembre	1 235	928	10 550	101	..	..	..	2 775	450	1 872	2 017	1 406
octobre	644	1 358	8 704	79	..	..	..	3 062	457	829	719	1 498
novembre	1 220	1 180	4 738	50	..	..	..	2 903	417	1 378	950	1 274
décembre	1 308	1 818	3 097	31	..	..	..	2 595	405	1 090	1 128	1 367
1973												
janvier	688	2 116	2 895	..	..	578	..	2 845	..	1 555	1 839	1 872
février	824	1 806	3 880	..	..	557	..	3 132	..	1 247	2 120	2 075
mars	621	2 630	7 055	63	..	603	..	3 385	..	1 912	2 174	1 888
avril	523	2 701	9 197	..	..	584	..	3 143	..	2 231	2 925	1 847
mai	419	1 322	17 194	115	..	551	..	3 330	..	3 511	3 026	1 875
juin	506	1 426	17 161	..	..	640	..	3 291	..	3 330	4 006	2 102
juillet	860	1 404	15 145	..	..	565	..	3 000	..	4 010	4 703	1 943
août	1 752	1 016	12 235	..	..	658	..	2 933	..	3 555	3 450	2 167

(1) Exclusivement Gouda, à partir de janvier 1965.

(2) Produits finis.

## INDUSTRIE DU TABAC

	Quantité de tabac (en t) mise en oeuvre pour la fabrication de :						
	Cigares	Cigarillos	Cigarettes	Tabac à fumer	Tabac à mâcher	Tabac à priser	Total
1966	131	247	1 564	598	1	4	2 546
1967	151	225	1 551	639	10		2 577
1968	174	212	1 595	654	4		2 640
1969	168	216	1 604	543	5		2 536
1970	169	208	1 815	479	4		2 676
1971	180	234	1 734	449	4		2 602
1972	281	288	1 877	441	3		2 891
janvier	199	252	1 891	427	5		2 775
février	305	263	1 838	384	3		2 792
mars	291	302	1 964	442	2		3 000
avril	239	268	1 735	401	2		2 644
mai	274	302	1 814	392	2		2 783
juin	308	393	2 337	577	10		3 626
juillet	113	98	1 221	252	1		1 685
août	308	306	2 278	525	3		3 437
septembre	286	351	2 001	595	3		3 237
octobre	399	297	2 083	441	2		3 222
novembre	358	347	1 815	448	2		2 970
décembre	298	280	1 547	405	6		2 536
1973							
janvier	322	333	2 092	486	3		3 235
février	283	300	1 900	418	2		2 903
mars	386	355	2 143	452	2		3 338
avril	439	325	1 924	425	1		3 115
mai	444	348	2 111	480	2		3 385
juin	343	299	2 233	422	9		3 306
juillet	217	146	1 216	267	1		1 848
août	431	337	2 261	424	2		3 454

## FILATURES ET ACTIVITES DIVERSES DE L'INDUSTRIE TEXTILE

	A. Lavage et carbonisage de la laine	B. Peignage de laine			C. Filature						
		Production (t)			Production (t)						
		Production (t)	Rubans peignés et cardés		Blousses	Coton			Laine		Lin (4)
			Laines	Fibres synthétiques et artificielles		Filatures de coton fin (1)	Cardes fileuses (2)	Cocons (3)	Laine cardée	Laine peignée	
	et poils			Coton (y compris filés mixtes)	Fibres de rayonne	(y compris fils de fibres de rayonne)	(y compris fils de fibres de rayonne)			Lin	
1966	1 673	2 380	369	294	5 837	1 519	355	465	1 851	3 955	1 216
1967	1 707	1 992	503	259	5 113	1 402	327	456	1 540	3 546	1 070
1968	1 770	2 183	791	279	5 350	1 630	277	417	1 796	4 255	1 071
1969	1 797	2 382	867	246	5 495	1 736	342	438	1 987	4 791	1 044
1970	1 474	2 069	772	229	5 431	1 757	355	451	2 009	4 755	985
1971	1 249	1 420	1 055	167	5 071	1 897	377	363	2 274	5 250	955
1972	1 255	1 330	827	146	4 857	1 995	345	366			861
janvier	1 236	1 407	847	164	5 046	2 026	364	395	2 577	5 341	899
février	1 176	1 482	900	170	5 147	2 077	380	397	2 521	5 486	904
mars	1 381	1 540	913	167	5 184	2 198	393	454	2 744	5 898	938
avril	1 161	1 396	793	133	4 717	1 980	340	363	2 616	4 970	900
mai	1 236	1 335	795	137	4 531	1 864	319	351	2 549	4 889	798
juin	1 517	1 501	883	165	6 269	2 532	397	371	2 965	5 295	995
juillet	387	544	442	65				193	1 010	2 054	678
août	1 339	1 227	779	138	6 765	2 608	300	161	2 516	4 999	531
septembre	1 507	1 401	874	157	4 867	1 959	342	381	2 691	5 101	991
octobre	1 583	1 417	849	167	5 049	2 071	375	371	2 793	5 315	941
novembre	1 303	1 450	903	142	4 689	2 022	383	374	2 742	4 794	892
décembre	1 240	1 264	941	147	6 021	2 607	379	390	2 743	4 498	872
1973											
janvier	1 314	1 378	1 136	155	4 825	2 051	345	439	2 636	4 839	864
février	1 158	1 233	1 151	132	4 854	2 041	346	405	2 549	4 615	865
mars	1 423	1 297	1 262	156	5 009	2 203	358	394	2 934	5 118	967
avril	1 222	1 227	1 146	141	4 785	2 142	323	347	2 784	4 515	889
mai	1 257	1 286	1 331	130	4 639	2 126	393	359	2 865	4 945	880
juin	1 184	895	1 282	93	5 556	2 589	365	304	2 617	4 513	973
juillet	604	410	810	49				161	1 285	2 017	811
août	1 131	1 441	1 197	116	7 216	3 091	512	290	2 676	4 837	581
septembre	1 150	1 060	1 578	124	4 686	2 096	384	289			873
octobre					5 120	2 363	439				

(1) Source : "Association belge des Filatures de Coton et de Fibres connexes".

(2) Source : "Association des Cardes fileuses".

(3) Source : "Union patronale des fabricants de Couverture et Torchons".

(4) Source : "Office central des Filatures de Lin, Chanvre et Jute de Belgique".

## FILATURES ET ACTIVITES DIVERSES DE L'INDUSTRIE TEXTILE (suite)

	C. Filatures (suite) - Production (t)			D. Production de fils et fibres artificiels (t)				E. Filateries (2)	F. Ouate	G. Feutres non tissés
	Jute	Fibres dures (filature et corderie)		Fils viscoses	Fils acétate	Fibres	Total (1)	Production (t)	Production (t)	Production (t)
		Fils simples	Cor-dages							
1966	7 145	3 738	1 017	972	465	1 885	3 322	82	610	224,0
1967	6 883	2 921	707	933	580	1 769	3 281	82	460	190,9
1968	7 050	3 465	622	789	639	2 198	3 626	99	397	265,3
1969	6 969	3 679	615	643	649	2 092	3 384	126	572	285,4
1970	6 415	4 049	735	474	661	2 152	3 287	117	513	300,7
1971	3 983	3 983	708	354	754	2 205	3 312	129	640	325,8
1972	5 399	4 287	732	389	..	2 357	..	151	799	309,9
janvier	5 865	4 430	896	332	..	2 406	..	111	564	266,4
février	5 959	4 386	773	377	..	2 383	..	176	728	227,8
mars	6 521	4 487	672	448	..	2 590	..	147	843	325,7
avril	5 251	4 089	719	374	..	2 093	..	147	802	307,9
mai	5 047	4 109	748	392	..	2 724	..	146	966	284,2
juin	5 777	4 678	629	470	..	2 450	..	167	915	380,8
juillet	3 440	3 846	582	244	..	1 374	..	109	712	233,4
août	4 394	2 492	405	275	..	2 606	..	152	740	291,4
septembre	5 192	3 542	692	534	..	2 281	..	150	756	404,0
octobre	5 693	4 493	758	411	..	2 663	..	173	838	368,1
novembre	5 633	4 049	714	436	..	2 409	..	177	852	365,7
décembre	5 294	6 838	1 196	380	..	2 303	..	157	..	264,6
1973	5 112	4 180	775	453	..	2 484	..	149	894	288,1
janvier	4 965	4 144	702	378	..	2 095	..	138	919	254,9
février	5 582	4 462	768	383	..	2 312	..	151	1 058	295,6
mars	4 776	5 454	644	377	..	2 372	..	134	901	301,1
avril	5 177	4 472	699	382	..	2 574	..	139	890	354,2
mai	4 782	4 603	648	363	..	2 444	..	171	922	324,4
juin	3 255	3 814	564	293	..	1 857	..	122	..	169,5
juillet	4 219	3 400	542	369	..	2 514	..	135	..	277,2
août	..	3 194	546	363	..	2 272	..	161	..	326,3
septembre	..	..	..	430	..	2 670	..	181	..	268,8
octobre	..	..	..	..	..	..	..	..	..	..

## TISSAGE

	1. Stocks de filés (t) (3)													
	Lin et étoupe	Jute	Chanvre	Coton	Fibres artificielles	Mélanges de fibres artificielles et			Rayonne	Laine peignée	Laine cardée	Coco, sisal, Manille	Autres	Total
						de laine	de coton	d'autres						
1966	1 692	5 937	1	11 060	3 715	775	287	389	2 100	3 620	2 782	709	2 199	35 266
1967	1 449	5 693	1	10 113	3 709	1 002	253	430	1 858	3 457	2 190	747	2 674	33 576
1968	1 642	4 905	1	10 130	4 946	845	317	502	1 712	3 563	1 999	717	4 594	35 872
1969	1 865	4 962	2	10 693	5 209	703	393	352	1 872	3 644	2 180	766	6 915	39 556
1970	1 572	5 243	1	10 169	5 863	664	328	196	1 355	3 221	1 736	905	6 302	37 556
1971	1 425	4 680	1	12 039	7 241	878	395	411	1 665	3 290	1 968	788	8 197	42 977
1972	1 381	4 780	1	12 219	7 619	804	321	331	1 769	3 470	2 084	694	9 771	45 244
janvier	1 520	4 979	1	12 157	7 679	898	390	422	1 666	3 449	2 075	1 120	8 680	45 034
février	1 537	4 986	1	12 276	7 876	848	378	416	1 673	2 450	2 038	1 299	8 811	44 589
mars	1 522	4 818	1	12 426	7 841	860	383	330	1 639	3 542	2 032	1 201	8 900	45 494
avril	1 514	4 676	1	12 557	7 842	834	364	305	1 615	3 736	2 055	1 154	8 831	45 482
mai	1 513	4 606	1	12 636	7 953	887	373	276	1 611	3 755	2 108	1 146	9 540	46 406
juin	1 529	4 688	1	12 948	7 933	924	368	239	1 675	3 726	2 184	965	9 539	46 718
juillet	1 580	4 128	1	12 972	7 584	908	402	235	1 778	3 886	2 139	880	9 591	46 083
août	1 542	4 805	1	13 054	7 839	935	417	287	1 817	3 643	2 207	809	10 035	47 391
septembre	1 492	4 802	1	13 026	7 666	948	374	315	1 857	3 652	2 180	683	9 836	46 832
octobre	1 470	4 717	1	12 840	7 715	953	345	398	1 798	2 533	2 156	633	9 695	46 253
novembre	1 431	4 620	1	12 685	7 543	876	285	383	1 764	3 544	2 139	726	9 911	45 907
décembre	1 381	4 780	1	12 219	7 619	804	321	331	1 769	3 470	2 084	694	9 771	45 244
1973	1 393	4 687	..	11 958	7 877	715	293	305	1 979	3 441	2 130	827	10 159	45 765
janvier	1 389	4 624	..	11 634	7 660	660	290	350	1 716	3 417	2 114	812	10 478	45 143
février	1 391	4 553	..	12 477	7 856	646	257	389	1 665	3 358	2 147	999	10 775	46 514
mars	1 327	4 487	..	11 884	7 701	599	241	385	1 626	3 261	2 189	951	11 127	45 777
avril	1 358	4 372	..	12 093	7 673	595	266	452	1 649	3 108	2 132	1 031	11 826	46 555
mai	1 375	4 208	..	12 459	7 786	541	314	467	1 683	3 224	2 115	1 073	12 458	47 704
juin	1 442	4 122	..	12 838	7 470	503	317	480	1 644	3 062	2 058	1 004	12 871	47 812
juillet	1 397	4 011	..	12 793	7 518	508	353	493	1 706	3 012	2 063	1 127	13 987	48 970

(1) Non compris les fils synthétiques. De 1967 à 1972 les moyennes mensuelles pour ces produits ont été respectivement de 523, 574, 599, 596, 605 et 541 tonnes.

(2) Source : "Association nationale des Fabricants de fils à coudre".

(3) Fin du mois ou de l'année.

## TISSAGE (suite)

	II. Tissus (1)											
	Production de tissus tombés des métiers (t)							Livraisons de tissus achevés et de tissus à l'état écru (t)				
	Coton	Lin	Laine	Rayonne et fibres de rayonne	Jute	Fibres synthétiques	Tapis de fibres dures	Total	Coton	Lin	Laine	Rayonne et fibres de rayonne
1966	6 165	730	3 401	1 759	3 127	846	688	16 715	6 037	711	3 271	1 714
1967	5 697	608	3 007	1 745	2 984	1 189	561	15 790	5 543	587	2 999	1 707
1968	5 723	687	2 920	1 931	3 008	2 149	373	16 791	5 888	685	2 892	2 042
1969	5 898	724	3 136	2 182	2 966	3 046	362	18 316	6 045	728	2 979	2 115
1970	5 859	650	3 263	2 174	2 846	3 498	349	18 638	5 667	646	3 220	2 176
1971	5 976	544	3 472	2 453	2 528	4 828	378	20 179	5 944	532	3 300	2 426
1972	6 153	630	3 657	2 744	2 229	5 587	376	21 376	5 993	634	3 591	2 671
janvier	6 269	573	3 632	2 555	2 557	4 733	340	20 659	6 292	614	3 456	2 620
février	6 603	664	3 756	2 875	2 635	5 386	355	22 273	6 468	632	3 780	2 799
mars	7 182	647	4 234	3 100	2 754	6 071	363	24 349	7 121	662	3 980	3 057
avril	6 065	618	3 744	2 736	2 192	5 383	403	21 141	5 658	600	3 390	2 623
mai	5 897	574	3 662	2 613	2 141	5 794	395	21 076	5 480	605	3 375	2 500
juin	7 064	743	3 991	2 992	2 513	6 942	503	24 749	7 029	727	3 794	2 826
juillet	4 161	410	2 680	2 150	1 470	3 456	368	14 696	4 267	444	2 920	2 172
août	4 470	583	2 624	1 872	1 717	4 396	243	15 905	3 982	588	2 498	1 633
septembre	6 110	695	3 788	2 795	2 191	6 017	387	21 984	6 388	697	3 851	2 793
octobre	6 640	684	4 026	3 146	2 251	6 479	390	23 617	6 239	655	4 125	3 014
novembre	6 485	676	3 945	3 102	2 290	6 329	396	23 222	6 299	711	3 916	3 021
décembre	6 890	694	3 806	2 989	2 042	6 062	368	22 850	6 696	669	4 002	3 001
1973												
janvier	6 162	605	3 437	2 946	1 801	7 205	365	22 521	5 976	589	3 384	3 063
février	6 248	605	3 532	2 898	1 702	7 029	382	22 396	6 241	543	3 232	2 925
mars	6 569	646	3 883	3 150	1 868	8 971	469	25 556	6 701	617	3 511	3 213
avril	6 004	571	3 390	2 927	1 538	7 002	441	21 872	5 746	569	3 110	2 865
mai	6 124	657	3 530	3 073	1 748	8 083	395	23 609	6 097	682	3 528	3 051
juin	6 450	581	3 269	2 859	1 686	9 656	381	24 883	6 617	562	3 178	2 833
juillet	4 433	422	2 393	2 406	1 130	5 879	390	17 052	4 400	458	2 475	2 487
août	4 715	486	2 237	2 036	1 353	6 888	289	18 003	4 627	478	1 998	1 738

	II. Tissus (suite) (1)											
	Livraisons de tissus achevés et de tissus à l'état écru (suite) (t)				Stocks (t) (2)							
	Jute	Fibres synthétiques	Tapis de fibres dures	Total	Coton	Lin	Laine	Rayonne et fibres de rayonne	Jute	Fibres synthétiques	Tapis de fibres dures	Total
1966	3 085	753	663	16 233	14 673	1 597	7 353	2 954	2 619	2 027	1 269	32 492
1967	2 885	1 122	573	15 416	15 526	1 598	6 797	3 059	3 131	3 210	1 125	34 446
1968	3 019	2 042	391	16 819	13 461	1 430	5 725	3 159	3 155	4 910	914	32 756
1969	2 934	2 893	378	18 072	10 970	1 421	6 246	3 493	3 273	6 896	805	33 105
1970	2 809	3 482	362	18 360	12 577	1 222	6 096	3 281	3 445	7 413	648	34 684
1971	2 539	4 550	374	19 665	12 508	1 372	7 727	3 203	3 032	9 344	685	37 871
1972	2 213	5 490	376	20 968	13 321	1 201	7 401	4 032	2 711	10 381	677	39 725
janvier	2 502	5 105	315	20 904	12 183	1 314	7 929	3 141	3 070	9 165	709	37 512
février	2 637	5 313	311	21 940	12 305	1 317	7 746	3 200	3 038	9 307	753	37 667
mars	2 690	5 961	472	23 943	12 244	1 275	7 964	3 245	3 078	9 487	644	37 937
avril	2 080	5 554	383	20 287	12 591	1 279	8 164	3 356	3 168	9 427	664	38 648
mai	2 236	5 606	406	20 209	12 964	1 233	8 327	3 422	3 040	9 644	653	39 283
juin	2 645	6 091	452	23 563	13 006	1 230	8 374	3 570	2 752	10 213	699	39 844
juillet	1 474	3 805	399	15 481	12 895	1 191	8 073	3 575	2 716	9 963	668	39 080
août	1 624	4 125	240	14 689	13 354	1 197	8 043	3 791	2 804	10 123	658	39 972
septembre	2 322	5 863	395	22 310	13 093	1 197	7 877	3 713	2 638	10 360	657	39 534
octobre	2 117	6 337	401	22 887	13 077	1 220	7 728	3 990	2 700	10 448	646	39 809
novembre	2 328	6 322	347	22 945	13 246	1 190	7 668	4 060	2 616	10 304	695	39 781
décembre	1 906	5 798	387	22 458	13 321	1 201	7 401	4 032	2 711	10 381	677	39 725
1973												
janvier	1 831	7 079	353	22 275	13 327	1 192	7 571	3 969	2 629	10 460	689	39 840
février	1 772	7 033	411	22 157	13 276	1 236	7 813	3 948	2 513	10 421	660	39 867
mars	1 851	8 436	460	24 788	12 985	1 231	8 243	3 924	2 539	10 981	668	40 571
avril	1 570	7 273	381	21 514	13 154	1 196	8 413	3 930	2 521	10 694	728	40 636
mai	1 980	8 319	429	24 085	13 013	1 150	8 389	3 943	2 252	10 787	685	40 221
juin	1 710	8 833	422	24 155	12 772	1 110	8 401	3 925	2 137	11 558	644	40 550
juillet	1 293	5 258	381	16 752	12 797	1 090	8 252	3 853	1 881	11 614	653	40 139
août	1 331	6 923	334	17 429	12 882	1 073	8 493	4 136	1 874	12 621	608	41 686

(1) Y compris les tapis de coton, de laine et de jute.

(2) Fin du mois ou de l'année.

## TISSAGE - PRODUCTION : RENSEIGNEMENTS COMPLEMENTAIRES SELON LA NATURE DES TISSUS (t)

	1973				
	1972 1'année (moyennes mensuelles)	mai	juin	juillet	août
<u>Tissus de coton</u> (à l'exclusion des tissus d'ameublement)					
Flanelle	240	198	272	167	178
Coutil à matelas (y. c. jacquard)	56	51	55	48	33
Voile et étamine	22	21	22	8	26
Gaze hydrophile et tissus cambric	43	37	42	29	39
Mouchoirs	31	28	34	26	17
Essuie-mains gaufrés, essuies de cuisine, nappes et serviettes	105	110	108	84	65
Tissus lourds industriels et bâches	68	63	62	38	82
Autres tissus (éventuellement à blanchir, à teindre ou à imprimer)					
- de largeur inférieure à 1,60 m	1 213	1 200	1 168	854	851
- de 1,60 m et plus de largeur	702	643	936	430	719
Tissus en fils blanchis ou en fils teints	356	323	317	205	373
Tissus en éponge à la pièce ou en confection simple (y. c. jacquard)	593	733	690	604	551
Autres tissus jacquard n.d.a.	73	78	78	67	61
Couvertures, torchons, lavettes et chamoisettes	340	368	404	57	278
Velours et peluches autres que pour l'ameublement et tissus pour pantoufles	446	341	456	150	417
<u>Tissus de lin</u> (à l'exclusion des tissus d'ameublement)					
Tissus de lin pur :					
Toile à voile	44	46	37	23	31
Autres	270	274	256	169	213
Tissus mixtes :					
Coutil à matelas	4	3	3	1	2
Autres tissus (lin - coton)	143	138	119	116	72
Lin - jute et autres	61	59	41	25	48
<u>Tissus de laine</u> (à l'exclusion des tissus d'ameublement)					
Tissus de laine peignée	326	269	228	126	184
Tissus de laine cardée	82	108	99	37	85
Tous autres tissus de laine mélangée avec du coton, des effilochés, fibres de rayonne, etc...	110	106	96	73	93
<u>Tissus de rayonne</u> (à l'exclusion des tissus d'ameublement)					
Tissus pour habillement	4	4	4	1	2
Doublures en rayonne pure	199	181	138	119	155
Doublures en rayonne mélangée	17	23	24	13	27
Autres	126	107	99	94	74
<u>Tissus de jute</u>	1 752	1 355	1 349	847	1 121
Tissus en fibres de rayonne (à l'exclusion des tissus d'ameublement)					
Tissus pour robes et blouses	176	212	190	76	206
Autres tissus pour habillement	84	83	84	42	59
Autres	654	789	740	764	419
<u>Tissus en fibres synthétiques continues</u>					
Tissus pour habillement	408	525	484	451	293
Doublures	190	296	309	163	278
Tissus clairs pour rideaux	17	12	17	24	20
Autres	158	217	328	126	255
<u>Tissus en fibres synthétiques discontinues</u> (à l'exclusion des tissus d'ameublement)					
Tissus pour vêtements de dessus :					
- purs	55	68	75	67	50
- mélangés : fibres synthétiques discontinues / laine	90	119	121	116	112
fibres synthétiques discontinues / autres	297	375	482	246	251
Autres tissus pour habillement	260	379	408	177	312
Autres	76	97	101	47	90
<u>Tissus d'ameublement</u>					
Coton :					
Velours et peluches	489	488	455	365	343
- tissus épinglés	763	840	803	809	365
- autres	214	220	188	185	117
Lin :					
- purs	53	59	47	38	56
- mélangés	56	79	77	49	64
Laine :					
- velours et peluches	71	71	68	57	40
- tissus épinglés et autres	224	215	233	188	119
Rayonne :					
- velours et peluches	100	70	71	59	45
- tissus épinglés et autres	107	101	103	78	76
Fibres de rayonne (fibranne) :					
- velours et peluches	248	305	291	272	169
- tissus épinglés	464	537	506	487	275
- autres	275	317	290	223	253
Fibres synthétiques discontinues :					
- velours et peluches	317	413	413	319	341
- autres	126	164	136	93	150
Total : tissus épinglés (toutes fibres)	1 498	1 620	1 572	1 522	763
Total : velours et peluches (toutes fibres)	1 225	1 348	1 298	1 073	938
Total : autres (toutes fibres)	676	775	687	542	590
<u>Tapis</u>					
Coton	398	383	359	308	200
Laine	2 712	2 662	2 450	1 903	1 663
Jute	477	393	337	284	232
Fibres artificielles et synthétiques	3 657	5 537	6 828	4 131	4 763
Fibres dures	376	395	381	390	289
Total tapis	7 620	9 371	10 354	7 016	7 146
dont : tapis tufted	3 430	5 008	6 354	3 713	4 388
Couvertures (toutes fibres)	445	408	507	107	445

## INDUSTRIE DE LA BONNETERIE

	I. Tissus à mailles (t)																
	Production						Ventes					Stock (1)					
	Sous-vêtements			Vêtements de dessus et autres	Total	Sous-vêtements		Vêtements de dessus et autres	Total	Sous-vêtements			Vêtements de dessus et autres	Total			
	Indemail-lable		In-ter-lock			Rayonne	Fils synthé-tiques			Indemail-lable		Rayonne			Fils synthé-tiques	Indemail-lable	
Rayonne	Fils synthé-tiques	Rayonne		Fils synthé-tiques	Rayonne			Fils synthé-tique									
1966	36	106	269	105	342	858	22	79	47	119	267	100	197	271	121	371	1 059
1967	20	85	270	94	381	850	18	68	40	168	294	71	198	275	85	518	1 147
1968	21	133	263	83	444	943	17	111	33	229	390	75	270	298	73	791	1 507
1969	20	118	288	73	556	1 054	15	80	54	316	465	66	424	255	77	988	1 811
1970	11	54	267	76	678	1 086	11	59	36	424	530	51	185	276	64	885	1 460
1971	10	65	271	89	702	1 137	73	76	76	489	639	33	77	291	81	973	1 455
1972	44	266	95	717	1 121	38	64	54	529	631	91	324	119	1 002	1 536		
janvier	6	38	266	105	703	1 118	41	80	484	605	26	81	287	86	989	1 468	
février	5	47	281	102	731	1 167	45	91	453	589	28	72	261	97	941	1 400	
mars	6	61	302	106	810	1 284	55	84	571	710	24	80	259	118	936	1 416	
avril	49	249	90	728	1 116	21	83	533	636	120	300	99	911	1 429			
mai	41	230	98	735	1 104	47	78	490	615	110	284	97	898	1 389			
juin	38	286	100	900	1 324	45	50	774	870	107	291	93	864	1 355			
juillet	11	129	53	323	516	11	36	305	352	105	326	102	655	1 187			
août	22	240	88	685	1 035	36	49	552	636	85	329	111	943	1 458			
septembre	30	307	98	798	1 233	43	65	633	742	69	339	113	898	1 419			
octobre	49	324	109	765	1 247	45	60	573	677	66	335	116	927	1 445			
novembre	67	299	96	656	1 118	38	62	448	548	75	334	114	928	1 451			
décembre	51	278	99	766	1 194	25	28	534	587	91	324	119	1 002	1 536			
1973	50	257	108	750	1 165	53	30	515	598	82	341	134	1 068	1 626			
janvier	41	251	97	763	1 153	41	32	525	598	81	350	125	1 082	1 638			
février	51	259	125	865	1 301	37	52	669	758	89	345	131	1 079	1 645			
mars	38	232	116	674	1 059	22	27	561	609	100	340	134	1 011	1 585			
avril	46	231	115	793	1 185	36	27	611	674	106	332	135	988	1 561			
mai	45	249	112	862	1 269	40	27	724	792	105	339	132	919	1 495			
juin	22	133	62	495	712	11	15	355	380	111	340	130	939	1 520			
juillet																	

	II. Articles finis : Production							
	Articles de sous-vêtements (1 000 douz.)			Bas pour dames, en fils synthétiques (1 000 dz. de paires)		Chaussettes, bas 3/4 soquettes (1 000 dz. de paires)		Articles de vêtements de dessus (1 000 pièces)
	En indemail-lable		Autres	Sur métiers Cotton	Sur métiers circulaires	Fils synthétiques	Autres	
	Rayonne	Fils synthétiques						
1966	3	13	262	11	246,6	106	63	2 024
1967	2	15	263	11	247,1	124	63	1 779
1968	2	17	268	8	236,9	114	81	1 776
1969	2	22	290	10	125,1	100	93	1 859
1970	1	14	254	5	103,5	103	93	1 748
1971 (2)	0,7	11	254		74,4	96	104	1 891
1972 (2)	0,5	9	231		44,4	92	100	1 895
janvier	0,5	9	230		46,2	97	100	1 860
février	0,4	9	239		44,2	106	95	2 089
mars	0,5	11	264		50,5	124	109	2 440
avril	0,6	10	219		36,5	97	98	1 962
mai	0,6	7	228		27,5	87	102	1 794
juin	0,5	9	255		43,9	93	109	1 951
juillet	0,3	4	117		16,7	40	45	869
août	0,5	8	203		45,0	89	111	1 935
septembre	0,5	10	251		46,1	85	114	2 097
octobre	0,6	10	279		62,1	95	108	2 141
novembre	0,6	12	259		56,6	104	111	1 991
décembre	0,3	9	222		57,3	91	99	1 606
1973								
janvier (2)		14,0	241		48,9	116	86	1 811
février (2)		7,9	249		43,6	108	78	1 954
mars (2)		10,4	265		46,4	122	80	2 128
avril (2)		9,9	244		38,8	104	73	1 786
mai (2)		9,7	261		28,8	112	84	1 841
juin (2)		8,6	247		33,6	106	72	1 734
juillet (2)		4,9	115		18,5	56	36	789

(1) Fin du mois ou de l'année

(2) Non compris les bas-culottes (panties) : production (en 1 000 douz. pièces) :

moyenne 1971 : 20,7 - moyenne 1972 : 14,9,5 - 1973 : janvier : 21,7,1 - février : 20,8,5 - mars : 22,4,7 - avril : 19,5,8 - mai : 24,0,2 - juin : 21,7,5 - juillet : 11,5,5

## INDUSTRIE DE LA BONNETERIE (suite)

II. Articles finis : Ventes									
	Articles de sous-vêtements (1 000 douz.)			Bas pour dames, en fils synthétiques (1 000 dz. de paires)		Chaussettes, bas 3/4, socquettes (1 000 dz. de paires)		Articles de vêtements de dessus	
	En indémaillable			Sur métiers Cotton	Sur métiers circulaires	Fils synthétiques	Autres	(1 000 pièces)	
	Rayonne	Fils synthétiques	Autres						
1966	3	19	261	15	234,6	101	61	1 992	
1967	2	14	261	11	249,2	127	64	1 784	
1968	3	17	270	8	241,6	114	79	1 775	
1969	2	22	291	11	139,4	102	91	1 673	
1970	1	14	251	5	106,8	103	91	1 758	
1971 (1)	0,7	10	254		76,6	95	102	1 882	
1972 (1)	0,5	9	234		47,9	93	99	1 883	
janvier	0,5	10	218		45,7	87	92	1 821	
février	0,5	10	247		47,1	140	117	2 291	
mars	0,4	13	255		45,1	142	126	2 577	
avril	0,6	10	214		36,9	98	73	1 921	
mai	0,7	8	220		44,6	82	74	1 692	
juin	0,5	8	271		53,5	90	100	1 890	
juillet	0,4	6	155		25,0	43	57	1 014	
août	0,5	7	226		53,8	92	135	2 018	
septembre	0,4	9	264		59,2	93	132	2 203	
octobre	0,6	11	275		61,2	105	117	2 097	
novembre	0,7	11	249		54,1	84	97	1 677	
décembre	0,3	7	219		45,4	61	75	1 394	
1973									
janvier (1)		10,3	230		45,4	84	117	1 856	
février (1)		7,6	240		42,2	116	81	2 063	
mars (1)		12,0	263		37,1	133	88	2 356	
avril (1)		9,7	226		32,8	98	60	1 785	
mai (1)		9,3	256		40,7	94	66	1 725	
juin (1)		8,9	274		47,8	99	59	1 716	
juillet (1)		5,3	180		21,8	54	49	918	

II. Articles finis : Stocks (2)									
	Articles de sous-vêtements (1 000 douz.)			Bas pour dames, en fils synthétiques (1 000 dz. de paires)		Chaussettes, bas 3/4, socquettes (1 000 dz. de paires)		Articles de vêtements de dessus	
	En indémaillable			Sur métiers Cotton	Sur métiers circulaires	Fils synthétiques	Autres	(1 000 pièces)	
	Rayonne	Fils synthétiques	Autres						
1966	2	24	309	37	585,4	262	114	1 859	
1967	7	23	337	37	566,3	298	132	1 725	
1968	3	39	336	35	509,7	255	186	1 618	
1969	1	30	321	19	258,4	231	213	1 452	
1970	1	17	355	9	219,5	220	242	1 337	
1971 (1)	0,4	20	362		195,4	255	270	1 531	
1972 (1)	0,2	19	329		145,3	224	249	1 659	
janvier		18	372		196,9	224	273	1 581	
février	0,3	16	364		194,0	190	251	1 365	
mars	0,4	14	373		195,8	172	246	1 280	
avril	0,4	14	377		189,1	174	262	1 300	
mai	0,3	13	385		172,1	177	292	1 388	
juin	0,3	14	369		162,5	180	301	1 460	
juillet	0,2	12	330		154,1	177	289	1 318	
août	0,3	13	308		145,3	172	254	1 235	
septembre	0,4	15	294		132,2	165	236	1 128	
octobre	0,3	15	302		133,1	172	210	1 128	
novembre	0,2	16	312		133,4	192	225	1 426	
décembre	0,2	19	329		145,3	224	249	1 659	
1973									
janvier (1)		22,8	344		148,8	256	217	1 666	
février (1)		22,9	354		149,7	251	215	1 469	
mars (1)		21,3	359		159,0	240	207	1 244	
avril (1)		21,5	375		165,0	246	220	1 240	
mai (1)		21,8	380		153,2	263	235	1 347	
juin (1)		21,3	354		138,9	268	248	1 398	
juillet (1)		20,9	291		135,6	272	235	1 272	

(1) Non compris les bas-culottes (panties) (1 000 douz. pièces)

- livraisons : Moyennes mensuelles 1971 : 200,0 - Moyennes mensuelles 1972 : 195,5 - 1973 : janvier : 201,1 - février : 199,5 - mars : 234,1 - avril : 190,8 - mai : 214,9 - juin : 211,9 - juillet : 107,1

- stocks : (2) 1971 : 552,4 - 1972 : 494,8 - 1973 : janvier : 510,9 - février : 522,0 - mars : 513,0 - avril : 517,8 - mai : 543,1 - juin : 549,0 - juillet : 557,3

(2) Fin du mois ou de l'année

## INDUSTRIE DU VETEMENT ET DE LA CONFECTION - VENTES (1) ET TRAVAIL A FACON (en 1 000 F)

	I. Vêtements en tissus tissés											
	Vêtements habillés de dessus		Vêtements de pluie	Vêtements profession. et indust.		Uniformes pour l'armée et pour les administrations	Lingerie		Corsets, gaines, soutien-gorge et similaires	Vêtements d'extérieur	Vêtements de sport	Layette et articles pour enfants de moins de 5 ans
	pour hommes et garçons	pour dames et fillettes		pour hommes (chemises de travail exclues)	pour dames		pour hommes	pour dames				
1966	229 678	243 887	118 445	73 213	35 230	25 916	113 985	30 553	69 698	10 529	25 812	47 834
1967	224 916	251 749	106 776	81 556	35 438	21 627	113 185	30 647	71 256	9 915	23 396	45 482
1968	233 686	259 083	116 439	93 897	36 519	25 956	114 422	35 699	74 486	10 069	22 378	46 510
1969	260 940	289 509	129 265	111 772	38 004	32 680	112 918	36 110	79 873	10 170	24 743	47 284
1970	299 096	324 199	122 034	126 942	40 187	30 816	130 121	33 373	82 022	9 922	24 358	50 406
1971	366 192	377 531	140 306	205 914	42 772	26 634	131 453	37 958	90 666	8 885	28 629	44 316
1972	405 294	396 377	167 370	246 099	48 766	41 961	136 477	37 159	88 994	8 870	29 728	46 410
janvier	359 695	331 102	113 884	248 677	45 096	48 529	101 667	31 044	78 571	8 987	20 293	33 593
février	445 681	486 040	196 520	259 653	53 390	48 927	136 838	43 566	81 348	7 613	36 237	61 693
mars	560 739	564 594	228 581	266 046	62 247	27 061	177 024	49 460	107 762	10 411	61 814	68 951
avril	434 305	397 332	142 147	257 133	51 048	34 207	140 403	39 225	88 751	6 015	44 316	51 348
mai	416 602	366 944	130 785	246 979	54 299	48 298	147 647	35 034	98 135	6 063	35 041	39 374
juin	388 960	305 476	153 793	278 462	52 083	52 542	154 388	37 410	114 462	6 681	24 640	35 954
juillet	230 947	217 288	99 115	220 990	42 262	27 098	90 246	15 968	69 819	4 673	14 016	32 076
août	373 732	447 309	210 411	159 941	39 247	28 374	117 661	41 456	82 010	6 140	25 440	56 331
septembre	455 070	565 079	250 380	243 623	52 905	50 060	157 671	43 847	88 476	12 347	24 720	59 229
octobre	451 866	505 121	237 556	255 100	45 140	40 159	141 561	41 756	96 493	14 327	27 797	54 316
novembre	390 447	334 029	167 270	263 491	43 195	39 272	142 077	39 091	90 844	12 587	23 941	34 123
décembre	355 494	236 218	77 998	253 087	44 285	59 003	130 548	28 047	74 260	10 600	18 486	29 927
1973												
janvier	505 596	391 662	189 365	114 058	46 660	34 367	121 147	35 158	61 591	8 177	26 288	49 196
février	608 663	524 785	237 706	127 633	60 359	29 314	143 063	40 208	87 296	18 621	31 577	58 960
mars	761 062	566 012	251 617	153 136	69 975	44 416	161 970	48 400	101 950	13 310	60 284	68 392
avril	645 698	452 757	164 608	141 154	61 057	34 929	143 865	39 821	96 833	10 125	45 068	46 703
mai	628 183	378 960	150 250	119 380	57 371	47 177	170 414	40 183	111 890	8 132	41 192	36 449

	II. Vêtements en tissus de bonneterie		III. Accessoires du vêtement					IV. Chapellerie		
	Lingerie en tissu à mailles	Vêtements de dessus en tissu à mailles	Cravates, foulards et écharpes	Epaulières sous-bras etc...	Fleurs et plumes de mode, colifichets	Autres fleurs artificielles	Parapluies et parasols	chapeaux		casquettes civiles
								en feutre	autres	
1966	23 584	15 285	8 370	1 288	792	1 002	11 562	2 387	6 783	6 788
1967	19 648	11 947	8 861	1 283	761	706	10 107	2 294	6 169	6 820
1968	19 574	14 665	9 084	1 137	1 625	689	10 058	2 779	5 617	7 198
1969	20 193	18 953	10 590	1 376	928	579	8 042	2 794	5 392	7 692
1970	16 177	20 439	11 823	1 334	826	532	9 300	2 594	5 198	8 131
1971	19 356	32 979	13 508	1 743	482	594	8 263	1 264	3 710	6 959
1972	20 512	38 423	11 812	1 522	704	580	8 866	645	2 482	6 201
janvier	15 458	29 583	5 232	1 056	375	398	8 282	891	1 518	3 323
février	22 109	39 143	13 262	1 795	802	515	9 281	1 232	2 933	5 355
mars	22 809	56 646	19 743	2 050	1 099	1 087	9 848	924	2 812	9 394
avril	17 947	37 642	12 204	1 181	872	831	9 323	990	1 209	3 784
mai	18 537	42 306	12 002	1 783	969	757	11 269	412	674	5 190
juin	21 521	30 503	9 868	1 841	849	439	6 972	444	1 629	4 672
juillet	14 283	20 481	6 469	1 479	363	217	6 215	84	1 309	4 590
août	23 231	32 518	8 182	1 700	410	350	7 918	820	4 504	7 231
septembre	26 484	50 681	13 432	1 788	803	437	8 588	828	5 840	9 696
octobre	24 228	50 461	15 066	1 404	621	835	9 344	625	3 501	8 617
novembre	19 917	38 477	14 929	1 435	752	473	8 958	313	2 162	6 841
décembre	19 617	32 634	11 350	1 757	518	617	10 396	236	1 627	5 724
1973										
janvier	15 541	35 981	6 632	2 002		904	6 255		2 430	3 575
février	20 620	43 627	12 098	2 094		1 015	10 560		3 148	5 401
mars	23 711	39 765	15 223	1 247		1 565	8 584		2 822	7 965
avril	24 705	29 701	15 161	2 087		1 286	8 741		1 769	6 566
mai	21 247	38 371	14 464	2 567		1 044	8 880		1 525	4 817

(1) Ventes d'articles fabriqués par les établissements recensés et d'articles fabriqués à façon par des tiers pour le compte de ces établissements.

Etablissements recensés : établissements ayant occupé en ateliers ou à domicile respectivement 5 ouvriers ou plus en ce qui concerne le groupe III (accessoires du vêtement) et 10 ouvriers ou plus pour les autres groupes.



## INDUSTRIE DU VETEMENT ET DE LA CONFECTION - VENTES (suite) - TRAVAIL A FACON POUR DES TIERS (en 1 000 F)

	IV. Chapellerie (suite)  Autres coiffures (bérêts basques exclus)	V. Articles de confec- tion autres qu'à usage vestimentaire		VI. Broderies mécani- ques	VII. Vêtements en daim et en cuir	VIII. Autres articles	Total des ventes	Montant facturé pour travail à façon exécuté pour des tiers
		Draps de lit et taies, nappes, ser- viettes, es- suie-mains, mouchoirs, etc...	Couvre- lits ouatés édredons					
1966	1 240	37 183	13 548	9 852	36 900	52 739	1 253 092	122 903
1967	1 235	36 264	12 927	10 558	38 523	54 421	1 238 465	126 721
1968	1 077	42 656	13 753	13 108	43 977	54 897	1 311 048	156 619
1969	1 217	48 366	13 008	13 136	41 898	71 730	1 449 125	212 361
1970	1 237	48 469	12 618	12 826	45 532	83 037	1 551 180	250 050
1971	1 510	41 638	11 653	11 601	60 020	84 681	1 801 215	301 308
1972	1 597	42 897	11 670	7 623	79 409	89 848	1 978 290	373 404
janvier	1 346	35 632	10 419	8 789	68 277	89 204	1 700 922	316 285
février	1 724	45 130	11 955	8 721	79 563	91 079	2 192 102	388 505
mars	1 691	40 592	15 142	8 784	92 217	118 755	2 588 282	462 601
avril	1 691	28 975	11 138	6 795	69 200	87 124	1 977 119	384 163
mai	1 886	32 776	11 459	7 749	68 568	89 248	1 930 798	365 410
juin	2 166	34 928	14 944	5 605	73 056	95 456	1 906 745	399 583
juillet	1 121	32 237	7 652	4 525	43 233	49 213	1 256 969	186 300
août	815	36 131	10 956	6 471	96 137	77 442	1 902 869	360 308
septembre	1 827	55 515	12 009	6 572	92 685	98 020	2 388 609	422 205
octobre	1 307	58 681	12 096	7 419	109 361	101 185	2 315 955	441 788
novembre	1 079	56 846	11 229	6 665	91 733	96 115	1 938 593	410 684
décembre	2 507	57 320	11 038	13 388	68 878	85 336	1 640 900	363 475
1973								
janvier	2 142	42 207	10 792	11 803	66 603	92 645	1 882 777	407 452
février	2 152	44 826	13 190	13 885	102 425	100 139	2 343 363	447 574
mars	2 275	46 831	13 754	16 491	104 334	116 171	2 701 261	489 155
avril	1 657	35 093	13 377	9 585	89 833	116 764	2 238 945	447 949
mai	2 552	34 714	13 631	12 658	92 529	146 926	2 185 505	460 445

## INDUSTRIE DE LA CHAUSSURE ET DE LA PANTOUFLE (1)

	Production de chaussures (1 000 paires)						
	Pour hommes	Pour dames	Pour garçons (28-39)	Pour filles (28-39)	Pour enfants (22-27)	Pour bébés (-22)	Brodequins et bottes de travail
1966	288,8	706,9	75,0	77,4	46,9	18,4	35,0
1967	250,5	639,0	62,5	76,7	35,8	15,9	42,4
1968	266,8	581,3	55,3	72,3	21,9	14,0	36,0
1969	290,3	547,9	48,4	66,0	24,2	10,6	27,7
1970	260,3	468,0	39,2	53,2	21,0	10,7	22,7
1971	261,1	423,0	38,0	52,6	21,4	9,3	24,3
1972	217,5	370,6	50,6	39,8	17,7	9,1	17,5
janvier	286,8	384,0	41,9	51,4	21,8	8,6	19,4
février	300,9	440,7	48,4	59,5	21,2	12,0	25,3
mars	336,3	474,8	53,3	63,1	22,9	12,2	23,4
avril	261,6	351,7	35,5	46,9	18,6	10,1	11,2
mai	244,6	332,5	45,5	26,7	16,1	8,7	15,6
juin	282,5	424,6	47,7	22,1	20,1	9,7	16,4
juillet	130,9	178,1	37,8	12,7	7,7	4,5	9,7
août	286,6	398,8	74,2	45,8	18,9	10,5	14,6
septembre	292,0	390,2	70,3	29,4	17,9	8,4	14,8
octobre	286,7	410,2	60,6	37,8	15,5	9,8	17,5
novembre	271,8	356,7	63,5	33,8	14,3	8,5	23,8
décembre	277,2	305,0	28,6	49,0	17,0	6,2	18,0
1973							
janvier	293,0	356,7	47,8	37,8	11,0	8,9	23,5
février	273,2	355,0	25,1	47,2	11,2	7,0	22,8
mars	280,6	374,6	25,9	45,7	14,9	8,0	11,7
avril	257,4	322,0	26,6	32,3	9,5	5,3	9,2
mai	258,1	312,2	24,6	37,2	12,2	7,5	11,8
juin	266,0	376,9	24,8	33,5	10,7	6,7	9,9
juillet	108,3	188,4	10,1	23,2	6,0	3,7	8,6
août	227,8	382,9	53,9	35,2	12,4	7,0	23,2
septembre	268,2	358,8	35,4	46,0	9,8	10,1	24,1

(1) Non compris les chaussures et pantoufles fabriquées par les usines relevant de l'industrie du caoutchouc.

A partir de 1966, la nomenclature des articles fabriqués a fait l'objet d'une révision. On trouvera dans les Bulletins de Statistique précédents les résultats concernant les années antérieures

## INDUSTRIE DE LA CHAUSSURE ET DE LA PANTOUFLE (suite)

	Production de chaussures (1 000 paires) (suite)		Production de pantoufles (1 000 paires)			
	Autres chaussures	Total	En cuir	En poils de chameau	En autres matières textiles	Total
1966	38,3	1 286,4	96,5	313,1	329,0	738,6
1967	41,0	1 162,7	82,7	280,4	351,1	714,2
1968	42,1	1 089,5	83,7	179,4	475,3	738,3
1969	40,2	1 055,3	73,1	161,3	392,9	627,3
1970	44,5	919,6	58,0	113,7	328,6	500,3
1971	49,9	879,7	60,1	156,5	323,6	540,3
1972	49,4	826,2	57,1	79,6	422,2	558,9
janvier	59,5	873,3	60,6	77,0	353,8	491,4
février	63,0	971,0	58,6	73,2	423,0	554,8
mars	82,6	1 068,5	60,7	67,6	463,2	591,5
avril	77,5	813,0	48,9	78,4	391,6	520,5
mai	79,7	769,4	52,2	72,0	392,2	515,8
juin	68,1	891,1	58,7	80,3	424,5	363,5
juillet	33,8	415,1	29,3	58,6	276,7	364,6
août	21,1	870,5	65,7	81,3	523,4	670,5
septembre	24,5	847,4	67,2	85,3	506,7	659,2
octobre	26,8	864,9	70,8	87,4	500,4	658,6
novembre	22,9	795,4	58,3	108,2	460,3	626,8
décembre	33,7	734,7	54,4	86,2	349,2	489,8
1973						
janvier	37,7	816,3	45,7	44,1	376,7	466,5
février	52,9	794,3	46,3	42,5	372,5	461,2
mars	55,1	816,8	50,7	47,4	397,0	495,1
avril	39,7	702,0	35,3	45,0	370,3	450,5
mai	35,6	699,2	47,3	55,9	361,4	464,6
juin	37,1	695,7	55,3	49,9	330,8	436,0
juillet	25,9	374,2	25,2	21,6	182,1	228,8
août	23,0	765,2	40,7	28,3	292,6	361,6
septembre	14,2	766,6	48,7	34,1	324,2	407,0

## INDUSTRIE DU BOIS ET DES PRODUITS CONNEXES (1)

	Valeur des ventes facturées (en milliers de francs)														
	Meuble	Siège	Menuiserie	Bois-sellerie	Cadres moulures, raboteries	Liège	Van-nerie et rotin	Sabo-terie	Bros-serie	Cais-serie et ton-nerie	Par-quet	Contre-plaqués	Panneaux blocs ou panneaux lamellés	Panneaux compris-més	Total
1966	554 576	154 181	128 848	69 023	27 917	3 632	6 359	658	24 942	46 869	8 199	61 922	14 738	175 271	1 277 133
1967	581 779	163 015	146 246	74 919	29 271	3 140	6 072	467	26 821	52 222	8 066	56 638	13 899	188 245	1 350 799
1968	675 273	198 245	154 728	78 996	33 506	2 687	6 647	346	27 737	49 323	8 961	54 649	16 637	219 802	1 527 537
1969	799 355	235 682	190 498	91 327	40 336	3 524	6 359	303	29 405	53 357	7 879	52 139	19 663	279 813	1 809 644
1970	842 780	301 106	215 650	90 077	42 960	2 102	6 826	313	30 558	59 716	8 294	50 506	21 087	319 490	1 991 460
1971	913 306	355 013	181 087	92 408	46 470	..	7 226	..	32 493	59 690	6 314	54 001	25 660	379 505	2 155 465
1972	1 123 812	439 567	220 805	101 905	50 943	..	7 870	..	31 526	63 363	5 533	53 888	28 262	436 984	2 566 018
janvier	925 874	389 745	175 696	90 954	34 982	..	4 968	..	29 520	58 288	3 923	55 376	26 169	403 925	2 201 419
février	1 032 013	432 925	189 240	105 196	48 475	..	6 219	..	35 151	61 624	3 053	53 630	26 470	421 663	2 417 830
mars	1 237 828	509 469	206 926	112 425	55 877	..	11 059	..	39 707	70 609	5 276	63 118	34 838	442 295	2 792 119
avril	1 034 002	408 682	172 203	107 488	49 292	..	10 132	..	29 099	59 056	4 982	30 914	30 492	399 471	2 338 215
mai	1 078 565	446 930	244 759	96 298	49 541	..	9 710	..	29 155	63 088	6 258	47 330	27 674	433 254	2 534 685
juin	1 251 388	510 581	262 337	106 402	56 203	..	8 044	..	34 284	70 105	6 965	59 724	32 661	475 605	2 876 708
juillet	723 392	247 391	171 198	48 181	32 061	..	5 367	..	18 862	45 101	2 934	34 580	15 022	263 916	1 609 809
août	999 827	356 451	423 220	101 102	47 155	..	6 736	..	34 971	60 304	6 397	50 234	27 633	423 367	2 539 695
septembre	1 281 293	445 094	248 749	114 311	57 902	..	7 063	..	34 149	66 344	6 564	57 710	28 866	488 943	2 839 504
octobre	1 300 469	463 153	261 528	119 142	55 723	..	7 720	..	36 688	68 896	7 399	63 566	32 137	533 664	2 952 492
novembre	1 216 144	478 207	245 174	114 615	59 725	..	8 025	..	31 382	64 373	5 212	61 719	28 965	516 054	2 831 666
décembre	1 394 496	586 174	276 122	106 749	64 378	..	9 392	..	25 344	72 567	7 427	68 759	28 218	441 646	3 085 566
1973															
janvier	1 332 709	542 508	226 195	112 406	53 099	..	6 585	..	32 298	65 137	5 621	58 915	30 752	525 302	2 996 483
février	1 395 172	580 368	225 956	117 935	54 884	..	7 653	..	35 321	73 020	5 270	66 511	32 494	494 824	3 094 789
mars	1 514 965	653 141	265 594	146 877	66 015	..	10 416	..	39 814	81 955	5 610	68 879	35 471	557 639	3 452 456
avril	1 432 199	588 019	253 993	135 401	63 812	..	10 931	..	34 566	69 355	5 761	67 564	35 499	511 402	3 214 543
mai	1 558 627	636 427	292 491	139 913	69 176	..	10 921	..	36 389	84 521	6 542	78 799	52 436	565 201	3 538 496

(1) Vente des établissements occupant 5 ouvriers ou plus, classés d'après leur activité principale.

## INDUSTRIE DU PAPIER

	Production de papier et de carton (t)						Transformation du papier et du carton (t)	
	Papier journal	Papier d'écriture et d'impression (1)	Papier d'emballage (1)	Autres papiers (1)	Cartons (2)	Total	Articles d'ameublement	Articles à usage domestique et d'hygiène
1966	7 841	12 200	11 961	5 096	8 550	45 649	2 930	..
1967	7 233	14 143	11 494	5 745	8 402	47 018	3 085	..
1968	8 446	19 305	11 560	6 446	8 850	54 615	3 297	2 094
1969	6 998	23 724	12 028	6 874	8 778	58 402	2 546	2 312
1970	7 917	26 601	11 185	8 821	9 630	64 154	2 189	2 886
1971	9 384	25 972	10 264	9 895	8 554	64 068	2 073	3 520
1972	7 746	28 367	10 768	9 573	8 937	65 391	2 251	3 716
janvier	7 992	29 638	9 523	9 518	8 849	65 519	2 847	3 706
février	7 146	28 119	9 712	9 535	9 349	63 861	2 772	3 361
mars	6 299	32 769	10 582	11 400	10 897	71 947	2 855	3 840
avril	6 830	27 909	9 867	9 627	9 499	63 732	2 285	3 654
mai	7 867	25 866	10 393	9 688	8 120	61 934	3 265	3 495
juin	8 590	28 628	11 865	12 158	9 792	71 033	2 299	4 035
juillet	8 519	22 861	8 087	7 587	4 977	52 031	1 143	2 817
août	7 898	27 860	9 980	8 178	8 747	62 663	1 617	3 318
septembre	8 537	28 779	12 406	9 413	9 346	68 481	1 941	3 781
octobre	9 338	30 198	12 893	9 848	9 456	70 873	2 057	4 363
novembre	6 542	30 286	11 995	9 216	9 126	67 164	2 116	4 123
décembre	7 393	27 494	11 915	8 705	9 087	64 594	1 815	4 099
1973								
janvier	8 295	30 157	13 276	9 398	8 338	69 465	1 926	4 165
février	7 506	29 044	13 264	9 146	7 362	66 323	1 927	4 282
mars	8 220	34 035	15 389	9 751	8 061	75 456	2 005	4 360
avril	7 812	31 791	13 376	8 730	7 183	68 892	1 758	4 035
mai	8 192	32 642	14 551	9 452	8 283	73 121	2 094	3 627
juin	8 623	27 461	14 806	7 423	7 383	65 696	1 954	3 615
juillet	9 094	26 062	9 668	6 872	3 490	55 185	1 334	2 592
août	8 474	31 957	11 376	7 726	7 903	67 435	1 688	3 773
septembre *	7 770	33 328	13 880	8 685	7 520	71 184	2 159	4 269
octobre *	8 194	35 385	13 933	10 285	7 914	75 713		
novembre *	7 331	34 173	13 893	8 952	7 483	71 833		

## INDUSTRIE DU PAPIER (suite)

	Transformation du papier et du carton (t) (suite)								
	Articles scolaires, de bureau et de correspondance			Emballages				Papiers et cartons annoblis, imprimés, revêtus et enduits	
	Cahiers scolaires et carnets d'étudiants	Enveloppes postales	Autres	Boîtes, caisses et articles d'emballages en tous genres de carton	Boîtes, caisses et articles d'emballages en carton ondulé	Sacs à grande contenance (3)	Autres emballages	Papiers bitumés	Autres papiers et cartons couchés, enduits ou imprimés
1966		2 974		4 651	10 596	4 143	3 709	6 377	3 283
1967		2 678		4 388	11 078	4 389	3 870	6 173	4 026
1968		787	1 462	4 654	12 560	4 388	3 665	5 889	4 344
1969	1 105	1 039	1 669	4 931	14 991	4 606	3 865	6 208	7 043
1970	1 101	1 236	2 365	5 408	13 056	4 976	4 089	6 392	8 599
1971	1 003	1 317	2 317	4 548	15 591	4 426	4 150	6 345	8 437
1972	948	1 436	2 238	4 878	17 749	4 882	4 151	6 320	8 485
janvier	1 242	1 431	2 298	4 510	17 731	4 197	4 173	5 638	8 151
février	1 550	1 502	2 680	5 151	18 259	3 943	4 787	4 661	8 123
mars	1 463	1 581	2 740	5 908	19 420	5 278	4 029	7 194	9 551
avril	958	1 396	2 291	5 228	15 776	4 466	3 821	6 033	8 398
mai	1 013	1 313	2 288	5 367	16 323	4 697	3 962	5 911	7 087
juin	1 227	1 580	2 550	5 847	19 853	5 962	4 274	7 275	8 928
juillet	690	339	926	2 166	10 389	2 682	2 714	3 120	3 956
août	745	1 596	2 411	4 474	18 387	5 468	4 314	7 926	7 780
septembre	788	1 615	2 281	5 358	19 958	5 447	4 142	7 927	9 666
octobre	576	1 790	2 229	4 957	19 931	5 868	4 701	7 286	9 789
novembre	782	1 674	2 137	5 012	18 978	5 517	4 503	7 095	10 133
décembre	737	1 415	2 023	4 565	17 985	5 061	4 389	5 770	10 257
1973									
janvier	1 105	1 606	2 054	5 359	21 027	5 778	4 809	5 344	10 041
février	1 505	1 524	2 131	5 576	20 711	5 380	4 356	4 801	10 422
mars	1 257	1 758	2 350	6 307	21 719	5 906	4 962	6 406	11 744
avril	1 762	1 436	2 160	4 981	19 863	5 087	4 221	5 232	10 237
mai	1 368	1 735	2 159	5 468	22 121	5 809	4 066	6 760	11 239
juin	1 322	1 589	1 896	5 051	21 483	5 755	4 185	7 450	10 425
juillet	940	826	1 409	3 100	13 140	4 243	2 571	3 531	6 526
août	857	1 416	1 442	4 493	21 251	5 451	3 569	7 084	9 026
septembre *	875	1 672	1 847	7 850	22 935	5 838	4 181	7 301	11 007

(1) Y compris le carton à partir de janvier 1973

(2) 225 gr et plus au m<sup>2</sup>

(3) Largeur de base 40 cm minimum.

## INDUSTRIE DU PAPIER (suite) - INDUSTRIE DU CUIR

	Transformation du papier et du carton (t) (suite)			Production du cuir			
	Articles en papier et en carton pour l'industrie	Autres articles en papier et en carton	Total	Cuirs lourds de bovins (t)	Cuirs légers (100 pieds carrés)		
					Bovins, veaux et de chevaux	Peaux d'ovins	Peaux de caprins
1966	1 191	1 082	40 937	181,2	3 368,0	994,5	267,3
1967	1 243	1 903	42 833	155,9	3 633,4	807,3	129,4
1968	1 640	356	46 118	190,2	3 962,8	873,5	159,4
1969	1 788	542	52 646	206,0	4 299,9	949,4	146,6
1970	1 694	712	54 705	181,0	3 797,3	775,9	101,8
1971	1 870	639	56 235	173,9	3 888,7	1 037,4	116,8
1972	1 772	793	59 619	167,3	3 502,9	1 353,3	108,2
janvier	2 391	688	59 002	170,3	3 832,0	1 050,3	100,0
février	1 898	744	59 040	175,4	3 631,7	1 473,8	128,6
mars	1 994	875	66 727	184,7	3 899,6	1 518,6	148,6
avril	1 796	779	56 881	154,1	3 575,4	1 538,3	159,1
mai	1 746	794	57 260	170,6	3 717,2	1 689,7	163,9
juin	1 888	841	66 560	194,4	4 152,1	1 196,7	126,1
juillet	1 196	405	32 544	35,9	1 590,4	454,3	65,7
août	1 461	781	60 277	172,4	3 608,0	1 216,9	70,5
septembre	1 770	861	62 534	179,4	3 614,1	1 499,5	73,3
octobre	1 822	908	66 277	189,3	3 846,9	1 482,1	104,2
novembre	1 701	963	64 734	199,4	3 657,1	1 256,0	60,0
décembre	1 607	872	60 595	181,3	2 909,8	1 864,2	98,2
1973							
janvier	2 102	698	66 013	195,3	2 768,7	1 514,9	67,1
février	2 118	582	65 315	182,8	3 318,4	1 532,7	70,3
mars	2 341	819	71 935	203,1	2 874,0	1 684,5	38,0
avril	2 087	663	63 521	163,1	2 270,1	1 134,8	44,3
mai	1 900	832	69 138	206,2	3 037,6	1 064,4	55,2
juin	2 309	666	67 701	173,6	2 864,4	1 258,9	60,2
juillet	1 409	479	42 100	47,2	1 291,7	365,4	46,9
août	1 229	363	61 643	193,7	2 582,9	797,5	34,0
septembre *	2 092	816	72 843	176,2	2 634,4	887,0	39,1

## INDUSTRIE DU CAOUTCHOUC ET DU SAVON

	Production de caoutchouc					Production de savon			Produits de lavage à base synthèse	
	Colles, solutions et dispersions	Tubes et tuyaux	Courroies de transmission et de transport	Chambres à air, enveloppes bandages pleins ou creux	Autres articles en caoutchouc	Savons de toilette	Savons de ménage et savons mous	Autres savons	Produits solides	Produits liquides
1966	214	341	200	2 005	1 515	770	1 985	793	7 670	2 555
1967	201	330	148	2 179	1 319	895	2 022	789	8 676	2 302
1968	223	399	173	2 555	1 438	865	1 691	898	9 390	1 874
1969	254	527	256	2 899	1 609	759	1 470	977	9 782	2 299
1970	247	564	304	2 903	1 909	439	1 165	1 023	9 805	2 099
1971	253	546	335	3 679	2 042	458	1 028	1 284	10 667	2 275
1972	265	505	293	3 952	2 530	515	921	1 501	11 111	2 561
janvier	262	496	325	3 891	2 508	508	772	1 306	10 714	2 316
février	271	528	311	4 235	2 720	433	950	1 442	12 762	2 810
mars	312	510	340	5 232	2 679	595	1 034	1 678	13 632	3 234
avril	275	443	317	4 171	2 262	497	992	1 387	11 962	2 570
mai	271	377	281	3 824	2 494	421	969	1 366	11 913	2 350
juin	288	553	297	5 023	2 919	569	889	1 585	13 585	3 042
juillet	132	321	190	1 138	1 521	113	899	1 114	5 375	1 608
août	293	435	231	2 684	2 082	544	817	1 202	10 116	2 427
septembre	285	608	286	4 626	2 808	479	969	1 412	10 934	2 480
octobre	290	677	278	4 163	2 892	652	987	1 747	12 022	2 472
novembre	280	566	248	4 041	2 763	722	967	2 195	10 855	2 712
décembre	224	551	406	4 494	2 610	653	812	1 578	9 443	2 707
1973										
janvier	274	593	269	4 196	2 707	633	782	1 478	12 277	2 805
février	266	610	366	3 810	2 615	645	854	1 514	11 689	3 211
mars	272	609	308	5 053	3 077	686	1 036	1 998	13 609	3 478
avril	243	622	381	4 034	2 697	625	938	1 820	11 707	3 240
mai	265	620	365	4 209	2 739	468	1 269	1 598	12 695	3 108
juin	271	570	328	4 522	2 770	419	793	1 669	13 827	2 276
juillet	149	270	228	640	2 028	106	600	1 486	5 916	1 599
août	306	522	311	3 924	1 988					

(1) Non compris la production de chaussures.

(2) Non compris la production de shampooings.

## INDUSTRIE CHIMIQUE

	Acide nitrique  (t)	Acide sulfurique et oléum  (t) (1)	Oxygène   (1 000 m3)	Acétylène   (t)	Produits de la distillation de la houille				
					Benzène  (t)	Benzol brut  (t)	Goudron brut  (t)	Goudron aciéries, goudron carton, gou- dron routes  (t)	Naphtaline brute  (t)
1966	36 073	113 516	21 576	281	4 437	5 443	21 299	3 847	1 885
1967	40 646	123 655	22 374	248	4 404	5 439	21 176	4 322	2 039
1968	52 206	145 470	23 258	245	4 569	5 329	21 913	4 148	2 184
1969	59 471	153 073	41 507	293	5 266	5 061	20 530	3 927	1 874
1970	59 844	149 524	59 837	277	5 339	4 577	19 405	2 639	1 494
1971	69 480	161 037	67 199	282	4 178	3 717	20 138	3 777	1 528
1972	71 455	204 973	80 762	294	3 577	3 879	21 329	3 603	1 135
janvier	75 205	211 026	71 597	274	3 808	3 344	21 000	1 157	1 804
février	64 815	178 798	69 596	290	2 212	2 908	18 942	1 410	1 073
mars	82 122	203 161	81 685	320	3 995	3 451	23 136	3 112	1 457
avril	66 109	197 209	86 381	306	4 043	3 755	21 275	2 283	1 481
mai	58 468	208 732	90 627	481	3 576	4 122	21 959	3 973	1 293
juin	66 974	195 013	102 887	243	3 627	3 764	20 911	6 390	1 380
juillet	60 807	187 872	68 673	226	3 924	3 422	20 692	3 377	1 308
août	77 873	212 702	68 285	224	3 392	3 532	19 246	5 306	959
septembre	73 772	220 752	77 137	276	3 920	4 088	20 453	6 046	901
octobre	78 146	214 392	81 025	297	3 650	4 536	21 098	4 474	842
novembre	72 997	210 076	84 236	307	2 824	4 682	23 154	3 425	760
décembre	80 173	219 947	87 013	279	3 954	4 947	24 082	2 283	962
1973									
janvier	82 380	219 117	112 248	300	2 855	4 945	25 009	1 001	610
février	74 531	205 410	80 939	278	3 075	4 513	19 237	1 405	382
mars	80 220	203 848	112 381	295	3 529	4 920	24 852	1 911	1 072
avril	72 376	219 110	105 784	293	2 688	4 638	24 502	2 678	1 013
mai	62 788	231 057	71 560	253	2 958	4 224	22 701	3 757	1 316
juin	57 391	207 429	64 619	248	1 990	3 542	17 739	3 481	1 031
juillet	55 799	203 282	64 382	193	3 711	4 358	24 382	2 699	842
août							23 787		

	Colles à froid  (t)	Colles synthétiques  (t)	Peintures, émaux, vernis et couleurs pour artis- tes  (t) (2)	Produits d'entretien  (t) (3)	Allumettes (1 000 000 de tiges)	Production d'ammoniaque de synthèse et dérivés		
						N primaire  (t N)	dont	
							N engrais  (t N)	N produits techniques  (t N)
1966	208	1 995	6 968	157	4 382	33 581	23 455	1 487
1967	196	2 017	7 576	169	4 439	34 282	22 998	1 467
1968	177	2 334	7 683	191	4 555	37 912	21 770	3 885
1969	180	2 761	8 710	223	4 657	49 483	35 572	5 358
1970	286	2 840	8 621	219	4 609	43 778	33 101	4 658
1971	266	3 230	9 363	..	4 301	45 374	34 388	5 073
1972	238	2 591	9 428	..	3 875	48 033	33 045	7 233
janvier	234	2 701	7 345	..	4 154	53 293	28 862	6 325
février	229	2 382	9 431	..	4 756	27 955	21 326	5 693
mars	234	3 061	9 864	..	4 805	55 364	40 433	10 396
avril	200	2 878	10 203	..	3 870	51 467	36 792	9 338
mai	346	2 468	10 688	..	4 072	52 552	29 307	9 714
juin	323	2 947	13 819	..	4 096	44 319	32 497	5 267
juillet	187	1 894	8 861	..	2 802	46 875	30 037	2 424
août	239	2 694	10 046	..	2 450	48 104	39 654	3 536
septembre	262	2 835	10 430	..	3 497	43 597	38 582	4 715
octobre	245	2 568	10 026	..	4 336	52 653	36 071	8 242
novembre	239	2 706	8 856	..	4 002	47 662	27 924	9 214
décembre	214	1 954	6 891	..	3 667	52 551	35 057	11 927
1973								
janvier	226	2 644	10 634	..	4 022	52 848	31 034	6 499
février	257	2 484	11 032	..	3 640	47 802	33 420	5 586
mars	328	2 826	11 589	..	4 070	54 259	35 030	6 928
avril	256	2 609	10 073	..	3 684	43 934	30 571	5 588
mai	325	2 509	10 991	..	4 056	45 539	29 138	8 532
juin	306	2 419	10 658	..	3 775	25 745	13 298	5 467
juillet	162	1 673	8 772	..	3 060	39 961	23 787	4 101
août					2 537			
septembre					3 777			
octobre					4 363			

(1) Ramenés à 100 % monohydratés.

(2) Y compris les diluants et solvants d'accompagnement.

(3) Les chiffres comprennent la production de cirages et crèmes pour chaussures, de produits pour métaux, d'encaustiques et produits pour l'entretien des sols.

## INDUSTRIE CHIMIQUE (suite)

	Production d'azote sous forme de sulfate d'ammoniaque de récupération (t N)	Super-phosphate ordinaire (t)	Autres engrais phosphatés (t) (1)	Scories thomas moulues (t) (2)	Engrais composés (3) (Mélanges et complexes)			Mélanges d'engrais (4)			
					Production en t/ marchandises	teneur en		Scories potassiques (t)	Engrais N.P.K. (t)	Autres mélanges d'engrais (t)	
						Azote (t)	potasse (t)				acide phosphorique (t)
1966	1 170	15 200	35 376	103 935	62 357	6 983	7 295	11 077			
1967	2 154	14 507	39 359	111 099	81 486	9 691	10 029	15 103			
1968	5 684	16 478	41 032	118 429	119 633	14 674	16 378	21 056			
1969	6 842	17 026	39 577	127 844	130 947	16 774	16 758	22 647	15 211	3 290	1 150
1970	10 928	13 113	40 548	108 340	128 017	16 533	17 498	23 020	16 496	2 349	1 365
1971	9 332	12 707	45 446	107 340	136 660	17 746	19 236	25 668	17 826	2 002	1 342
1972	10 814	15 689	44 508	116 495	133 062	17 108	16 306	26 020	20 793	2 266	1 951
janvier	11 211	15 007	42 427	106 216	138 616	17 695	18 160	25 839	17 416	1 713	1 505
février	9 070	19 233	31 353	109 662	137 689	17 544	17 355	24 992	29 867	4 835	3 166
mars	10 882	12 090	38 175	120 391	144 822	18 808	17 573	27 891	25 932	5 492	3 891
avril	10 426	18 818	47 353	114 948	123 694	16 399	13 673	24 976	9 493	2 218	770
mai	10 022	16 285	51 477	120 186	125 893	15 572	14 243	26 807	11 578	915	252
juin	10 292	21 773	48 763	128 561	121 490	16 675	12 803	23 206	18 958	302	877
juillet	11 234	9 236	45 053	100 840	103 870	12 618	13 256	20 845	12 719	122	560
août	10 226	18 724	38 766	104 729	143 370	18 158	18 476	28 199	13 906	811	1 681
septembre	11 169	13 079	47 632	118 653	151 640	19 029	22 072	29 224	39 062	5 512	4 656
octobre	11 222	14 509	48 910	122 066	143 107	17 912	18 536	29 394	35 655	2 502	3 053
novembre	10 969	13 977	45 225	125 617	128 611	16 541	15 235	23 568	16 901	1 356	1 148
décembre	13 044	15 541	48 963	126 072	133 936	18 339	14 284	26 849	18 033	1 415	1 247
1973											
janvier	12 433	21 005	43 406	126 110	149 651	19 543	18 487	27 907	19 744	2 112	1 512
février	11 194	19 130	38 836	107 497	130 366	17 433	13 842	25 450	23 569	2 404	5 115
mars	12 138	22 244	43 341	120 901	152 731	20 074	16 360	28 769	24 862	6 160	5 677
avril	12 332	20 952	40 247	117 527	134 427	17 657	15 928	25 132	9 950	1 375	1 497
mai	13 068	18 710	46 971	120 142	134 487	17 345	13 796	28 149	13 252	599	1 234
juin	10 705	17 589	43 467	112 773	127 927	17 178	15 202	26 080	17 209	36	431
juillet	12 353	5 993	4 879	110 021	96 530	12 118	11 764	16 423	14 368	1 109	1 212
août				114 398					30 075	2 468	4 296
septembre				82 780							

## INDUSTRIES DES DERIVES DU PETROLE

	Mise en oeuvre des pétroles bruts (T.M.)	Production (en T.M.)									
		Essences auto	Essences aviation et carburateur (type essence)	Pétrole et carburateur (type pétrole)	Gas-oil	Fuel oil léger	Fuel oil résiduel	Gaz de pétrole	Brai de pétrole résiduel	Bitumes asphaltiques	Essences spéciales et white spirit
1966	1 382 749	162 898	17 038	46 894	234 817	163 472	473 563	42 500	75 547	38 600	9 570
1967	1 440 461	168 664	25 130	49 917	217 149	180 248	455 985	42 287	104 006	42 711	8 409
1968	1 913 724	211 821	21 415	51 161	373 437	201 451	600 795	37 986	106 110	51 809	13 792
1969	2 378 900	255 826	35 096	58 658	523 991	231 006	727 163	63 738	132 226	55 612	16 096
1970	2 484 630	298 077	29 342	70 390	495 910	289 383	779 729	42 640	158 616	71 282	17 511
1971	2 519 907	313 483	29 945	69 205	542 504	280 500	724 778	44 590	152 147	87 834	19 128
1972	3 008 265	377 978	43 753	68 603	684 790	284 039	1 004 576	41 262	115 103	88 960	19 325
janvier	2 989 852	335 663	21 897	88 615	604 322	376 203	956 419	50 342	181 240	40 976	21 036
février	2 510 845	344 811	56 598	58 592	498 910	367 813	861 159	43 157	152 793	15 376	14 857
mars	2 742 199	301 934	52 691	38 389	620 589	292 173	905 813	39 397	141 332	73 568	15 747
avril	3 070 180	340 471	47 119	72 376	792 127	225 256	1 017 040	49 425	100 482	112 029	16 471
mai	3 088 722	395 536	41 315	85 065	669 710	303 123	941 113	49 695	109 843	129 453	18 821
juin	3 008 151	410 008	31 758	63 570	696 933	249 195	950 857	43 638	138 375	120 021	26 367
juillet	3 103 547	415 585	51 528	87 280	631 249	196 967	984 589	30 974	120 368	145 221	14 919
août	3 176 035	436 727	57 956	93 350	770 675	155 856	962 388	36 009	108 544	115 672	21 458
septembre	3 154 990	383 926	39 692	64 320	778 966	243 135	1 081 701	41 533	66 793	106 947	16 714
octobre	2 795 661	349 827	35 833	51 466	764 897	297 599	1 156 308	40 988	71 358	67 917	21 353
novembre	3 165 361	351 203	50 695	70 352	800 458	303 879	1 094 422	47 218	84 950	93 962	20 513
décembre	3 293 640	470 045	37 949	49 860	708 646	397 272	1 143 103	22 771	105 162	46 372	23 638
1973											
janvier	2 093 398	249 605	23 295	58 523	480 983	278 587	646 763	32 591	91 271	4 197	13 477
février	2 843 798	387 671	47 614	69 615	587 198	345 259	965 990	46 687	114 646	36 302	20 094
mars	3 482 895	478 288	41 719	80 655	816 129	348 858	1 250 174	51 079	137 635	88 708	18 776
avril	3 407 829	433 981	37 758	42 969	835 350	292 862	1 232 489	47 859	97 900	82 848	16 021
mai	3 434 916	411 669	50 999	52 147	835 328	280 148	1 164 179	44 158	79 407	123 486	17 891
juin	2 792 216	399 926	46 846	73 499	746 040	228 359	903 958	29 163	84 049	163 707	19 937
juillet	3 065 187	387 368	58 306	65 693	750 366	181 714	1 013 957	33 963	85 406	121 406	28 066
août	3 168 709	383 828	44 568	46 509	898 194	147 781	1 108 506	35 890	107 119	111 765	24 264
septembre	2 963 570	377 864	62 891	72 853	717 726	235 201	959 463	37 090	110 243	117 752	12 798

(1) Les chiffres comprennent la production de phosphate bicalcique minéral et d'os et de superphosphate centré.

(2) Source "Sybesco".

(3) Dans ces chiffres ne sont pas comprises les quantités produites par les établissements ne fabriquant que des mélanges d'engrais et ne produisant pas d'éléments fertilisants.

(4) Production des établissements ne fabriquant que des mélanges d'engrais. Statistique exécutée à partir du 1.1.1969.

## FABRIQUES D'AGGLOMERES DE HOUILLE ET COKERIES

	Fabriques d'agglomérés de houille (1000t)			Cokeries						
	Production	Ventes et cessions	Stocks (1)	Fours		Matières premières (1000t)		Production de coke (1 000 t)		
				Nombre de batteries	Nombre de fours	Charbons enfournés	Stock de charbon (1)	Cokeries indépendantes et minières	Cokeries métallurgiques	Total
1966	81	62	49	45	1 474	758	398	160	420	580
1967	72	56	38	43	1 427	745	419	146	425	571
1968	69	51	30	43	1 432	777	315	158	445	604
1969	66	49	22	41	1 384	786	294	133	471	604
1970	62	43	19	41	1 366	780	688	129	460	589
1971	48	31	25	41	1 370	741	451	106	460	565
octobre	48	28	25	41	1 378	745	457	101	466	568
novembre	59	33	26	41	1 373	638	450	105	380	485
décembre	64	40	25	42	1 395	576	451	104	330	433
1972				43	1 417	783	526	..	..	603
janvier	60	40	23	42	1 394	713	442	..	..	552
février	47	31	21	42	1 400	657	462	..	..	508
mars	41	24	20	43	1 429	795	435	..	..	605
avril	37	23	20	44	1 457	862	528	..	..	585
mai	35	24	19	43	1 416	799	540	..	..	625
juin	37	25	21	43	1 403	772	576	..	..	598
juillet	9	7	19	43	1 399	719	362	..	..	593
août	34	19	22	42	1 370	694	398	..	..	582
septembre	37	28	15	42	1 364	818	483	..	..	631
octobre	55	35	14	43	1 392	838	491	..	..	655
novembre	52	30	15	45	1 492	815	582	..	..	636
décembre	52	34	12	45	1 492	815	526	..	..	669
1973										
janvier	56	36	10	45	1 492	876	534	..	..	684
février	45	28	10	45	1 493	779	577	..	..	610
mars	39	24	11	45	1 452	867	577	..	..	681
avril	39	25	12	45	1 492	849	510	..	..	660
mai	34	21	15	43	1 427	842	486	..	..	685
juin	23	16	17	45	1 491	748	589	..	..	591
juillet	8	7	16	45	1 498	844	517	..	..	664
août	23	17	14	45	1 498	857	517	..	..	679
septembre	25	16	12			746	513	..	..	588
octobre	56	36	11			810	581	..	..	633

COKERIES (suite)

	Livraisons de coke (1 000 t)			Total	Stock de coke (1) (1 000 t)	Ammoniaque (exprimée en sulfate) (1 000 t)	Gaz à 0°, 760 mm Hg et 250 Kcal/m3 (1 000 000 m3)				
	Sidérurgie	Exportation	Autres utilisations				Production totale	Gaz reçus de H.F.	Consommation propre		Fournitures totales
									Chauffage des fours	Autres usages	
1966	442	67	63,5	573	189	6,4	262	36	114	10	174
1967	454	62	56,9	574	133	6,2	261	32	112	11	174
1968	494	56	56,4	606	108	5,9	273	38	118	14	179
1969	514	40	53,9	608	99	5,1	266	32	118	14	167
1970	486	50	51,3	588	151	4,1	263	27	118	14	159
1971	477	44	39,2	560	236	4,5	247	22	110	18	141
octobre	480	40	40,9	561	194	4,5	256	23	111	17	151
novembre	378	40	46,1	465	217	3,9	212	16	94	11	123
décembre	336	38	45,7	420	236	3,0	185	14	83	13	105
1972	546	31	31,7	609	204	4,2					
janvier	516	30	36,4	582	213	4,0	246	28	109	15	151
février	490	26	35,9	552	172	3,3	227	23	103	12	136
mars	540	20	34,8	594	184	4,3	276	26	121	15	166
avril	511	21	31,8	563	210	4,3	263	25	115	14	159
mai	559	42	30,1	631	204	4,4	266	25	115	14	162
juin	541	47	31,1	619	183	4,3	236	45	111	14	157
juillet	506	23	18,3	548	230	4,4	253	25	108	15	154
août	502	29	28,5	559	253	4,0	240	19	104	16	137
septembre	565	29	32,3	627	259	4,1	283	27	122	25	163
octobre	602	27	34,1	663	254	4,4	294	26	128	22	170
novembre	592	41	32,9	666	226	4,3	283	27	126	22	163
décembre	622	41	33,7	696	204	4,3	297	28	133	21	171
1973											
janvier	629	33	33,7	696	197	4,0	304	27	135	24	172
février	495	43	30,4	568	243	3,9	268	31	118	21	159
mars	639	37	30,7	707	223	4,5	302	31	131	16	185
avril	618	46	27,5	692	199	4,4	294	27	129	17	175
mai	610	41	25,0	676	184	3,5	289	25	128	20	167
juin	537	41	25,3	603	179	3,7	255	18	114	16	143
juillet	578	31	19,8	629	212	4,5	299	21	130	29	160
août	604	32	26,1	662	236	4,6	295	28	129	19	174
septembre	482	39	26,8	548	280						
octobre	577	37	32,4	646	269						

(1) Fin du mois ou de l'année.

## PRODUCTION NETTE, IMPORTATIONS ET EXPORTATIONS DE GAZ (1)

	Usines à gaz (1 000 m3)	Cokeries (1 000 m3)		Charbonnages (1 000 m3)	Production totale (1 000 m3)	Imports	Exports	Total du gaz disponible (1 000 m3)
		Distribution publique	Fournitures industrielles directes					
1966	78 927	76 315	98 008	5 390	258 640	15 914	6 225	268 329
1967	88 951	75 633	98 179	8 399 (2)	267 418	89 091 (2)	6 465	296 101
1968	76 928	71 612	107 597	4 473 (2)	260 610	219 575 (2)	2 438	404 079
1969	37 740	60 071	106 838	4 626	209 274	463 347 (2)	1 607	671 014
1970	10 326	38 392	102 097	3 891	172 706	740 007 (2)	739	905 612
1971	991	10 024	133 665	3 911	148 591	1 030 241	240	1 178 592
1972	180	446	157 071	2 126	159 822	1 298 798	21 426	1 437 198
janvier	254	2 302	148 606	3 998	155 160	1 248 576	267	1 403 469
février	218	1 544	134 745	3 898	140 405	1 171 054	1 326	1 310 133
mars	201	907	164 610	4 011	169 729	1 269 747	12 072	1 427 404
avril	180	528	158 288	4 060	163 056	1 263 433	21 865	1 404 624
mai	144	46	161 654	1 127	162 971	1 220 515	22 092	1 361 394
juin	120	28	156 771	1 254	158 173	1 171 559	15 663	1 314 069
juillet	103	-	154 205	1 304	155 612	972 726	20 056	1 108 282
août	108	-	140 051	1 193	141 352	1 088 743	26 336	1 203 759
septembre	147	-	163 162	1 145	164 454	1 292 300	28 596	1 428 158
octobre	193	-	169 899	1 227	171 319	1 468 328	27 905	1 611 742
novembre	223	-	161 937	1 191	163 351	1 623 043	42 284	1 744 110
décembre	265	-	170 923	1 098	172 286	1 795 551	38 649	1 929 188
1973								
janvier	148	-	87 232	712	88 092	1 001 309	21 800	1 067 601
février	125	-	80 542	641	81 308	847 502	20 048	908 762
mars	123	-	93 622	866	94 611	800 140	21 984	872 767
avril	106	-	88 417	921	89 444	780 461	21 363	848 542
mai	72	-	84 748	-	84 820	705 526	20 603	769 743
juin	54	-	72 536	-	72 590	619 621	21 004	671 207
juillet	53	-	81 043	-	81 096	622 882	19 726	684 252

## INDUSTRIE DES PRODUITS MINÉRAUX NON MÉTALLIQUES

	1. Production de l'industrie de la terre cuite											
	Briques ordinaires du format : (1 000 pièces)						Briques de parement (1 000 pièces)		Tuyaux de drainage et câbles protégés (t)	Briques creuses pour hourdis (t)	Autres briques creuses (t)	Autres produits en terre cuite (3)
	Rijn-vorm	Waal-vorm	Boer-kens	Bruxelles	Autres	Total	Moulées à la machine	Moulées à la main				
1966	28 234	2 659	43 720	9 095	54 260	137 967	14 506	8 834	4 125	14 279	69 073	1 571
1967	28 907	1 849	40 359	8 242	55 878	135 236	14 057	9 871	3 284	13 936	80 098	1 581
1968	23 285	1 336	30 846	7 325	51 178	113 949	12 620	7 875	3 170	11 168	70 398	1 334
1969	21 273	1 638	25 228	7 661	52 424	108 141	14 556	9 173	2 888	11 025	88 635	1 258
1970	20 984	1 248	22 068	6 595	51 468	102 362	14 646	11 115	2 923	11 195	96 194	877
1971	19 738	1 166	16 183	4 448	46 194	87 728	15 697	11 071	2 971	9 197	88 114	907
1972	14 725	1 138	18 990	3 598	34 288	72 738	16 185	12 684	2 925	9 308	94 055	972
janvier	15 328	648	7 733	951	26 690	51 350	15 043	9 692	3 072	5 437	72 236	426
février	8 781	492	6 145	1 047	21 065	37 530	10 255	8 453	2 770	5 947	58 276	555
mars	13 112	1 606	14 229	2 359	34 641	65 947	15 442	9 959	3 496	7 621	71 876	925
avril	13 598	1 132	25 030	3 209	36 351	79 320	13 641	10 995	2 854	10 065	71 929	890
mai	14 107	1 508	24 392	4 471	33 600	78 078	17 322	11 934	3 320	9 115	101 733	1 244
juin	18 137	1 042	21 794	4 244	42 640	87 857	18 398	13 112	3 687	10 312	104 609	1 271
juillet	11 449	741	12 850	2 733	30 791	58 564	10 819	12 116	1 623	9 593	86 462	812
août	15 215	820	22 384	4 461	37 192	80 072	18 996	14 790	2 689	9 540	106 661	1 358
septembre	17 859	1 092	27 413	5 836	34 320	86 520	19 054	16 950	2 641	9 936	115 292	1 239
octobre	18 276	1 284	25 265	5 375	37 947	88 147	20 138	15 577	3 054	12 605	115 756	1 105
novembre	15 651	805	21 120	4 982	41 153	83 711	17 512	14 595	2 818	10 902	114 038	1 060
décembre	15 183	2 483	19 526	3 504	35 061	75 757	17 595	14 032	3 081	10 626	115 187	784
1973												
janvier	14 863	3 440	15 019	1 435	29 946	64 703	19 649	11 665	2 963	7 822	111 393	878
février	11 956	1 768	9 107	2 114	23 729	48 674	19 346	11 807	2 387	6 953	98 120	837
mars	13 339	1 832	21 719	3 145	32 876	72 911	21 646	12 693	2 809	11 309	132 292	1 013
avril	13 490	2 467	23 058	3 496	35 350	77 861	22 711	13 485	2 632	8 875	131 141	828
mai	13 293	400	25 823	5 082	39 618	84 216	24 051	15 354	2 858	11 643	147 462	1 374
juin	13 395	732	25 329	4 542	37 073	81 071	23 249	15 119	2 081	10 733	142 773	1 288

(1) Source : Administration de l'Energie

(2) Y compris les quantités figurant également dans les chiffres concernant les usines à gaz. Il a été tenu compte de cette situation pour le calcul des totaux.

(3) Autres que tuiles, céramique architecturale, poterie à fleurs, poterie colombophile, ménagère et artistique.



## INDUSTRIES DES PRODUITS MINERAUX NON METALLIQUES (suite)

II. Production de l'industrie céramique									
	Vaisselle, de faïence et de porcelaine, porcelaine électrotechnique, grès artistique et divers (t)	Carreaux de revêtement en faïence et en grès, carreaux de pavement en demi-grès (1 000 m <sup>2</sup> )	Produits silico-alumineux, produits siliceux et autres (t)	Tuiles et accessoires (t)	Meules abrasives (t)	Dalles d'usine (t)	Argiles, silex, quartz, etc, (1 000 t)	Céramique architecturale (t)	Poterie (t)
1966	730	176	12 997	8 916	125	548	65	2 521	1 676
1967	693	160	11 404	9 460	123	431	60	2 514	1 898
1968	699	174	13 465	6 408	135	425	47	2 065	1 695
1969	758	181	16 423	7 380	141	319	52	2 006	1 713
1970	757	196	18 270	6 040	136	398	45	2 414	2 001
1971	778	114	17 393	5 404	136	354	54	2 475	2 101
1972	685	106	17 604	4 739	116	341	68	2 550	2 367
janvier	588	111	16 847	5 167	117	298	38	2 551	2 263
février	692	106	17 487	4 093	118	259	44	2 323	2 472
mars	722	124	19 519	4 868	100	476	71	2 451	2 895
avril	663	109	15 732	4 430	118	278	59	2 601	2 300
mai	652	108	18 668	5 422	300	412	63	2 764	2 344
juin	710	111	20 061	5 580	117	586	85	2 765	2 657
juillet	322	42	13 302	3 228	48	136	59	1 490	1 614
août	696	112	16 798	4 152	97	397	84	2 122	2 073
septembre	726	111	17 814	4 916	111	310	84	2 673	2 572
octobre	806	113	18 824	5 396	94	353	84	3 359	2 465
novembre	799	116	17 477	5 395	78	329	71	2 935	2 413
décembre	845	104	17 184	4 221	90	258	67	2 569	2 339
1973									
janvier	613	117	17 950	5 749	91	289	53	2 784	2 577
février	750	108	17 324	4 995	110	379	42	2 681	2 363
mars	772	176	18 894	6 007	108	398	64	3 449	2 924
avril	626	166	17 281	5 382	116	248	63	3 055	2 432
mai	718	125	18 751	5 915	120	236	117	3 167	2 572
juin	743	159	17 514	5 520	103	349	103	2 826	2 692
juillet	394	54	14 864	5 094	50	153		1 441	1 747

III. Production de chaux, calcaires et dérivés							IV. Production de l'industrie du ciment				
Chaux (1 000 t)	Calcaires (1 000 t)	Dolomies		Plâtres (t)	Agglomérés de plâtre (1 000 m <sup>2</sup> )	Carbonates naturels (t)	Ciment Portland (t)	Ciment métallurgique (t) (1)	Klinker de ciment Portland exporté (t)	Total (t)	
		Crue (t)	frittée (t)								
1966	186	935	70 080	26 576	6 427	729	84 618	362 887	93 055	26 922	482 865
1967	190	1 174	79 529	25 328	6 108	681	79 372	370 575	85 076	29 376	485 026
1968	208	1 242	95 955	30 937	6 784	760	62 019	356 255	93 799	28 307	478 362
1969	219	1 490	112 624	32 369	6 581	827	57 320	392 601	107 556	22 292	522 449
1970	210	1 786	125 286	31 030	7 330	929	37 174	421 682	116 300	22 809	560 791
1971	221	2 084	131 936	29 270	8 036	1 209	38 049	414 058	134 194	29 348	577 601
1972	240	2 031	149 034	29 071	8 832	1 186	36 079	424 354	149 108	17 383	590 845
janvier	225	1 647	116 752	28 207	5 882	1 122	38 119	303 977	90 806	3 616	398 399
février	220	1 768	111 701	28 264	7 520	1 032	29 124	313 783	100 796	4 867	419 446
mars	254	2 258	121 273	29 961	11 104	1 291	42 111	490 881	171 421	8 909	671 211
avril	228	2 033	114 478	30 070	8 497	1 240	35 156	440 236	170 423	21 241	631 900
mai	250	2 193	135 449	31 600	9 245	1 343	41 574	440 952	172 613	27 115	640 680
juin	246	2 301	184 842	30 800	10 083	1 254	38 677	467 436	180 782	4 822	653 040
juillet	215	1 542	142 440	25 581	4 249	429	24 687	308 957	92 946	3 372	405 275
août	229	2 127	192 345	27 446	10 240	1 205	37 509	464 836	162 876	16 982	644 694
septembre	247	2 345	173 725	30 447	10 606	1 411	35 176	498 877	202 405	22 464	723 746
octobre	259	2 319	177 915	30 175	10 438	1 445	38 595	539 529	193 606	44 314	777 449
novembre	253	2 023	137 724	28 235	8 641	1 214	37 761	421 667	128 862	33 632	584 161
décembre	247	1 820	179 768	28 065	9 474	1 243	34 453	401 119	121 762	17 260	540 141
1973											
janvier	265	1 821	212 464	28 578	10 389	1 415	40 751	345 855	98 204	13 857	457 916
février	256	1 627	167 148	26 206	11 483	1 353	31 509	365 443	90 472	14 651	470 566
mars	282	2 191	199 586	28 525	12 423	1 578	35 002	484 583	126 827	29 582	640 992
avril	265	2 132	203 093	26 469	10 630	1 575	31 906	483 177	136 175	29 901	649 253
mai	264	2 184	155 760	26 429	9 352	1 888	34 410	497 271	122 647	7 482	627 400
juin	253	2 203	190 063	25 884	8 974	1 501	29 001	485 662	113 193	33 030	631 885
juillet								347 313	71 501	22 291	441 105
août								493 164	132 507	41 321	666 992
septembre								540 374	147 927	23 100	711 400
octobre								514 034	147 726	36 727	698 487
novembre								452 738	129 733	9 863	592 334

(1) Ciment de hauts fourneaux, de fer, permétallurgique, sursulfaté.

## SIDERURGIE

	Hauts fourneaux en activité	Production de laitier de hauts fourneaux (1 000 t)	PRODUCTION DE FER ET ACIER (1 000 t)										B. Demi-produits (1)	
			A. Produits bruts									Total	Pour relamineurs	Autres demi-produits
			Fonte			Acier								
			Thomas (1)	Spéciale	Total	Thomas	Martin	Au four électrique (y compris acier Duplex)	Acier à l'oxygène pur	Acier liquide pour moulage				
1966	40	344	675	10,3	686	520	21	25,6	168	8,1	743	49	64	
1967	40	354	733	9,0	742	537	18	24,2	224	6,7	810	49	56	
1968	41	375	855	9,6	864	543	16	26,0	373	7,2	964	45	59	
1969	42	388	924	9,9	934	528	23	29,0	481	8,7	1 070	57	69	
1970	41	377	895	8,9	904	435	23	31,0	553	8,9	1 051	52	78	
1971	37		862	5,2	867	358	20	32,8	619	8,2	1 037	56	72	
1972	38	378	981	0,4	981	265	21	37,6	881	7,1	1 211	59	80	
janvier	37		937	3,3	941	332	20	38,5	742	7,5	1 140	34	74	
février	37	1 135	931	2,0	933	347	19	38,0	742	7,4	1 154	49	61	
mars	39		1 031	-	1 031	341	22	38,1	863	8,2	1 272	51	81	
avril	39		986	-	986	292	26	38,4	859	7,7	1 222	66	81	
mai	39	1 183	994	-	994	249	25	40,8	903	7,4	1 225	66	72	
juin	39		1 004	-	1 004	242	26	39,3	957	8,1	1 272	53	79	
juillet	39		885	-	885	222	16	19,8	784	2,9	1 044	46	73	
août	39	1 102	859	-	859	176	13	33,7	848	6,3	1 077	55	48	
septembre	39		965	-	965	242	20	39,7	892	7,2	1 201	48	77	
octobre	39		1 033	-	1 033	253	21	42,7	952	8,0	1 277	77	83	
novembre	37	1 222	1 048	-	1 048	240	21	40,7	992	7,7	1 302	66	102	
décembre	36		1 098	-	1 098	242	23	41,5	1 038	6,7	1 351	95	122	
1973														
janvier	37		1 120	-	1 120	250	24	41,5	1 062	7,2	1 385	69	117	
février	37	1 200	933	-	933	227	21	38,6	870	6,3	1 164	64	90	
mars	38		1 139	-	1 139	249	27	35,9	1 086	6,9	1 405	76	120	
avril	39		1 114	-	1 114	221	25	38,5	1 080	6,5	1 371	68	91	
mai	39	1 095	1 130	-	1 130	229	23	41,9	1 060	7,1	1 362	71	90	
juin	39		1 004	-	1 004	178	24	39,6	975	6,0	1 223	52	88	
juillet	39		1 055	-	1 055	205	13	16,2	1 002	2,9	1 239	75	80	
août	39		1 053	-	1 053	240	20	38,0	976	6,0	1 280	95	116	
septembre	39	991	821	-	821	181	22	42,4	762			73	80	

## PRODUCTION DE FER ET ACIER (1 000 t) (suite)

	C. Produits finis												D. Produits finis	
	Aciers marchands	Profilés et zores	Rails et accessoires	Fil machine	Tôles fortes (4, 76 mm et plus)	Tôles moyennes (3 à 4, 76 mm)	Larges plats (plus de 150 mm)	Tôles fines noires (2)	Feuillards et bandes à tubes	Ronds et carrés pour tubes	Divers essieux et bandages, traverses et n.d.a.	Total	Tubes d'acier (tubes sans soudure et tubes soudés) (3)	Tôles galvanisées, plombées et étamées (3)
1966	168	38,6	4,5	77,1	69	25,3	2,1	150	33	4,4	1,6	572	22,2	47
1967	181	42,7	3,0	80,1	74	27,9	1,4	181	30	2,9	2,1	626	20,2	51
1968	202	52,4	3,7	80,9	79	37,5	2,5	228	30	4,0	2,1	722	20,2	51
1969	218	67,4	4,2	72,7	98	59,2	2,1	258	33	5,4	1,9	819	23,4	60,1
1970	207	77,3	3,1	63,5	90	50,5	2,4	243	30	5,4	2,0	775	23,1	60,7
1971	212	71,3	2,0	58,7	95	48,6	2,4	246	27	4,7	2,1	770	22,8	60,4
1972	222	98,7	2,7	67,6	118	50,9	2,2	302	23	4,2	2,4	894	22,5	70,8
janvier	233	85,1	3,3	72,1	115	42,3	2,6	277	25	4,6	2,6	863	23,3	70,6
février	238	87,2	2,4	71,7	121	56,3	2,3	272	26	5,0	2,7	892	22,0	61,3
mars	250	91,6	2,6	75,4	135	55,4	2,6	324	26	4,0	2,9	969	24,8	72,1
avril	231	94,0	3,0	68,2	118	52,2	2,6	282	24	5,2	2,7	883	23,2	65,2
mai	222	94,6	3,3	70,1	123	50,1	3,0	307	26	4,7	2,8	907	24,3	73,9
juin	258	108,5	2,4	68,9	129	58,7	2,2	322	21	5,7	2,6	979	27,0	80,7
juillet	153	68,9	3,1	51,4	80	49,3	0,1	235	15	3,2	0,3	659	13,2	52,9
août	198	85,5	2,1	50,8	123	50,5	3,5	292	16	2,7	2,8	828	17,3	56,2
septembre	228	109,4	2,3	73,5	127	52,4	2,4	337	27	3,6	2,8	965	24,5	77,3
octobre	218	124,9	2,9	71,7	122	50,1	2,1	323	21	4,6	2,6	943	25,9	77,4
novembre	230	121,3	2,6	66,5	108	43,6	1,3	327	28	3,5	2,5	934	23,8	81,8
décembre	206	113,6	2,4	71,1	117	49,8	1,8	322	17	3,4	1,1	906	21,2	80,0
1973														
janvier	256	121,0	1,8	74,8	119	61,0	3,4	352	24	4,2	2,6	1 019	25,2	85,4
février	239	135,2	2,9	69,1	98	51,6	2,3	294	20	4,4	2,3	919	24,6	81,8
mars	264	128,6	3,4	76,2	121	55,0	2,6	370	19	5,9	2,3	1 047	27,9	102,2
avril	230	132,3	2,3	70,6	112	49,0	2,9	340	20	5,3	2,8	968	24,2	93,8
mai	246	139,3	2,6	64,1	126	58,4	3,2	365	16	5,5	1,9	1 027	29,0	93,0
juin	238	121,9	1,2	41,5	124	50,8	2,3	321	19	2,3	1,9	924	23,4	81,8
juillet	171	98,8	2,0	33,4	87	56,6	1,5	273	8	3,0	1,1	734	9,6	49,0
août	190	121,2	1,5	48,5	105	61,1	1,1	314	25	6,0	1,6	875	26,1	96,5
septembre	239	127,6	1,4	40,1	114	49,4	3,4	305	16	3,0	1,8	901		

(1) Les chiffres se rapportent aux expéditions.

(2) Y compris les tôles destinées à être étamées, galvanisées ou plombées.

(3) Les chiffres comprennent, en plus des quantités produites par la sidérurgie, celles qui sont produites par les industries transformatrices.

## SIDERURGIE (suite)

	Consommation de matières premières (1 000 t) (1)												
	Hauts fourneaux								Aciéries (2)				
	Minérai de fer						Minérai de man-ganèse	Fer-raille	Coke		Fonte	Ferraille	Spiegel et ferro-mangane-se carbure
	A l'état brut dans les hauts fourneaux	Dans les installations d'agglomération	Total	dont					Hauts-fourneaux	Instal-lation d'agglomération			
			Indigène	En provenance des pays de la C.E.C.A.	En provenance de pays tiers								
1966	1 703	1 102	3 770(3)	24	1 722	2 025	7	44	1 300	106	2 022	435	24
1967	1 693	1 173	4 003(3)	17	1 624	2 612	7	41	1 389	112	2 177	498	22
1968	1 730	1 307	4 503(3)	14	1 549	2 941	6	44	1 589	133	2 737	629	32
1969	1 780	1 300	4 827(3)	16	1 466	3 345	11	51	1 691	153	2 760	747	38
1970	1 654	1 266	4 680(3)	17	1 411	3 253	12	64	1 584	151	2 672	789	35
1971	1 766	2 025	3 856(3)	13	1 243	2 600	14	40	1 482	150	2 588	808	24
1 <sup>er</sup> trimestre	1 925	2 099	4 126(3)	17	1 298	2 811	15	37	1 598	157	2 768	837	27
2 <sup>e</sup> trimestre	1 902	2 093	4 071(3)	8	1 215	2 848	14	55	1 585	152	2 768	860	24
3 <sup>e</sup> trimestre	1 822	2 151	4 006(3)	7	1 296	2 702	16	41	1 541	162	2 692	815	23
4 <sup>e</sup> trimestre	1 414	1 757	3 221(3)	21	1 162	2 039	11	28	1 205	127	2 125	720	22
1972	2 222	2 674	5 022(3)	19	1 344	3 659	20	48	1 649	163	2 943	1 027	27
1 <sup>er</sup> trimestre	2 233	2 504	4 863(3)	14	1 343	3 506	20	53	1 636	158	2 902	999	29
2 <sup>e</sup> trimestre	2 370	2 643	5 132(3)	19	1 413	3 700	18	45	1 667	159	2 977	1 077	27
3 <sup>e</sup> trimestre	2 019	2 564	4 699(3)	21	1 213	3 465	17	42	1 521	149	2 728	919	25
4 <sup>e</sup> trimestre	2 266	2 983	5 394(3)	23	1 405	3 965	26	51	1 773	187	3 163	1 114	27
1973													
1 <sup>er</sup> trimestre	2 202	3 137	5 339(3)	26	1 283	4 030	23	55	1 777	192	3 197	1 105	30
2 <sup>e</sup> trimestre	1 975	2 922	5 007(3)	-	906	4 101	22	38	1 727	192	3 067	1 097	27
3 <sup>e</sup> trimestre	1 851	2 631	4 594(3)	-	805	3 788	19	34	1 566	169	2 781	940	25

## INDUSTRIE DES METAUX NON FERREUX ET DE LEURS ALLIAGES (4)

	Produits bruts (1 <sup>ère</sup> et 2 <sup>ème</sup> fusions) (t)							
	Cuivre	Zinc	Poussières de zinc	Plomb	Etain	Cadmium (5)	Aluminium et divers	Total
1966	25 286	20 976	..	7 722	548	..	596	55 128
1967	26 489	18 944	..	8 983	514	..	419	55 349
1968	28 409	20 926	..	9 172	498	..	483	59 488
1969	25 077	21 800	3 348	9 366	557	..	594	60 063
1970	29 423	19 563	3 707	8 674	477	91	495	62 430
1971	27 338	17 726	3 855	7 827	519	79	406	57 750
juillet	26 380	18 263	3 817	9 289	501	72	359	58 682
août	27 783	17 843	3 802	7 643	489	75	304	57 939
septembre	26 626	18 336	3 781	6 633	548	80	293	56 297
octobre	27 834	18 076	3 878	6 661	593	89	357	57 488
novembre	29 236	18 880	3 841	7 946	577	97	413	60 990
décembre	30 749	20 516	3 941	7 763	489	96	516	64 070
1972	27 151	21 642	3 716	8 886	483	36	494	62 468
janvier	29 570	21 150	3 977	8 212	429	97	483	63 917
février	27 418	20 996	3 949	8 726	456	94	547	62 186
mars	25 261	20 451	3 869	9 623	477	95	605	60 381
avril	25 661	20 136	3 716	9 350	468	100	629	60 060
mai	26 110	19 790	3 663	9 127	428	93	548	59 759
juin	28 683	20 121	3 587	9 843	437	91	456	63 218
juillet	25 990	21 031	3 678	10 007	409	79	384	61 578
août	24 488	22 280	3 708	7 970	420	83	404	59 353
septembre	23 426	22 238	3 748	6 591	435	82	393	56 913
octobre	28 686	22 289	3 753	6 970	525	99	506	62 828
novembre	30 752	23 132	3 675	9 056	582	107	530	67 834
décembre	31 233	23 755	3 661	9 487	583	116	523	69 358
1973								
janvier	27 172	24 392	3 593	9 175	553	110	552	65 547
février	19 341	23 710	3 546	9 672	492	99	544	57 404
mars	21 273	23 781	3 632	11 058	469	92	662	60 967
avril	24 204	23 469	3 756	11 843	455	83	867	64 677
mai	32 280	23 951	3 961	11 207	481	89	1 084	73 053
juin	32 667	23 813	3 806	10 355	479	96	1 111	72 327

(1) Source "Groupement des Hauts Fourneaux et Aciéries belges".

(2) Non compris les fonderies indépendantes.

(3) Y compris la consommation des installations de bedding.

(4) Les renseignements mensuels pour les produits bruts correspondent à des moyennes calculées sur les chiffres des trois derniers mois.

(5) Jusqu'en 1969, compris dans la rubrique "Aluminium et divers".

## INDUSTRIE DES METAUX NON FERREUX ET DE LEURS ALLIAGES (suite)

	Demi-produits (t)							Métaux précieux (argent, or, platine, etc.) (kg)	
	Cuivre non allié	Cuivre allié	Zinc (1)	Plomb	Aluminium	Etain et divers	Total	Produits bruts	Demi-produits
1966	8 105	4 118	..	2 160	14 457	3 987	32 827	37 580	2 247
1967	7 195	3 831	..	2 073	11 986	4 401	29 487	41 518	1 981
1968	9 007	4 381	..	1 808	13 296	4 098	32 690	85 340	1 891
1969	10 402	4 694	..	1 860	14 894	4 158	36 008	121 561	2 451
1970	11 006	4 844	3 614	1 634	15 149	86	36 334	76 259	3 320
1971	11 284	4 664	3 157	1 684	16 872	92	37 752	73 112	2 859
1972	11 558	5 168	3 428	1 724	18 569	103	40 550	66 862	2 563
janvier	10 573	5 521	3 262	1 932	17 025	107	38 420	62 816	2 672
février	12 334	5 114	3 788	2 002	18 930	91	42 259	61 504	2 633
mars	13 572	5 632	3 802	2 024	20 810	112	45 952	68 670	2 809
avril	11 035	4 925	3 372	1 740	18 081	88	39 241	68 162	2 459
mai	11 138	4 893	4 398	1 600	20 484	126	42 639	68 764	2 534
juin	13 120	5 863	4 313	1 823	20 303	96	45 518	69 986	2 466
juillet	4 075	2 216	2 011	917	13 253	55	22 527	69 313	240
août	12 714	5 420	3 066	1 589	16 441	87	39 317	62 474	3 540
septembre	13 420	5 435	2 885	1 769	19 938	109	43 556	59 654	2 767
octobre	13 834	5 859	3 566	1 902	20 504	106	45 771	62 503	2 785
novembre	13 617	5 738	3 739	1 817	19 379	127	44 417	69 132	3 196
décembre	9 267	5 402	2 938	1 577	17 683	125	36 992	69 136	2 649
1973									
janvier	11 550	5 179	3 738	1 761	21 049	152	43 429	69 180	3 484
février	12 473	5 492	3 523	1 819	19 332	142	42 781	67 895	2 658
mars	14 151	5 594	3 687	1 851	21 729	134	47 146	71 942	5 318
avril	13 005	5 359	3 471	1 576	19 757	109	43 277	72 018	2 583
mai	13 883	5 642	4 623	1 654	22 211	58	48 071	79 339	2 862
juin	14 921	5 760	4 217	1 538	20 703	99	47 238	74 742	2 363

## FABRICATIONS METALLIQUES (2) (2)

	Aciéries de moulage					Fonderies de fer					Tréfilerie, étréage, laminage à froid et leurs dérivés				
	Comman- des ins- crites Valeur (millions de F)	Expéditions		Exportations		Comman- des ins- crites Valeur (millions de F)	Expéditions		Exportations		Comman- des ins- crites Valeur (millions de F)	Expéditions		Exportations	
		Valeur (millions de F)	Poids (t)	Valeur (millions de F)	Poids (t)		Valeur (millions de F)	Poids (t)	Valeur (millions de F)	Poids (t)		Valeur (millions de F)	Poids (t)	Valeur (millions de F)	Poids (t)
1966	146	155	5 324	83,3	2 868	203	215	17 763	49,3	2 866	881	867	79 687	601,1	59 460
1967	131	136	4 525	69,4	2 309	185	201	17 704	45,3	2 412	889	897	79 798	651,9	61 191
1968	175	151	5 231	78,0	2 783	217	208	18 701	44,4	2 394	1 008	991	88 385	737,3	68 545
1969	242	193	6 442	101,2	3 376	258	246	21 301	56,1	3 077	1 229	1 198	101 346	891,7	77 819
1970	293	249	7 183	137,1	4 046	266	270	17 056	65,8	3 452	1 316	1 433	98 838	1 066,3	73 988
1971	265	268	7 237	151,6	4 326	265	266	14 801	66,3	2 873	1 220	1 368	93 448	1 026,1	70 291
1972															
janvier	293	284	7 466	163,4	4 596	248	260	14 535	78,0	2 938	1 219	1 366	92 176	1 027,4	70 183
février	219	295	7 249	168,7	4 527	220	269	15 296	78,7	3 630	1 226	1 429	95 814	1 076,6	73 267
mars	256	319	7 786	183,8	4 946	250	305	17 922	81,3	3 622	1 362	1 562	110 499	1 151,4	83 870
avril	268	264	6 578	158,2	4 445	215	257	14 339	67,2	2 708	1 212	1 453	98 251	1 126,6	77 000
mai	246	265	6 575	146,1	4 186	270	268	15 073	67,7	3 051	1 252	1 423	106 412	1 072,9	81 999
juin	256	297	7 413	166,1	4 588	226	309	16 616	82,9	3 554	1 362	1 580	111 011	1 174,4	83 826
juillet	108	113	2 237	67,3	1 305	167	107	6 271	30,8	1 452	495	488	37 217	339,1	27 711
août	254	265	6 985	185,8	5 165	284	256	13 007	78,5	3 040	1 144	1 615	103 507	1 250,2	79 179
septembre	252	280	7 200	180,3	5 016	305	279	14 871	68,8	2 625	1 254	1 540	101 265	1 152,7	75 447
octobre	262	296	7 532	186,9	5 086	243	287	16 028	85,4	3 541	1 352	1 656	109 582	1 254,8	82 006
novembre	250	309	7 790	199,7	5 421	274	286	15 107	68,3	3 135	1 380	1 527	102 289	1 153,5	76 629
décembre	282	258	6 602	158,5	4 418	329	266	14 463	67,6	2 743	1 508	1 524	100 955	1 184,2	77 781
1973															
janvier	191	259	6 717	168,5	4 510	306	280	15 179	73,6	2 921	1 613	1 696	107 832	1 319,0	83 242
février	257	273	6 825	170,2	4 603	268	264	13 434	66,1	2 805	1 548	1 640	104 913	1 301,4	83 965
mars	277	300	6 645	180,3	4 531	321	309	16 366	85,9	3 207	1 614	1 910	123 679	1 474,7	94 455
avril	325	242	6 287	155,3	4 263	324	294	15 573	76,3	3 079	1 432	1 698	103 208	1 306,9	77 975
mai	255	265	6 663	170,8	4 747	334	330	17 139	88,1	3 307	1 815	1 751	115 192	1 288,1	84 353

(1) Jusqu'à 1969, compris dans la rubrique "Etain et divers".

(2) Source : Fédération des Entreprises de l'Industrie des Fabrications métalliques et Institut national de Statistique. Etablissements occupant 5 ouvriers ou plus.

## FABRICATIONS METALLIQUES (suite)

	Forge, estampage, gros emboutissage et industries connexes					Travail de la tôle et fabrications métalliques diverses					Accessoires métalliques du bâtiment				
	Comman- des ins- crites Valeur (millions de F)	Expéditions		Exportations		Comman- des ins- crites Valeur (millions de F)	Expéditions		Exportations		Comman- des ins- crites Valeur (millions de F)	Expéditions		Exportations	
		Valeur (millions de F)	Poids (t)	Valeur (millions de F)	Poids (t)		Valeur (millions de F)	Poids (t)	Valeur (millions de F)	Poids (t)		Valeur (millions de F)	Poids (t)	Valeur (millions de F)	Poids (t)
1966	298	302	22 656	119,4	11 425	1 033	1 009	60 756	430,3	36 457	871	890	22 129	154,0	4 447
1967	313	312	23 289	116,1	11 431	1 045	1 087	65 629	460,7	38 692	899	931	21 864	148,0	4 037
1968	307	298	22 281	111,4	10 665	1 162	1 116	61 544	478,1	38 694	965	936	21 681	134,5	3 794
1969	428	388	31 025	163,7	16 164	1 345	1 314	73 515	577,9	45 056	1 167	1 112	26 483	196,0	5 683
1970	482	481	32 484	207,3	16 718	1 430	1 434	76 031	632,3	47 433	1 236	1 268	27 660	239,3	5 859
1971	495	487	32 942	219,2	16 889	1 452	1 415	73 659	617,5	43 714	1 213	1 275	26 593	304,3	7 763
août	531	457	30 934	196,5	14 860	1 269	1 420	76 182	592,4	42 124	1 250	1 253	28 943	282,6	8 758
septembre	536	556	37 467	256,1	19 558	1 511	1 620	86 934	730,2	52 132	1 462	1 529	33 582	360,3	9 318
octobre	484	527	37 702	230,7	17 700	1 358	1 571	80 969	686,6	50 276	1 256	1 497	31 141	359,1	8 982
novembre	440	484	34 081	223,8	17 929	1 158	1 349	70 387	554,2	34 241	1 267	1 335	27 472	329,5	8 524
décembre	451	464	29 543	186,9	13 692	1 047	1 052	30 093	274,4	7 488	1 210	1 403	29 306	351,3	10 025
1972															
janvier	439	507	34 305	238,5	18 256	1 828	1 458	78 866	694,6	52 404	1 099	1 096	23 407	284,9	7 973
février	488	506	33 168	248,2	17 624	1 838	1 483	75 593	651,2	46 529	1 275	1 247	24 507	322,8	7 954
mars	583	546	39 674	258,9	22 082	1 645	1 701	92 008	727,3	53 391	1 329	1 388	29 100	376,5	10 400
avril	442	486	33 194	236,4	18 657	1 496	1 512	80 736	689,3	51 957	1 284	1 245	27 364	319,9	9 564
mai	531	546	38 369	251,0	21 375	1 466	1 484	78 030	679,2	49 960	1 325	1 265	26 149	329,5	9 346
juin	625	588	43 544	285,0	24 320	1 427	1 771	96 555	787,1	59 403	1 442	1 545	30 708	403,5	10 615
juillet	300	290	24 295	172,8	16 602	1 221	1 230	72 862	595,3	47 060	875	754	16 396	234,6	6 418
août	531	485	33 523	212,2	16 107	1 274	1 489	81 996	6 331	47 690	1 409	1 374	27 603	307,0	8 519
septembre	567	574	40 686	276,7	21 900	1 743	1 812	91 405	875,1	56 752	1 569	1 677	32 236	374,6	9 290
octobre	555	609	42 728	289,9	22 610	1 737	1 766	94 590	815,1	60 390	1 661	1 784	34 515	450,8	10 634
novembre	617	577	40 906	263,0	20 767	1 895	1 661	86 432	740,1	49 934	1 593	1 546	29 541	398,9	9 363
décembre	644	529	36 662	252,3	19 217	1 643	1 781	94 561	787,3	59 363	1 395	1 442	28 321	355,6	9 290
1973															
janvier	604	600	42 942	294,7	23 846	2 298	1 726	90 643	835,4	56 786	1 430	1 379	30 189	374,2	12 460
février	735	604	44 115	299,7	24 629	1 912	1 736	90 845	796,2	54 832	1 591	1 457	29 393	427,2	11 154
mars	722	689	50 556	343,9	27 728	2 030	2 020	107 968	956,7	69 896	1 658	1 568	52 125	424,2	10 693
avril	635	615	42 072	314,6	23 182	2 102	1 859	92 368	861,3	57 050	1 761	1 815	37 776	416,5	9 623
mai	761	733	51 446	347,5	28 488	2 131	2 056	101 573	980,0	63 029	1 748	1 629	34 077	422,9	10 906

	Ponts, charpentes, chaudronnerie et chaudières					Construction navale					Matériel de chemin de fer et tramways				
	Comman- des ins- crites Valeur (millions de F)	Expéditions		Exportations		Comman- des ins- crites Valeur (millions de F)	Expéditions		Exportations		Comman- des ins- crites Valeur (millions de F)	Expéditions		Exportations	
		Valeur (millions de F)	Poids (t)	Valeur (millions de F)	Poids (t)		Valeur (millions de F)	Poids (t)	Valeur (millions de F)	Poids (t)		Valeur (millions de F)	Poids (t)	Valeur (millions de F)	Poids (t)
1966	599	543	26 623	93,2	4 344	503	347	2 970	176,3	1 283	144	201	3 193	50,5	1 551
1967	491	597	26 490	132,4	5 795	465	362	4 951	157,7	1 684	143	161	3 548	56,3	2 059
1968	552	485	19 782	94,9	4 750	846	304	-	117,7	-	176	153	3 365	25,2	425
1969	831	616	23 976	142,9	5 050	623	434	4 023	139,2	799	261	144	3 499	45,4	1 222
1970	1 008	824	33 402	201,5	8 193	873	505	6 966	315,6	5 225	189	186	4 089	54,1	1 354
1971	945	970	37 781	238,8	10 882	822	469	6 577	237,4	2 137	368	222	4 201	44,7	946
août	703	1 117	42 440	308,0	13 388	311	337	556	206,1	376	143	294	4 077	65,6	709
septembre	932	972	39 331	255,0	11 280	1 794	600	6 536	155,5	382	896	341	5 128	41,1	927
octobre	887	1 190	41 178	326,1	6 914	984	370	1 510	251,2	972	70	243	4 530	46,0	576
novembre	658	1 053	36 738	235,1	7 411	443	259	2 751	131,0	651	177	243	4 306	52,0	1 005
décembre	1 099	1 160	38 243	235,0	8 476	442	1 017	20 978	496,2	8 808	252	255	5 201	39,4	759
1972															
janvier	997	852	29 618	193,7	8 017	477	509	6 890	411,4	6 804	104	339	6 463	35,7	638
février	767	888	31 945	237,9	9 722	430	529	5 558	415,1	5 200	100	236	5 263	64,7	1 759
mars	867	963	33 423	211,4	8 939	449	619	1 403	455,5	1 338	102	333	6 089	93,2	2 243
avril	831	916	32 812	220,6	8 922	580	426	466	256,0	288	573	255	5 994	52,6	1 648
mai	822	1 151	34 517	292,4	12 999	495	1 302	23 182	1 172,2	23 112	62	238	5 726	57,8	1 687
juin	837	1 069	37 624	247,3	11 123	432	334	1 603	179,8	1 056	88	224	6 451	71,8	1 964
juillet	694	662	20 781	176,9	5 960	460	576	11 429	480,7	11 250	23	126	3 389	67,9	1 924
août	834	954	30 753	272,5	9 868	526	795	7 636	683,6	7 580	571	210	5 372	40,4	840
septembre	890	1 029	28 624	171,4	7 197	536	488	10 561	367,1	10 377	179	400	6 813	89,2	1 837
octobre	929	866	29 239	147,6	6 434	566	715	1 555	532,6	702	456	379	7 132	43,7	457
novembre	1 588	922	28 748	151,6	6 970	739	1 080	14 898	895,9	18 662	1 123	273	6 909	31,3	519
décembre	1 043	894	28 856	150,1	6 862	597	367	2 747	168,0	739	97	241	6 199	27,1	793
1973															
janvier	861	1 054	53 881	466,6	33 859	250	605	11 444	481,8	11 241	295	286	7 523	44,9	892
février	1 157	1 823	119 727	1141,3	97 348	668	406	7 042	154,1	6 872	1 040	231	5 763	21,3	366
mars	945	1 148	31 272	359,2	10 669	285	835	6 930	585,6	5 024	1 104	425	8 717	31,8	628
avril	1 134	1 802	33 130	211,0	5 226	340	908	21 562	196,8	311	877	361	7 360	31,0	662
mai	1 254	1 019	34 901	217,0	6 771	1 626	978	18 602	827,0	18 516	637	441	5 845	21,4	363

## FABRICATIONS METALLIQUES (suite)

	Automobile, cycle et industries connexes					Industrie aéronautique					Machines motrices, pneumatiques et hydrauliques				
	Comman- des ins- crites Valeur (millions de F)	Expéditions		Exportations		Comman- des ins- crites Valeur (millions de F)	Expéditions		Exportations		Comman- des ins- crites Valeur (millions de F)	Expéditions		Exportations	
		Valeur (millions de F)	Poids (t)	Valeur (millions de F)	Poids (t)		Valeur (millions de F)	Poids (t)	Valeur (millions de F)	Poids (t)		Valeur (millions de F)	Poids (t)	Valeur (millions de F)	Poids (t)
1966	3 044	3 349	48 820	2 032,1	32 850	199	122	12	85,5	9	341	331	2 334	200,1	1 277
1967	3 126	3 262	46 728	1 996,8	31 431	101	160	16	108,3	15	526	530	4 365	251,1	1 749
1968	3 986	4 025	56 706	2 702,2	40 326	168	175	-	122,4	-	613	580	4 448	306,5	1 885
1969	4 932	5 039	71 170	3 588,4	53 375	194	140	19	87,1	16	886	694	5 313	407,2	2 838
1970	5 372	5 533	73 333	4 112,8	57 050	202	124	11	78,9	8	1 034	954	6 721	549,8	3 331
1971	7 116	7 248	92 020	5 830,9	76 364	179	183	18	121,0	11	987	984	6 806	609,2	3 775
juillet	5 955	6 076	78 034	4 870,1	65 108	73	92	8	64,0	5	713	735	5 188	429,2	2 920
août	4 800	4 633	57 963	3 651,3	47 077	116	116	20	133,5	11	869	849	5 756	493,4	2 940
septembre	7 869	8 110	102 835	6 623,3	86 164	211	272	29	218,1	15	935	1 087	8 101	664,5	4 641
octobre	7 915	7 990	100 960	6 544,3	84 420	124	195	16	153,4	9	882	961	7 651	555,0	4 238
novembre	7 428	7 518	98 601	6 140,4	82 865	276	199	17	136,1	7	882	1 043	7 808	612,4	4 216
décembre	6 917	7 108	89 782	5 439,0	70 956	334	289	23	173,8	13	989	1 346	8 844	714,4	4 620
1972															
janvier	7 430	7 370	91 498	5 808,3	73 284	350	195	16	166,4	13	1 089	941	6 836	624,5	3 929
février	8 173	8 327	97 902	6 643,2	78 211	83	143	15	86,8	9	1 061	1 239	8 266	772,3	4 463
mars	9 436	9 656	103 623	7 666,6	82 251	86	230	23	160,5	13	1 268	1 214	9 060	744,9	5 122
avril	7 562	7 797	88 759	6 103,2	69 931	153	141	20	48,6	8	1 212	1 068	6 704	714,9	4 120
mai	7 876	8 091	91 951	6 409,3	72 454	120	198	17	116,1	8	1 232	1 152	7 723	707,6	4 561
juin	8 913	9 080	101 538	7 102,8	79 998	283	211	23	129,4	8	1 186	1 149	8 482	726,1	4 657
juillet	4 731	4 855	78 561	3 453,4	62 813	118	165	44	123,0	11	846	749	5 094	503,2	2 947
août	5 730	5 690	61 737	4 532,1	49 128	342	217	13	176,7	6	1 029	999	6 401	617,1	3 408
septembre	8 638	8 765	101 245	7 237,6	84 804	133	261	29	188,1	19	1 309	1 486	10 756	758,3	6 085
octobre	8 530	8 574	103 376	6 906,9	84 813	194	190	21	134,0	14	1 148	1 199	7 753	758,0	4 575
novembre	7 901	8 017	90 795	6 595,4	74 744	125	194	20	133,1	13	1 205	1 281	8 838	806,4	4 506
décembre	8 929	8 983	99 967	7 372,9	83 376	324	134	13	109,9	10	1 269	1 451	7 966	742,1	4 468
1973															
janvier	8 779	8 647	96 768	7 004,2	78 654	136	155	45	105,7	35	1 428	1 171	7 956	805,4	4 847
février	9 402	9 180	102 792	7 402,1	83 297	127	194	404	147,0	383	1 474	1 302	8 399	869,4	4 943
mars	10 549	10 703	113 602	8 648,5	93 258	96	390	208	247,0	7	1 706	1 376	8 267	929,9	4 891
avril	9 350	9 307	97 440	7 720,0	80 174	199	182	12	110,9	8	1 701	1 559	9 193	919,7	5 414
mai *	10 400	10 525	109 111	8 832,8	90 682	60	207	17	151,2	11	1 472	1 574	9 494	1 002,3	5 608

	Machines-outils et industries connexes					Machines textiles et accessoires					Constructions mécaniques diverses				
	Comman- des ins- crites Valeur (millions de F)	Expéditions		Exportations		Comman- des ins- crites Valeur (millions de F)	Expéditions		Exportations		Comman- des ins- crites Valeur (millions de F)	Expéditions		Exportations	
		Valeur (millions de F)	Poids (t)	Valeur (millions de F)	Poids (t)		Valeur (millions de F)	Poids (t)	Valeur (millions de F)	Poids (t)		Valeur (millions de F)	Poids (t)	Valeur (millions de F)	Poids (t)
1966	277	263	1 687	184,2	1 111	235	204	2 439	163,0	1 973	283	288	3 902	61,2	953
1967	273	273	1 561	198,2	1 076	226	243	2 654	190,2	2 144	275	282	3 722	61,0	911
1968	306	299	1 617	225,2	1 154	287	240	2 760	181,7	1 928	314	305	4 491	68,0	1 176
1969	444	353	1 913	255,7	1 334	381	291	3 025	222,7	2 296	433	358	5 255	84,8	1 593
1970	470	480	2 332	361,5	1 691	383	323	3 378	252,3	2 700	446	426	5 852	109,3	1 999
1971	438	491	2 756	387,1	2 131	352	355	3 483	291,5	2 952	550	520	5 756	163,2	1 991
juillet	302	379	2 154	304,7	1 662	207	255	2 563	217,9	2 241	374	383	4 095	134,3	1 559
août	323	429	3 649	332,9	2 986	279	259	2 064	204,9	1 680	514	491	6 029	127,6	2 365
septembre	474	555	3 220	434,0	2 454	531	449	4 303	382,4	3 767	658	570	5 949	183,3	2 096
octobre	466	498	2 870	384,9	2 190	357	340	3 194	275,0	2 653	634	570	6 063	150,6	2 130
novembre	436	504	2 574	396,1	1 932	263	387	4 003	288,4	3 193	737	557	5 579	196,0	2 132
décembre	498	648	3 696	531,5	2 947	376	391	3 762	315,2	3 052	584	609	6 506	194,3	2 027
1972															
janvier	539	406	3 047	292,8	1 418	235	316	2 382	242,1	1 732	531	579	7 329	214,1	2 306
février	383	460	2 578	330,7	1 816	307	287	2 581	224,6	2 073	485	577	5 519	193,8	1 903
mars	609	535	9 286	405,7	8 567	381	379	3 055	286,2	2 257	625	652	6 156	191,1	1 886
avril	442	501	2 810	381,0	2 148	312	357	2 770	294,2	2 331	487	552	5 779	188,3	1 791
mai	503	522	3 275	385,2	2 323	301	314	2 492	238,2	1 904	718	565	5 269	173,3	1 633
juin	484	532	2 961	388,3	2 069	333	386	3 167	287,4	2 481	632	632	6 297	221,0	2 244
juillet	323	362	2 130	275,0	1 649	189	172	1 539	136,2	1 216	393	333	2 906	127,7	1 282
août	364	411	1 903	302,3	1 301	350	252	2 118	187,1	1 510	596	547	5 212	173,4	1 724
septembre	436	473	2 289	346,5	1 529	498	360	3 074	280,6	2 470	523	614	5 567	231,7	1 819
octobre	550	568	3 073	429,0	2 357	447	321	2 735	243,1	2 134	633	782	6 164	218,9	2 021
novembre	542	533	3 039	402,1	2 170	352	341	3 144	276,6	2 666	555	595	5 475	205,0	2 017
décembre	554	719	3 982	586,4	3 123	391	386	3 009	308,6	2 353	697	629	5 840	204,4	1 777
1973															
janvier	575	493	2 815	369,0	1 969	503	351	3 073	281,2	2 519	591	586	6 469	227,6	1 988
février	480	481	2 613	353,5	1 759	679	292	2 312	231,9	1 913	638	563	6 007	225,7	2 049
mars	596	579	3 360	420,0	2 172	684	418	3 885	347,4	3 279	696	682	9 120	249,2	2 110
avril	527	531	2 817	398,4	1 977	980	327	2 911	250,1	2 287	724	581	6 906	218,7	2 423
mai *	638	413	3 725	332,6	2 954	624	431	3 725	332,6	2 954	909	842	6 629	302,3	2 513

## FABRICATIONS METALLIQUES (suite)

	Appareils de levage, manutention et de pesage					Appareils et installations pour diverses industries (1)					Construction électrique				
	Comman- des ins- crites	Expéditions		Exportations		Comman- des ins- crites	Expéditions		Exportations		Comman- des ins- crites	Expéditions		Exportations	
		Valeur (millions de F)	Poids (t)	Valeur (millions de F)	Poids (t)		Valeur (millions de F)	Poids (t)	Valeur (millions de F)	Poids (t)		Valeur (millions de F)	Poids (t)	Valeur (millions de F)	Poids (t)
1966	251	273	3 638	61,0	687	1 414	1 367	23 960	883,1	16 034	2 510	2 394	22 211	1 022,8	7 478
1967	347	364	5 065	127,8	1 610	1 070	993	16 319	707,5	11 875	2 486	2 508	22 596	1 061,1	7 523
1968	417	426	5 395	181,8	2 183	1 167	1 108	16 842	827,9	12 832	3 061	2 716	22 380	1 240,6	8 023
1969	640	581	7 581	300,8	3 906	1 566	1 303	19 085	980,9	14 450	3 778	3 280	26 032	1 624,1	9 196
1970	827	803	9 121	473,8	5 435	1 403	1 406	19 460	1 021,6	14 469	4 639	4 139	30 493	2 210,3	11 637
1971	850	814	8 311	478,0	4 813	1 272	1 281	16 870	926,8	12 672	4 424	4 229	28 913	2 311,1	11 549
1972															
janvier	865	766	6 837	482,5	4 080	1 441	1 325	16 417	993,0	12 928	4 358	4 217	25 383	2 342,2	10 562
février	896	784	7 188	487,6	4 431	1 567	1 551	19 189	1 148,6	15 190	4 465	4 713	29 789	2 700,6	13 642
mars	868	908	8 261	551,8	5 028	1 799	1 800	21 933	1 305,9	16 387	5 148	5 234	32 787	2 910,1	12 308
avril	1 033	919	8 961	528,1	5 012	1 672	1 542	19 588	1 107,9	14 427	5 491	4 907	28 425	2 748,6	11 204
mai	863	999	10 688	541,4	5 355	1 690	1 637	19 353	1 176,4	14 328	7 606	4 764	29 737	2 706,4	11 007
juin	872	930	9 108	564,4	5 682	1 708	1 859	23 982	1 368,9	17 735	5 125	5 377	31 720	3 103,3	12 597
juillet	707	715	7 190	478,6	4 977	1 041	1 221	14 302	864,7	10 087	3 492	3 024	17 613	1 768,7	6 907
août	795	843	8 743	506,6	5 358	1 514	1 222	15 768	871,9	11 432	5 583	4 654	28 519	2 619,4	11 395
septembre	1 083	1 012	10 070	626,0	6 116	1 608	1 823	22 449	1 341,9	17 539	6 327	5 721	32 718	3 257,4	13 161
octobre	1 143	900	9 218	509,7	5 450	2 022	1 706	21 702	1 275,9	16 646	5 348	5 686	36 039	3 189,8	14 657
novembre	955	880	9 014	552,0	5 495	1 584	2 378	21 722	1 271,1	17 901	6 922	5 709	34 041	3 363,7	14 273
décembre	976	1 094	11 003	646,2	6 316	1 772	2 015	23 187	1 490,2	18 802	6 975	6 254	39 767	3 436,3	20 859
1973															
janvier	1 087	915	9 395	594,8	6 298	1 689	1 304	15 782	889,3	11 913	5 922	5 024	30 544	2 818,8	11 828
février	1 028	913	9 658	584,9	6 341	1 080	1 139	13 582	767,5	9 486	6 137	6 023	41 259	3 536,9	15 168
mars	943	963	11 398	571,0	6 663	2 160	2 246	30 661	1 731,1	25 418	7 037	6 301	36 185	3 609,3	14 009
avril	852	647	7 564	298,9	3 641	1 628	1 731	21 058	1 327,7	16 586	6 180	5 458	32 077	3 005,5	12 120
mai *	1 141	1 079	11 778	630,4	7 172	2 071	2 041	22 814	1 500,0	18 256	7 373	5 973	35 893	3 191,4	13 313

	Appareils de mesure, de laboratoire et analogue					Armes et munitions					Total				
	Comman- des ins- crites	Expéditions		Exportations		Comman- des ins- crites	Expéditions		Exportations		Comman- des ins- crites	Expéditions		Exportations	
		Valeur (millions de F)	Poids (t)	Valeur (millions de F)	Poids (t)		Valeur (millions de F)	Poids (t)	Valeur (millions de F)	Poids (t)		Valeur (millions de F)	Poids (t)	Valeur (millions de F)	Poids (t)
1966	83	82	251	27,4	69	185	227	797	207,3	644	13 492	13 434	351 152	6 684,2	187 787
1967	125	123	403	59,8	175	294	262	773	236,4	560	13 687	13 420	332 000	6 836,2	188 678
1968	123	116	356	69,2	191	364	293	850	265,4	657	16 213	14 924	356 814	8 012,2	202 404
1969	133	128	372	81,6	222	317	307	649	287,0	530	20 086	18 117	432 025	10 234,5	248 000
1970	151	139	497	87,1	321	326	293	834	257,9	542	22 346	21 269	455 741	12 434,8	265 443
1971	140	131	515	79,9	284	306	323	889	266,8	630	23 659	23 300	463 577	14 371,2	276 994
1972															
janvier	97	97	416	47,6	228	648	437	1 926	417,7	1 786	24 286	23 320	455 813	14 758,8	284 075
février	118	122	451	71,9	280	148	376	928	358,9	674	24 248	25 461	468 799	16 282,8	292 904
mars	147	139	455	81,0	251	223	324	563	296,0	394	27 435	28 807	533 106	18 139,3	325 295
avril	117	144	447	90,9	238	199	302	849	270,8	596	25 583	25 042	464 846	15 603,3	286 995
mai	129	145	430	87,2	237	138	327	740	306,6	555	27 643	26 655	505 708	16 916,3	322 080
juin	138	152	553	94,7	278	175	472	1 032	445,0	977	26 543	28 496	540 388	17 829,0	329 175
juillet	88	74	339	40,6	241	82	206	270	200,7	232	16 353	16 221	324 865	10 137,3	212 044
août	220	121	391	65,0	192	871	266	533	228,5	316	24 218	22 665	441 720	13 943,4	263 758
septembre	178	155	499	101,2	318	99	323	840	260,4	471	28 128	29 073	523 197	18 185,7	324 772
octobre	154	167	654	93,8	418	82	272	480	244,5	352	28 023	28 724	534 116	17 810,5	325 297
novembre	124	133	428	74,1	232	258	265	584	246,8	525	29 983	28 510	509 720	17 828,4	310 942
décembre	133	142	1 091	82,6	879	506	294	468	272,8	407	30 063	29 405	515 659	18 403,5	323 576
1973															
janvier	149	106	424	60,1	233	454	193	451	176,8	405	29 159	26 832	540 072	17 391,6	350 446
février	123	113	454	67,4	269	162	283	498	253,1	382	30 507	28 917	610 035	18 816,9	412 564
mars	142	141	515	85,4	304	468	362	723	315,5	483	34 035	33 366	602 182	21 596,7	379 425
avril	157	141	492	90,1	322	443	187	348	165,0	261	31 672	30 048	540 154	18 068,8	306 584
mai *	152	146	584	96,1	324	240	285	727	265,0	648	35 641	32 914	589 411	21 109,7	364 130

(1) A partir de janvier 1967, un certain nombre de produits classés antérieurement dans le groupe "Appareils et installations pour diverses industries" ont été transférés dans les groupes : Machines motrices, pneumatiques, hydrauliques, machines textiles et accessoires ; appareils de levage, manutention et de pesage. Il s'agit respectivement des appareils et installations frigorifiques et aérauliques, du matériel de blanchisserie industrielle et de nettoyage à sec, du matériel de génie civil.

## INDUSTRIE DE LA TRANSFORMATION DES MATIERES PLASTIQUES (1)

	Consom- mation de matiè- res pre- mières	Livraisons									
		demi-produits									
		Tubes pour canali- sations électriques		Tubes et tuyaux		Profilés (extru- dés)		Produits alvéololaires (mousse)		Feuilles et films	
(t)	(t)	(1 000 F)	(t)	(1 000 F)	(t)	(1 000 F)	(t)	(1 000 F)	(t)	(1 000 F)	
1971	19 564	141	4 134	1 261	42 484	514	31 290	2 469	131 692	2 931	117 275
1972	23 097	160	4 933	1 491	50 842	614	36 119	2 859	156 187	4 505	188 447
janvier	20 481	106	3 882	1 198	39 393	452	27 112	2 580	142 550	3 973	184 345
février	21 754	120	4 160	1 295	43 434	530	30 635	2 820	148 843	3 743	138 208
mars	24 218	217	6 615	2 037	68 493	562	33 116	3 294	166 040	4 602	202 853
avril	22 290	170	5 171	1 613	54 345	519	29 310	2 815	146 660	4 485	189 235
mai	22 736	144	4 537	1 624	54 607	559	33 750	2 736	148 829	4 801	216 103
juin	25 447	170	4 673	1 804	62 900	784	45 222	3 110	176 516	5 450	230 087
juillet	15 770	98	3 324	959	33 353	495	30 908	1 832	102 075	3 977	171 027
août	22 812	177	5 670	1 451	50 739	584	32 514	2 566	146 186	3 792	142 958
septembre	25 825	178	5 539	1 527	53 874	766	44 923	3 278	181 765	5 223	195 509
octobre	27 333	216	6 548	1 639	55 399	788	46 455	3 522	192 922	5 398	222 347
novembre	25 419	163	4 631	1 470	49 548	706	40 923	3 095	170 740	4 701	53 551
décembre	23 078	154	4 445	1 278	44 003	627	38 559	2 872	151 115	3 910	175 586
1973	31 119	147	4 178	1 358	50 827	688	39 820	3 406	180 952	4 887	218 982
janvier	30 779	192	5 224	1 830	60 757	671	40 499	3 342	178 827	4 742	199 916
février	33 270	190	5 139	2 129	71 626	833	51 171	3 570	182 872	5 499	230 525
mars	30 371	209	5 514	1 941	67 134	729	42 075	3 408	172 229	5 202	208 876
avril	35 223	202	5 717	2 027	71 703	878	52 146	3 754	186 204	5 465	205 436
mai	32 463	176	5 029	2 153	73 718	923	54 965	3 413	172 229	6 436	288 442
juin	21 338	74	2 576	1 398	47 346	655	41 741	2 104	105 601	4 718	222 471
juillet	29 548	180	5 403	1 997	67 345	777	40 406	2 844	144 238	4 544	184 754

## INDUSTRIE DE LA TRANSFORMATION DES MATIERES PLASTIQUES (1) (suite)

	Livraisons											
	Demi-produits (suite)				Produits finis							
	Plaques ondu- lées et planes		Autres demi-produits		Réservoirs, fûts gros récipients, containers etc.,		Articles d'emballage					
	(t)	(1 000 F)	(t)	(1 000 F)	(t)	(1 000 F)	Sacs		Bouteilles et flacons		Autres	
(t)	(1 000 F)	(t)	(1 000 F)	(t)	(1 000 F)	(t)	(1 000 F)	(t)	(1 000 F)	(t)	(1 000 F)	
1971	366	19 044	567	61 359	85	6 719	3 081	95 908	785	46 486	1 573	83 154
1972	406	21 106	612	31 703	189	14 037	3 675	101 609	931	52 897	1 881	94 716
janvier	298	15 327	367	24 875	137	15 119	3 314	96 679	1 673	94 460	1 858	88 038
février	325	16 191	668	59 824	86	6 533	3 531	101 729	972	51 396	1 822	83 862
mars	378	19 215	554	27 690	221	14 339	3 913	109 160	1 128	56 819	2 265	133 078
avril	383	19 983	589	28 329	178	11 921	3 392	92 626	873	46 286	1 501	80 879
mai	396	20 719	697	30 575	225	24 041	3 633	103 683	1 032	48 280	1 928	88 784
juin	408	21 068	665	33 429	237	16 334	3 844	108 748	1 154	57 691	2 229	103 545
juillet	253	11 817	380	12 727	64	6 686	2 332	68 408	455	24 473	1 683	100 788
août	427	23 817	727	31 554	199	14 747	3 370	88 118	968	51 119	1 494	79 864
septembre	497	26 109	629	31 625	245	14 981	4 191	110 613	949	52 564	1 698	91 111
octobre	506	26 450	720	35 360	210	12 815	4 397	117 182	1 005	53 327	1 748	94 980
novembre	540	27 841	619	33 965	238	15 006	4 242	112 714	874	50 093	2 351	92 751
décembre	463	24 737	502	32 004	226	15 925	3 945	109 644	858	48 250	1 990	98 910
1973	460	25 425	991	41 712	247	17 059	4 059	115 964	968	60 541	2 756	129 078
janvier	466	26 490	1 178	53 702	281	21 895	4 095	120 708	1 010	59 024	2 885	129 382
février	740	32 112	1 273	53 942	593	36 098	4 358	132 253	876	52 056	3 165	149 555
mars	566	30 553	1 158	51 733	285	18 617	3 915	113 481	1 007	60 259	2 726	133 774
avril	563	52 958	1 335	57 550	593	36 014	5 361	146 953	1 031	51 019	2 993	171 984
mai	546	30 721	1 299	67 533	375	26 978	4 449	122 909	1 013	58 950	3 050	150 594
juin	396	21 848	1 040	40 463	360	25 806	2 717	84 927	541	32 465	2 380	103 023
juillet	518	30 938	1 161	57 235	347	25 471	4 500	129 951	1 056	60 255	3 063	191 998

(1) A partir de janvier 1973, la série n'est plus strictement comparable aux chiffres antérieurs.



## INDUSTRIE DE LA TRANSFORMATION DES MATIERES PLASTIQUES (1) (suite)

	Livraisons									
	Produits finis									
	Articles de ménage, toilette, hygiène, camping, etc...		Accessoires pour le bâtiment ou la décoration, meubles et parties de meubles		Articles de sport, jeux, jouets et disques		Pièces et équipement de l'industrie, pièces pour le matériel de transport, etc...		Produits divers non dénommés ailleurs	
	(t)	(1 000 F)	(t)	(1 000 F)	(t)	(1 000 F)	(t)	(1 000 F)	(t)	(1 000 F)
1971	1 255	106 718	2 036	147 903	170	14 669	761	91 007	117	49 907
1972	1 450	130 122	2 092	131 189	236	19 951	1 237	150 719	146	72 142
janvier	2 126	118 701	1 757	129 896	346	28 505	760	88 693	128	40 313
février	1 299	103 943	1 902	152 092	158	13 166	854	88 422	132	40 092
mars	1 763	145 053	2 197	157 639	170	14 291	1 074	177 889	160	50 552
avril	928	72 186	1 964	150 163	110	9 346	1 111	132 954	114	36 067
mai	1 503	130 328	1 908	124 399	133	10 737	1 356	156 476	119	75 406
juin	1 735	162 735	2 314	140 376	106	8 355	1 412	168 054	128	77 398
juillet	1 038	94 062	1 546	95 615	92	7 656	868	111 294	80	66 832
août	1 197	101 528	2 038	115 402	133	12 316	1 215	134 302	176	87 539
septembre	1 464	150 831	2 560	132 097	453	38 324	1 324	161 570	176	87 661
octobre	1 557	158 972	2 810	150 715	420	35 592	1 515	177 580	173	99 761
novembre	1 500	183 118	2 074	104 124	428	36 835	1 970	244 336	206	89 182
décembre	1 290	140 007	2 034	121 749	286	24 238	1 387	167 053	156	114 906
1973	1 608	149 167	2 825	165 298	260	20 716	1 580	229 269	214	67 082
janvier	1 467	140 644	3 613	212 317	183	14 296	1 718	244 022	136	77 971
février	1 982	198 455	3 394	200 357	219	16 510	1 740	241 985	151	54 890
mars	1 649	165 953	3 265	189 916	182	14 289	1 561	228 042	175	67 532
avril	1 677	161 459	3 652	241 249	177	13 769	1 706	235 625	186	32 414
mai	1 894	205 054	3 675	206 742	155	12 799	1 703	227 117	178	80 493
juin	1 089	109 111	2 629	152 002	108	8 982	1 264	191 182	102	67 950
juillet	1 402	145 410	3 310	214 929	152	13 295	1 535	341 792	236	78 020
août										

(1) A partir de janvier 1973, la série n'est plus strictement comparable aux chiffres antérieurs.

## EXPEDITIONS DE L'INDUSTRIE DES FABRICATIONS METALLIQUES

Etablissements occupant 5 ouvriers ou plus

	Année 1971		Année 1972		Premier trimestre 1973	
	1 000 Kg	1 000 F	1 000 Kg	1 000 F	1 000 Kg	1 000 F
<b>ACIERIES DE MOULAGE ET FONDERIES DE FER</b>						
Pièces en fonte d'acier (acier moulé)	86 847	3 219 164	81 413	3 246 216	20 187	832 355
Fonte d'hydraulique	14 559	204 994	16 816	238 652	3 461	62 304
Fontes sur album	12 912	219 291	8 493	140 038	1 525	22 344
Lingotières et cylindres de laminoirs	53 691	767 712	56 789	879 952	15 314	255 557
Autres fontes sur modèle	92 251	1 778 366	87 764	1 676 962	23 735	455 547
Raccords et autres pièces en fonte malléable	4 200	209 663	3 619	203 623	944	54 500
Réparations et autres travaux à façon	-	16 397	-	9 837	-	2 568
	264 460	6 415 587	254 894	6 395 280	65 166	1 685 175
<b>TREFILERIE, ETIRAGE, LAMINAGE A FROID ET PRODUITS DERIVES</b>						
Fils tréfilés et ronces artificielles	525 942	7 207 082	541 257	7 338 769	156 859	2 210 671
Clouterie d'acier et de métaux non ferreux	61 153	691 832	61 687	768 857	16 119	211 411
Visserie, pitonnerie et rivets en acier et en métaux non ferreux	9 403	534 267	9 689	544 943	2 746	163 150
Câbles, cordages, etc... non électriques	72 402	2 491 852	70 749	2 566 630	21 992	884 124
Toiles métalliques en acier et en métaux non ferreux	24 655	620 985	33 540	809 036	8 108	222 125
Grillages, treillis, clôtures en métaux non ferreux	206 031	2 006 100	226 392	2 333 680	61 600	684 909
Ressorts d'ameublement, carcasses, accessoires	9 179	344 708	10 861	426 734	2 680	105 177
Electrodes	22 565	538 959	18 985	457 055	4 852	109 089
Aciers étirés et tournés, petits plats à froid, etc...	27 425	329 096	26 745	305 815	9 219	109 643
Feuillards laminés à froid	156 823	1 593 671	169 073	1 610 351	52 249	540 017
Réparations et autres travaux à façon	-	62 325	-	1 908	-	5 968
	1 115 578	16 420 877	1 168 978	17 163 778	336 424	5 246 284
<b>FORGE, ESTAMPAGE, GROS EMBOUTISSAGE ET INDUSTRIES CONNEXES</b>						
Boulonnerie en fer, en acier et en métaux non ferreux	37 092	895 058	34 059	784 328	10 015	226 418
Ressorts et lames pour véhicules automobiles	7 816	199 968	8 420	214 716	2 664	66 783
Autres ressorts et lames	4 181	198 101	4 736	219 109	1 339	57 942
Travaux d'emboutissage	3 381	103 170	3 598	115 156	835	27 721
Tubes hors feuillard, bandes d'acier ou tôles	96 785	1 057 704	96 980	1 023 571	28 708	316 899
Profilés à froid	131 602	1 386 833	154 618	1 609 261	49 350	534 516
Tôles perforées, métal déployé et autres produits semi-ouvrés	77 805	737 894	98 943	865 574	34 331	303 826
Pièces forgées, y compris les chaînes	24 029	700 913	26 518	828 723	6 373	193 797
Pièces estampées en acier	11 434	336 098	11 441	321 081	3 334	92 870
Pièces estampées en métaux non ferreux	1 174	108 133	1 509	142 874	490	42 913
Réparations et autres travaux à façon	-	120 644	-	119 992	-	30 038
	395 299	5 844 516	440 822	6 244 385	137 439	1 893 723
<b>TRAVAIL DE LA TOLE ET FABRICATIONS METALLIQUES DIVERSES</b>						
Emballages métalliques lourds	41 404	976 363	42 209	941 113	9 200	236 001
Emballages métalliques légers	128 779	2 682 731	138 089	3 269 997	35 256	849 040
Travaux d'émaillage	-	32 398	-	37 294	-	11 904
Travaux de galvanisation	-	205 523	-	212 843	-	58 937
Autres travaux de protection et de décoration	-	418 176	-	591 955	-	167 287

## Etablissements occupant 5 ouvriers ou plus (suite)

	Année 1971		Année 1972		Premier trimestre 1973	
	1 000 Kg	1 000 F	1 000 Kg	1 000 F	1 000 Kg	1 000 F
Articles de ménage, d'hygiène et d'économie domestique :						
- en tôle d'acier zinguée	4 145	108 355	4 563	113 444	1 203	29 244
- en tôle d'acier émaillée	926	45 951	758	37 993	198	9 371
- en tôle d'acier inoxydable	1 986	281 987	2 109	314 655	585	86 978
- en aluminium	678	81 686	763	92 096	204	28 851
- en fil	4 529	201 025	4 232	194 352	1 232	53 531
- autres	4 155	310 075	3 645	304 114	775	72 660
- appareils mécaniques non électriques	460	26 812	419	26 236	109	6 647
Plaques indicatrices, publicitaires et similaires	4 727	219 173	5 036	223 316	1 609	65 269
Articles de lustrerie et de lampisterie	8 287	1 009 936	10 516	1 163 613	2 577	458 971
Autres articles à destination non industrielle (malles, coffrets, jouets, etc...)	2 869	429 555	2 452	356 953	566	85 039
Petite construction métallique et petite charpente	52 117	1 274 047	45 038	1 170 507	13 290	341 155
Petite chaudronnerie	11 440	343 821	8 678	345 539	2 096	86 731
Pièces diverses, fabriquées en série, à destination autre que ménagère	20 472	726 358	32 182	897 912	9 026	256 476
Petit outillage à main	1 770	120 934	1 090	119 051	410	37 478
Coutellerie	553	179 551	691	186 420	199	48 808
Petits articles pour le vêtement, le bureau, l'industrie, etc...	3 716	406 340	3 044	430 030	974	128 037
Réparations et autres travaux à façon	-	517 326	-	454 219	-	119 266
	293 013	10 598 123	305 514	11 483 652	79 509	3 237 681
<b>TOLES REVETUES</b>						
Fer blanc	261 455	2 869 623	299 672	3 231 374	74 688	829 105
Tôles zinguées ondulées	38 924	346 411	39 279	358 124	15 251	147 194
Autres tôles zinguées, tôles autrement revêtues, travaux à façon	287 728	3 167 511	378 388	4 076 167	118 515	1 269 536
	588 107	6 383 545	717 339	7 665 665	208 454	2 245 835
<b>ACCESSOIRES METALLIQUES DU BATIMENT</b>						
Lits et sommiers métalliques	11 921	423 838	13 389	519 763	3 400	145 777
Sièges métalliques	13 555	665 357	14 403	791 394	3 844	209 686
Meubles de bureau en tôle	18 046	826 466	19 435	847 610	5 034	229 527
Meubles de bureau en tubes	1 678	90 508	1 295	76 348	306	15 648
Coffres-forts	2 181	174 886	2 263	188 362	730	45 057
Meubles pour hôpitaux ; mobilier médico-chirurgical	1 836	121 902	1 642	118 260	422	30 544
Mobilier scolaire	3 284	143 896	3 735	154 691	834	32 975
Mobilier de cuisine	6 520	342 123	10 203	477 795	3 508	158 673
Autres meubles métalliques, rayonnages, etc...	25 306	776 439	24 788	819 413	6 750	224 244
Menuiserie métallique autre qu'en aluminium	18 171	886 674	26 149	1 157 750	6 502	293 180
Menuiserie métallique en aluminium	10 563	2 345 293	13 687	2 304 356	3 974	710 505
Volets métalliques, grilles rétractiles, persiennes	7 714	423 945	9 815	578 713	5 424	146 343
Chaudières de chauffage central	22 054	1 030 255	26 688	1 177 084	7 107	311 646
Radiateurs de chauffage central	98 709	2 138 594	90 072	2 112 473	25 901	592 110
Brûleurs pour chauffage central	1 520	335 520	1 335	301 536	341	74 751
Boilers et vases d'expansion pour chauffage central	1 586	70 475	1 211	69 654	333	22 046

## EXPEDITIONS DE L'INDUSTRIE DES FABRICATIONS METALLIQUES

Etablissements occupant 5 ouvriers ou plus (suite)

	Année 1971		Année 1972		Premier trimestre 1973	
	1 000 kg	1 000 F	1 000 kg	1 000 F	1 000 kg	1 000 F
Appareils de chauffage et de cuisine domestiques :						
- à combustibles solides (chauffage et cuisine)	11 958	405 935	8 997	347 803	2 150	81 667
- à combustibles liquides (chauffage et cuisine)	14 825	951 702	10 200	819 888	2 963	221 944
- à combustibles gazeux (chauffage)	12 070	762 533	12 124	938 817	2 340	162 808
- à combustibles gazeux(cuisine)	3 595	229 332	3 420	238 095	544	39 099
- pièces vendues séparément	1 785	112 505	1 822	130 093	400	31 364
Articles de serrurerie	1 376	101 663	1 251	102 362	365	37 723
Articles de quincaillerie	15 527	913 211	16 705	965 407	4 427	263 874
Articles sanitaires pour le bâtiment	13 156	737 558	15 202	757 090	4 107	228 397
Réparations et autres travaux à façon	-	288 603	-	367 977	-	94 402
	318 936	15 299 213	329 831	16 362 734	91 706	4 403 990
<u>PONTS, CHARPENTES, CHAUDRONNERIE ET CHAUDIERES</u>						
Ponts et éléments, charpentes, pylônes, hangars, portes d'écluses, etc.	150 049	3 086 108	144 824	3 172 623	41 490	856 584
Chaudronnerie non soumise à pression.	32 919	878 923	34 426	854 735	9 004	212 850
Cadres et étaçons de mines	9 872	121 706	10 893	133 573	2 425	31 565
Tuyauterie non soumise à pression, en acier soudé, hors tôle	10 162	165 119	8 349	152 968	1 492	29 671
Réceptacles soudés, soumis à pression	7 379	283 055	8 176	276 911	1 440	53 287
Générateurs de vapeur :						
- chaudières à tubes d'eau ("monobloc" exclus)	49 180	982 276	6 365	946 148	1 134	135 705
- chaudières "monobloc" à tubes d'eau et à tubes de fumée	13 586	476 684	8 073	463 430	2 016	105 867
- autres types de chaudières, y compris celles de récupération de chaleur	2 846	67 923	1 302	109 557	67	6 125
- appareils auxiliaires pour générateurs de vapeur	7 125	172 396	2 484	143 936	2 147	69 865
Tuyauterie : tubes ouverts, conduites forcées	12 305	586 973	11 912	628 929	3 031	194 684
Chaudronnerie spécialisée pour l'industrie pétrolière et la pétrochimie :						
- réservoirs de stockage	61 047	1 039 351	72 816	1 180 974	21 709	419 835
- échangeurs de chaleur, évaporateurs, tours, réservoirs à pression, chambres de réaction, pipe-lines, etc...	15 131	788 447	8 239	514 895	2 351	165 268
Réparations et autres travaux à façon	-	2 996 452	-	2 587 251	-	1 743 959
	371 601	11 645 413	317 859	11 165 930	88 306	4 025 265
<u>CONSTRUCTION NAVALE</u>						
Constructions maritimes	-	2 356 037	-	4 279 095	-	966 133
Constructions fluviales	-	238 509	-	313 123	-	130 277
Réparations maritimes	-	1 945 300	-	1 971 571	-	442 732
Réparations fluviales	-	618 852	-	574 284	-	121 016
Autres réparations et travaux à façon	-	468 253	-	603 619	-	185 914
	-	5 626 951	-	7 741 692	-	1 846 072

## EXPEDITIONS DE L'INDUSTRIE DES FABRICATIONS METALLIQUES

Etablissements occupant 5 ouvriers ou plus (suite)

	Année 1971		Année 1972		Premier trimestre 1973	
	1.000 kg	1.000 F	1.000 kg	1.000 F	1.000 kg	1.000 F
<b>MATERIEL DE CHEMIN DE FER ET DE TRAMWAYS</b>						
Matériel de traction, matériel tracté	31 218	1 819 206	39 038	1 892 954	13 367	574 724
Parties, pièces et accessoires de matériel roulant	15 471	688 097	26 707	1 185 970	5 681	315 117
Matériel fixe et éléments de voies ferrées	3 512	111 652	5 639	105 566	2 896	39 098
Réparations et autres travaux à façon	-	48 960	-	68 019	-	12 539
	50 201	2 667 915	71 384	3 252 509	21 944	941 478
<b>AUTOMOBILE, CYCLE ET INDUSTRIES CONNEXES</b>						
Véhicules pour le transport en commun de personnes	pièces 13 401 40 092	- 1 926 299	14 400 27 163	- 2 582 789	4 101 7 511	- 750 173
Voitures particulières						
- jusque 1000 cc	pièces 149 638 93 469	- 7 715 744	184 428 109 789	- 9 796 992	49 983 30 278	- 2 860 104
- de 1001 à 1500 cc	pièces 393 747 330 863	- 27 199 224	392 964 327 271	- 28 348 954	113 867 93 625	- 8 492 598
- de plus de 1500 cc	pièces 348 644 380 441	- 30 537 770	330 208 365 197	- 32 332 353	96 659 97 708	- 9 495 793
Tracteurs routiers	pièces 1 932 15 893	- 1 110 987	2 360 19 647	- 1 429 387	703 5 742	- 447 933
Véhicules automobiles pour le transport de marchandises :						
- jusque 2 tonnes	pièces 41 142 23 901	- 2 183 263	40 732 26 080	- 2 396 855	12 099 8 414	- 740 384
- de plus de 2 tonnes	pièces 24 222 66 944	- 3 347 633	26 283 44 258	- 4 140 646	9 202 14 995	- 1 382 389
Véhicules automobiles à usages spéciaux	2 828	360 330	2 908	360 715	848	107 516
Châssis avec moteur, organes, pièces détachées et accessoires d'automobiles	81 716	5 938 461	116 142	7 068 371	29 348	2 104 145
Carrosseries de véhicules automobiles	14 983	1 342 201	15 641	1 423 911	4 754	463 988
Bennes fixes et basculantes	7 077	413 895	6 595	375 225	1 561	97 359
Roulottes et caravanes	4 069	389 281	4 423	418 316	1 386	162 522
Remorques	1 393	105 813	1 639	97 162	514	29 721
Semi-remorques et containers	19 092	1 225 734	21 664	1 233 098	10 231	528 806
Cyclomoteurs et motocyclettes (side-cars compris)	pièces 81 894 6 054	- 559 543	85 888 7 723	- 660 536	19 694 1 969	- 165 231
Vélocipèdes, triporteurs et analogues	pièces 188 447 6 895	- 292 030	276 676 5 109	- 546 425	77 044 1 350	- 153 922
Cadres de vélocipèdes	554	44 798	632	47 729	132	11 307
Parties et pièces détachées de cycles et motocycles	6 488	410 272	7 684	463 317	2 022	126 951
Voitures d'enfants; leurs parties et pièces détachées	1 093	97 205	1 043	92 991	232	21 477
Autres véhicules et voiturettes (pour invalides, malades, etc...)	169	10 611	174	21 014	40	5 758
Réparations et autres travaux à façon	-	1 765 938	-	1 368 786	-	382 177
	1 104 014	86 977 032	1 110 782	95 205 572	312 660	28 530 254
<b>MACHINES MOTRICES, MATERIEL PNEUMATIQUE, HYDRAULIQUE, FRIGORIFIQUE ET AERODIQUÉ</b>						
Moteurs Diesel et à explosion (autres que pour véhicules et cycles)	14 944	2 910 634	15 661	3 465 599	4 414	968 985
Autres moteurs, turbines et machines motrices	695	99 164	841	178 344	612	37 646
Outils pneumatiques, y compris les pompes à air et à vide et les compresseurs de tout genre	21 575	3 360 572	22 131	3 701 869	6 349	1 049 357

EXPEDITIONS DE L'INDUSTRIE DES FABRICATIONS METALLIQUES  
Etablissements occupant 5 ouvriers ou plus (suite)

	Année 1971		Année 1972		Premier trimestre 1973	
	1 000 kg	1 000 F	1 000 kg	1 000 F	1 000 kg	1 000 F
<b>Pompes à liquides :</b>						
- manuelles	435	29 061	310	23 258	65	5 513
- volumétriques	3.137	407 016	2 738	329 636	641	77 060
- centrifuges	5 592	653 821	5 224	779 200	1 414	227 760
- autres	616	89 944	520	79 966	122	18 221
- parties et pièces détachées	1 494	207 479	3 000	427 144	689	118 088
Transmissions hydrauliques et pneumatiques; presses hydrauliques autres que pour le travail des métaux	2 133	379 275	2 621	353 974	301	85 931
Matériel frigorifique industriel	7 049	916 644	8 346	1 286 170	1 916	399 949
Matériel frigorifique commercial	3 798	458 355	8 017	715 389	1 881	163 991
Groupes, monoblocs et installations de conditionnement d'air	1 499	253 526	1 869	226 330	399	51 159
Ventilateurs et installations de ventilation industrielle	5 615	685 671	7 629	922 184	2 012	256 902
Générateurs d'air chaud	5 662	249 276	8 129	342 969	1 992	90 803
Aérothermes et autre matériel aéronautique de chauffage à air chaud	2 495	266 106	2 540	246 596	996	85 529
Appareils et installations pour la filtration, l'épuration, le dépoussiérage; installations de séchage	4 829	529 921	4 210	462 153	785	91 510
Réparations et autres travaux à façon	-	305 775	-	387 109	-	120 931
	81 568	1 802 240	93 786	13 927 890	24 588	3 849 335
<b>MACHINES-OUTILS ET INDUSTRIES CONNEXES</b>						
Machines-outils pour le travail des métaux :						
- par enlèvement de copeaux ou par abrasion (y compris machines-outils à main)	5 862	1 267 643	6 088	1 263 869	1 547	347 733
- par déformation et machines-outils spéciales	14 012	1 418 836	13 360	1 476 540	2 535	281 987
Machines-outils pour le travail du bois, de l'ébonite, du liège, des os	4 518	634 860	2 851	421 769	1 400	143 941
Outils et accessoires de machines-outils, outillage diamanté	8 489	2 419 292	11 827	2 637 153	3 261	717 515
Réparations et autres travaux à façon	-	146 273	-	221 824	-	61 289
	32 881	5 886 904	34 126	6 021 155	8 743	1 552 465
<b>MATERIEL TEXTILE</b>						
Machines et appareils pour la préparation, le cardage, la filature, le retordage, le bobinage, etc...	9 105	994 482	7 420	924 793	1 810	219 698
Machines et appareils pour le tissage, la bonneterie, la broderie, la couture, etc.	20 116	1 669 573	13 402	1 329 623	4 283	402 316
Machines et appareils pour le blanchiment, la teinture, l'apprêt et le finissage	1 178	245 541	982	274 079	223	54 064
Parties, pièces détachées et accessoires de machines textiles	6 739	814 046	5 651	729 504	1 848	231 279
Garnitures de cardes	1 557	150 047	1 409	154 027	319	39 346
Machines de blanchisserie industrielle et de nettoyage à sec	3 104	308 067	3 202	375 362	787	98 436
Réparations et autres travaux à façon	-	80 472	-	84 159	-	16 481
	41 799	4 262 228	32 066	3 871 547	9 270	1 061 620
<b>CONSTRUCTIONS MECANIKES DIVERSES</b>						
Réducteurs, multiplicateurs et variateurs de vitesse	9 227	848 847	8 308	912 797	2 347	271 559
Autres engrenages et organes de transmission	6 330	463 744	5 511	438 883	4 124	111 856

## EXPEDITIONS DE L'INDUSTRIE DES FABRICATIONS METALLIQUES

Etablissements occupant 5 ouvriers ou plus (suite)

	Année 1971		Année 1972		Premier trimestre 1973	
	1 000 kg (1)	1 000 F	1 000 kg	1 000 F	1 000 kg	1 000 F
Robinetterie industrielle et spéciale :						
- en acier	1 833	174 849	1 529	140 605	136	18 047
- en fonte	5 324	227 132	4 097	236 747	924	53 383
- en métaux non ferreux	899	103 519	1 204	124 778	225	39 709
Robinetterie en bâtiment	3 708	474 158	3 600	564 110	1 134	168 152
Raccords et analogues	4 182	212 865	4 562	383 479	1 421	107 024
Mécanique générale et décolletage	34 543	2 807 447	32 463	3 389 631	10 021	833 135
Matériel de lutte contre l'incendie	1 857	402 509	4 054	370 694	1 034	115 741
Réparations et autres travaux à façon	-	496 286	-	427 633	-	112 486
	67 903	6 211 356	65 328	6 989 357	21 366	1 831 092
<u>MATERIEL DE LEVAGE, DE MANUTENTION, DE PESAGE ET DE GENIE CIVIL</u>						
Treuil, cabestans, palans, crics et vérins	5 666	207 296	5 354	314 007	1 587	115 823
Grues fixes, ponts roulants, ponts portiques et similaires	4 698	542 238	6 844	628 375	1 741	136 980
Grues mobiles	2 356	199 339	2 907	153 246	671	39 433
Ascenseurs, escaliers roulants et similaires (sauf matériel de chantier)	10 545	1 113 831	14 641	1 370 676	4 379	399 014
Engins de manutention	25 563	2 169 182	25 682	2 231 146	8 737	636 205
Balances, ponts et autres appareils et instruments de pesage	1 663	264 844	1 621	283 495	470	82 400
Matériel de génie civil	48 900	4 364 322	49 131	4 814 347	12 256	1 131 401
Réparations et autres travaux à façon	-	902 594	-	951 837	-	249 927
	99 391	9 763 646	106 180	10 747 129	29 841	2 791 183
<u>EQUIPEMENTS SPECIFIQUES ET INSTALLATIONS INDUSTRIELLES COMPLETES</u>						
- pour industries extractives et connexes	13 556	446 847	7 412	341 564	1 769	78 772
- pour industries alimentaires	10 580	1 142 471	10 769	1 199 801	2 421	330 697
- pour boulangerie, pâtisserie, charcuterie, boucherie, débits de boissons et pour grandes cuisines	10 811	695 788	7 017	726 113	1 712	218 419
- pour industries chimiques	9 487	1 254 772	11 009	1 270 239	5 186	304 196
- pour le conditionnement, l'emballage et la distribution automatique	6 634	962 601	9 410	1 212 894	2 896	336 941
- pour la fabrication et le travail du verre et des ouvrages en verre	1 928	458 489	1 755	439 192	360	95 013
- pour l'industrie du papier, du carton, de l'imprimerie et des arts graphiques	2 146	346 465	2 088	338 222	518	117 687
- pour l'industrie du caoutchouc et des matières plastiques	2 846	262 613	1 103	291 931	249	86 110
- pour l'industrie sidérurgique et de la fonderie	11 306	869 752	13 077	1 255 150	2 096	195 890
- pour la briquetterie, les industries céramiques, les produits réfractaires, le travail de la pierre et du marbre	2 299	189 083	4 561	227 982	3 399	111 166
- pour la fabrication du ciment, de la chaux et du plâtre ; pour les industries non dénommées ailleurs	7 775	765 115	9 654	1 996 319	3 118	235 256
Fours industriels à combustibles, leurs brûleurs y compris	1 082	96 573	1 031	140 621	321	38 470
Réparations et autres travaux à façon	-	671 420	-	585 431	-	146 478
	80 450	8 161 989	78 886	10 025 459	24 045	2 295 095

(1) Chiffres rectifiés.

## EXPEDITIONS DE L'INDUSTRIE DES FABRICATIONS METALLIQUES

Etablissements occupant 5 ouvriers ou plus (suite)

	Année 1971		Année 1972		Premier trimestre 1973	
	1 000 Kg	1 000 F	1 000 Kg	1 000 F	1 000 Kg	1 000 F
<b>TRACTEURS ET MACHINES AGRICOLES</b>						
Tracteurs, matériel de travail du sol et pour semis, plantation, distribution d'engrais et protection des cultures	85 403	4 737 493	108 333	6 388 070	20 705	1 205 009
Matériel de récolte et de battage, de sélection et de conditionnement après récolte, d'élevage, de transformation, de laiterie et de transport	34 784	2 411 739	51 556	3 585 031	15 098	1 170 466
Réparations et autres travaux à façon	-	62 383	-	80 741	-	18 101
	120 187	7 211 615	159 889	10 053 842	35 803	2 393 576
<b>APPAREILS DE MESURE NON ELECTRIQUES, DE LABORATOIRE ET ANALOGUES</b>						
Compteurs de gaz et compteurs d'eau	1 238	285 221	1 137	273 105	281	67 054
Autres appareils de mesure	2 057	257 777	2 050	293 299	580	76 854
Machines à écrire, de bureau, statistiques, comptables, etc... - Autres appareils de fine mécanique, de laboratoire, d'optique, etc... - Fermetures à glissières	2 887	965 600	2 927	952 854	532	203 335
Réparations et autres travaux à façon	-	60 178	-	72 488	-	12 278
	6 182	1 568 776	6 114	1 591 746	1 393	359 521
<b>ARMES ET MUNITIONS</b>						
Armes de chasse, de tir, d'alarme, de guerre, de défense et similaires, y compris les travaux à façon et les réparations	10 671	3 874 984	8 213	3 863 268	1 672	838 077
	10 671	3 874 984	8 213	3 863 268	1 672	838 077
<b>INDUSTRIE AERONAUTIQUE</b>						
Avions et autres engins volants, y compris les travaux à façon et les réparations	-	2 198 713	-	2 278 870	-	739 719
	-	2 198 713	-	2 278 870	-	739 719
<b>MATERIEL ELECTRIQUE D'EQUIPEMENT</b>						
Machines électriques rotatives	14 703	1 738 728	12 186	1 831 240	3 021	430 407
Transformateurs industriels	28 321	2 045 701	30 325	2 288 646	7 817	580 237
Convertisseurs statiques - Condensateurs industriels - Electroaimants	1 354	407 136	966	208 875	225	42 252
Appareillage électrique industriel :						
- haute tension	2 750	413 143	3 138	422 998	793	132 894
- basse tension ( y compris les relais)	3 959	1 237 295	6 532	1 658 026	1 522	514 050
Ensembles préfabriqués haute et basse tension	7 548	890 747	7 773	918 098	1 906	236 466
Appareils de commande - Résistances non chauffantes, potentiomètres, rhéostats	1 419	526 451	1 416	565 598	298	95 872
Electrothermie et soudage électrique	5 198	779 211	6 090	995 423	1 444	170 489
Isolants pour l'électricité	1 784	181 480	1 482	235 838	443	68 707
Fils et câbles électriques - Tubes pour canalisations	122 989	5 851 957	116 522	5 812 706	33 859	1 611 786
Matériel d'éclairage industriel et public	7 371	938 016	8 309	1 225 853	3 516	323 839
Autre matériel électrique d'équipement	2 343	446 712	2 232	422 430	717	132 204
Réparations et autres travaux à façon	-	2 136 536	-	2 577 318	-	871 378
	199 739	17 593 113	196 971	19 163 049	55 561	5 210 581



EXPEDITIONS DE L'INDUSTRIE DES FABRICATIONS METALLIQUES  
Etablissements occupant 5 ouvriers ou plus (suite)

	Année 1971		Année 1972		Premier trimestre 1973	
	1 000 kg	1 000 F	1 000 kg	1 000 F	1 000 kg	1 000 F
<u>TELECOMMUNICATIONS, ELECTRONIQUE PROFESSIONNELLE, AUTOMATION</u>						
Appareils et installations de télécommunications pour la téléphonie et la télégraphie	14 715	8 858 749	26 073	10 970 663	4 402	3 142 964
Appareils et installations d'émission et de transmission pour la radiodiffusion, la télévision, le radioguidage, le radiosondage et la radiotélécommande	733	865 983	548	709 217	101	188 987
Appareils électriques de signalisation acoustique et visuelle	946	308 784	732	316 963	83	55 453
Appareils d'électricité médicale et tous autres appareils à radiations	1 336	853 415	873	874 107	7 319	252 355
Composants actifs et passifs	9	2 257 184	201	3 836 526	59	1 258 057
Electronique professionnelle	1 128	1 245 898	1 483	2 107 306	230	505 316
Autres appareils électroniques	1 577	1 501 837	1 088	1 719 169	290	848 657
Réparations et autres travaux à façon	-	433 941	-	1 261 386	-	330 666
	20 444	16 325 791	30 998	21 795 337	12 484	6 582 455
<u>MATERIEL ELECTRIQUE DE CONSOMMATION ELECTRONIQUE POUR LE GRAND PUBLIC</u>						
Petit matériel d'installation	12 477	1 063 552	14 876	1 251 872	4 514	373 914
Appareils électrodomestiques -						
Appareils tournants	1 151	220 404	1 476	273 631	462	74 113
Machines à laver, à usage domestique	94 134 3 987	333 298	91 314 4 491	365 839	23 183 1 316	102 768
Appareils électrothermiques domestiques	12 102 29 308	976 702	9 817 28 493	1 065 866	2 442 9 801	260 634
Réfrigérateurs et congélateurs domestiques	3 172	281 030	4 007	194 427	945	69 331
Récepteurs de télévision (portatifs, domestiques "noir et blanc" et "couleur")	474 371 17 806	4 265 629	462 559 18 891	5 024 837	161 942 5 572	1 416 291
Récepteurs de radio (portatifs, pour voitures automobiles, domestiques)	1 550 279 24 731	5 814 847	1 599 957 31 562	6 786 888	435 200 9 119	1 928 218
Electrophones et enregistreurs, pick-up et tourne disques						
Eclairage domestique	8 180	1 347 668	6 518	1 409 131	1 570	423 865
Piles et accumulateurs	36 382	1 689 762	39 006	1 820 703	11 069	499 725
Autres n.d.a.	180	445 910	288	556 188	223	280 086
Réparations et autres travaux à façon	-	424 390	-	542 328	-	125 359
	120 168	16 863 192	130 932	19 291 710	37 232	5 554 304
Total général	5 382 592	279 603 719	5 660 892	312 301 556	1 603 606	89 114 780

## PRODUCTION NETTE D'ELECTRICITE (millions de kWh) (1)

	Par catégorie de producteurs			D'après la nature des centrales			Totaux			
	En vue de la distribution publique		Autoproducteurs industriels	Centrales thermiques		Centrales hydrauliques	Production	Importations	Exportations	Total absorbé par les réseaux plus les pertes
	Entreprises publiques	Entreprises privées		équipées de chaudières	équipées de moteurs à combustion interne					
1966	44	1 100	649	1 732	37	24,8	1 793	38,9	45,7	1 786
1967	48	1 174	662	1 831	33	19,8	1 884	46,6	47,8	1 883
1968	47	1 335	707	2 039	29	20,1	2 088	53,8	59,4	2 083
1969	49	1 504	750	2 241	42	18,9	2 303	51,8	81,2	2 273
1970	60	1 601	752	2 346	47	20,3	2 413	108,4	77,2	2 445
1971	55	1 778	793	2 565	49	13,0	2 626	89,1	130,3	2 592
1972	59	2 048	865	2 873	52	51,9	2 972	130,0	174,7	2 927
janvier	65	2 187	903	3 059	63	34,0	3 156	111,9	199,0	3 069
février	66	1 990	858	2 803	61	50,0	2 914	125,9	166,3	2 874
mars	64	2 054	892	2 909	55	45,7	3 010	147,2	156,8	3 000
avril	59	1 880	851	2 691	37	60,7	2 789	136,8	143,4	2 783
mai	52	1 898	858	2 707	46	54,6	2 808	149,6	150,5	2 807
juin	53	1 911	793	2 662	49	46,1	2 757	149,9	122,9	2 784
juillet	29	1 683	723	2 382	29	24,5	2 435	92,9	139,2	2 389
août	54	1 810	758	2 555	43	24,4	2 623	146,0	118,4	2 650
septembre	53	2 122	858	2 935	47	51,2	3 033	118,8	229,9	2 921
octobre	62	2 272	976	3 198	59	53,4	3 310	118,6	240,2	3 188
novembre	73	2 347	947	3 238	64	65,6	3 367	127,0	226,2	3 267
décembre	77	2 427	957	3 332	70	58,9	3 461	135,6	202,9	3 394
1973										
janvier	77	2 488	939	3 377	72	54,1	3 504	157,8	200,5	3 461
février	80	2 287	843	3 079	61	69,9	3 210	137,3	217,9	3 064
mars	82	2 434	961	3 350	67	59,6	3 476	154,7	252,0	3 379
avril	70	2 291	878	3 128	57	52,9	3 238	150,3	238,9	3 149
mai	59	2 197	830	2 977	57	52,9	3 086	177,9	144,5	3 119
juin	64	2 047	822	2 822	57	52,9	2 933	103,9	128,9	2 908
juillet	35	1 936	736	2 708	43	24,4	2 708	130,6	171,1	2 667
août	62	2 151	827	3 039	64	65,6	3 039	123,6	209,0	2 954
septembre	77	2 296	780	3 153	70	58,9	3 153	106,5	249,3	3 010
octobre	89	2 610	949	3 647	70	58,9	3 647	125,4	247,0	3 525

## DISTRIBUTION D'EAU

	Volume d'eau capté	Volume d'eau cédé par des tiers	Total	Volume d'eau cédé à d'autres sociétés et pertes	Volume disponible pour la distribution
	(1 000 m3)	(1 000 m3)	(1 000 m3)	(1 000 m3)	(1 000 m3)
1966	32 691	3 998	36 689	8 189	28 499
1967	32 795	4 534	37 328	8 133	29 196
1968	34 790	5 448	40 238	8 485	31 752
1969	34 943	6 583	41 526	9 383	32 143
1970	36 424	7 191	43 615	10 753	32 862
1971	37 906	7 507	45 412	11 254	35 622
1972	39 041	8 072	47 113	11 398	35 714
janvier	39 670	7 206	46 876	11 254	35 622
février	37 262	7 498	44 759	10 712	34 047
mars	39 721	8 360	48 081	11 422	36 659
avril	37 253	7 335	44 587	10 434	34 153
mai	39 603	7 846	47 449	11 440	36 009
juin	39 464	8 344	47 809	11 769	36 040
juillet	39 129	7 414	46 543	11 432	35 111
août	39 682	8 254	47 936	11 746	36 190
septembre	39 912	8 506	48 418	11 826	36 592
octobre	40 892	8 302	49 195	11 512	37 682
novembre	38 407	8 123	46 530	11 095	35 436
décembre	37 498	9 671	47 169	12 138	35 031
1973					
janvier	40 937	8 785	49 722	12 203	37 519
février	36 832	7 916	44 748	10 962	33 786
mars	41 177	9 331	50 508	12 142	38 366
avril	39 990	8 564	48 555	11 913	36 641
mai	41 540	8 810	50 349	12 462	37 887
juin	42 819	9 692	52 511	12 876	39 635
juillet	42 638	8 855	51 493	12 549	38 944
août	45 054	9 070	54 124	13 681	40 443
septembre	43 240	9 550	51 790	12 820	38 970

(1) Source : Administration de l'Energie. Fédération professionnelle des Producteurs et Distributeurs d'Electricité de Belgique

## III. E M P L O I

## A. PERSONNEL RECENSE DANS LES ETABLISSEMENTS ASSUJETTIS A UNE STATISTIQUE MENSUELLE D'ACTIVITE INDUSTRIELLE (suite)

NATURE DES INDUSTRIES	1972			1973								
	Moyennes mensuelles			Mai			Juin			juillet		
	Em-ployés	Ou-vriers	Heures-ouvriers (x1 000)	Em-ployés	Ou-vriers	Heures-ouvriers (x1 000)	Em-ployés	Ou-vriers	Heures-ouvriers (x1 000)	Em-ployés	Ou-vriers	Heures-ouvriers (x1 000)
<u>Industries extractives</u>												
Mines de houille :												
Présents (2)	1 332	26 203	541,4	1 239	24 719	530,2	1 199	23 476	466,8	1 197	20 121	345,8
Inscrits (3)												
a) Belges	..	16 909	..	..	15 690	..	..	15 234	..	..	15 155	..
b) Etrangers	..	15 863	..	..	15 238	..	..	14 733	..	..	14 599	..
Carrières	895	4 955	748,2	865	4 366	699,6	821	4 170	620,6	..	..	..
Chaux, calcaire et dérivés	808	3 982	654,0	901	4 001	672,9	909	4 009	638,7	..	..	..
<u>Industries alimentaires</u>												
Confiture	267	946	136,3	244	918	110,8	255	1 116	145,1	..	..	..
Margarine	984	828	124,0	978	795	124,1	975	795	111,2	974	818	99,6
Huiles végétales et animales	353	937	154,8	316	889	148,4	316	872	134,5	316	917	113,1
Aliments composés pour animaux	1 979	4 217	679,5	1 951	4 149	698,9	1 892	4 133	680,1	1 964	4 223	587,4
Autres industries alimentaires(4)	5 784	21 583	3 214,7	5 946	21 142	3 236,7	5 878	21 178	3 100,8	5 862	23 266	2 557,2
<u>Industrie du tabac</u>	1 425	6 398	866,4	1 452	7 049	1 331,2	1 451	7 020	933,1	1 461	7 117	520,7
<u>Industrie textile</u>												
1. Filature :												
Coton : coton fin (5)	567	7 245	375,9	586	7 635	353,6	594	7 668	439,7	..	..	..
cardes fileuses (5)	9	279	4,8	9	279	4,8	49	281	4,3	..	..	..
cocons (5)	-	154	0,8	-	133	0,8	-	130	0,7	-	130	0,4
Laine cardée	260	2 548	377,2	266	2 578	404,5	267	2 592	363,5	274	2 586	180,0
Laine peignée	1 311	9 188	1 247,0	1 285	8 695	1 247,7	1 271	8 699	1 160,7	1 269	8 635	468,7
Lin et chanvre (5)	81	1 233	7,5	77	1 288	7,5	67	1 240	8,6	71	1 258	6,9
Jute	136	2 716	405,4	132	2 432	383,5	135	2 451	343,5	132	2 486	227,8
Filature et corderie de fibres dures	77	979	138,8	74	987	141,2	74	975	134,4	74	983	125,4
2. Tissage	4 663	31 272	4 651,2	4 806	31 517	4 757,5	4 863	31 333	4 607,3	4 838	31 573	3 236,4
3. Bonneterie	1 906	16 694	2 353,6	1 790	15 656	2 251,8	1 808	15 649	2 131,2	1 766	15 422	1 007,6
4. Autres industries :												
Lavage et carbonis. de la laine	77	676	89,7	77	656	82,2	78	647	85,7	79	631	30,5
Peignage de la laine	184	1 542	215,9	186	1 520	222,2	193	1 482	189,8	196	1 475	104,7
Fileteries	149	448	68,3	170	562	92,1	171	564	52,2	170	560	58,9
Ouate	117	567	84,9	124	559	83,7	123	555	78,7	..	..	..
Feutre	136	704	96,9	126	667	100,4	126	666	89,9	127	656	79,7
Rubannerie	253	1 833	268,8	252	1 644	250,9	252	1 632	229,6	251	1 609	144,0
<u>Chaussures, vêtement et confection</u>												
Chaussures	585	5 618	763,6	503	4 766	661,1	504	4 736	637,6	501	4 724	335,5
Pantoufles	62	927	133,7	55	810	111,5	54	808	105,1	55	779	59,8
Gant. maroq. et art. en cuir n.d.a.	337	2 348	290,5	353	2 232	338,4	355	2 106	324,6	346	1 983	155,7
Vêtement et confection (6)	6 924	58 155	7 909,6	6 979	59 335	8 979,5	..	..	..	..	..	..
<u>Bois, papier</u>												
Bois et industries connexes (6)	4 293	34 113	5 317,2	4 572	36 733	6 111,9	..	..	..	..	..	..
Meubles	2 047	16 902	2 658,9	2 219	18 137	3 035,1	..	..	..	..	..	..
Sièges	750	6 233	940,7	821	7 038	1 151,6	..	..	..	..	..	..
Menuiserie	423	2 941	457,8	428	3 045	500,0	..	..	..	..	..	..
Boissellerie	236	1 883	297,0	264	2 174	358,1	..	..	..	..	..	..
Caisserie et tonnellerie	114	1 029	155,9	104	1 000	159,9	..	..	..	..	..	..
Contreplaqués, panneaux blocs ou pan. lamellés, panneaux comprimés	502	3 490	554,4	521	3 693	630,4	..	..	..	..	..	..
Autres activités	221	1 635	252,6	215	1 646	276,9	..	..	..	..	..	..
Papier (production)	2 133	8 227	1 283,7	2 113	8 018	1 240,9	2 109	8 044	1 256,9	2 096	7 945	797,6
Papier (transformation)	3 264	12 231	1 839,4	3 347	12 255	1 916,0	3 317	12 210	1 762,0	3 323	12 027	1 210,2
<u>Tannerie</u>	331	2 012	298,8	333	1 929	292,2	334	1 923	285,6	333	1 898	147,8

(1) Personnel inscrit sur l'état de paiement comprenant le 15 du mois.

(2) Il s'agit du nombre moyen de présences par jour ouvré et du nombre de postes effectués.

(3) Ouvriers inscrits à la fin de l'année ou du mois.

(4) A l'exclusion, en particulier, de l'abattage du bétail, des laiteries, beurreries, fromageries, de la meunerie, des boulangeries et pâtisseries, des fabriques de sucre. Le personnel occupé dans ces activités est repris au tableau B. ci-après.

(5) Il s'agit, pour ces branches d'activité, de millions de brochures-heures.

(6) Personnel des établissements occupant 5 ouvriers ou plus. Voir également tableau B.

## A. PERSONNEL RECENSE DANS LES ETABLISSEMENTS ASSUJETTES A UNE STATISTIQUE MENSUELLE D'ACTIVITE INDUSTRIELLE (suite)

NATURE DES INDUSTRIES	1972			1973								
	Moyennes mensuelles			Mai			Juin			Juillet		
	Em-ployés	Ou-vriers	Heures-ouvriers (x1 000)	Em-ployés	Ou-vriers	Heures-ouvriers (x1 000)	Em-ployés	Ou-vriers	Heures-ouvriers (x1 000)	Em-ployés	Ou-vriers	Heures-ouvriers (x1 000)
Caoutchouc	1 880	6 401	949,2	1 874	6 400	1 001,7	1 877	6 357	977,5	1 894	6 372	435,6
Industries chimiques												
Allumettes	108	592	84,2	103	519	77,2	104	521	71,0	104	515	59,8
Savon	2 704	2 639	388,4	2 620	2 878	423,0	2 634	2 818	397,7	2 623	2 827	262,5
Autres industries chimiques (1)	16 007	28 375	4 685,4	15 881	27 485	4 735,0	15 903	27 504	4 391,5	15 928	27 655	3 868,0
Industries des dérivés du pétrole et du charbon												
Raffineries de pétrole	1 160	1 758	262,5	1 187	1 743	264,9	1 134	1 726	242,6	1 199	1 747	226,0
Agglomérés de houille	18	168	24,6	12	126	20,4	11	133	17,6	12	127	7,1
Cokeries	403	2 948	455,6	409	3 073	482,8	413	3 070	455,6	404	3 080	447,9
Industries des prod. min. non métalliques												
Terre cuite	500	5 167	780,1	460	5 381	887,7	453	5 328	809,9	..	..	..
Verre	5 183	20 264	3 078,3	5 218	19 752	3 097,5	5 245	19 581	2 895,5	5 108	19 699	2 294,4
Ciment	936	2 700	402,5	955	2 682	409,5	952	2 670	375,2	954	2 647	349,9
Céramique	964	5 536	818,5	926	5 569	885,9	926	5 533	819,5	921	5 587	540,1
Industrie métallurgique												
Sidérurgie												
1° à l'exception des personnes occupées dans les usines produisant uniquement des aciers de moulage	9 671	47 634	7 642,4	9 770	48 936	7 812,5	9 774	48 865	7 208,5	9 844	48 693	6 514,6
2° personnes occupées dans les usines produisant uniquement des aciers de moulage	623	2 971	433,4	606	2 660	399,8	606	2 631	347,5	579	2 140	173,1
Métaux non ferreux et leurs alliages	4 102	14 982	2 335,5	4 173	15 372	2 438,9	4 174	15 342	2 317,1	..	..	..
Fabrications métalliques (2)	72 902	246 632	36 378,9	74 982	256 275	38 874,4	..	..	..	..	..	..
Acieries de moulage	791	3 538	528,2	809	3 367	523,3	..	..	..	..	..	..
Fonderies de fer	893	5 773	844,3	874	5 734	896,6	..	..	..	..	..	..
Tréfilerie, étirage, laminage à froid, etc.	3 067	14 459	2 149,1	3 088	15 029	1 942,1	..	..	..	..	..	..
Forge, estampe, gros embout. et ind. connexes	932	4 355	632,1	1 020	4 639	728,9	..	..	..	..	..	..
Travail de la tôle et fabrication métalliques diverses	2 974	15 680	2 323,4	2 911	16 071	2 493,0	..	..	..	..	..	..
Accessoires métalliques du bâtiment	4 709	18 721	2 771,0	4 639	18 767	2 903,1	..	..	..	..	..	..
Ponts, charpentes, chaudron. et chaudières	3 138	11 891	1 828,0	3 048	11 359	1 780,0	..	..	..	..	..	..
Construction navale	2 177	9 579	1 417,3	2 245	9 946	1 554,6	..	..	..	..	..	..
Matériel de chemin de fer et tramways	827	3 140	484,3	781	2 775	421,4	..	..	..	..	..	..
Automobile, cycle et industries connexes	7 190	39 048	5 682,3	7 478	43 079	6 531,4	..	..	..	..	..	..
Machines motrices, pneumatiques et hydrauliques	3 886	7 705	1 194,4	4 142	8 470	1 342,1	..	..	..	..	..	..
Machines-outils et industries connexes	2 270	6 239	957,5	2 264	6 280	996,9	..	..	..	..	..	..
Machines textiles et accessoires	1 278	4 466	645,4	1 269	4 680	754,2	..	..	..	..	..	..
Constructions mécaniques diverses	2 747	8 889	1 338,2	2 862	8 934	1 403,4	..	..	..	..	..	..
Appareils de levage, manutention et pes.	3 329	7 664	1 188,5	3 492	8 484	1 361,0	..	..	..	..	..	..
Appareils et installations pour diverses industries	4 983	14 021	2 103,3	5 218	15 118	2 352,0	..	..	..	..	..	..
Construction électr.	23 909	59 752	8 815,4	25 103	62 217	9 244,7	..	..	..	..	..	..
Appareils de mesure, de laboratoire, etc.	566	1 457	219,2	561	1 478	201,2	..	..	..	..	..	..
Armes et munitions	1 957	7 840	932,6	1 908	7 549	1 087,9	..	..	..	..	..	..
Industrie aéronaut.	1 279	2 415	333,4	1 270	2 299	356,8	..	..	..	..	..	..

(1) Personnel des établissements occupant 5 ouvriers ou plus. - Voir également tableau B. Y compris l'industrie de l'azote.

(2) Personnel des établissements occupant 5 ouvriers ou plus. - Voir également note (2) page 40.

## A. PERSONNEL RECENSE DANS LES ETABLISSEMENTS ASSUJETTIS A UNE STATISTIQUE MENSUELLE D'ACTIVITE INDUSTRIELLE (suite)

NATURE DES INDUSTRIES	1972			1973								
	Moyennes mensuelles			Mai			Juin			Juillet		
	Em- ployés	Ou- vriers	Heures- ouvriers (x1 000)	Em- ployés	Ou- vriers	Heures- ouvriers (x1 000)	Em- ployés	Ou- vriers	Heures- ouvriers (x1 000)	Em- ployés	Ou- vriers	Heures- ouvriers (x1 000)
<u>Transformation des matières plastiques (1)</u>	3 140	12 283	1 871,2	3 705	14 094	2 184,1	3 591	14 267	2 066,2	3 597	14 151	1 358,6
<u>Construction (2)</u>												
Travaux publics (gros-oeuvre)	-	49 392	7 396,2	-	46 146	7 903,6	-	46 502	7 547,1	-	45 909	3 096,2
Travaux publics (parachèvement)	-	3 853	628,2	-	3 847	674,3	-	3 617	607,7	-	3 537	275,3
Travaux privés (gros-oeuvre)	-	52 052	7 853,1	-	52 463	8 724,4	-	51 537	8 340,6	-	50 554	3 361,3
Travaux privés (parachèvement)	-	19 375	3 093,4	-	19 387	3 391,5	-	19 738	3 228,5	-	19 474	1 535,9
Total :	15 356	124 672	18 971,0	15 169	121 843	20 693,7	14 962	121 394	19 723,9	15 198	119 474	8 268,7
<u>Electricité (3)</u>	8 245	10 631	1 497,4	.	.	.	.	.	.	.	.	.
<u>Distribution de gaz (4)</u>	2 570	2 990	415,5	2 526	2 839	372,2	2 523	2 841	438,8	2 520	2 819	309,8
<u>Distribution de l'eau</u>	2 601	4 933	829,2	2 696	4 989	855,4	2 573	5 038	811,3	2 594	5 048	773,8

(1) Personnel des établissements occupant 5 ouvriers ou plus.

(2) Entreprises occupant 20 ouvriers ou plus en ce qui concerne le gros-oeuvre (génie civil, travaux routiers et travaux de bâtiment) et 10 ouvriers ou plus pour le parachèvement.

(3) Non compris le personnel des autoproducteurs industriels.

(4) Y compris le personnel des usines à gaz et des centrales gazières.

## B. PERSONNEL RECENSE DANS LES ETABLISSEMENTS INDUSTRIELS OCCUPANT 10 OUVRIERS OU PLUS (1)

NATURE DES INDUSTRIES	1972						1973					
	Moyennes mensuelles			Mai			Juin			Juillet		
	Em-ployés	Ou-vriers	Heures-ouvriers (x1 000)	Em-ployés	Ou-vriers	Heures-ouvriers (x1 000)	Em-ployés	Ou-vriers	Heures-ouvriers (x1 000)	Em-ployés	Ou-vriers	Heures-ouvriers (x1 000)
1. Industries alimentaires (2)	5 846	18 709	3 019,3	5 481	18 885	3 179,6	5 616	19 180	3 047,9	5 847	19 350	2 633,2
2. Fabrication des boissons	5 654	15 896	2 529,6	5 402	14 717	2 465,3	5 371	15 048	2 385,7	5 433	15 558	2 459,1
3. Fabrication de fils et fibres artif. et synthétiques, préparation de mat. textiles (à l'exclus. de la laine), achèvement, dentelle, broderie et tissus spéciaux	2 940	13 194	1 943,2	2 177	13 072	2 001,1	2 184	13 062	1 899,4	2 192	13 141	1 332,4
4. Confect. (fabrication de sacs, de matelas, réparations, etc...)	801	1 929	290,5	309	1 440	219,3	315	1 455	204,1	378	1 544	123,6
5. Scieries et préparation du bois	66	292	49,7	49	255	42,0	46	244	35,4	46	240	18,2
6. Imprimerie, reliure photographie et industries connexes	8 249	21 184	3 256,0	8 323	21 341	4 227,0	..	..	..	8 177	212	2 397,9
7. Industries des cuirs et peaux (à l'exclusion du tannage), préparation des pelletteries et confection de fourrures	161	1 024	149,2	153	947	152,9	..	..	..	161	1 023	106,4
8. Industries chimiques (3)	6 425	6 351	924,7	6 904	6 055	927,6	6 934	6 165	864,0	6 957	6 154	579,3
9. Industries des minéraux non métalliques à l'exclus. des briqueteries, tuileries, verreries et de l'industrie de la céramique	2 834	14 936	2 244,9	2 734	14 881	2 703,3	2 712	14 519	2 326,1	2 667	14 502	1 129,3
10. Industries de l'horlogerie, de la bijouterie, des instruments scientifiques	364	1 018	153,3	206	657	108,4	..	..	..	200	623	64,0
11. Industr. du diamant	185	5 810	847,1	194	5 743	937,6	196	5 784	896,5	194	5 571	810,1
12. Industries manufacturières diverses (y compris les industries de la démolition, sauf de bâtiments, du triage de déchets et de matières de récupération)	2 275	10 484	1 584,2	2 166	9 667	1 531,1	..	..	..	2 103	9 607	1 040,9

- (1) Le présent tableau ne concerne que les établissements industriels pour lesquels il n'existe pas de statistiques mensuelles d'activité. Les chiffres se rapportent au personnel inscrit sur l'état de paiement comprenant le 15 du mois. Par suite d'une modification du nombre de déclarants, les résultats ne sont pas comparables d'une année à l'autre.
- (2) Les chiffres concernent principalement l'abattage du bétail ; les laiteries, beurrieres, fromageries ; les meuneries ; les boulangeries et pâtisseries et les fabriques de sucre.
- (3) Les chiffres concernent principalement l'industrie pharmaceutique.

**STATISTIQUES ANNUELLES  
DE LA  
PRODUCTION**

STATISTIQUE ANNUELLE DES INVESTISSEMENTS INDUSTRIELS  
Etablissements en activité occupant 20 personnes ou plus  
ANNEE 1972 - Valeur (en 1.000 F) - Chiffres provisoires

INDUSTRIES	I. Augmentation du capital investi (T.V.A. déductible exclue)					Total	Investis- sements sociaux (1)
	Machines, installations et véhicules, neufs et usagés		Construc- tion de bâtiments et d'au- tres ouvrages	Achats d'immeubles, de bâtiments existants et de terrains bâtis et non bâtis			
	Total	dont véhi- cules pour les trans- ports à l'extérieur		Total	dont terrains non bâtis		
<i>Industries extractives</i>							
Houillères et leurs centrales électriques, cokeries indépendantes et minières, fabriques d'agglomérés de houille	266 348	9 627	23 946 (3)		879	289 294	..
Minières, carrières, industries connexes et exploitation de terrils	1 184 983	102 159	244 280	90 267	58 922	1 519 530	3 385
<i>Total</i>							
<i>Industries alimentaires et des boissons</i>							
Fabriques de conserves de légumes, confitureries et siroperies	125 386	9 722	31 647 (3)		2 466	157 033	..
Industrie laitière	605 226	149 464	143 720	22 770	..	771 716	846
Industrie du travail des grains	232 511	21 156	27 466	5 891(3)	..	265 868	..
Boulangeries, boulangeries-pâtisseries, pâtisseries	129 733	25 085	64 091	23 637	..	217 461	1 172
Industrie des biscuits, biscottes et pains d'épice	110 911	17 029	37 442	5 922	..	154 275	369
Sucreries, raffineries de sucre et fabriques de sucre inverti	764 957	17 546	106 750	11 321	6 380	883 028	4 778
Industrie du chocolat et de la confiserie	189 002	13 486	24 762	37 016(3)	..	250 780	..
Fabrication d'aliments composés pour animaux	227 698	48 245	152 086	32 859(3)	2 482	412 644	..
Brasseries, brasseries-malteries, malteries	1 492 120	123 230	505 429	149 107	23 032	2 146 656	4 742
Autres industries des boissons	363 296	32 275	33 721	60 521	8 525	457 538	810
<i>Autres industries alimentaires</i>	1 034 983	149 109	349 296	85 909	6 614	1 470 188	13 793
<i>Total</i>							
<i>Industrie du tabac</i>	246 950	14 741	121 008	4 456	..	372 411	4 407
<i>Industries chimiques</i>							
Industrie chimique proprement dite	7 369 238	294 671	1 731 989	513 807	78 180	9 615 034	36 190
Industrie du savon, des détergents de synthèse, des produits d'entretien, des parfums et produits de beauté	295 067	22 595	50 874	57 480	..	403 421	2 803
Industrie des produits pharmaceutiques	343 202	15 514	192 442	8 854	..	544 498	1 968
<i>Total</i>							
<i>Industrie du caoutchouc</i>	242 549	14 081	25 380	20 811	..	288 740	579
<i>Industrie du bois et du liège</i>	1 307 518	168 242	411 280	111 009	58 540	1 828 807	14 426
<i>Industrie du papier</i>							
Production du papier et du carton	1 354 967	9 468	114 750	198 185	849	1 667 902	9 540
Transformation du papier et du carton	537 720	32 148	194 713	36 193	6 159	768 626	6 555
<i>Total</i>							
<i>Industrie de l'impression</i>	887 614	50 141	340 782	163 530	44 928	1 371 926	16 617
<i>Industrie des cuirs et peaux</i>	70 434	6 131	22 551	11 468	-	104 455	153

(1) Les investissements sociaux ne constituant qu'une indication étant donné qu'il n'est pas toujours possible de tracer une limite exacte entre ces investissements et les investissements productifs.

(2) Valeur des ventes, des démolitions, des destructions et des désaffectations.

(3) Y compris les investissements sociaux.



Total général	II. Réduction du capital investi (T.V.A. exclue) (2)	III. Amortissements pour l'ensemble du capital investi			IV. Financement des investissements		INDUSTRIES
		Matériel et outillage	Bâti-ments et autres constructions	Total	Par les ressources propres des entreprises	Par des ressources autres que celles des entreprises	
289 294	236 516	568 819	127 311	695 930	46 821	242 473	<i>Industries extractives</i>
1 522 915	99 030	873 226	204 824	1 078 050	1 162 930	359 985	Houillères et leurs centrales électriques, cokeries indépendantes et minières, fabriques d'agglomérés de houille
1 812 209	335 546	1 441 845	332 135	1 773 880			Minières, carrières, industries connexes et exploitation de terriis
							<i>Total</i>
							<i>Industries alimentaires et des boissons</i>
157 033	16 944	157 100	25 459	182 588	79 641	77 392	Fabriques de conserves de légumes, confitureries et siroperies
772 562	72 159	464 232	73 056	537 288	454 180	318 382	Industrie laitière
265 868	17 728	175 957	36 024	211 981			Industrie du travail des grains
218 633	19 495	75 684	13 528	89 212	115 240	103 393	Boulangeries, boulangeries-pâtisseries, pâtisseries
154 644	5 723	68 417	11 398	79 815	107 101	47 543	Industrie des biscuits, biscottes et pains d'épice
887 806	64 276	486 729	87 497	574 226			Sucreries, raffineries de sucre et fabriques de sucre inverti
250 780	35 485	168 036	32 547	200 585	223 628	27 152	Industrie du chocolat et de la confiserie
412 644	50 382	242 198	126 345	368 543	251 001	161 643	Fabrication d'aliments composés pour animaux
2 151 398	224 224	1 195 610	307 159	1 502 769	1 776 769	374 629	Brasseries, brasseries-maltries, maltries
458 348	82 093	289 251	43 894	333 145	335 030	123 318	Autres industries des boissons
1 483 981	110 463	803 192	166 461	969 653	938 355	545 626	Autres industries alimentaires
7 213 697	688 972	4 126 417	923 368	5 049 785			<i>Total</i>
376 818	24 320	154 080	37 556	191 636	310 307	66 511	<i>Industrie du tabac</i>
							<i>Industries chimiques</i>
9 651 224	791 644	7 481 307	1 046 074	8 527 381	6 629 504	3 021 720	Industrie chimique proprement dite ...
406 224	24 019	151 818	46 253	198 071	304 894	101 330	Industrie du savon, des détergents de synthèse, des produits d'entretien, des parfums et produits de beauté
546 466	21 383	278 848	149 925	428 773	396 840	149 626	Industrie des produits pharmaceutiques
10 603 914	837 046	7 911 973	1 242 252	9 154 225			<i>Total</i>
289 319	28 534	280 891	51 599	332 490	258 089	31 230	<i>Industrie du caoutchouc</i>
1 844 233	127 566	1 046 585	208 872	1 254 457	1 195 418	648 815	<i>Industrie du bois et du liège</i>
							<i>Industrie du papier</i>
1 677 442	112 416	744 165	120 785	864 950	983 694	693 748	Production du papier et du carton
775 181	107 079	428 247	116 072	544 319	474 427	300 754	Transformation du papier et du carton
2 452 623	219 495	1 172 412	236 857	1 409 269			<i>Total</i>
1 388 543	134 801	765 063	181 682	946 745	916 794	471 748	<i>Industrie de l'impression</i>
104 606	10 960	67 795	14 062	81 857	75 894	28 612	<i>Industrie des cuirs et peaux</i>

INDUSTRIES	I. Augmentation du capital investi (T.V.A. déductible exclue)						Investis- sements sociaux (1)
	Machines, installations et véhicules, neufs et usagés		Construc- tion de bâtiments et d'au- tres ou- vrages	Achats d'immeubles, de bâtiments existants et de terrains bâtis et non bâtis		Total	
	Total	dont véhi- cules pour les trans- ports à l'exté- rieur		Total	dont terrains non bâtis		
<i>Industrie textile (4)</i>							
Préparation des matières textiles	155 411	13 644	23 289 (3)	..	178 700	..	
Filatures (5)	1 087 718	21 132	126 455	7 932	1 832	1 222 105	4 569
Tissage	1 363 202	57 823	281 733	109 854	35 460	1 754 789	7 136
Achèvement à façon de produits textiles	351 777	20 057	73 540	34 633	15 485	459 950	2 070
Fabrication de matières textiles diverses	175 485	11 635	67 275 (3)	..	..	242 760	..
Industrie de la bonneterie	262 560	19 642	36 947	32 380	2 297	331 887	517
<i>Total</i>							
<i>Industrie de l'habillement</i>							
Industrie du vêtement et de la confection	631 256	67 432	148 870	143 077	8 518	923 203	25 628
Industrie de la chaussure et de la pan- touflé	60 129	5 142	3 847	(3) 3 079	..	67 055	..
<i>Total</i>							
<i>Industrie du raffinage du pétrole</i>	790 567	15 701	675 738	512 211	-	1 978 516	3 549
<i>Industrie des minéraux non métalliques</i>							
Industrie de la terre cuite	302 371	12 912	77 871	36 862	12 160	417 104	614
Industries céramiques	131 730	6 034	50 978	2 878	..	185 586	4 579
Verre (production, transformation et façonnage)	777 108	16 462	213 219	6 232	..	996 559	8 447
Industrie du ciment	561 553	..	175 143	94 024	..	830 720	17 060
Industrie des agglomérés de ciment et des produits en asbeste-ciment	640 009	74 682	98 816	28 043	14 758	766 868	3 618
<i>Total</i>							
<i>Industries métallurgiques</i>							
Sidérurgie	7 796 147	97 861	1 064 832	43 115	..	8 904 094	24 023
Industrie des métaux non ferreux (établissements producteurs et transformateurs)	1 569 152	14 617	291 381	13 265	..	1 873 798	4 513
Industrie des fabrications métalliques	7 813 664	433 342	4 543 859	514 381	116 368	12 871 904	320 696
<i>Total</i>							
<i>Industrie de la transformation des matières plastiques</i>	1 080 318	34 211	396 586	94 883	15 309	1 571 787	11 793
<i>Industries manufacturières n.v.a.</i>	796 637	189 673	123 054	14 873	..	934 564	4 997
<i>Industrie de la construction (6)</i>	4 197 540	1 163 206	380 479	268 748	97 653	4 846 767	10 529
<i>Electricité, gas, eau</i>							
Electricité (sauf autoproduction) (7)	9 501 048	102 021	6 967 328	(3) 230 614	32 713	16 698 990	..
Industrie du transport et de la distri- bution publique du gaz	280 985	22 857	3 657 945	(3) 13 376	..	3 952 306	..
Production et distribution de chaleur et de vapeur	22 940	64	-	-	-	22 940	-
Industrie de l'eau	148 372	27 067	1 940 090	..	..	2 088 462	-
<i>Total</i>							
<i>Total général</i>	59 859 093	3 773 092	25 296 903 (8)	4 879 055 (8)	897 200 (8)	90 035 051 (8)	626 663 (8)

(1) Les investissements sociaux ne constituent qu'une indication étant donné qu'il n'est pas toujours possible de tracer une limite exacte entre ces investissements et les investissements productifs.

(2) Valeur des ventes, des démolitions, des destructions et des désaffectations.

(3) Y compris les investissements sociaux.

(4) A l'exclusion de la fabrication de fils et fibres artificiels et synthétiques reprise dans les industries manufacturières n.v.a.

Total général	II. Réduction du capital investi (T.V.A. exclue) (2)	III. Amortissements pour l'ensemble du capital investi			IV. Financement des investissements		INDUSTRIES
		Matériel et outillage	Bâtiments et autres constructions	Total	Par les ressources propres des entreprises	Par des ressources autres que celles des entreprises	
178 700	32 832	106 545	18 980	125 525	97 442	81 258	<i>Industrie textile (4)</i>
1 226 674	273 010	886 575	158 128	1 044 703	904 714	321 960	Préparation des matières textiles
1 761 925	159 039	1 132 858	198 355	1 331 213	1 238 937	522 988	Filature (5)
462 020	28 582	312 962	42 999	355 961	373 790	88 230	Tissage
242 760	24 407	149 888	41 094	190 982	160 633	82 127	Achèvement à façon de produits textiles
332 404	92 342	301 635	36 755	338 390	210 519	121 885	Fabrication de matières textiles diverses
<b>4 204 483</b>	<b>610 212</b>	<b>2 890 483</b>	<b>496 311</b>	<b>3 386 774</b>			Industrie de la bonneterie
							<i>Total</i>
							<i>Industrie de l'habillement</i>
948 831	67 721	470 611	149 530	620 141	640 440	308 391	Industrie du vêtement et de la confection
67 055	2 656	59 268	9 080	68 348	57 131	9 924	Industrie de la chaussure et de la pantoufle
<b>1 015 886</b>	<b>70 377</b>	<b>529 879</b>	<b>158 610</b>	<b>688 489</b>			<i>Total</i>
<b>1 982 065</b>	<b>95 672</b>	<b>819 273</b>	<b>622 844</b>	<b>1 442 117</b>	<b>1 982 065</b>	-	<i>Industrie du raffinage du pétrole</i>
							<i>Industrie des minéraux non métalliques</i>
417 718	61 048	248 858	71 578	320 436	340 261	77 457	Industrie de la terre cuite
190 165	39 774	182 300	47 866	230 166	121 220	68 945	Industries céramiques
1 005 006	176 088	1 132 672	281 981	1 414 653	740 049	264 957	Verre (production, transformation et façonnage)
847 780	25 396	679 690	103 473	783 163	..	..	Industrie du ciment
770 486	44 928	569 784	78 561	648 345	631 665	138 821	Industrie des agglomérés de ciment et des produits en asbeste-ciment
<b>3 231 155</b>	<b>347 234</b>	<b>2 813 304</b>	<b>583 459</b>	<b>3 396 763</b>			<i>Total</i>
							<i>Industries métallurgiques</i>
8 928 117	406 326	5 808 084	1 008 703	6 816 787	6 153 685	2 774 432	Sidérurgie
1 878 311	101 391	976 572	157 380	1 133 952	1 231 081	647 230	Industrie des métaux non ferreux (établissements producteurs et transformateurs)
13 192 600	1 001 794	7 486 323	2 367 051	9 853 374	9 424 654	3 767 946	Industrie des fabrications métalliques
<b>23 999 028</b>	<b>1 509 511</b>	<b>14 270 979</b>	<b>3 533 134</b>	<b>17 804 113</b>			<i>Total</i>
<b>1 583 580</b>	<b>102 212</b>	<b>771 233</b>	<b>139 546</b>	<b>910 779</b>	<b>1 135 695</b>	<b>447 885</b>	<i>Industrie de la transformation des matières plastiques</i>
<b>939 561</b>	<b>236 138</b>	<b>719 025</b>	<b>96 288</b>	<b>815 313</b>	<b>593 155</b>	<b>346 406</b>	<i>Industries manufacturières n.v.a.</i>
<b>4 857 296</b>	<b>938 399</b>	<b>3 918 907</b>	<b>153 189</b>	<b>4 070 076</b>	<b>3 629 989</b>	<b>1 227 307</b>	<i>Industrie de la construction (6)</i>
							<i>Electricité, gaz, eau</i>
16 698 990	502 842	3 450 119	2 483 361	5 933 480	6 283 574	10 415 416	Electricité (sauf autoproduction) (7)
3 952 306	167 513	277 111	1 144 001	1 421 112	1 127 678	2 824 628	Industrie du transport et de la distribution publique du gaz
22 940	64	43 181	9 592	52 773	22 940	-	Production et distribution de chaleur et de vapeur
2 088 462	53 795	111 529	294 983	406 512	373 539	1 714 923	Industrie de l'eau
<b>22 762 698</b>	<b>724 214</b>	<b>3 881 940</b>	<b>3 931 937</b>	<b>7 813 877</b>			<i>Total</i>
<b>90 661 714</b>	<b>7 051 208</b>	<b>47 579 064</b>	<b>12 943 681</b>	<b>60 522 745</b>	<b>56 259 802</b>	<b>34 401 912</b>	<i>Total général</i>

(5) Y compris l'industrie de la filerie.

(6) Y compris le montage de constructions métalliques.

(7) Non compris les investissements de la société d'énergie nucléaire franco-belge des Ardennes (SENA).

(8) Les totaux généraux comprennent les renseignements confidentiels qui n'ont pas été publiés pour certaines activités ou qui ont été regroupés avec d'autres données.

## INDUSTRIE DE LA PREPARATION ET DES CONSERVES DE POISSONS, MOLLUSQUES ET CRUSTACES

## ETABLISSEMENTS OCCUPANT 5 OUVRIERS OU PLUS

ANNEE 1971

## REPARTITION DES ETABLISSEMENTS D'APRES LE NOMBRE D'OUVRIERS OCCUPES AU 30 SEPTEMBRE ET NOMBRE D'OUVRIERS ET D'EMPLOYES PAR CLASSE D'IMPORTANCE DES ETABLISSEMENTS

Spécification	5 à 9	10 à 49	50 ou plus	Total
Nombre d'établissements	8	10	4	22
Nombre d'ouvriers	49	289	483	821
Nombre d'employés		41	75	116

## PERSONNEL APPOINTE OU SALARIE OCCUPE DANS LES ETABLISSEMENTS AUX 31 MARS, 30 JUIN, 30 SEPTEMBRE ET 31 DECEMBRE

Personnel assujetti à la sécurité sociale pour employés (y compris les chefs d'établissement liés par un contrat d'emploi et les apprentis-employés)				Personnel assujetti à la sécurité sociale pour ouvriers (y compris les apprentis-ouvriers)			
Date	Hommes	Femmes	Total	Date	Hommes	Femmes	Total
31. 3.1971	77	37	114	31. 3.1971	385	523	908
30. 6.1971	77	38	115	30. 6.1971	341	464	805
30. 9.1971	78	38	116	30. 9.1971	362	459	821
31.12.1971	79	38	117	31.12.1971	373	513	886

Nombre d'heures de travail réellement effectuées en 1971 par les ouvriers et les apprentis-ouvriers : 1 494 076 heures

## DEPENSES DE PERSONNEL

Spécification	Valeur (en 1 000 F)
Appointements bruts payés au personnel assujetti à la sécurité sociale pour employés	27 213
Salaires bruts payés au personnel assujetti à la sécurité sociale pour ouvriers	84 362
Cotisations à la sécurité sociale à charge des employeurs pour :	
- le personnel assujetti à la sécurité sociale pour employés	5 173
- le personnel assujetti à la sécurité sociale pour ouvriers	30 347
Primes d'assurance contre les accidents de travail	2 992
Autres dépenses de personnel	6 257
Total	156 344

## MATIERES ET PRODUITS CONSOMMES

Spécification	Unité	Quantité	Valeur (en 1 000 F) T.V.A. déductible exclue
<b>A. Combustibles et électricité</b>			
Houille	t	12	28
Essence et pétrole	hl	2 746	1 938
Huiles combustibles	hl	21 986	3 768
Electricité achetée ou reçue par cession	kWh	6 510 874	7 032
Autres	-	-	652
Total	-	-	13 418
<b>B. Matières premières</b>			
<b>I. Poissons frais et congelés</b>			
Poissons frais	t	17 980	295 903
Poissons salés	t	9 475	106 897
Crustacés, mollusques et coquillages	t	484	72 766
<b>II. Huiles</b>			
	t	810	12 044
<b>III. Condiments :</b>			
Oignons	t	746	4 341
Vinaigre	hl	11 671	4 027
Sel	t	2 697	4 368
Autres	-	-	960
<b>C. Autres matières premières</b>			
	-	-	14 313
Total	-	-	515 619
<b>D. Autres matières</b>			
Emballages, récipients, etc...	-	-	59 523
Lubrifiants	kg	9 802	230
Matières utilisées pour l'entretien et la réparation	-	-	2 936
Petits outils à main, pneumatiques et autres fournitures non dénommées ailleurs	-	-	4 114
Total	-	-	66 803
Total général	-	-	595 840

Valeur totale d'achat (T.V.A. déductible exclue) des marchandises achetées en 1971 pour être revendues ou cédées telles qu'elles ont été achetées (en 1 000 F) : 104 394

## IMPOTS, TAXES ET DEPENSES DIVERSES

Spécification	Valeur (en 1 000 F)
- Montant (non compris la T.V.A. déductible) facturé par des tiers pour l'entretien et la réparation de bâtiments, machines et moyens de transport et pour le travail à façon effectué pour le compte des établissements	8 379
- Montant de la T.V.A. perçue sur les marchandises et services fournis par les établissements recensés et montant éventuel des timbres fiscaux appliqués sur les factures de vente (taxes de transmission, de luxe, de facture) y compris le montant de la taxe à l'exportation	40 227
- Montant de la T.V.A. déductible sur les achats et remboursement effectivement reçu en 1971 des taxes assimilées au timbre grevant les stocks au 31 décembre 1970	49 785
- Montant des timbres appliqués sur les licences d'exportation, de la taxe de circulation sur les véhicules à moteur, des impôts communaux et provinciaux	854
- Montant du précompte immobilier (y compris les additionnels provinciaux et communaux)	1 583
- Frais (non compris la T.V.A. déductible) payés pour le transport effectué par des tiers et facturés indépendamment des factures d'achat	9 456
- Primes d'assurance contre l'incendie, contre le vol d'autos et contre les dommages résultant d'accidents d'automobiles	2 801
- Charges diverses (non compris la T.V.A. déductible) (1)	25 013

(1) Ce poste ne se rapporte pas aux amortissements, aux intérêts, aux loyers et aux impôts

## PRODUITS FABRIQUES OU ACHEVES ET LIVRAISONS

Produits	Unité	Produits fabriqués ou achevés dans les établissements pour compte propre Quantité	Livraisons en Belgique et à l'étranger	
			Quantité	Valeur (en 1 000 F) (T.V.A. exclue)
A. PRODUITS FINIS (poids net)				
Conserves et semi-conserves de poissons, mollusques, coquillages et crustacés	t	6 189	6 299	297 936
Poisson fumé	t	2 741	2 713	95 803
Poisson salé, séché et surgelé	t	9 941	9 731	368 206
B. AUTRES PRODUITS FINIS ET DECHETS	-	-	-	38 703
Total	-	-	-	800 648

Valeur totale des livraisons (T.V.A. exclue) (en 1 000 F) : en Belgique : 498 398  
à l'étranger : 302 250

Valeur totale des ventes (T.V.A. exclue) de marchandises sorties des établissements sans y avoir subi de transformation  
(en 1 000 F) : 135 857

Recettes diverses (en 1 000 F) : 3 968

## VALEUR DES STOCKS ET DES PRODUITS EN COURS DE FABRICATION

Spécification	Valeur (en 1 000 F) (1)	
	au 1er janvier	au 31 décembre
Combustibles, matières premières et autres produits à mettre en oeuvre (T.V.A. déductible exclue)	108 465	138 548
Marchandises destinées à être revendues telles qu'elles ont été achetées (T.V.A déductible exclue)	9 685	7 195
Produits finis et produits en cours de fabrication	60 384	81 820

(1) Après déduction du montant total des taxes assimilées au timbre grevant les stocks quelle que soit la date à laquelle le remboursement aura lieu

## INVESTISSEMENTS

## ETABLISSEMENTS AYANT OCCUPE 20 PERSONNES OU PLUS

Spécification	Valeur (en 1 000 F)
Augmentation du capital investi (T.V.A. déductible exclue)	23 184
Réduction du capital investi (T.V.A. exclue)	845
Amortissements pour l'ensemble du capital investi :	
- amortissement du matériel et de l'outillage	10 599
- amortissements des bâtiments et autres constructions	4 616

**CONFITURERIES, SIROPERIES, FABRIQUES DE CONSERVES DE FRUITS  
ET INDUSTRIES CONNEXES**

ETABLISSEMENTS OCCUPANT 5 OUVRIERS OU PLUS

ANNEE 1971

REPARTITION DES ETABLISSEMENTS D'APRES LE NOMBRE D'OUVRIERS OCCUPES AU 30 SEPTEMBRE ET NOMBRE D'OUVRIERS ET D'EMPLOYES  
PAR CLASSE D'IMPORTANCE DES ETABLISSEMENTS

Spécification	5 à 9	10 à 19	20 ou plus	Total
Nombre d'établissements	6	4	14	24
Nombre d'ouvriers	38	61	1 000	1 099
Nombre d'employés	15	17	227	259

PERSONNEL APPOINTE OU SALARIE OCCUPE DANS LES ETABLISSEMENTS AUX 31 MARS, 30 JUIN, 30 SEPTEMBRE ET 31 DECEMBRE 1971

Personnel assujetti à la sécurité sociale pour employés (y compris les chefs d'établissement liés par un contrat d'emploi et les apprentis-employés)				Personnel assujetti à la sécurité sociale pour ouvriers (y compris les apprentis-ouvriers)			
Date	Hommes	Femmes	Total	Date	Hommes	Femmes	Total
31. 3.1971	181	67	248	31. 3.1971	337	362	699
30. 6.1971	186	69	255	30. 6.1971	487	550	1 037
30. 9.1971	187	72	259	30. 9.1971	442	657	1 099
31.12.1971	187	78	265	31.12.1971	427	634	1 061

Nombre d'heures de travail réellement effectuées en 1971 par les ouvriers et les apprentis-ouvriers : 1 789 786 heures

REPARTITION PAR PROVINCE DU PERSONNEL OCCUPE AU 30 SEPTEMBRE

Provinces	Employés			Ouvriers		
	Hommes	Femmes	Total	Hommes	Femmes	Total
Anvers	18	4	22	27	101	128
Liège	37	10	47	80	88	168
Limbourg	38	26	64	205	208	413
Autres provinces	94	32	126	130	260	390
Le Royaume	187	72	259	442	657	1 099

DEPENSES DE PERSONNEL

Spécification	Valeur (en 1 000 F)
Appointements bruts payés au personnel assujetti à la sécurité sociale pour employés	60 935
Salaires bruts payés au personnel assujetti à la sécurité sociale pour ouvriers	103 338
Cotisations à la sécurité sociale à charge des employeurs pour :	
a) le personnel assujetti à la sécurité sociale pour employés	11 181
b) le personnel assujetti à la sécurité sociale pour ouvriers	36 090
Primes d'assurance contre les accidents de travail	5 202
Autres dépenses de personnel	11 305
Total	228 051



## MATIERES ET PRODUITS CONSOMMES

Spécification	Unité	Quantité	Valeur (en 1 000 F) T.V.A. déductible exclue
<b>A. Combustibles et énergie électrique</b>			
Houille et coke	t	447	630
Essence et pétrole	hl	3 426	2 544
Huiles combustibles	hl	57 138	7 939
Electricité achetée ou reçue par cession	kWh	3 657 345	4 907
Autres	-	-	390
Total	-	-	16 410
<b>B. Matières premières</b>			
Betteraves sucrières	t	3 213	3 085
Fruits frais	t	42 112	248 738
Fruits secs	t	364	6 346
Fruits non dénommés ailleurs	-	-	20 174
Pulpes en SO <sub>2</sub>	t	3 923	44 494
Matières sucrantes	t	1 643	13 152
Sucre blanc	t	13 775	165 209
Antiseptiques	t	4	292
Acide citrique	t	44	1 576
Colorants	kg	2 241	771
Autres matières premières	-	-	24 020
Total	-	-	527 857
<b>C. Autres matières</b>			
Emballages, récipients, etc.	-	-	210 868
Lubrifiants	kg	14 246	340
Matières utilisées pour l'entretien et la réparation	-	-	2 661
Petits outils à main, pneumatiques et autres fournitures non dénommées ailleurs	-	-	2 633
Total	-	-	216 502
Total général	-	-	760 769

Valeur totale d'achat (T.V.A déductible exclue) des marchandises achetées pour être revendues ou cédées telles qu'elles ont été achetées (en 1 000 F) : 141 277

## IMPOTS, TAXES ET DEPENSES DIVERSES

Spécification	Valeur (en 1.000 F)
- Montant (non compris la T.V.A. déductible) facturé par des tiers pour l'entretien et la réparation de bâtiments, machines et moyens de transport et pour le travail à façon effectué pour le compte des établissements.	18 671
- Montant de la T.V.A. perçue sur les marchandises et services fournis par les établissements recensés et montant éventuel des timbres fiscaux appliqués sur les factures de vente (taxes de transmission, de luxe, de facture) y compris le montant de la taxe à l'exportation.	62 756
- Montant de la T.V.A. déductible sur les achats et remboursement effectivement reçu en 1971 des taxes assimilées au timbre grevant les stocks au 31 décembre 1970.	89 283
- Montant des timbres appliqués sur les licences d'exportation, de la taxe de circulation sur les véhicules à moteur, des impôts communaux et provinciaux.	1 210
- Montant du précompte immobilier (y compris les additionnels provinciaux et communaux).	1 298
- Frais (non compris la T.V.A. déductible) payés pour le transport effectué par des tiers et facturés indépendamment des factures d'achat.	16.609
- Primes d'assurance contre l'incendie, contre le vol d'autos et contre les dommages résultant d'accidents d'automobiles.	4.336
- Charges diverses (non compris la T.V.A. déductible) (1)	79 694

## PRODUCTION, LIVRAISONS ET STOCKS

Produits	Unité	Produits fabriqués ou achevés dans les établissements pour compte propre et à façon pour des tiers Quantité	Livraisons en Belgique et à l'étranger		Quantité en stock au 31 décembre
			Quantité	Valeur (en 1 000 F) T.V.A. exclue	
Conserves de fruits au naturel et au sirop de sucre	t	17 714	15 855	302 217	8 592
Confitures, marmelades et gelées	t	17 623	18 416	546 909	2 145
Corins de prunes, compotes de pommes et produits similaires	t	12 257	13 992	210 683	5 436
Pulpes de fruits SO <sub>2</sub>	t	2 420	531	6 019	1 932
Gelées de sirop et sirops à tartiner	t	3 545	3 530	97 154	106
Divers	-	-	-	51 325	-
Déchets	-	-	-	647	-
Total	-	-	-	1 214 954	-

Valeur totale des livraisons T.V.A. exclue (en 1 000 F) : en Belgique : 930 404  
à l'étranger: 284 550

Valeur globale des ventes (T.V.A. exclue) de marchandises sorties des établissements sans y avoir subi de transformation (en 1 000 F) : 142 932

Autres recettes (T.V.A. exclue) (en 1 000 F) : 5 297

(1) Ce poste ne se rapporte pas aux amortissements, aux intérêts, aux loyers et aux impôts.

VALEURS DES STOCKS ET DES PRODUITS EN COURS  
DE FABRICATION

Spécification	Valeur (1 000 F) (1)	
	au 1 <sup>er</sup> janvier	au 31 décembre
Stocks :		
Combustibles, matières premières et autres produits à mettre en oeuvre (T.V.A. déductible exclue)	115 883	138 988
Produits finis	216 103	225 353
Marchandises destinées à être revendues telles qu'elles ont été achetées (T.V.A. déductible exclue)	19 144	23 787
Produits en cours de fabrication	8 425	9 293

INVESTISSEMENTS

ETABLISSEMENTS AYANT OCCUPE 20 PERSONNES OU PLUS

(en 1 000 F)

I. Augmentation (T.V.A. déductible exclue)				II. Réduction (T.V.A. exclue)	III. Amortissements pour l'ensemble du capital investi	
Machines, installations et véhicules, neufs et usagés		Constructions et achats de bâti- ments et autres constructions existants et de terrains bâtis et non bâtis	Total général	Vente de ter- rains et ces- sion de capi- taux fixes usagés	Amortissements du matériel et de l'outillage	Amortissements des bâtiments et autres cons- tructions
Total	dont véhicules pour les trans- ports à l'exté- rieur					
23 461	2 931	1 242 (2)	24 703	1 659	18 061	4 530

(1) Après déduction du montant total des taxes assimilées au timbre grevant les stocks quelle que soit la date à laquelle le remboursement aura lieu.

(2) Y compris les investissements sociaux.

INDUSTRIE LAITIERE  
ETABLISSEMENTS OCCUPANT 5 OUVRIERS OU PLUS  
ANNEE 1971

REPARTITION DES ETABLISSEMENTS D'APRES LE NOMBRE D'OUVRIERS OCCUPES AU 30 SEPTEMBRE ET NOMBRE D'OUVRIERS ET D'EMPLOYES  
PAR CLASSE D'IMPORTANCE DES ETABLISSEMENTS

Spécification	5 à 9	10 à 19	20 à 49	50 à 99	100 à 199	200 ou plus	Total
Nombre d'établissements	27	23	29	19	6	9	113
Nombre d'ouvriers	185	299	972	1 296	669	3 172	6 593
Nombre d'employés	48	70	223	414	212	1 066	2 033

PERSONNEL APPORTE OU SALARIE OCCUPE DANS LES ETABLISSEMENTS AUX 31 MARS, 30 JUIN, 30 SEPTEMBRE ET 31 DECEMBRE 1971

Personnel assujetti à la sécurité sociale pour employés (y compris les chefs d'établissement liés par un contrat d'emploi et les apprentis-employés)				Personnel assujetti à la sécurité sociale pour ouvriers (y compris les apprentis-ouvriers)			
Date	Hommes	Femmes	Total	Date	Hommes	Femmes	Total
31. 3.1971	1 524	518	2 042	31. 3.1971	5 782	744	6 526
30. 6.1971	1 525	516	2 041	30. 6.1971	5 907	775	6 682
30. 9.1971	1 516	517	2 033	30. 9.1971	5 819	774	6 593
31.12.1971	1 491	513	2 004	31.12.1971	5 750	767	6 517

Nombre d'heures de travail réellement effectuées en 1971 par les ouvriers et les apprentis-ouvriers : 13 586 889 heures

REPARTITION PAR PROVINCE DU PERSONNEL OCCUPE AU 30 SEPTEMBRE 1971

Provinces	Employés			Ouvriers		
	Hommes	Femmes	Total	Hommes	Femmes	Total
Anvers et Limbourg	190	49	239	1 186	39	1 225
Brabant	620	243	863	1 694	432	2 126
Hainaut	81	19	100	287	24	311
Liège	143	55	198	580	109	689
Luxembourg et Namur	124	52	176	399	84	483
Flandre orientale	241	67	308	1 030	67	1 097
Flandre occidentale	117	32	149	643	19	662
Le Royaume	1 516	517	2 033	5 819	774	6 593

## DEPENSES DE PERSONNEL

Spécification	Valeur (en 1 000 F)
Appointements bruts payés au personnel assujéti à la sécurité sociale pour employés	464 018
Salaires bruts payés au personnel assujéti à la sécurité sociale pour ouvriers	1 008 484
Cotisations à la sécurité sociale à charge des employeurs pour :	
- le personnel assujéti à la sécurité sociale pour employés	89 603
- le personnel assujéti à la sécurité sociale pour ouvriers	358 039
Primes d'assurance contre les accidents de travail	53 271
Autres dépenses de personnel	91 555
<b>Total</b>	<b>2 064 970</b>

## MATIERES ET PRODUITS CONSOMMES

Spécification	Unité	Quantité	Valeur (en 1 000 F) T.V.A. déductible exclue
<b>A. Combustibles et électricité</b>			
Essence et pétrole	hl	138 983	63 721
Huiles combustibles	hl	1 152 659	150 109
Gaz de houille, gaz naturel	m3	8 163	50
Gaz de pétrole liquéfiés	t	802	5 446
Electricité achetée ou reçue par cession	kWh	114 676 082	140 375
Autres	-	-	5 600
<b>Total</b>	-	-	<b>365 301</b>
<b>B. Matières premières</b>			
<b>1. Lait et crème :</b>			
<b>a) des producteurs (détenteurs de vaches laitières) :</b>			
- lait	hl	23 263 580	11 176 754
- crème	t	16 338	686 866
<b>b) d'autres fournisseurs :</b>			
- lait	hl	4 642 538	2 361 912
- crème	t	4 509	235 291
<b>c) des producteurs et autres fournisseurs:</b>			
lait écrémé - lait battu	hl	4 333 206	802 721
<b>2. Autres produits laitiers :</b>			
<b>a) beurre</b>			
	t	6 115	455 720
<b>b) fromages :</b>			
- caillebotte	t	1 017	22 488
- fromages de transformation	t	5 919	389 630
- fromages non affinés	t	1 202	68 435
- fromage de sérum	hl	13 865	13 573
<b>3. Matières auxiliaires :</b>			
- sel	t	1 005	4 579
- matières sucrées	t	5 947	71 746
- produits pour la préparation de fromages	-	-	56 776
<b>4. Autres matières premières et auxiliaires :</b>			
- lait en poudre	t	872	22 697
- poudre de cacao	t	377	14 485
- farine et féculé	t	4 893	43 756
- autres	-	-	131 685
<b>Total</b>	-	-	<b>16 559 114</b>
<b>C. Autres matières</b>			
Eau	hl	20 040 516	8 522
Bouteilles achetées pendant l'année	-	-	59 816
Emballages plastic	-	-	121 674
Emballages et récipients non dénommés ailleurs, à l'exclusion de fûts, casiers et bouteilles	-	-	480 080
Matières de conditionnement	-	-	85 428
Soude caustique, détergents et autres produits chimiques	-	-	42 651
Lubrifiants	kg	243 379	5 797
Matières utilisées pour l'entretien et la réparation	-	-	53 380
Petits outils à main, pneumatiques et autres fournitures non dénommées ailleurs	-	-	18 723
<b>Total</b>	-	-	<b>876 071</b>
<b>Total général</b>	-	-	<b>17 800 486</b>

Valeur totale d'achat (T.V.A. déductible exclue) des marchandises achetées pour être revendues ou cédées telles qu'elles ont été achetées (en 1 000 F) : 1 746 287

## IMPOTS, TAXES ET DEPENSES DIVERSES

Spécification	Valeur (en 1 000 F)
- Montant (non compris la T.V.A. déductible) facturé par des tiers pour l'entretien et la réparation de bâtiments, machines et moyens de transport	248 421
- Montant (non compris la T.V.A. déductible) facturé par des tiers pour le travail à façon effectué pour le compte des établissements	18 028
- Montant de la T.V.A. perçue sur les marchandises et services fournis par les établissements recensés et montant éventuel des timbres fiscaux appliqués sur les factures de vente (taxes de transmission, de luxe, de facture) y compris le montant de la taxe à l'exportation	1 227 024
- Montant de la T.V.A. déductible sur les achats et remboursement effectivement reçu en 1971 des taxes assimilées au timbre grevant les stocks au 31 décembre 1970	1 463 523
- Montant des timbres appliqués sur les licences d'exportation de la taxe de circulation sur les véhicules à moteur, des impôts communaux et provinciaux	31 348
- Montant du précompte immobilier (y compris les additionnels provinciaux et communaux).	23 491
- Frais (non compris la T.V.A. déductible) payés pour le transport effectué par des tiers et facturés indépendamment des factures d'achat	333 863
- Primes d'assurance contre l'incendie, contre le vol d'autos et contre les dommages résultant d'accidents d'automobiles	47 527
- Charges diverses (non compris la T.V.A. déductible) (1)	418 318

## PRODUITS FABRIQUES OU ACHEVES ET LIVRAISONS

Produits	Unité	Produits fabriqués ou achevés dans les établissements pour compte propre et pour des tiers (travail à façon) Quantité	Produits livrés en Belgique et à l'étranger	
			Quantité	Valeur (en 1 000 F) T.V.A. exclue
Lait industriel livré à d'autres établissements	hl	4 329 844	4 320 673	2 187 818
Lait de consommation :				
- pasteurisé : en vrac	hl	892 705	595 227	314 086
en bouteilles	hl	330 760	330 556	221 214
en emballage perdu	hl	141 475	140 455	94 468
- stérilisé en bouteilles et en emballage perdu	hl	4 028 373	3 992 776	2 673 292
- lait avec marque de contrôle (A et AA)	hl	379 007	372 797	324 774
Lait écrémé	hl	4 183 418	4 174 152	838 881
Lait battu	hl	685 586	681 154	183 580
Lait écrémé acidifié artificiellement	hl	71 361	72 153	14 491
Crème de consommation :				
- crème à fouetter	hl	56 480	56 257	317 649
- crème	hl	79 222	77 752	383 494
Beurre	t	64 082	61 686	5 608 519
Fromages :				
- frais	t	14 735	10 700	367 770
- pâte dure	t	15 208	14 984	842 996
- pâte demi-dure	t	1 847	1 848	114 358
- pâte molle	t	929	918	54 542
- fondu	t	9 822	10 164	862 337
- caillebotte	t	1 164	1 162	16 143
- fromage de sérum	hl	8 736 699	8 736 699	9 932
Poudres de lait :				
- poudres de lait entier	t	27 384	26 454	1 214 271
- poudres de lait écrémé et partiellement écrémé	t	103 525	98 780	2 515 481
- poudres de lait battu	t	472	387	6 717
Lait concentré	t	4 249	4 283	71 828
Yoghourt :				
- yoghourt naturel	hl	182 770	182 450	248 642
- autres	hl	82 036	81 882	232 666
Lait chocolaté	hl	233 513	252 525	236 869
Glaces de consommation	hl	35 183	33 968	82 741
Aliments diététiques et spéciaux	-	-	-	320 807
Poudres de sérum	t	8 052	7 529	66 990
Lait écrémé et lait écrémé acidifié artificiellement ristourné aux producteurs	hl	-	120 946	17 369
Autres produits et déchets	-	-	-	796 488
<b>Total</b>	-	-	-	<b>21 241 213</b>

Valeur totale des livraisons (en 1 000 F) : en Belgique (T.V.A. exclue) : 18 117 227

à l'étranger : 3 123 986

(1) Ce poste ne se rapporte pas aux amortissements, aux intérêts, aux loyers et aux impôts.

Spécification	Valeur (en 1 000 F)
Montant des constructions et de l'équipement lourd entrepris par les établissements pour leur usage propre, au moyen de leur propre main-d'oeuvre et en dehors de leur activité courante, T.V.A. exclue	2 557
Indemnités reçues des compagnies d'assurance pour dommages subis par suite d'incendie, vol d'autos et accidents d'automobiles	1 400
Valeur globale des ventes (T.V.A. exclue) de marchandises sorties des établissements sans y avoir subi de transformation	2 243 727
Valeur des subventions reçues	103 038
Autres recettes	377 260

## VALEUR DES STOCKS ET DES PRODUITS EN COURS DE FABRICATION

Spécification	Valeur (en 1 000 F) (1)	
	au 1 <sup>er</sup> janvier 1971	au 31 décembre 1971
A. Stocks :		
Combustibles, matières premières et autres produits à mettre en oeuvre, T.V.A. déductible exclue	340 329	340 307
Produits finis et déchets	487 571	659 273
Marchandises destinées à être revendues telles qu'elles ont été achetées, T.V.A. déductible exclue	53 894	59 553
B. Produits en cours de fabrication et constructions en cours d'exécution	5 920	7 733

## INVESTISSEMENTS

## ETABLISSEMENTS AYANT OCCUPE 20 PERSONNES OU PLUS

(en 1 000 F)

I. Augmentation (T.V.A. déductible exclue)							II. Réduction (T.V.A. exclue)			
Machines, installations et véhicules neufs et usagés	dont véhicules pour les transports à l'extérieur	Construction de bâtiments et d'autres ouvrages	Achats de bâtiments et autres constructions existants et de terrains bâtis et non bâtis		Total	Investissements sociaux	Total général	Vente de terrains et cession de capitaux fixes usagés		
			Total	dont terrains non bâtis				Total	dont terrains non bâtis	
524 308	90 405	113 766	25 878	2 605	663 952	281	664 233	65 343	1 037	

III. Amortissements pour l'ensemble du capital investi	IV. Financement des investissements
Amortissements du matériel et de l'outillage	456 480
Amortissements des bâtiments et autres constructions	97 953
	Financement par les ressources propres des entreprises
	535 843
	Financement par des ressources autres que celles des entreprises
	128 390

(1) Après déduction du montant total des taxes assimilées au timbre grevant les stocks, quelle que soit la date à laquelle le remboursement aura lieu.

## INDUSTRIE DU TRAVAIL DES GRAINS

## ETABLISSEMENTS OCCUPANT 5 OUVRIERS OU PLUS

ANNEE 1971

## REPARTITION DES ETABLISSEMENTS D'APRES LE NOMBRE D'OUVRIERS OCCUPES AU 30 SEPTEMBRE ET NOMBRE D'OUVRIERS ET D'EMPLOYES PAR CLASSE D'IMPORTANCE DES ETABLISSEMENTS

Spécification	5 à 9	10 à 19	20 à 49	50 à 99	100 ou plus	Total
Nombre d'établissements	14	10	12	9	7	52
Nombre d'ouvriers	85	144	414	630	1 207	2 480
Nombre d'employés	37	80	167	223	514	1 021

## PERSONNEL APPOINTE OU SALARIE OCCUPE DANS LES ETABLISSEMENTS AUX 31 MARS, 30 JUIN, 30 SEPTEMBRE ET 31 DECEMBRE 1971

Personnel assujetti à la sécurité sociale pour employés (y compris les chefs d'établissement liés par un contrat d'emploi et les apprentis-employés)				Personnel assujetti à la sécurité sociale pour ouvriers (y compris les apprentis-ouvriers)			
Date	Hommes	Femmes	Total	Date	Hommes	Femmes	Total
31. 3.1971	791	231	1 022	31. 3.1971	2 357	208	2 565
30. 6.1971	785	229	1 014	30. 6.1971	2 327	196	2 523
30. 9.1971	790	231	1 021	30. 9.1971	2 297	183	2 480
31.12.1971	786	231	1 017	31.12.1971	2 288	189	2 477

Nombre d'heures de travail réellement effectuées en 1971 par les ouvriers et les apprentis-ouvriers : 4 997 593 heures

## REPARTITION PAR PROVINCE DU PERSONNEL OCCUPE AU 30 SEPTEMBRE

Provinces	Employés			Ouvriers		
	Hommes	Femmes	Total	Hommes	Femmes	Total
Anvers	176	45	221	388	72	460
Brabant	279	95	374	746	87	833
Flandre orientale	213	69	282	769	14	783
Flandre occidentale	43	6	49	170	3	173
Autres provinces	79	16	95	224	7	231
Le Royaume	790	231	1 021	2 297	183	2 480

## DEPENSES DE PERSONNEL

Spécification	Valeur (en 1 000 F)
Appointements bruts payés au personnel assujetti à la sécurité sociale pour employés	258 887
Salaires bruts payés au personnel assujetti à la sécurité sociale pour ouvriers	372 029
Cotisations à la sécurité sociale à charge des employeurs pour :	
- le personnel assujetti à la sécurité sociale pour employés	44 660
- le personnel assujetti à la sécurité sociale pour ouvriers	130 177
Primes d'assurance contre les accidents de travail	14 671
Autres dépenses de personnel	76 744
Total	897 168



## MATIERES ET PRODUITS CONSOMMES

Spécification	Unité	Quantité	Valeur (en 1 000 F) T.V.A. déductible exclue
<b>A. Combustibles et électricité</b>			
Houille et coke	t	1 515	1 942
Essence et pétrole	hl	17 585	9 371
Huiles combustibles	hl	116 124	25 329
Gaz de houille, gaz naturel	m3	102 828	246
Electricité achetée ou reçue par cession	kWh	108 921 129	109 092
Autres	-	-	35 554
Total	-	-	181 534
<b>B. Matières premières</b>			
Froment	t	835 415	4 715 295
Seigle	t	4 934	24 003
Avoine	t	2 268	11 002
Orge	t	1 639	8 763
Mais	t	258 089	990 599
Brisures de riz	t	6 762	45 035
Farines	t	7 179	53 734
Autres matières premières	-	-	446 821
Total	-	-	6 295 252
<b>C. Autres matières</b>			
Emballages, récipients, etc...	-	-	110 610
Lubrifiants	kg	46 808	1 058
Matières utilisées pour l'entretien et la réparation	-	-	32 260
Petits outils à main, pneumatiques et autres fournitures non dénommées ailleurs	-	-	12 348
Total	-	-	156 276
Total général	-	-	6 633 062

Valeur totale d'achat (T.V.A. déductible exclue) des marchandises achetées en 1971 pour être revendues ou cédées telles qu'elles ont été achetées (en 1 000 F) : 671 036.

## IMPOTS, TAXES ET DEPENSES DIVERSES

Spécification	Valeur (en 1 000 F)
Montant (non compris la T.V.A. déductible) facturé par des tiers pour l'entretien et la réparation de bâtiments, machines et moyens de transport.	71 329
Montant (non compris la T.V.A. déductible) facturé par des tiers pour le travail à façon effectué pour le compte des établissements	6 914
Montant de la T.V.A. perçue sur les marchandises et services fournis par les établissements recensés et montant éventuel des timbres fiscaux appliqués sur les factures de vente (taxes de transmission, de luxe, de facture) y compris le montant de la taxe à l'exportation.	431 592
Montant de la T.V.A. déductible sur les achats et remboursement effectivement reçu en 1971 des taxes assimilées au timbre grevant les stocks au 31 décembre 1970	484 009
Montant des timbres appliqués sur les licences d'exportation, de la taxe de circulation sur les véhicules à moteur, des impôts communaux et provinciaux	13 833
Montant du précompte immobilier (y compris les additionnels provinciaux et communaux)	15 956
Frais (non compris la T.V.A. déductible) payés pour le transport effectué par des tiers et facturés indépendamment des factures d'achat	75 775
Primes d'assurance contre l'incendie, contre le vol d'autos et contre les dommages résultant d'accidents d'automobiles	26 027
Charges diverses (non compris la T.V.A. déductible) (1)	201 670

(1) Ce poste ne se rapporte pas aux amortissements, aux intérêts, aux loyers et aux impôts.

## PRODUCTION, LIVRAISONS ET STOCKS

Produits	Unité	Produits fabriqués dans les établissements pour compte propre et pour compte de tiers (travail à façon) Quantité	Produits livrés en Belgique et à l'étranger		Quantité en stock au 31 décembre 1971
			Quantité	Valeur (en 1 000 F) T.V.A. exclue	
Meuneries :					
Farine de froment, gruaux et semoules	t	620 593	576 722	4 592 405	23 505
Farine de seigle	t	4 111	4 021	27 820	393
Autres produits des meuneries	-	-	-	29 222	-
Sous-produits des meuneries	t	193 998	179 376	685 692	4 684
Produits des mairies	-	-	-	318 178	-
Produits des amidonneries de maïs-glucoseries	-	-	-	1 198 737	-
Produits des rizeries	-	-	-	530 618	-
Autres produits	-	-	-	100 008	-
Déchets	-	-	-	78 269	-
Total	-	-	-	7 560 949	-

Valeur totale des livraisons (en 1 000 F) : en Belgique T.V.A. exclue : 6 145 418  
à l'étranger : 1 415 531

Spécification	Valeur (en 1 000 F)
-Valeur totale des ventes(T.V.A. exclue)de marchandises sorties des établissements sans y avoir subi de transformation	812 255
-Valeur des produits cédés à d'autres divisions des établissements ou à d'autres établissements des entreprises	507 444
-Valeur des subventions reçues	69 607
-Recettes diverses	151 407

## VALEUR DES STOCKS ET DES PRODUITS EN COURS DE FABRICATION

Spécification	Valeur (en 1 000 F) (1)	
	au 1er janvier	au 31 décembre
Stocks :		
- Combustibles, matières premières et autres produits à mettre en oeuvre, T.V.A. déductible exclue	762 041	866 295
- Produits finis et déchets	278 490	306 552
- Marchandises destinées à être revendues telles qu'elles ont été achetées, T.V.A. déductible exclue	111 128	122 829
Produits en cours de fabrication et constructions en cours d'exécution	68 557	44 094

(1) Après déduction du montant total des taxes assimilées au timbre grevant les stocks, quelle que soit la date à laquelle le remboursement aura lieu.

## INVESTISSEMENTS

ETABLISSEMENTS AYANT OCCUPE 20 PERSONNES OU PLUS

(en 1 000 F)

I. Augmentation (T.V.A. déductible exclue)				II. Réduction (T.V.A. exclue)	III. Amortissements pour l'ensemble du capital investi		
Machines, installations et véhicules, neufs et usagés		Construction de bâtiments et d'autres ouvrages	Achats de bâtiments et autres constructions existants et de terrains bâtis et non bâtis	Total général	Vente de terrains et cession de capitaux fixes usagés	Amortissements du matériel et de l'outillage	Amortissements des bâtiments et autres constructions
Total	dont véhicules pour les transports à l'extérieur						
184 104	26 205	21 545	2 763 (1)	208 412	51 738	164 534	41 874

(1) Y compris les investissements sociaux.

## INDUSTRIE DES PATES ALIMENTAIRES

ANNEE 1971

NOMBRE D'ETABLISSEMENTS : 3

PERSONNEL APPOINTE OU SALARIE OCCUPE DANS LES ETABLISSEMENTS AUX 31 MARS, 30 JUIN, 30 SEPTEMBRE ET 31 DECEMBRE

Personnel assujetti à la sécurité sociale pour employés (y compris les chefs d'établissement liés par un contrat d'emploi et les apprentis-employés)				Personnel assujetti à la sécurité sociale pour ouvriers (y compris les apprentis-ouvriers)			
Date	Hommes	Femmes	Total	Date	Hommes	Femmes	Total
31.3.1971	84	31	115	31.3.1971	132	84	216
30.6.1971	81	31	112	30.6.1971	128	83	211
30.9.1971	80	32	112	30.9.1971	140	85	225
31.12.1971	85	35	120	31.12.1971	138	90	228

Nombre d'heures de travail réellement effectuées par les ouvriers et les apprentis-ouvriers; 420 010 heures

## DEPENSES DE PERSONNEL

Spécification	Valeur (en 1 000F)
Appointements bruts payés au personnel assujetti à la sécurité sociale pour employés	28 329
Salaires bruts payés au personnel assujetti à la sécurité sociale pour ouvriers	29 369
Cotisations à la sécurité sociale à charge des employeurs pour :	
le personnel assujetti à la sécurité sociale pour employés	4 976
le personnel assujetti à la sécurité sociale pour ouvriers	11 268
Primes d'assurance contre les accidents de travail	1 144
Autres dépenses de personnel	3 764
Total	78 850

## IMPOTS, TAXES ET DEPENSES DIVERSES

Spécification	Valeur (en 1 000F)
Montant (non compris la T.V.A. déductible) facturé par des tiers pour l'entretien et la réparation de bâtiments, machines et moyens de transport	8 002
Montant de la T.V.A. perçue sur les marchandises et services fournis par les établissements et montant éventuel des timbres fiscaux appliqués sur les factures de vente (taxes de transmission, de luxe, de facture) y compris le montant de la taxe à l'exportation	16 304
Montant de la T.V.A. déductible sur les achats et remboursement effectivement reçu en 1971 des taxes assimilées au timbre grevant les stocks au 31 décembre 1970	21 875
Charges diverses (non compris la T.V.A. déductible) (1)	17 995

(1) Ce poste ne se rapporte pas aux amortissements, aux intérêts, aux loyers et aux impôts.

## MATIERES ET PRODUITS CONSOMMES

Spécification	Unité	Quantité	Valeur (en 1 000F) T.V.A. déductible exclue
A. Combustibles et électricité			
Combustibles	-	-	3 000
Courant électrique acheté ou reçu par cession	kWh	3 801 174	4 114
Total	-	-	7 114
B. Matières premières			
Farine de blé dur et semoule	t	17 353	155 903
Autres matières premières	-	-	16 558
Total	-	-	172 461
C. Autres matières	-	-	35 167
Total général	-	-	214 742

## PRODUCTION, VALEUR DES LIVRAISONS ET STOCKS

Produits finis	Unité	Produits fabriqués ou achevés pour compte propre et à façon pour des tiers Quantité	Quantité en stock au 31 décembre
Pâtes alimentaires et autres produits	t	17 933	1 452

Livraisons (en 1 000 F) (T.V.A. déductible exclue) : en Belgique : 267 662 (1)  
à l'étranger : 60 457

## VALEUR DES STOCKS ET DES PRODUITS EN COURS DE FABRICATION

Spécification	Valeur (en 1 000 F) (2)	
	au 1er janvier	au 31 décembre
Combustibles, matières premières et autres produits à mettre en oeuvre, produits finis et produits en cours de fabrication (T.V.A. déductible exclue)	34 629	31 219

(1) Y compris les autres recettes.

(2) Après déduction du montant total des taxes assimilées au timbre grevant les stocks, quelle que soit la date à laquelle le remboursement aura lieu.

## FABRIQUES DE CHICOREE

ETABLISSEMENTS OCCUPANT 5 OUVRIERS OU PLUS

NOMBRE D'ETABLISSEMENTS : 4

ANNEE 1971

PERSONNEL APPOINTE OU SALARIE OCCUPE DANS LES ETABLISSEMENTS AUX 31 MARS, 30 JUIN, 30 SEPTEMBRE ET 31 DECEMBRE 1971

Personnel assujetti à la sécurité sociale pour employés (y compris les chefs d'établissement liés par un contrat d'emploi et les apprentis-employés)				Personnel assujetti à la sécurité sociale pour ouvriers (y compris les apprentis-ouvriers)			
Date	Hommes	Femmes	Total	Date	Hommes	Femmes	Total
31. 3.1971	60	21	81	31. 3.1971	73	44	117
30. 6.1971	59	21	80	30. 6.1971	74	43	117
30. 9.1971	57	20	77	30. 9.1971	74	44	118
31.12.1971	55	19	74	31.12.1971	75	46	121

Nombre d'heures de travail réellement effectuées en 1971 par les ouvriers et les apprentis-ouvriers : 225 179 heures

## DEPENSES DE PERSONNEL

Spécification	Valeur (en 1 000 F)
Appointements bruts payés au personnel assujetti à la sécurité sociale pour employés	20 120
Salaires bruts payés au personnel assujetti à la sécurité sociale pour ouvriers	15 387
Cotisations à la sécurité sociale à charge des employeurs pour :	
- le personnel assujetti à la sécurité sociale pour employés	3 300
- le personnel assujetti à la sécurité sociale pour ouvriers	6 192
Autres dépenses de personnel	2 699
Total	47 698

## MATIERES CONSOMMEES

Spécification	Unité	Quantité	Valeur (en 1 000 F) T.V.A. déductible exclue
<b>A. Combustibles et électricité</b>			
Houille et coke	t	248	361
Huiles combustibles, essence et pétrole	hl	6 833	1 809
Courant électrique	kWh	596 662	1 027
Autres	-	-	7
Total	-	-	3 204
<b>B. Matières premières</b>			
Cossettes de chicorée séchées	t	12 268	89 501
Huile de torréfaction	hl	1 073	1 762
Total	-	-	91 263
<b>C. Autres matières (1)</b>			
Total général	-	-	43 049
Total général	-	-	137 516

(1) Y compris la valeur totale d'achat des marchandises achetées pour être revendues ou cédées telles qu'elles ont été achetées.

## IMPOTS, TAXES ET DEPENSES DIVERSES

Spécification	Valeur (en 1 000 F)
- Montant (non compris la T.V.A. déductible) facturé par des tiers pour l'entretien et la réparation de bâtiments, machines et moyens de transports.	1 696
- Montant de la T.V.A. perçue sur les marchandises et services fournis par les établissements recensés et montant éventuel des timbres fiscaux appliqués sur les factures de vente (taxes de transmission, de luxe, de facture) y compris le montant de la taxe à l'exportation.	12 820
- Montant de la T.V.A. déductible sur les achats et remboursement effectivement reçu en 1971 des taxes assimilées au timbre grevant les stocks au 31 décembre 1970.	14 346
- Montant des timbres appliqués sur les licences d'exportation, de la taxe de circulation sur les véhicules à moteur, des impôts communaux et provinciaux.	335
- Montant du précompte immobilier (y compris les additionnels provinciaux et communaux)	539
- Frais (non compris la T.V.A. déductible) payés pour le transport effectué par des tiers et facturés indépendamment des factures d'achat.	2 500
- Primes d'assurance contre l'incendie, contre le vol d'autos et contre les dommages résultant d'accidents d'automobiles.	965
- Charges diverses (non compris la T.V.A. déductible) (1)	29 140

## PRODUCTION ET LIVRAISONS

Produits finis	Produits fabriqués ou achevés pour compte propre et à façon pour des tiers Quantité (t) (2)	Livraisons en Belgique et à l'étranger (3)	
		Quantité (t)	Valeur (en 1 000 F) (T.V.A. exclue)
Chicorée en grains	8 317	7 727	141 307
Chicorée fine et autres variétés de chicorée	2 239	2 062	45 241
Total	10 556	9 789	186 548

Valeur des livraisons en Belgique T.V.A. exclue (en 1 000 F) : 167 236

Valeur des livraisons à l'étranger (en 1 000 F) : 19 312

Autres recettes T.V.A. exclue (en 1 000 F) : 38 895

## VALEUR DES STOCKS

Spécification	Valeur (en 1 000 F)	
	au 1er janvier (4)	au 31 décembre
Combustibles, matières premières et autres produits à mettre en oeuvre (T.V.A. déductible exclue)	35 604	48 190
Produits finis	6 109	13 308

(1) Ce poste ne se rapporte pas aux amortissements, aux intérêts, aux loyers et aux impôts.

(2) Y compris les quantités distribuées comme échantillons.

(3) Non compris les quantités distribuées comme échantillons.

(4) Après déduction du montant total des taxes assimilées au timbre grevant les stocks, quelle que soit la date à laquelle le remboursement aura lieu.

INDUSTRIE DES HUILES VEGETALES ET ANIMALES  
 ETABLISSEMENTS OCCUPANT 10 OUVRIERS OU PLUS  
 ANNEE 1971

REPARTITION DES ETABLISSEMENTS D'APRES LE NOMBRE D'OUVRIERS OCCUPES AU 30 SEPTEMBRE ET NOMBRE D'OUVRIERS ET D'EMPLOYES  
 PAR CLASSE D'IMPORTANCE DES ETABLISSEMENTS

Spécification	Moins de 49	50 ou plus	Total
Nombre d'établissements	4	4	8
Nombre d'ouvriers	94	918	1 012 (1)
Nombre d'employés	30	373	403

PERSONNEL APPOINTÉ OU SALARIÉ OCCUPE DANS LES ETABLISSEMENTS AUX 31 MARS, 30 JUIN, 30 SEPTEMBRE ET 31 DECEMBRE 1971

Personnel assujéti à la sécurité sociale pour employés (y compris les chefs d'établissement liés par un contrat d'emploi et les apprentis-employés)				Personnel assujéti à la sécurité sociale pour ouvriers (y compris les apprentis-ouvriers)			
Date	Hommes	Femmes	Total	Date	Hommes	Femmes	Total
31. 3.1971	311	148	459	31. 3.1971	1 054	73	1 127
30. 6.1971	307	141	448	30. 6.1971	975	61	1 036
30. 9.1971	275	128	403	30. 9.1971	943	69	1 012
31.12.1971	269	124	393	31.12.1971	908	64	972

Nombre d'heures de travail réellement effectuées en 1971 par les ouvriers et les apprentis-ouvriers : 2 216 649

DEPENSES DE PERSONNEL

Spécification	Valeur (en 1 000 F)
Appointements bruts payés au personnel assujéti à la sécurité sociale pour employés	110 418
Salaires bruts payés au personnel assujéti à la sécurité sociale pour ouvriers	201 409
Cotisations à la sécurité sociale à charge des employeurs pour :	
- le personnel assujéti à la sécurité sociale pour employés	24 845
- le personnel assujéti à la sécurité sociale pour ouvriers	66 532
Primes d'assurance contre les accidents de travail	6 859
Autres dépenses de personnel	27 863
Total	437 926

(1) Concerne en ordre principal les provinces de Flandre occidentale, d'Anvers, de Flandre orientale.



## MATIERES ET PRODUITS CONSOMMES

Spécification	Unité	Quantité	Valeur (en 1 000 F) T.V.A. déductible exclue
<b>A. Combustibles et électricité</b>			
Huiles combustibles	hl	414 295	43 648
Electricité achetée ou reçue par cession	kWh	30 583 360	30 130
Autres	-	-	9 762
<b>Total</b>	-	-	83 535
<b>B. Matières premières</b>			
<b>I. Graines et fruits oléagineux :</b>			
Graines de lin	t	34 820	194 848
Autres graines et fruits oléagineux	t	364 987	2 346 421
<b>II. Huiles et graisses brutes :</b>			
a) végétales :			
arachide	t	25 355	565 761
coco	t	17 059	284 408
palme	t	23 318	314 835
maïs	t	25 030	477 728
soya	t	27 641	403 715
tournesol	t	31 557	616 543
autres	t	17 236	325 562
b) animales :			
animaux marins	t	24 279	297 022
autres graisses animales	t	38 223	423 420
<b>C. Autres matières premières (1)</b>			
<b>Total</b>	-	-	541 162
<b>D. Autres matières</b>			
Emballages, récipients, etc...	-	-	147 997
Lubrifiants	kg	29 069	586
Matières utilisées pour l'entretien et la réparation	-	-	17 259
Petits outils à main, pneumatiques et autres fournitures non dénommées ailleurs	-	-	4 997
<b>Total</b>	-	-	170 839
<b>Total général</b>	-	-	7 045 799

## IMPOTS, TAXES ET DEPENSES DIVERSES

Spécification	Valeur (en 1 000 F)
Montant (non compris la T.V.A. déductible) facturé par des tiers pour l'entretien et la réparation de bâtiments, machines et moyens de transport et pour le travail à façon effectué pour le compte des établissements	41 975
Montant de la T.V.A. perçue sur les marchandises et services fournis par les établissements recensés et montant éventuel des timbres fiscaux appliqués sur les factures de vente (taxes de transmission, de luxe, de facture) y compris le montant de la taxe à l'exportation	245 713
Montant de la T.V.A. déductible sur les achats et remboursement effectivement reçu en 1971 des taxes assimilées aux timbres grevant les stocks au 31 décembre 1970	460 468
Montant des timbres appliqués sur les licences d'exportation de la taxe de circulation sur les véhicules à moteur, des impôts communaux et provinciaux	2 808
Montant du précompte immobilier (y compris les additionnels provinciaux et communaux)	2 801
Frais payés (non compris la T.V.A. déductible) pour le transport effectué par des tiers et facturés indépendamment des factures d'achat	8 468
Charges diverses (non compris la T.V.A. déductible) (2)	165 789

(1) Y compris la valeur totale d'achat (non compris la T.V.A. déductible) des marchandises achetées en 1971 pour être revendues telles qu'elles ont été achetées.

(2) Ce poste ne se rapporte pas aux amortissements, aux intérêts, aux loyers et aux impôts.

## LIVRAISONS

Spécification	Livraisons en Belgique et à l'étranger	
	Quantité (en tonnes)	Valeur (en 1 000 F) T.V.A. exclue
I. Huiles et graisses végétales brutes	28 532	394 736
II. Huiles et graisses raffinées :		
a) végétales :		
coco	8 199	126 674
arachide	16 413	469 805
soya	39 723	733 181
maïs	11 880	339 930
palme	5 188	86 949
tournesol	21 430	474 374
autres	11 493	211 402
b) animales	17 818	271 612
III. Huiles et graisses hydrogénées ou durcies		
a) végétales :		
arachide	9 206	267 422
coco	3 788	75 321
autres	6 533	129 969
b) animales	5 257	79 308
IV. Acid-oils	11 543	99 943
V. Tourteaux, farines d'extraction, schilfers et schroots	301 908	1 637 020
VI. Divers (1)	-	586 332
Total	-	5 983 978

Valeur des livraisons (en 1 000 F) : en Belgique (T.V.A. exclue) : 3 324 300  
à l'étranger : 2 659 678

Montant facturé à d'autres établissements pour travaux et services que vous leur avez rendu (en 1 000 F) : 15 354  
(T.V.A. exclue)

Valeur des cessions (en 1 000 F) : 2 132 323

Autres recettes (T.V.A. exclue) (en 1 000 F) : 24 957

## VALEUR DES STOCKS

Spécification	Valeur (en 1 000 F) (3)	
	au 1er janvier	au 31 décembre
Combustibles, matières premières et autres produits à mettre en oeuvre (T.V.A. déductible exclue)	400 160	472 560
Produits finis (2)	111 142	128 519

(1) Y compris la valeur globale des ventes (T.V.A. exclue) de marchandises sorties des établissements sans y avoir subi de transformation.

(2) Y compris les marchandises achetées pour être revendues telles quelles.

(3) Après déduction du montant total des taxes assimilées au timbre grevant les stocks, quelle que soit la date à laquelle le remboursement aura lieu.

## INDUSTRIE DE LA MARGARINE

ANNEE 1971

ETABLISSEMENTS OCCUPANT 20 OUVRIERS OU PLUS

NOMBRE D'ETABLISSEMENTS : 5

PERSONNEL APPOINTE OU SALARIE OCCUPE DANS LES ETABLISSEMENTS AUX 31 MARS, 30 JUIN, 30 SEPTEMBRE ET 31 DECEMBRE 1971

Personnel assujetti à la sécurité sociale pour employés (y compris les chefs d'établissement liés par un contrat d'emploi et les apprentis-employés)				Personnel assujetti à la sécurité sociale pour ouvriers (y compris les apprentis-ouvriers)			
Date	Hommes	Femmes	Total	Date	Hommes	Femmes	Total
31. 3.1971	853	215	1 068	31. 3.1971	609	168	777
30. 6.1971	843	215	1 058	30. 6.1971	645	209	854
30. 9.1971	843	227	1 070	30. 9.1971	698	223	921
31.12.1971	838	218	1 056	31.12.1971	654	170	824

Nombre d'heures de travail réellement effectuées en 1971 par les ouvriers et les apprentis-ouvriers : 1 488 685

## DEPENSES DE PERSONNEL

Spécification	Valeur (en 1 000 F)
Appointements bruts payés au personnel assujetti à la sécurité sociale pour employés	287 026
Salaires bruts payés au personnel assujetti à la sécurité sociale pour ouvriers	139 916
Cotisations à la sécurité sociale à charge des employeurs pour :	
- le personnel assujetti à la sécurité sociale pour employés	62 426
- le personnel assujetti à la sécurité sociale pour ouvriers	46 507
Autres dépenses de personnel	68 420
Total	604 295

## MATIERES ET PRODUITS CONSOMMES

Spécification	Unité	Quantité	Valeur (en 1 000 F) (T.V.A. déductible exclue)
<b>A. Combustibles et électricité</b>			
Huiles combustibles	hl	26 824	2 948
Electricité achetée ou reçue par cession	kWh	10 273 072	9 683
Autres	-	-	836
Total	-	-	13 467
<b>B. Matières premières</b>			
<b>I. Huiles et graisses raffinées :</b>			
Palme et palmiste	t	11 011	200 782
Coco	t	10 516	216 167
Soya	t	7 106	116 257
Sésame	t	2 432	76 841
Tournesol	t	6 809	153 504
Maïs	t	6 839	145 799
Graisse de boeuf	t	9 385	139 347
Autres huiles et graisses raffinées	t	13 918	263 860

## MATIERES ET PRODUITS CONSOMMES (suite)

Spécification	Unite	Quantité	Valeur (en 1 000 F) (T.V.A. déductible exclue)
<b>II. Huiles et graisses hydrogénées :</b>			
Arachide	t	1 034	28 477
Palme	t	5 904	109 972
Coco	t	1 222	22 535
Maïs	t	3 827	86 575
Autres huiles et graisses hydrogénées	t	36 385	606 893
<b>Total I + II</b>	-	-	<b>2 167 009</b>
<b>C. Autres matières premières</b>			
Sel	t	1 157	1 917
Lécithine	t	478	6 272
Fécule et similaires	t	319	3 049
Divers	-	-	65 733
<b>Total</b>	-	-	<b>76 971</b>
<b>D. Autres matières</b>			
Emballages, récipients, etc...	-	-	320 429
Lubrifiants	t	13	226
Matières utilisées pour l'entretien et la réparation, petits outils à main, pneumatiques et autres fournitures n.d.a.	-	-	27 765
<b>Total</b>	-	-	<b>348 420</b>
<b>Total général</b>	-	-	<b>2 605 867</b>

Valeur totale d'achat (T.V.A. déductible exclue) des marchandises achetées pour être revendues ou cédées telles qu'elles ont été achetées (en 1 000 F) : 21 135

## IMPOTS, TAXES ET DEPENSES DIVERSES

Spécification	Valeur (en 1 000 F)
Montant (non compris la T.V.A. déductible) facturé par des tiers pour l'entretien et la réparation de bâtiments, machines et moyens de transport et pour le travail à façon effectué pour le compte des établissements	18 546
Montant de la T.V.A. perçue sur les marchandises et services fournis par les établissements recensés et montant éventuel des timbres fiscaux appliqués sur les factures de vente (taxes de transmission, de luxe, de facture) y compris le montant de la taxe à l'exportation	255 815
Montant de la T.V.A. déductible sur les achats et remboursement effectivement reçu en 1971 des taxes assimilées aux timbres grevant les stocks au 31 décembre 1970	248 712
Montant des timbres appliqués sur les licences d'exportation, de la taxe de circulation sur les véhicules à moteur, des impôts communaux et provinciaux	1 061
Montant du précompte immobilier (y compris les additionnels provinciaux et communaux)	2 227
Primes d'assurance contre l'incendie, contre le vol d'autos et contre les dommages résultant d'accidents d'automobiles	1 824
Charges diverses (non compris la T.V.A. déductible) (1)	438 164

(1) Ce poste ne se rapporte pas aux amortissements, aux intérêts, aux loyers et aux impôts.

**PRODUITS FABRIQUES OU ACHEVES ET LIVRAISONS**

Produits	Unité	Produits fabriqués ou achevés dans les établissements pour compte propre et pour des tiers (travail à façon) Quantité	Produits livrés en Belgique et à l'étranger	
			Quantité	Valeur (en 1 000 F) (T.V.A. exclue)
Margarine	t	139 834	139 520	3 973 520
Autres produits et déchets	-	-	-	45 239
<b>Total</b>	-	-	-	<b>4 018 759</b>

Valeur totale des livraisons (en 1 000 F) (T.V.A. exclue) : en Belgique : 3 778 155  
à l'étranger: 240 604

Autres recettes (en 1 000 F) : 59 697

Valeur des ventes (T.V.A. exclue) de marchandises sorties des établissements sans y avoir subi de transformation (en 1 000 F) : 24 131

**VALEUR DES STOCKS**

Spécification	Valeur (en 1 000 F) (1)	
	au 1er janvier 1971	au 31 décembre 1971
Combustibles, matières premières et autres produits à mettre en oeuvre (T.V.A. déductible exclue)	89 244	98 214
Produits finis	38 537	52 607

(1) Après déduction du montant total des taxes assimilées au timbre grevant les stocks, quelle que soit la date à laquelle le remboursement aura lieu.

STATISTIQUE ANNUELLE DES INVESTISSEMENTS DANS LES INDUSTRIES DES HUILES VEGETALES  
ET ANIMALES ET DE LA MARGARINE

Etablissements ayant occupé 20 personnes ou plus

Année 1971

Spécification	Valeur (en 1 000 F)
Augmentation du capital investi (T.V.A. déductible exclue)	243 947
Réduction du capital investi (T.V.A. exclue)	72 929
Amortissements pour l'ensemble du capital investi :	
- amortissements du matériel et de l'outillage	162 371
- amortissements des bâtiments et autres constructions	25 002

INDUSTRIE DU SCIAGE DU BOIS, DE LA FABRICATION DES FIBRES ET DE LA LAINE DE BOIS,  
DU DEROULAGE ET DU TRANCHAGE DU BOIS

ANNEE 1971

ETABLISSEMENTS OCCUPANT 5 OUVRIERS OU PLUS

REPARTITION DES ETABLISSEMENTS D'APRES LE NOMBRE D'OUVRIERS OCCUPES AU 30 SEPTEMBRE ET NOMBRE D'OUVRIERS ET D'EMPLOYES PAR  
CLASSE D'IMPORTANCE DES ETABLISSEMENTS

Spécification	5 à 9	10 à 19	20 à 49	50 ou plus	Total
Nombre d'établissements	73	68	48	12	201
Nombre d'ouvriers	498	912	1 396	916	3 722
Nombre d'employés	71	92	204	142	509

PERSONNEL APPOINTÉ OU SALARIÉ OCCUPE DANS LES ETABLISSEMENTS AUX 31 MARS, 30 JUIN, 30 SEPTEMBRE ET 31 DECEMBRE 1971

Personnel assujéti à la sécurité sociale pour employés (y compris les chefs d'établissement liés par un contrat d'emploi et les apprentis-employés)				Personnel assujéti à la sécurité sociale pour ouvriers (y compris les apprentis-ouvriers)			
Date	Hommes	Femmes	Total	Date	Hommes	Femmes	Total
31. 3.1971	371	139	510	31. 3.1971	3 415	195	3 610
30. 6.1971	364	140	504	30. 6.1971	3 491	201	3 692
30. 9.1971	370	139	509	30. 9.1971	3 503	219	3 722
31.12.1971	362	140	502	31.12.1971	3 458	200	3 658

Nombre d'heures de travail réellement effectuées en 1971 par les ouvriers et les apprentis-ouvriers : 6 888 451

REPARTITION PAR PROVINCE DU PERSONNEL OCCUPE AU 30 SEPTEMBRE 1971

Provinces	Nombre de déclarants	Employés	Ouvriers
Anvers	22	101	646
Brabant	12	27	267
Hainaut	11	87	329
Liège	37	47	444
Limbourg	20	52	365
Luxembourg	37	39	538
Namur	24	50	389
Flandre orientale	24	41	504
Flandre occidentale	14	55	240
Le Royaume	201	509	3 722

DEPENSES DE PERSONNEL

Spécification	Valeur (en 1 000 F)
Appointements bruts payés au personnel assujéti à la sécurité sociale pour employés	103 282
Salaires bruts payés au personnel assujéti à la sécurité sociale pour ouvriers	446 735
Cotisations à la sécurité sociale à charge des employeurs pour :	
- le personnel assujéti à la sécurité sociale pour employés	22 338
- le personnel assujéti à la sécurité sociale pour ouvriers	171 349
Primes d'assurance contre les accidents de travail	27 258
Autres dépenses de personnel	30 912
Total	801 874

## MATIERES CONSOMMEES

Spécification	Unité	Quantité	Valeur (en 1 000 F) T.V.A. déductible exclue
<b>A. Combustibles et électricité</b>			
Houille et coke	t	114	249
Essence et pétrole	hl	16 290	13 738
Huiles combustibles	hl	130 045	26 249
Gaz de pétrole liquéfié	t	1 027	812
Electricité achetée ou reçue par cession et produite dans les établissements	kWh	27 943 756	42 714
Autres	-	-	388
Total	-	-	84 150
<b>B. Matières premières</b>			
Grumes sciées pendant l'année pour compte propre :			
1. Essences indigènes :			
a. résineux :			
- pin sylvestre	m3	122 734	144 319
- épicéa	m3	328 072	392 727
- autres	m3	72 242	59 817
b. feuillus :			
- chêne	m3	185 362	223 539
- hêtre	m3	93 755	88 014
- peuplier	m3	70 658	57 360
- autres	m3	24 168	22 102
2. Essences tropicales	m3	38 384	111 083
3. Autres essences importées	m3	124 220	212 959
Grumes déroulées et tranchées pendant l'année (travail à façon non compris)			
1. Essences indigènes	m3	11 183	19 934
2. Essences tropicales et autres essences importées	m3	43 873	210 767
<b>C. Volume et valeur d'achat des grumes achetées pendant l'année pour être revendues telles quelles</b>			
<b>D. Volume et valeur d'achat des bois sciés achetés pendant l'année pour être revendus tels quels</b>			
<b>E. Quantité et valeur d'achat des bois déroulés et tranchés achetés pendant l'année pour être revendus tels quels</b>			
<b>F. Autres articles achetés pendant l'année pour être revendus tels quels (par ex. : triplex, bois pour pâtes à papier, bois de mines, etc...) et bois utilisés pour la fabrication de fibres et de laine de bois (travail à façon non compris)</b>			
<b>G. Autres matières</b>			
Lubrifiants	kg	157 482	3 659
Produits chimiques (utilisés par ex. pour la préservation du bois)	-	-	4 466
Matières utilisées pour l'entretien et la réparation	-	-	15 887
Scies, petits outils à main, pneumatiques et autres fournitures non dénommées ailleurs	-	-	18 339
Total général	-	-	2 870 341



## IMPOTS, TAXES ET DEPENSES DIVERSES

Spécification	Valeur (en 1 000 F)
Montant (non compris la T.V.A. déductible) facturé par des tiers pour l'entretien et la réparation de bâtiments, machines et moyens de transport.	85 567
Montant (non compris la T.V.A. déductible) facturé par des tiers pour le travail à façon effectué pour le compte des établissements.	31 412
Montant de la T.V.A. perçue sur les marchandises et services fournis par les établissements recensés et montant éventuel des timbres fiscaux appliqués sur les factures de vente (taxes de transmission, de luxe, de facture) y compris le montant de la taxe à l'exportation.	573 495
Montant de la T.V.A. déductible sur les achats et remboursement effectivement reçu en 1971 des taxes assimilées au timbre grevant les stocks au 31 décembre 1970	371 281
Montant des timbres appliqués sur les licences d'exportation, de la taxe de circulation sur les véhicules à moteur, des impôts communaux et provinciaux.	10 875
Montant du précompte immobilier (y compris les additionnels provinciaux et communaux).	34 107
Frais (non compris la T.V.A. déductible) payés pour le transport effectué par des tiers et facturés indépendamment des factures d'achat.	101 963
Primes d'assurance contre l'incendie, contre le vol d'autos et contre les dommages résultant d'accidents d'automobiles.	28 131
Charges diverses (non compris la T.V.A. déductible) (1)	104 183

## LIVRAISONS

Spécification	Unité	Livraisons en Belgique et à l'étranger	
		Quantité	Valeur (en 1 000 F) T.V.A. exclue
A. Grumes revendues telles qu'elles ont été achetées	m3	107 069	206 023
B. Bois sciés			
a) résineux : 1. bois de construction	m3	388 125	1 250 601
2. bois industriels et bois pour chemin de fer	m3	45 459	123 394
3. bois d'emballage	m3	53 106	130 971
b) feuillus : 1. bois de menuiserie	m3	157 549	920 360
2. bois industriels	m3	104 619	322 672
3. bois pour chemin de fer	m3	52 544	158 123
4. bois d'emballage	m3	67 135	146 053
C. Bois déroulés et tranchés :			
1. Essences indigènes	m3	8 331	51 311
2. Essences tropicales et autres essences importées	m3	35 066	382 832
D. Autres produits :			
Déchets	-	-	90 637
Autres (par ex. triplex, bois pour pâtes à papier, bois de mines, etc...)	-	-	439 520
Total	-	-	4 222 497

Valeur des constructions entreprises par les établissements, pour leur usage propre, au moyen de leur propre main-d'oeuvre et en dehors de leur activité courante (en 1 000 F) (T.V.A. exclue) : 2 186

Montant facturé par les établissements recensés pour les travaux et services industriels (travail à façon, réparation, entretien, recherches, études) effectués pour le compte d'autres établissements (en 1 000 F) (T.V.A. exclue) : 85 726

Indemnités reçues des compagnies d'assurance pour dommages subis par suite d'incendie des installations, vol d'autos et accidents d'automobiles (en 1 000 F) : 2 279

Montant des ventes de bois sciés achetés pour être revendus tels quels (en 1 000 F) (T.V.A. exclue) : 905 312

Montant des ventes de bois déroulés et tranchés pour être revendus tels quels (en 1 000 F) (T.V.A. exclue) : 58 626

Autres recettes (en 1 000 F) : 1 132

(1) Ce poste ne se rapporte pas aux amortissements, aux intérêts, aux loyers et aux impôts.

## VOLUME DES GRUMES SCIEES PENDANT L'ANNEE POUR COMPTE PROPRE

Spécification	Nombre de m3 de grumes
1. Feuillus	481 878
dont bois sous rails	58 887
2. Résineux	577 717

Volume des grumes sciées à façon par les établissements : 39 926

Volume des grumes déroulées et tranchées à façon par les établissements : 19 973

## VALEUR DES STOCKS, DES MATIERES PREMIERES, DES PRODUITS FINIS, DES DECHETS ET DES CONSTRUCTIONS EN COURS D'EXECUTION

Spécification	Valeur (en 1 000 F) (1)	
	au 1.1.1971	au 31.12.1971
Bois en grumes (T.V.A. déductible exclue)	456 750	415 611
Bois sciés	444 384	541 612
Bois déroulés et tranchés	53 735	69 265
Fibres et laine de bois	2 010	2 135
Marchandises achetées pour être revendues telles quelles (T.V.A. déductible exclue)	82 725	85 954
Combustibles (T.V.A. déductible exclue)	1 979	1 744
Déchets, autres produits et constructions en cours d'exécution	7 281	9 306

(1) Après déduction du montant total des taxes assimilées au timbre grevant les stocks, quelle que soit la date à laquelle le remboursement aura lieu.

INVESTISSEMENTS  
ETABLISSEMENTS AYANT OCCUPE 20 PERSONNES OU PLUS

(en 1 000 F)

I. Augmentation (T.V.A. déductible exclue)						II. Réduction (T.V.A. exclue)
Machines, installations et véhicules, neufs et usagés		Construction de bâtiments et d'autres ouvrages	Achats de bâtiments et autres constructions existants et de terrains bâtis et non bâtis		Total général	Vente de terrains et cession de capitaux fixes usagés
Total	dont véhicules pour les transports à l'extérieur		Total	dont terrains non bâtis		
118 370	26 166	42 353	41 695 (1)	34 741	202 418	17 829

III. Amortissements pour l'ensemble du capital investi		IV. Financement des investissements	
Amortissements du matériel et de l'outillage	102 888	Financement par les ressources propres des entreprises	111 100
Amortissements des bâtiments et autres constructions	20 402	Financement par des ressources autres que celles des entreprises	91 318

(1) Y compris les investissements sociaux.

## INDUSTRIE TRANSFORMATRICE DU BOIS ET DES INDUSTRIES CONNEXES

A.- Meuble, siège, menuiserie, boissellerie et tournerie, cadres et moulures, caisserie et tonnellerie, parquet, contreplaqué et panneaux comprimés

## ETABLISSEMENTS AYANT OCCUPE 5 OUVRIERS OU PLUS

ANNEE 1971

REPARTITION DES ETABLISSEMENTS D'APRES LE NOMBRE D'OUVRIERS OCCUPES AU 30 SEPTEMBRE ET NOMBRE D'OUVRIERS ET D'EMPLOYES PAR CLASSE D'IMPORTANCE DES ETABLISSEMENTS

Spécification	5 à 9	10 à 19	20 à 49	50 à 99	100 à 199	200 ou plus	Total
Nombre d'établissements	258	299	249	107	49	17	979
Nombre d'ouvriers	1 666	4 095	7 780	7 380	6 392	6 630	33 943
Nombre d'employés	150	409	932	967	979	906	4 343

PERSONNEL APPOINTE OU SALARIE OCCUPE DANS LES ETABLISSEMENTS AUX 31 MARS, 30 JUIN, 30 SEPTEMBRE ET 31 DECEMBRE 1971

Personnel assujéti à la sécurité sociale pour employés (y compris les chefs d'établissement liés par un contrat d'emploi et les apprentis-employés)				Personnel assujéti à la sécurité sociale pour ouvriers (y compris les apprentis-ouvriers, mais à l'exclusion des ouvriers à domicile)			
Date	Hommes	Femmes	Total	Date	Hommes	Femmes	Total
31. 3.1971	3 034	1 245	4 279	31. 3.1971	29 966	3 757	33 723
30. 6.1971	3 071	1 254	4 325	30. 6.1971	29 686	3 731	33 417
30. 9.1971	3 078	1 265	4 343	30. 9.1971	30 144	3 799	33 943
31.12.1971	3 076	1 262	4 338	31.12.1971	30 055	3 776	33 831
				Ouvriers à domicile au 31.12.1971	53	43	96

Nombre d'heures de travail réellement effectuées en 1971 par les ouvriers et les apprentis-ouvriers : 63 492 883 heures.

REPARTITION PAR PROVINCE ET PAR ARRONDISSEMENT DU PERSONNEL OCCUPE AU 30 SEPTEMBRE 1971

Provinces et arrondissements	Nombre d'établissements	Employés			Ouvriers (1)		
		Hommes	Femmes	Total	Hommes	Femmes	Total
Anvers	77	306	117	423	3 070	482	3 552
Malines	101	154	77	231	1 912	270	2 182
Turnhout	28	69	30	99	1 051	19	1 070
<i>Province d'Anvers</i>	<i>206</i>	<i>529</i>	<i>224</i>	<i>753</i>	<i>6 033</i>	<i>771</i>	<i>6 804</i>
Bruxelles-Capitale	94	332	127	459	1 827	197	2 024
Bruxelles-communes périphériques et Hal-Vilvorde	71	222	80	302	1 704	164	1 868
Louvain	21	29	21	50	565	79	644
Nivelles	11	29	12	41	186	15	201
<i>Province de Brabant</i>	<i>197</i>	<i>612</i>	<i>240</i>	<i>852</i>	<i>4 282</i>	<i>455</i>	<i>4 737</i>
<i>Province de Hainaut</i>	<i>54</i>	<i>99</i>	<i>61</i>	<i>160</i>	<i>1 127</i>	<i>177</i>	<i>1 304</i>
<i>Province de Liège</i>	<i>43</i>	<i>70</i>	<i>37</i>	<i>107</i>	<i>652</i>	<i>63</i>	<i>715</i>
<i>Province de Limbourg</i>	<i>45</i>	<i>273</i>	<i>101</i>	<i>374</i>	<i>2 055</i>	<i>389</i>	<i>2 444</i>
<i>Province de Luxembourg</i>	<i>18</i>	<i>20</i>	<i>10</i>	<i>30</i>	<i>276</i>	<i>66</i>	<i>342</i>
<i>Province de Namur</i>	<i>12</i>	<i>69</i>	<i>24</i>	<i>93</i>	<i>493</i>	<i>200</i>	<i>693</i>
Alost	54	216	60	276	1 654	135	1 789
Gand	53	140	72	212	1 515	238	1 753
Autres arrondissements	67	97	58	155	1 949	97	2 046
<i>Province de Flandre orientale</i>	<i>174</i>	<i>453</i>	<i>190</i>	<i>643</i>	<i>5 118</i>	<i>470</i>	<i>5 588</i>
Bruges	32	83	43	126	1 619	237	1 856
Courtrai	59	457	148	605	3 256	379	3 635
Roulers	72	241	98	339	2 936	326	3 262
Tielt	33	73	35	108	1 187	101	1 288
Autres arrondissements	34	99	54	153	1 110	165	1 275
<i>Province de Flandre occidentale</i>	<i>230</i>	<i>953</i>	<i>378</i>	<i>1 331</i>	<i>10 108</i>	<i>1 208</i>	<i>11 316</i>
<i>Le Royaume</i>	<i>979</i>	<i>3 078</i>	<i>1 265</i>	<i>4 343</i>	<i>30 144</i>	<i>3 799</i>	<i>33 943</i>

(1) Non compris les ouvriers à domicile.

## DEPENSES DE PERSONNEL

Spécification	Valeur (en 1 000 F)
Appointements bruts payés au personnel assujetti à la sécurité sociale pour employés	960 457
Salaires bruts payés au personnel assujetti à la sécurité sociale pour :	
- ouvriers (non compris les ouvriers à domicile)	4 561 231
- ouvriers à domicile	9 591
Cotisations à la sécurité sociale à charge des employeurs pour :	
- le personnel assujetti à la sécurité sociale pour employés	182 425
- le personnel assujetti à la sécurité sociale pour :	
- ouvriers (non compris les ouvriers à domicile)	1 854 286
- ouvriers à domicile	3 933
Primes d'assurance contre les accidents de travail	183 030
Autres dépenses de personnel	268 385
Total	8 023 338

## MATIERES CONSOMMEES

Spécification	Unité	Quantité	Valeur (en 1 000 F) T.V.A. déductible exclue
<b>A. Combustibles et énergie électrique</b>			
Houille et agglomérés de houille	t	4 631	6 387
Coke	t	320	772
Essence et pétrole	hl	71 572	63 679
Huiles combustibles	hl	766 708	133 476
Gaz de pétrole liquéfié	t	577	2 051
Gaz de houille, gaz naturel	m3	979 032	2 950
Courant électrique acheté ou reçu par cession	kWh	263 290 657	340 260
Autres	-	-	3 070
Total	-	-	552 645
<b>B. Matières premières</b>			
<b>I. Bois en grumes :</b>			
a) indigènes	m3	433 828	428 091
b) étrangers	m3	298 575	337 733
<b>II. Bois sciés :</b>			
a) indigènes	m3	181 571	786 375
b) étrangers	m3	203 032	1 204 371
<b>III. Bois préparés :</b>			
a) placages	m2	39 304 536	784 970
b) contreplaqués	m2	8 087 471	385 866
c) panneaux comprimés	m2	18 085 948	1 007 043
<b>IV. Autres matières premières :</b>			
quincaillerie	-	-	787 587
textiles	-	-	721 451
cuir	-	-	83 954
plastique	-	-	411 129
marbre	-	-	15 145
glaces, verre	-	-	143 577
peintures, vernis, cire, colle, etc...	-	-	922 412
papier, carton, simili cuir	-	-	321 333
déchets de lin	t	249 660	401 488
articles standards (portes, châssis, dossiers, volets)	-	-	1 135 078
divers	-	-	1 044 968
Total	-	-	10 922 571
<b>C. Autres matières</b>			
Emballages, récipients, etc...	-	-	121 378
Lubrifiants	kg	-	11 877
Matières utilisées pour l'entretien et la réparation	-	-	73 523
Petits outils à main, pneumatiques et autres fournitures non dénommées ailleurs	-	-	107 132
Total	-	-	313 910
Total général	-	-	11 789 126

Valeur totale d'achat (T.V.A. déductible exclue) des marchandises achetées en 1971 pour être revendues ou cédées telles qu'elles ont été achetées (en 1 000 F) : 1 317 650

## IMPOTS, TAXES ET DEPENSES DIVERSES

Spécification	Valeur (en 1 000 F)
Montant (non compris la T.V.A. déductible) facturé par des tiers pour l'entretien et la réparation de bâtiments, machines et moyens de transport	498 495
Montant (non compris la T.V.A. déductible) facturé par des tiers pour le travail à façon effectué pour le compte des établissements	362 259
Montant de la T.V.A. perçue sur les marchandises et services fournis par les établissements recensés et montant éventuel des timbres fiscaux appliqués sur les factures de vente (taxes de transmission, de luxe, de facture) y compris le montant de la taxe à l'exportation	2 670 619
Montant de la T.V.A. déductible sur les achats et remboursement effectivement reçu en 1971 des taxes assimilées au timbre grevant les stocks au 31 décembre 1970	2 162 433
Montant des timbres appliqués sur les licences d'exportation, de la taxe de circulation sur les véhicules à moteur, des impôts communaux et provinciaux	42 813
Montant du précompte immobilier (y compris les additionnels provinciaux et communaux)	41 189
Frais (non compris la T.V.A. déductible) payés pour le transport effectué par des tiers et facturés indépendamment des factures d'achat	379 839
Primes d'assurance contre l'incendie, contre le vol d'autos et contre les dommages résultant d'accidents d'automobiles	191 836
Charges diverses (non compris la T.V.A. déductible) (1)	1 447 790

## LIVRAISONS

Spécification	Valeur des produits vendus en Belgique et à l'étranger (en 1 000 F) T.V.A. exclue
Mobilier d'habitation { de cuisine	874 927
{ autre	8 596 753
Méubles de bureau	216 931
Mobiliers en bois pour banques, écoles, laboratoires, bureaux, magasins, églises	501 363
Méubles de jardin, de camping et de plage	30 792
Méubles pour radio	158 680
Cosy-corners, divans, clubs, canapés, fauteuils, y compris carcasses	3 477 619
Sièges en bois courbé, sièges courants, sièges pour théâtres, cinémas, etc...	770 883
Menuiserie de bâtiments (escaliers, rampes, portes, châssis, volets, etc...)	1 704 476
Echelles, brouettes, cercueils	178 024
Boissellerie et tournerie : de ménage, industrielle, de fantaisie et de bureau	344 164
Formes, talons et semelles en bois	19 981
Jouets et jeux	71 652
Manches pour brosses et pinceaux, articles de sport, de gymnastique, d'éducation physique et de pêche	325 426
Cadres et moulures pour cadres	462 059
Caisses, cageots, boîtes, casiers, barils, fûts, tonneaux	751 812
Frises, lames et panneaux parquetés	81 714
Bois de placage et bois déroulé	34 867
Bois contreplaqué (triplex, multiplex, etc...)	727 470
Panneaux comprimés	4 144 250
Divers	1 657 663
Déchets	26 041
Total	25 157 547
dont produits exportés	10 291 378

(1) Ce poste ne se rapporte pas aux amortissements, aux intérêts, aux loyers et aux impôts.

Spécification	Valeur (en 1 000 F)
Montant des constructions et de l'équipement lourd entrepris par les établissements pour leur usage propre, au moyen de leur propre main-d'oeuvre et en dehors de leur activité courante (T.V.A. exclue)	42 582
Montant facturé à des tiers pour travail à façon, réparation, entretien (T.V.A. exclue)	182 178
Indemnités reçues des compagnies d'assurance pour dommages subis par suite d'incendie, vol d'autos et accidents d'automobiles	58 730
Valeur globale des ventes de marchandises sorties des établissements sans y avoir subi de transformation (T.V.A. exclue)	1 225 450
Valeur des cessions	227 352
Autres recettes	63 066

VALEUR DES STOCKS, DES PRODUITS EN COURS DE FABRICATION ET DES CONSTRUCTIONS EN COURS D'EXECUTION

Spécification	Valeur (en 1 000 F) (1)	
	au 1 <sup>er</sup> janvier	au 31 décembre
<b>A. Stocks :</b>		
Combustibles, matières premières et autres produits à mettre en oeuvre (T.V.A. déductible exclue)	1 657 030	1 850 642
Produits finis et déchets	1 212 778	1 455 410
Marchandises destinées à être revendues telles qu'elles ont été achetées (T.V.A. déductible exclue)	276 564	336 444
<b>B. Produits en cours de fabrication et constructions en cours d'exécution :</b>		
Produits en cours de fabrication autres que l'équipement lourd	616 290	708 287
Equipement lourd en cours de fabrication et constructions en cours d'exécution	2 598	14 092

(1) Après déduction du montant total des taxes assimilées au timbre grevant les stocks, quelle que soit la date à laquelle le remboursement aura lieu.

## INVESTISSEMENTS

ETABLISSEMENTS AYANT OCCUPE 20 PERSONNES OU PLUS

(en 1 000 F)

I. Augmentation (T.V.A. déductible exclue)							II. Réduction (T.V.A. exclue)	
Machines, installations et véhicules neufs et usagés		Construction de bâtiments et d'autres ouvrages	Achats de bâtiments et autres constructions existants et de terrains bâtis et non bâtis		Total	Investissements sociaux	Total général	Vente de terrains et cession de capitaux fixes usagés
Total	dont véhicules pour les transports à l'extérieur		Total	dont terrains non bâtis				
866 554	120 348	209 707	65 655	23 372	1 141 916	5 547	1 147 463	73 415

III. Amortissements pour l'ensemble du capital investi		IV. Financement des investissements	
Amortissements du matériel et de l'outillage	706 816	Financement par les ressources propres des entreprises	830 983
Amortissements des bâtiments et autres constructions	150 068	Financement par des ressources autres que celles des entreprises	316 480



## B. BROSSERIE, SABOTERIE, VANNERIE, TRAVAIL DU LIÈGE

## ETABLISSEMENTS OCCUPANT 5 OUVRIERS OU PLUS

ANNEE 1971

REPARTITION DES ETABLISSEMENTS D'APRES LE NOMBRE D'OUVRIERS OCCUPES AU 30 SEPTEMBRE ET NOMBRE D'OUVRIERS ET D'EMPLOYES  
PAR CLASSE D'IMPORTANCE DES ETABLISSEMENTS

Spécification	5 à 9	10 à 19	20 ou plus	Total
Nombre d'établissements	12	13	9	34 (1)
Nombre d'ouvriers	83	167	370	620 (1)
Nombre d'employés	9	25	39	73 (1)

(1) dont brosserie : 21 établissements - 474 ouvriers - 53 employés  
 vannerie : 10 établissements - 115 ouvriers - 17 employés  
 saboterie et travail du liège : 3 établissements - 31 ouvriers - 3 employés

## PERSONNEL APPOINTE OU SALARIE OCCUPE DANS LES ETABLISSEMENTS AUX 31 MARS, 30 JUIN, 30 SEPTEMBRE ET 31 DECEMBRE

Personnel assujetti à la sécurité sociale pour employés (y compris les chefs d'établissement liés par un contrat d'emploi et les apprentis-employés)				Personnel assujetti à la sécurité sociale pour ouvriers (y compris les apprentis-ouvriers, mais à l'exclusion des ouvriers à domicile)			
Date	Hommes	Femmes	Total	Date	Hommes	Femmes	Total
31. 3.1971	39	35	74	31. 3.1971	473	175	648
30. 6.1971	39	35	74	30. 6.1971	450	167	617
30. 9.1971	38	35	73	30. 9.1971	451	169	620
31.12.1971	42	35	77	31.12.1971	} 453	} 171	} 624
				Ouvriers à domicile au 31.12.1971			

Nombre d'heures de travail réellement effectuées par les ouvriers et les apprentis-ouvriers : 1 180 873 heures

dont brosserie : 906 378  
 vannerie : 212 346  
 saboterie et travail du liège : 62 149

## REPARTITION PAR PROVINCE DU PERSONNEL OCCUPE AU 30 SEPTEMBRE

Provinces	Employés			Ouvriers		
	Hommes	Femmes	Total	Hommes	Femmes	Total
Brabant	11	9	20	96	75	171
Flandre orientale	2	2	4	70	15	85
Flandre occidentale	16	17	33	222	72	294
Autres provinces	9	7	16	63	7	70
Le Royaume	38	35	73	451	169	620

## DEPENSES DE PERSONNEL

Spécification	Ensemble des sections (en 1 000 F)	Renseignements par section (en 1 000 F)		
		Brosserie	Vannerie	Saboterie et travail du liège
Appointements bruts payés au personnel assujetti à la sécurité sociale pour employés	12 606			
Salaires bruts payés au personnel assujetti à la sécurité sociale pour :				
- ouvriers (non compris les ouvriers à domicile)	80 710	72 932	16 377	4 415
- ouvriers à domicile	408			
Cotisations à la sécurité sociale à charge des employeurs pour :				
- le personnel assujetti à la sécurité sociale pour employés	2 844			
- le personnel assujetti à la sécurité sociale pour :				
- ouvriers (non compris les ouvriers à domicile)	31 673	27 052	5 970	1 647
- ouvriers à domicile	152			
Primes d'assurance contre les accidents de travail et contre les maladies professionnelles	2 823	2 127	534	162
Autres dépenses de personnel	3 111	2 504	370	237
<b>Total</b>	<b>134 327</b>	<b>104 615</b>	<b>23 251</b>	<b>6 461</b>

## MATIERES ET PRODUITS CONSOMMES

Spécification	Unité	Quantité	Valeur (en 1 000 F) T.V.A. déductible exclue
Combustibles et électricité (1)			
Houille et coke	t	57	142
Essence et pétrole	hl	1 277	1 084
Huiles combustibles	hl	8 290	1 835
Gaz de pétrole liquéfié	t	8	33
Gaz de houille, gaz naturel	m3	11 029	45
Courant électrique acheté ou reçu par cession	kWh	2 311 451	4 364
Autres	-	-	27
<b>Total</b>	-	-	<b>7 530</b>
Matières premières			
A. Brosserie :			
Bois en grume	m3	19 444	22 066
Soies, crins et poils d'origine animale	t	129	26 612
Fibres végétales	t	560	16 458
Fibres synthétiques	t	155	9 917
Bois de brosses achevés	-	-	7 853
Autres matières premières	-	-	58 849
B. Vannerie :			
Osier, rotin	t	426	5 852
Bois	-	-	1 474
Autres matières premières	-	-	4 793
C. Saboterie et travail du liège :			
Bois, liège, agglomérants, etc...	-	-	13 645
Autres matières (1)			
Emballages, récipients, etc...	-	-	4 645
Lubrifiants	kg	5 826	162
Peintures, vernis	-	-	6 242
Articles divers en métal	-	-	12 960
Matières utilisées pour l'entretien et la réparation	-	-	346
Petits outils à main, pneumatiques et autres fournitures non dénommées ailleurs	-	-	1 082
<b>Total général</b>	-	-	<b>200 486</b>

Valeur totale d'achat (T.V.A. déductible exclue) des marchandises achetées en 1971 pour être revendues ou cédées telles qu'elles ont été achetées (en 1 000 F) : 71 122

(1) Valeur par section : a) des combustibles, de l'électricité et b) des autres matières :

	(en 1 000 F)	(en 1 000 F)
brosserie :	5 679	20 706
vannerie :	959	4 637
saboterie et travail du liège :	892	94

## IMPÔTS, TAXES ET DEPENSES DIVERSES

Spécification	Valeur (en 1 000 F)
- Montant (non compris la T.V.A. déductible) facturé par des tiers pour l'entretien et la réparation de bâtiments, machines et moyens de transport	9 701
- Montant (non compris la T.V.A. déductible) facturé par des tiers pour le travail à façon effectué pour le compte des établissements	2 089
- Montant de la T.V.A. perçue sur les marchandises et services fournis par les établissements recensés et montant éventuel des timbres fiscaux appliqués sur les factures de vente (taxes de transmission, de luxe, de facture) y compris le montant de la taxe à l'exportation	66 105
- Montant de la T.V.A. déductible sur les achats et remboursement effectivement reçu en 1971 des taxes assimilées au timbre grevant les stocks au 31 décembre 1970	48 758
- Montant des timbres appliqués sur les licences d'exportation, de la taxe de circulation sur les véhicules à moteur, des impôts communaux et provinciaux	548
- Montant du précompte immobilier (y compris les additionnels provinciaux et communaux)	788
- Frais (non compris la T.V.A. déductible) payés pour le transport effectué par des tiers et facturés indépendamment des factures d'achat	5 150
- Primes d'assurance contre l'incendie, contre le vol d'autos et contre les dommages résultant d'accidents d'automobiles	2 954
- Charges diverses (non compris la T.V.A. déductible) (1)	18 479

## LIVRAISONS EN BELGIQUE ET A L'ETRANGER

Spécification	Valeur (en 1 000 F) T.V.A. exclue
A. Brosserie :	
Brosses de ménage et de toilette	180 357
Brosses industrielles	4 495
Pinceaux de tout genre	62 670
Autres produits finis, bois de brosses et déchets	88 471
Total	335 993
B. Vannerie :	
Meubles en osier et en rotin (fauteuils, tables, etc...)	50 837
Vannerie industrielle, de ménage et de luxe	17 171
Total	68 008
C. Saboterie et travail du liège	
Sabots, agglomérés, bouchons, autres produits finis et déchets	27 767
Valeur globale des ventes (T.V.A. exclue) de marchandises sorties des établissements sans y avoir subi de transformation (en 1 000 F) : 71 495	
Autres recettes (T.V.A. exclue) (en 1 000 F) : 1 946	

## VALEUR DES STOCKS ET DES PRODUITS EN COURS DE FABRICATION

Spécification	Valeur (en 1 000 F) (2)	
	au 1 <sup>er</sup> janvier 1971	au 31 décembre 1971
Combustibles, matières premières et autres produits à mettre en oeuvre	66 146	64 851
Produits finis et déchets	36 695	38 364
Marchandises destinées à être revendues telles qu'elles ont été achetées	6 220	9 302
Produits en cours de fabrication	2 318	2 861

(1) Ce poste ne se rapporte pas aux amortissements, aux intérêts, aux loyers et aux impôts.

(2) Après déduction du montant total des taxes assimilées au timbre grevant les stocks, quelle que soit la date à laquelle le remboursement aura lieu.

## INVESTISSEMENTS

ETABLISSEMENTS AYANT OCCUPE 20 PERSONNES OU PLUS

(en 1 000 F)

I. Augmentation (T.V.A. déductible exclue)				II. Amortissements pour l'ensemble du capital investi	
Machines, installations et véhicules, neufs et usagés		Constructions et achats de bâtiments et autres constructions existants et de terrains bâtis et non bâtis	Total général	Amortissements du matériel et de l'outillage	Amortissements des bâtiments et autres constructions
Total	dont véhicules pour les transports à l'extérieur				
7 392	1 146	1 778	9 170	11 408	1 718

## CLASSEMENT ET EFFILOCHAGE DE CHIFFONS ET DE DECHETS TEXTILES

(ETABLISSEMENTS AUTONOMES)

ETABLISSEMENTS OCCUPANT 5 OUVRIERS OU PLUS

ANNEE 1971

REPARTITION DES ETABLISSEMENTS D'APRES LE NOMBRE D'OUVRIERS OCCUPES AU 30 SEPTEMBRE ET NOMBRE D'OUVRIERS ET D'EMPLOYES  
PAR CLASSE D'IMPORTANCE DES ETABLISSEMENTS

Spécification	5 à 9	10 à 19	20 à 49	50 ou plus	Total
Nombre d'établissements	6	8	14	3	31
Nombre d'ouvriers	41	117	485	214	857
Nombre d'employés	12	14	45	24	95

## PERSONNEL APPOINTE OU SALARIE OCCUPE DANS LES ETABLISSEMENTS AUX 31 MARS, 30 JUIN, 30 SEPTEMBRE ET 31 DECEMBRE

Personnel assujetti à la sécurité sociale pour employés (y compris les chefs d'établissement liés par un contrat d'emploi et les apprentis-employés)				Personnel assujetti à la sécurité sociale pour ouvriers (y compris les apprentis-ouvriers)			
Date	Hommes	Femmes	Total	Date	Hommes	Femmes	Total
31. 3.1971	58	37	95	31. 3.1971	524	378	902
30. 6.1971	59	37	96	30. 6.1971	511	353	864
30. 9.1971	58	37	95	30. 9.1971	521	336	857
31.12.1971	57	37	94	31.12.1971	517	340	857

Nombre d'heures de travail réellement effectuées en 1971 par les ouvriers et les apprentis-ouvriers : 1 565 882

## REPARTITION PAR PROVINCE DU PERSONNEL OCCUPE AU 30 SEPTEMBRE

Provinces	Employés			Ouvriers		
	Hommes	Femmes	Total	Hommes	Femmes	Total
Anvers	4	4	8	22	17	39
Brabant	9	4	13	49	54	103
Hainaut et Liège	8	5	13	35	55	90
Flandre orientale	25	16	41	272	159	431
Flandre occidentale	12	8	20	143	51	194
Le Royaume	58	37	95	521	336	857

## DEPENSES DE PERSONNEL

Spécification	Valeur (en 1 000 F)
Appointements bruts payés au personnel assujetti à la sécurité sociale pour employés	20 723
Salaires bruts payés au personnel assujetti à la sécurité sociale pour ouvriers, y compris ceux des ouvriers à domicile	95 522
Cotisations à la sécurité sociale à charge des employeurs pour :	
- le personnel employé	4 377
- le personnel ouvrier, y compris les ouvriers à domicile	35 153
Primes d'assurance contre les accidents de travail	4 020
Autres dépenses de personnel	6 381
Total	166 176

## MATIERES ET PRODUITS CONSOMMES

Spécification	Unité	Quantité	Valeur (en 1 000 F) T.V.A. déductible exclue
<b>A. Combustibles et électricité</b>			
Houille et coke	t	123	268
Essence et pétrole	hl	1 756	1 582
Huiles combustibles	hl	42 584	7 975
Electricité achetée ou reçue par cession	kWh	8 434 495	11 483
Autres	-	-	76
Total	-	-	21 384
<b>B. Matières premières textiles</b>			
Huiles d'ensimage, colorants et autres produits	t	92 099	576 719
Total	-	-	10 211
<b>C. Autres matières</b>			
Emballages, récipients, etc...	-	-	3 124
Lubrifiants	kg	98 001	1 047
Matières utilisées pour l'entretien et la réparation	-	-	5 707
Petits outils à main, pneumatiques et autres fournitures n.d.a.	-	-	386
Total	-	-	10 264
Total général	-	-	618 578

Valeur totale d'achat (T.V.A. déductible exclue) des marchandises achetées pour être revendues ou cédées telles qu'elles ont été achetées (en 1.000 F) : 20 138

## IMPOTS, TAXES ET DEPENSES DIVERSES

Spécification	Valeur (en 1 000 F)
Montant (non compris la T.V.A. déductible) facturé par des tiers pour l'entretien et la réparation de bâtiments, machines et moyens de transport.	23 090
Montant (non compris la T.V.A. déductible) facturé par des tiers pour le travail à façon effectué pour le compte des établissements.	29 093
Montant de la T.V.A. perçue sur les marchandises et services fournis par les établissements recensés et montant éventuel des timbres fiscaux appliqués sur les factures de vente (taxes de transmission, de luxe, de facture) y compris le montant de la taxe à l'exportation.	26 222
Montant de la T.V.A. déductible sur les achats et remboursement effectivement reçu en 1971 des taxes assimilées au timbre grevant les stocks au 31 décembre 1970.	26 452
Montant des timbres appliqués sur les licences d'exportation, de la taxe de circulation sur les véhicules à moteur, des impôts communaux et provinciaux.	2 740
Montant du précompte immobilier (y compris les additionnels provinciaux et communaux).	1 655
Frais (non compris la T.V.A. déductible) payés pour le transport effectué par des tiers et facturés indépendamment des factures d'achat.	28 519
Primes d'assurance contre l'incendie, contre le vol d'autos et contre les dommages résultant d'accidents d'automobiles.	7 586
Charges diverses (non compris la T.V.A. déductible) (1)	37 577

(1) Ce poste ne se rapporte pas aux amortissements, aux intérêts, aux loyers et aux impôts

## PRODUITS FABRIQUES OU ACHEVES, LIVRAISONS ET STOCKS

Spécification	Unité	Produits fabriqués ou achevés dans les établissements recensés pour compte propre et pour des tiers (travail à façon) Quantité	Produits livrés				Quantité en stock au 31.12.1971
			destinés à la Belgique		destinés à l'étranger		
			Quantité	Valeur (en 1 000 F) T.V.A. exclue	Quantité	Valeur (en 1 000 F)	
Coton d'essuyage (escargassé)	t	3 770	1 460	23 102	2 414	26 830	270
Effilochés de coton	t	9 087	(1)	(1)	9 187	46 824	..
Effilochés de laine	t	2 515	1 088	10 001	1 432	21 543	..
Effilochés et déchets de jute	t	17 900	21 912	216 373	(2)	(2)	..
Chiffons d'essuyage	t	1 573	377	3 570	1 249	17 743	267
Autres chiffons	t	31 431	12 949	51 186	22 267	131 896	6 288
Autres	-	-	-	117 054	-	328 450	-
Total	-	-	-	421 286	-	573 286	-

Valeur totale des ventes de marchandises sorties des établissements sans y avoir subi de transformation (en 1 000 F) (T.V.A. exclue) : 27 342

Autres recettes (en 1 000 F) (T.V.A. exclue) : 8 199

## VALEUR DES STOCKS ET DES PRODUITS EN COURS DE FABRICATION

Spécification	Valeur (en 1 000 F) (3)	
	au 1er janvier 1971	au 31 décembre 1971
Combustibles, matières premières et autres produits à mettre en oeuvre (T.V.A. déductible exclue)	93 914	74 193
Produits finis et produits en cours de fabrication	113 872	103 499
Marchandises destinées à être revendues telles qu'elles ont été achetées (T.V.A. déductible exclue)	7 882	7 111

## INVESTISSEMENTS

## ETABLISSEMENTS AYANT OCCUPE 20 PERSONNES OU PLUS

(en 1 000 F)

I. Augmentation (T.V.A. déductible exclue)				II. Réduction (T.V.A. exclue)	III. Amortissements pour l'ensemble du capital investi	
Machines, installations et véhicules, neufs et usagés	Construction et achats de bâtiments, autres constructions existants et de terrains bâtis et non bâtis	Total général		Vente de terrains et cession du capital fixe usagés	Amortissements du matériel et de l'outillage	Amortissements des bâtiments et autres constructions
Total	dont véhicules pour les transports à l'étranger					
20 847	1 497	1 570 (4)	22 417	2 119	23 430	3 230

(1) Les chiffres des livraisons en Belgique ont été ajoutés aux chiffres des livraisons à l'étranger

(2) Les chiffres des livraisons à l'étranger ont été ajoutés aux chiffres des livraisons en Belgique

(3) Après déduction du montant total des taxes assimilées au timbre grevant les stocks, quelle que soit la date à laquelle le remboursement aura lieu

(4) Y compris les investissements sociaux

## FILATURE DE LAINE PEIGNEE

## ETABLISSEMENTS OCCUPANT 5 OUVRIERS OU PLUS

ANNEE 1971

REPARTITION DES ETABLISSEMENTS D'APRES LE NOMBRE D'OUVRIERS OCCUPES AU 30 SEPTEMBRE ET NOMBRE D'OUVRIERS ET D'EMPLOYES  
PAR CLASSE D'IMPORTANCE DES ETABLISSEMENTS

Spécification	5 à 49	50 à 99	100 à 199	200 à 499	500 ou plus	Total
Nombre d'établissements	7	11	12	10	5	45
Nombre d'ouvriers	111	742	1 570	3 026	4 481	9 930
Nombre d'employés	22	85	129	433	627	1 296

## PERSONNEL APPOINTE OU SALARIE OCCUPE DANS LES ETABLISSEMENTS AUX 31 MARS, 30 JUIN, 30 SEPTEMBRE ET 31 DECEMBRE 1971

Personnel assujetti à la sécurité sociale pour employés (y compris les chefs d'établissement liés par un contrat d'emploi et les apprentis-employés)				Personnel assujetti à la sécurité sociale pour ouvriers (y compris les apprentis-ouvriers)			
Date	Hommes	Femmes	Total	Date	Hommes	Femmes	Total
31. 3.1971	940	384	1 324	31. 3.1971	4 238	5 664	9 902
30. 6.1971	920	370	1 290	30. 6.1971	4 292	5 640	9 932
30. 9.1971	914	382	1 296	30. 9.1971	4 305	5 625	9 930
31.12.1971	908	371	1 279	31.12.1971	4 406	5 545	9 951

Nombre d'heures de travail réellement effectuées en 1971 par les ouvriers et les apprentis-ouvriers : 16 946 389

## REPARTITION PAR PROVINCE DU PERSONNEL OCCUPE AU 30 SEPTEMBRE

Provinces	Employés			Ouvriers		
	Hommes	Femmes	Total	Hommes	Femmes	Total
Brabant (1)	163	62	225	707	939	1 646
Hainaut (2)	471	199	670	2 184	2 594	4 778
Liège (3)	107	26	133	420	671	1 091
Flandre orientale	114	70	184	667	930	1 597
Autres provinces	59	25	84	327	491	818
LE ROYAUME	914	382	1 296	4 305	5 625	9 930

## DEPENSES DE PERSONNEL

Spécification	Valeur (en 1 000 F)
Appointements bruts payés au personnel assujetti à la sécurité sociale pour employés	336 583
Salaires bruts payés au personnel assujetti à la sécurité sociale pour ouvriers	1 097 477
Cotisation à la sécurité sociale à charge des employeurs pour :	
- le personnel assujetti à la sécurité sociale pour employés	56 030
- le personnel assujetti à la sécurité sociale pour ouvriers	434 990
Primes d'assurance contre les accidents de travail	22 445
Autres dépenses de personnel	114 237
<b>Total</b>	<b>2 061 762</b>

(1) Concerne principalement l'arrondissement de Bruxelles-Capitale

(2) Concerne principalement les arrondissements de Mouscron et Tournai

(3) Concerne exclusivement l'arrondissement de Verviers



## MATIERES CONSOMMEES

Spécification	Unité	Quantité	Valeur (en 1 000 F) T.V.A. déductible exclue
<b>A. Combustibles et électricité</b>			
Houille	t	468	880
Essence et pétrole	hl	1 725	1 324
Huiles combustibles	hl	220 865	26 323
Gaz de tout genre	-	-	994
Courant électrique acheté ou reçu par cession	kWh	147 039 732	156 373
Autres	-	-	4 991
Total	-	-	190 885
<b>B. Matières premières</b>			
Laine peignée	t	40 221	3 522 314
Laine lavée et déchets de laine (y compris blousses)	t	613	32 355
Fibres artificielles discontinues	t	4 517	188 707
Fibres synthétiques discontinues	t	16 616	1 171 940
Autres matières textiles	t	1 185	114 667
Savons, huiles, alcool, etc ...	t	329	5 971
Matières colorantes	t	325	67 386
Autres produits chimiques	t	2 267	33 009
Eau	m <sup>3</sup>	293 099	1 667
Total	-	-	5 138 016
<b>C. Autres matières</b>			
Emballages, récipients, etc..	-	-	112 650
Lubrifiants	t	176	4 058
Matières utilisées pour l'entretien et la réparation	-	-	90 792
Petits outils à main, pneumatiques et autres fournitures n.d.a.	-	-	13 119
Total	-	-	220 619
Total général	-	-	5 549 520

Valeur totale d'achat T.V.A. déductible exclue des marchandises achetées pour être revendues ou cédées telles qu'elles ont été achetées ( en 1 000 F ) : 162 968

## IMPÔTS, TAXES ET DEPENSES DIVERSES

Spécification	Valeur (en 1 000 F)
Montant ( non compris la T.V.A. déductible) facturé par des tiers pour l'entretien et la réparation de bâtiments, machines et moyens de transport	81 141
Montant (non compris la T.V.A. déductible) facturé par des tiers pour le travail à façon effectué pour le compte des établissements	377 439
Montant de la T.V.A. perçue sur les marchandises et services fournis par les établissements recensés et montant éventuel des timbres fiscaux appliqués sur les factures de vente (taxes de transmission, de luxe, de facture) y compris le montant de la taxe à l'exportation	366 949
Montant de la T.V.A. déductible sur les achats et remboursement effectivement reçu en 1971 des taxes assimilées au timbre grevant les stocks au 31 décembre 1970	380 162
Montant des timbres appliqués sur les licences d'exportation, de la taxe de circulation sur les véhicules à moteur, des impôts communaux et provinciaux	8 530
Montant du précompte immobilier (y compris les additionnels provinciaux et communaux)	19 249
Frais (non compris la T.V.A. déductible) payés pour le transport effectué par des tiers et facturés indépendamment des factures d'achat	98 355
Primes d'assurance contre l'incendie, contre le vol d'autos et contre les dommages résultant d'accidents d'automobiles	22 699
Charges diverses (non compris la T.V.A. déductible) (1)	204 630

(1) Ce poste ne se rapporte pas aux amortissements, aux intérêts, aux loyers et aux impôts.

## PRODUCTION, LIVRAISONS ET STOCKS

Spécification	Unité	Produits fabriqués		Livraisons				Stock au 31 décembre 1971  Quantité
		pour compte propre  Quantité	à façon pour des tiers (travail à façon)  Quantité	en Belgique		à l'étranger		
				Quantité	Valeur (en 1 000 F) T.V.A. exclue)	Quantité	Valeur (en 1 000 F)	
A. Fils	t	56 404	7 066	28 443	3 616 704	30 423	4 785 943	6 212
B. Autres produits et déchets	-	-	-	-	51 889	-	57 822	-
Total	-	-	-	-	3 668 593	-	4 843 765	-

## AUTRES RECETTES

Spécification	Valeur (en 1 000 F)
Valeur des produits cédés à d'autres établissements des entreprises ou à d'autres divisions des établissements	306 811
Montant reçu par les établissements recensés pour les travaux effectués (travail à façon) et services industriels rendus (réparation - entretien, etc...) (T.V.A. exclue)	357 924
Valeur globale des ventes de marchandises sorties des établissements recensés sans y avoir subi de transformation (T.V.A. exclue)	142 816
Recettes diverses	35 688

## VALEUR DES STOCKS ET DES PRODUITS EN COURS DE FABRICATION

Spécification	Valeur (en 1 000 F) (1)	
	au 1 <sup>er</sup> janvier	au 31 décembre
A. Stocks :		
Combustibles, matières premières et autres produits à mettre en oeuvre (T.V.A. déductible exclue)	707 980	711 887
Produits finis et marchandises destinées à être revendues telles qu'elles ont été achetées	587 681	614 562
B. Produits en cours de fabrication	379 397	366 566

(1) Après déduction du montant total des taxes assimilées au timbre grevant les stocks, quelle que soit la date à laquelle le remboursement aura lieu.

## INVESTISSEMENTS

## ETABLISSEMENTS AYANT OCCUPE 20 PERSONNES OU PLUS

(en 1 000 F)

I. Augmentation (T.V.A. déductible exclue)						II. Réduction (T.V.A. exclue)	
Machines, installations et véhicules neufs et usagés		Construc- tion de bâtiments et d'autres ouvrages	Achats de bâtiments et autres cons- tructions existants et de terrains bâti et non bâti	Total	Investis- sements sociaux	Total général	Vente de terrains et cession de ca- pitaux fixes usagés
Total	dont véhi- cules pour les trans- ports à l'extérieur						
272 705	5 631	44 616	7 248	324 569	1 833	326 402	83 807

III. Amortissements pour l'ensemble du capital investi		IV. Financement des investissements	
Amortissements du matériel et de l'outillage	286 112	Financement par les ressources propres des entreprises	201 474
Amortissements des bâtiments et autres constructions	51 536	Financement par des ressources autres que celles des entreprises	124 928

## TISSAGE DE FIBRES DE COCO ET AUTRES FIBRES DURES

## ETABLISSEMENTS OCCUPANT 5 OUVRIERS OU PLUS

ANNEE 1971

REPARTITION DES ETABLISSEMENTS D'APRES LE NOMBRE D'OUVRIERS OCCUPES AU 30 SEPTEMBRE ET NOMBRE D'OUVRIERS ET D'EMPLOYES PAR CLASSE D'IMPORTANCE DES ETABLISSEMENTS

Spécification	5 à 19	20 ou plus	Total
Nombre d'établissements	6	4	10
Nombre d'ouvriers	62	224	286
Nombre d'employés	3	25	28

PERSONNEL, APPOINTE OU SALARIE OCCUPE DANS LES ETABLISSEMENTS AUX 31 MARS, 30 JUIN, 30 SEPTEMBRE ET 31 DECEMBRE

Personnel assujetti à la sécurité sociale pour employés (y compris les chefs d'établissement liés par un contrat d'emploi et les apprentis-employés)				Personnel assujetti à la sécurité sociale pour ouvriers (y compris les apprentis-ouvriers)			
Date	Hommes	Femmes	Total	Date	Hommes	Femmes	Total
31. 3.1971	22	8	30	31. 3.1971	275	65	340
30. 6.1971	22	8	30	30. 6.1971	242	68	310
30. 9.1971	20	8	28	30. 9.1971	228	58	286
31.12.1971	21	7	28	31.12.1971 (1)	215	62	277

Nombre d'heures de travail réellement effectuées en 1971, par les ouvriers et les apprentis-ouvriers : 562 252 heures

## DEPENSES DE PERSONNEL

Spécification	Valeur (en 1 000 F)
Appointements bruts payés au personnel assujetti à la sécurité sociale pour employés	6 206
Salaires bruts payés au personnel assujetti à la sécurité sociale pour ouvriers, y compris ceux des ouvriers à domicile	38 730
Cotisations à la sécurité sociale à charge des employeurs pour :	
le personnel employé	1 322
le personnel ouvrier, y compris les ouvriers à domicile	15 883
Primes d'assurance contre les accidents de travail	1 085
Autres dépenses de personnel	3 866
Total	67 092

(1) Y compris les ouvriers à domicile.

## MATIERES CONSOMMEES

Spécification	Unité	Quantité	Valeur (en 1 000 F) T.V.A. déductible exclue
<b>A. Combustibles et électricité</b>			
Essence et pétrole	hl	233	226
Huiles combustibles	hl	15 976	2 225
Energie électrique achetée ou reçue par cession	kWh	1 774 276	2 539
Autres	-	-	26
Total	-	-	5 016
<b>B. Matières premières</b>			
Fils et fibres de coco	t	1 609	32 633
Fils de jute	t	664	17 319
Fils de sisal et de chanvre	t	1 323	28 735
Autres matières premières	-	-	73 075
Total	-	-	151 762
<b>C. Autres matières</b>			
Lubrifiants	kg	9 745	116
Emballages, récipients ; matières utilisées pour l'entretien et la réparation; petits outils à main, pneumatiques et autres fournitures non dénommées ailleurs	-	-	4 182
Total	-	-	4 298
Total général	-	-	161 076

Valeur totale d'achat (T.V.A. déductible exclue) des marchandises achetées en 1971 pour être revendues ou cédées telles qu'elles ont été achetées (en 1 000 F) ; 12 251

## IMPOTS, TAXES ET DEPENSES DIVERSES

Spécification	Valeur (en 1 000 F)
Montant (non compris la T.V.A. déductible) facturé par des tiers pour l'entretien et la réparation de bâtiments, machines et moyens de transport et pour le travail à façon effectué pour le compte des établissements	5 543
Montant de la T.V.A. perçue sur les marchandises et services fournis par les établissements recensés et montant éventuel des timbres fiscaux appliqués sur les factures de vente (taxes de transmission, de luxe, de facture) y compris le montant de la taxe à l'exportation	13 224
Montant de la T.V.A. déductible sur les achats et remboursement effectivement reçu en 1971 des taxes assimilées au timbre grevant les stocks au 31 décembre 1970	15 706
Montant des timbres appliqués sur les licences d'exportation, de la taxe de circulation sur les véhicules à moteur, des impôts communaux et provinciaux	716
Montant du précompte immobilier (y compris les additionnels provinciaux et communaux)	561
Primes d'assurance contre l'incendie, contre le vol d'autos et contre les dommages résultant d'accidents d'automobiles	874
Charges diverses (non compris la T.V.A. déductible) (1)	14 952

(1) Ce poste ne se rapporte pas aux amortissements, aux intérêts, aux loyers et aux impôts.

## PRODUCTION, LIVRAISONS ET STOCKS

Spécification	Unité	Production pour compte propre et à façon pour des tiers Quantité	Livraisons en Belgique et à l'étranger		Quantité en stock au 31.12.1971
			Quantité	Valeur (en 1 000 F) T.V.A. exclue	
Tapis	t	1 292	1 389	88 349	355
Conloirs	t	1 567	1 397	52 046	216
Paillassons et nattes	t	269	273	13 453	17
Autres produits et déchets	-	-	-	123 144	-
Total	-	-	-	276 992	-

Valeur totale des livraisons en Belgique (en 1 000 F) T.V.A. exclue : 71 526

Valeur totale des livraisons à l'étranger (en 1 000 F) : 205 466

Valeur totale des ventes de marchandises sorties des établissements sans y avoir subi de transformation (en 1 000 F) T.V.A. exclue : 13 544

Autres recettes (en 1 000 F) : 1 419

## VALEUR DES STOCKS ET DES PRODUITS EN COURS DE FABRICATION

Spécification	Valeur (en 1 000 F) (1)	
	au 1er janvier 1971	au 31 décembre 1971
Combustibles, matières premières et autres produits à mettre en oeuvre (T.V.A. déductible exclue)	23 593	21 410
Produits finis	21 786	28 620
Marchandises destinées à être revendues telles qu'elles ont été achetées et produits en cours de fabrication (T.V.A. déductible exclue)	3 306	3 089

(1) Après déduction du montant total des taxes assimilées au timbre grevant les stocks, quelle que soit la date à laquelle le remboursement aura lieu.

## INDUSTRIES CERAMIQUES

## ETABLISSEMENTS OCCUPANT 5 OUVRIERS OU PLUS

ANNEE 1971

REPARTITION DES ETABLISSEMENTS D'APRES LE NOMBRE D'OUVRIERS OCCUPES AU 30 SEPTEMBRE ET NOMBRE D'OUVRIERS ET D'EMPLOYES  
PAR CLASSE D'IMPORTANCE DES ETABLISSEMENTS

Spécification	5 à 9	10 à 19	20 à 49	50 à 99	100 à 199	200 ou plus	Total
Nombre d'établissements	15	23	14	13	6	9	80
Nombre d'ouvriers	89	322	409	757	774	3 533	5 884
Nombre d'employés	22	61	80	113	186	511	973

PERSONNEL APPOINTE OU SALARIE OCCUPE DANS LES ETABLISSEMENTS AUX 31 MARS, 30 JUIN, 30 SEPTEMBRE ET 31 DECEMBRE 1971

Personnel assujetti à la sécurité sociale pour employés (y compris les chefs d'établissement liés par un contrat d'emploi et les apprentis-employés)				Personnel assujetti à la sécurité sociale pour ouvriers (y compris les apprentis-ouvriers)			
Date	Hommes	Femmes	Total	Date	Hommes	Femmes	Total
31. 3.1971	718	267	985	31. 3.1971	4 700	1 226	5 926
30. 6.1971	714	262	976	30. 6.1971	4 657	1 151	5 808
30. 9.1971	716	257	973	30. 9.1971	4 688	1 196	5 884
31. 12.1971	717	262	979	31.12.1971	4 639	1 141	5 780

Nombre d'heures de travail réellement effectuées en 1971 par les ouvriers et les apprentis-ouvriers : 10 543 410 heures

## DEPENSES DE PERSONNEL

Spécification	Valeur (en 1 000 F)
Appointements bruts payés au personnel assujetti à la sécurité sociale pour employés	239 565
Salaires bruts payés au personnel assujetti à la sécurité sociale pour ouvriers	775 008
Cotisations à la sécurité sociale à charge des employeurs pour :	
le personnel assujetti à la sécurité sociale pour employés	46 714
le personnel assujetti à la sécurité sociale pour ouvriers	280 224
Primes d'assurance contre les accidents de travail	25 747
Autres dépenses de personnel	118 739
Total	1 485 997

## REPARTITION PAR PROVINCE DU PERSONNEL OCCUPE AU 30 SEPTEMBRE

Provinces	Employés			Ouvriers		
	Hommes	Femmes	Total	Hommes	Femmes	Total
Anvers (1)	94	31	125	384	185	569
Brabant (2)	69	20	89	205	33	238
Hainaut (3)	346	128	474	2 555	806	3 361
Liège	71	29	100	324	80	404
Flandre orientale (4)	23	10	33	148	5	153
Flandre occidentale (5)	48	11	59	510	77	587
Limbourg et Namur (6)	65	28	93	562	10	572
Le Royaume	716	257	973	4 688	1 196	5 884

## MATIERES CONSOMMEES

Spécification	Unité	Quantité	Valeur (en 1 000 F) (T.V.A. déductible exclue)
<b>A. Combustibles et électricité</b>			
Houille	t	3 740	5 186
Agglomérés de houille	t	887	1 494
Coke	t	1 730	3 063
Essence et pétrole	hl	4 235	3 442
Huiles combustibles	hl	472 069	71 607
Gaz de pétrole liquéfié	t	1 695	5 190
Gaz de houille, gaz naturel	m3	22 055 100	23 494
Electricité achetée ou reçue par cession	kWh	59 066 740	73 102
Autres	-	-	17
<b>Total</b>	-	-	<b>186 595</b>
<b>B. Matières premières</b>			
Argiles :			
a) Kaolin	t	16 659	26 529
b) Réfractaires crues	t	225 367	71 013
c) Réfractaires calcinés	t	46 099	79 425
d) Autres argiles	t	155 964	57 658
Feldspath en roche, en poudre et china stone	t	13 667	23 109
Sable	t	65 252	14 487
Emeri et corindon	t	1 128	21 172
Carbure de silicium	t	2 904	37 003
Oxydes divers	t	356	6 695
Bauxite, sillimanite	t	23 288	87 965
Plâtre	t	4 572	5 688
Déchets réfractaires et autres	t	72 213	53 203
Emaux, frittes, ors et colorants	-	-	37 516
Produits de carrières non dénommés ailleurs	-	-	21 801
Produits chimiques non dénommés ailleurs	-	-	74 682
Eau	m3	315 555	1 769
Divers	-	-	17 494
<b>Total</b>	-	-	<b>637 209</b>
<b>C. Autres matières</b>			
Emballages, récipients, etc...	-	-	68 804
Lubrifiants	-	-	3 700
Matières utilisées pour l'entretien et la réparation	-	-	73 911
Petits outils à main, pneumatiques et autres fournitures non dénommés ailleurs	-	-	25 034
<b>Total</b>	-	-	<b>171 449</b>
<b>Total général</b>	-	-	<b>995 253</b>

Valeur totale d'achat (T.V.A. déductible exclue) des marchandises achetées pour être revendues telles qu'elles ont été achetées (en 1 000 F) : 165 686

- (1) Concerne principalement l'arrondissement d'Anvers
- (2) Concerne principalement l'arrondissement de Bruxelles-Capitale
- (3) Concerne principalement les arrondissements de Mons, de Soignies et de Charleroi (spécialement Bouffloulx)
- (4) Concerne principalement l'arrondissement de Gand
- (5) Concerne principalement l'arrondissement de Courtrai
- (6) Concerne principalement les arrondissements de Hasselt et Namur



## IMPOTS, TAXES ET DEPENSES DIVERSES

Spécification	Valeur (en 1 000 F)
Montant (non compris la T.V.A. déductible) facturé par des tiers pour l'entretien et la réparation de bâtiments, machines et moyens de transport	74 898
Montant (non compris la T.V.A. déductible) facturé par des tiers pour le travail à façon effectué pour le compte des établissements	32 218
Montant de la T.V.A. perçue sur les marchandises et services fournis par les établissements recensés et montant éventuel des timbres fiscaux appliqués sur les factures de vente (taxes de transmission, de luxe, de facture) y compris le montant de la taxe à l'exportation	357 243
Montant de la T.V.A. déductible sur les achats et remboursement effectivement reçu en 1971 des taxes assimilées au timbre grevant les stocks au 31 décembre 1970	224 547
Montant des timbres appliqués sur les licences d'exportation, de la taxe de circulation sur les véhicules à moteur, des impôts communaux et provinciaux	5 752
Montant du précompte immobilier (y compris les additionnels provinciaux et communaux)	12 983
Frais (non compris la T.V.A. déductible) payés pour le transport effectué par des tiers et facturés indépendamment des factures d'achat	26 502
Primes d'assurance contre l'incendie, contre le vol d'autos et contre les dommages résultant d'accidents d'automobiles	10 634
Charges diverses (non compris la T.V.A. déductible) (1)	168 926

## VENTES

Spécification	Produits livrés	
	Valeur (en 1 000 F) T.V.A. exclue	
	en Belgique	à l'étranger (y compris le Grand-Duché de Luxembourg)
Produits finis	1 845 502	1 076 748
Déchets	2 026	368
Total	1 847 528	1 077 116

Spécification	Valeur (en 1 000 F)
Montant reçu pour travail à façon, entretien, réparation (T.V.A. exclue)	78 036
Valeur globale des constructions et de l'équipement lourd entrepris par les établissements recensés, pour leur usage propre, au moyen de leur propre main-d'oeuvre et en dehors de leur activité courante (T.V.A. exclue)	10 952
Valeur des produits cédés à d'autres divisions des établissements ou à d'autres établissements des entreprises	11 370
Valeur globale des ventes de marchandises sorties des établissements sans y avoir subi de transformation (T.V.A. exclue)	176 971
Autres recettes	19 453

## VALEUR DES STOCKS ET DES PRODUITS EN COURS DE FABRICATION

Spécification	Valeur (en 1 000 F) (2)	
	au 1.1.1971	au 31.12.1971
A. Stocks		
Combustibles, matières premières et autres produits à mettre en oeuvre (T.V.A. déductible exclue)	293 948	309 875
Produits finis	346 723	428 192
Marchandises destinées à être revendues telles qu'elles ont été achetées (T.V.A. déductible exclue)	37 367	45 632
B. Produits en cours de fabrication	75 447	83 689

(1) Ce poste ne se rapporte pas aux amortissements, aux intérêts, aux loyers et aux impôts.

(2) Après déduction du montant total des taxes assimilées au timbre grevant les stocks, quelle que soit la date à laquelle le remboursement aura lieu.

## INVESTISSEMENTS

## ETABLISSEMENTS AYANT OCCUPE 20 PERSONNES OU PLUS

(en 1 000 F)

I. Augmentation (T.V.A. déductible exclue)					II. Réduction (T.V.A. exclue)	
Machines, installations et véhicules, neufs et usagés		Construction de bâtiments et d'autres ouvrages	Achats de bâtiments et autres constructions existants et de terrains bâtis et non bâtis		Total général	Vente de terrains et cession de capitaux fixes usagés
Total	dont véhicules pour les transports à l'extérieur		Total	dont terrains non bâtis		
204 537	4 505	55 609	4 785 (1)	1 045	264 931	13 908

III. Amortissements pour l'ensemble du capital investi		IV. Financement des investissements	
Amortissements du matériel et de l'outillage	184 220	Financement par les ressources propres des entreprises	159 590
Amortissements des bâtiments et autres constructions	44 702	Financement par des ressources autres que celles des entreprises	105 341

(1) Y compris les investissements sociaux.

INDUSTRIE DU VERRE  
 PRODUCTION, TRANSFORMATION ET FAÇONNAGE  
 ETABLISSEMENTS OCCUPANT 5 OUVRIERS OU PLUS  
 ANNEE 1971

REPARTITION DES ETABLISSEMENTS D'APRES LE NOMBRE D'OUVRIERS OCCUPES AU 30 SEPTEMBRE ET NOMBRE D'OUVRIERS ET D'EMPLOYES  
 PAR CLASSE D'IMPORTANCE DES ETABLISSEMENTS

Spécification	5 à 99	100 à 199	200 ou plus	Total
Nombre d'établissements	60	11	26	97
Nombre d'ouvriers	1 172	1 446	18 701	21 319
Nombre d'employés	1 328	262	3 805	5 395

DEPENSES DE PERSONNEL

Spécification	Valeur (en 1 000 F)
Appointements et salaires bruts payés au personnel assujetti à la sécurité sociale	4 578 033
Cotisations à la sécurité sociale à charge des employeurs et afférentes aux appointements et salaires visés ci-avant et autres dépenses de personnel	1 965 167
Total	6 543 200

MATIERES CONSOMMEES

Spécification	Unité	Quantité	Valeur (en 1 000 F) T.V.A. déductible exclue
<b>A. Combustibles</b>			
Solides	t	3 093	5 785
Liquides	hl	2 864 470	368 727
Gazeux	-	-	267 403
Electricité	kWh	460 122 454	365 831
Autres	-	-	4 478
<b>B. Matières premières</b>			
	-	-	4 021 496
<b>C. Autres matières</b>			
	-	-	978 378
Total	-	-	6 012 098

Valeur totale d'achat (T.V.A. déductible exclue) des marchandises achetées pour être revendues ou cédées telles qu'elles ont été achetées (en 1 000 F) : 404 407

## IMPOTS, TAXES ET DEPENSES DIVERSES

Spécification	Valeur (en 1 000 F)
Montant (non compris la T.V.A. déductible) facturé par des tiers pour l'entretien et la réparation de bâtiments, machines et moyens de transport	338 427
Montant (non compris la T.V.A. déductible) facturé par des tiers pour le travail à façon effectué pour le compte des établissements	113 105
Montant de la T.V.A. perçue sur les marchandises et services fournis par les établissements recensés et montant éventuel des timbres fiscaux appliqués sur les factures de vente (taxes de transmission, de luxe, de facture) y compris le montant de la taxe à l'exportation.	899 042
Montant de la T.V.A. déductible sur les achats et remboursement effectivement reçu en 1971 des taxes assimilées au timbre grevant les stocks au 31 décembre 1970.	882 612
Montant des timbres appliqués sur les licences d'exportation, de la taxe de circulation sur les véhicules à moteur, des impôts communaux et provinciaux.	21 103
Montant du précompte immobilier (y compris les additionnels provinciaux et communaux),	42 197
Frais (non compris la T.V.A. déductible) payés pour le transport effectué par des tiers et facturés indépendamment des factures d'achat.	158 352
Primes d'assurance contre l'incendie, contre le vol d'autos et contre les dommages résultant d'accidents d'automobiles.	62 202
Charges diverses (non compris la T.V.A. déductible) (1)	861 923

## LIVRAISONS ET AUTRES RECETTES

Valeur des livraisons en Belgique et à l'étranger (en 1 000 F) (T.V.A. exclue) : 15 646 315

Valeur des autres recettes (constructions, travail à façon, commerce, etc..) (en 1 000 F) (T.V.A. exclue) : 1 765 606

## VARIATION DE LA VALEUR DES STOCKS

Spécification	Valeur (en 1 000 F)
Combustibles, matières premières et autres produits à mettre en oeuvre : (T.V.A. déductible exclue)	
Augmentation du 1er janvier au 31 décembre	130 295
Produits finis, déchets, produits en cours de fabrication, constructions en cours d'exécution, marchandises destinées à être revendues telles qu'elles ont été achetées : (T.V.A. déductible exclue)	
Augmentation du 1er janvier au 31 décembre	217 505

(1) Ce poste ne se rapporte pas aux amortissements, aux intérêts, aux loyers et aux impôts.

## INVESTISSEMENTS

## ETABLISSEMENTS AYANT OCCUPE 20 PERSONNES OU PLUS

(en 1 000 F)

I. Augmentation (T.V.A, déductible exclue)							II.- Réduc- tion (T.V.A. exclue)	
Machines, installations et véhicules, neufs et usagés		Construction de bâtiments et d'autres ouvrages	Achats de bâtiments et autres constructions existants et de terrains bâtis et non bâtis		Total	Investisse- ments sociaux	Total général	Vente de ter- rains et ces- sion de capi- taux fixes usagés
Total	dont véhicu- les pour les transports à l'extérieur		Total	dont terrains non bâtis				
717 762	14 507	279 129	31 890	4 974	1 028 781	2 890	1 031 671	86 709

III. Amortissements pour l'ensemble du capital investi		IV. Financement des investissements	
Amortissements du matériel et de l'outillage	1 036 336	Financement par les ressources propres des entreprises	663 922
Amortissements des bâtiments et autres constructions	228 301	Financement par des ressources autres que celles des entreprises	367 749

