

STATISTIQUES INDUSTRIELLES

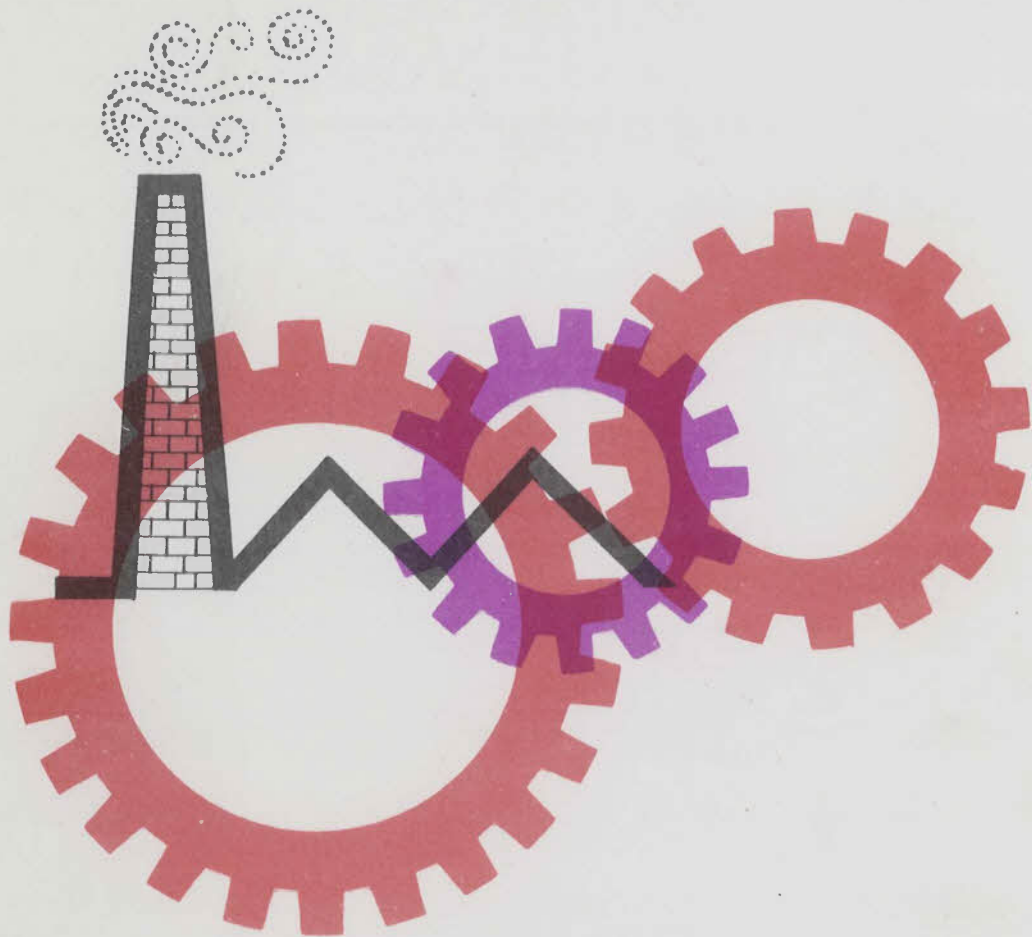

1972

JUILLET - AOUT, N° 7-8

INSTITUT NATIONAL DE STATISTIQUE

ROYAUME DE BELGIQUE

MINISTRE DES AFFAIRES ECONOMIQUES

STATISTIQUES INDUSTRIELLES

1972

PUBLICATION MENSUELLE:

Abonnement : Belgique : 300F l'an
Etranger : 360F l'an

Ce numéro : Belgique : 35F
Etranger : 40F

JUILLET - AOUT, N^{os} 7-8

On peut se procurer le présent bulletin mensuel au siège de l'INSTITUT NATIONAL DE STATISTIQUE
Rue de Louvain, 44 - 1000 Bruxelles
Compte chèque postal n° 828.26

TABLE DES MATIERES

STATISTIQUES MENSUELLES

I. Indices de la production industrielle	4
A. Moyennes mobiles des indices des douze derniers mois	4
B. Indices bruts	7
II. Production industrielle en chiffres absolus	16
Mines de houille et de fer. Captage du grisou	16
Livraison de charbon belge sur le marché intérieur	16
Importation et exportation du charbon	16
Extraction de la pierre à bâtir et d'autres minéraux non métalliques	17
Industries alimentaires	18
Industrie du tabac	22
Filatures et activités diverses de l'industrie textile	22
Tissage	23
Industrie de la bonneterie	26
Industrie du vêtement et de la confection	28
Industrie de la chaussure et de la pantoufle	29
Industrie du bois et des produits connexes	30
Industrie du papier	31
Industries du cuir, du caoutchouc et du savon	32
Industrie chimique	33
Industrie des dérivés du pétrole	34
Fabriques d'agglomérés de houille et cokeries	35
Production nette, importations et exportations de gaz	36
Industries des produits minéraux non métalliques (terre cuite, céramique, chaux, calcaires et dérivés, ciment)	37
Sidérurgie	38
Industrie des métaux non ferreux	39

Industrie des fabrications métalliques	40
Industrie de la transformation des matières plastiques	44
Expéditions de l'industrie des fabrications métalliques (données trimestrielles)	46
Electricité	62
Distribution d'eau	62
III. Emploi	63

STATISTIQUES ANNUELLES DE LA PRODUCTIONAnnée 1970

Industrie des pâtes alimentaires	69
Industrie des huiles végétales et animales	71
Industrie transformatrice du bois	75
Industrie des agglomérés de ciment et des produits en asbeste-ciment	83
Industrie du béton préparé	87

Année 1969

Cokeries	90
Industrie des métaux non ferreux	93

Remarques concernant les statistiques mensuelles ou trimestrielles :

- Les chiffres de production ou des livraisons pour les diverses années sont des moyennes mensuelles ou trimestrielles.
- Les totaux peuvent parfois être légèrement différents de la somme des résultats partiels du fait que ceux-ci ont été arrondis.

Signes conventionnels

- .. = Les renseignements ne sont pas disponibles
- = 0 ou inférieur à la moitié de l'unité utilisée
- (*) = chiffre provisoire

La virgule (,) est employée pour séparer les unités des décimales

STATISTIQUES MENSUELLES

I. INDICES DE LA PRODUCTION INDUSTRIELLE (1963 = 100)

A. Moyennes mobiles des indices des douze derniers mois (1)

Indice général et indices par genre d'affectation de la production

	Indice général de la production industrielle	Indices par genre d'affectation de la production						
		sans la construction	Matières premières et biens intermédiaires	Biens de consommation non durables	Biens de consommation durables	Biens d'investissement		Construction
						sans la construction	y compris la construction	
1965	109,3	109,8	107,3	110,5	110,6	113,7	114,5	
1966	111,5	109,9	108,1	115,5	116,3	118,3	118,2	
1967	113,4	111,4	112,0	117,7	118,2	123,3	125,1	
1968	119,7	119,1	116,2	124,0	119,3	119,2	118,1	
1969	131,4	129,7	122,1	138,7	141,4	129,9	122,6	
1970	135,3	132,6	125,8	143,1	152,6	146,6	140,8	
1971								
janvier	136,2	133,3	126,8	143,9	153,0	146,8	140,9	
février	136,8	133,7	127,4	144,5	153,3	147,8	142,1	
mars	136,8	133,3	127,6	144,8	152,7	147,2	141,5	
avril	137,2	133,3	127,8	146,3	153,6	148,2	142,5	
mai	136,4	132,2	126,8	145,9	152,0	147,2	141,7	
juin	136,8	132,6	126,7	147,0	152,5	147,7	142,3	
juillet	136,9	132,6	126,8	147,3	152,9	146,9	141,1	
août	136,8	132,5	127,0	147,7	152,0	146,4	140,7	
septembre	137,4	132,8	127,5	148,7	152,2	146,6	140,9	
octobre	138,2	133,3	128,2	150,3	152,1	146,2	140,4	
novembre	138,7	133,5	129,0	151,2	151,2	145,6	139,9	
décembre	138,7	133,1	129,1	151,8	150,8	145,5	139,9	
1972								
janvier	138,9	133,7	129,5	152,6	150,3	145,2	139,7	
février	139,0	134,1	129,6	153,4	150,0	144,7	139,0	
mars	139,7	135,1	130,1	154,1	150,7	146,3	141,0	
avril	141,0	136,7	131,3	154,8	151,1	146,7	141,0	
mai	142,7	138,5	132,9	157,0	151,6	147,1	141,8	

Indices par industrie

	Extraction du charbon	Industries alimentaires et fabrication de boissons	Industrie textile	Fabrication d'articles d'habillement, de chaussures et ouvrages divers en tissu	Industrie du papier et du carton	Industrie du bois	Industrie chimique et industrie du caoutchouc	Industrie des produits minéraux non métalliques	Industrie métallurgique de base	Industrie des fabrications métalliques	Electricité
1965	93,4	107,1	98,5	114,0	116,1	114,1	114,4	112,4	116,4	109,3	114,7
1966	81,7	112,6	103,0	119,9	122,9	122,3	117,5	112,4	115,5	112,1	120,8
1967	77,2	119,7	95,6	117,4	128,4	129,2	125,7	113,6	119,7	113,8	127,4
1968	68,5	121,8	102,3	121,3	144,5	145,8	145,1	115,6	134,3	116,5	140,7
1969	59,2	129,2	110,4	130,8	159,1	155,0	171,1	123,3	149,0	135,8	155,7
1970	50,3	135,6	109,1	132,2	166,2	161,7	177,3	131,8	148,1	144,3	162,6
1971											
janvier	52,2	136,1	109,3	131,9	165,8	164,9	178,8	132,8	148,8	144,8	164,4
février	53,0	136,6	109,3	131,7	165,3	166,4	180,6	133,2	149,5	145,4	164,9
mars	52,8	136,8	109,4	131,8	165,1	166,8	181,7	133,4	148,7	145,0	164,8
avril	51,2	137,1	109,6	133,1	164,4	168,6	183,7	134,4	148,0	146,0	165,2
mai	50,7	135,7	109,0	133,1	162,6	168,6	183,7	133,5	146,8	144,5	165,1
juin	50,8	135,5	109,4	134,4	163,0	170,7	185,2	133,1	146,7	145,1	166,1
juillet	50,0	135,8	109,8	135,0	162,9	171,3	186,1	131,5	146,7	144,8	167,3
août	49,7	136,0	110,4	135,2	163,6	172,0	187,2	130,5	146,2	143,9	168,7
septembre	49,5	136,5	111,1	136,8	163,8	174,0	188,9	130,7	146,1	144,4	170,4
octobre	49,1	138,3	112,0	139,1	164,8	176,1	190,3	131,3	145,6	144,8	172,7
novembre	48,9	139,6	113,0	140,6	165,5	178,8	192,2	131,5	145,3	144,3	175,1
décembre	48,8	140,3	113,6	141,2	166,5	181,9	192,9	130,4	143,0	143,9	175,8
1972											
janvier	48,3	140,6	114,0	142,8	167,9	183,2	193,7	129,9	143,3	143,4	177,5
février	47,8	140,7	114,3	144,4	168,4	185,7	193,3	129,2	143,6	143,1	179,2
mars	47,4	140,4	114,8	145,8	169,2	188,7	194,6	129,4	144,9	143,5	180,3
avril	48,3	141,1	115,3	145,8	170,1	190,9	199,0	130,1	145,7	143,9	183,2
mai	48,6	141,6	116,4	147,5	173,2	196,8	202,1	131,6	147,1	144,5	186,4

(1) Le mouvement trend-cyclique, publié dans les numéros antérieurs, a été remplacé par une moyenne mobile non centrée, calculé sur douze mois.

Indices de la production Industrielle
Moyenne des 12 derniers mois
1963=100

— Indice général (sauf la construction)

.....Construction

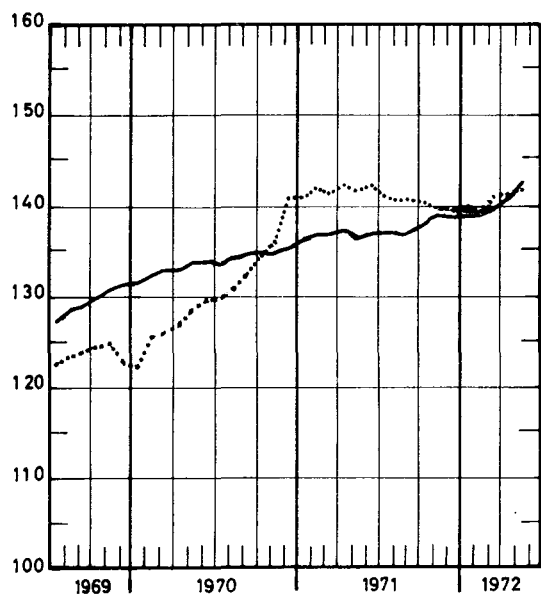

— Matières premières et biens intermédiaires

- - - Biens d'investissement (sauf construction)

..... Biens d'investissement (y compris la construction)



..... Biens de consommation non durables

— Biens de consommation durables

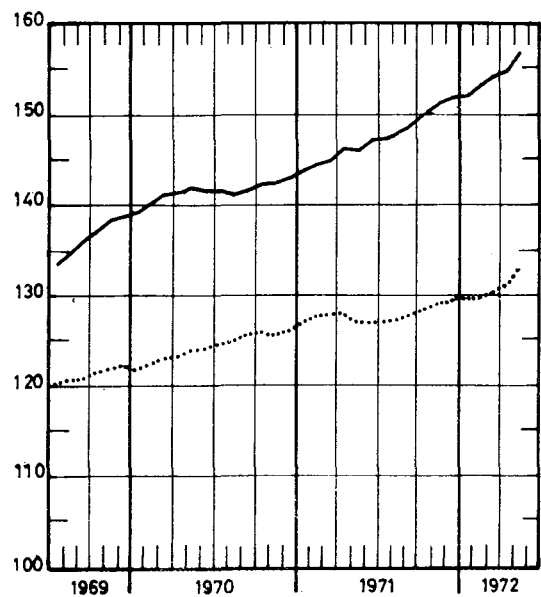

— Electricité

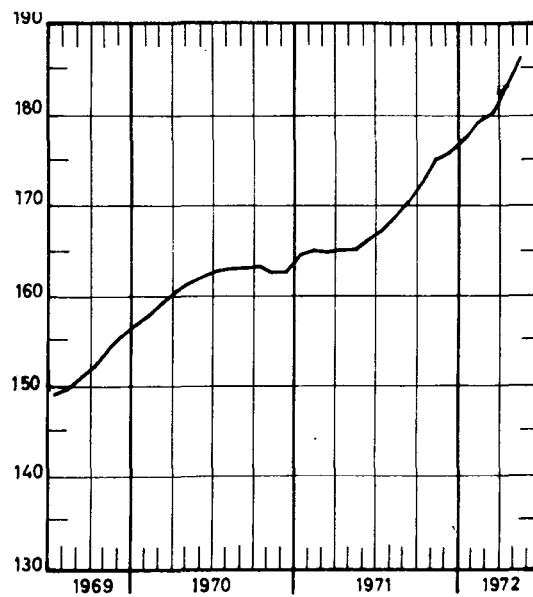

Indices de la production industrielle
Moyenne des 12 derniers mois
1963=100

— Industrie textile
..... Confection et chaussures

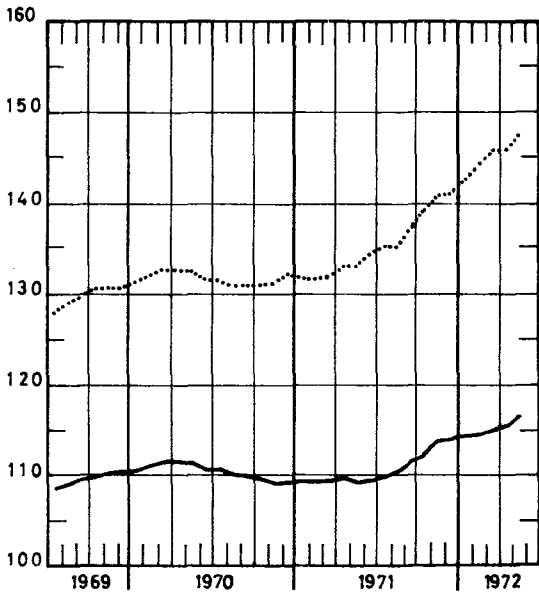

— Métallurgie de base
..... Fabrications métalliques

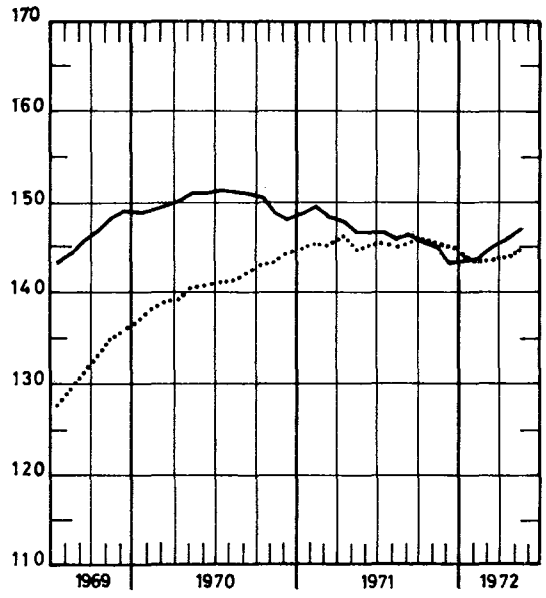

— Bois et meubles
..... Papier et carton

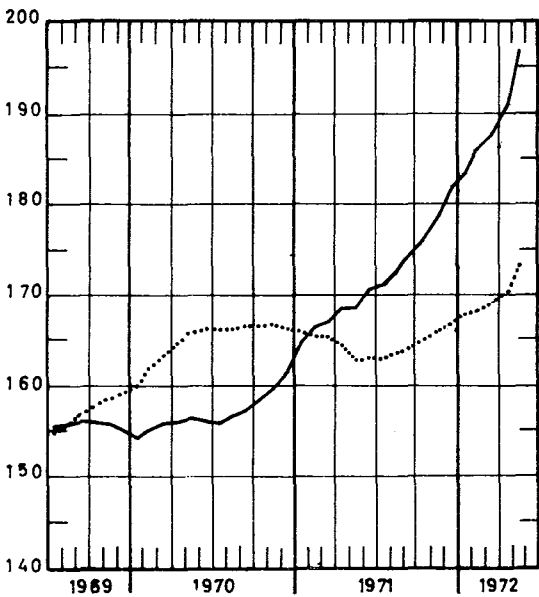

— Chimie et caoutchouc

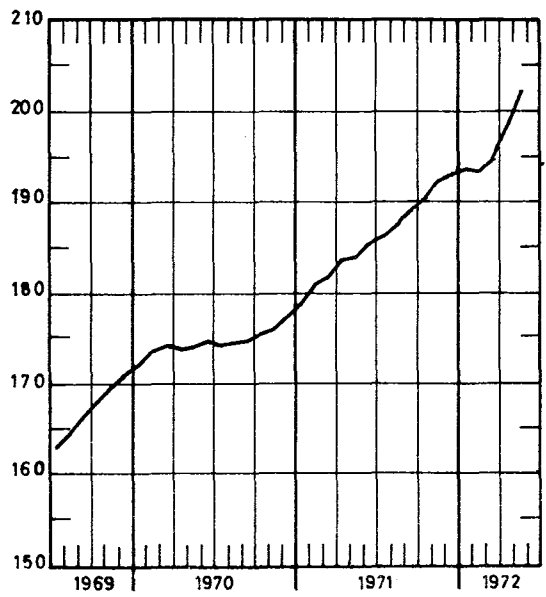

B. INDICES BRUTS (1)
INDICE GENERAL ET INDICES PAR GENRE D'AFFECTATION DE LA PRODUCTION.

	Indice général de la production industrielle		Indices par genre d'affectation de la production					
	Sans la construction	Y compris la construction	Matières premières et biens intermédiaires	Biens de consommation non durables	Biens de consommation durables	Biens d'investissement		Construction
						Sans la construction	Y compris la construction	
1966	111,3	113,1	110,0	108,2	115,6	116,3	118,3	118,4
1967	113,0	115,6	111,0	111,7	117,3	117,7	123,0	124,7
1968	119,3	119,5	119,0	116,0	123,6	118,9	118,7	117,5
1969	130,8	130	129,4	121,7	138,1	141	129	122
1970	135,4	137						
1971	140	141						142
janvier	131,3	126	128,5	118,1	134,8	142,3	114	100
février	134,3	134	128,1	121,6	148,0	149,9	135	127
mars	150,3	149	142,0	139,1	173,6	160,0	147	139
avril	141,5	146	134,4	127,4	163,5	154,0	163	162
mai	134,3	138	129,3	119,6	146,9	147,6	152	149
juin	146	151	143	134,6	158,6	158	168	167
juillet	111	105	108	118,9	106,6	124	91	78
août	132	138	129	133,2	140,7	143	155	155
septembre	154	158	145	138,7	174	169	173	170
octobre	153	156	146	141,9	175	163	165	161
novembre	144	145	137	135	157	150	150	146
décembre	148	148	141	135,3	162	166	154	146
1972								
janvier	138	132	139	127,4	150	142	115	103
février	141	139	139	128,6	165	155	136	125
mars	160	162	156	144,8	183	168	168	165
avril	146	148	143	131	157	145	152	150
mai	148	149	146	133	166	146	150	148

INDUSTRIES EXTRACTIVES

	Indice général des industries extractives	Charbon	Autres industries extractives								
			Indice général	Carrières						Calcaires et carbonates naturels	
				Indice général	Porphyre	Petit granit	Marbre	Grès	Sable		Ardoises
1966	86,1	81,8	113,4	103,6	92,7	96,3	127,5	105,2	109,3	94,1	145,2
1967	83,0	77,0	119,7	104,9	131,2	90,6	93,4	113,8	109,8	87,8	173,9
1968	75,6	68,4	119,2	103,8	150,9	82,3	87,0	115,2	116,4	98,4	177,3
1969	69,2	59,5	131,0	112,2	149,7	92,8	88,7	118,8	135,8	80,9	205,8
1970	63,0	50,9	142,4	118,9	165,7	103,5	80,7	132,6	158,3	65,6	242,2
1971	62,2	49,1	151,2	122,7	186,1	105,8	71,2	154,2	184,4	43,0	281,2
janvier	63,8	54,7	116,2	94,2	162,4	98,0	68,5	55,4	100,8	43,2	216,5
février	65,6	54,6	134,6	109,5	148,1	117,5	70,7	81,0	132,8	40,1	247,5
mars	73,9	61,5	150,8	116,8	199,8	111,8	81,2	129,2	122,7	40,1	317,5
avril	51,3	38,5	142,3	111,1	204,1	62,2	79,2	176,9	205,2	42,6	294,3
mai	59,4	47,0	142,5	113,8	179,0	79,1	65,6	203,9	194,7	68,2	277,6
juin	71,3	55,1	182,8	153,6	223,4	140,3	73,9	210,7	234,6	41,1	304,4
juillet	39,8	30,2	106,2	79,4	120,3	61,4	38,4	103,4	161,3	20,1	248,5
août	58,0	44,4	173,2	145,1	207,6	124,6	78,2	196,0	214,5	45,5	290,9
septembre	67,2	50,6	184,0	153,0	219,6	130,0	81,5	211,4	234,6	53,5	317,3
octobre	65,1	49,8	171,2	141,7	209,4	117,4	71,7	200,6	236,3	39,6	298,9
novembre	63,8	50,6	151,8	122,2	169,5	106,4	66,3	148,6	195,5	31,5	288,0
décembre	65,3	51,6	158,6	132,0	189,4	120,4	78,8	133,9	179,2	50,2	273,2
1972											
janvier	60,8	49,7	128,8	101,1	160,2	95,1	58,5	82,0	125,0	35,3	261,0
février	62,6	51,5	130,0	100,5	134,9	102,1	56,6	72,8	138,5	36,7	273,3
mars	71,6	56,0	179,6	142,9	212,0	117,3	74,1	174,2	208,4	48,0	352,1
avril	62	47,3	168								
mai	63	48,6	169								

(1) Les indices ne comportant pas de chiffres décimaux sont provisoires.

INDUSTRIES MANUFACTURIERES

	Industries alimentaires et fabrication des boissons											
	Indice général des industries manufacturières	Indice général	Industries alimentaires						Fabrication des boissons			Tabac
			Indice général	Confitures et produits connexes	Meuneries	Sucre	Huiles végétales et animales	Margarine	Indice général	Brasseries	Alcool	
1964	107,4	106,4	105,5	104,8	100,0	137,5	106,4	105,6	108,1	107,1	119,8	106,1
1965	110,4	106,9	106,0	108,3	99,0	113,7	112,1	108,1	108,5	105,9	143,0	109,8
1966	114,1	112,5	112,7	109,8	95,7	110,1	118,6	106,2	111,9	110,4	120,7	106,0
1967	116,2	119,2	121,1	112,6	95,8	141,4	135,8	107,4	115,8	115,3	106,6	107,2
1968	124,1	121,5	123,7	124,3	92,9	153,6	146,4	108,7	117,7	116,4	119,7	109,8
1969	137,9	128,5	131,7	135,2	93,5	162,7	140,1	109,4	123,2	121,6	131,2	105,5
1970	143,6	135,7	138,7	153,0	94,9	146,8	143,2	112,8	131,0	128,6	147,5	111,3
juillet	121,2	139,7	134,6	269,6	66,0	22,8	140,7	101,3	153,4	153,5	132,9	79,4
août	136,0	139,1	147,1	139,3	104,6	34,7	108,2	115,3	122,7	125,0	78,1	110,4
septembre	154,7	143,7	154,1	163,0	117,7	41,6	140,8	123,0	122,5	118,9	156,0	129,8
octobre	158,9	155,1	167,3	195,1	101,4	425,7	154,5	119,6	129,6	123,2	202,8	116,3
novembre	145,6	143,0	157,8	192,8	86,3	619,7	179,9	114,5	111,5	105,1	186,3	109,9
décembre	152,4	140,6	138,8	141,6	102,3	338,4	117,8	123,8	147,0	143,0	183,0	118,3
1971	149	141,8	146,5	159,0	92,8	192,0	153,1	118,0	133,5	130,9	151,9	108,2
janvier	139,0	115,6	120,3	119,8	97,3	57,1	169,8	116,0	106,6	103,3	139,7	106,6
février	142,0	122,9	121,9	96,1	88,2	35,8	173,0	105,2	127,5	124,2	157,1	95,7
mars	159,0	142,1	140,2	111,4	105,1	49,2	144,9	124,6	148,4	143,9	192,6	119,4
avril	151,8	134,9	131,6	90,9	84,7	46,5	149,2	119,7	144,6	141,1	175,7	114,0
mai	142,7	124,4	121,6	67,0	75,6	40,8	147,4	101,1	133,0	129,0	172,7	95,6
juin	154	143,2	141,2	205,3	94,2	35,2	158,4	121,8	150,1	148,8	147,9	131,9
juillet	119	138,8	139,9	310,3	62,3	18,8	152,9	92,6	138,3	140,0	94,3	70,1
août	141	147,4	153,0	202,1	105,7	27,2	152,5	120,9	136,9	137,7	107,3	119,2
septembre	163	150,2	156,9	197,1	104,3	58,7	142,6	131,6	137,4	134,6	159,3	119,3
octobre	163	168,9	188,4	166,9	98,3	687,8	169,4	119,7	126,8	123,7	154,4	105,4
novembre	153	158,5	180,6	184,4	99,6	725,2	133,7	126,2	110,4	106,4	153,4	108,0
décembre	157	154,0	160,3	155,9	97,7	522,6	143,2	135,7	142,0	138,8	169,3	113,4
1972												
janvier	147	124,4	128,0	125,3	91,5	54,5	166,6	116,2	118,0	116,0	131,2	115,4
février	150	129,9	132,3	143,6	94,5	58,9	161,4	128,6	126,0	119,9	193,2	116,1
mars	170	138	131	132,6	100,9	51,6	172,1	139,5	157,4	150,3	234,2	124,8
avril	156	131	126		86,5	43,8	150,0	109,9	141,5	136,4	193,7	109,9
mai	157	137	137			44,9			138,4	134,8	170,7	99

	Industrie textile											
	Indice général	Filature et tissage										
		Indice général	Préparation des fibres textiles	Filature								Jute
				Indice général	Coton fin	Cardes fileuses	Cocons	Laine cardée	Laine peignée	Lin et chanvre		
1964	101,2	101,6	88,4	99,1	101,0	103,6	88,5	108,0	91,1	99,6	102,5	
1965	98,1	97,7	91,4	96,9	93,2	88,4	84,8	101,0	99,9	103,6	99,5	
1966	103,1	102,7	89,3	99,1	89,9	86,5	76,0	103,3	110,5	102,7	104,9	
1967	95,2	95,1	84,1	88,6	79,6	79,7	74,5	85,9	99,1	91,4	101,1	
1968	102,0	103,4	96,3	97,7	85,2	67,6	68,2	100,2	118,9	91,8	103,5	
1969	109,9	111,6	102,9	103,9	88,3	83,4	71,7	110,8	133,9	90,3	102,4	
1970	109,0	111,0	88,5	102,2	87,8	86,6	73,9	112,0	133,0	85,2	94,3	
juillet	76,1	79,4	35,0	59,4	57,4	82,7	41,9	53,2	52,8	74,0	74,6	
août	89,5	88,4	99,8	89,7	70,1	52,0	74,9	96,9	141,4	51,0	71,7	
septembre	114,5	115,5	88,5	108,4	88,6	98,2	83,5	107,8	140,1	88,0	96,3	
octobre	119,0	120,5	89,0	109,6	92,9	96,2	82,5	111,4	147,9	93,9	98,8	
novembre	108,3	109,8	76,6	99,6	83,0	86,1	74,2	107,4	137,6	79,9	86,9	
décembre	119,2	122,8	81,4	116,2	111,1	89,6	71,4	116,6	147,2	81,3	95,8	
1971	114,7	116,3	76,6	104,4	85,1	92,0	59,5	126,8	146,8	82,2	85,2	
janvier	107,7	109,6	83,1	103,0	87,6	75,0	60,1	114,6	143,1	79,5	87,5	
février	112,2	113,0	78,7	103,7	87,2	84,4	72,3	114,2	144,0	84,4	87,2	
mars	128,2	128,6	91,0	115,9	92,5	99,2	79,5	132,6	166,9	93,5	99,2	
avril	119,6	119,7	79,7	108,4	84,6	93,7	67,6	136,8	155,3	86,2	90,2	
mai	108,7	108,8	73,5	97,5	77,9	84,3	60,8	119,4	139,5	75,8	79,6	
juin	122,0	122,8	87,4	110,6	85,6	98,8	63,9	128,6	161,9	94,7	91,8	
juillet	79,2	83,8	33,4	65,4	65,6	92,8	34,3	77,7	61,6	74,0	57,1	
août	100,7	99,7	83,8	98,7	80,2	57,7	58,8	125,7	152,4	52,5	68,7	
septembre	123,8	125,1	84,7	111,4	86,4	103,7	54,8	143,9	159,7	86,1	93,5	
octobre	124,3	126,0	74,9	110,1	86,7	99,9	48,9	134,1	159,5	88,4	90,1	
novembre	119,6	122,5	75,8	104,9	80,6	98,0	49,1	136,6	153,0	85,5	82,5	
décembre	129,8	135,4	75,6	123,5	108,0	106,3	63,4	157,0	165,1	86,7	95,2	
1972												
janvier	115,8	119,1	71,5	106,7	86,4	89,1	64,7	143,7	149,3	76,8	86,2	
février	121,9	124,6	73,2	108,7	88,2	92,8	65,0	140,6	153,4	78,6	87,6	
mars	134		78,4	115,0	90,1	96,1	74,4	153,0	164,9	81,5	95,9	
avril	116		68,7	108	81,8	83,1				76,4	77,2	
mai	117			98	78,1	78,0						

INDUSTRIES MANUFACTURIERES (suite)

	Industries textiles (suite)								
	Filature et tissage (suite)						Bonnetterie	Filature et corderies de fibres dures	Fabrication d'articles non dénommés ailleurs
	Tissage					Tissus de jute			
	Indice général	Tissus de coton	Tissus de lin	Tissus de laine	Tissus de rayonne et fibres de rayonne				
1965	99,1	91,6	92,4	105,5	110,5	103,7	97,8	108,5	113,8
1966	107,5	89,9	102,4	112,5	159,6	109,0	102,2	126,4	116,3
1967	101,6	83,0	85,3	99,5	179,7	104,0	95,8	96,5	91,5
1968	108,5	83,4	96,5	96,6	250,0	104,8	97,5	109,1	69,4
1969	118,2	86,0	101,7	103,7	322,0	103,3	103,7	114,2	82,5
1970	121,0	85,4	91,3	107,8	349,4	99,1	101,0	127,2	76,6
juillet	101,7	68,8	66,9	90,6	313,3	83,5	61,0	135,6	60,5
août	85,3	62,5	64,4	73,3	245,4	68,2	94,8	58,5	66,6
septembre	125,4	88,6	87,9	106,1	379,0	111,7	111,1	134,2	72,9
octobre	133,5	91,5	85,2	126,5	384,8	101,3	112,6	138,0	92,5
novembre	121,9	83,7	76,2	110,1	370,0	94,5	102,5	123,9	76,9
décembre	133,2	97,5	83,0	111,6	406,0	103,0	104,6	151,1	91,2
1971	131,2	87,1	76,3	114,7	448,6	88,0	107,7	124,8	89,8
janvier	117,2	80,2	65,7	97,7	401,1	88,6	99,5	127,6	82,0
février	125,0	84,8	70,9	104,4	433,6	89,9	108,1	121,1	83,8
mars	143,5	93,1	84,0	129,4	488,1	95,8	125,1	135,7	85,9
avril	133,6	88,6	75,9	122,0	436,1	91,4	117,3	127,1	95,1
mai	122,1	80,5	72,3	112,2	399,7	79,4	106,9	112,8	94,2
juin	137,0	92,5	78,8	124,9	434,0	98,5	116,8	142,8	105,1
juillet	107,1	73,1	56,3	93,6	364,1	65,5	58,7	124,9	80,9
août	101,3	69,2	64,1	82,7	356,7	66,5	106,5	63,7	65,0
septembre	144,0	93,9	90,0	121,6	518,5	94,3	119,3	129,4	82,1
octobre	146,0	93,8	84,3	132,2	501,0	94,0	117,9	119,9	94,2
novembre	143,5	89,9	81,9	127,7	516,8	91,7	108,0	133,6	92,4
décembre	153,8	105,9	91,4	128,3	530,4	100,7	108,5	158,7	95,2
1972									
janvier	135,7	91,4	80,4	120,0	449,0	89,1	103,4	141,6	79,9
février	145,1	96,2	93,2	124,1	508,7	91,7	111,1	137,3	93,8
mars	159,0	104,7	90,8	139,8	564,8	95,8	127	137,3	
avril	138,4	88,4	86,8	123,6	500,2	76,3	127	127,9	
mai	146						102		

	Fabrication d'articles d'habillement ; confection d'ouvrages divers en tissu ; fabrication de chaussures				Industrie du bois et industries connexes	Industrie du papier et du carton		
	Indice général	Articles d'habillement	Autres ouvrages en tissu	Chaussures et pantoufles		Indice général	Production	Transformation
1965	114,2	119,2	98,7	97,9	114,0	115,8	114,0	117,5
1966	119,9	127,4	97,5	97,5	122,6	123,2	122,1	124,2
1967	117,0	127,3	80,4	88,6	128,7	128,1	127,5	128,7
1968	121,0	134,4	79,2	85,0	145,4	144,2	148,2	141,3
1969	130,2	149,5	77,7	81,3	154,4	158,5	158,2	158,8
1970	132,0	157,0	75,4	69,6	161,4	166,1	164,8	167,2
juillet	91,0	107,4	63,2	46,9	122,4	125,1	145,9	109,4
août	123,6	145,4	68,4	69,5	148,4	146,8	141,4	150,8
septembre	158,2	193,1	80,7	73,0	183,7	184,8	180,9	187,9
octobre	153,1	186,0	78,3	73,1	186,5	178,7	182,9	175,6
novembre	127,2	154,0	73,7	59,8	169,7	164,4	168,0	161,7
décembre	123,3	146,1	74,4	65,7	185,5	161,0	157,4	163,7
1971	143,0	175,2	68,2	67,5	184,0	167,8	159,5	174,2
janvier	108,9	126,4	70,7	62,3	164,4	157,5	159,0	156,5
février	139,0	168,9	67,3	68,5	167,2	163,9	155,4	170,5
mars	173,4	215,1	70,8	79,2	189,2	187,2	180,0	192,8
avril	157,3	195,3	71,4	70,2	185,3	167,6	154,7	177,4
mai	135,8	168,5	68,5	59,2	168,3	153,1	148,2	157,0
juin	142,7	174,6	69,9	67,7	198,4	184,4	177,5	189,6
juillet	93,2	115,1	57,2	39,4	125,1	119,3	129,2	111,7
août	132,7	157,2	66,6	73,0	163,8	162,4	145,2	175,7
septembre	177,5	220,9	69,9	80,4	210,1	186,2	170,6	198,3
octobre	173,1	215,4	71,7	77,3	202,6	182,9	173,4	190,1
novembre	144,4	178,7	63,2	66,1	200,1	173,2	159,9	183,4
décembre	136,6	165,8	71,5	66,6	234,5	177,6	161,8	189,6
1972								
janvier	133,7	163,1	61,9	65,1	187,0	178,7	167,1	188,3
février	165,0	205,9	63,7	73,0	205,3	176,9	163,6	189,5
mars	204	259,6	77	84,8	229	197,8	182,6	210,4
avril	143	171	64	60,8	192	171,3	162,4	178,4
mai	148	183	62	66	228	183	172	

INDUSTRIES MANUFACTURIERES (suite)

	Industrie du cuir				Industrie chimique et industrie du caoutchouc							
	Cuirs lourds			Cuirs légers	Indice général	Industrie chimique					Industrie du caoutchouc	
	Indice général	à semelles	techniques			Indice général	Chimie de base	Transformation des matières plastiques	Savon	Azote		Allumettes
1966	105,5	90,4	107,2	117,5	120,6	114,3	172,5	114,4	120,1	95,3	110,6	91,1
1967	102,5	77,7	105,8	125,4	129,0	118,4	218,7	124,5	121,8	86,5	109,2	93,6
1968	113,6	94,9	115,6	145,0	149,3	139,6	259,8	128,6	134,4	99,0	120,7	105,7
1969	122,7	102,8	124,8	170,5	175,7	166,0	310,2	132,3	186,8	101,2	112,6	122,6
1970	106,4	90,4	108,1	177,5	182,0	175,3	338,4	124,6	171,7	100,2	109,3	133,6
juillet	63,7	54,9	64,6	151,2	158,4	162,5	278,6	78,4	160,3	89,2	64,8	90,2
août	113,4	79,3	117,1	164,7	173,0	169,6	309,2	118,3	167,9	83,8	103,8	86,7
septembre	118,7	107,3	120,0	185,8	188,9	180,8	369,4	127,5	188,9	92,9	101,3	152,9
octobre	106,0	91,0	107,6	195,2	199,6	191,4	382,5	136,7	191,1	108,0	113,9	152,6
novembre	105,3	89,4	107,0	176,8	181,7	174,8	345,3	107,6	182,1	88,8	113,4	131,5
décembre	134,7	97,7	138,7	192,2	195,0	187,7	365,4	117,5	185,9	99,1	130,1	160,7
1971	113,7	86,9	116,6	194,2	198,0	185,8	429,1	135,7	179,4	93,5	110,2	155,4
janvier	107,9	84,0	110,5	184,6	188,4	181,8	353,3	127,7	175,8	102,3	111,5	145,8
février	95,4	87,6	96,3	188,3	193,5	184,1	399,0	140,2	167,1	100,6	106,9	138,1
mars	114,5	105,7	115,5	209,1	211,8	203,0	431,5	164,3	154,4	118,1	122,7	177,2
avril	117,7	96,6	119,9	198,6	203,5	189,3	428,1	144,3	188,0	105,8	121,7	151,5
mai	106,9	86,4	109,1	187,7	192,6	185,3	384,8	114,4	195,7	93,9	103,1	135,1
juin	127,3	99,7	130,2	205,4	208,0	188,4	486,6	158,1	172,2	107,5	123,6	174,9
juillet	55,8	39,1	57,5	158,3	166,7	162,2	341,4	82,0	196,3	75,7	69,6	84,4
août	123,8	78,6	128,7	183,7	190,7	179,0	406,1	136,6	177,0	67,6	107,4	120,0
septembre	130,6	90,5	134,9	205,9	206,4	190,0	431,6	145,4	166,4	80,5	116,4	192,3
octobre	137,3	86,2	142,7	204,5	206,4	192,5	474,1	149,3	172,0	82,7	108,0	179,6
novembre	116,8	87,2	120,0	199,5	202,0	183,5	475,5	136,4	189,7	94,9	113,7	170,9
décembre	130,7	100,3	133,9	204,3	204,2	186,0	476,8	129,5	198,8	92,5	117,3	195,1
1972												
janvier	112,2	85,2	115,2	198,7	201,8	185,4	464,3	137,1	185,5	90,3	..	167,4
février	117,7	87,7	121,0	191,9	193,2	177,1	460,9	159,6	123,1	103,4	..	180,7
mars	125,1	92,3	128,7	225,7	227,9	204,0	541,1	177,9	219,6	104,4	..	204,7
avril	117,3	77,1	122,0	207,4	211,2	195,3	478,0	150,8	200,9	84,2	..	168,3
mai	98			217	222	212	532,9	162	119	88,5	..	162,4

	Industrie des dérivés du pétrole et du charbon				Industrie des produits minéraux non métalliques							
	Indice général	Raffineries de pétrole	Agglomérés de houille	Cokeries indépendantes	Indice général	Terre cuite	Verre			Ciment	Produits céramiques	Chaux, dolomie, plâtre agglom. de plâtre, etc.
							Indice général	Verre plat	Verre creux			
1966	99,7	136,6	42,4	88,4	112,5	102,0	109,7	97,3	144,7	122,9	108,1	114,3
1967	95,9	142,4	37,9	80,6	113,2	103,5	112,4	97,3	153,7	123,5	101,9	118,3
1968	111,6	189,2	35,9	86,8	114,5	89,7	121,6	105,9	164,6	121,7	101,6	133,0
1969	112,5	235,2	34,6	72,7	122,8	91,8	129,4	109,5	183,2	132,9	112,5	142,6
1970	112,8	245,5	32,5	69,9	131,8	94,4	143,4	111,5	229,4	142,6	117,3	144,2
juillet	112,3	263,9	10,1	75,7	125,6	93,0	131,6	105,9	200,8	153,9	81,2	146,9
août	116,7	256,1	26,0	76,5	136,0	108,5	139,2	107,4	225,0	156,0	108,8	155,7
septembre	116,6	250,1	33,0	74,4	146,2	113,2	141,4	111,2	223,4	175,3	129,7	154,6
octobre	114,7	242,0	31,7	75,5	145,8	109,4	150,1	114,4	246,6	169,8	121,5	153,4
novembre	117,2	261,8	31,6	71,0	131,9	100,3	145,0	106,9	248,1	138,5	117,9	127,8
décembre	124,8	277,8	37,4	73,4	135,0	103,4	150,1	118,5	235,4	136,3	123,9	144,9
1971	103,8	249,0	25,1	57,8	131,4	85,4	145,4	110,4	241,3	146,9	110,3	156,9
janvier	113,4	253,8	39,1	62,8	115,7	69,8	155,3	123,5	239,0	91,1	115,1	143,2
février	99,4	230,0	27,6	56,3	115,3	66,6	136,2	101,4	234,0	117,5	107,1	148,4
mars	110,5	258,8	32,8	60,0	138,8	87,9	167,3	131,0	264,5	135,5	126,1	164,5
avril	97,2	240,3	22,1	51,9	142,1	92,4	159,9	121,4	265,6	156,9	119,8	157,9
mai	104,2	261,9	16,6	58,9	140,2	92,0	153,0	113,5	262,6	166,3	107,8	143,8
juin	100,2	245,5	21,3	55,5	138,7	99,7	141,4	104,3	244,8	165,1	115,1	151,0
juillet	98,1	250,2	9,8	58,4	103,3	73,2	111,3	93,0	156,5	120,6	73,2	131,9
août	103,1	249,9	18,9	60,5	128,5	87,3	128,6	92,4	230,8	157,7	101,8	172,9
septembre	98,7	228,8	23,3	58,8	149,3	94,4	147,3	106,5	262,0	190,2	121,3	189,8
octobre	100,8	241,3	25,3	55,7	147,0	93,3	147,0	106,5	260,6	187,1	116,0	179,0
novembre	102,8	235,2	31,0	57,7	133,9	87,6	145,7	115,5	223,2	151,2	115,7	159,1
décembre	117,4	292,1	33,3	57,4	124,4	77,8	152,1	115,7	252,1	123,2	107,7	141,7
1972												
janvier	101,9	295,3	31,6	20,0	113,9	61,0	154,0	120,4	238,2	101,4	101,6	152,2
février	85,6	248,0	24,8	18,7	111,4	47,1	146,9	108,5	258,4	106,6	106,5	148,3
mars	91,4	270,9	21,8	21,2	144,0	69,4	164,4	121,8	288,1	170,7	114,5	172,6
avril	107	294	19,3		139		156,5	113,5	285,2	160,7	105,6	
mai	110	311	19		152		173	128	303	162,9		

INDUSTRIES MANUFACTURIERES (suite)

	Industrie des fabrications métalliques													
	Indice général	Fabrication d'ouvrages en métaux à l'exclusion des machines et du matériel de transport						Construction de machines, à l'exclusion des machines électriques						
		Indice général	Forge, estampage, gros emboutissage	Travail de la tôle etc	Access. métal. du bâtiment	Ponts, charpentes etc...	Armes et munitions	Indice général	Machines motrices etc...	Machines-outils etc...	Const. mécaniques	Appar. de levage, pesage etc...	Appar. pour diverses industries	Machines textiles et accessoires
1966	112,1	102,0	104,3	98,8	110,0	113,7	76,9	129,1	118,8	102,1	122,1	114,2	155,8	102,4
1967	113,3	105,3	103,4	103,3	109,7	116,0	85,8	121,6	125,9	98,2	115,0	113,4	134,3	97,0
1968	116,3	102,9	96,5	106,2	109,9	94,1	92,1	132,8	136,3	104,4	129,0	126,3	148,9	99,6
1969	135,2	116,2	119,8	117,9	127,8	113,5	88,2	154,0	157,3	122,1	148,1	168,1	164,3	112,5
1970	144,1	123,5	132,7	117,7	132,0	138,1	88,1	162,5	184,2	142,7	157,6	190,8	159,4	119,1
juillet	116,7	100,6	95,9	92,7	113,8	121,1	59,6	130,4	149,7	115,4	116,1	190,9	131,3	89,4
août	137,9	117,9	127,7	112,6	120,6	143,9	78,4	155,8	177,1	149,6	152,0	188,9	145,9	115,2
septembre	158,0	139,3	139,5	122,8	159,1	160,7	94,5	174,8	199,6	163,9	170,3	202,6	168,0	127,7
octobre	162,1	139,3	143,2	126,6	152,6	164,2	94,7	175,4	199,0	158,2	169,6	213,5	168,2	129,9
novembre	151,7	132,9	147,6	122,4	137,0	164,9	88,2	165,1	191,0	147,7	170,9	192,1	153,8	129,3
décembre	156,7	138,7	138,4	133,0	143,3	165,0	100,3	169,4	203,1	158,4	175,4	191,6	154,9	132,6
1971	146	129	125,0	122	123	158	81	164	174	147	164,8	184	140	118
janvier	138,2	121,0	126,3	122,8	121,3	146,9	79,0	148,0	180,5	140,4	153,0	172,7	133,9	116,7
février	144,7	123,0	135,5	123,9	122,2	147,6	82,0	153,7	176,4	145,1	173,4	175,5	138,7	116,4
mars	154,0	131,0	140,7	131,5	130,9	153,7	92,3	162,2	187,0	151,1	179,3	188,5	144,3	132,0
avril	148,6	126,8	134,6	143,5	118,9	149,3	78,4	156,5	184,0	150,0	166,9	181,5	140,8	122,9
mai	139,8	115,3	126,7	114,3	113,3	141,7	79,6	156,3	171,3	142,4	168,9	181,3	144,6	122,8
juin	144,4	124,0	123,9	120,5	126,2	153,1	84,8	159,3	189,4	154,5	166,0	176,9	144,1	129,9
juillet	117	90,9	81,9	85,2	91,3	130,2	54,4	141	143,7	116,7	121,8	117	111,4	101,9
août	138	121,0	124,7	108,9	127,9	148,5	87,7	158	143	149,7	162,2	180	131,8	114,8
septembre	163	124,9	135,1	107,5	130,3	154,8	96,9	186	181	160,7	176,2	213	143,5	123,7
octobre	160	157	124,9	103,0	119,6	177	109,9	177	188	140	166,1	205	138,2	106
novembre	146	136	121,3	121	128	156	92	166	163	150	162,6	195	130	110
décembre	157	140	125,0	137	127	190	23	187	227	156	182,0	206	165	120
1972														
janvier	138	130	135	118	104	159	87	149	172	139	172	156	130	97
février	148	123	131	122	110	154	91	156	181	143	181	182	142	99
mars	160	132	136	123	124	161	100	166	192	158	181	195	152	118
avril	140	118	119	121	117	133	90	152	161	136	171	191	142	98
mai	141	113	126	114	113	118	86	154	156	136	146	214	155	108

	Industrie des fabrications métalliques (suite)										Electricité	Distribution d'eau
	Construction électrique				Construction de matériel de transport					Appareils de mesure, de laboratoire etc...		
	Indice général	Machines rotatives et sàtiques	Appareils industriels et électrodomestiques	Autres produits	Indice général	Construction navale	Automobiles cycles etc...	Matériel ch. de fer et tramways	Industrie aéronautique			
1966	114,4	90,5	118,4	118,6	108,3	73,7	163,8	69,9	36,3	119,0	120,9	113,7
1967	115,8	85,0	123,7	120,6	115,4	93,9	155,9	66,6	49,6	161,1	127,0	116,4
1968	117,2	86,3	129,2	121,2	116,3	79,5	174,0	60,0	45,3	147,6	140,8	126,6
1969	137,7	100,9	146,0	143,7	142,2	98,7	223,8	66,3	42,3	160,9	155,3	128,1
1970	153,9	117,5	145,9	163,1	150,4	116,1	233,2	72,9	34,8	166,7	162,8	130,9
juillet	122,8	103,2	113,3	128,8	126,6	98,7	197,4	60,3	26,4	132,7	140,2	129,9
août	151,3	126,1	143,2	158,0	128,5	122,4	177,2	78,0	27,6	162,5	142,7	135,0
septembre	167,0	128,6	159,4	176,5	168,4	136,8	256,7	84,4	35,3	178,4	153,4	133,6
octobre	176,4	118,2	169,1	190,1	177,5	142,9	272,7	85,8	37,8	173,6	171,6	135,3
novembre	162,1	121,5	142,4	174,3	164,4	121,2	261,4	81,3	31,0	162,0	169,8	129,8
décembre	165,9	127,5	143,7	178,2	173,6	131,3	272,1	83,8	37,7	165,1	187,9	128,1
1971	148				159	105	263	71	41	156	177,6	138,1
janvier	139,1	105,4	140,1	145,8	156,7	93,8	259,8	71,7	37,7	148,4	186,6	137,8
février	152,2	125,5	151,4	157,6	164,7	104,1	270,0	71,8	41,9	153,0	168,2	124,7
mars	161,1	112,8	138,5	176,3	180,9	113,2	299,0	77,0	44,9	168,0	188,5	138,2
avril	156,8	101,4	134,5	173,5	172,4	99,7	285,9	76,6	45,9	158,0	169,0	137,3
mai	149,3	102,7	128,2	163,6	159,4	103,4	255,8	69,6	46,3	145,4	159,5	142,4
juin	148,7	106,6	144,1	158,2	164,7	103,2	261,0	80,0	50,5	167,5	168,5	138,0
juillet	112,7	79,4	115,0	118,9	117	81	212,4	40	20	122,7	151,1	143,2
août	139,9	94,9	141,7	148,9	126	105	225,3	62	39	155,2	164,9	140,3
septembre	161,1	106,0	156,7	173,5	172	115	292,2	81	44	159,4	177,9	141,5
octobre	154				166	107	281,2	85	46	226	192,9	141,5
novembre	142				160	97	271,0	65	42	109	195,0	136,8
décembre	164				161	121	250	80	46	124	204,2	107
1972												
janvier	122				161	115	256	76	40	179	212,8	141,8
février	158				173	107	280	77	42	178	196,6	135,6
mars	167				196	121	313	88	49	194	203,0	146,0
avril	138				169	103	274	76	45	151	188,1	136,0
mai	145				173	90	292	70	50	141	189,3	143,3

Indices bruts de la production industrielle

1963=100 1970 ---1971 ———1972

Indice général (sans la construction)

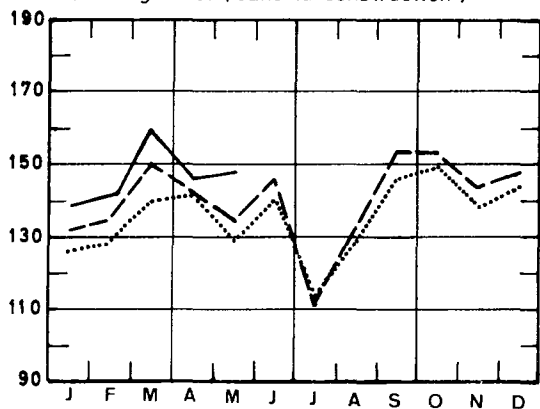

Biens de consommation non durables

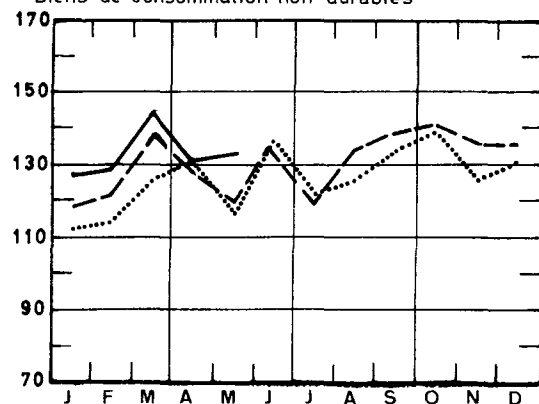

Indice général (y compris la construction)

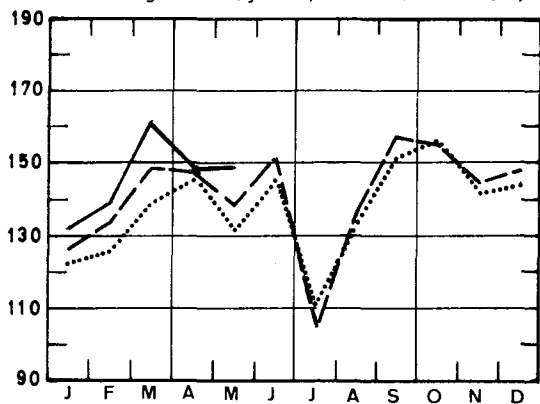

Biens de consommation durables

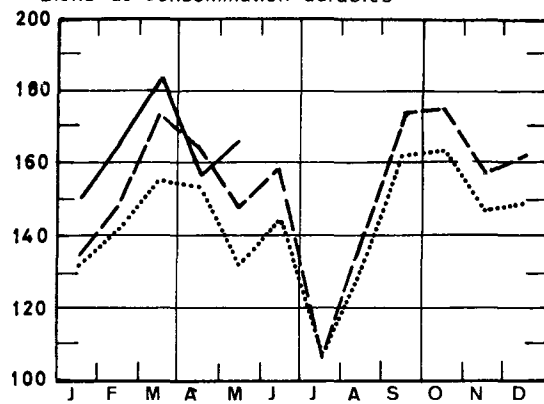

Construction

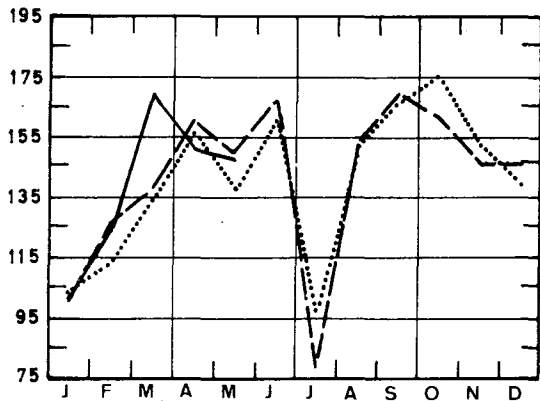

Biens d'investissement (sans la construction)

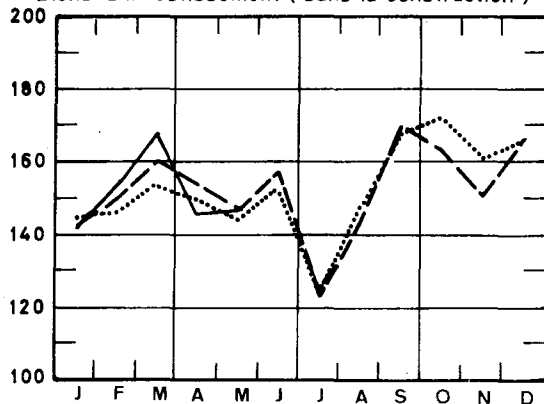

Matières premières et biens intermédiaires

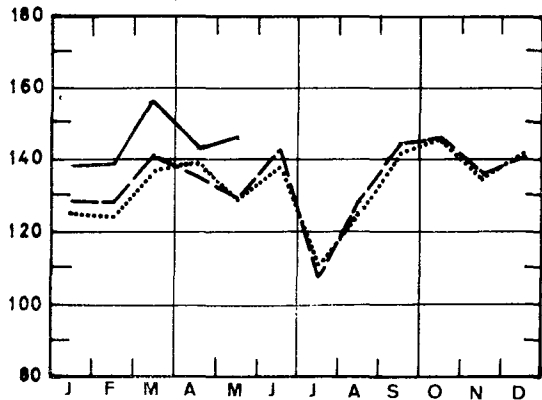

Biens d'investissement (y compris la construction)

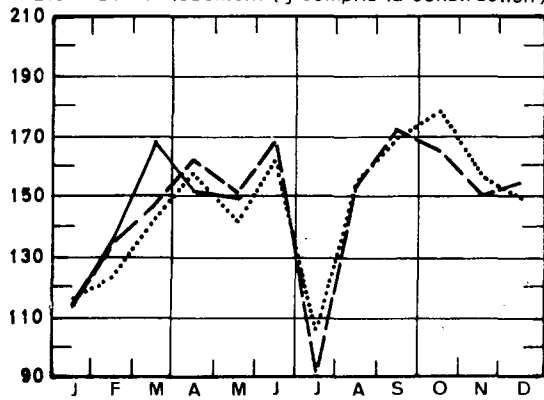

Indices bruts de la production industrielle
 1963 = 100 1970 - - - - 1971 ———— 1972

Houille

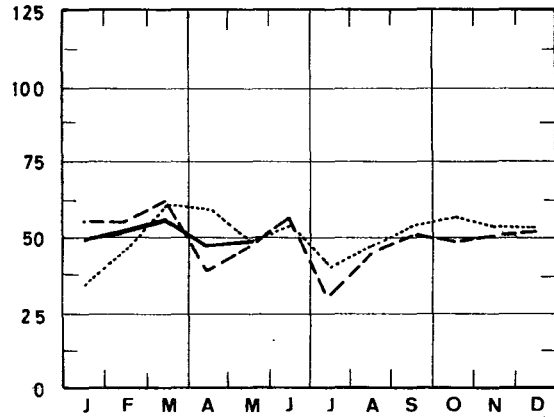

Bois et meubles

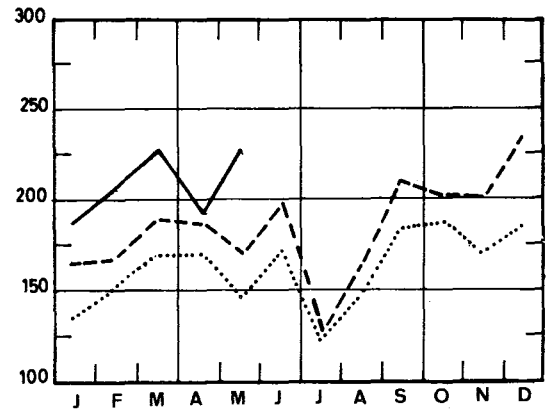

Alimentation et boissons

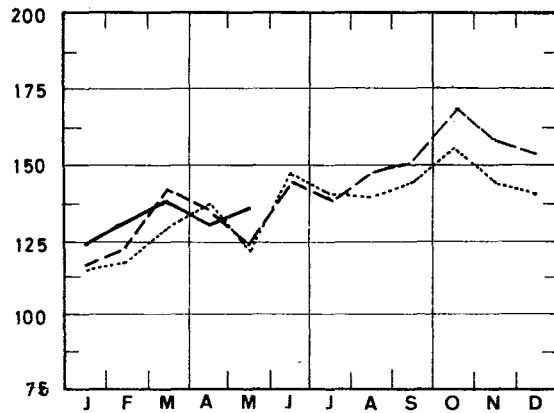

Papier et carton

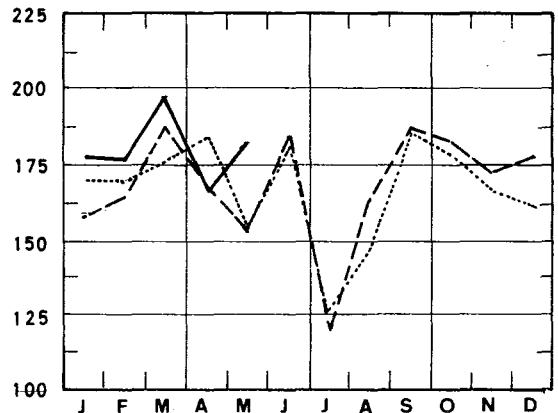

Textile

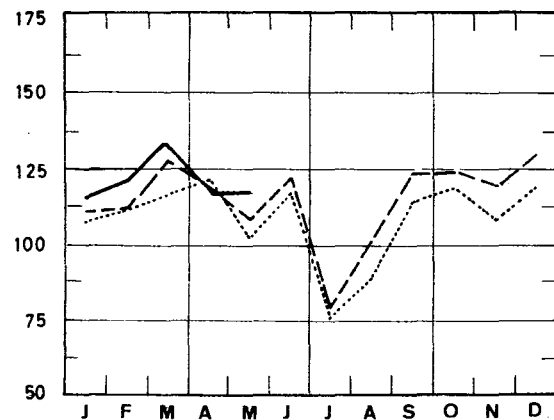

Chimie et caoutchouc

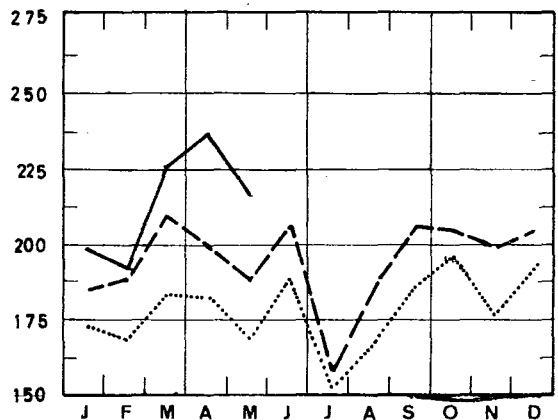

Confection et chaussures

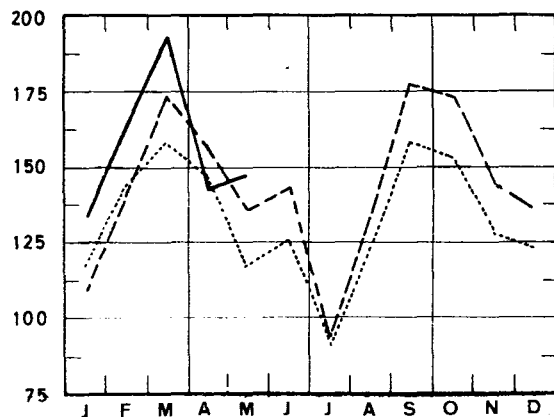

Raffineries de pétrole

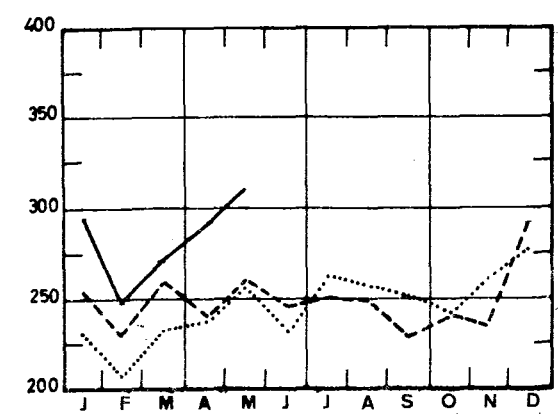

Indices bruts de la production industrielle
 1963 = 100 1970 - - - - 1971 ———— 1972

Dérivés du charbon

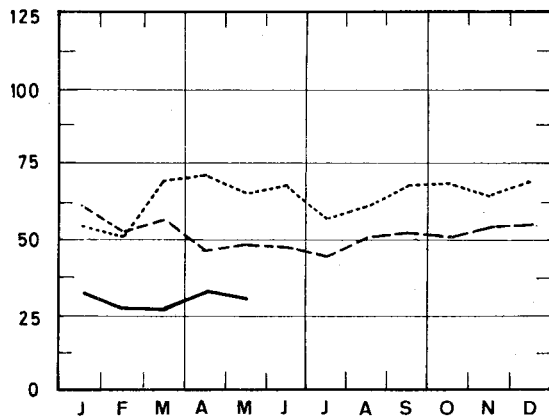

Constr. de mach. non électr. et fine const. méc.

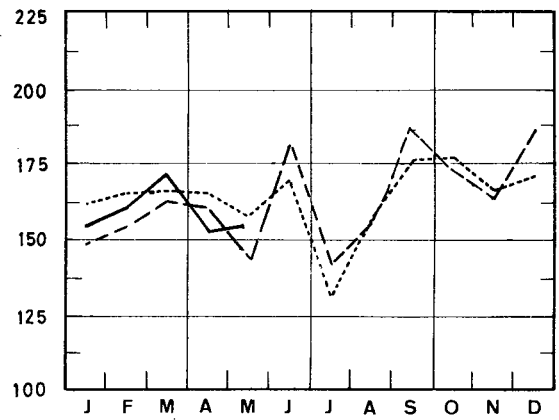

Minéraux non métalliques

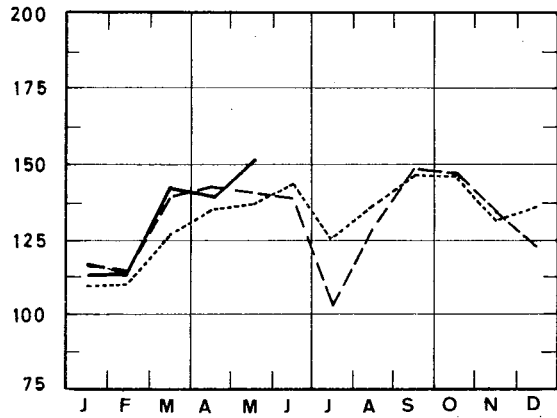

Construction électrique

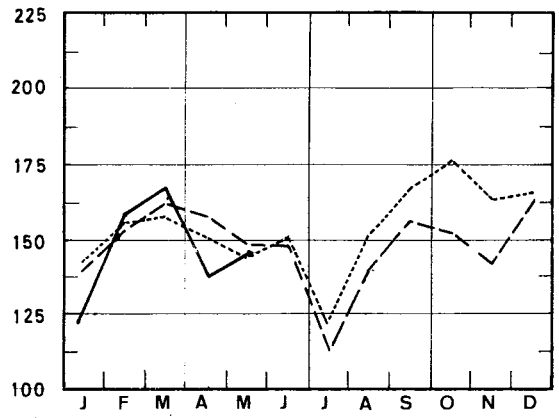

Métallurgie de base

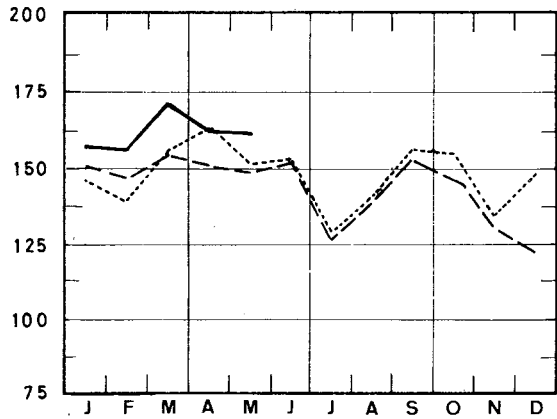

Construction de matériel de transport

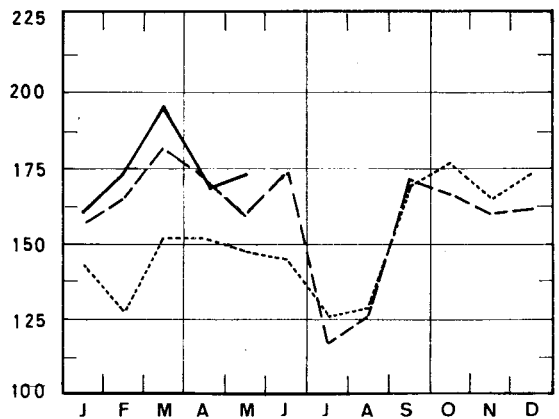

Fabrication d'ouvrages en métaux

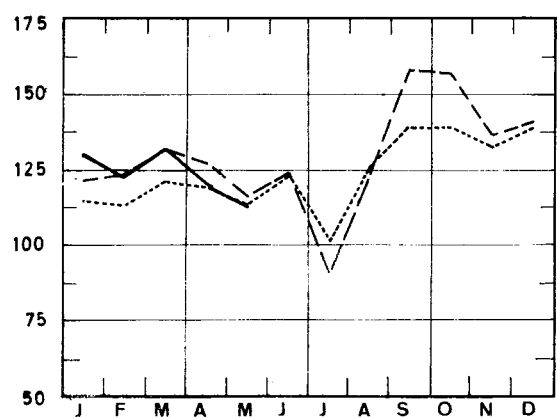

Electricité

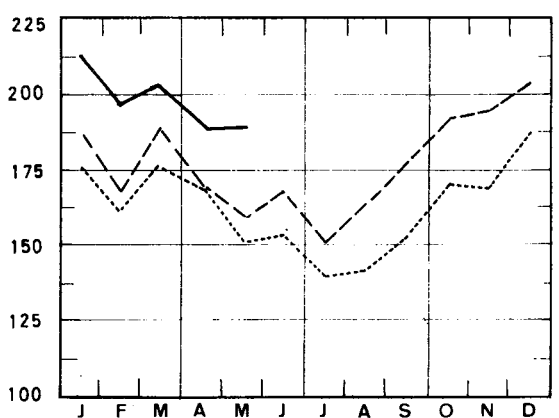

II. PRODUCTION INDUSTRIELLE EN CHIFFRES ABSOLUS

MINES DE HOUILLE ET DE FER - CAPTAGE DU GRISOU

	Mines de houille (1)									Extraction du minéral de fer (1 000 t)	Grisou (1) (1 000 m ³)(5)	
	Nombre de jours d'extraction	Production (1 000 t)	Ecoulement (1 000 t)	Stock (2) (1 000 t)	Production par journée d'ouvrier (kg) (3)			Absentéisme en % (4)				
					taille	fond	fond et surface	fond	fon et surface		capté	valorisé
1966	19,7	1 458	1 407	3 046	4 565	1 758	1 270	14,9	13,3	10,3	5 232	4 938
1967	20,3	1 370	1 423	2 644	4 939	1 847	1 336	14,9	13,2	7,3	6 211	5 886
1968	20,3	1 234	1 354	1 735	5 421	1 976	1 418	16,5	14,5	6,8	5 499	5 394
1969	20,1	1 100	1 240	631	5 883	2 112	1 506	17,6	15,5	7,8	5 783	5 580
1970	18,8	947	1 021	215	6 384	2 284	1 599	16,9	14,6	7,8	4 555	4 402
1971	19,8	913	933	396	6 995	2 282	1 591	18,0	15,8	7,8	4 226	4 131
janvier	19,9	1 038	1 037	245	7 056	2 393	1 682	16,6	14,7	8,1	4 670	4 626
février	20,0	1 027	1 021	280	7 404	2 448	1 716	18,4	16,2	7,4	4 175	4 175
mars	23,0	1 147	1 103	357	7 220	2 380	1 673	19,2	16,7	7,6	4 293	4 272
avril	14,9	691	787	286	6 298	2 130	1 408	17,6	15,4	4,8	3 707	3 558
mai	18,4	872	883	306	6 725	2 228	1 572	16,7	14,6	2,7	3 321	3 082
juin	22,0	1 022	1 030	337	6 871	2 278	1 605	18,0	15,5	8,9	3 546	3 402
juillet	14,1	596	725	375	7 543	2 261	1 522	16,7	14,3	4,8	4 230	3 096
août	21,2	838	890	258	7 063	2 246	1 538	18,7	16,0	5,9	4 060	3 926
septembre	21,9	929	953	266	6 848	2 212	1 543	20,4	17,3	10,2	4 516	4 420
octobre	21,0	919	956	261	6 828	2 215	1 556	18,5	15,9	10,2	4 085	4 015
novembre	20,2	945	928	284	7 085	2 253	1 591	17,9	15,5	11,1	5 017	4 971
décembre	21,6	965	877	396	7 084	2 278	1 614	18,6	16,4	11,6	5 191	5 128
1972												
janvier	21,0	929	915	441	7 102	2 254	1 584	17,9	15,9	10,7	4 904	4 852
février	20,9	969	894	435	7 277	2 338	1 657	18,4	16,3	10,5	4 492	4 439
mars	23,0	1 055	1 030	595	7 196	2 323	1 648	18,3	16,1	12,1	4 776	4 708
avril	18,9	891	915	603	7 509	2 307	1 636	16,8	14,8	9,6	4 264	4 210
mai		927	949	616						10,9		

LIVRAISONS DE CHARBON BELGE SUR LE MARCHE INTERIEUR, IMPORTATION ET EXPORTATION DE CHARBON (1 000 t)

	Cokeries, usines à gaz et fabriques d'agglomérés	Centrales électriques	Métallurgie	Matériaux de construction, cimenteries	Foyers domestiques, artisanat et administrations publiques	Autres utilisateurs	Exportation	Total	Importation
1966	543	334	34	27	187	41	999	1 266	515
1967	578	323	28	18	180	21	126	1 273	488
1968	574	316	22	12	167	20	95	1 202	553
1969	609	272	28	9	95	17	75	1 105	547
1970	523	185	24	7	113	16	44	911	630
1971	503	160	22	5	89	14	31	824	441
janvier	557	175	17	9	111	18	29	916	542
février	567	167	24	9	96	14	30	907	457
mars	573	192	26	5	121	17	43	977	480
avril	385	153	24	5	83	17	28	695	402
mai	477	151	23	5	94	14	34	798	402
juin	567	180	25	8	97	13	39	927	471
juillet	419	98	11	3	52	8	31	621	462
août	507	159	19	4	76	7	33	805	377
septembre	520	167	23	4	86	10	34	844	508
octobre	521	159	24	3	81	13	28	830	440
novembre	499	150	22	4	90	15	25	806	345
décembre	435	166	19	4	97	15	23	758	402
1972									
janvier	485	153	21	2	95	15	29	799	435
février	466	156	27	2	97	10	30	787	387
mars	573	199	26	3	82	11	26	920	416
avril	521	157	22	2	74	9	31	815	439

(1) Source : Administration des Mines.

(2) Fin du mois ou de l'année

(3) Jusqu'en 1967 rendement par "poste" de huit heures ; à partir de 1968, rendement correspondant à la durée réelle du "poste"

(4) Absentéisme pour motifs individuels.

(5) Ramené à 8 500 cal., 0° cent. et 760 mm HG.

EXTRACTION DE LA PIERRE A BATIR ET D'AUTRES MINERAUX NON METALLIQUES

	Production des carrières									
	Porphyre		Petit granit				Marbre			
	Moellons (t)	Concassés (1 000 t)	Extrait (m3)	Scié (m3)	Façonné (m3)	Sous- produits (m3)	Blocs (m3)	Tranches ramenées à 20 mm(1 000m ²)	Moellons et concassés (t)	Bimbelo- terie (t)
1966	12 449	336	24 042	6 667	1 748	21 788	617	50	2 098	25
1967	28 447	465	23 892	6 328	1 362	19 409	424	36	2 756	27
1968	35 024	532	22 176	5 357	976	17 854	339	34	2 238	27
1969	30 950	532	25 097	6 088	996	20 106	397	34	1 881	27
1970	30 553	593	28 161	5 931	979	23 242	277	32	1 706	19
juillet	22 156	426	15 390	3 723	596	15 100	110	21	1 133	18
août	27 245	670	36 175	6 340	1 127	30 379	272	34	1 684	16
septembre	35 475	670	34 774	7 035	1 148	30 453	265	30	1 437	19
octobre	33 526	707	33 749	7 097	1 172	28 313	362	35	1 795	15
novembre	34 387	626	27 865	6 194	967	23 808	372	32	1 534	15
décembre	25 879	704	29 697	5 681	935	24 778	276	30	1 397	7
1971	16 964	683	27 584	5 520	1 470	25 002	213	29	1 229	70
janvier	29 976	581	23 143	4 210	1 630	26 214	171	29	1 415	..
février	26 210	531	30 019	6 163	1 077	28 918	102	31	1 686	..
mars	30 665	721	28 812	4 723	1 555	27 870	161	35	685	..
avril	32 358	735	17 126	1 149	513	16 261	184	33	1 358	..
mai	23 319	649	19 731	3 028	2 276	19 538	227	26	1 331	..
juin	26 692	813	35 745	7 387	2 830	33 126	222	31	498	..
juillet	9 107	443	15 222	3 423	2 200	13 715	87	16	885	..
août	15 353	766	32 544	7 377	1 207	29 060	328	30	1 465	..
septembre	6 600	819	35 043	7 759	1 323	29 111	361	31	1 307	..
octobre	2 543	785	32 079	7 359	1 093	25 582	264	28	1 408	..
novembre	-	637	28 899	6 072	929	24 033	204	27	1 449	..
décembre	747	712	32 649	7 592	1 005	26 591	249	32	1 264	..
1972										
janvier	1 997	601	25 934	6 196	897	20 518	212	23	1 147	..
février	1 437	506	27 405	6 062	894	23 123	206	22	1 211	..
mars	2 074	795	31 989	7 765	1 224	25 086	360	28	1 346	..
avril	1 648	735	27 765	6 180	1 113	21 532	345	22	1 289	..

Production des carrières (suite)

	Production des carrières (suite)												
	Grès				Sablifères				Ardoisières			Dragueurs	
	Moellons (t)	Concas- sés (1 000t)	Pavés mosaïques (t)	Divers (t)	Sable métallur- gique (1 000 t)	Sable verrerie (1 000 t)	Sable construc- tion (1 000 t)	Sables divers (1 000 t)	Ardoi- ses (1000t)	Schiste ardoisier (y compris les agglo- mérés d'ar- doises) (t)	Pierres à aiguiser (t)	Graviers (1 000 t)	Sables (1 000 t)
1966	20 485	92	1 102	6 451	97	116	365	105	560	298	3,8	363	62,1
1967	17 623	103	773	8 929	91	128	372	95	562	238	3,1	397	62,7
1968	17 002	109	281	5 428	94	138	404	90	595	304	3,0	412	51,0
1969	23 508	106	477	5 587	113	152	461	122	551	187	2,5	429	71,7
1970	21 293	126	232	4 190	128	154	559	148	399	201	2,1	356	76,8
juillet	17 609	87	221	2 993	170	158	461	103	258	115	1,8	245	47,2
août	25 427	176	302	4 947	117	162	697	202	352	250	1,2	437	81,6
septembre	27 693	174	299	5 234	130	166	672	179	407	339	1,9	479	91,4
octobre	25 999	205	419	4 549	140	155	684	199	405	322	2,8	437	79,3
novembre	23 272	156	239	4 084	129	153	600	169	381	198	2,1	394	74,1
décembre	24 641	112	187	3 621	127	181	446	141	287	198	3,0	372	60,8
1971	22 534	150	165	3 682	117	129	742	163	265	128	1,0	361	58,6
janvier	21 520	40	263	1 958	120	121	341	48	296	100	0,9	132	15,1
février	17 407	72	13	2 875	118	111	518	83	307	61	-	215	33,6
mars	14 532	129	393	3 141	64	97	524	81	328	38	2,2	250	29,3
avril	30 953	166	237	5 030	140	170	627	143	297	94	-	356	56,2
mai	26 309	202	180	3 912	149	130	811	125	272	354	0,1	344	61,4
juin	30 597	205	433	4 215	133	154	987	191	303	72	1,8	445	78,8
juillet	7 770	108	53	1 978	103	120	644	142	146	38	0,7	237	40,6
août	26 596	191	94	5 380	117	131	897	196	249	169	0,6	524	74,4
septembre	21 249	215	127	4 431	122	133	981	228	258	231	1,5	519	88,5
octobre	26 395	198	59	4 606	116	139	886	334	252	110	1,5	456	86,6
novembre	21 506	145	24	3 475	111	127	754	228	203	85	1,3	403	71,6
décembre	25 573	124	105	3 180	106	116	738	160	271	189	1,2	448	66,8
1972													
janvier	17 473	74	..	2 453	100	101	452	127	271	151	..	348	41,0
février	16 351	64	..	2 794	102	109	527	126	296	40	..	326	42,3
mars	23 663	171	126	4 533	115	120	877	189	310	130	..	611	89,1
avril	22 369	166	183	4 216	105	124	837	212	432	130	..	554	77,2

INDUSTRIES ALIMENTAIRES

	Conserves de viande (1)	Conserves de fruits et de légumes					Production de farine (Meunerie industrielle) (1 000 t)	Biscuits, biscottes, pains d'épice. Production (t)		
		Confitures (t)		Fruits confits, corins de prunes, fruits au sirop, conserves de fruits au naturel (t)		Conserves de légumes		Biscuits	Biscottes	Pains d'épice
		Production	Ventes	Production	Ventes					
1966	1 160	1 163	1 156	1 569	1 697	7 912	61	5 668	304	738
1967	1 310	1 172	1 210	1 628	1 703	9 749	61	5 738	330	698
1968	1 167	1 176	1 175	1 880	1 580	8 361	59	5 761	298	699
1969	1 381	1 373	1 335	1 989	2 376	11 503	59	6 430	263	693
1970	1 601	1 485	1 414	2 320	2 435	13 248	60	7 428	256	650
1971	1 523	1 503	1 572	2 449	2 714	12 036	59	7 991	209	636
janvier	1 721	1 443	1 674	1 536	2 445	6 402	62	7 107	150	564
février	1 565	1 299	1 612	1 090	2 218	5 284	56	8 028	250	673
mars	1 440	2 032	1 840	738	2 577	2 923	67	9 202	279	738
avril	1 614	1 830	1 612	431	2 670	1 890	54	8 419	245	656
mai	1 246	1 234	1 499	432	2 484	1 794	48	6 464	211	542
juin	1 364	1 771	1 755	3 336	2 703	9 387	60	8 101	159	596
juillet	1 248	1 641	1 631	6 074	3 616	37 272	40	6 045	128	383
août	1 113	1 741	1 423	3 285	2 997	30 493	67	9 135	135	685
septembre	1 657	1 585	1 981	3 317	3 148	23 211	66	9 027	130	812
octobre	1 870	1 168	1 307	2 985	3 009	10 569	62	8 514	258	753
novembre	1 715	1 148	1 455	3 436	2 540	9 306	63	7 978	349	635
décembre	1 725	1 149	1 077	2 728	2 157	5 900	62	6 906	212	592
1972										
janvier	1 961	1 314	1 393	1 801	2 120	5 628	58	7 913	242	598
février	1 731	1 547	1 583	1 750	2 648	5 291	60	7 799	276	626
mars	1 622	1 889	1 886	1 679	3 160	4 594	64	9 056	310	717
avril						2 200	55	8 236	208	337
mai						1 323				

	Sucre									
	Production dans les fabriques			Production après transformation dans les raffineries			Stocks (2)			
	Sucres bruts	Sucre cristallisé	Total	Sucre cristallisé	Sucres raffinés	Total	Sucres bruts	Sucre cristallisé	Sucres raffinés	Total
1966	13 899	18 741	32 638	3 402	13 241	16 643	130 257	208 365	22 240	360 862
1967	18 423	26 500	44 922	4 991	13 360	18 350	164 931	228 674	19 623	413 228
1968	16 097	28 852	44 949	9 545	14 255	23 800	125 729	266 222	18 906	410 856
1969	18 216	34 805	53 021	7 985	11 843	19 778	153 938	343 978	18 707	516 623
1970	14 177	32 322	46 499	6 483	12 666	19 149	115 418	314 025	16 733	446 176
1971	24 424	42 101	66 525	8 332	11 034	19 366	187 895	386 999	15 181	590 075
janvier	1	10 918	10 919	2 472	12 126	14 597	108 341	295 746	14 838	418 926
février	9	1 091	1 100	2 210	12 701	14 912	97 888	271 075	14 509	383 472
mars	-	4 946	4 946	2 228	14 824	17 052	74 728	229 309	14 792	318 828
avril	118	6 146	6 028	3 420	11 352	14 772	69 041	190 730	13 369	273 139
mai	45	5 666	5 711	3 537	9 027	12 564	51 800	161 199	13 113	226 112
juin	-	18	18	4 790	10 918	15 708	51 672	107 043	8 419	167 134
juillet	-	-	-	3 234	5 148	8 382	38 658	78 566	6 003	123 228
août	-	-	-	5 696	6 420	12 117	30 565	45 688	6 361	82 614
septembre	2 854	7 057	9 911	6 672	9 704	16 376	27 456	15 326	6 687	49 470
octobre	107 525	162 343	269 868	23 176	14 511	37 687	89 327	148 324	11 142	248 793
novembre	110 715	173 906	284 621	25 779	13 898	39 678	153 552	292 208	14 392	460 153
décembre	72 056	133 122	205 178	16 768	11 776	28 544	187 895	386 999	15 181	590 075
1972										
janvier	211	5 943	6 154	6 090	12 162	18 252	169 547	357 450	16 161	543 158
février	9	8 269	8 278	7 907	10 165	18 071	152 365	329 876	15 956	498 197
mars	-	3 836	3 836	8 531	10 697	19 228	127 840	280 793	16 213	424 847
avril	- 2 371	5 534	3 164	6 915	9 511	16 426	109 301	237 473	15 155	361 930
mai	- 1 021	5 315	4 294	6 854	8 961	15 814	89 099	177 622	12 316	279 037
juin	-	-	-	7 084	10 361	17 445	68 484	116 908	6 772	192 163

(1) Etablissements occupant 5 ouvriers ou plus.

(2) Fin du mois ou de l'année.

INDUSTRIES ALIMENTAIRES (suite)

	Sucre (t) (suite)				Sucres invertis	Chocolat à croquer ou à la crème	Autres produits à base de chocolat	Produits de la confiserie sans chocolat	Pâtes alimentaires	Chicorée		Café torréfié	Vinaigre (ramené à 8°)		
	Déclaré en consommation									Production				Chicorée en grains (t)	Chicorée fine (t)
	Sucres bruts	Sucre cristallisé	Sucres raffinés	Total						Production (t)	Production (t)				
														Production (t)	Production (t)
1965	168	14 008	10 226	24 402	2 522	4 344	1 536	3 058	1 608	716	411	3 151	1 022		
1966	159	14 256	9 193	23 608	2 641	4 386	1 764	3 296	1 643	747	367	3 219	1 089		
1967	140	15 179	9 615	24 933	2 793	4 453	1 943	3 427	1 513	755	361	3 263	1 143		
1968	102	15 055	9 565	24 723	2 712	4 482	1 731	3 409	1 266	744	305	3 367	1 138		
1969	81	14 980	9 512	24 573	3 221	4 525	1 757	3 567	1 402	750	267	3 439	1 082		
1970	126	15 554	9 487	25 167	3 825	4 700	1 653	3 669	1 457	705	282	3 282	1 084		
1971	26	16 242	9 399	25 667	4 035	5 081	1 850	3 805	1 510	737	223	3 386	1 121		
janvier	98	14 229	11 265	25 592	3 445	4 718	1 699	3 460	1 554	871	209	3 205	1 024		
février	15	14 859	10 591	25 465	3 472	5 119	1 777	4 022	1 647	806	236	3 031	1 014		
mars	32	17 661	9 906	27 600	3 821	6 095	2 210	4 691	2 149	938	196	3 720	1 238		
avril	11	15 811	8 736	24 559	3 976	4 703	1 875	4 208	1 592	746	225	3 297	956		
mai	4	14 629	7 865	22 498	4 085	3 736	1 319	3 621	965	654	218	3 072	1 086		
juin	26	27 861	13 756	41 643	4 668	5 069	1 906	4 373	1 769	837	227	3 539	1 086		
juillet	23	11 455	6 671	18 149	5 089	2 537	913	1 712	706	329	78	3 052	1 637		
août	6	15 793	7 854	23 653	4 881	4 792	1 643	3 733	1 380	758	268	3 251	1 130		
septembre	53	16 002	8 860	24 915	4 117	6 429	2 216	4 366	1 760	794	275	3 501	1 093		
octobre	12	15 118	8 597	23 727	3 636	6 146	2 332	3 952	1 722	616	253	3 397	1 058		
novembre	19	15 795	9 041	24 855	3 705	5 777	2 269	3 858	1 361	694	225	3 715	1 010		
décembre	10	15 692	9 648	25 350	3 507	5 855	2 043	3 660	1 517	795	259	3 845	1 115		
1972															
janvier	96	13 966	9 573	23 635	3 768	4 969	1 641	3 658	1 340	702	224	2 953	732		
février	8	15 394	9 500	24 901	3 754	5 662	2 207	3 751	1 381	802	179	3 342	910		
mars	6	16 944	9 339	26 289	4 154	6 132	1 977	4 532	1 865	732	239	3 722	1 094		
avril	194	14 119	7 728	22 042	3 814	4 248	1 683	3 879	1 323	637	187	2 514	1 248		
mai	11	16 867	9 808	26 686	4 669				1 635	320	117		1 251		
juin	49	27 131	13 723	40 903											

	Margarine (t)			Production d'huiles végétales et animales							Fabrication des boissons			
	Production (pour la consommation)	Ventes	Stocks (3)	huiles autres que de lin (t)					Huile de lin (t)		Alcool (1 000 l)	Malt (t)	Bières	
				Huile brute	Huile raffinée ou hydrogénée	Huiles ayant subi d'autres transformations	Acidols	Tourteaux et schroots	Huile brute	Tourteaux et schroots			Nombre de brasseries en activité	Matières premières déclarées (t) (4)
1965	10 835	10 789	2 338	7 518	15 758	277	862	13 865	1 010	2 239	3 277	19 344	305	15 592
1966	10 655	10 633	2 625	7 752	16 535	205	1 012	14 833	1 180	2 381	2 767	20 246	284	16 189
1967	10 775	10 776	2 619	8 532	18 146	129	1 119	19 130	1 153	2 132	2 444	21 541	260	16 920
1968	10 907	10 921	2 565	9 581	19 079	..	1 040	21 234	1 119	2 155	2 746	22 278	245	17 083
1969	10 978	11 001	2 284	7 946	19 585	..	1 091	20 406	1 082	2 140	3 009	23 953	242	4 539
1970	11 312	11 271	2 778	5 980	20 617	..	934	21 528	1 184	2 457	3 385	27 875	232	4 841
1971	11 827	11 806	3 042	6 489	22 040	..	1 019	23 159	1 314	2 626	3 487	33 159		
janvier	11 560	10 700	3 701	7 390	23 056	..	1 007	26 839	1 446	2 987	3 206	33 572	201	3 875
février	10 554	10 951	3 304	6 525	18 973	..	914	23 182	1 238	2 549	3 605	31 495	203	4 658
mars	12 502	12 871	2 935	7 768	23 591	..	1 041	27 094	1 388	2 824	4 422	35 027	199	5 400
avril	12 007	11 242	3 698	6 134	24 944	..	1 126	21 386	1 366	2 647	4 030	35 234	198	5 292
mai	10 132	10 797	3 033	6 769	19 854	..	917	24 891	660	1 350	3 964	35 744	192	4 840
juin	12 221	12 114	3 140	6 563	23 386	..	1 160	24 238	924	2 106	3 395	35 029	192	5 583
juillet	9 283	9 277	3 149	7 104	20 461	..	872	25 076	1 052	2 035	2 164	29 975	196	5 252
août	12 130	12 083	3 201	6 332	21 425	..	1 018	23 401	1 310	2 738	2 456	30 122	192	5 166
septembre	13 200	13 240	3 162	5 329	22 716	..	1 074	18 770	1 474	3 099	3 657	32 086	190	5 049
octobre	12 006	11 695	3 473	6 924	24 525	..	1 114	25 056	1 684	3 042	3 544	32 802	191	4 643
novembre	12 659	12 838	3 294	5 236	21 269	..	1 089	17 385	1 396	2 776	3 521	31 905	193	3 991
décembre	13 608	13 859	3 042	5 795	20 275	..	900	20 586	1 828	3 364	3 886	34 921	187	5 007
1972														
janvier	11 655	11 190	3 507	9 342	23 218	..	1 097	22 570	1 746	3 478	3 015	34 345	191	4 355
février	12 890	12 598	3 799	7 685	22 388	..	855	23 702	1 592	3 165	4 436	32 373	193	4 500
mars	13 975	14 192	3 582	8 589	24 830	..	933	25 876	1 070	2 200	4 648	36 587	191	5 639
avril	11 008	11 322	3 268	6 711	24 710	..	834	20 219	916	1 863	4 447	34 493	189	5 120
mai											3 920		188	5 060
juin											3 976		186	5 826

(1) Etablissements occupant 5 ouvriers ou plus.

(2) Les chiffres ne comprennent pas les quantités de café torréfié pour usage propre (par ex. : par les personnes privées, l'armée, les hôpitaux, etc.) non plus que la production des ateliers n'occupant pas de personnel assujéti à la sécurité sociale.

(3) Fin du mois ou de l'année.

(4) A partir de janvier 1969, les chiffres concernent le nombre d'hectolitres - degré déclarés.

INDUSTRIES ALIMENTAIRES (suite)

	Production d'aliments composés pour animaux (en tonnes)												
	Aliments pour animaux de basse-cour				Aliments pour porcs		Aliments pour bovidés						Aliments pour chevaux
	Volaille				Porcelets	Autres	Aliments pour veaux			Aliments pour autres bovidés			
	Ele-vage (1)	Ponte	En-grais-sement	Autres (2)			Laits artificiels	En-grais-sement	Ele-vage	Ele-vage	En-grais-sement	Pour le bétail laitier	
1966	11 496	33 307	22 622	4 371	20 339	74 753	5 195	409	3 169	10 156	14 020	33 367	
1967	12 427	35 240	22 248	4 958	24 719	91 056	5 033	545	3 949	9 417	13 064	32 790	1 981
1968	13 262	38 220	21 174	5 173	25 366	96 279	5 332	495	3 454	9 856	13 483	31 940	2 007
1969	14 897	45 123	22 470	5 701	31 117	110 034	5 867	448	3 617	10 613	16 050	31 907	2 329
1970	15 029	52 786	25 078	6 569	41 181	141 349	6 030	608	3 545	11 554	17 576	31 624	1 817
1971	15 406	52 132	24 322	7 127	43 501	145 170	4 687	459	3 297	11 018	16 827	28 588	1 654
janvier	14 684	50 316	21 468	5 586	38 053	142 419	3 579	441	2 331	12 394	20 523	34 578	2 408
février	11 682	51 846	21 832	5 269	37 316	139 337	3 605	346	2 328	11 219	19 111	34 054	1 830
mars	15 788	55 768	26 106	6 661	43 672	153 099	4 996	456	3 327	12 738	20 276	45 580	2 264
avril	17 437	54 627	26 901	8 940	44 555	143 013	5 656	546	3 920	10 110	16 003	35 877	1 748
mai	16 470	47 480	24 197	8 311	41 122	125 849	5 790	477	3 702	6 994	11 957	16 589	905
juin	18 210	52 674	26 851	7 671	46 053	146 749	5 818	632	4 753	9 628	12 471	20 275	1 038
juillet	15 540	50 636	23 354	6 959	42 534	142 176	5 416	529	4 162	9 453	12 248	21 018	1 096
août	16 323	50 349	25 321	7 743	42 610	148 444	3 860	335	3 720	11 012	14 581	22 033	1 291
septembre	15 193	51 463	24 768	7 669	44 507	145 290	5 370	383	3 126	12 036	16 190	24 066	1 529
octobre	14 532	51 191	23 468	7 143	45 215	145 047	4 168	349	2 870	11 601	17 195	25 448	1 562
novembre	14 288	51 552	23 652	7 165	48 299	150 412	3 183	541	2 706	13 011	19 115	30 784	1 948
décembre	14 727	57 680	23 937	6 404	48 074	160 208	4 796	473	2 623	12 018	22 250	32 754	2 233
1972	13 959	49 612	20 559	5 579	42 666	142 815	3 197	414	2 471	10 623	20 010	29 978	2 468
janvier	14 612	49 945	20 723	5 904	45 132	143 805	4 251	367	2 737	10 268	19 324	36 570	2 865
février	17 622	54 517	25 203	7 220	51 593	157 687	5 061	473	3 927	11 254	19 097	44 103	2 778
mars	15 624	48 551	24 304	6 551	48 299	136 818	6 366	385	4 261	8 859	15 526	33 579	2 182
avril													

	Préparation de lait et de crème pour la consommation								Fabrication			
	Lait (x 1 000 l)					Crème (x 1 000 l)			A. Beurre (x 1 000 kg)			
	Lait de laiterie (3)	lait partiellement écrémé	lait écrémé	Lait battu	Lait écrémé acidifié artificiellement	Crème à fouetter	Crème	Crème diluée	1ère catégorie Beurre de laiterie M.C.	2ème catégorie Beurre de laiterie	3ème catégorie Beurre de cuisine	Beurre de marchand
1966	41 359	..	1 337	2 365	102	429	42	3	4 468	554	-	1 267
1967	42 417	..	1 426	2 374	44	450	37	2	4 859	501	-	1 270
1968	42 719	..	1 547	2 504	6	507	41	3	5 962	368	22	1 273
1969	42 794	..	1 728	2 582	4	528	58	4	5 932	183	8	1 309
1970	42 554	..	2 039	2 592	3	460	29	4	5 415	206	7	1 256
1971	41 904	..	2 075	2 341	..	514	43	3	2 536	128	4	1 173
janvier	39 737	..	2 084	2 406	..	521	36	4	2 420	119	-	1 256
février	46 356	592	2 557	2 900	..	591	33	6	3 736	172	5	1 355
mars	43 353	867	2 397	2 803	..	725	37	8	5 036	179	2	1 294
avril	40 355	1 225	2 301	2 725	..	759	42	5	7 621	281	2	1 188
mai	42 235	1 289	2 448	2 810	..	660	62	5	7 311	209	7	1 231
juin	37 999	1 302	2 254	3 020	..	619	46	5	7 482	232	8	1 159
juillet	39 531	1 537	2 320	2 648	..	655	47	14	7 068	230	9	1 251
août	40 770	1 550	2 146	2 561	..	625	45	22	5 656	194	6	1 316
septembre	40 446	1 879	2 183	2 446	..	617	37	24	4 436	206	6	1 351
octobre	41 070	2 476	2 283	2 347	..	625	48	28	3 604	203	4	1 305
novembre	43 029	2 362	2 608	2 417	..	828	57	28	2 986	191	9	1 422
décembre												
1972	40 228	1 962	2 172	2 434	..	512	45	26	2 951	126	2	1 311
janvier	38 845	2 053	2 333	2 490	..	557	68	39	3 414	120	10	1 314
février	44 120	2 753	2 630	2 755	..	702	49	42	4 906	125	2	1 326
mars												
avril									6 404			

(1) Du premier jour jusqu'à la ponte.

(2) Dindons, pigeons, lapins, etc.

(3) Lait de consommation contenant 32 gr de graisse butyrique au litre.

INDUSTRIES ALIMENTAIRES (suite)

	Fabrication (suite)									
	B. Fromages (x 1 000 kg)									
	Frais			Pâte dure genre Hollande	Pâte demi-dure St-Paulin	Brie	Camenbert	Herve	de Bruxelles	Divers
Gras	Demi-gras	Maigre								
1966	245	93	493	1 628(2)	78	28	2	149	38	486
1967	286	109	509	1 491(2)	39	25	1	136	35	601
1968	325	97	563	1 116(2)	43	26	1	143	38	974
1969	375	131	628	1 027(2)	40	27	..	147	41	432
1970	370	191	764	923(2)	40	34	..	150	39	706
1971	295									
janvier	295	183	711	767(2)	40	41	..	141	34	710
février	314	207	808	700(2)	51	39	..	161	27	728
mars	382	241	1 024	801(2)	42	49	..	166	28	901
avril	367	260	880	784(2)	40	31	..	157	27	914
mai	419	262	949	781(2)	37	30	..	157	31	833
juin	404	262	883	901(2)	43	34	..	158	32	1 004
juillet	403	223	844	769(2)	41	21	..	130	40	901
août	341	218	787	863(2)	50	37	..	195	53	936
septembre	361	241	781	744(2)	50	44	..	171	50	1 041
octobre	522	316	688	770(2)	46	43	..	161	46	1 060
novembre	310	180	670	700(2)	44	51	..	174	38	1 002
décembre	329	219	736	682(2)	37	43	..	156	30	1 093
1972										
janvier	322	232	735	666(2)	34	42	..	161	30	910
février	328	265	825	787(2)	45	47	..	181	28	884
mars	419	331	1 008	947(2)	42	44	..	180	36	1 035
avril *		1 588		876(2)	30					

	Fabrication (suite)											
	C. Poudres de lait (x 1 000 kg)				D. Lait concentré (x 1 000 kg)			E. Yoghourt (x 1 000 l)		F. Crème glacée (x 1 000 l) (3)		G. Aliments diététi- ques et spéciaux (x 1 000 kg)
	Lait entier	Lait partiel- lement écrémé	Lait écrémé	Lait battu	éva- poré	condensé		Lait entier	Lait écrémé	Crème glacée	Autres sortes de glaces de consom- mation	
				Lait entier	Lait entier	Lait écrémé						
1966	2 274	..	6 438	18	2 666	108	134	914	456	970	944	864
1967	1 959	..	7 546	15	3 585	109	126	1 028	484	1 168	1 128	871
1968	1 592	..	10 091	..	2 811	1 122	540	1 208	990	1 000
1969	1 464	..	9 475	..	1 367	1 200	747	1 405	1 344	1 074
1970	1 417	..	8 564	30	1 335	1 214	1 068	1 709	1 448	1 188
1971												
janvier	622	429	3 008	..	39	1 792	200	1 803	1 086	1 165
février	897	975	2 651	17	88	2 168	310	1 914	1 651	1 111
mars	1 612	1 996	4 490	37	2 736	307	2 058	1 907	1 597
avril	1 548	2 199	8 384	45	104	2 403	396	2 763	2 354	1 351
mai	1 270	2 609	14 452	58	2 544	410	2 717	2 396	1 217
juin	1 423	2 250	12 670	2 341	599	3 121	2 511	1 414
juillet	1 231	2 397	12 709	2 208	493	2 835	2 540	1 345
août	1 361	1 310	11 425	63	2 035	409	2 309	2 182	1 296
septembre	1 988	1 131	8 318	47	1 987	378	1 493	1 566	1 526
octobre	2 744	1 327	5 341	28	1 894	388	643	858	1 403
novembre	1 334	1 599	3 442	11	1 962	354	1 080	850	1 120
décembre	912	998	3 319	1 919	714	833	677	1 498
1972												
janvier	564	554	3 705	9	2 196	397	1 863	1 273	1 305
février	308	629	4 321	13	2 697	424	1 833	1 680	1 362
mars	806	1 023	7 176	57	3 235	488	2 019	2 767	1 420
avril *	2 488		9 826							2 263	2 546	

(2) Exclusivement Gouda, à partir de janvier 1965.

(3) Produits finis.

INDUSTRIE DU TABAC

	Quantité de tabac (en t) mise en oeuvre pour la fabrication de :						
	Cigares	Cigarillos	Cigarettes	Tabac à fumer	Tabac à mâcher	Tabac à priser	Total
1966	131	247	1 564	598	1	4	2 546
1967	151	225	1 551	639		10	2 577
1968	174	212	1 595	654		4	2 640
1969	168	216	1 604	543		5	2 536
1970	169	208	1 815	479		4	2 676
juillet	66	115	1 367	360		3	1 909
août	160	192	1 769	528		4	2 652
septembre	226	240	2 172	481		2	3 121
octobre	210	238	1 858	487		2	2 796
novembre	218	247	1 766	406		3	2 640
décembre	134	188	2 026	494		3	2 844
1971	180	234	1 734	449		4	2 602
janvier	177	213	1 616	549		6	2 562
février	192	225	1 464	416		2	2 301
mars	210	241	1 882	536		2	2 871
avril	190	215	1 838	493		3	2 739
mai	150	192	1 593	362		2	2 299
juin	129	268	2 249	520		4	3 170
juillet	49	185	1 142	306		2	1 685
août	236	239	1 924	458		9	2 866
septembre	194	273	1 916	480		7	2 870
octobre	218	243	1 680	390		3	2 535
novembre	210	264	1 721	397		3	2 595
décembre	210	250	1 785	475		6	2 727
1972							
janvier	199	252	1 891	427		5	2 775
février	305	263	1 838	384		3	2 792
mars	291	302	1 964	442		2	3 000
avril	239	268	1 735	401		2	2 644

FILATURES ET ACTIVITES DIVERSES DE L'INDUSTRIE TEXTILE

	A. Lavage et carboni- sage de la laine Production (t)	B. Peignage de laine Production (t)			C. Filature Production (t)						
		Rubans peignés et cardés		Blousses	coton			Laine		Lin (4)	
		Laines et poils	Fibres synthé- tiques et artificielles		Filatures de coton fin (1)		Cardes fileuses (2) (y compris fils de fibres de rayonne)	Cocons (3) (y compris fils de fibres de rayonne)	Laine cardée		Laine peignée
					Coton (y compris filés mixtes)	Fibres de rayonne					
1966	1 673	2 380	369	294	5 837	1 519	355	465	1 851	3 955	1 216
1967	1 707	1 992	503	259	5 113	1 402	327	456	1 540	3 546	1 070
1968	1 770	2 183	791	279	5 350	1 630	277	417	1 796	4 255	1 071
1969	1 797	2 382	867	246	5 495	1 736	342	438	1 987	4 791	1 044
1970	1 474	2 069	772	229	5 431	1 757	355	451	2 009	4 755	985
juillet	629	2 149	155	127	7 872	2 565	339	256	953	1 887	858
août	1 538	2 179	1 080	215			213	458	1 736	5 059	590
septembre	1 425	1 978	895	218	5 543	1 711	402	510	1 933	5 529	1 014
octobre	1 364	1 980	958	244	5 830	1 777	395	504	1 997	5 289	1 074
novembre	1 265	1 060	806	204	5 205	1 591	353	454	1 924	4 924	911
décembre	1 445	1 732	821	219	6 990	2 109	367	437	2 089	5 267	931
1971	1 249	1 420	1 055	167	5 071	1 897	377	363	2 274	5 250	955
janvier	1 361	1 609	1 077	209	5 364	1 770	319	367	2 056	5 116	936
février	1 293	1 387	1 150	186	5 295	1 806	359	441	2 050	5 152	963
mars	1 458	1 710	1 257	221	5 517	2 010	422	408	2 378	5 967	1 076
avril	1 286	1 506	1 085	186	5 032	1 900	384	413	2 453	5 553	1 003
mai	1 241	1 326	1 017	157	4 623	1 753	345	371	2 141	4 990	875
juin	1 552	1 617	1 125	166	5 083	1 926	404	390	2 307	5 786	1 097
juillet	509	648	455	77	8 778	3 150	380	209	1 395	2 201	850
août	1 248	1 453	1 200	141			236	359	2 254	5 450	616
septembre	1 312	1 581	1 207	162	5 107	1 964	425	334	2 581	5 710	1 009
octobre	1 147	1 476	998	170	5 091	2 006	409	299	2 405	5 703	1 033
novembre	1 154	1 516	990	157	4 707	1 889	401	300	2 451	5 467	988
décembre	1 423	1 208	1 103	175	6 260	2 584	435	387	2 816	5 904	1 009
1972											
janvier	1 236	1 407	847	164	5 046	2 026	364	395	2 577	5 341	899
février	1 176	1 482	900	170	5 147	2 077	380	397	2 521	5 486	904
mars	1 381	1 540	913	167	5 184	2 198	393	454	2 744	5 898	938
avril	1 161	1 396	793	133	4 717	1 980	340	363		4 970	900
mai	1 236	1 335	795	137	4 531	1 864	319	351			

(1) Source : "Association belge des Filatures de Coton et de Fibres connexes".

(2) Source : "Association des Cardes fileuses".

(3) Source : "Union patronale des fabricants de Couvertures et Torchons".

(4) Source : "Office central des Filatures de Lin, Chanvre et Jute de Belgique".

FILATURES ET ACTIVITES DIVERSES DE L'INDUSTRIE TEXTILE (suite)

	C. Filatures (suite) - Production (t)			D. Production de fils et fibres artificiels (t)				E. Filateries (2) Production (t)	F. Ouate Production (t)	G. Feutres non tissés Production (t)
	Jute	Fibres dures (filature et corderie)		Fils viscosé	Fils acétate	Fibres	Total (1)			
		Fils simples	Cor-dages							
1966	7 145	3 738	1 017	972	465	1 885	3 322	82	610	224,0
1967	6 883	2 921	707	933	580	1 769	3 281	82	460	190,9
1968	7 050	3 465	622	789	639	2 198	3 626	99	397	265,3
1969	6 969	3 679	615	643	649	2 092	3 384	126	572	285,4
1970	6 415	4 049	735	474	661	2 152	3 287	117	513	300,7
1971		3 983	708	354	754	2 205	3 312	129	640	325,8
janvier	5 951	4 037	762	374	761	2 219	3 354	117	505	302,4
février	5 931	3 794	761	347	759	2 110	3 216	122	533	315,1
mars	6 746	4 457	650	420	776	2 494	3 690	186	503	384,5
avril	6 140	4 121	660	328	925	2 404	3 657	135	594	339,1
mai	5 412	3 546	696	338	759	2 001	3 098	115	673	274,4
juin	6 243	4 510	864	425	734	2 558	3 717	116	807	341,6
juillet	3 883	3 808	890	229	795	1 070	2 094	102	548	285,8
août	4 676	1 965	433	327	552	2 351	3 230	119	518	252,6
septembre	6 361	4 238	626	336	845	2 319	3 500	135	646	426,0
octobre	6 124	3 882	631	364	685	2 197	3 246	130	702	368,6
novembre	5 613	4 253	771	360	646	2 414	3 420	130	706	299,1
décembre	5 954	5 191	780	398	806	2 322	3 526	138	682	320,5
1972										
janvier	5 865	4 430	896	332	..	2 406	..	111	564	266,4
février	5 959	4 386	773	377	..	2 383	..	176	728	227,8
mars	6 521	4 487	672	448	..	2 590	..	147	..	325,7
avril	5 251	4 089	719	374	..	2 093	..	147	..	307,5
mai	5 047	392	..	2 724	..	146

Tissage

	1. Stocks de filés (t) (3)													
	Lin et étoupe	Jute	Chanvre	Coton	Fibres artificielles	Mélange de fibres artificielles et			Rayonne	Laine peignée	Laine cardée	Coco, sisal, Manille	Autres	Total
						de laine	de coton	d'autres						
1966	1 692	5 937	1	11 060	3 715	775	287	389	2 100	3 620	2 782	709	2 199	35 266
1967	1 449	5 693	1	10 113	3 709	1 002	253	430	1 858	3 457	2 190	747	2 674	33 576
1968	1 642	4 905	1	10 130	4 946	845	317	502	1 712	3 563	1 999	717	4 594	35 872
1969	1 865	4 962	2	10 693	5 209	703	393	352	1 872	3 644	2 180	766	6 915	39 556
1970	1 572	5 243	1	10 169	5 863	664	328	196	1 355	3 221	1 736	905	6 302	37 556
1971	1 425	4 680	1	12 039	7 241	878	395	411	1 665	3 290	1 968	788	8 197	42 977
janvier	1 610	5 064	2	10 314	6 091	635	322	223	1 393	3 375	1 781	1 015	6 747	38 573
février	1 581	5 270	2	10 220	6 023	850	336	246	1 414	3 359	1 838	1 175	7 164	39 479
mars	1 562	5 042	1	10 536	6 027	764	343	251	1 469	3 586	1 789	1 156	7 348	39 876
avril	1 560	5 044	1	10 814	6 137	803	363	240	1 570	3 517	1 851	1 303	7 370	40 572
mai	1 584	5 137	1	12 053	6 283	830	367	250	1 534	3 423	1 975	1 292	7 348	42 078
juin	1 582	4 977	1	11 614	6 324	836	381	281	1 539	3 290	2 023	1 143	7 630	41 622
juillet	1 587	5 126	1	11 795	6 091	799	409	296	1 507	3 116	2 022	1 046	7 436	41 231
août	1 514	5 006	1	11 742	6 277	840	360	336	1 605	3 280	2 037	963	7 347	41 309
septembre	1 502	5 035	1	11 974	6 430	854	394	368	1 540	3 339	1 835	866	7 534	41 674
octobre	1 483	4 718	1	11 706	6 667	843	412	474	1 620	3 291	1 863	764	7 729	41 572
novembre	1 471	4 815	1	12 030	6 958	856	407	516	1 685	3 193	1 935	779	8 113	42 761
décembre	1 425	4 680	1	12 039	7 241	878	395	411	1 665	3 290	1 968	788	8 197	42 977
1972														
janvier	1 520	4 979	1	12 157	7 679	898	390	422	1 666	3 449	2 075	1 120	8 680	45 034
février	1 537	4 986	1	12 276	7 876	848	378	416	1 673	2 450	2 038	1 299	8 811	44 589
mars	1 522	4 818	1	12 426	7 841	860	383	330	1 639	3 542	2 032	1 201	8 900	45 494
avril	1 514	..	1	12 557	7 842	834	364	305	1 615	3 736

(1) Non compris les fils synthétiques. De 1962 à 1969, les moyennes mensuelles pour ces produits ont été respectivement de 319, 388, 512, 493, 543, 523, 574 et 599 tonnes.

(2) Source : "Association nationale des Fabricants de Fils à coudre".

(3) Fin du mois ou de l'année.

TEISSAGE (suite)

	II. Tissus (1)											
	Production de tissus tombés des métiers (t)							Livraisons de tissus achevés et de tissus à l'état écru (t)				
	Coton	Lin	Laine	Rayonne et fibres de rayonne	Jute	Fibres synthétiques	Tapis de fibres dures	Total	Coton	Lin	Laine	Rayonne et fibres de rayonne
1966	6 165	730	3 401	1 759	3 127	846	688	16 715	6 037	711	3 271	1 714
1967	5 697	608	3 007	1 745	2 984	1 189	561	15 790	5 543	587	2 999	1 707
1968	5 723	687	2 920	1 931	3 008	2 149	373	16 791	5 888	685	2 892	2 042
1969	5 898	724	3 136	2 182	2 966	3 046	362	18 316	6 045	728	2 979	2 115
1970	5 859	650	3 263	2 174	2 846	3 498	349	18 638	5 667	646	3 220	2 176
1971	5 976	544	3 472	2 453	2 528	4 828	378	20 179	5 944	532	3 300	2 426
janvier	5 500	468	2 956	2 328	2 543	4 181	411	18 386	4 972	412	2 732	2 367
février	5 815	506	3 159	2 341	2 581	4 702	406	19 504	5 685	514	3 121	2 351
mars	6 386	598	3 916	2 663	2 751	5 259	452	22 024	6 524	628	3 532	2 628
avril	6 077	541	3 692	2 489	2 625	4 591	469	20 484	5 885	521	3 190	2 471
mai	5 523	515	3 397	2 276	2 279	4 209	395	18 595	5 247	514	2 893	2 161
juin	6 345	561	3 780	2 604	2 830	4 439	395	20 954	6 217	563	3 523	2 509
juillet	5 016	401	2 832	2 176	1 881	3 734	364	16 405	4 909	459	3 064	2 314
août	4 745	456	2 503	1 709	1 909	4 080	229	15 632	4 542	404	2 233	1 512
septembre	6 439	641	3 682	2 657	2 710	5 759	295	22 184	6 684	596	3 704	2 577
octobre	6 435	600	3 999	2 704	2 700	5 480	372	22 290	6 558	580	4 101	2 656
novembre	6 170	583	3 865	2 553	2 632	5 835	349	21 988	6 370	515	3 844	2 567
décembre	7 262	651	3 882	2 942	2 892	5 665	398	23 693	7 732	676	3 666	3 001
1972												
janvier	6 269	573	3 632	2 555	2 557	4 733	340	20 659	6 292	614	3 456	2 620
février	6 603	664	3 756	2 875	2 635	5 386	355	22 273	6 468	632	3 780	2 799
mars	7 182	647	4 234	3 100	2 754	6 071	363	24 349	7 121	662	3 980	3 057
avril	6 065	618	3 744	2 736	2 192	5 383			5 658	600	3 390	2 623

	II. Tissus (suite) (1)											
	Livraisons de tissus achevés et de tissus à l'état écru (suite) (t)				Stocks (t) (2)							
	Jute	Fibres synthétiques	Tapis de fibres dures	Total	Coton	Lin	Laine	Rayonne et fibres de rayonne	Jute	Fibres synthétiques	Tapis de fibres dures	Total
1966	3 085	753	663	16 233	14 673	1 597	7 353	2 954	2 619	2 027	1 269	32 492
1967	2 885	1 122	573	15 416	15 526	1 598	6 797	3 059	3 131	3 210	1 125	34 446
1968	3 019	2 042	391	16 819	13 461	1 430	5 725	3 159	3 155	4 910	914	32 756
1969	2 934	2 893	378	18 072	10 970	1 421	6 246	3 493	3 273	6 896	805	33 105
1970	2 809	3 482	362	18 360	12 577	1 222	6 096	3 281	3 445	7 413	648	34 684
1971	2 539	4 550	374	19 665	12 508	1 372	7 727	3 203	3 032	9 344	685	37 871
janvier	2 321	3 709	368	16 880	13 010	1 294	6 206	3 096	3 759	7 540	668	35 573
février	2 499	4 445	399	19 014	13 011	1 271	6 252	3 110	3 744	8 283	675	36 344
mars	3 152	5 080	463	22 007	12 909	1 302	6 504	3 116	3 378	8 115	664	35 990
avril	2 984	4 535	469	20 054	13 152	1 323	6 933	3 131	2 984	8 105	665	36 293
mai	2 561	4 074	396	17 846	13 232	1 311	7 373	3 173	2 712	8 206	664	36 671
juin	2 880	4 480	407	20 579	13 152	1 324	7 837	3 202	2 605	8 087	649	36 855
juillet	1 914	3 813	348	16 821	13 334	1 282	7 615	3 069	2 472	7 971	651	36 394
août	1 716	3 455	248	14 111	13 579	1 322	7 823	3 255	2 647	8 593	655	37 873
septembre	2 800	5 545	336	22 243	13 286	1 344	7 750	3 307	2 501	8 731	615	37 533
octobre	2 669	5 126	354	22 097	13 107	1 374	7 612	3 338	2 517	8 544	632	37 126
novembre	2 511	5 405	347	21 559	12 925	1 435	7 519	3 327	2 616	8 937	636	37 395
décembre	2 462	4 874	351	22 762	12 508	1 372	7 727	3 203	3 032	9 344	685	37 871
1972												
janvier	2 502	5 105	315	20 904	12 183	1 314	7 929	3 141	3 070	9 165	709	37 512
février	2 637	5 313	311	21 940	12 305	1 317	7 746	3 200	3 038	9 307	753	37 667
mars	2 690	5 961	472	23 943	12 244	1 275	7 964	3 245	3 078	9 487	644	37 937
avril	2 080	5 554			12 591	1 279	8 164	3 356	3 168	9 427		

(1) Y compris les tapis de coton, de laine et de jute.
(2) Fin du mois ou de l'année.

TEISSAGE - PRODUCTION : RENSEIGNEMENTS COMPLEMENTAIRES SELON LA NATURE DES TISSUS (t)

	janvier	février	mars	avril
<u>Tissus de coton</u> (à l'exclusion des tissus d'ameublement)				
Flanelle	251	283	304	266
Coutil à matelas (y.c. jacquard)	59	61	63	57
Voile et étamine	28	21	23	23
Gaze hydrophile et tissus cambric	46	48	61	41
Mouchoirs	33	30	31	24
Essuie-mains gaufrés, essuies de cuisine, nappes et serviettes	102	107	121	102
Tissus lourds industriels et bâches	71	48	84	87
Autres tissus (éventuellement à blanchir, à teindre ou à imprimer)				
- de largeur inférieure à 1,60 m	1 249	1 294	1 393	1 227
- de 1,60 m et plus de largeur	743	731	783	641
Tissus en fils blanchis ou en fils teints	365	392	451	380
Tissus éponge à la pièce ou en confection simple (y.c. jacquard)	617	643	697	568
Autres tissus jacquard n.d.a.	77	74	93	77
Couvertures, torchons, lavettes et chamoisettes	360	390	424	326
Velours et peluches autres que pour l'ameublement et tissus pour pantoufles	356	458	506	463
<u>Tissus de lin</u> (à l'exclusion des tissus d'ameublement)				
Tissus de lin pur :				
Toile à voile	41	34	36	46
Autres	231	298	289	250
Tissus mixtes :				
Coutil à matelas	4	3	4	3
Autres tissus (lin-coton)	139	149	150	145
Lin - jute et autres	47	46	57	67
<u>Tissus de laine</u> (à l'exclusion des tissus d'ameublement)				
Tissus de laine peignée	346	339	378	323
Tissus de laine cardée	37	47	61	60
Tous autres tissus en laine mélangée avec du coton, des effilochés, fibres de rayonne, etc...	92	98	111	113
<u>Tissus de rayonne</u> (à l'exclusion des tissus d'ameublement)				
Tissus pour habillement	3	5	5	4
Doublures en rayonne pure	171	181	202	185
Doublures en rayonne mélangée	13	15	17	14
Autres	131	144	132	140
Tissus de jute	2 080	2 144	2 198	1 731
<u>Tissus en fibres de rayonne</u> (à l'exclusion des tissus d'ameublement)				
Tissus pour robes et blouses	177	221	217	184
Autres tissus pour habillement	63	59	87	93
Autres	610	716	731	650
<u>Tissus en fibres synthétiques continues</u>				
Tissus pour habillement	370	426	445	393
Doublures	163	184	214	207
Tissus clairs pour rideaux	19	22	22	21
Autres	106	117	158	130
<u>Tissus en fibres synthétiques discontinues</u> (à l'exclusion des tissus d'ameublement)				
Tissus pour vêtements de dessus :				
- purs	49	57	78	51
- mélangés : fibres synthétiques discontinues / laine	86	89	93	93
fibres synthétiques discontinues / autres	217	244	261	240
Autres tissus pour habillement	230	270	242	226
Autres	68	63	66	63
<u>Tissus d'ameublement</u>				
Coton :				
Velours et peluches	460	501	562	480
- tissus épinglés	799	815	879	732
- autres	218	242	228	197
Lin :				
- purs	61	68	61	56
- mélangés	49	66	51	50
Laine :				
- Velours et peluches	65	79	87	75
- tissus épinglés et autres	240	231	286	227
Rayonne :				
- velours et peluches	81	95	114	99
- tissus épinglés et autres	94	104	136	128
Fibres de rayonne (fibranne) :				
- velours et peluches	205	233	249	201
- tissus épinglés	447	506	556	483
- autres	286	310	325	276
Fibres synthétiques discontinues :				
- velours et peluches	278	298	328	326
- autres	117	119	143	113
Total : tissus épinglés (toutes fibres)	1 505	1 578	1 771	1 489
Total : velours et peluches (toutes fibres)	1 088	1 205	1 340	1 182
Total : autres (toutes fibres)	696	748	781	667
<u>Tapis</u>				
Coton	436	466	479	373
Laine	4 716	2 847	3 181	2 824
Jute	478	491	555	461
Fibres artificielles et synthétiques	3 080	3 557	4 094	3 572
Fibres dures	340	355	363	
Total tapis	7 050	7 716	8 672	
dont : tapis tufted	2 935	3 366	3 887	3 356
<u>Couvertures</u> (toutes fibres)	472	460	497	448

INDUSTRIE DE LA BONNETERIE

	1. Tissus à mailles (t)																
	Production						Ventes					Stock (l)					
	Sous-vêtements					Total	Sous-vêtements				Total	Sous-vêtements					Total
	Indémaillable	In-ter-lock	Au-tres tis-sus	Vête-ments de des-sus et autres	Indémaillable		Autres tissus	Vête-ments de dessus et autres	Indémaillable	In-ter-lock		Au-tres tis-sus	Vête-ments de des-sus et autres				
Ray-onne	Fils syn-thé-tiques			Ray-onne	Fils syn-thé-tiques		Ray-onne	Fils syn-thé-tiques									
1966	36	106	269	105	342	858	22	79	47	119	267	100	197	271	121	371	1 059
1967	20	85	270	94	381	850	18	68	40	168	294	71	198	275	85	518	1 147
1968	21	133	263	83	444	943	17	111	33	229	390	75	270	298	73	791	1 507
1969	20	118	288	73	556	1 054	15	80	54	316	465	66	424	255	77	988	1 811
1970	11	54	267	76	678	1 086	11	59	36	424	530	51	185	276	64	885	1 460
1971	10	65	271	89	702	1 137		73	76	489	639	33	77	291	81	973	1 455
janvier	11	65	268	79	748	1 171	10	65	36	376	488	50	175	276	55	1 092	1 648
février	9	58	264	84	767	1 183	11	58	29	505	603	46	166	264	60	1 079	1 614
mars	11	82	287	94	783	1 258	12	64	34	518	629	44	169	287	80	1 076	1 656
avril	13	72	275	84	750	1 193		92	59	544	695	44	146	286	74	1 063	1 612
mai	9	78	259	73	644	1 063		59	86	455	599	35	168	320	74	1 032	1 628
juin	13	105	284	87	781	1 271		100	99	553	752	40	172	313	72	1 018	1 616
juillet	3	39	161	57	365	625		28	60	270	358	37	171	305	65	925	1 503
août	7	74	247	82	729	1 140		83	96	552	730	35	164	282	70	919	1 470
septembre	9	63	289	107	736	1 204		99	99	537	737	35	130	262	77	977	1 482
octobre	14	80	330	106	692	1 222		83	109	595	787	40	128	268	70	875	1 381
novembre	11	30	284	101	658	1 083		47	96	468	611	9	22	291	70	931	1 324
décembre	13	36	304	110	765	1 227		68	109	496	673	33	77	291	81	973	1 455
1972																	
janvier	6	38	266	105	703	1 118		41	80	484	605	26	81	287	86	989	1 468
février	5	47	281	102	731	1 167		45	91	453	589	28	72	261	97	941	1 400
mars	6	61	302	106	810	1 284		55	84	571	710	24	80	259	118	936	1 416

	II. Articles finis : Production								
	Articles de sous-vêtements (1 000 douz.)			Bas pour dames, en fils synthétiques (1 000 dz. de paires)		Chaussettes, bas 3/4, soquettes (1 000 dz. de paires)		Articles de vêtements de dessus (1 000 pièces)	
	En indémaillable			Sur métiers Cotton	Sur métiers circulaires	Fils synthétiques	Autres		
	Rayonne	Fils synthétiques	Autres						
1966	3	13	262	11	246,6	106	63	2 024	
1967	2	15	263	11	247,1	124	63	1 779	
1968	2	17	268	8	236,9	114	81	1 776	
1969 (2)	2	22	290	10	125,1	100	93	1 859	
1970 (2)	1	14	254	5	103,5	103	93	1 748	
1971 (2)	0,7	11	254		74,4	96	104	1 891	
janvier (2)	1	9	221	5	55,2	93	86	1 692	
février (2)	1	8	240	5	73,2	106	89	1 888	
mars (2)	0,5	11	291	4	93,4	122	91	2 299	
avril (2)	1	14	259		80,1	110	91	2 173	
mai (2)	0,5	9	249		76,6	101	86	1 940	
juin (2)	1	11	272		90,3	99	113	2 040	
juillet (2)	0,3	8	150		42,6	50	59	991	
août (2)	0,7	9	257		75,7	97	122	1 836	
septembre (2)	0,4	13	297		79,7	96	148	2 083	
octobre (2)	0,7	12	268		75,2	91	128	2 056	
novembre (2)	0,4	13	258		73,4	83	118	1 884	
décembre (2)	0,2	11	282		63,7	100	120	1 805	
1972									
janvier (2)	0,5	9	230		46,2	97	100	1 860	
février (2)	0,4	9	239		44,2	106	95	2 089	
mars (2)	0,5	11	264		50,5	124	109	2 440	

(1) Fin du mois ou de l'année.

(2) Non compris les bas-culottes (panties) : production (en 1 000 douz. pièces) : moyenne 1971 : 208,7 - moyenne 1972 : janvier : 182,2 - février : 193,3 - mars : 225,3.

INDUSTRIE DE LA BONNETERIE (suite)

	II. Articles finis : Ventes							
	Articles de sous-vêtements (1 000 douz.)			Bas pour dames, en fils synthétiques (1 000 douz.de paires)		Chaussettes,bas 3/4, soquettes (1 000 douz.de paires)		Articles de vêtements de dessus
	En indémaillable		Autres	Sur métiers Cotton	Sur métiers circulaires	Fils synthétiques	Autres	(1 000 pièces)
	Rayonne	Fils synthétiques						
1966	3	13	261	15	234,6	101	61	1 992
1967	2	14	261	11	249,2	127	64	1 784
1968	3	17	270	8	241,6	114	79	1 775
1969 (1)	2	22	291	11	139,4	102	91	1 873
1970 (1)	1	14	251	5	106,8	103	91	1 758
1971	0,7	10	254		76,6	95	102	1 882
janvier (1)	1	8	227	6	68,6	72	90	1 609
février (1)	1	10	254	4	64,4	110	94	1 935
mars (1)	6	13	263	4	87,6	141	97	2 409
avril (1)	1	11	255		86,2	119	92	2 183
mai (1)	0,5	11	245		75,0	96	67	1 840
juin (1)	1	11	289		89,1	99	96	2 035
juillet (1)	0,3	11	187		45,3	56	63	1 072
août (1)	0,6	8	248		90,5	101	128	1 907
septembre(1)	0,5	14	291		91,9	97	154	2 185
octobre (1)	0,7	12	283		84,9	94	131	2 111
novembre (1)	0,5	7	236		59,9	77	104	1 617
décembre (1)	0,5	8	267		62,2	72	105	1 517
1972								
janvier (1)	0,5	10	218		45,7	87	92	1 821
février (1)	0,5	10	247		47,1	140	117	2 291
mars (1)	0,4	13	255		45,1	142	126	2 577

	II. Articles finis : Stocks (2)							
	Articles de sous-vêtements (1 000 douz.)			Bas pour dames, en fils synthétiques (1 000 douz. de paires)		Chaussettes,bas 3/4, soquettes (1 000 douz.de paires)		Articles de vêtements de dessus
	En indémaillable		Autres	Sur métiers Cotton	Sur métiers circulaires	Fils synthétiques	Autres	(1 000 pièces)
	Rayonne	Fils synthétiques						
1966	2	24	309	37	585,4	262	114	1 859
1967	7	23	337	37	566,3	298	132	1 725
1968	3	39	336	35	509,7	255	186	1 618
1969 (1)	1	30	321	19	258,4	231	213	1 452
1970 (1)	1	17	355	9	219,5	220	242	1 337
1971	0,4	20	362		195,4	255	270	1 531
janvier (1)	1	18	348	8	202,3	284	237	1 452
février (1)	1	16	335	9	211,1	280	231	1 476
mars (1)	1	14	366	9	216,9	262	224	1 361
avril (1)	1	17	369		214,2	252	226	1 367
mai (1)	1	15	374		215,8	259	246	1 458
juin (1)	1	15	356		216,6	255	249	1 471
juillet (1)	0,6	14	317		217,5	241	257	1 345
août (1)	0,7	11	326		202,7	248	253	1 274
septembre(1)	0,6	10	332		191,2	229	244	1 163
octobre (1)	0,7	11	329		180,7	221	241	1 093
novembre (1)	0,6	16	351		194,2	226	253	1 205
décembre (1)	0,4	20	362		195,4	255	270	1 531
1972								
janvier (1)	..	18	372		196,9	224	273	1 581
février (1)	0,3	16	364		194,0	190	251	1 365
mars (1)	0,4	14	373		195,8	172	246	1 280

(1) Non compris les bas-culottes (panties) (1000 douz. pièces)

- livraisons : Moyennes mensuelles 1971 : 200,0 - 1972 : janvier : 160,8 - février : 187,4 - mars : 221,2

- stocks : (2) 552,4 - 1972 : janvier : 584,3 - février : 590,2 - mars : 594,4

(2) Fin du mois ou de l'année ;

INDUSTRIE DU VETEMENT ET DE LA CONFECTION - VENTES (1) ET TRAVAIL A FACON (en 1 000 F)

I. Vêtements en tissus tissés

	Vêtements habillés de dessus		Vêtements de pluie	Vêtements profession. et indust.		Uniformes pour l'armée et pour les administrations	Lingerie		Corsets, gaines, soutien-gorge et similaires	Vêtements d'intérieur	Vêtements de sport	Layette et articles pour enfants de moins de 5 ans
	pour hommes et garçonnets	pour dames et fillettes		pour hommes (chemises de travail exclues)	pour dames		pour hommes	pour dames				
1966	229 678	243 887	118 445	73 213	35 230	25 916	113 985	30 553	68 698	10 529	25 812	47 834
1967	224 916	251 749	106 776	81 556	35 438	21 627	113 185	30 647	71 256	9 915	23 396	45 482
1968	233 686	259 083	116 439	93 897	36 519	25 956	114 422	35 699	74 486	10 069	22 378	46 510
1969	260 940	289 509	129 265	111 772	38 004	32 680	122 918	36 110	79 873	10 170	24 743	47 284
1970	299 096	324 199	122 034	126 942	40 187	30 816	130 121	33 373	82 022	9 922	24 358	50 406
1971	366 192	377 531	140 306	205 914	42 772	26 634	131 453	37 958	90 666	8 885	28 629	44 316
janvier	268 536	271 252	78 136	103 363	34 480	13 613	90 499	29 370	56 607	5 914	22 941	41 166
février	365 999	404 197	144 733	138 495	39 393	13 785	133 748	35 906	80 768	5 549	32 094	51 687
mars	467 245	477 631	198 362	233 068	50 411	18 438	167 878	42 503	99 200	7 799	46 171	60 816
avril	430 565	441 624	147 839	221 259	47 708	25 386	154 320	42 729	90 946	7 584	46 644	51 877
mai	386 639	352 114	111 119	212 729	40 951	35 640	135 542	31 071	87 879	6 608	38 171	39 664
juin	370 269	313 683	107 909	252 442	46 124	32 903	145 450	38 046	109 287	7 322	26 477	39 847
juillet	214 064	184 922	60 774	203 376	41 390	37 250	102 569	25 726	76 993	3 446	13 339	36 194
août	282 608	385 234	191 926	155 243	32 447	12 685	107 004	35 386	82 565	7 034	23 989	41 423
septembre	440 249	558 625	225 184	244 892	49 616	35 418	149 135	48 287	101 289	11 989	27 864	54 030
octobre	460 763	536 260	197 416	242 900	46 598	29 413	136 478	46 574	113 603	13 597	26 871	51 101
novembre	367 686	348 456	144 853	220 511	42 675	34 376	129 544	38 778	102 751	14 599	25 347	31 807
décembre	339 677	256 374	75 418	252 685	41 468	30 699	125 270	41 120	86 105	15 174	13 638	32 180
1972	359 695	331 102	113 884	248 677	45 096	48 529	101 667	31 044	78 571	8 987	20 293	33 593
janvier	445 681	486 040	196 520	259 653	53 390	48 927	136 838	43 566	81 348	7 613	36 237	61 693
mars	560 739	564 594	228 581	266 046	62 247	27 061	177 024	49 460	107 762	10 411	61 814	68 951

	II. Vêtements en tissus de bonneterie		III. Accessoires du vêtement					IV. Chapellerie		
	Lingerie en tissu à mailles	Vêtements de dessus en tissu à mailles	Cravates, foulards et écharpes	Epaulières sous-bras etc ...	Fleurs et plumes de mode, colifichets	Autres fleurs artificielles	Parapluies et parasols	chapeaux		casquettes civiles
								en feutre	autres	
1966	23 584	15 285	8 370	1 288	792	1 002	11 562	2 387	6 783	6 788
1967	19 648	11 947	8 861	1 283	761	706	10 107	2 294	6 169	6 820
1968	19 574	14 665	9 084	1 137	1 625	689	10 058	2 779	5 617	7 198
1969	20 193	18 953	10 590	1 376	928	579	8 042	2 794	5 392	7 692
1970	16 177	20 439	11 823	1 334	826	532	9 300	2 594	5 198	8 131
1971	19 356	32 979	13 508	1 743	482	594	8 263	1 264	3 710	6 959
janvier	15 066	22 984	6 700	1 431	196	345	7 518	1 120	1 924	3 517
février	14 104	31 928	12 699	1 552	640	488	10 399	2 394	3 323	6 181
mars	19 565	42 486	16 624	2 234	655	809	9 438	1 547	4 502	8 991
avril	16 258	32 722	13 579	1 839	651	760	8 843	1 086	2 826	7 385
mai	14 069	29 093	12 339	1 332	561	561	7 761	1 156	1 366	5 469
juin	23 691	36 570	12 703	1 678	383	543	9 583	916	2 365	3 854
juillet	14 021	15 398	5 891	809	151	250	6 451	453	1 659	4 807
août	17 064	30 431	8 614	1 505	120	535	6 345	1 349	8 894	6 722
septembre	25 001	41 256	16 735	1 645	732	665	8 590	2 069	7 350	12 745
octobre	24 010	41 371	19 642	1 540	655	926	7 968	1 215	5 456	9 293
novembre	20 871	37 932	16 776	4 269	502	693	8 400	809	2 878	6 974
décembre	28 549	33 581	19 796	1 085	540	555	7 861	1 051	1 974	7 575
1972	15 458	29 583	5 232	1 056	375	398	8 282	891	1 518	3 323
janvier	22 109	39 143	13 262	1 795	802	515	9 281	1 232	2 933	5 355
mars	22 809	56 646	19 743	2 050	1 099	1 087	9 848	924	2 812	9 394

tikelen voortgebracht door de getelde inrichtingen en tegen maakloon door derden vervaardigde artikelen, voor rekening van deze inrichtingen.
 igen : Inrichtingen welke respectievelijk 5 werklieden en meer, in de werkplaats of thuis, wat de groep III (accessoires du vêtement) en 10 werklieden
 andere groepen betreft, hebben tewerigesteld.

(1) Ventes d'articles fabriqués par les établissements recensés et d'articles fabriqués à façon par des tiers pour le compte de ces établissements.

Etablissements recensés : établissements ayant occupé en atelier ou à domicile respectivement 5 ouvriers ou plus en ce qui concerne le groupe III (accessoires du vêtement) et 10 ouvriers ou plus pour les autres groupes.

INDUSTRIE DU VETEMENT ET DE LA CONFECTION - VENTES (suite) - TRAVAIL A FACON POUR DES TIERS (en 1 000 F)

	IV. Chapellerie (suite) Autres coiffures (bérêts basques exclus)	V. Articles de confec- tion autres qu'à usage vestimentaire		VI. Broderie mécaniques	VII. Vêtements en daim et en cuir	VIII. Autres articles	Total des ventes	Montant facturé pour travail à façon exécuté pour des tiers
		Draps de lit et taies, nappes, ser- viettes, es- suie-mains, mouchoirs, etc...	Couvre- lits ouatés édredons					
1966	1 240	37 183	13 548	9 852	36 900	52 739	1 253 092	122 903
1967	1 235	36 264	12 927	10 558	38 523	54 421	1 238 465	126 721
1968	1 077	42 656	13 753	13 108	43 977	54 897	1 311 048	159 619
1969	1 217	48 366	13 008	13 136	41 898	71 730	1 449 125	212 361
1970	1 237	48 469	12 618	12 826	45 532	83 037	1 551 180	250 050
1971	1 510	41 638	11 653	11 601	60 020	84 681	1 801 215	301 308
janvier	402	30 946	9 428	10 989	34 766	63 143	1 226 353	244 680
février	1 290	34 137	10 883	13 117	47 311	74 557	1 711 358	266 072
mars	1 088	41 049	14 404	7 829	62 487	103 227	2 196 456	338 007
avril	1 340	31 995	14 038	13 901	54 597	91 039	2 001 342	321 708
mai	1 571	32 227	11 141	5 498	60 085	88 060	1 750 416	276 730
juin	2 120	36 866	15 120	15 077	66 361	87 281	1 804 871	312 501
juillet	2 374	30 919	6 335	5 806	24 391	69 880	1 189 640	209 675
août	1 427	35 392	12 598	8 384	61 189	78 090	1 636 139	275 110
septembre	1 325	57 163	12 491	9 532	83 173	102 479	2 329 527	339 875
octobre	1 929	54 211	12 890	12 028	81 856	95 088	2 271 650	333 875
novembre	1 200	54 194	10 655	9 493	76 228	83 230	1 836 482	336 468
décembre	2 051	60 619	9 852	27 559	67 797	80 094	1 660 350	360 991
1972								
janvier	1 346	35 632	10 419	8 789	68 277	89 204	1 700 922	316 285
février	1 724	45 130	11 955	8 721	79 563	91 079	2 192 102	388 505
mars	1 691	40 592	15 142	8 784	92 217	118 755	2 588 282	443 565

INDUSTRIE DE LA CHAUSSURE ET DE LA PANTOUFFLE (1)

	Production de chaussures (1 000 paires)						
	Pour hommes	Pour dames	Pour garçons (28-39)	Pour filles (28-39)	Pour enfants (22-27)	Pour bébés (-22)	Brodequins et bottes de travail
1966	288,8	706,8	75,0	77,4	46,8	18,4	35,0
1967	250,5	638,0	62,5	76,7	35,8	15,9	42,4
1968	266,8	581,3	55,3	72,3	21,9	14,0	36,0
1969	290,3	547,9	48,4	66,0	24,2	10,6	27,7
1970	260,3	468,0	39,2	53,2	21,0	10,7	22,7
1971	261,1	423,0	38,0	52,6	21,4	9,3	24,3
janvier	276,6	407,8	25,3	40,3	17,9	8,5	16,3
février	288,5	452,5	20,9	50,3	23,9	11,3	15,0
mars	318,0	517,4	43,8	58,7	22,4	11,5	23,5
avril	273,0	450,8	44,1	49,2	21,1	7,3	21,6
mai	241,0	359,7	25,7	41,4	21,7	8,3	22,0
juin	267,2	428,2	29,6	44,4	24,1	10,2	23,2
juillet	141,7	244,1	27,3	28,5	9,4	2,3	21,4
août	261,0	465,9	57,2	63,8	21,3	11,3	21,4
septembre	299,5	494,0	52,0	67,4	29,1	12,8	28,7
octobre	270,7	477,4	56,3	66,4	22,3	10,8	36,1
novembre	239,3	372,6	39,7	62,5	20,5	10,3	34,7
décembre	256,9	405,6	34,0	58,9	22,6	7,3	28,0
1972							
janvier	286,8	384,0	41,9	51,4	21,8	8,6	19,4
février	300,9	440,7	48,4	59,5	21,2	12,0	25,3
mars	336,3	474,8	53,3	63,1	22,9	12,2	23,4
avril	261,6	351,7	35,5	46,9	18,6	10,1	11,2
mai *	240,2	331,0	45,4	26,7	17,1	8,7	15,7

(1) Non compris les chaussures et pantoufles fabriquées par les usines relevant de l'industrie du caoutchouc.

A partir de 1966, la nomenclature des articles fabriqués a fait l'objet d'une révision. On trouvera dans les Bulletins de Statistique précédents les résultats concernant les années antérieures.

INDUSTRIE DE LA CHAUSSURE ET DE LA PANTOUFLE (suite)

	Production de chaussures (1 000 paires) (suite)		Production de pantoufles (1 000 paires)			
	Autres chaussures	Total	En cuir	En poil de chameau	En autres matières textiles	Total
1966	38,3	1 286,4	96,5	313,1	329,0	738,6
1967	41,0	1 162,7	82,7	280,4	351,1	714,2
1968	42,1	1 089,5	83,7	179,4	475,3	738,3
1969	40,2	1 055,3	73,1	161,3	392,9	627,3
1970	44,5	919,6	58,0	113,7	328,6	500,3
juillet	35,0	633,4	33,8	62,6	199,9	296,3
août	26,1	892,8	55,7	89,5	425,1	570,3
septembre	40,7	927,0	66,0	132,8	451,4	650,2
octobre	45,6	947,0	69,2	120,0	404,0	593,2
novembre	34,0	740,1	71,6	251,2	289,3	612,1
décembre	36,7	871,0	64,4	205,6	198,9	468,9
1971	49,9	879,7	60,1	156,5	323,6	540,3
janvier	51,8	844,6	50,0	192,3	184,0	426,3
février	54,6	917,0	51,2	188,5	260,3	500,0
mars	55,8	1 051,1	58,1	218,2	299,3	575,6
avril	66,0	933,0	56,4	215,5	363,2	535,2
mai	66,0	785,8	51,1	195,2	226,1	472,4
juin	77,1	904,0	57,5	213,9	250,7	522,1
juillet	35,4	510,0	31,8	160,4	131,4	323,7
août	25,5	927,3	57,3	79,5	473,6	610,4
septembre	36,3	1 020,0	75,4	92,7	519,5	687,6
octobre	37,3	977,2	75,8	99,7	480,1	655,5
novembre	39,4	819,0	81,5	100,5	453,4	635,4
décembre	54,1	867,4	75,6	121,7	341,8	539,1
1972						
janvier	59,5	873,3	60,6	77,0	353,8	491,4
février	63,0	971,0	58,6	73,2	423,0	554,8
mars	82,6	1 068,5	60,7	67,6	463,2	591,5
avril	77,5	813,0	48,9	78,4	393,2	520,5
mai *	78,7	763,6	52,1	80,0	392,2	524,3

INDUSTRIE DU BOIS ET DES PRODUITS CONNEXES (1)

	Valeur des ventes facturées (en milliers de francs)														
	Meuble	Siège	Menuiserie	Bois-sellerie	Cadres mou-lures, rabo-teries	Liège	Van-nerie et rotin	Sabo-terie	Bros-serie	Cais-serie et ton-nelle-rie	Par-quet	Contre-plaqué	Panneaux blocs ou panneaux lamellés	Panneaux compri-més	Total
1966	554 576	154 181	128 848	69 023	27 917	3 632	6 359	658	24 942	46 869	8 199	61 922	14 738	175 271	1 277 135
1967	581 779	163 015	146 246	74 919	29 271	3 140	6 072	467	26 821	52 222	8 066	56 638	13 899	188 245	1 350 799
1968	675 273	198 245	154 728	78 996	33 506	2 687	6 647	346	27 737	49 323	8 961	54 649	16 637	219 802	1 527 537
1969	799 355	235 682	190 498	91 327	40 336	3 524	6 359	303	29 405	53 357	7 879	52 139	19 663	279 813	1 809 641
1970	842 780	301 106	215 650	90 077	42 960	2 102	6 826	313	30 558	59 716	8 294	50 506	21 087	319 490	1 991 460
juillet	624 987	219 853	162 594	55 213	32 130	1 212	6 160	252	20 088	43 444	5 615	36 848	14 853	256 367	1 479 616
août	735 254	267 183	173 763	96 354	38 078	1 468	5 739	296	28 120	59 325	8 184	40 476	20 160	303 551	1 777 951
septembre	906 479	350 452	222 136	103 612	47 387	1 685	7 213	376	31 786	64 802	9 515	52 230	21 297	365 716	2 184 686
octobre	947 019	348 583	227 493	97 867	50 504	1 716	7 209	395	34 464	63 415	7 333	50 144	20 179	378 628	2 234 949
novembre	836 780	304 810	237 292	77 623	38 438	1 280	5 711	345	28 518	59 975	8 663	48 113	19 651	364 992	2 032 191
décembre	307 153	441 216	375 245	104 117	58 752	1 984	7 624	334	30 480	63 194	13 700	56 481	23 761	352 256	2 836 297
1971	913 306	355 013	181 087	92 408	46 470	..	7 226	..	32 493	59 690	6 314	54 001	25 660	379 505	2 155 465
janvier	622 651	293 464	116 930	77 895	32 023	1 848	3 895	298	28 201	51 127	4 139	48 897	23 005	333 973	1 638 346
février	775 436	323 137	137 685	84 841	48 114	..	5 887	..	33 808	58 821	5 748	52 779	23 689	347 661	1 900 048
mars	928 539	403 282	160 449	103 305	52 550	..	7 174	..	41 526	64 990	5 937	63 827	29 105	400 587	2 263 861
avril	943 525	377 874	170 885	93 527	43 517	..	9 820	..	35 722	61 013	7 119	61 635	25 879	385 088	2 217 779
mai	838 539	338 946	181 152	91 245	45 941	..	8 213	..	28 648	55 373	7 366	46 799	24 127	346 445	2 014 863
juin	1 036 414	370 247	198 096	103 342	48 091	..	8 952	..	35 168	67 010	7 704	64 314	29 692	402 799	2 374 190
juillet	641 726	224 981	137 141	56 477	33 464	..	6 559	..	20 424	48 882	3 949	36 671	18 237	269 580	1 500 128
août	851 288	310 864	167 689	83 079	47 750	..	6 421	..	30 353	55 746	6 486	49 878	26 061	324 392	1 961 965
septembre	1 033 914	398 183	201 661	110 012	47 260	..	8 311	..	37 973	68 347	8 551	61 395	30 468	438 310	2 516 859
octobre	1 052 987	374 657	218 486	104 863	48 178	..	7 226	..	37 523	61 971	6 432	51 151	26 269	433 471	2 425 321
novembre	948 320	368 768	214 983	98 718	48 711	..	6 182	..	31 128	59 736	5 149	50 077	26 668	445 338	2 306 102
décembre	1 216 499	475 594	267 892	101 595	62 036	..	8 077	..	29 864	65 806	7 140	60 585	24 725	426 410	2 748 687
1972															
janvier	925 874	389 745	175 696	90 954	34 982	..	4 968	..	29 520	58 288	3 923	55 376	26 169	403 925	2 201 419
février	1 032 013	432 925	189 240	105 196	48 475	..	6 219	..	35 151	61 624	3 053	53 630	26 470	421 663	2 417 830
mars	1 248 285	554 469	206 926	111 560	55 877	..	11 059	..	39 707	69 689	5 276	63 118	34 838	442 295	2 845 790

(1) Vente des établissements occupant 5 ouvriers ou plus, classés d'après leur activité principale.

INDUSTRIE DU PAPIER

	Production de papier et de carton (t)					Transformation du papier et du carton (t)		
	Papier journal	Papier d'écriture et d'impression	Papier d'emballage	Autres papiers	Cartons	Total	Articles d'ameublement	Articles à usage domestique et d'hygiène
1966	7 841	12 200	11 961	5 096	8 550	45 649	2 930	..
1967	7 233	14 143	11 494	5 745	8 402	47 018	3 085	..
1968	8 446	19 305	11 560	6 446	8 850	54 615	3 297	2 094
1969	6 998	23 724	12 028	6 874	8 778	58 402	2 546	2 312
1970	7 917	26 601	11 185	8 821	9 630	64 154	2 189	2 886
1971	9 384	25 972	10 264	9 895	8 554	64 068	2 073	3 520
janvier	9 292	27 617	9 842	10 394	8 339	65 483	1 712	3 753
février	8 147	27 369	9 309	11 569	8 378	64 771	1 619	3 385
mars	9 994	29 146	11 558	11 630	9 858	72 187	2 139	3 955
avril	8 223	25 281	9 691	10 699	8 904	62 798	1 993	3 821
mai	8 632	25 203	9 199	9 307	8 065	60 407	1 553	2 997
juin	10 559	26 767	11 759	10 708	9 930	69 723	2 043	3 725
juillet	11 514	20 645	8 504	5 701	5 676	52 041	1 435	2 421
août	10 739	24 372	8 376	9 305	8 807	61 599	1 711	3 409
septembre	9 796	25 234	11 735	10 501	8 332	65 598	2 755	3 921
octobre	8 988	27 721	11 675	10 689	8 694	67 766	2 201	4 310
novembre	8 539	25 921	10 582	9 422	8 714	63 177	2 772	3 487
décembre	8 184	26 384	10 934	8 809	8 951	63 261	2 970	3 063
1972								
janvier	7 992	29 638	9 523	9 518	8 849	65 519	2 847	3 706
février	7 146	28 119	9 712	9 535	9 349	63 861	2 772	3 361
mars	6 299	32 769	10 582	11 400	10 897	71 947	2 855	3 840
avril	6 830	27 909	9 867	9 627	9 499	63 732	2 285	3 654
mai *	7 867	25 866	10 393	9 688	8 120	61 934	3 492	3 495
juin *	6 299	32 192	11 690	12 326	10 306	72 813		

INDUSTRIE DU PAPIER (suite)

	Transformation du papier et du carton (t) (suite)								
	Articles scolaires, de bureau et de correspondance			Emballages				Papiers et cartons ennoblis, imprégnés, revêtus et enduits	
	Cahiers scolaires et carnets d'étudiants	Enveloppes postales	Autres	Boîtes, caisses et articles d'emballages en tous genres de carton	Boîtes, caisses et articles d'emballages en carton ondulé	Sacs à grande contenance (1)	Autres emballages	Papiers bitumés	Autres papiers et cartons couchés, enduits ou imprégnés
1966		2 974		4 651	10 596	4 143	3 709	6 377	3 283
1967		2 678		4 388	11 078	4 389	3 870	6 173	4 026
1968	982	787	1 462	4 654	12 560	4 388	3 665	5 889	4 344
1969	1 105	1 039	1 669	4 931	14 991	4 606	3 865	6 208	7 043
1970	1 101	1 236	2 365	5 408	13 056	4 976	4 089	6 392	8 599
1971	1 003	1 317	2 317	4 548	15 591	4 426	4 150	6 345	8 437
janvier	1 121	1 195	2 365	4 639	12 237	4 246	4 006	5 341	8 011
février	1 011	1 250	2 637	4 638	15 592	4 152	4 507	5 938	8 054
mars	1 255	1 430	2 649	5 335	17 440	5 011	4 084	6 951	9 548
avril	1 122	1 394	2 198	4 569	16 037	4 598	3 905	6 340	9 356
mai	896	1 198	2 149	4 216	14 266	3 463	4 135	6 361	8 118
juin	1 246	1 412	2 525	4 907	16 992	5 068	3 906	7 135	10 591
juillet	838	1 034	1 026	3 357	9 560	2 902	2 760	3 314	4 561
août	841	1 394	2 567	4 303	15 735	4 322	4 888	7 022	8 072
septembre	780	1 453	2 343	4 421	18 943	5 294	4 145	8 093	8 932
octobre	769	1 325	2 438	4 780	17 080	4 932	4 662	7 266	8 777
novembre	858	1 239	2 290	4 491	16 225	4 269	4 690	6 080	9 283
décembre	1 299	1 476	2 617	4 915	16 982	4 856	4 106	6 297	7 935
1972									
janvier	1 242	1 431	2 298	4 510	17 731	4 197	4 173	5 638	8 151
février	1 550	1 502	2 680	5 151	18 259	3 943	4 787	4 661	8 123
mars	1 463	1 581	2 740	5 908	19 420	5 278	4 029	7 194	9 551
avril	958	1 396	2 291	5 228	15 776	4 466	3 821	6 033	8 398
mai *	1 026	1 313	2 078	5 218	16 079	4 143	4 628	5 844	7 305

(1) Largeur de base 40 cm minimum.

INDUSTRIE DU PAPIER (suite) - INDUSTRIE DU CUIR

	Transformation du papier et du carton (t) (suite)			Production du cuir			
	Articles en papier et en carton pour l'industrie	Autres articles en papier et en carton	Total	Cuir lourds de bovins (t)	Cuir légers (1 000 pieds carrés)		
					Bovins, veaux et de chevaux	Peaux d'ovins	Peaux de caprins
1966	1 191	1 082	40 937	181,2	3 368,0	994,5	267,3
1967	1 243	1 903	42 838	155,9	3 633,4	807,3	129,4
1968	1 640	356	46 118	190,2	3 962,8	873,5	159,4
1969	1 788	542	52 646	206,0	4 299,9	949,4	146,6
1970	1 694	712	54 705	181,0	3 797,3	775,9	101,8
1971	1 870	639	56 235	173,9	3 888,7	1 037,4	116,8
janvier	1 811	379	50 814	168,1	3 815,1	863,5	98,1
février	2 008	588	55 378	175,4	3 052,3	1 019,9	95,4
mars	1 825	694	62 318	211,5	3 719,2	1 146,9	127,2
avril	1 867	641	57 841	193,5	4 249,8	825,1	110,8
mai	1 726	501	51 579	173,0	3 653,0	947,3	119,4
juin	1 922	786	62 258	199,7	4 408,7	1 074,0	147,4
juillet	1 487	381	35 075	78,4	2 127,1	334,2	27,7
août	1 516	677	56 457	157,4	4 388,2	1 105,5	75,9
septembre	2 048	836	63 967	181,1	4 331,4	1 388,6	115,3
octobre	1 963	724	61 227	172,5	4 752,7	1 292,0	125,0
novembre	2 153	672	58 509	174,7	3 803,2	1 380,3	164,0
décembre	2 121	787	59 400	200,8	4 362,2	1 265,8	162,1
1972							
janvier	2 391	688	59 002	170,3	3 832,0	1 050,3	100,0
février	1 898	744	59 040	175,4	3 631,7	1 473,8	128,6
mars	1 994	875	66 727	184,7	3 899,6	1 518,6	148,6
avril	1 796	779	56 881	154,1	3 575,4	1 538,3	159,1
mai	1 695	812	57 129	170,6	3 717,2	1 689,7	163,9

INDUSTRIE DU CAOUTCHOUC ET DU SAVON

	Production de caoutchouc					Production de savon			Produits de lavage à base synthétique	
	Colles, solutions et dispersions	Tubes et tuyaux	Courroies de transmis- sion et de transport	Chambres à air, enveloppes pandages pleins ou creux	Autres articles en caoutchouc	Savons de toilette	Savons de ménage et savons mous	Autres savons	Produits solides	Produits liquides
1966	214	341	200	2 005	1 515	770	1 985	793	7 670	2 555
1967	201	330	148	2 179	1 319	895	2 022	789	8 676	2 302
1968	223	399	173	2 555	1 438	865	1 691	898	9 390	1 874
1969	254	527	256	2 899	1 609	759	1 470	977	9 782	2 299
1970	247	564	304	2 903	1 909	439	1 165	1 023	9 805	2 099
1971	253	546	335	3 679	2 042					
janvier	234	598	275	3 336	1 993	505	1 037	1 104	9 677	2 470
février	235	533	298	3 055	1 967	511	1 285	1 590	10 498	2 111
mars	281	530	338	4 094	2 451	516	1 518	1 381	12 852	2 838
avril	258	593	351	3 368	2 045	580	969	1 285	11 099	2 286
mai	266	522	306	2 993	1 842	248	867	1 126	9 223	2 070
juin	298	557	308	4 177	2 269	485	989	1 376	12 752	2 894
juillet	146	282	314	2 004	1 348	332	826	946	6 375	1 191
août	238	376	202	2 937	1 484	312	806	1 083	11 288	2 677
septembre	317	654	358	4 822	2 325	369	1 067	1 463	11 348	2 794
octobre	262	672	426	4 395	2 226	568	982	1 355	12 346	2 019
novembre	262	593	378	4 159	2 174	537	1 005	1 395	10 569	2 228
décembre	240	623	468	4 803	2 377	527	984	1 363	9 983	2 638
1972										
janvier	262	496	325	3 891	2 508	508	772	1 306	10 714	2 316
février	271	528	311	4 235	2 720	433	950	1 442	12 762	2 810
mars	312	510	340	5 232	2 679	595	1 034	1 678	13 632	3 234
avril	275	443	317	4 171	2 262	497	992	1 387	11 962	2 570
mai	271	377	281	3 824	2 494	421	969	1 366	11 913	2 350

(1) Non compris la production de chaussures.

(2) Non compris la production de shampoings.

INDUSTRIE CHIMIQUE

	Acide nitrique	Acide sulfurique et oléum	Oxygène	Acétylène	Produits de la distillation de la houille				
					Benzène	Benzol brut	Goudron brut	Goudron aciéries, goudron carton, gou- dron routes	Naphtaline brute
					(t) (1)	(t) (1)	(1 000 m3)	(t)	(t)
1966	36 073	113 516	21 576	281	4 437	5 443	21 299	3 847	1 885
1967	40 646	123 655	22 374	248	4 404	5 439	21 176	4 322	2 039
1968	52 206	145 470	23 258	245	4 569	5 329	21 913	4 148	2 184
1969	59 471	153 073	41 507	293	5 266	5 061	20 530	3 927	1 874
1970	59 844	149 524	59 837	277	5 339	4 577	19 405	2 639	1 494
1971	69 480	161 037	67 199	282	4 178	3 717	20 138	3 777	1 528
janvier	66 534	155 298	77 437	294	5 443	4 570	19 057	1 178	1 738
février	60 317	138 528	72 042	359	4 881	4 181	17 373	1 631	1 576
mars	68 846	163 256	73 814	266	4 417	4 380	21 812	1 923	1 810
avril	69 700	150 880	74 782	305	5 269	4 003	21 127	4 426	1 485
mai	60 581	152 795	74 385	266	4 677	4 337	22 460	6 393	1 736
juin	63 853	160 942	70 099	275	4 403	3 738	22 161	6 305	1 357
juillet	62 453	160 809	64 273	214	4 520	3 617	21 863	3 810	1 546
août	72 220	162 029	60 912	237	3 623	3 408	20 254	5 751	1 485
septembre	67 071	181 229	69 535	290	3 310	3 627	20 206	4 730	1 130
octobre	79 248	178 758	69 127	296	3 467	3 544	20 621	4 379	1 414
novembre	78 820	193 755	50 597	291	3 173	3 034	18 381	2 641	1 595
décembre	83 937	188 767	49 384	296	2 955	2 161	16 345	2 154	1 460
1972									
janvier	75 205	211 026	71 597	274	3 808	3 344	21 000	1 157	1 804
février	64 815	178 798	69 596	290	2 212	2 908	18 942	1 410	1 073
mars	82 122	203 161	81 685	320	3 995	3 451	23 136	3 112	1 457
avril	66 109	197 209	86 381	306	4 043	3 755	21 275	2 283	1 481
mai							21 959		

	Colles à froid	Colles synthétiques	Peintures, émaux, vernis et couleurs pour artis- tes	Produits d'entretien	Allumettes (1 000 000 de tiges)	Production d'ammoniaque de synthèse et dérivés		
						N primaire	dont	
							N engrais	N produits techniques
(t)	(t)	(t) (2)	(t) (3)	(t N)	(t N)	(t N)		
1966	208	1 995	6 968	157	4 382	33 581	23 455	1 487
1967	196	2 017	7 576	169	4 439	34 282	22 998	1 467
1968	177	2 334	7 683	191	4 555	37 912	21 770	3 885
1969	180	2 761	8 710	223	4 657	49 483	35 572	5 358
1970	286	2 840	8 621	219	4 609	43 778	33 101	4 658
1971	266	3 230	9 363	..	4 301	45 374	34 388	5 073
janvier	249	3 291	7 761	..	4 703	45 834	41 321	5 282
février	213	3 054	9 363	..	4 629	42 313	38 894	5 144
mars	306	3 402	10 529	..	5 436	36 690	39 775	5 397
avril	287	3 262	10 870	..	4 867	45 531	46 751	6 586
mai	297	3 536	9 788	..	4 318	50 473	41 427	6 568
juin	340	3 162	11 927	..	4 943	47 084	36 575	6 075
juillet	264	2 786	8 227	..	3 480	42 074	42 965	4 012
août	268	3 225	9 114	..	3 110	47 573	34 901	3 196
septembre	216	3 613	10 146	..	3 702	40 395	32 791	5 377
octobre	244	3 437	9 614	..	3 804	45 657	41 955	3 682
novembre	237	3 105	7 995	..	4 363	49 990	36 701	4 175
décembre	276	2 883	7 016	..	4 254	50 976	38 315	5 380
1972								
janvier	234	2 701	7 345	..	4 154	53 293	28 862	6 325
février	229	2 382	9 431	..	4 756	27 955	21 326	5 693
mars	234	3 061	9 864	..	4 805	55 364	40 433	10 396
avril	200	2 878	10 203	..	3 870	51 467	36 792	9 338
mai					4 072			

(1) Ramenés à 100 % monohydratés.

(2) Y compris les diluants et solvants d'accompagnement.

(3) Les chiffres comprennent la production de cirages et crèmes pour chaussures, de produits pour métaux, d'encaustiques et produits pour l'entretien des sols.

INDUSTRIE CHIMIQUE (suite)

	Production d'azote sous forme de sulfate d'ammoniaque de récupération (t N)	Super-phosphate ordinaire (t)	Autres engrais phosphatés (t) (1)	Scories Thomas moulues (t) (2)	Engrais composés (3) (Mélanges et complexes)			Mélanges d'engrais (4)			
					Production en t/ marchandises	teneur en			Scories potassiques (t)	Engrais N.P.K. (t)	Autres mélanges d'engrais (t)
						Azote (t)	potasse (t)	acide phosphorique (t)			
1966	1 170	15 200	35 376	103 935	62 357	6 983	7 295	11 077			
1967	2 154	14 507	39 359	111 099	81 486	9 691	10 029	15 103			
1968	5 684	16 478	41 032	118 429	119 633	14 674	16 378	21 056			
1969	6 842	17 026	39 577	127 844	130 947	16 774	16 758	22 647	15 211	3 290	1 150
1970	10 928	13 113	40 548	108 340	128 017	16 533	17 498	23 020	16 496	2 349	1 365
1971	9 332	12 707	45 446	107 340	136 660	17 746	19 236	25 668	17 826	2 002	1 342
janvier	8 710	12 877	44 149	124 842	138 499	18 904	17 867	24 746	14 185	1 433	1 655
février	8 001	13 213	38 202	114 598	134 265	16 684	19 352	25 488	18 749	3 721	2 403
mars	9 002	15 369	47 848	122 077	144 810	21 926	14 840	24 408	15 681	4 456	2 651
avril	8 632	14 785	47 618	119 908	142 870	18 746	22 816	26 031	6 299	2 916	694
mai	6 808	9 855	44 315	113 369	99 657	12 493	16 430	22 296	9 542	258	166
juin	8 843	13 209	49 340	114 952	140 175	17 519	20 021	27 098	20 646	779	450
juillet	9 528	6 058	39 798	107 785	126 442	15 827	20 484	23 972	10 587	333	568
août	9 341	2 240	44 784	114 747	128 634	16 431	18 862	23 417	19 119	1 339	1 194
septembre	10 690	11 785	44 614	110 208	117 403	14 643	17 692	21 796	40 716	4 671	3 292
octobre	10 554	12 700	46 986	99 023	160 109	19 150	22 160	29 560	25 998	2 019	1 202
novembre	10 825	13 556	46 656	75 204	152 673	20 461	18 934	30 872	14 991	890	718
décembre	11 045	16 633	51 486	71 368	154 384	20 168	21 377	28 330	17 407	1 206	1 113
1972											
janvier	11 211	15 007	42 427	106 216	138 616	17 695	18 160	25 839	17 416	1 713	1 505
février	9 070	19 233	31 353		137 689	17 355	24 992	29 867	4 835	3 166	
mars	10 882	12 090	38 175		144 822	18 808	17 573	27 891	25 932	5 492	3 891
avril	10 426	18 818	47 353		123 694	16 399	13 673	24 976	9 493	2 218	770
mai									11 578	915	252

INDUSTRIES DES DERIVES DU PETROLE

	Mise en oeuvre des pétroles bruts (T.M.)	Production(en T.M.)									Essences spéciales et white spirit
		Essences auto	Essences aviation et carburateur (type essence)	Pétrole et carburateur (type pétrole)	Gas-oil	Fuel oil léger	Fuel oil résiduel	Gaz de pétrole	Brai de pétrole résiduel	Bitumes asphaltiques	
1966	1 382 749	162 898	17 038	46 894	234 817	163 472	473 563	42 500	75 547	38 600	9 570
1967	1 440 461	168 664	25 130	49 917	217 149	180 248	455 985	42 287	104 006	42 711	8 409
1968	1 913 724	211 821	21 415	51 161	373 437	201 451	600 795	37 986	106 110	51 809	13 792
1969	2 378 900	255 826	35 096	58 658	523 991	231 006	727 163	63 738	132 226	55 612	16 096
1970	2 484 630	298 077	29 342	70 390	495 910	289 383	779 729	42 640	158 616	71 282	17 511
1971											
janvier	2 567 935	363 093	25 812	61 932	540 974	380 850	688 476	45 924	236 734	20 136	17 540
février	2 327 701	263 078	28 775	50 073	379 855	306 990	541 318	41 316	165 500	19 725	12 038
mars	2 619 832	302 827	35 307	82 456	490 015	393 091	782 830	40 911	182 873	98 835	24 438
avril	2 433 080	283 494	24 049	73 342	491 724	298 514	735 417	38 563	172 214	101 198	18 004
mai	2 650 057	335 416	26 233	103 848	628 198	222 878	762 176	47 252	155 448	113 856	24 212
juin	2 484 975	327 980	17 375	98 182	587 284	159 919	670 077	44 863	175 576	130 405	17 912
juillet	2 532 108	340 594	36 056	82 452	655 239	191 133	653 882	40 045	151 170	84 391	16 923
août	2 529 444	320 208	42 035	92 684	610 955	155 629	745 544	46 030	123 833	117 381	19 338
septembre	2 314 649	290 835	28 339	43 926	513 532	247 730	716 526	43 005	93 668	152 026	19 079
octobre	2 443 252	280 171	55 727	58 403	536 256	225 229	735 013	38 557	129 304	101 137	15 335
novembre	2 379 499	318 240	23 792	68 876	451 318	287 274	744 161	48 633	152 010	69 336	21 637
décembre	2 956 357	335 857	15 834	14 184	624 697	496 762	923 914	59 976	87 438	45 577	23 084
1972											
janvier	2 989 852	335 663	21 897	88 615	604 322	376 203	956 419	50 342	181 240	40 976	21 036
février	2 510 845	344 811	56 598	58 592	498 910	367 813	861 159	43 157	152 793	15 376	14 857
mars	2 742 199	301 934	52 691	38 389	620 589	292 173	905 813	39 397	141 332	73 568	15 747

(1) Les chiffres comprennent la production de phosphate bicalcique minéral et d'os et de superphosphate concentré.

(2) Source " Sybesco".

(3) Dans ces chiffres ne sont pas comprises les quantités produites par les établissements ne fabriquant que des mélanges d'engrais et ne produisant pas d'éléments fertilisants.

(4) Production des établissements ne fabriquant que des mélanges d'engrais. Statistique exécutée à partir du 1.1.1969.

FABRIQUES D'AGGLOMERES DE HOUILLE ET COKERIES

	Fabriques d'agglomérés de houille (1000 t)			Cokeries						
	Production	Ventes et cessions	Stocks (1)	Fours		Matières premières (1000t)		Production de coke (1 000 t)		
				Nombre de batteries	Nombre de fours	Charbons enfournés	Stock de charbon (1)	Cokeries indépendantes et minières	Cokeries métallurgiques	Total
1966	81	62	49	45	1 474	758	398	160	420	580
1967	72	56	38	43	1 427	745	419	146	425	571
1968	69	51	30	43	1 432	777	315	158	445	604
1969	66	49	22	41	1 384	786	294	133	471	604
1970	62	43	19	41	1 366	780	688	129	460	589
octobre	61	41	24	42	1 379	804	657	139	473	612
novembre	60	38	22	42	1 378	743	645	131	437	568
décembre	72	42	19	42	1 378	821	688	135	480	615
1971	48	31	25	41	1 370	741	451	106	460	565
janvier	75	50	20	41	1 378	798	695	116	495	611
février	53	36	16	41	1 379	727	737	104	455	559
mars	63	42	17	41	1 376	784	730	110	486	597
avril	42	30	17	41	1 378	750	800	95	475	570
mai	32	22	18	41	1 378	800	541	108	500	608
juin	41	27	11	41	1 378	769	548	101	484	586
juillet	18	11	22	41	1 251	790	510	106	497	604
août	36	25	22	41	1 378	760	500	110	471	581
septembre	45	24	26	41	1 378	761	433	107	475	582
octobre	48	28	25	41	1 378	745	457	101	466	568
novembre	59	33	26	41	1 373	638	450	105	380	485
décembre	64	40	25	42	1 395	576	451	104	330	433
1972	60	40	23	42	1 394	713	442	552
janvier	47	31	21	42	1 400	657	462	508
février	41	24	20	43	1 429	795	435	605
mars	37	23	20	44	1 457	862	528	585
avril	35	24	19	43	1 416	799	540	625
mai										

COKERIES (suite)

	Livraisons de coke (1 000 t)				Stock de coke (1) (1 000 t)	Ammoniaque (exprimée en sulfate) (1 000 t)	Gaz à 0°, 760 mm Hg et 250 Kcal/m ³ (1 000 000 m ³)				
	Sidérurgie	Exportations	Autres utilisations	Total			Production totale	Gaz reçus de H.F.	Consommation propre		Fournitures totales
									Chauffage des fours	Autres usages	
1966	442	67	63,5	573	189	6,4	262	36	114	10	174
1967	454	62	56,9	574	133	6,2	261	32	112	11	174
1968	494	56	56,4	606	108	5,9	273	38	118	14	179
1969	514	40	53,9	608	99	5,1	266	32	118	14	167
1970	486	50	51,3	588	151	4,1	263	27	118	14	159
octobre	496	70	55,1	621	130	4,0	271	28	124	11	165
novembre	443	56	48,8	547	153	3,7	251	23	116	12	146
décembre	497	63	60,7	621	151	4,1	273	25	126	15	156
1971	477	44	39,2	560	236	4,5	247	22	110	18	141
janvier	524	47	47,9	618	147	4,5	270	24	128	16	161
février	480	32	40,6	553	153	4,0	247	20	113	18	132
mars	507	40	41,0	588	162	4,7	206	22	94	18	115
avril	499	32	36,6	567	165	4,7	257	25	114	20	148
mai	530	52	29,1	611	163	5,1	274	26	122	19	159
juin	500	44	35,1	579	171	4,9	265	26	116	20	154
juillet	505	55	29,6	590	185	5,0	270	24	118	19	156
août	469	46	34,9	550	219	4,7	264	15	114	25	140
septembre	518	55	42,8	616	186	4,9	262	24	114	17	153
octobre	480	40	40,9	561	194	4,5	256	23	111	17	151
novembre	378	40	46,1	465	217	3,9	212	16	94	11	123
décembre	336	38	45,7	420	236	3,0	185	14	83	13	105
1972	516	30	36,4	582	213	4,0	246	28	109	15	151
janvier	490	26	35,9	552	172	3,3	227	23	103	12	136
février	540	20	34,8	594	184	4,3	276	26	121	15	166
mars	511	21	31,8	563	210	4,3	263	24	115	14	159
avril *	559	42	30,1	631	204	4,4	266	25	115	14	162
mai *											

(1) Fin du mois ou de l'année.

PRODUCTION NETTE, IMPORTATIONS ET EXPORTATIONS DE GAZ (1)

	Usines à gaz (1 000 m ³)	Cokeries (1 000 m ³)		Charbonnages (1 000 m ³)	Production totale (1 000 m ³)	Imports	Exports	Total du gaz disponible (1 000 m ³)
		Distribution publique	Fournitures industrielles directes					
1966	78 927	76 315	98 008	5 390	258 640	15 914	6 225	268 329
1967	88 951	75 633	98 179	8 399 (2)	267 418	89 091 (2)	6 465	296 101
1968	76 928	71 612	107 597	4 473 (2)	260 610	219 575 (2)	2 438	404 079
1969	37 740	60 071	106 838	4 626	209 274	463 347 (2)	1 607	671 014
1970	10 326	38 392	120 097	3 891	172 706	740 007 (2)	739	905 612
1971	991	10 024	133 665	3 911	148 591	1 030 241	240	1 178 592
janvier	4 615	27 403	122 477	4 372	158 867	1 065 374	1 151	1 223 090
février	1 660	24 209	112 271	3 913	142 053	981 379	974	1 122 458
mars	2 020	26 336	121 150	3 312	152 818	1 099 004	760	1 251 062
avril	401	11 883	136 464	3 287	152 035	984 415	-	1 136 450
mai	642	7 709	151 367	4 213	163 931	964 698	-	1 128 629
juin	648	4 531	149 962	4 097	159 238	972 374	-	1 131 612
juillet	501	3 433	152 884	4 424	161 242	908 407	-	1 069 649
août	414	3 363	136 497	3 813	144 087	955 804	-	1 099 891
septembre	346	3 322	149 895	3 730	157 293	970 559	-	1 127 852
octobre	170	2 754	148 314	3 980	155 218	1 087 035	-	1 242 253
novembre	226	2 770	119 789	3 808	126 593	1 186 190	-	1 312 783
décembre	243	2 580	102 908	3 978	109 715	1 187 655	-	1 297 370
1972								
janvier	254	2 302	148 606	3 998	155 160	1 248 576	267	1 403 469
février	218	1 544	134 745	3 898	140 405	1 171 054	1 326	1 310 133
mars	201	907	164 610	4 011	169 729	1 269 747	12 072	1 427 404

INDUSTRIE DES PRODUITS MINÉRAUX NON MÉTALLIQUES

	1. Production de l'industrie de la terre cuite											
	Briques ordinaires du format : (1 000 pièces)						Briques de parement (1000 pièces)		Tuyaux de drainage et protégés câbles (t)	Briques creuses pour hourdis (t)	Autres briques creuses (t)	Autres produits en terre cuite (t) (3)
	Rijn-vorm	Waal-vorm	Boer-kens	Bruxelles	Autres	Total	Moulées à la machine	Moulées à la main				
1966	28 234	2 659	43 720	9 095	54 260	137 967	14 506	8 834	4 125	14 279	69 073	1 571
1967	28 907	1 849	40 359	8 242	55 878	135 236	14 057	9 871	3 284	13 936	80 098	1 581
1968	23 285	1 336	30 846	7 325	51 178	113 949	12 620	7 875	3 170	11 168	70 398	1 334
1969	21 273	1 638	25 228	7 661	52 424	108 141	14 556	9 173	2 888	11 025	88 635	1 258
1970	20 984	1 248	22 068	6 595	51 468	102 362	14 646	11 115	2 923	11 195	96 194	877
1971	19 738	1 166	16 183	4 448	46 194	87 728	15 697	11 071	2 971	9 197	88 114	907
janvier	17 837	755	12 123	1 857	31 834	64 406	13 205	10 516	1 330	8 791	81 558	296
février	17 853	860	8 344	2 214	30 048	59 319	15 408	9 831	3 280	5 454	74 126	1 888
mars	22 396	960	15 321	2 616	46 411	87 704	17 190	10 238	3 441	10 950	94 326	592
avril	19 786	1 292	15 226	5 063	53 524	94 891	18 040	12 052	3 106	10 809	106 366	623
mai	19 763	1 124	18 492	5 622	49 983	94 984	15 254	12 064	2 457	9 923	98 786	1 005
juin	23 326	812	22 771	6 161	55 038	108 108	17 558	12 749	3 426	11 581	93 327	1 136
juillet	17 068	823	13 011	4 797	42 961	78 660	12 319	8 335	1 615	7 804	73 844	816
août	20 921	1 685	17 926	5 793	49 617	95 942	15 814	12 112	3 144	8 320	77 426	1 064
septembre	21 107	1 388	21 279	5 823	50 854	100 451	16 313	11 544	3 619	9 964	94 757	1 375
octobre	19 804	2 699	20 774	5 484	54 177	102 938	15 778	11 535	3 686	10 422	101 611	763
novembre	18 662	348	19 203	4 878	48 939	92 030	15 570	10 604	3 480	8 853	89 944	696
décembre	18 327	1 243	9 726	3 063	40 939	73 298	15 915	11 272	3 062	7 498	86 167	624
1972												
janvier	15 328	648	7 733	951	26 690	51 350	15 043	9 692	3 072	5 437	72 236	426
février	8 781	492	6 145	1 047	21 065	37 530	10 255	8 453	2 770	5 947	58 276	555
mars	13 112	1 606	14 229	2 359	34 641	65 947	15 442	9 959	3 496	7 621	71 876	925

(1) Source : Administration de l'Energie

(2) Y compris les quantités figurant également dans les chiffres concernant les usines à gaz. Il a été tenu compte de cette situation pour le calcul des totaux.

(3) Autres que tuiles, céramique architecturale, poterie à fleurs, poterie colombophile, ménagère et artistique.

INDUSTRIES DES PRODUITS MINÉRAUX NON MÉTALLIQUES (suite)

	II. Production de l'industrie céramique								
	Vaisselle, de faïence et de porcelaine, porcelaine électro-technique, grès artistique et divers (t)	Carreaux de revêtement en faïence et en grès, carreaux de pavement en demi-grès (1 000 m ²)	Produits silico-alumineux, produits siliceux et autres (t)	Tuiles et accessoires (t)	Meules abrasives (t)	Dalles d'usine (t)	Argiles, silex, quartz, etc, (1 000 t)	Céramique architecturale (t)	Poterie (t)
	1966	730	176	12 997	8 916	125	548	65	2 521
1967	693	160	11 404	9 460	123	431	60	2 514	1 898
1968	699	174	13 465	6 408	135	425	47	2 065	1 695
1969	758	181	16 423	7 380	141	319	52	2 006	1 713
1970	757	196	18 270	6 040	136	398	45	2 414	2 001
octobre	564	207	19 499	6 900	153	457	59	2 813	2 298
novembre	798	196	18 416	6 198	127	362	46	2 515	1 907
décembre	800	178	20 582	7 169	127	462	28	2 567	2 029
1971	778	114	17 393	5 404	136	354	54	2 475	2 101
janvier	767	166	18 384	6 505	134	372	26	1 896	1 948
février	803	124	17 608	6 046	146	411	28	2 164	2 154
mars	900	137	19 383	6 490	163	425	44	2 524	2 566
avril	895	125	18 676	5 540	143	442	61	2 288	2 166
mai	802	98	16 834	5 461	128	287	64	2 346	2 140
juin	757	94	19 772	5 773	171	340	63	2 598	2 385
juillet	447	46	12 776	3 829	88	113	52	2 090	1 538
août	729	106	15 759	4 103	109	449	56	2 559	1 582
septembre	785	127	18 898	5 961	141	343	87	3 083	2 200
octobre	818	120	18 091	5 402	140	360	66	2 865	2 121
novembre	827	111	16 682	5 410	121	223	50	2 749	1 989
décembre	802	112	15 848	4 323	144	485	44	2 541	2 420
1972									
janvier	588	111	16 847	5 167	117	298	38	2 551	2 263
février	692	106	17 487	4 093	118	259	44	2 323	2 472
mars	722	124	19 519	4 868	100	476	71	2 451	2 895
avril	663	109	15 732	4 430	118	278	59	2 601	2 300

	III. Production de chaux, calcaires et dérivés							IV. Production de l'industrie du ciment			
	Chaux (1 000 t)	Calcaires (1 000 t)	Dolomies		Plâtres (t)	Agglomérés de plâtre (1 000 m ²)	Carbo-nates naturels (t)	Ciment Portland (t)	Ciment métallurgique (t)(1)	Klinker de ciment Portland exporté (t)	Total (t)
			crue (t)	frittée (t)							
1966	186	935	70 080	26 576	6 427	729	84 618	362 887	93 055	26 922	482 865
1967	190	1 174	79 529	25 328	6 108	681	79 372	370 575	85 076	29 376	485 026
1968	208	1 242	95 955	30 937	6 784	760	62 019	356 255	93 799	28 307	478 362
1969	219	1 490	112 624	32 369	6 581	827	57 320	392 601	107 556	22 292	522 449
1970	210	1 786	125 286	31 030	7 330	929	37 164	421 682	116 300	22 809	560 791
octobre	219	2 211	128 001	32 390	8 546	1 054	42 303	497 519	146 758	23 615	667 892
novembre	185	1 957	112 112	29 596	7 397	792	30 392	409 746	120 297	14 540	544 583
décembre	216	1 857	117 554	29 890	5 981	975	41 995	388 153	114 618	32 895	535 666
1971	221	2 084	131 936	29 270	8 036	1 209	38 049	414 058	134 194	29 348	577 601
janvier	216	1 602	115 261	28 197	5 817	958	30 185	279 527	58 172	20 773	358 472
février	218	1 828	119 097	29 493	9 094	985	36 604	342 253	97 400	42 271	461 924
mars	241	2 356	127 361	32 673	7 181	1 239	41 446	403 516	113 763	15 378	532 657
avril	225	2 184	134 194	30 817	8 474	1 142	37 983	462 174	145 681	9 257	617 112
mai	196	2 060	129 657	29 363	6 829	1 192	35 704	482 309	154 109	17 742	654 160
juin	202	2 254	158 981	29 206	8 551	1 096	41 091	462 556	147 707	38 960	649 223
juillet	233	1 846	132 205	27 132	2 933	61	31 242	338 716	116 152	19 790	474 658
août	225	2 153	142 684	27 491	9 618	1 669	39 821	447 172	149 418	23 843	620 433
septembre	256	2 357	148 519	32 925	10 535	1 682	39 950	510 292	187 421	50 155	747 868
octobre	240	2 219	133 460	31 988	9 135	1 682	37 974	492 585	177 627	65 565	735 776
novembre	206	2 127	120 408	26 849	9 492	1 675	42 347	399 347	139 999	55 197	594 543
décembre	195	2 015	121 402	25 100	8 771	1 125	42 237	348 250	122 882	13 249	484 381
1972											
janvier	225	1 647	116 752	28 207	5 882	1 122	38 119	303 977	90 806	3 616	398 399
février	220	1 768	111 701	28 264	7 520	1 032	29 124	313 783	100 796	4 867	419 446
mars	254	2 258	121 273	29 961	11 104	1 291	42 111	490 881	171 421	8 909	671 211
avril	228	2 033	114 478	30 070	8 497	1 240	35 156	440 236	170 423	21 241	631 900
mai								440 952	172 613	27 115	640 680
juin								467 436	180 782	4 822	653 040

(1) Ciment de hauts fourneaux, de fer, permétallurgique, sursulfaté.

SIDERURGIE

PRODUCTION DE FER ET ACIER (1 000 t)													
Hauts fourneaux en activité	Production de laitier de hauts fourneaux (1 000 t)	A. Produits bruts										B. Demi-produits (1)	
		Fonte			Acier							Pour relami-neurs	Autres demi-produits
		Thomas (1)	Spéciale	Total	Thomas	Martin	Au four électrique (y compris acier Duplex)	Acier à l'oxygène pur	Acier liquide pour moulage	Total			
1966	40	344	675	10,3	686	520	21	25,6	168	8,1	743	49	64
1967	40	354	733	9,0	742	537	18	24,2	224	6,7	810	49	56
1968	41	375	855	9,6	864	543	16	26,0	373	7,2	964	45	59
1969	42	388	924	9,9	934	528	23	29,0	481	8,7	1 070	57	69
1970	41	377	895	8,9	904	435	23	31,0	553	8,9	1 051	52	78
octobre	37	1 060	894	18	911	429	23	33,5	574	10,0	1 069	45	79
novembre	39		732	17	749	364	20	32,0	427	8,3	851	43	55
décembre	39		913	13	926	404	23	32,4	611	9,4	1 080	65	65
1971	37	862	5,2	867	358	20	32,8	619	8,2	1 037	56	72	
janvier	39	962	6,5	968	422	20	35,9	656	9,3	1 143	59	73	
février	39	1 132	869	1,2	870	421	19	31,2	565	9,6	1 046	67	76
mars	39	934	7,7	942	432	21	36,6	609	9,9	1 109	83	89	
avril	39	924	11,1	935	382	24	33,8	657	9,2	1 106	44	72	
mai	39	1 098	947	3,7	951	365	20	34,1	692	7,8	1 119	44	68
juin	39	907	3,5	911	397	23	35,1	637	9,2	1 102	76	102	
juillet	38	904	3,7	908	383	12	12,4	635	4,6	1 046	47	67	
août	38	1 092	867	10,6	877	285	18	31,8	695	7,5	1 038	67	69
septembre	38	918	9,5	928	374	25	36,3	679	9,2	1 124	58	73	
octobre	37	837	2,4	840	338	18	36,1	620	8,3	1 020	44	77	
novembre	26	878	651	1,8	652	258	15	35,9	503	7,0	819	44	55
décembre	37	620	-	620	237	19	34,7	479	7,1	777	42	47	
1972	37	937	3,3	941	332	20	38,5	742	7,5	1 140	34	74	
janvier	37	1 135	931	2,0	933	347	19	38,0	742	7,4	1 154	49	61
février	39	1 031	-	1 031	341	22	38,1	863	8,2	1 272	51	81	
mars	39	986	-	986	292	26	38,4	859	7,7	1 222	66	81	
avril	39	994	-	994	249	25	40,8	903	7,4	1 225	66	72	

PRODUCTION DE FER ET ACIER (1 000 t) (suite)														
	C. Produits finis										D. Produits fins			
	Aciers marchands	Profilés et zozès	Rails et accessoires	Fil machine	Tôles fortes (4,76 mm et plus)	Tôles moyennes (3 à 4,76 mm)	Large plats (plus de 150 mm)	Tôles fines noires (2)	Feuillards et bandes à tubes	Ronds et carrés pour tubes	Divers essieux et bandages, traverses et n. d. a.	Total	Tubes d'acier (tubes sans soudure et tubes soudés (3))	Tôles galvanisées, plombées et étamées (3)
1966	168	38,6	4,5	77,1	69	25,3	2,1	150	33	4,4	1,6	572	22,2	47
1967	181	42,7	3,0	80,1	74	27,9	1,4	181	30	2,9	2,1	626	20,2	51
1968	202	52,4	3,7	80,9	79	37,5	2,5	228	30	4,0	2,1	722	20,2	51
1969	218	67,4	4,2	72,7	98	59,2	2,1	258	33	5,4	1,9	819	23,4	60,1
1970	207	77,3	3,1	63,5	90	50,5	2,4	243	30	5,4	2,0	775	23,1	60,7
octobre	222	88,7	2,4	71,4	88	52,5	2,7	249	32	7,1	3,0	819	26,8	70,3
novembre	194	56,8	2,5	37,9	82	41,8	2,2	196	21	4,2	1,9	641	21,2	61,6
décembre	202	53,0	1,9	66,3	87	52,0	2,7	256	29	4,2	1,7	756	23,2	59,7
1971	212	71,3	2,0	58,7	95	48,6	2,4	246	27	4,7	2,1	770	22,8	60,4
janvier	219	60,3	1,1	69,4	91	76,3	2,5	263	29	5,0	2,2	818	21,4	62,4
février	210	62,4	3,5	72,0	92	59,6	2,6	255	31	4,6	2,0	795	23,4	61,2
mars	240	80,3	1,7	63,3	103	48,6	2,4	266	27	3,4	2,4	838	26,7	79,5
avril	233	69,4	2,8	69,5	97	45,8	2,5	277	35	7,3	2,4	842	22,2	68,4
mai	211	72,9	2,6	63,7	92	58,4	2,0	250	30	5,4	2,2	790	21,1	66,1
juin	224	78,0	3,0	60,3	106	54,6	2,5	278	31	6,3	2,7	846	26,7	66,0
juillet	178	69,1	3,4	62,3	52	48,1	2,0	228	32	7,6	1,5	683	11,5	47,3
août	176	75,9	0,8	34,0	96	55,7	2,6	217	15	2,5	1,8	678	23,4	59,9
septembre	222	76,1	2,6	70,1	115	42,5	2,5	279	33	7,0	2,5	852	26,9	71,0
octobre	221	67,9	2,4	66,0	109	36,8	2,9	265	27	6,0	2,8	806	27,1	68,3
novembre	205	69,3	0,3	45,0	89	26,8	3,3	206	22	1,7	2,0	671	25,3	31,5
décembre	210	74,5	-	28,6	97	29,4	1,5	165	17	0,4	0,7	624	17,5	43,7
1972	233	85,1	3,3	72,1	115	42,3	2,6	277	25	4,6	2,6	863	23,3	70,6
janvier	238	87,2	2,4	71,7	121	56,3	2,3	272	26	5,0	2,7	892	22,0	61,3
février	250	91,6	2,6	75,4	135	55,4	2,6	324	26	4,0	2,9	969	24,8	72,1
mars	231	94,0	3,0	68,2	118	52,2	2,6	282	24	5,2	2,7	883	23,2	65,2
avril	222	94,6	3,3	70,1	123	50,1	3,0	307	26	4,7	2,8	907	24,3	73,9

(1) Les chiffres se rapportent aux expéditions.

(2) Y compris les tôles destinées à être étamées, galvanisées ou plombées.

(3) Les chiffres comprennent, en plus des quantités produites par la sidérurgie, celles qui sont produites par les industries transformatrices.

SIDERURGIE (suite)

	Consommation de matières premières (1 000 t) (1)												
	Hauts fourneaux							Acieries (2)					
	Minéral de fer			Indigène	dont		Minéral de manganèse	Fer-raille	Coke		Fonte	Ferraille	Spiegel et ferromanganèse carburé
	A l'état brut dans les hauts fourneaux	Dans les installations d'agglomération	Total		En provenance des pays de la C.E.C.A.	En provenance de pays tiers			Hauts-fourneaux	Installation d'agglomération			
1966	1 703	1 102	3 770(3)	24	1 722	2 025	7	44	1 300	106	2 022	435	24
1967	1 693	1 173	4 003(3)	17	1 624	2 612	7	41	1 389	112	2 177	498	22
1968	1 730	1 307	4 503(3)	14	1 549	2 941	6	44	1 589	133	2 737	629	32
1969	1 780	1 300	4 827(3)	16	1 466	3 345	11	51	1 691	153	2 760	747	38
1 ^{er} trimestre	1 757	1 295	4 731(3)	15	1 497	3 218	5	56	1 681	153	2 707	694	37
2 ^e trimestre	1 801	1 332	4 797(3)	13	1 438	3 345	10	56	1 656	155	2 791	748	35
3 ^e trimestre	1 694	1 190	4 747(3)	15	1 455	3 277	13	45	1 668	147	2 684	697	35
4 ^e trimestre	1 867	1 382	5 033(3)	21	1 474	3 538	15	47	1 758	157	2 859	847	47
1970	1 654	1 266	4 680(3)	17	1 411	3 253	12	64	1 584	151	2 672	789	35
1 ^{er} trimestre	1 735	1 159	4 524(3)	17	1 490	3 017	11	68	1 550	143	2 559	768	35
2 ^e trimestre	1 831	1 334	4 994(3)	17	1 490	3 486	15	99	1 685	149	2 930	862	33
3 ^e trimestre	1 594	1 348	4 772(3)	17	1 377	3 378	12	59	1 590	160	2 693	769	36
4 ^e trimestre	1 455	1 222	4 431(3)	15	1 285	3 131	13	29	1 510	153	2 508	758	37
1971	1 766	2 025	3 856(3)	13	1 243	2 600	14	40	1 482	150	2 588	808	24
1 ^{er} trimestre	1 925	2 099	4 126(3)	17	1 298	2 811	15	37	1 598	157	2 768	837	27
2 ^e trimestre	1 902	2 093	4 071(3)	8	1 215	2 848	14	55	1 585	152	2 768	860	24
3 ^e trimestre	1 822	2 151	4 006(3)	7	1 296	2 702	16	41	1 541	162	2 692	815	23
4 ^e trimestre	1 414	1 757	3 221(3)	21	1 162	2 039	11	28	1 205	127	2 125	720	22
1972													
1 ^{er} trimestre	2 233	2 504	4 863(3)	14	1 343	3 506	20	53	1 636	158	2 902	999	29

INDUSTRIE DES METAUX NON FERREUX ET DE LEURS ALLIAGES (4)

	Produits bruts (1ère et 2ème fusions) (t)							Total
	Cuivre	Zinc	Poussières de zinc	Plomb	Etain	Cadmium (5)	Aluminium et divers	
1966	25 286	20 976	..	7 722	548	..	596	55 128
1967	26 489	18 944	..	8 983	514	..	419	55 349
1968	28 409	20 926	..	9 172	498	..	483	59 488
1969	25 077	21 800	3 348	9 366	557	..	594	60 063
1970	29 423	19 563	3 707	8 674	477	91	495	62 430
1971	27 338	17 726	3 855	7 827	519	79	406	57 750
janvier	27 133	15 139	3 617	8 059	576	58	538	55 120
février	24 580	12 784	3 636	7 091	567	53	456	49 167
mars	25 171	14 067	3 789	7 000	530	60	407	51 024
avril	25 928	16 143	3 825	8 078	514	66	421	54 975
mai	27 642	18 767	3 934	9 349	506	78	446	60 722
juin	26 804	17 979	3 915	9 912	511	79	409	59 609
juillet	26 380	18 263	3 817	9 289	501	72	359	58 682
août	27 783	17 843	3 802	7 643	489	75	304	57 939
septembre	26 626	18 336	3 781	6 633	548	80	293	56 297
octobre	27 834	18 076	3 878	6 661	593	89	357	57 488
novembre	29 236	18 880	3 841	7 946	577	97	413	60 990
décembre	30 749	20 516	3 941	7 763	489	96	516	64 070
1972								
janvier	29 570	21 150	3 977	8 212	429	97	483	63 917
février	27 418	20 996	3 949	8 726	456	94	547	62 186
mars	25 261	20 451	3 869	9 623	477	95	605	60 381
avril	25 661	20 136	3 716	9 350	468	100	629	60 060

(1) Source "Groupement des hauts fourneaux et aciéries belges".

(2) Non compris les fonderies indépendantes.

(3) Y compris la consommation des installations de bedding.

(4) Les renseignements mensuels pour les produits bruts correspondent à des moyennes calculées sur les chiffres des trois derniers mois.

(5) Jusqu'en 1969, compris dans la rubrique "Aluminium et divers".

INDUSTRIE DES METAUX NON FERREUX ET DE LEURS ALLIAGES (suite)

	Demi-produits (t)							Métaux précieux(argent, or, platine, etc.) (kg)	
	Cuivre non allié	Cuivre allié	Zinc (1)	Plomb	Aluminium	Etain et divers	Total	Produits bruts	Demi-produits
1964	7 812	5 009	..	2 165	10 288	3 855	29 129	35 308	1 731
1965	9 265	4 774	..	2 219	11 295	3 950	21 503	36 711	2 082
1966	8 105	4 118	..	2 160	14 457	3 987	32 827	37 580	2 247
1967	7 195	3 831	..	2 073	11 986	4 401	29 487	41 518	1 981
1968	9 007	4 381	..	1 808	13 296	4 098	32 690	85 340	1 891
1969	10 402	4 694	..	1 860	14 894	4 158	36 008	121 561	2 451
1970	11 006	4 844	3 614	1 634	15 149	86	36 334	76 259	3 320
juillet	7 217	2 138	1 784	1 056	12 117	70	24 382	73 953	222
août	10 179	4 577	3 401	1 745	15 188	80	35 170	63 655	4 898
septembre	11 917	5 457	3 670	1 898	15 968	102	39 013	51 520	4 216
octobre	12 488	5 214	4 072	1 727	16 898	81	40 480	52 127	4 506
novembre	11 208	4 889	3 424	1 346	14 871	125	35 863	52 249	3 465
décembre	12 806	4 476	2 766	1 481	14 518	103	36 150	55 717	3 812
1971	11 284	4 664	3 157	1 684	16 872	92	37 752	73 112	2 859
janvier	11 057	4 321	3 562	1 068	13 772	69	33 849	58 915	2 076
février	11 695	4 466	3 860	1 167	16 248	76	37 512	61 411	2 577
mars	12 542	5 098	4 037	1 682	17 409	113	40 951	64 111	3 746
avril	11 547	4 416	3 478	1 934	16 154	106	37 635	70 748	1 849
mai	12 893	3 509	3 186	1 631	17 680	82	38 981	82 753	3 279
juin	12 274	5 180	3 561	1 792	18 548	97	41 452	95 350	3 192
juillet	6 247	2 130	1 434	1 193	13 570	45	24 619	92 436	2 172
août	10 501	4 424	3 118	1 720	15 977	91	35 831	80 546	3 746
septembre	12 945	5 538	3 143	2 186	18 562	90	42 464	73 566	3 986
octobre	11 202	5 421	3 156	2 015	18 414	129	40 337	65 481	4 280
novembre	10 370	5 763	2 762	2 026	17 393	103	38 417	69 332	2 742
décembre	12 130	5 629	2 589	1 790	18 741	99	40 978	59 420	2 667
1972									
janvier	10 573	5 521	3 262	1 932	17 025	107	38 420	62 816	2 672
février	12 334	5 114	3 788	2 002	18 930	91	42 259	61 504	2 633
mars	13 572	5 632	3 802	2 024	20 810	112	45 952	68 670	2 809
avril	11 035	4 925	3 372	1 740	18 081	88	39 241	68 162	2 459

FABRICATIONS METALLIQUES (2)

	Acieries de moulage					Fonderies de fer					Tréfilerie, étréage, laminage à froid et leurs dérivés				
	Comman- des ins- crites Valeur (millions de F)	Expéditions		Exportations		Comman- des ins- crites Valeur (millions de F)	Expéditions		Exportations		Comman- des ins- crites Valeur (millions de F)	Expéditions		Exportations	
		Valeur (millions de F)	Poids (t)	Valeur (millions de F)	Poids (t)		Valeur (millions de F)	Poids (t)	Valeur (millions de F)	Poids (t)		Valeur (millions de F)	Poids (t)	Valeur (millions de F)	Poids (t)
1964	149	146	5 566	68,9	2 516	226	234	18 827	54,7	3 323	841	780	75 446	523,1	54 335
1965	153	153	5 469	77,7	2 764	215	227	19 431	54,6	3 141	863	841	77 464	581,8	56 986
1966	146	155	5 324	83,3	2 868	203	215	17 763	49,3	2 866	881	867	79 687	601,1	59 460
1967	131	136	4 525	69,4	2 309	185	201	17 704	45,3	2 412	889	897	79 798	651,9	61 191
1968	175	151	5 231	78,0	2 783	217	208	18 701	44,4	2 394	1 008	991	88 385	737,3	68 545
1969	242	193	6 442	101,2	3 376	258	246	21 301	56,1	3 077	1 229	1 198	101 346	891,7	77 819
1970	293	249	7 183	137,1	4 046	266	270	17 056	65,8	3 452	1 316	1 433	98 838	1 066,3	73 988
juillet	230	157	4 256	80,0	2 226	178	153	8 739	45,9	1 935	1 109	1 168	76 762	903,7	60 082
août	319	245	7 246	135,7	4 175	241	248	15 473	55,8	2 709	961	1 110	78 911	768,4	55 205
septembre	255	239	7 110	121,3	3 858	290	293	18 868	83,0	4 486	1 410	1 542	102 768	1 161,1	78 460
octobre	368	269	7 642	154,7	4 428	281	293	21 897	65,9	5 379	1 710	1 529	98 091	1 151,3	73 990
novembre	288	248	7 046	139,4	4 093	288	280	17 217	69,3	4 124	1 052	1 360	91 678	1 002,5	67 946
décembre	272	245	6 739	119,2	3 567	261	394	19 607	74,6	4 075	1 286	1 497	97 086	1 146,3	75 730
1971	265	268	7 237	151,6	4 326	265	266	14 801	66,3	2 873	1 220	1 368	93 448	1 026,1	70 291
janvier	284	261	7 176	149,0	4 177	272	244	14 640	61,8	3 024	1 181	1 230	82 915	928,1	62 645
février	254	282	7 620	161,5	4 595	303	280	16 042	75,9	3 435	1 302	1 295	88 677	973,5	66 793
mars	288	307	8 535	169,0	5 051	261	306	18 535	68,5	3 391	1 435	1 615	108 299	1 220,8	81 996
avril	307	295	8 000	173,0	4 974	284	284	16 036	75,4	3 440	1 442	1 578	111 582	1 172,8	82 225
mai	267	256	6 823	142,4	4 207	251	263	14 690	73,5	3 281	1 350	1 385	94 829	1 048,2	72 213
juin	312	290	8 047	154,3	4 628	249	317	17 330	76,4	3 408	1 372	1 566	105 730	1 172,8	78 234
juillet	178	153	3 591	82,4	2 094	193	155	9 475	41,0	1 669	1 119	1 159	74 650	937,2	60 989
août	277	246	6 523	134,3	3 851	281	231	11 490	51,5	1 914	963	1 073	78 338	767,3	57 606
septembre	249	274	7 371	153,5	4 385	343	299	16 733	58,2	2 693	1 123	1 456	98 426	1 070,1	72 156
octobre	232	282	7 373	156,3	4 532	272	296	16 754	73,9	3 286	1 038	1 398	96 423	1 036,5	72 614
novembre	272	274	8 489	166,8	4 642	231	259	13 566	62,9	2 371	1 039	1 280	86 561	949,0	63 633
décembre	266	298	7 299	176,6	4 770	235	263	12 322	76,4	2 560	1 273	1 385	94 942	1 049,9	72 385
1972															
janvier *	292	284	7 466	163,4	4 596	239	261	14 451	79,4	2 891	1 217	1 375	92 430	1 030,5	69 884
février *	219	295	7 249	168,7	4 527	231	268	15 586	74,7	3 346	1 226	1 429	95 814	1 076,6	73 267
mars *	256	319	7 786	183,8	4 946	253	300	17 633	80,6	3 588	1 317	1 578	110 799	1 156,3	83 701

(1) Jusqu'à 1969, compris dans la rubrique "Etain et divers".

(2) Source : Fédération des Entreprises de l'Industrie des Fabrications métalliques et Institut national de Statistique. Etablissements occupant 5 ouvriers ou plus.

FABRICATIONS METALLIQUES (suite)

	Forge, estampage, gros emboutissage et industries connexes					Travail de la tôle et fabrications métalliques diverses					Accessoires métalliques du bâtiment				
	Comman- des ins- crites Valeur (millions de F)	Expéditions		Exportations		Comman- des ins- crites Valeur (millions de F)	Expéditions		Exportations		Comman- des ins- crites Valeur (millions de F)	Expéditions		Exportations	
		Valeur (millions de F)	Poids (t)	Valeur (millions de F)	Poids (t)		Valeur (millions de F)	Poids (t)	Valeur (millions de F)	Poids (t)		Valeur (millions de F)	Poids (t)	Valeur (millions de F)	Poids (t)
1966	298	302	22 656	119,4	11 425	1 033	1 009	60 756	430,3	36 457	871	890	22 129	154,0	4 447
1967	313	312	23 289	116,1	11 431	1 045	1 087	65 629	460,7	38 692	899	931	21 864	148,0	4 037
1968	307	298	22 281	111,4	10 665	1 162	1 116	61 544	478,1	38 694	965	936	21 681	134,5	3 794
1969	428	388	31 025	163,7	16 164	1 345	1 314	73 515	577,9	45 056	1 167	1 112	26 483	196,0	5 683
1970	482	481	32 484	207,3	16 718	1 430	1 434	76 031	632,3	47 433	1 236	1 268	27 660	239,3	5 859
1971	495	487	32 942	219,2	16 889	1 452	1 415	73 659	617,5	43 714	1 213	1 275	26 593	304,3	7 763
janvier	515	468	31 397	221,7	16 684	2 061	1 270	68 703	536,9	40 305	966	959	21 277	232,9	5 130
février	541	476	32 430	229,3	17 614	2 142	1 673	97 686	824,3	64 664	1 135	1 520	23 534	260,7	5 565
mars	590	570	39 885	263,3	21 568	1 774	1 606	83 299	718,9	52 711	1 332	1 325	26 931	331,9	7 461
avril	540	502	31 769	215,7	14 348	1 602	1 473	77 093	678,8	48 391	1 267	1 257	25 080	320,1	6 458
mai	464	474	31 587	204,3	15 642	1 466	1 369	73 303	644,8	46 388	1 178	1 330	24 259	295,1	8 104
juin	562	570	39 314	261,3	20 933	1 682	1 717	96 002	819,8	61 980	1 399	1 361	30 733	326,9	9 120
juillet	290	296	21 197	140,9	12 137	1 269	1 230	76 252	611,3	47 768	829	731	16 861	201,5	5 709
août	531	457	30 934	196,5	14 860	1 269	1 420	76 182	592,4	42 124	1 250	1 253	28 943	282,6	8 758
septembre	536	556	37 467	256,1	19 558	1 511	1 620	86 934	730,2	52 132	1 462	1 529	33 582	360,3	9 318
octobre	484	527	37 702	230,7	17 700	1 358	1 571	80 969	686,6	50 276	1 256	1 497	31 141	359,1	8 982
novembre	440	484	34 081	223,8	17 929	1 158	1 349	70 387	554,2	34 241	1 267	1 335	27 472	329,5	8 524
décembre	451	464	29 543	186,9	13 692	1 047	1 052	30 093	274,4	7 488	1 210	1 403	29 306	351,3	10 025
1972															
janvier *	453	502	34 434	235,0	18 255	1 831	1 466	78 988	694,4	52 397	1 071	1 086	22 911	276,7	7 762
février *	482	505	33 123	248,2	17 622	1 830	1 481	75 481	650,9	46 509	1 270	1 245	24 314	322,5	7 933
mars *	580	547	39 600	259,9	22 018	1 641	1 700	92 008	728,4	53 393	1 330	1 385	28 748	373,5	10 077

	Ponts, charpentes, chaudronnerie et chaudières					Construction navale					Matériel de chemins de fer et tramways				
	Comman- des ins- crites Valeur (millions de F)	Expéditions		Exportations		Comman- des ins- crites Valeur (millions de F)	Expéditions		Exportations		Comman- des ins- crites Valeur (millions de F)	Expéditions		Exportations	
		Valeur (millions de F)	Poids (t)	Valeur (millions de F)	Poids (t)		Valeur (millions de F)	Poids (t)	Valeur (millions de F)	Poids (t)		Valeur (millions de F)	Poids (t)	Valeur (millions de F)	Poids (t)
1966	599	543	26 623	93,2	4 344	503	347	2 970	176,3	1 283	144	201	3 193	50,5	1 551
1967	491	597	26 490	132,4	5 795	465	362	4 951	157,7	1 684	143	161	3 548	56,3	2 059
1968	552	485	19 782	94,9	4 750	846	304	-	117,7	-	176	153	3 365	25,2	425
1969	831	616	23 976	142,9	5 050	623	434	4 023	139,2	799	261	144	3 499	45,4	1 222
1970	1 008	824	33 402	201,5	8 193	873	505	6 966	315,6	5 225	189	186	4 089	54,1	1 354
1971	945	970	37 781	238,8	10 882	822	469	6 577	237,4	2 137	368	222	4 201	44,7	946
janvier	866	679	32 506	149,1	5 750	654	439	5 893	350,1	5 529	406	138	3 771	29,1	742
février	1 005	785	34 228	221,4	13 527	244	220	562	124,9	450	274	186	5 072	22,5	705
mars	960	1 027	56 517	346,0	28 690	956	739	22 085	252,5	828	181	267	5 136	55,5	1 075
avril	1 282	1 063	45 349	275,7	18 044	329	431	6 850	80,6	676	579	207	3 726	60,6	1 630
mai	738	764	29 332	147,6	6 702	2 022	312	4 909	128,0	941	1 029	144	2 683	40,5	1 206
juin	1 098	1 135	29 987	247,3	5 040	275	299	1 263	176,0	1 034	253	180	3 793	44,0	1 127
juillet	1 107	700	27 517	119,6	5 358	1 411	604	5 020	495,1	5 000	157	169	2 991	30,7	894
août	703	1 117	42 440	308,0	13 388	311	337	556	206,1	376	143	294	4 077	65,6	709
septembre	932	972	39 331	255,0	11 280	1 794	600	6 536	156,5	382	896	341	5 128	41,1	927
octobre	887	1 190	41 178	326,1	6 914	984	370	1 510	251,2	972	70	243	4 530	46,0	576
novembre	658	1 053	36 738	235,2	7 411	443	259	2 751	131,0	651	177	243	4 306	52,0	1 005
décembre	1 099	1 160	38 243	235,0	8 476	442	1 017	20 978	496,2	8 808	252	255	5 201	39,4	759
1972															
janvier *	991	859	29 738	190,9	7 967	475	507	6 890	411,4	6 804	105	339	6 460	35,4	635
février *	762	894	32 335	238,1	9 722	430	529	5 558	415,1	5 200	100	236	5 263	64,7	1 759
mars *	873	965	33 673	214,2	9 148	452	685	1 403	522,1	1 338	105	332	6 089	92,5	2 240

FABRICATIONS METALLIQUES (suite)

	Automobile, cycle et industries connexes					Industrie aéronautique					Machines motrices, pneumatiques et hydrauliques				
	Comman- des ins- crites Valeur (millions de F)	Expéditions		Exportations		Comman- des ins- crites (millions de F)	Expéditions		Exportations		Comman- des ins- crites (millions de F)	Expéditions		Exportations	
		Valeur (millions de F)	Poids (t)	Valeur (millions de F)	Poids (t)		Valeur (millions de F)	Poids (t)	Valeur (millions de F)	Poids (t)		Valeur (millions de F)	Poids (t)	Valeur (millions de F)	Poids (t)
1966	3 044	3 349	48 820	2 032,1	32 850	199	122	12	85,5	9	341	331	2 334	200,1	1 277
1967	3 126	3 262	46 728	1 996,8	31 431	101	160	16	108,3	15	526	530	4 365	251,1	1 749
1968	3 986	4 025	56 706	2 702,2	40 326	168	175	-	122,4	-	613	580	4 448	306,5	1 885
1969	4 932	5 039	71 170	3 588,4	53 375	194	140	19	87,1	16	886	694	5 313	407,2	2 838
1970	5 372	5 533	73 333	4 112,8	57 050	202	124	11	78,9	8	1 034	954	6 721	549,8	3 331
1971	7 116	7 248	92 020	5 830,9	76 364	179	183	18	121,0	11	987	984	6 806	609,2	3 775
janvier	6 380	6 375	80 534	5 331,7	69 088	180	120	14	73,3	9	1 046	792	5 089	555,9	3 028
février	6 995	7 140	90 646	5 803,2	75 927	224	125	14	65,9	8	1 057	837	5 574	607,5	3 380
mars	7 621	7 837	94 151	6 227,0	75 651	160	167	17	103,2	12	1 119	1 139	7 245	765,6	4 189
avril	7 961	8 152	102 118	6 423,7	84 438	184	171	15	95,3	11	1 359	1 032	6 979	661,1	3 823
mai	7 094	7 304	93 479	5 959,1	78 340	89	174	19	117,9	9	952	928	6 001	592,4	3 429
juin	8 454	8 734	115 135	6 957,5	96 336	175	184	28	116,8	13	1 035	1 052	7 432	659,6	3 881
juillet	5 955	6 076	78 034	4 870,1	65 108	73	92	8	64,0	5	713	735	5 188	429,2	2 920
août	4 800	4 633	57 963	3 651,3	47 077	116	210	20	133,5	11	869	849	5 756	493,4	2 940
septembre	7 869	8 110	102 835	6 623,3	86 164	211	272	29	218,1	15	935	1 087	8 101	664,5	4 641
octobre	7 915	7 990	100 960	6 544,3	84 420	124	195	16	153,4	9	882	961	7 651	555,0	4 238
novembre	7 428	7 518	98 601	6 140,4	82 865	276	199	17	136,1	7	882	1 043	7 808	612,4	4 212
décembre	6 917	7 108	89 782	5 439,0	70 956	334	289	23	173,8	13	989	1 346	8 844	714,4	4 620
1972															
janvier *	7 363	7 333	93 646	5 793,7	75 733	350	195	16	166,4	13	1 094	1 001	7 286	672,1	4 188
février *	8 184	8 319	97 758	6 642,3	78 160	83	143	15	86,8	9	1 050	1 217	8 073	742,8	4 272
mars *	9 416	9 596	102 629	7 665,2	82 206	86	230	23	160,5	13	1 284	1 182	8 443	757,2	5 050

	Machines-outils et industries connexes					Machines textiles et accessoires					Constructions mécaniques diverses				
	Comman- des ins- crites Valeur (millions de F)	Expéditions		Exportations		Comman- des ins- crites (millions de F)	Expéditions		Exportations		Comman- des ins- crites (millions de F)	Expéditions		Exportations	
		Valeur (millions de F)	Poids (t)	Valeur (millions de F)	Poids (t)		Valeur (millions de F)	Poids (t)	Valeur (millions de F)	Poids (t)		Valeur (millions de F)	Poids (t)	Valeur (millions de F)	Poids (t)
1966	277	263	1 687	184,2	1 111	235	204	2 439	163,0	1 973	283	288	3 902	61,2	953
1967	273	273	1 561	198,2	1 076	226	243	2 654	190,2	2 144	275	282	3 722	61,0	911
1968	306	299	1 617	225,2	1 154	287	240	2 760	181,7	1 928	314	305	4 491	68,0	1 176
1969	444	353	1 913	255,7	1 334	381	291	3 025	222,7	2 296	433	358	5 255	84,8	1 593
1970	470	480	2 332	361,5	1 691	383	323	3 378	252,3	2 700	446	426	5 852	109,3	1 999
1971	438	491	2 756	387,1	2 131	352	355	3 483	291,5	2 952	550	520	5 756	163,2	1 991
janvier	473	408	2 142	332,7	1 700	337	314	3 373	267,7	2 992	533	387	4 923	127,1	1 474
février	455	458	2 363	359,7	1 826	368	335	3 493	282,0	2 990	474	445	5 600	150,7	1 775
mars	506	480	2 360	373,0	1 742	325	419	4 379	339,5	3 737	592	574	6 304	186,7	2 146
avril	440	523	2 579	412,7	1 966	407	364	3 673	303,8	3 150	530	501	5 331	162,0	1 781
mai	415	453	2 496	350,6	1 841	337	319	2 980	262,5	2 509	469	497	6 254	159,8	2 267
juin	472	553	2 970	432,7	2 330	437	431	4 014	358,6	3 464	496	660	6 435	186,4	2 144
juillet	302	379	2 154	304,7	1 662	207	255	2 563	217,9	2 241	374	383	4 095	134,3	1 559
août	323	429	3 649	332,9	2 986	279	259	2 064	204,9	1 680	514	491	6 029	127,6	2 365
septembre	474	555	3 220	434,0	2 454	531	449	4 303	382,4	3 767	658	570	5 949	183,3	2 096
octobre	466	498	2 870	384,9	2 190	357	340	3 194	275,0	2 653	634	570	6 063	150,6	2 130
novembre	436	504	2 574	396,1	1 932	263	387	4 003	288,4	3 193	737	557	5 579	196,0	2 132
décembre	498	648	3 696	531,5	2 947	376	391	3 762	315,2	3 052	584	609	6 506	194,3	2 027
1972															
janvier *	576	435	3 324	323,5	1 699	234	316	2 386	242,2	1 734	533	566	7 278	213,6	2 267
février *	382	442	2 562	331,0	1 816	307	287	2 581	224,6	2 073	485	575	5 649	191,4	2 032
mars *	606	528	3 283	401,0	2 561	382	379	3 058	286,7	2 263	612	638	6 039	184,3	1 856

FABRICATIONS METALLIQUES (suite)

	Appareils de levage, manutention et de pesage					Appareils et installations pour diverses industries (1)					Construction électrique				
	Comman- des ins- crites Valeur (millions de F)	Expéditions		Exportations		Comman- des ins- crites Valeur (millions de F)	Expéditions		Exportations		Comman- des ins- crites Valeur (millions de F)	Expéditions		Exportations	
		Valeur (millions de F)	Poids (t)	Valeur (millions de F)	Poids (t)		Valeur (millions de F)	Poids (t)	Valeur (millions de F)	Poids (t)		Valeur (millions de F)	Poids (t)	Valeur (millions de F)	Poids (t)
1964	227	215	3 448	53,6	788	854	831	13 594	426,2	6 538	2 320	2 129	21 387	868,8	7 513
1965	236	241	3 586	54,1	689	1 252	1 254	22 312	790,8	14 878	2 521	2 363	22 763	981,8	8 041
1966	251	273	3 638	61,0	687	1 414	1 367	23 960	883,1	16 034	2 510	2 394	22 211	1 022,8	7 478
1967	347	364	5 065	127,8	1 610	1 070	993	16 319	707,5	11 875	2 486	2 508	22 596	1 061,1	7 523
1968	417	426	5 395	181,8	2 183	1 167	1 108	16 842	827,9	12 832	3 061	2 716	22 380	1 240,6	8 023
1969	640	581	7 581	300,8	3 906	1 566	1 303	19 085	980,9	14 450	3 778	3 280	26 032	1 624,1	9 196
1970	827	803	9 121	473,8	5 435	1 403	1 406	19 460	1 021,6	14 469	4 639	4 139	30 493	2 210,3	11 637
juillet	603	697	6 821	348,2	3 540	1 079	1 118	14 409	809,3	10 962	3 482	2 967	24 067	1 541,6	8 194
août	632	700	8 320	414,8	4 399	1 410	1 234	17 329	860,1	12 183	5 289	3 821	25 390	2 057,6	9 454
septembre	950	891	9 784	578,0	6 107	1 253	1 552	18 130	927,5	12 821	4 618	4 837	34 942	2 724,8	13 137
octobre	987	836	9 683	523,3	6 158	1 857	1 374	19 887	971,4	14 605	5 229	4 566	33 502	2 637,6	13 118
novembre	1 128	886	8 354	585,8	5 530	1 532	1 275	18 124	910,0	12 896	4 662	4 690	33 287	2 643,6	14 558
décembre	1 151	1 361	14 554	770,8	8 357	1 702	1 947	24 485	1 275,9	17 013	5 581	6 650	40 948	2 952,2	15 516
1971	850	814	8 311	478,0	4 813	1 272	1 261	16 870	926,8	12 672	4 424	4 229	28 913	2 311,1	11 549
janvier	709	658	6 311	418,4	3 903	1 201	976	17 997	775,4	15 728	5 145	2 994	22 729	1 723,5	8 741
février	660	803	6 236	309,0	3 319	1 041	1 150	14 749	883,3	11 625	4 658	3 820	26 650	2 281,0	11 445
mars	1 167	885	8 557	473,1	4 597	1 103	1 173	13 720	998,4	9 483	4 820	4 595	30 151	2 473,6	11 402
avril	809	776	7 445	436,8	4 211	1 220	1 313	18 367	939,6	13 718	3 647	3 892	27 433	2 188,9	11 726
mai	910	887	8 567	583,5	5 572	1 281	1 381	17 112	982,6	12 867	4 521	3 959	30 058	2 149,4	12 745
juin	866	963	9 785	581,9	5 930	1 335	1 495	20 044	1 068,1	14 646	4 729	4 802	32 742	2 479,5	12 437
juillet	587	596	5 847	339,6	3 284	1 048	1 100	15 021	806,3	10 777	2 867	3 077	20 938	1 621,5	7 941
août	744	695	7 095	417,2	3 917	1 247	1 246	15 556	876,6	11 092	4 040	3 719	27 720	1 953,3	10 566
septembre	906	956	13 745	577,0	7 679	1 595	1 328	17 090	952,0	12 503	4 290	4 772	32 949	2 620,2	13 341
octobre	936	857	8 145	452,9	4 274	1 398	1 393	19 200	1 005,1	14 127	4 418	4 548	31 583	2 515,8	12 231
novembre	1 040	833	7 870	509,6	4 847	1 268	1 204	15 499	891,2	12 195	5 078	4 695	29 340	2 664,9	12 606
décembre	868	1 055	10 125	636,5	6 227	1 530	1 614	18 095	1 492,6	13 303	4 873	5 877	34 663	3 061,1	13 407
1972															
janvier *	860	780	6 946	479,8	4 037	1 428	1 298	16 301	967,6	12 748	4 727	4 586	26 798	2 450,8	11 073
février *	896	786	7 219	487,6	4 431	1 508	1 552	19 193	1 147,7	15 198	4 339	4 734	29 833	2 712,8	13 440
mars *	924	909	8 197	547,4	4 946	1 767	1 798	21 749	1 307,6	16 268	4 890	5 188	32 600	2 900,6	12 041

	Appareils de mesure, de laboratoire et analogues					Armes et munitions					Total				
	Comman- des ins- crites Valeur (millions de F)	Expéditions		Exportations		Comman- des ins- crites Valeur (millions de F)	Expéditions		Exportations		Comman- des ins- crites Valeur (millions de F)	Expéditions		Exportations	
		Valeur (millions de F)	Poids (t)	Valeur (millions de F)	Poids (t)		Valeur (millions de F)	Poids (t)	Valeur (millions de F)	Poids (t)		Valeur (millions de F)	Poids (t)	Valeur (millions de F)	Poids (t)
1964	91	81	249	35,0	87	215	246	1 170	220,6	967	11 490	11 842	326 493	4 368,3	162 161
1965	78	76	232	23,1	47	258	235	942	201,4	621	12 598	12 763	340 075	6 146,6	177 847
1966	83	82	251	27,4	69	185	227	797	207,3	644	13 492	13 434	351 152	6 684,2	187 787
1967	125	123	403	59,8	175	294	262	773	236,4	560	13 687	13 420	332 000	6 836,2	188 678
1968	123	116	356	69,2	191	364	293	850	265,4	657	16 213	14 924	356 814	8 012,2	202 404
1969	133	128	372	81,6	222	317	307	649	287,0	530	20 086	18 117	432 025	10 234,5	248 000
1970	151	139	497	87,1	321	326	293	834	257,9	542	22 346	21 269	455 741	12 434,8	265 443
juillet	163	102	398	70,7	284	96	186	522	175,7	359	17 657	16 973	364 453	10 187,3	222 902
août	159	122	460	70,1	279	250	153	620	125,9	407	18 711	15 979	347 851	8 288,5	175 747
septembre	139	146	585	91,9	409	189	211	1 209	179,9	587	22 674	23 293	490 243	13 732,3	284 189
octobre	149	154	537	95,8	326	129	332	1 032	297,1	718	26 567	23 410	485 381	13 944,0	279 097
novembre	132	140	522	84,6	318	195	298	960	256,3	676	25 109	23 209	464 499	14 058,1	278 712
décembre	149	169	528	92,5	307	115	468	1 214	408,7	776	26 102	31 835	574 548	16 994,4	329 797
1971	140	131	515	79,9	284	306	323	889	266,8	630	23 659	23 300	463 577	14 371,2	276 994
janvier	166	115	378	79,9	253	453	277	652	247,0	526	23 427	18 974	400 487	12 498,8	242 800
février	131	126	369	80,5	209	528	306	810	278,9	604	23 277	21 827	441 295	13 828,1	275 189
mars	158	137	573	83,2	379	327	414	1 379	383,9	1 050	25 674	25 585	538 058	15 633,4	317 159
avril	116	130	533	78,2	344	149	201	572	175,1	431	24 466	24 146	500 530	14 936,0	305 785
mai	141	129	465	87,8	271	169	337	1 045	256,5	768	25 142	22 465	450 891	14 232,7	279 302
juin	152	167	623	114,3	403	523	364	799	280,2	629	25 877	26 839	532 206	16 501,0	327 717
juillet	147	79	557	40,3	186	392	258	670	190,2	511	19 218	18 228	372 629	11 677,7	237 812
août	141	124	838	75,7	382	287	226	654	195,3	494	19 087	19 308	406 827	11 065,8	227 096
septembre	139	165	470	101,1	260	113	258	980	189,4	575	26 569	26 167	521 179	16 026,2	306 326
octobre	139	137	527	78,5	293	145	434	964	339,0	844	23 997	25 297	496 753	15 621,1	293 261
novembre	140	127	342	75,5	172	486	334	1 040	268,4	591	23 719	23 937	457 024	14 883,3	265 159
décembre	115	131	507	63,4	260	108	466	1 106	397,9	541	23 469	26 832	445 045	15 555,9	246 316
1972															
janvier *	97	97	416	47,5	228	648	436	1 927	417,7	1 786	24 583	23 724	460 092	14 891,9	286 697
février *	118	122	451	71,9	280	148	376	928	358,8	1 674	24 048	25 435	468 985	16 251,2	292 270
mars *	146	140	455	82,0	251	223	324	563	298,0	394	27 142	28 723	524 780	18 199,8	318 298

(1) A partir de janvier 1967, un certain nombre de produits classés antérieurement dans le groupe "Appareils et installations pour diverses industries" ont été transférés dans les groupes : Machines motrices, pneumatiques, hydrauliques; Machines textiles et accessoires; Appareils de levage, manutention et de pesage. Il s'agit respectivement des appareils et installations frigorifiques et aérauliques; du matériel de blanchisserie industrielle et de nettoyage à sec, du matériel de génie civil.

INDUSTRIE DE LA TRANSFORMATION DES MATIERES PLASTIQUES (1)

	Livraisons										
	Consom- mation de mati- ères pre- mières	demi produits									
		Tubes pour canali- sations électriques		Tubes et tuyaux		Profilés (extru- dés)		Produits alvéolaires (mousse)		Feuilles et films	
		(t)	(1 000 F)	(t)	(1 000 F)	(t)	(1 000 F)	(t)	(1 000 F)	(t)	(1 000 F)
1971											
janvier	18 586	127	3 842	936	29 251	399	26 836	1 790	122 177	2 422	91 753
février	18 612	189	5 683	1 286	41 003	501	31 772	2 532	124 313	2 307	88 756
mars	21 319	172	4 984	1 399	54 731	536	32 461	2 660	136 422	2 834	101 858
avril	19 919	157	4 676	1 389	46 899	535	32 345	2 388	123 385	2 826	100 003
mai	18 308	142	4 331	1 353	42 021	449	26 592	2 249	115 525	2 224	89 130
juin	20 626	144	4 376	1 308	43 767	610	36 225	2 729	151 562	3 248	199 502
juillet	13 326	72	2 000	912	28 747	462	26 509	1 670	86 002	2 448	76 947
août	18 756	149	4 437	1 264	41 898	489	29 449	2 186	125 955	2 517	86 407
septembre	22 340	138	4 214	1 357	47 300	602	36 353	2 882	154 008	3 801	121 819
octobre	21 820	122	3 676	1 455	50 602	587	35 741	2 945	151 120	2 660	111 317
novembre	20 746	170	4 270	1 270	44 787	523	30 539	2 766	143 399	3 889	170 445
décembre	20 413	108	3 123	1 204	38 800	472	30 656	2 833	146 440	3 995	169 368
1972											
janvier	20 481	106	3 882	1 198	39 393	452	27 112	2 580	142 550	3 973	184 345
février	21 754	120	4 160	1 295	43 434	530	30 635	2 820	148 843	3 743	138 208
mars	24 218	217	6 615	2 037	68 493	562	33 116	3 294	166 040	4 602	202 853
avril	22 290	170	5 171	1 613	54 345	519	29 310	2 816	146 660	4 485	189 235
mai	22 736	144	4 537	1 624	54 607	559	33 750	2 736	148 829	4 801	216 103

INDUSTRIE DE LA TRANSFORMATION DES MATIERES PLASTIQUES (1) (suite)

	Livraisons											
	Demi-produits (suite)				Produits finis							
	Plaques ondulées et planes		Autres demi-produits		Réservoirs, fûts, gros récipients, containers etc.,	Articles d'emballage						
						Sacs		Bouteilles et Flacons		Autres		
(t)	(1 000 F)	(t)	(1 000 F)	(t)	(1 000 F)	(t)	(1 000 F)	(t)	(1 000 F)	(t)	(1 000 F)	
1971												
janvier	282	15 322	558	64 382	52	3 464	2 976	81 321	1 824	46 488	1 091	61 587
février	330	16 975	566	67 808	68	5 681	2 892	86 154	2 012	46 572	1 462	73 192
mars	393	20 618	650	80 766	71	5 348	3 045	97 349	1 810	51 831	1 708	89 947
avril	403	21 070	587	66 050	85	6 788	3 049	92 467	2 166	51 432	1 547	77 808
mai	334	17 855	522	61 266	87	7 130	2 657	77 332	1 704	42 525	1 464	72 030
juin	399	18 237	802	66 850	78	6 372	3 254	153 688	2 440	52 768	1 882	145 901
juillet	336	17 932	438	57 842	48	2 583	1 979	61 972	1 821	22 894	1 504	65 917
août	419	21 542	502	57 357	107	7 583	2 838	85 647	2 081	46 589	1 392	73 823
septembre	394	21 062	578	65 628	138	10 342	3 582	103 452	2 194	49 176	1 718	86 817
octobre	400	21 419	708	83 337	106	9 049	3 495	100 570	1 974	48 249	1 735	85 293
novembre	388	19 822	368	25 733	81	6 209	3 530	99 779	1 639	45 528	1 696	85 569
décembre	317	16 672	520	39 289	103	10 083	3 670	111 170	1 869	53 776	1 679	79 969
1972												
janvier	298	15 327	367	24 875	137	15 119	3 314	96 679	1 673	94 460	1 858	88 038
février	325	16 191	668	59 824	86	6 533	3 531	101 729	972	51 396	1 822	83 862
mars	378	19 215	554	27 690	221	14 339	3 913	109 160	1 128	56 819	2 265	133 078
avril	383	19 983	589	28 329	178	11 921	3 392	92 626	873	46 286	1 501	80 879
mai	396	20 719	697	30 575	225	24 041	3 633	103 683	1 032	48 280	1 928	88 784

(1) A partir du 1er janvier 1971, la nomenclature des produits recensés a été modifiée. On trouvera dans les bulletins de Statistiques Industrielles précédents les résultats concernant les années antérieures.

INDUSTRIE DE LA TRANSFORMATION DES MATIERES PLASTIQUES (1) (suite)

	Livraisons									
	Produits finis									
	Articles de ménage, toilette, hygiène, camping, etc...		Accessoires pour le bâtiment ou la décoration, meubles et parties de meubles		Articles de sport, jeux, jouets et disques		Pièces et équipement de l'industrie, pièces pour le matériel de transport, etc.		Produits divers non dénommés ailleurs	
	(t)	(1 000 F)	(t)	(1 000 F)	(t)	(1 000 F)	(t)	(1 000 F)	(t)	(1 000 F)
1971										
janvier	1 101	96 712	1 488	110 417	119	10 178	675	83 225	55	65 359
février	1 159	96 777	1 922	167 527	140	11 586	783	97 013	65	43 714
mars	1 297	115 000	1 943	141 764	170	13 888	837	99 351	69	46 332
avril	1 206	121 509	2 057	143 990	154	12 566	888	103 179	61	38 874
mai	1 226	104 062	1 963	158 221	108	8 777	743	90 318	69	44 544
juin	1 400	118 603	2 442	158 616	148	12 405	761	92 497	96	45 971
juillet	969	87 930	1 819	110 107	92	7 565	478	58 522	74	25 426
août	1 050	78 668	2 051	163 925	141	13 429	709	81 301	90	43 328
septembre	1 200	100 055	2 363	160 393	206	18 274	908	99 107	79	54 499
octobre	1 553	137 640	2 299	160 504	238	21 150	803	91 998	93	53 792
novembre	1 370	110 979	2 106	154 103	220	19 795	781	86 360	124	50 435
décembre	1 534	112 686	1 974	145 272	309	26 418	782	109 132	89	51 304
1972										
janvier	2 126	118 701	1 757	166 145	346	28 505	760	88 693	128	40 313
février	1 299	103 943	1 902	152 092	158	13 166	854	88 422	154	40 092
mars	1 763	145 053	2 197	159 022	170	14 291	914	177 889	160	50 552
avril	928	72 186	1 964	150 163	110	9 346	1 110	132 954	114	36 067
mai	1 503	130 328	1 908	124 399	133	10 737	1 356	156 476	119	75 406

(1) A partir du 1^{er} janvier 1971, la nomenclature des produits recensés a été modifiée. On trouvera dans les Bulletins de Statistiques Industrielles précédentes les résultats concernant les années antérieures.

EXPEDITIONS DE L'INDUSTRIE DES FABRICATIONS METALLIQUES
Etablissements occupant 5 ouvriers ou plus

	Année 1970		Premier trimestre 1971 (1)		Deuxième trimestre 1971 (1)	
	1 000 kg	1 000 F	1 000 kg	1 000 F	1 000 kg	1 000 F
ACIERIES DE MOULAGE ET FONDERIES DE FER						
Pièces en fonte d'acier (acier moulé)	86 194	2 985 686	23 331	849 735	22 870	841 291
Fonte d'hydraulique	15 475	197 811	2 984	42 753	3 577	51 072
Fontes sur album	13 787	219 053	3 348	56 607	3 489	60 542
Lingotières et cylindres de laminoirs	68 160	840 366	15 198	191 057	15 668	222 092
Autres fontes sur modèle	102 935	1 784 137	26 409	472 846	24 506	481 874
Raccords et autres pièces en fonte malléable	4 320	189 879	1 278	61 223	816	46 771
Réparations et autres travaux à façon	-	5 167	-	5 786	-	1 975
	290 871	6 222 099	72 548	1 680 007	70 926	1 705 617
TREFILERIE, ETIRAGE, LAMINAGE A FROID ET PRODUITS DERIVES						
Fils tréfilés et ronces artificielles	574 127	7 700 974	137 134	1 871 035	139 617	1 904 297
Clouterie d'acier et de métaux non ferreux	70 335	782 360	17 264	182 455	18 056	204 139
Visserie, pitornerie et rivets en acier et en métaux non ferreux	10 773	561 287	2 703	146 885	2 637	150 286
Câbles, cordages, etc... non électriques	77 768	2 599 145	19 027	654 993	19 498	668 353
Toiles métalliques en acier et en métaux non ferreux	30 842	649 088	6 754	171 003	6 925	171 249
Grillages, treillis, clôtures en métaux non ferreux	190 238	1 978 422	44 304	420 995	61 608	630 021
Ressorts d'ameublement, carcasses, accessoires	8 900	359 033	2 634	88 130	2 021	81 504
Electrodes	22 300	534 720	5 625	135 490	6 344	150 356
Aciers étirés et tournés, petits plats à froid, etc...	32 658	390 270	7 851	95 325	7 070	85 468
Feuillards laminés à froid	168 082	1 629 668	36 595	372 650	42 571	423 037
Réparations et autres travaux à façon	-	11 275	-	1 189	-	60 643
	1 186 023	17 196 242	279 891	4 140 150	306 347	4 529 353
FORGE, ESTAMPAGE, GROS EMBOUTISSAGE ET INDUSTRIES CONNEXES						
Boulonnerie en fer, en acier et en métaux non ferreux	39 610	940 760	10 591	249 917	10 437	244 687
Ressorts et lames pour véhicules automobiles	7 948	199 343	1 879	48 801	1 975	50 305
Autres ressorts et lames	4 352	208 746	1 203	52 038	1 102	52 243
Travaux d'emboutissage	2 228	68 612	778	20 980	1 294	36 892
Tubes hors feuillard, bandes d'acier ou tôles	96 467	1 020 517	23 909	258 153	24 479	260 376
Profilés à froid	123 766	1 305 014	33 693	343 907	36 840	394 957
Tôles perforées, métal déployé et autres produits semi-ouvrés	75 815	746 587	21 274	187 180	16 904	178 345
Pièces forgées, y compris les chaînes	27 190	720 143	6 678	188 886	6 333	183 588
Pièces estampées en acier	10 879	313 672	3 419	99 256	2 964	87 933
Pièces estampées en métaux non ferreux	1 550	141 439	288	29 543	342	29 131
Réparations et autres travaux à façon	-	105 267	-	34 910	-	27 295
	389 805	5 770 100	103 712	1 513 571	102 670	1 545 752
TRAVAIL DE LA TOLE ET FABRICATIONS METALLIQUES DIVERSES						
Emballages métalliques lourds	44 801	1 074 075	11 396	255 878	10 604	269 099
Emballages métalliques légers	111 465	2 449 042	24 519	553 470	30 282	670 927
Travaux d'émaillage	-	27 151	-	7 963	-	9 121
Travaux de galvanisation	-	193 635	-	61 191	-	58 859
Autres travaux de protection et de décoration	-	396 680	-	98 502	-	102 674

(1) Chiffres rectifiés

Troisième trimestre 1971(1)		Quatrième trimestre 1971		Année 1971		
1 000 kg	1 000 F	1 000 kg	1 000 F	1 000 kg	1 000 F	
						<u>ACIERIES DE MOULAGE ET FONDERIES DE FER</u>
17 485	673 715	23 161	854.423	86 847	3 219 164	Pièces en fonte d'acier (acier moulé)
3 405	48 760	4 593	62 409	14 559	204 994	Fonte d'hydraulique
2 683	46 484	3 392	55 658	12 912	219 291	Fontes sur album
12 185	168 485	10 640	186 078	53 691	767 712	Lingotières et cylindres de laminoirs
18 679	371 473	22 657	452 173	92 251	1 778 366	Autres fontes sur modèle
746	41 796	1 360	59 873	4 200	209 663	Raccords et autres pièces en fonte malléable
-	7 630	-	1 006	-	16 397	Réparations et autres travaux à façon
55 183	1 358 343	65 803	1 671 620	264 460	6 415 587	
						<u>TREFILERIE, ETIRAGE, LAMINAGE A FROID ET PRODUITS DERIVES</u>
116 172	1 598 381	133 019	1 833 369	525 942	7 207 082	Fils tréfilés et ronces artificielles
12 204	146 899	13 629	158 339	61 153	691 832	Clouterie d'acier et de métaux non ferreux
1 771	102 709	2 292	134 387	9 403	534 267	Visserie, pitonnerie et rivets en acier et en métaux non ferreux
16 742	558 181	17 135	610 325	72 402	2 491 852	Câbles, cordages, etc... non électriques
5 073	135 320	5 903	143 413	24 655	620 985	Toiles métalliques en acier et en métaux non ferreux
49 234	498 567	50 885	456 517	206 031	2 006 100	Grillages, treillis, clôtures en métaux non ferreux
2 130	80 838	2 394	94 236	9 179	344 708	Ressorts d'ameublement, carcasses, accessoires
5 490	129 317	5 106	123 796	22 565	538 959	Electrodes
5 758	75 414	6 746	72 889	27 425	1 329 096	Aciers étirés et tournés, petits plats à froid, etc...
36 840	361 728	40 817	436 256	156 823	1 593 671	Feuillards laminés à froid
-	422	-	71	-	62 325	Réparations et autres travaux à façon
251 414	3 687 776	277 926	4 063 598	1 115 578	16 420 877	
						<u>FORGE, ESTAMPAGE, GROS EMBOUTISSAGE ET INDUSTRIES CONNEXES</u>
7 208	183 303	8 856	217 151	37 092	895 058	Boulonnerie en fer, en acier et en métaux non ferreux
1 837	46 725	2 125	54 137	7 816	199 968	Ressorts et lames pour véhicules automobiles
890	38 432	986	55 388	4 181	198 101	Autres ressorts et lames
768	24 376	541	20 922	3 381	103 170	Travaux d'emboutissage
22 492	250 720	25 905	288 455	96 785	1 057 704	Tubes hors feuillard, bandes d'acier ou tôles
29 839	319 515	31 230	328 454	131 602	1 386 833	Profilés à froid
18 764	182 411	20 863	189 958	77 805	737 894	Tôles perforées, métal déployé et autres produits semi-ouvrés
5 154	151 152	5 864	177 287	24 029	700 913	Pièces forgées, y compris les chaînes
2 404	71 854	2 647	77 055	11 434	336 098	Pièces estampées en acier
238	19 917	306	29 542	1 174	108 133	Pièces estampées en métaux non ferreux
-	21 688	-	36 751	-	120 644	Réparations et autres travaux à façon
89 594	1 310 93	99 323	1 475 100	395 299	5 844 516	
						<u>TRAVAIL DE LA TOLE ET FABRICATIONS METALLIQUES DIVERSES</u>
9 224	202 752	10 180	248 634	41 404	976 363	Emballages métalliques lourds
39 573	822 790	34 405	635 544	128 779	2 682 731	Emballages métalliques légers
-	6 853	-	8 461	-	32 398	Travaux d'émaillage
-	37 312	-	48 161	-	205 523	Travaux de galvanisation
-	93 071	-	123 929	-	418 176	Autres travaux de protection et de décoration

(1) Chiffres rectifiés

EXPEDITIONS DE L'INDUSTRIE DES FABRICATIONS METALLIQUES
Etablissements occupant 5 ouvriers ou plus (suite)

	Année 1970		Premier trimestre 1971(1)		Deuxième trimestre 1971(1)	
	1 000 kg	1 000 F	1 000 kg	1 000 F	1 000 kg	1 000 F
	Articles de ménage, d'hygiène et d'économie domestique :					
- en tôle d'acier zinguée	4 690	123 979	1 088	29 748	918	29 240
- en tôle d'acier émaillée	2 828	56 605	207	10 211	269	12 761
- en tôle d'acier inoxydable	1 819	277 791	377	58 884	427	66 644
- en aluminium	787	96 545	170	20 467	164	20 172
- en fil	4 141	195 083	1 120	49 133	1 121	51 150
- autres	3 640	249 270	1 054	74 398	1 052	76 594
- appareils mécaniques non électriques	503	33 201	119	6 823	128	7 226
Plaques indicatrices, publicitaires et similaires	4 908	220 659	1 286	58 483	1 197	54 228
Articles de lustrerie et de lampiste- rie	8 465	899 596	1 970	228 844	1 982	239 900
Autres articles à destination non in- dustrielle (malles, coffrets, jouets, etc...)	1 837	329 039	587	91 407	778	114 269
Petite construction métallique et petite charpente	54 705	1 360 197	12 739	308 241	15 035	361 312
Petite chaudronnerie	9 156	302 685	3 184	70 809	2 550	80 029
Pièces diverses, fabriquées en série, à destination autre que ménagère	17 159	648 698	3 657	144 670	4 467	172 104
Petit outillage à main	1 826	121 694	513	35 310	507	33 983
Coutellerie	849	230 565	150	41 106	167	53 765
Petits articles pour le vêtement, le bureau, l'industrie, etc...	3 876	400 017	1 112	96 386	864	98 040
Réparations et autres travaux à façon	-	695 256	-	118 608	-	132 663
	277 455	10 381 463	65 248	2 420 532	72 512	2 714 760
TOLES REVETUES						
Fer blanc	269 217	2 809 500	66 023	737 302	75 430	846 407
Tôles zinguées ondulées	54 873	505 720	8 987	81 208	11 556	103 002
Autres tôles zinguées, tôles autrement revêtues, travaux à façon	295 862	3 280 293	74 765	945 727	86 553	894 778
	619 952	6 595 513	149 775	1 764 237	173 539	1 844 187
ACCESSOIRES METALLIQUES DU BATIMENT						
Lits et sommiers métalliques	9 147	302 950	2 356	74 134	2 890	102 222
Sièges métalliques	13 304	666 795	3 510	158 785	3 245	164 490
Meubles de bureau en tôle	17 290	721 329	4 102	192 753	4 787	226 552
Meubles de bureau en tubes	1 922	95 629	319	16 513	398	21 634
Coffres-forts	2 371	146 397	644	42 370	478	38 122
Meubles pour hôpitaux ; mobilier médico- chirurgical	1 526	99 446	506	31 047	432	31 475
Mobilier scolaire	3 064	142 691	748	30 783	711	32 837
Mobilier de cuisine	6 583	339 035	1 347	71 365	1 706	91 604
Autres meubles métalliques, rayonnages, etc...	22 351	797 047	6 078	177 869	7 143	207 498
Menuiserie métallique autre qu'en aluminium	20 067	975 047	3 665	174 679	4 324	215 250
Menuiserie métallique en aluminium	11 781	1 919 939	2 402	860 564	2 398	461 814
Volets métalliques, grilles rétractiles, persiennes	8 027	448 023	1 487	77 205	2 026	117 264
Chaudières de chauffage central	36 744	1 452 870	4 967	230 100	5 814	271 390
Radiateurs de chauffage central	94 404	2 077 010	21 844	544 412	23 997	524 913
Brûleurs pour chauffage central	2 298	432 085	452	79 749	462	95 216
Boilers et vases d'expansion pour chauffage central	1 918	91 597	354	17 617	280	16 591

(1) Chiffres rectifiés

Troisième trimestre (1)		Quatrième trimestre		Année 1971		
1 000 kg	1 000 F	1 000 kg	1 000 F	1 000 kg	1 000 F	
1 140	25 979	999	23 388	4 145	108 355	Articles de ménage, d'hygiène et d'économie domestique :
222	11 893	228	11 086	926	45 951	- en tôle d'acier zinguée
348	72 014	834	84 445	1 986	281 987	- en tôle d'acier émaillée
178	21 428	166	19 619	678	81 686	- en tôle d'acier inoxydable
1 100	49 303	1 188	51 439	4 529	201 025	- en aluminium
942	69 305	1 107	89 778	4 155	310 075	- en fil
91	5 406	122	7 357	460	26 812	- autres
993	48 941	1 251	57 521	4 727	219 173	- appareils mécaniques non électriques
1 962	244 469	2 373	296 723	8 287	1 009 936	Plaques indicatrices, publicitaires et similaires
719	104 681	785	119 198	2 869	429 555	Articles de lustrerie et de lampisterie
11 221	279 938	13 122	324 556	52 117	1 274 047	Autres articles à destination non industrielle (malles, coffrets, jouets, etc...)
3 226	100 251	2 480	92 732	11 440	343 821	Petite construction métallique et petite charpente
5 945	188 429	6 403	221 155	20 472	726 358	Petite chaudronnerie
382	25 756	368	25 885	1 770	120 934	Pièces diverses, fabriquées en série, à destination autre que ménagère
105	38 438	131	46 242	553	179 551	Petit outillage à main
713	84 958	1 027	126 956	3 716	406 340	Coutellerie
-	108 729	-	157 326	-	517 326	Petits articles pour le vêtement, le bureau, l'industrie, etc...
78 084	2 642 696	77 169	2 820 135	293 013	10 598 123	Réparations et autres travaux à façon
72 063	760 417	47 939	525 497	261 455	2 869 623	<u>TOLES REVETUES</u>
13 125	112 217	5 256	49 984	38 924	346 411	Fer blanc
75 629	750 715	50 781	576 291	287 728	3 167 511	Tôles zinguées ondulées
160 817	1 623 349	103 976	1 151 772	588 107	6 383 545	Autres tôles zinguées, tôles autrement revêtues, travaux à façon
3 346	122 424	3 329	125 058	74 134	423 838	<u>ACCESSOIRES METALLIQUES DU BATIMENT</u>
3 179	160 131	3 621	181 951	13 555	665 357	Lits et sommiers métalliques
4 217	181 608	4 940	225 553	18 046	826 466	Sièges métalliques
501	24 401	460	27 960	1 678	90 508	Meubles de bureau en tôle
452	42 528	607	51 866	2 181	174 886	Meubles de bureau en tubes
431	27 523	467	31 857	1 836	121 902	Coffres-forts
807	37 380	1 018	42 896	3 284	143 896	Meubles pour hôpitaux ; mobilier médico-chirurgical
1 555	82 143	1 912	97 011	6 520	342 123	Mobilier scolaire
6 032	192 502	6 053	198 570	25 306	776 439	Mobilier de cuisine
4 182	201 798	6 000	294 947	18 171	886 674	Autres meubles métalliques, rayonnages, etc...
2 628	437 169	3 135	585 746	10 563	2 345 293	Menuiserie métallique autre qu'en aluminium
1 597	91 020	2 604	138 456	7 714	423 945	Menuiserie métallique en aluminium
5 356	244 913	5 917	283 852	22 054	1 030 255	Volets métalliques, grilles rétractiles, persiennes
24 492	494 870	28 376	574 399	98 709	2 138 594	Chaudières de chauffage central
321	73 750	285	86 805	1 520	335 520	Radiateurs de chauffage central
343	19 324	609	16 943	1 586	70 475	Brûleurs pour chauffage central
						Boilers et vases d'expansion pour chauffage central

(1) Chiffres rectifiés

EXPEDITIONS DE L'INDUSTRIE DES FABRICATIONS METALLIQUES

Etablissements occupant 5 ouvriers ou plus (suite)

	Année 1970		Premier trimestre 1971 (1)		Deuxième trimestre 1971 (1)	
	1 000 kg	1 000 F	1 000 kg	1 000 F	1 000 kg	1 000 F
Appareils de chauffage et de cuisine domestiques :						
- à combustibles solides (chauffage et cuisine)	14 822	567 895	2 697	99 355	3 136	86 100
- à combustibles liquides (chauffage et cuisine)	16 524	1 026 651	3 725	231 358	4 149	266 319
- à combustibles gazeux (chauffage)	7 947	523 178	1 770	118 550	2 243	143 772
- à combustibles gazeux (cuisine)	4 303	286 774	882	55 764	1 075	77 665
- pièces vendues séparément	2 428	138 490	606	32 645	321	21 196
Articles de serrurerie	1 225	91 237	315	23 462	303	22 193
Articles de quincaillerie	15 438	903 223	3 791	234 276	4 347	237 619
Articles sanitaires pour le bâtiment	16 441	744 629	3 175	175 913	3 399	173 777
Réparations et autres travaux à façon	-	223 361	-	52 875	-	100 218
	331 925	15 213 328	71 742	3 804 143	80 064	3 747 731
PONTS, CHARPENTES, CHAUDRONNERIE ET CHAUDIERES						
Ponts et éléments, charpentes, pylônes, hangars, portes d'écluses, etc.	148 678	2 702 951	31 170	651 759	35 379	762 184
Chaudronnerie non soumise à pression	33 694	884 753	6 680	176 585	8 304	235 396
Cadres et étançons de mines	12 421	140 585	3 450	35 295	2 840	34 683
Tuyauterie non soumise à pression, en acier soudé, hors tôle	12 599	177 765	1 527	26 126	2 789	46 063
Réceptacles soudés, soumis à pression	5 820	243 338	1 172	43 587	2 864	79 008
Générateurs de vapeur :						
- chaudières à tubes d'eau ("monobloc" exclus)	31 042	720 114	31 704	335 228	12 136	303 104
- chaudières "monobloc" à tubes d'eau et à tubes de fumée	11 284	449 640	3 790	99 843	5 105	126 004
- autres types de chaudières, y compris celles de récupération de chaleur	1 757	47 591	297	6 512	126	9 304
- appareils auxiliaires pour générateurs de vapeur	6 109	145 098	782	22 530	2 824	53 231
Tuyauterie : tubes ouverts, conduites forcées	11 717	584 337	2 544	115 523	2 677	92 743
Chaudronnerie spécialisée pour l'industrie pétrolière et la pétrochimie :						
- réservoirs de stockage	49 204	1 085 295	20 114	255 206	12 237	235 429
- échangeurs de chaleur, évaporateurs, tours, réservoirs à pression, chambres de réaction, pipe-lines, etc...	8 284	594 873	2 331	142 764	3 088	188 812
Réparations et autres travaux à façon	-	2 111 462	-	580 069	-	785 937
	332 609	9 887 802	105 561	2 491 027	90 369	2 961 904
CONSTRUCTION NAVALE						
Constructions maritimes	-	3 347 735	-	647 979	-	294 741
Constructions fluviales	-	207 157	-	56 267	-	19 368
Réparations maritimes	-	1 411 305	-	422 485	-	426 804
Réparations fluviales	-	701 885	-	182 330	-	144 515
Autres réparations et travaux à façon	-	388 420	-	88 792	-	155 800
	-	6 056 502	-	1 397 853	-	1 041 228

(1) Chiffres rectifiés

Troisième trimestre 1971 (1)		Quatrième trimestre 1971		Année 1971		
1 000 kg	1 000 F	1 000 kg	1 000 F	1 000 kg	1 000 F	
						Appareils de chauffage et de cuisine domestiques :
3 105	102 626	3 020	117 854	11 958	405 935	- à combustibles solides (chauffage et cuisine)
4 158	229 566	2 793	224 459	14 825	951 702	- à combustibles liquides (chauffage et cuisine)
4 301	214 357	3 756	285 854	12 070	762 533	- à combustibles gazeux (chauffage)
670	43 822	968	52 081	3 595	229 332	- à combustibles gazeux (cuisine)
366	23 726	492	34 938	1 785	112 505	- pièces vendues séparément
316	22 917	442	33 091	1 376	101 663	Articles de serrurerie
3 541	205 088	3 848	236 228	15 527	913 211	Articles de quincaillerie
3 323	179 115	3 259	208 753	13 156	737 558	Articles sanitaires pour le bâtiment
-	58 064	-	77 446	-	288 603	Réparations et autres travaux à façon
79 219	3 512 765	87 911	4 234 574	318 936	15 299 213	
						<u>PONTS, CHARPENTES, CHAUDRONNERIE ET CHAUDIERES</u>
33 149	671 971	50 351	1 000 194	150 049	3 086 108	Ponts et éléments, charpentes, pylônes, hangars, portes d'écluses, etc.
7 958	201 201	9 977	265 741	32 919	878 923	Chaudronnerie non soumise à pression
1 797	23 263	1 785	28 465	9 872	121 706	Cadres et étançons de mines
2 800	50 085	3 046	42 839	10 162	165 119	Tuyauterie non soumise à pression, en acier soudé, hors tôle
1 735	77 776	1 608	82 684	7 379	283 055	Récipients soudés, soumis à pression
						Générateurs de vapeur :
3 572	200 761	1 768	143 183	49 180	982 276	- chaudières à tubes d'eau ("monobloc" exclus)
2 196	110 863	2 495	139 974	13 586	476 684	- chaudières "monobloc" à tubes d'eau et à tubes de fumée
2 041	19 519	382	32 588	2 846	67 923	- autres types de chaudières, y compris celles de récupération de chaleur
2 351	45 970	1 168	50 665	7 125	172 396	- appareils auxiliaires pour générateurs de vapeur
2 647	94 510	4 437	284 197	12 305	586 973	Tuyauterie : tubes ouverts, conduites forcées
						Chaudronnerie spécialisée pour l'industrie pétrolière et la pétrochimie :
12 668	256 187	16 028	292 529	61 047	1 039 351	- réservoirs de stockage
6 942	211 748	2 770	245 123	15 131	788 447	- échangeurs de chaleur, évaporateurs, tours, réservoirs à pression, chambres de réaction, pipe-lines, etc...
-	825 247	-	795 199	-	2 996 452	Réparations et autres travaux à façon
79 856	2 789 101	95 815	3 403 381	371 601	11 645 413	
						<u>CONSTRUCTION NAVALE</u>
-	703 702	-	709 615	-	2 356 037	Constructions maritimes
-	59 154	-	103 720	-	238 509	Constructions fluviales
-	539 051	-	556 960	-	1 945 300	Réparations maritimes
-	142 109	-	149 898	-	618 852	Réparations fluviales
-	97 910	-	125 751	-	468 253	Autres réparations et travaux à façon
-	1 541 926	-	1 645 944	-	5 626 951	

(1) Chiffres rectifiés

52.-
EXPEDITIONS DE L'INDUSTRIE DES FABRICATIONS METALLIQUES
Etablissements occupant 5 ouvriers ou plus (suite)

	Année 1970		Premier trimestre 1971 (1)		Deuxième trimestre 1971 (1)	
	1 000 kg	1 000 F	1 000 kg	1 000 F	1 000 Kg	1 000 F
<u>MATERIEL DE CHEMIN DE FER ET DE TRAMWAYS</u>						
Matériel de traction, matériel tracté	30 698	1 252 423	9 834	398 978	5 896	320 608
Parties, pièces et accessoires de matériel roulant	14 695	823 040	3 589	159 495	3 569	168 095
Matériel fixe et éléments de voies ferrées	3 586	95 242	526	17 608	708	33 106
Réparations et autres travaux à façon	-	56 056	-	14 137	-	10 284
	48 979	2 226 761	13 949	590 218	10 173	532 093
<u>AUTOMOBILE, CYCLE ET INDUSTRIES CONNEXES</u>						
Véhicules pour le transport en commun de personnes	pièces 12 507 36 577	1 734 208	2 620 7 836	380 096	4 277 12 481	600 028
Voitures particulières						
- jusque 1000 cc	pièces 133 001 79 545	5 846 734	45 750 28 721	2 148 743	33 455 22 747	2 043 751
- de 1001 à 1500 cc	pièces 442 814 356 778	26 313 214	102 519 84 396	7 022 158	107 263 90 517	7 320 083
- de plus de 1500 cc	pièces 178 596 183 920	15 462 371	84 228 89 513	7 271 849	101 025 115 358	8 836 483
Tracteurs routiers	pièces 2 641 17 968	1 159 886	533 3 865	282 013	507 3 941	284 201
Véhicules automobiles pour le transport de marchandises :						
- jusque 2 tonnes	pièces 33 843 24 055	1 899 238	10 031 5 023	518 438	11 188 5 321	589 702
- de plus de 2 tonnes	pièces 24 687 67 401	3 321 410	5 449 15 284	790 978	7 023 19 338	931 643
Véhicules automobiles à usages spéciaux	2 765	328 455	563	82 779	951	118 996
Châssis avec moteur	11 559	782 436	588	39 487	594	37 319
Organes, pièces détachées et accessoires d'automobiles	34 633	3 260 051	14 088	1 240 634	21 270	1 527 749
Carrosseries de véhicules automobiles	13 191	1 087 664	3 754	332 854	4 132	391 943
Bennes fixes et basculantes	7 150	315 114	1 741	90 599	1 772	102 973
Roulottes et caravanes	3 937	383 782	782	69 383	1 716	159 904
Remorques	2 512	186 099	353	30 125	375	27 136
Semi-remorques et containers	20 376	1 083 165	5 050	326 996	5 342	341 589
Cyclomoteurs et motocyclettes (side-cars compris)	pièces 98 796 6 580	697 323	17 869 1 117	117 703	26 271 1 655	174 871
Vélocipèdes, triporteurs et analogues	pièces 164 201 2 508	256 345	36 557 542	49 598	49 531 873	73 231
Cadres de vélocipèdes	446	34 729	109	9 315	158	12 681
Parties et pièces détachées de cycles et motocycles	6 500	431 984	1 629	109 128	1 791	113 010
Voitures d'enfants	959	76 613	225	16 400	282	22 310
Parties et pièces détachées de voitures d'enfants	170	10 592	23	3 491	40	7 480
Autres véhicules et voiturettes (pour invalides, malades, etc...)	152	12 655	53	3 507	23	1 505
Réparations et autres travaux à façon	-	1 710 511	-	416 047	-	471 347
	879 682	66 394 579	265 255	21 352 321	310 677	24 189 935
<u>MACHINES MOTRICES, MATERIEL PNEUMATIQUE, HYDRAULIQUE, FRIGORIFIQUE ET AERAIQUE</u>						
Moteurs Diesel et à explosion (autres que pour véhicules et cycles)	18 785	3 200 076	4 132	840 813	4 771	891 085
Autres moteurs, turbines et machines motrices	1 480	336 428	189	36 576	323	22 820
Pompes à air et à vide, compresseurs de tout genre	15 719	2 775 875	4 975	788 897	4 861	747 790
Outillage pneumatique	2 911	380 284	655	82 546	704	92 343

(1) Chiffres rectifiés

Troisième trimestre (1)		Quatrième trimestre		Année 1971		
1000 kg	1 000 F	1 000 kg	1 000 F	1 000 kg	1 000 F	
						<u>MATERIEL DE CHEMIN DE FER ET DE TRAMWAYS</u>
7 949	598 044	7 539	501 576	31 218	1 819 206	Matériel de traction, matériel tracté
3 625	172 856	4 688	187 651	15 471	688 097	Parties, pièces et accessoires de matériel roulant
569	21 515	1 709	39 423	3 512	111 652	Matériel fixe et éléments de voies ferrées
-	11 567	-	12 972	-	48 960	Réparations et autres travaux à façon
12 143	803 982	13 936	741 622	50 201	2 667 915	
						<u>AUTOMOBILE, CYCLE ET INDUSTRIES CONNEXES</u>
3 090	443 612	3 414	502 563	13 401	1 926 299	Véhicules pour le transport en commun de personnes pièces
9 109		10 666		40 092		Voitures particulières
29 515	1 458 036	40 918	2 065 214	149 638	7 715 744	- jusque 1000 cc pièces
17 736		24 265		93 469		
81 777	5 704 405	102 188	7 152 578	393 747	27 199 224	- de 1001 à 1500 cc pièces
70 185		85 765		330 863		
77 938	6 829 154	85 453	7 600 284	348 644	30 537 770	- de plus de 1500 cc pièces
82 727		92 843		380 441		
382	230 446	510	314 827	1 932	1 110 987	Tracteurs routiers pièces
3 073		5 014		15 893		
						Véhicules automobiles pour le transport de marchandises :
9 023	488 049	10 900	587 074	41 142	2 183 263	- jusque 2 tonnes pièces
6 143		7 414		23 901		
5 397	733 753	6 353	891 259	24 222	3 347 633	- de plus de 2 tonnes pièces
14 539		17 783		66 944		
665	81 971	649	76 584	2 828	360 330	Véhicules automobiles à usages spéciaux
309	27 671	238	15 390	1 729	119 867	Châssis avec moteur
19 934	1 320 016	24 695	1 730 195	79 987	5 818 594	Organes, pièces détachées et accessoires d'automobiles
3 163	285 340	3 934	332 064	14 983	1 342 201	Carrosseries de véhicules automobiles
1 399	77 072	2 165	143 251	7 077	413 895	Bennes fixes et basculantes
796	72 281	775	87 713	4 069	389 281	Roulottes et caravanes
417	28 162	248	20 390	1 393	105 813	Remorques
3 725	260 015	4 975	297 134	19 092	1 225 734	Semi-remorques
24 639	163 656	13 115	103 313	81 894	559 543	Cyclomoteurs et motocyclettes pièces (side-cars compris)
2 020		1 262		6 054		
51 581	88 915	50 778	80 286	188 447	292 030	Vélocipèdes, triporteurs pièces et analogues
939		4 541		6 895		
152	12 732	135	10 070	554	44 798	Cadres de vélocipèdes
1 427	91 429	1 641	96 705	6 488	410 272	Parties et pièces détachées de cycles et motocycles
243	17 843	228	16 853	978	73 406	Voitures d'enfants
32	5 915	20	6 913	115	23 799	Parties et pièces détachées de voitures d'enfants
54	2 834	39	2 765	169	10 611	Autres véhicules et voiturettes (pour invalides, malades, etc...)
-	395 404	-	483 140	-	1 765 938	Réparations et autres travaux à façon
238 787	18 818 711	289 295	22 616 065	1 104 014	86 977 032	
						<u>MACHINES MOTRICES, MATERIEL PNEUMATIQUE, HYDRAULIQUE, FRIGORIFIQUE ET AERAILIQUE</u>
2 229	505 966	3 812	672 770	14 944	2 910 634	Moteurs Diesel et à explosion (autres que pour véhicules et cycles)
96	28 053	87	11 715	695	99 164	Autres moteurs, turbines et machines motrices
4 579	716 064	4 562	734 468	18 977	2 985 219	Pompes à air et à vide, compresseurs de tout genre
553	84 756	686	115 708	2 598	375 353	Outillage pneumatique

(1) Chiffres rectifiés

EXPEDITIONS DE L'INDUSTRIE DES FABRICATIONS METALLIQUES
Etablissements occupant 5 ouvriers ou plus (suite)

	Année 1970		Premier trimestre 1971 (1)		Deuxième trimestre 1971	
	1 000 kg	1 000 F	1 000 kg	1 000 F	1 000 kg	1 000 F
Pompes à liquides :						
- manuelles	420	27 038	71	6 304	102	6 866
- volumétriques	3 102	394 463	633	77 238	1 008	120 844
- centrifuges	5 358	619 429	949	120 067	1 231	139 379
- autres	498	90 424	107	15 739	187	26 083
- parties et pièces détachées	1 638	184 912	368	49 661	265	40 071
Transmissions hydrauliques et pneumatiques; presses hydrauliques autres que pour le travail des métaux	2 486	348 685	511	87 767	588	90 272
Matériel frigorifique industriel	4 852	706 686	980	176 744	1 337	198 353
Matériel frigorifique commercial et refroidisseur de lait	4 568	390 572	576	86 588	960	127 008
Groupes, monoblocs et installations de conditionnement d'air	1 528	175 670	297	50 753	406	69 790
Ventilateurs et installations de ventilation industrielle	5 193	594 846	1 236	131 491	1 385	163 165
Générateurs d'air chaud	8 184	358 017	1 234	58 412	923	34 459
Aérothermes et autre matériel aéronautique de chauffage à air chaud	1 970	210 583	526	50 572	588	60 474
Appareils et installations pour la filtration, l'épuration, le dépeussierage; installations de séchage	1 877	373 660	447	50 802	758	100 852
Réparations et autres travaux à façon	-	281 243	-	59 181	-	80 116
	80 569	11 448 891	17 886	2 768 151	20 397	3 011 770
<u>MACHINES-OUTILS ET INDUSTRIES CONNEXES</u>						
Machines-outils pour le travail des métaux :						
- par enlèvement de copeaux ou par abrasion (y compris machines-outils à main)	6 601	1 192 858	1 428	299 953	1 645	355 847
- par déformation et machines-outils spéciales	11 471	1 122 127	2 979	315 010	3 657	366 427
Machines-outils pour le travail du bois, de l'ébonite, du liège, des os	3 518	603 278	862	148 303	839	119 813
Outils et accessoires de machines-outils, outillage diamanté	6 176	2 672 291	1 545	547 521	1 850	646 627
Réparations et autres travaux à façon	-	164 048	-	34 636	-	40 106
	27 766	5 754 602	6 814	1 345 423	7 991	1 528 820
<u>MATERIEL TEXTILE</u>						
Machines et appareils pour la préparation, le cardage, la filature, le retordage, le bobinage, etc...	9 197	877 873	1 970	192 244	2 276	242 399
Machines et appareils pour le tissage, la bonneterie, la broderie, la couture, etc.	19 734	1 523 312	6 005	454 205	5 178	446 257
Machines et appareils pour le blanchiment, la teinture, l'apprêt et le finissage	942	179 769	270	59 151	322	65 862
Parties, pièces détachées et accessoires de machines textiles	6 280	731 978	2 051	233 398	1 878	218 163
Garnitures de cardes	1 730	163 723	370	35 288	379	42 682
Machines de blanchisserie industrielle et le nettoyage à sec	2 651	317 434	579	72 615	634	80 020
Réparations et autres travaux à façon	-	85 081	-	21 274	-	18 186
	40 534	3 879 170	11 245	1 068 175	10 667	1 113 569
<u>CONSTRUCTIONS MECANQUES DIVERSES</u>						
Réducteurs, multiplicateurs et variateurs de vitesse	15 747	476 422	2 142	197 261	2 412	212 137
Autres engrenages et organes de transmission et accessoires divers	4 562	332 160	1 677	113 889	1 400	117 009

Troisième trimestre 1971 (1)		Quatrième trimestre 1971		Année 1971		
1 000 kg	1 000 F	1 000 kg	1 000 F	1 000 kg	1 000 F	
						Pompes à liquides :
99	7 348	163	8 543	435	29 061	- manuelles
670	87 391	826	121 543	3 137	407 016	- volumétriques
1 668	185 878	1 744	208 497	5 592	653 821	- centrifuges
141	21 226	181	26 896	616	89 944	- autres
401	54 416	460	63 331	1 494	207 479	- parties et pièces détachées
						Transmissions oléo-hydrauliques et pneumatiques; presses hydrauliques autres que pour le travail des métaux
474	85 738	560	115 498	2 133	379 275	
2 256	249 084	2 476	292 463	7 049	916 644	Matériel frigorifique industriel
						Matériel frigorifique commercial et refroidisseur de lait
1 116	122 292	1 146	122 467	3 798	458 355	Groupes, monoblocs et installations de conditionnement d'air
364	63 774	432	69 209	1 499	253 526	Ventilateurs et installations de ventilation industrielle
1 321	151 326	1 673	239 689	5 615	685 671	Générateurs d'air chaud
1 173	48 600	2 332	107 805	5 662	249 276	Aérothermes et autre matériel aéraulique de chauffage à air chaud
593	59 059	788	96 001	2 495	266 106	Appareils et installations pour la filtration, l'épuration, le dépoussiérage; installations de séchage
1 292	122 058	2 332	256 209	4 829	529 921	Réparations et autres travaux à façon
-	79 143	-	87 335	-	305 775	
19 025	2 672 172	24 260	3 350 147	81 568	11 802 240	
						<u>MACHINES-OUTILS ET INDUSTRIES CONNEXES</u>
						Machines-outils pour le travail des métaux :
1 354	280 873	1 435	330 970	5 862	1 267 643	- par enlèvement de copeaux ou par abrasion (y compris machines-outils à main)
3 525	336 407	3 851	400 992	14 012	1 418 836	- par déformation et machines-outils spéciales
1 884	160 058	933	206 686	4 518	634 860	Machines-outils pour le travail du bois, de l'ébonite, du liège, des os
2 195	553 257	2 899	671 887	8 489	2 419 292	Outils et accessoires de machines-outils, outillage diamanté
-	32 967	-	38 564	-	146 273	Réparations et autres travaux à façon
8 958	1 363 562	9 118	1 649 099	32 881	5 886 904	
						<u>MATERIEL TEXTILE</u>
2 201	246 928	2 658	312 911	9 105	994 482	Machines et appareils pour la préparation, le cardage, la filature, le retordage, le bobinage, etc...
4 113	370 144	4 820	398 967	20 116	1 669 573	Machines et appareils pour le tissage, la bonneterie, la broderie, la couture, etc.
224	50 049	362	70 479	1 178	245 541	Machines et appareils pour le blanchiment, la teinture, l'apprêt et le finissage
1 323	167 184	1 487	195 301	6 739	814 046	Parties, pièces détachées et accessoires de machines textiles
464	36 555	344	35 522	1 557	150 047	Garnitures de cardes
603	72 314	1 288	83 118	3 104	308 067	Machines de blanchisserie industrielle et le nettoyage à sec
-	19 912	-	21 100	-	80 472	Réparations et autres travaux à façon
8 928	963 086	10 959	1 117 398	41 799	4 262 228	
						<u>CONSTRUCTIONS MECANQUES DIVERSES</u>
2 269	200 753	2 404	238 696	9 227	848 847	Réducteurs, multiplicateurs et variateurs de vitesse
1 380	102 896	1 873	129 950	6 330	463 744	Autres engrenages et organes de transmission

EXPEDITIONS DE L'INDUSTRIE DES FABRICATIONS METALLIQUES
 Etablissements occupant 5 ouvriers ou plus (suite)

	Année 1970		Premier trimestre 1971 (1)		Deuxième trimestre 1971 (1)	
	1 000 kg	1 000 F	1 000 kg	1 000 F	1 000 kg	1 000 F
Robinetterie industrielle et spéciale :						
- en acier	974	157 372	290	53 699	1 006	59 441
- en fonte	4 630	194 795	1 189	48 395	1 489	59 797
- en métaux non ferreux	735	90 198	234	27 582	215	25 903
Robinetterie de bâtiment	3 294	430 416	919	117 851	1 003	118 404
Raccords et analogues	3 751	193 805	1 118	55 449	1 065	52 457
Machines et appareils pour l'utilisation de la flamme oxy-acétylénique	137	31 077	39	8 885	40	6 669
Mécanique générale et décolletage	35 539	2 782 048	8 620	634 278	8 901	711 306
Matériel de lutte contre l'incendie	3 038	236 915	245	32 261	279	167 893
Réparations et autres travaux à façon	-	422 914	-	116 219	-	126 230
	72 407	5 348 122	16 473	1 405 769	15 844	1 657 296
<u>MATERIEL DE LEVAGE, DE MANUTENTION, DE PESAGE ET DE GENIE CIVIL</u>						
Treulls, cabestans, palans, crics et vérins	15 267	223 381	1 724	45 376	1 211	49 469
Grues fixes, ponts roulants, ponts portiques et similaires	1 961	229 486	1 197	151 901	1 322	144 338
Grues mobiles	7 474	805 740	634	53 847	755	62 264
Ascenseurs, escaliers roulants et similaires (sauf matériel de chantier)	9 418	1 352 025	2 191	224 671	2 003	246 072
Engins de manutention	27 878	2 390 673	5 685	526 344	7 490	615 381
Balances, ponts et autres appareils et instruments de pesage	1 824	239 072	259	58 032	491	81 362
Matériel de génie civil	45 271	4 055 979	9 355	876 001	12 312	1 208 453
Réparations et autres travaux à façon	-	339 168	-	210 317	-	218 258
	109 093	9 635 524	21 045	2 146 489	25 584	2 146 489
<u>EQUIPEMENTS SPECIFIQUES ET INSTALLATIONS INDUSTRIELLES COMPLETES</u>						
- pour industries extractives et connexes	8 847	289 368	2 831	69 834	3 604	172 868
- pour industries alimentaires	12 398	1 204 599	2 366	255 904	3 427	318 116
- pour boulangerie, pâtisserie, charcuterie, boucherie et débits de boissons	6 532	501 852	5 529	86 215	1 540	201 859
- pour grandes cuisines	1 373	171 079	196	24 652	229	31 175
- pour industries chimiques	9 502	1 166 153	2 113	251 837	2 506	349 982
- pour le conditionnement et l'emballage	6 926	894 612	1 996	273 465	1 582	229 949
- pour la fabrication et le travail du verre et des ouvrages en verre	3 167	684 309	272	76 797	540	133 447
- pour l'industrie du papier, du carton, de l'imprimerie et des arts graphiques	2 413	331 117	482	97 078	507	76 327
- pour l'industrie du caoutchouc et des matières plastiques	4 486	400 901	939	84 634	1 035	79 588
- pour l'industrie sidérurgique et de la fonderie	11 708	815 950	2 180	204 493	3 028	250 381
- pour la briqueterie, les industries céramiques, les produits réfractaires, le travail de la pierre et du marbre	9 729	595 569	1 300	104 554	374	30 252
- pour la fabrication du ciment, de la chaux et du plâtre ; pour les industries non dénommées ailleurs	5 364	531 706	731	99 868	2 765	170 100
Fours industriels à combustibles, leurs brûleurs y compris	867	111 272	126	22 238	90	16 748
Réparations et autres travaux à façon	-	578 623	-	152 774	-	171 804
	83 312	8 277 110	21 061	1 804 343	21 227	2 232 296

(1) Chiffres rectifiés

Troisième trimestre 1971 (1)		Quatrième trimestre 1971		Année 1971		
1 000 kg	1 000 F	1 000 kg	1 000 F	1 000 kg	1 000 F	
						Robinetterie industrielle et spéciale :
213	26 470	324	35 239	1 833	174 849	- en acier
1 156	47 597	1 490	71 343	5 324	227 132	- en fonte
164	18 789	286	31 245	899	103 519	- en métaux non ferreux
779	109 353	1 007	128 550	3 708	474 158	Robinetterie de bâtiment
826	44 777	1 173	60 182	4 182	212 865	Raccords et analogues
17	7 551	12	8 422	108	31 527	Machines et appareils pour l'utilisation de la flamme oxy-acétylénique
8 581	668 299	8 441	793 564	34 543	2 807 447	Mécanique générale et décolletage
459	93 355	874	109 000	1 857	402 509	Matériel de lutte contre l'incendie
-	123 553	-	130 234	-	496 286	Réparations et autres travaux à façon
15 844	1 443 393	17 884	1 736 425	68 011	6 242 883	
						<u>MATERIEL DE LEVAGE, DE MANUTENTION, DE PESAGE ET DE GENIE CIVIL</u>
621	39 241	2 110	73 210	5 666	207 296	Treuil, cabestans, palans, crics et vérins
705	87 118	1 474	158 881	4 698	542 238	Grues fixes, ponts roulants, ponts portiques et similaires
644	51 481	323	31 747	2 356	199 339	Grues mobiles
2 691	283 382	3 660	359 706	10 545	1 113 831	Ascenseurs, escaliers roulants et similaires
6 301	475 646	6 087	551 811	25 563	2 169 182	Engins de manutention
418	59 444	495	66 006	1 663	264 844	Balances, ponts et autres appareils et instruments de pesage
15 279	1 048 137	11 954	1 231 731	48 900	4 364 322	Matériel de génie civil
-	202 039	-	271 980	-	902 594	Réparations et autres travaux à façon
26 659	2 246 488	26 103	2 745 072	99 391	9 763 646	
						<u>EQUIPEMENTS SPECIFIQUES ET INSTALLATIONS INDUSTRIELLES COMPLETES</u>
3 813	119 038	3 308	85 107	13 556	446 847	- pour industries extractives et connexes
1 861	216 485	2 926	351 966	10 580	1 142 471	- pour industries alimentaires
1 309	153 595	1 377	112 457	9 755	554 126	- pour boulangerie, pâtisserie, charcuterie, boucherie et débits de boissons
296	39 833	335	46 002	1 056	141 662	- pour grandes cuisines
2 262	300 418	2 606	352 535	9 487	1 254 772	- pour industries chimiques
1 300	189 320	1 756	269 867	6 634	962 601	- pour le conditionnement et l'emballage
584	126 744	532	121 501	1 928	458 489	- pour la fabrication et le travail du verre et des ouvrages en verre
607	99 686	550	73 674	2 146	346 465	- pour l'industrie du papier, du carton, de l'imprimerie et des arts graphiques
658	62 442	214	35 949	2 846	262 613	- pour l'industrie du caoutchouc et des matières plastiques
3 007	185 040	3 091	229 838	11 306	869 752	- pour l'industrie sidérurgique et de la fonderie
236	22 271	389	32 006	2 299	189 083	- pour la briqueterie, les industries céramiques, les produits réfractaires, le travail de la pierre et du marbre
1 511	143 164	2 768	351 983	7 775	765 115	- pour la fabrication du ciment, de la chaux et du plâtre ; pour les industries non dénommées ailleurs
91	26 891	175	30 696	482	96 573	Fours industriels à combustibles, leurs brûleurs y compris
-	177 924	-	168 918	-	671 420	Réparations et autres travaux à façon
17 535	1 862 851	20 027	2 262 499	79 850	8 161 989	

(1) Chiffres rectifiés

EXPEDITIONS DE L'INDUSTRIE DES FABRICATIONS METALLIQUES

Etablissements occupant 5 ouvriers ou plus (suite)

	Année 1970		Premier trimestre (1) 1971		Deuxième trimestre (1)	
	1 000 kg	1 000 F	1 000 kg	1 000 F	1 000 kg	1 000 F
TRACTEURS ET MACHINES AGRICOLES						
Tracteurs, matériel de travail du sol et pour semis, plantation, distribution d'engrais et protection des cultures	93 576	5 051 926	16 516	907 658	24 456	1 355 295
Matériel de récolte et de battage, de sélection et de conditionnement après récolte, d'élevage, de transformation, de laiterie et de transport	55 056	3 448 671	8 376	573 423	9 179	588 884
Réparations et autres travaux à façon	-	95 031	-	13 412	-	12 735
	148 632	8 595 628	24 892	1 494 493	33 635	1 956 914
APPAREILS DE MESURE NON ELECTRIQUES, DE LABORATOIRE ET ANALOGUES						
Compteurs de gaz et compteurs d'eau	1 030	241 172	289	65 828	312	71 420
Autres appareils de mesure	737	159 256	502	58 345	535	62 200
Machines à écrire, de bureau, statistiques, comptables, etc... - Autres appareils de fine mécanique, de laboratoire, d'optique, etc... - Fermetures à glissières	4 196	1 206 225	529	239 742	774	276 926
Réparations et autres travaux à façon	-	63 021	-	14 711	-	16 154
	5 963	1 669 674	1 320	378 626	1 621	426 700
ARMES ET MUNITIONS						
Armes de chasse, de tir, à alarme, de guerre, de défense et similaires, y compris les travaux à façon et les réparations	10 005	3 518 634	2 841	997 717	2 416	901 807
	10 005	3 518 634	2 841	997 717	2 416	901 807
INDUSTRIE AERONAUTIQUE						
Avions et autres engins volants, y compris les travaux à façon et les réparations	-	1 489 746	-	412 529	-	528 852
	-	1 489 746	-	412 529	-	528 852
MATERIEL ELECTRIQUE D'EQUIPEMENT						
Machines électriques rotatives	18 608	2 062 423	2 392	288 369	6 092	586 145
Transformateurs industriels	31 232	2 410 186	7 589	607 207	9 124	639 305
Convertisseurs statiques - Condensateurs industriels - Electroaimants	2 762	289 686	608	143 187	237	66 301
Appareillage électrique industriel :						
- haute tension	3 317	417 026	543	75 805	806	105 176
- basse tension (y compris les relais)	4 483	1 012 218	898	271 917	1 015	293 851
Ensembles préfabriqués haute et basse tension	7 574	863 014	1 653	178 513	1 780	231 483
Appareils de commande - Résistances non chauffantes, potentiomètres, rhéostats	1 739	560 868	332	140 844	358	146 163
Electrothermie et soudage électrique	3 986	709 937	457	99 552	728	153 995
Isolants pour l'électricité	2 463	190 437	582	45 845	435	45 014
Fils et câbles électriques - Tubes pour canalisations	128 528	6 578 918	29 827	1 379 300	31 987	1 505 588
Matériel d'éclairage industriel et public	5 960	813 397	1 436	205 487	1 771	234 818
Autre matériel électrique d'équipement	633	177 419	116	34 051	162	51 695
Réparations et autres travaux à façon	-	2 077 704	-	293 627	-	518 286
	211 285	18 163 233	46 433	3 763 704	54 495	4 577 820

(1) Chiffres rectifiés

Troisième trimestre (1) 1971		Quatrième trimestre 1971		Année 1970		
1 000 kg	1 000 F	1 000 kg	1 000 F	1 000 kg	1 000 F	
20 450	1 120 338	23 981	1 354 202	85 403	4 737 493	TRACTEURS ET MACHINES AGRICOLES
8 980	674 421	8 249	575 011	34 784	2 411 739	Tracteurs, matériel de travail du sol et pour semis, plantation, distribution d'engrais et protection des cultures
-	16 400	-	19 836	-	62 383	Matériel de récolte et de battage, de sélection et de conditionnement après récolte, d'élevage, de transformation, de laiterie et de transport
29 430	1 811 159	32 230	1 949 049	120 187	7 211 615	Réparations et autres travaux à façon
319	75 155	318	72 818	1 238	285 221	APPAREILS DE MESURE NON ELECTRIQUES, DE LABORATOIRE ET ANALOGUES
820	67 605	200	69 627	2 057	257 777	Compteurs de gaz et compteurs d'eau
726	209 700	858	239 232	2 887	965 600	Autres appareils de mesure
-	15 208	-	14 105	-	60 178	Machines à écrire, de bureau, statistiques, comptables, etc... - Autres appareils de fine mécanique, de laboratoire, d'optique, etc... - Fermetures à glissières
1 865	367 668	1 376	395 782	6 182	1 568 776	Réparations et autres travaux à façon
2 304	741 446	3 110	1 234 014	10 671	3 874 984	ARMES ET MUNITIONS
2 304	741 446	3 110	1 234 014	10 671	3 874 984	Armes de chasse, de tir, à alarme, de guerre, de défense et similaires, y compris les travaux à façon et les réparations
-	574 840	-	682 492	-	2 198 713	INDUSTRIE AERONAUTIQUE
-	574 840	-	682 492	-	2 198 713	Avions et autres engins volants, y compris les travaux à façon et les réparations
2 698	372 882	3 521	491 332	14 703	1 738 728	MATERIEL ELECTRIQUE D'EQUIPEMENT
7 664	580 747	7 306	590 211	31 683	2 417 470	Machines électriques rotatives
228	52 508	281	145 140	1 354	407 136	Transformateurs industriels
602	104 984	799	127 178	2 750	413 143	Convertisseurs statiques - Condensateurs industriels - Electro-aimants
887	268 982	1 159	402 545	3 959	1 237 295	Appareillage électrique industriel :
2 296	234 470	1 819	246 281	7 548	890 747	- haute tension
384	117 681	345	121 763	1 419	526 451	- basse tension (y compris les relais)
995	136 740	1 290	239 397	3 470	629 684	Ensembles préfabriqués haute et basse tension
387	42 086	380	48 535	1 784	181 480	Appareils de commande - Résistances non chauffantes, potentiomètres, rhéostats
28 290	1 395 425	32 885	1 571 644	122 989	5 851 957	Electrothermie et soudage électrique
1 495	212 208	2 669	285 503	7 371	938 016	Isolants pour l'électricité
139	44 747	184	62 450	601	192 943	Fils et câbles électriques - Tubes pour canalisations
-	618 609	-	706 014	-	2 136 536	Matériel d'éclairage industriel et public
46 065	4 182 069	52 638	5 037 993	199 631	17 561 586	Autre matériel électrique d'équipement
						Réparations et autres travaux à façon

(1) Chiffres rectifiés

EXPEDITIONS DE L'INDUSTRIE DES FABRICATIONS METALLIQUES
Etablissements occupant 5 ouvriers ou plus (suite)

	Année 1970		Premier trimestre 1971 (1)		Deuxième trimestre 1971 (1)	
	1 000 kg	1 000 F	1 000 kg	1 000 F	1 000 kg	1 000 F
<u>TELECOMMUNICATIONS, ELECTRONIQUE</u>						
<u>PROFESSIONNELLE, AUTOMATION</u>						
Appareils et installations de télécommunications pour la téléphonie et la télégraphie	12 591	7 703 248	3 258	1 974 436	3 534	2 232 920
Appareils et installations d'émission et de transmission pour la radiodiffusion, la télévision, le radioguidage, le radiosondage et la radiotélécommande	2 001	589 999	222	211 479	172	250 321
Appareils électriques de signalisation acoustique et visuelle	1 971	297 145	171	45 339	373	87 325
Appareils d'électricité médicale et tous autres appareils à radiations	1 177	678 386	346	180 993	360	235 929
Composants actifs et passifs	1 221	3 013 718	1	530 652	-	500 488
Electronique professionnelle	658	298 584	18	67 303	21	98 554
Autres appareils électroniques	5 383	1 685 244	457	428 892	470	595 606
Réparations et autres travaux à façon	-	256 325	-	105 993	-	77 383
	25 002	14 522 649	4 473	3 545 087	4 930	4 078 526
<u>MATERIEL ELECTRIQUE DE CONSOMMATION</u>						
<u>ELECTRONIQUE POUR LE GRAND PUBLIC</u>						
Petit matériel d'installation	14 376	1 079 108	2 756	245 218	3 150	270 355
Appareils électrodomestiques - Appareils tournants	1 493	267 054	289	52 972	336	62 443
Machines à laver, à usage domestique	94 384	364 829	21 853	74 007	20 277	72 461
	3 716		892		882	
Appareils électrothermiques domestiques	8 870	1 040 272	2 547	192 654	3 135	231 693
Réfrigérateurs et congélateurs domestiques	22 385		6 752		7 795	
	2 784	341 675	729	113 298	969	52 910
Récepteurs de télévision (portatifs, domestiques "noir et blanc" et "couleur")	505 317		129 372		118 420	
	19 390	4 053 548	4 719	1 145 579	4 250	1 041 666
Récepteurs de radio (portatifs, pour voitures automobiles, domestiques)	1 922 507		325 489		312 290	
	3 789	5 867 774		1 414 385		1 356 478
Electrophones et enregistreurs, pick-up et tourne disques	21 434		6 067		6 354	
Eclairage domestique	9 707	1 496 056	2 020	308 865	2 025	330 475
Piles et accumulateurs	34 877	1 624 777	7 520	354 046	7 921	371 043
Autres n.d.a.	1 102	384 885	60	117 222	32	105 529
Réparations et autres travaux à façon	-	465 175	-	82 120	-	101 891
	121 538	16 985 153	27 599	4 100 366	29 054	3 996 944
Total général	5 293 407	255 232 525	1 329 763	66 384 931	1 447 104	73 449 471

(1) Chiffres rectifiés

Troisième trimestre 1971 (1)		Quatrième trimestre 1971		Année 1971		
1 000 kg	1 000 F	1 000 kg	1 000 F	1 000 kg	1 000 F	
						<u>TELECOMMUNICATIONS, ELECTRONIQUE PROFESSIONNELLE, AUTOMATION</u>
3 018	1 771 491	4 905	2 879 902	14 715	8 858 749	Appareils et installations de télécommunications pour la téléphonie et la télégraphie
180	188 540	159	215 643	733	865 983	Appareils et installations d'émission et de transmission pour la radiodiffusion, la télévision, le radioguidage, le radiosondage et la radiotélécommande
190	58 332	212	117 788	946	308 784	Appareils électriques de signalisation acoustique et visuelle
255	166 612	375	269 881	1 336	853 415	Appareils d'électricité médicale et tous autres appareils à radiations
7	516 512	1	711 159	9	2 258 811	Composants actifs et passifs
28	103 315	78	117 401	145	386 573	Electronique professionnelle
604	600 250	1 029	734 787	2 560	2 359 535	Autres appareils électroniques
-	127 466	-	123 099	-	433 941	Réparations et autres travaux à façon
4 282	3 532 518	6 759	5 169 660	20 444	16 325 791	
						<u>MATERIEL ELECTRIQUE DE CONSOMMATION ELECTRONIQUE POUR LE GRAND PUBLIC</u>
3 350	267 121	3 221	280 858	12 477	1 063 552	Petit matériel d'installation
241	48 948	285	56 041	1 151	220 404	Appareils électrodomestiques - Appareils tournants
24 295 997	85 055	27 709 1 216	101 775	94 134 3 987	333 298	Machines à laver, à usage domestique pièces
3 083	238 211	3 337	314 144	12 102	976 702	Appareils électrothermiques domestiques
7 849 804	59 703	6 912 670	55 119	29 308 3 172	281 030	Réfrigérateurs et congélateurs domestiques pièces
107 923 4 580	938 416	118 656 4 257	1 139 968	474 371 17 806	4 265 629	Récepteurs de télévision (portatifs, domestiques "noir et blanc" et "couleur") pièces
393 880		518 620		1 550 279		Récepteurs de radio (portatifs, pour voitures automobiles, domestiques) pièces
	1 277 268		1 766 716		5 814 847	Electrophones et enregistreurs, pick-up et tourne disques
5 356		6 954		24 731		Eclairage domestique
1 761	295 168	2 374	413 160	8 180	1 347 668	Piles et accumulateurs
9 240	435 938	11 701	528 735	36 382	1 689 762	Autres n.d.a.
30	98 122	58	125 037	180	445 910	Réparations et autres travaux à façon
-	109 509	-	130 870	-	424 390	
29 442	3 853 459	34 073	4 912 423	120 168	16 863 192	
1 255 434	63 703 453	1 349 691	76 065 864	5 381 992	279 603 719	Total général

(1) Chiffres rectifiés

PRODUCTION NETTE D'ELECTRICITE (millions de kwh) (1)

	Par catégorie de producteurs			D'après la nature des centrales			Totaux			
	En vue de la distribution publique		Autoproducteurs industriels	Centrales thermiques équipées		Centrales hydrauliques	Production	Importations	Exportations	Total absorbé par les réseaux plus les pertes
	Entreprises publiques	Entreprises privées		équipées de chaudières	équipées de moteurs à combustion interne					
1964	38	919	663	1 565	49	9,5	1 623	30,1	59,1	1 594
1965	42	1 008	647	1 631	44	22,7	1 697	36,1	37,9	1 695
1966	44	1 100	649	1 732	37	24,8	1 793	38,9	45,7	1 786
1967	48	1 174	662	1 831	33	19,8	1 884	46,6	47,8	1 883
1968	47	1 335	707	2 039	29	20,1	2 088	53,8	59,4	2 083
1969	49	1 504	750	2 241	42	18,9	2 303	51,8	81,2	2 273
1970	60	1 601	752	2 346	47	20,3	2 413	108,4	77,2	2 445
1971	55	1 778	793	2 565	49	13,0	2 626	89,1	130,3	2 592
janvier	65	1 882	820	2 696	55	15,3	2 767	86,5	99,1	2 754
février	68	1 655	769	2 413	51	28,2	2 492	98,8	78,5	2 513
mars	72	1 886	840	2 715	61	18,2	2 797	95,1	100,4	2 792
avril	59	1 646	807	2 440	54	11,1	2 512	97,8	77,8	2 532
mai	51	1 535	783	2 306	51	8,5	2 370	113,9	75,9	2 478
juin	41	1 705	759	2 452	35	10,7	2 504	89,6	108,0	2 486
juillet	21	1 559	667	2 203	27	8,4	2 247	46,7	124,3	2 169
août	44	1 688	723	2 396	46	3,6	2 455	68,4	148,8	2 375
septembre	59	1 816	771	2 572	62	3,0	2 645	112,4	184,2	2 573
octobre	60	1 933	876	2 824	35	2,2	2 869	83,4	188,6	2 769
novembre	53	1 977	871	2 818	54	19,8	2 901	90,6	183,3	2 808
décembre	69	2 128	842	2 943	57	26,8	3 037	86,4	194,8	2 929
1972										
janvier	65	2 187	903	3 059	63	34,0	3 156	111,9	199,0	3 069
février	66	1 990	858	2 803	61	50,0	2 914	125,9	166,3	2 874
mars	64	2 054	892	2 909	55	45,7	3 010	147,2	156,8	3 000
avril	59	1 880	851	2 691	37	60,7	2 789	136,8	143,4	2 783
mai	52	1 898	858				2 808	149,6	150,5	2 807
juin	53	1 889	815				2 757			

DISTRIBUTION D'EAU

	Volume d'eau capté (1 000 m3)	Volume d'eau cédé par des tiers (1 000 m3)	Total (1 000 m3)	Volume d'eau cédé à d'autres sociétés et pertes (1 000 m3)	Volume disponible pour la distribution (1 000 m3)
1964	29 024	3 780	32 804	7 018	25 786
1965	30 989	3 638	34 627	7 191	27 436
1966	32 691	3 998	36 689	8 189	28 499
1967	32 795	4 534	37 328	8 133	29 196
1968	34 790	5 448	40 238	8 485	31 752
1969	34 943	6 583	41 526	9 383	32 143
1970	36 424	7 191	43 615	10 753	32 862
1971	37 906	7 507	45 412	11 254	35 622
janvier	38 240	7 442	45 683	11 080	34 603
février	34 587	6 729	41 315	9 996	31 319
mars	38 532	7 402	45 934	11 244	34 690
avril	37 589	7 780	45 369	10 880	34 488
mai	38 703	7 711	46 414	10 657	35 756
juin	37 905	7 357	45 262	10 626	34 636
juillet	39 042	7 625	46 667	10 704	35 963
août	38 322	7 668	45 989	10 761	35 229
septembre	38 533	7 968	46 501	10 974	35 527
octobre	38 491	7 547	46 038	10 529	35 509
novembre	37 519	7 165	44 683	10 348	34 335
décembre	37 411	7 688	45 099	10 966	34 133
1972					
janvier	39 670	7 206	46 876	11 254	35 622
février	37 262	7 498	44 759	10 712	34 047
mars	39 721	8 360	48 081	11 422	36 659
avril	37 253	7 335	44 587	10 434	34 153
mai	39 603	7 846	47 449	11 440	36 009

(1) Source : Administration de l'Energie. Fédération professionnelle des producteurs et distributeurs d'électricité de Belgique.

III. EMPLOI

A. PERSONNEL RECENSE DANS LES ETABLISSEMENTS ASSUJETTIS A UNE STATISTIQUE MENSUELLE D'ACTIVITE INDUSTRIELLE (1)

NATURE DES INDUSTRIES	1971			1972								
	Moyennes mensuelles			Janvier			Février			Mars		
	Em- ployés	Ou- vriers	Heures- ouvriers (x1 000)	Em- ployés	Ou- vriers	Heures- ouvriers (x1 000)	Em- ployés	Ou- vriers	Heures- ouvriers (x1 000)	Em- ployés	Ou- vriers	Heures- ouvriers (x1 000)
Industries extractives												
Mines de houille :												
Présents (2)	1 431	27 812	573,8	1 361	27 066	486,3	1 356	27 314	584,7	1 344	27 292	639,7
Inscrits (3)	..	18 209	18 040	18 015	17 884	..
a) Belges	..	16 799	16 799	16 855	16 781	..
b) Etrangers	891	4 491	688,9	883	4 701	709,3	879	4 725	707,2	866	4 779	832,2
Carrières	777	3 925	663,7	798	3 853	659,4	800	3 908	658,4	799	3 954	712,5
Chaux, calcaire et dérivés												
Industries alimentaires												
Confiture	227	916	139,9	233	931	134,9	259	875	124,2	261	815	129,7
Margarine	1 057	879	133,0	1 034	838	131,3	1 026	834	135,6	1 024	839	146,0
Huiles végétales et animales	424	1 083	181,8	362	964	179,1	357	975	166,9	358	959	174,3
Aliments composés pour animaux	1 969	4 307	707,6	1 944	4 197	708,9	1 981	4 228	713,4	1 993	4 380	775,4
Autres industries alimentaires(4)	5 592	21 964	3 369,6	5 831	21 565	3 323,7	5 621	21 244	5 932,9	5 845	26 011	3 553,0
Industrie du tabac												
	1 340	5 341	741,3	1 351	5 415	790,8	1 398	6 152	889,2	1 395	6 079	942,8
Industrie textile												
1. Filature :												
Coton : coton fin (5)	641	8 239	385,4	643	8 124	387,2	642	8 116	392,0	638	8 037	399,1
cardes fileuses (5)	10	277	5,0	10	285	5,5	9	281	5,6	9	283	6,2
cocons (5)	-	169	0,8	-	164	0,9	-	154	0,8	-	158	1,0
Laine cardée	268	2 495	375,3	260	2 468	387,7	265	2 493	381,0	258	2 538	421,9
Laine peignée	1 294	9 526	1 388,4	1 304	9 475	1 374,4	1 312	9 436	1 344,8	1 313	9 394	1 485,8
Lin et chanvre (5)	77	1 377	8,6	80	1 309	8,1	79	1 303	7,9	82	1 258	8,5
Jute	154	2 904	448,0	140	2 885	452,9	138	2 882	454,5	138	2 879	507,7
Filature et corderie de fibres dures	77	975	145,3	76	1 016	157,2	76	1 005	152,1	77	918	142,5
2. Tissage	4 585	30 938	4 839,8	4 643	31 950	4 819,1	4 642	31 302	4 935,6	4 649	31 219	5 267,9
3. Bonneterie	1 990	17 492	2 638,7	1 936	17 272	2 603,5	1 923	17 192	2 523,5	1 929	17 057	2 725,0
4. Autres industries :												
Lavage et carbonis. de la laine	79	696	96,8	77	665	101,4	77	658	88,8	76	677	94,3
Peignage de la laine	219	1 706	240,1	189	1 595	245,3	176	1 595	246,0	187	1 591	258,0
Fileteries	164	564	82,0	153	466	72,8	153	446	64,9	153	426	81,8
Ouate	101	477	72,5	109	509	79,5	109	530	86,4
Feutre	136	760	103,5	135	712	102,2	134	710	97,1	134	712	111,1
Rubannerie	273	2 016	299,3	271	1 985	302,8	268	1 951	293,7	268	1 937	324,7
Chaussures, vêtement et confection												
Chaussures	668	6 268	894,5	600	5 824	838,5	605	5 819	857,1	596	5 794	906,5
Pantoufles	63	927	137,4	62	926	137,7	62	917	133,7	62	919	146,3
Gant. maroq. et art. en cuir n.d.a.	338	2 441	369,0	319	2 454	382,9	320	2 429	385,3	323	2 438	422,2
Vêtement et confection (6)	6 963	55 924	8 009,3	6 985	59 346	8 646,1	6 902	58 065	8 865,9	6 924	58 377	9 841,5
Bois, papier												
Bois et industries connexes (6)	4 177	33 650	5 396,0	4 251	33 786	5 536,3	4 297	33 893	5 529,2	4 303	33 858	6 103,7
Meubles	2 008	16 693	2 677,8	1 985	16 651	2 758,2	2 016	16 670	2 749,9	2 032	16 810	3 067,8
Sièges	662	5 717	905,4	734	6 024	980,7	735	6 065	992,0	732	6 136	1 072,3
Menuiserie	415	3 035	493,9	452	3 013	471,5	454	3 052	472,2	445	2 925	518,6
Boissellerie	240	1 916	307,8	233	1 840	308,1	235	1 845	305,4	234	1 836	333,8
Caisserie et tonnellerie	118	1 054	168,3	119	1 052	163,3	118	1 033	165,2	118	1 037	181,9
Contreplaqués, panneaux blocs ou pan. lamellés, panneaux comprimés	512	3 544	578,0	516	3 549	594,6	517	3 611	580,1	519	3 477	629,6
Autres activités	222	1 692	264,7	212	1 657	259,9	222	1 617	264,4	223	1 637	299,7
Papier (production)	2 166	8 411	1 353,9	2 141	8 155	1 328,5	2 144	8 199	1 299,7	2 133	8 199	1 430,1
Papier (transformation)	3 308	12 571	1 903,7	3 278	12 579	2 011,2	3 355	12 364	1 946,8	3 348	12 472	2 141,3
Tannerie	334	2 030	317,2	336	2 043	317,6	336	2 043	319,2	333	2 038	348,8

(1) Personnel inscrit sur l'état de paiement comprenant le 15 du mois.

(2) Il s'agit du nombre moyen de présences par jour ouvré et du nombre de postes effectués.

(3) Ouvriers inscrits à la fin de l'année ou du mois.

(4) A l'exclusion, en particulier, de l'abattage du bétail, des laiteries, beurreries, fromageries, de la meunerie, des boulangeries et pâtisseries, des fabriques de sucre. Le personnel occupé dans ces activités est repris au tableau B. ci-après.

(5) Il s'agit, pour ces branches d'activité, de millions de brochures-heures.

(6) Personnel des établissements occupant 5 ouvriers ou plus. Voir également tableau B.

A. PERSONNEL RECENSE DANS LES ETABLISSEMENTS ASSUJETTIS A UNE STATISTIQUE D'ACTIVITE INDUSTRIELLE (suite)

NATURE DES INDUSTRIES	1971			1972								
	Moyennes mensuelles			janvier			février			mars		
	Em- ployés	Ou- vriers	Heures- ouvriers (x1 000)	Em- ployés	Ou- vriers	Heures- ouvriers (x1 000)	Em- ployés	Ou- vriers	Heures- ouvriers (x1 000)	Em- ployés	Ou- vriers	Heures- ouvriers (x1 000)
<u>Caoutchouc</u>												
<u>Industries chimiques</u>	1 794	6 276	971,8	1 860	6 576	1 012,8	1 883	6 552	1 013,1	1 878	6 467	1 136,8
Allumettes	106	665	96,2	109	641	96,3	108	642	99,0	107	642	104,5
Savon	2 547	2 656	416,2	2 600	2 648	393,2	2 608	2 661	405,9	2 624	2 568	424,4
Autres industries chimiques (1)	15 222	28 015	4 782,3	15 863	28 555	4 842,8	15 875	28 328	4 594,6	15 856	28 490	5 207,2
<u>Industries des dérivés du pétrole et du charbon</u>												
Raffineries de pétrole	1 045	1 635	243,5	1 143	1 756	277,4	1 157	1 747	272,0	1 155	1 756	287,9
Agglomérés de houille	18	198	30,4	18	201	33,7	18	193	29,5	18	181	28,3
Cokeries	432	3 122	491,3	435	3 075	497,0	415	2 965	444,0	402	2 960	503,0
Industries des prod. min. non métalliques												
Terre cuite	499	5 830	913,0	501	4 498	667,8	483	4 249	624,2	504	4 803	803,4
Verre	5 207	21 458	3 229,6	5 259	20 935	3 323,9	5 239	20 777	3 240,9	5 225	20 658	3 448,1
Ciment	890	2 617	408,6	925	2 653	420,0	931	2 667	415,0	933	2 686	451,2
Céramique	1 008	5 940	901,0	992	5 649	787,5	986	5 645	856,7	1 001	5 566	923,7
<u>Industrie métallurgique</u>												
Sidérurgie :												
1° à l'exception des personnes occupées dans les usines produisant uniquement des aciers de moulage	9 241	46 881	7 431,4	9 971	48 018	8 223,8	9 945	47 716	7 943,7	9 631	47 227	8 461,0
2° personnes occupées dans les usines produisant uniquement des aciers de moulage	646	3 276	502,9	632	3 044	456,8	630	3 002	452,2	628	2 992	508,8
Métaux non ferreux et leurs alliages	4 175	15 842	2 517,8	4 138	15 320	2 494,6	4 136	15 107	2 418,5	4 129	15 198	2 627,9
Fabrications métalliques (2)	72 170	253 644	38 545,1	72 222	235 334	37 131,8	72 702	246 693	37 633,2	72 269	245 646	41 081,9
Acieries de moulage	806	3 853	601,1	789	3 543	549,3	791	3 588	556,9	795	3 623	621,6
Fonderies de fer	887	6 303	934,2	891	5 949	910,5	962	5 895	901,5	885	5 803	966,0
Tréfilerie, étirage, laminage à froid, etc.	3 025	14 495	2 206,2	3 096	14 383	2 146,2	3 086	14 231	2 125,7	3 098	14 293	2 334,4
Forge, estampage, gros embout. et ind. connexes	921	4 726	713,0	950	4 510	683,3	937	4 370	651,7	949	4 446	732,8
Travail de la tôle et fabrication métalliques diverses	2 967	16 061	2 445,1	2 995	15 807	2 440,7	2 992	15 722	2 422,1	2 968	15 649	2 654,8
Accessoires métalliques du bâtiment	4 695	19 687	3 032,6	4 450	17 878	2 671,9	4 611	18 107	2 698,9	4 736	18 211	3 001,5
Ponts, charpentes, chaudières et chaudières	3 169	12 543	1 989,2	3 358	12 892	2 036,0	3 408	13 081	2 025,1	3 203	11 902	2 095,4
Construction navale	2 132	10 267	1 477,9	2 207	9 338	1 498,2	2 170	9 472	1 437,9	2 163	9 908	1 573,0
Matériel de chemin de fer et tramways	848	3 259	525,7	853	3 238	524,1	844	3 293	541,2	819	3 209	580,8
Automobile, cycle et industries connexes	7 464	39 725	6 021,9	7 245	38 145	5 791,6	7 308	39 484	6 093,0	7 159	38 836	6 593,7
Machines motrices, pneumatiques et hydrauliques	3 729	7 909	1 238,2	3 758	7 543	1 207,8	3 881	7 757	1 226,3	3 833	7 635	1 297,6
Machines-outils et industries connexes	2 311	6 585	1 067,3	2 277	6 273	968,4	2 279	6 235	979,7	2 276	6 193	1 057,8
Machines textiles et accessoires	1 366	5 292	800,3	1 332	4 644	655,5	1 347	4 660	664,5	1 311	4 528	716,8
Constructions mécaniques diverses	2 590	8 872	1 397,1	2 791	9 118	1 418,9	2 705	8 886	1 417,5	2 834	9 296	1 584,9
Appareils de levage, manutention et pes.	3 426	7 763	1 252,7	3 380	7 593	1 209,9	3 317	7 462	1 198,1	3 362	7 525	1 294,8
Appareils et installations pour diverses industries	4 972	13 983	2 132,7	4 738	13 001	1 966,4	4 963	13 562	2 151,4	4 819	13 541	2 269,6
Construction élect.	22 969	59 272	8 923,7	23 291	49 296	8 872,8	23 307	58 862	8 975,4	23 250	59 065	9 932,9
Appareils de mesure, de laboratoire, etc.	647	1 687	257,2	583	1 487	228,4	548	1 449	225,8	583	1 465	244,1
Armes et munitions	1 994	8 977	1 166,4	1 959	8 284	1 009,9	1 976	8 181	999,7	1 957	8 076	1 122,4
Industrie aéronaut.	1 252	2 383	362,6	1 279	2 412	342,0	1 270	2 396	340,8	1 269	2 442	407,2

(1) Personnel des établissements occupant 5 ouvriers ou plus. - Voir également tableau B. - Y compris l'industrie de l'azote.

(2) Personnel des établissements occupant 5 ouvriers ou plus. - Voir également note (1) page 40.

A. PERSONNEL RECENSE DANS LES ETABLISSEMENTS ASSUJETTIS A UNE STATISTIQUE MENSUELLE D'ACTIVITE INDUSTRIELLE (suite)

NATURE DES INDUSTRIES	1971						1972					
	Moyennes mensuelles			Janvier			Février			Mars		
	Em-ployés	Ou-vriers	Heures-ouvriers (x1 000)	Em-ployés	Ou-vriers	Heures-ouvriers (x1 000)	Em-ployés	Ou-vriers	Heures-ouvriers (x1 000)	Em-ployés	Ou-vriers	Heures-ouvriers (x1 000)
<u>Transformation des matières plastiques (1)</u>	2 880	11 519	1 783,4	3 195	12 648	1 991,6	3 117	12 387	1 909,9	3 221	12 670	2 102,0
<u>Construction (2)</u>												
Travaux publics { gros-oeuvre	-	55 809	8 344,4	-	45 501	5 221,4	-	46 531	6 114,3	-	49 373	8 591,2
{ parachèvement	-	4 268	685,3	-	3 150	461,0	-	3 253	489,3	-	3 545	649,8
Travaux privés { gros-oeuvre	-	52 213	7 952,0	-	48 322	5 976,9	-	49 390	6 578,6	-	49 679	9 088,6
{ parachèvement	-	19 190	3 113,5	-	17 892	2 620,0	-	17 729	2 709,4	-	17 901	3 213,1
Total :	14 799	133 479	20 095,2	14 890	114 865	14 279,3	15 006	116 903	15 891,6	15 046	120 498	21 542,7
<u>Electricité (3)</u>
<u>Distribution de gaz (4)</u>	2 563	3 058	453,6
<u>Distribution de l'eau</u>	2 522	4 698	809,2	2 560	4 828	841,3	2 564	4 858	841,1	2 570	4 878	889,4

(1) Personnel des établissements occupant 5 ouvriers ou plus.

(2) Entreprises occupant 20 ouvriers ou plus en ce qui concerne le gros-oeuvre (génie civil, travaux routiers et travaux de bâtiment) et 10 ouvriers ou plus pour le parachèvement.

(3) Non compris le personnel des autoproducteurs industriels.

(4) Y compris le personnel des centrales gazières et usines à gaz.

B. PERSONNEL RECENSE DANS LES ETABLISSEMENTS INDUSTRIELS OCCUPANT 10 OUVRIERS OU PLUS (1)

NATURE DES INDUSTRIES	1970			1971			1972					
	Moyennes mensuelles			Décembre			Janvier			Février		
	Em-ployés	Ou-vriers	Heures-ouvriers (x1 000)	Em-ployés	Ou-vriers	Heures-ouvriers (x1 000)	Em-ployés	Ou-vriers	Heures-ouvriers (x1 000)	Em-ployés	Ou-vriers	Heures-ouvriers (x1 000)
1. Industries alimentaires (2)	5 532	19 384	3 230,6	5 648	19 037	3 276,5	5 589	18 259	2 948,1	5 769	18 116	2 929,0
2. Fabrication des boissons	5 051	15 768	2 616,3	5 640	15 987	2 671,6	5 665	16 102	2 493,9	5 648	15 738	2 522,5
3. Fabrication de fils et fibres artif. et synthétiques, préparation de mat. textiles (à l'exclus. de la laine), achèvement, dentelle, broderie et tissus spéciaux	2 909	13 581	2 103,6	2 874	13 189	2 212,5	2 886	13 224	2 016,8	2 814	13 111	1 992,7
4. Confect. (fabrication de sacs, de matelas, réparations, etc...)	834	2 118	338,5	803	1 882	307,0	797	1 920	290,9	799	1 963	300,7
5. Scieries et préparation du bois	611	3 632	588,7	70	294	525,0	85	367	64,5	67	318	57,5
6. Imprimerie, reliure photographie et industries connexes	8 076	21 075	3 300,4	8 280	20 939	3 701,5	8 405	21 285	3 361,5	8 429	21 407	3 359,6
7. Industries des cuirs et peaux (à l'exclusion du tannage), préparation des pelletteries et confection de fourrures	182	1 288	206,0	181	1 148	196,4	175	1 118	168,3	173	1 091	156,2
8. Industries chimiques (3)	5 820	6 605	1 019,0	6 450	6 420	1 049,3	6 498	6 406	964,2	6 445	6 441	967,7
9. Industries des minéraux non métalliques à l'exclus. des briqueteries, tuileries verreries et de l'industrie de la céramique	2 720	15 811	2 503,8	2 835	15 529	2 525,3	2 801	15 013	2 136,3	2 810	14 887	2 171,5
10. Industries de l'horlogerie, de la bijouterie, des instruments scientifiques	363	994	157,9	356	972	157,8	359	959	143,4	352	968	157,6
11. Industr. du diamant	182	7 192	1 008,2	181	5 852	788,4	181	5 900	898,6	185	5 810	893,2
12. Industries manufacturières diverses (y compris les industries de la démolition, sauf de bâtiments, du triage de déchets et de matières de récupération)	1 995	10 731	1 668,2	2 097	10 428	1 601,3	2 251	10 303	1 601,1	2 260	10 226	1 583,7
13. Industries des transports privés :												
a) transports privés proprement dits	13 053	28 118	4 643,9
b) garages	4 778	7 709	1 217,9
Total	52 106	154 006	24 603,0

(1) Le présent tableau ne concerne que les établissements industriels pour lesquels il n'existe pas de statistiques mensuelles d'activité. Les chiffres se rapportent au personnel inscrit sur l'état de paiement comprenant le 15 du mois. Par suite d'une modification du nombre de déclarants, les résultats ne sont pas comparables d'une année à l'autre.

(2) Les chiffres concernent principalement l'abattage du bétail ; les laiteries, beurreries, fromageries ; les meuneries ; les boulangeries et pâtisseries et les fabriques de sucre.

(3) Les chiffres concernent principalement l'industrie pharmaceutique.

**STATISTIQUES ANNUELLES
DE LA
PRODUCTION**

INDUSTRIE DES PATES ALIMENTAIRES

ANNEE 1970

PERSONNEL APPOINTE OU SALARIE OCCUPE DANS LES ETABLISSEMENTS AUX 31 MARS, 30 JUIN, 30 SEPTEMBRE ET 31 DECEMBRE

Personnel assujetti à la sécurité sociale pour employés (y compris les chefs d'établissement liés par un contrat d'emploi et les apprentis-employés)				Personnel assujetti à la sécurité sociale pour ouvriers (y compris les apprentis-ouvriers)			
Date	Hommes	Femmes	Total	Date	Hommes	Femmes	Total
31.3.1970	80	26	106	31.3.1970	121	92	213
30.6.1970	78	26	104	30.6.1970	127	99	226
30.9.1970	80	27	107	30.9.1970	134	95	229
31.12.1970	81	29	110	31.12.1970	134	88	222

Nombre d'heures de travail réellement effectuées par les ouvriers et les apprentis-ouvriers : 441 983 heures

DEPENSES DE PERSONNEL

Spécification	Valeur (en 1 000 F)
Appointements bruts payés au personnel assujetti à la sécurité sociale pour employés	25 254
Salaires bruts payés au personnel assujetti à la sécurité sociale pour ouvriers	26 892
Cotisations à la sécurité sociale à charge des employeurs pour :	
- le personnel assujetti à la sécurité sociale pour employés	4 174
- le personnel assujetti à la sécurité sociale pour ouvriers	10 162
Primes d'assurance contre les accidents de travail	1 022
Autres dépenses de personnel	3 782
Total	71 286

Dépenses diverses (valeur en 1 000 F) : 60 033

MATIERES ET PRODUITS CONSOMMES

Spécification	Unité	Quantité	Valeur (en 1 000 F)
A. Combustibles et électricité			
Combustibles	-	-	3 300
Courant électrique acheté ou reçu par cession	kWh	3 644 880	3 946
Total	-	-	7 246
B. Matières premières			
Farine de blé dur et semoule	t	18 216	165 545
Autres matières premières	-	-	5 425
Total	-	-	170 970
C. Autres matières (1)			
	-	-	44 372
Total général	-	-	222 588

PRODUCTION, VALEUR DES LIVRAISONS ET STOCKS

Produits finis	Unité	Produits fabriqués ou achevés pour compte propre et à façon pour des tiers Quantité	Quantité en stock au 31 décembre
Pâtes alimentaires et autres produits	t	17 189	1 898

Livraisons (en 1 000 F) : en Belgique : 291 778 (2)
à l'étranger : 46 914

VALEUR DES STOCKS ET DES PRODUITS EN COURS DE FABRICATION

Spécification	Valeur (en 1 000 F)	
	au 1er janvier	au 31 décembre
Combustibles, matières premières et autres produits à mettre en oeuvre, produits finis et produits en cours de fabrication	30 464	36 340

(1) Y compris la valeur totale d'achat des marchandises achetées pour être revendues telles quelles.

(2) Y compris la valeur totale des ventes de marchandises sorties des établissements sans y avoir subi de transformation.

INDUSTRIE DES HUILES VEGETALES ET ANIMALES
ETABLISSEMENTS OCCUPANT 10 OUVRIERS OU PLUS
ANNEE 1970

REPARTITION DES ETABLISSEMENTS D'APRES LE NOMBRE D'OUVRIERS OCCUPES AU 30 SEPTEMBRE ET NOMBRE D'OUVRIERS PAR CLASSE
D'IMPORTANCE DES ETABLISSEMENTS

Spécification	Moins de 49	50 ou plus	Total
Nombre d'établissements	4	4	8
Nombre d'ouvriers	100	986	1 086 (1)

PERSONNEL APPOINTE OU SALARIE OCCUPE DANS LES ETABLISSEMENTS AUX 31 MARS, 30 JUIN, 30 SEPTEMBRE ET 31 DECEMBRE 1970

Personnel assujetti à la sécurité sociale pour employés (y compris les chefs d'établissement liés par un contrat d'emploi et les apprentis-employés)				Personnel assujetti à la sécurité sociale pour ouvriers (y compris les apprentis-ouvriers)			
Date	Hommes	Femmes	Total	Date	Hommes	Femmes	Total
31. 3.1970	327	133	460	31. 3.1970	1 037	71	1 108
30. 6.1970	325	134	459	30. 6.1970	1 171	69	1 240
30. 9.1970	319	134	453	30. 9.1970	1 020	66	1 086
31.12.1970	334	154	488	31.12.1970	1 010	66	1 076

Nombre d'heures de travail réellement effectuées en 1970 par les ouvriers et les apprentis-ouvriers : 2 318 168

DEPENSES DE PERSONNEL

Spécification	Valeur (en 1 000 F)
Appointements bruts payés au personnel assujetti à la sécurité sociale pour employés	117 900
Salaires bruts payés au personnel assujetti à la sécurité sociale pour ouvriers	182 721
Cotisations à la sécurité sociale à charge des employeurs pour :	
- le personnel assujetti à la sécurité sociale pour employés	25 372
- le personnel assujetti à la sécurité sociale pour ouvriers	61 206
Primes d'assurance contre les accidents de travail	5 627
Autres dépenses de personnel	30 114
Total	422 940

(1) Concerne en ordre principal les provinces de Flandre occidentale, d'Anvers, de Flandre orientale.

MATIERES ET PRODUITS CONSOMMES

Spécification	Unité	Quantité	Valeur (en 1 000 F)
A. Combustibles et électricité			
Huiles combustibles	hl	431 801	51 508
Electricité achetée ou reçue par cession	kWh	28 638 687	26 059
Autres	-	-	11 353
Total	-	-	88 920
B. Matières premières			
I. Graines et fruits oléagineux :			
Graines de lin	t	31 361	200 401
Autres graines et fruits oléagineux	t	343 764	2 024 279
II. Huiles et graisses brutes :			
a) végétales :			
arachide	t	18 739	364 056
coco	t	15 846	275 844
palme	t	18 122	237 222
maïs	t	22 714	344 491
soya	t	31 255	415 253
autres	t	61 020	872 841
b) animales :			
animaux marins	t	29 929	354 280
autres graisses animales	t	30 586	351 471
C. Autres matières premières (1)			
	-	-	369 921
Total	-	-	5 810 059
D. Autres matières			
Emballages, récipients, etc.	-	-	100 061
Lubrifiants	kg	35 057	711
Matières utilisées pour l'entretien et la réparation	-	-	20 256
Petits outils à main, pneumatiques et autres fournitures non dénommées ailleurs	-	-	5 496
Total	-	-	106 245
Total général	-	-	6 025 503

DEPENSES DIVERSES

Spécification	Valeur (en 1 000 F)
Paievements à des tiers pour l'entretien et la réparation de bâtiments, machines et moyens de transport et montant facturé pour le travail à façon effectué pour le compte des établissements recensés	40 456
Timbres fiscaux appliqués sur les factures de vente (taxe de transmission, de luxe, de facture)	100 184
Timbres appliqués sur les licences d'exportation, taxe de circulation sur les véhicules à moteur, impôts communaux et provinciaux	3 881
Précompte immobilier (y compris les additionnels provinciaux et communaux)	2 393
Primes d'assurance contre l'incendie, contre le vol d'autos ou contre les dommages résultant d'accidents d'automobiles	6 478
Charges diverses (2)	156 744

(1) Y compris la valeur totale d'achat des marchandises achetées pour être revendues ou cédées telles qu'elles ont été achetées

(2) Ce poste ne se rapporte pas aux amortissements, aux intérêts, aux loyers et aux impôts.

LIVRAISONS

Spécification	Livraisons en Belgique et à l'étranger	
	Quantité (en tonnes)	Valeur (en 1 000 F)
I. Huiles et graisses végétales brutes	29 857	355 774
II. Huiles et graisses raffinées :		
a) végétales :		
coco	6 305	101 009
arachide	12 572	322 714
soya	35 932	569 435
maïs	11 803	299 800
palme	4 284	68 317
autres	29 843	543 516
b) animales	15 662	226 550
III. Huiles et graisses hydrogénées ou durcies :		
a) végétales :		
arachide	8 967	245 264
coco	3 899	79 409
autres	8 284	137 946
b) animales	11 737	167 410
IV. Acid-oils	11 235	90 470
V. Tourteaux, farines d'extraction, schilfers, et schroots	283 237	1 407 184
VI. Divers (1)	-	362 854
Total	-	4 977 652

Valeur des livraisons (en 1 000 F) : en Belgique : 2 891 103
à l'étranger : 2 086 549

Montant facturé à d'autres établissements pour travaux et services que vous leur avez rendu (en 1 000 F) : 20 398

Constructions et équipement lourd entrepris par les établissements pour leur usage propre, au moyen de leur propre main-d'oeuvre et en dehors de leur activité courante (en 1 000 F) : 6 448

Valeur des cessions (en 1 000 F) : 1 909 400

Autres recettes (en 1 000 F) : 21 222

VALEUR DES STOCKS

Spécification	Valeur (en 1 000 F)	
	au 1er janvier	au 31 décembre
Combustibles, matières premières et autres produits à mettre en oeuvre	444 478	419 503
Produits finis (2)	97 393	115 410

(1) Y compris la valeur globale des ventes de marchandises sorties des établissements sans y avoir subi de transformation.

(2) Y compris les marchandises achetées pour être revendues telles quelles.

STATISTIQUE ANNUELLE DES INVESTISSEMENTS DANS LES INDUSTRIES DES
HUILES VEGETALES ET ANIMALES ET DE LA MARGARINE

ANNEE 1970

ETABLISSEMENTS AYANT OCCUPE 20 PERSONNES OU PLUS

(en 1 000 F)

I. Augmentation				II. Réduction	III. Amortissements pour l'ensemble du capital investi		
Machines, installations et véhicules, neufs et usagés		Construction de bâtiments et d'autres ouvrages	Achats de bâtiments et autres constructions existants et de terrains bâtis et non bâtis	Total général	Ventes de terrains et cession de capitaux fixes usagés	Amortissements du matériel et de l'outillage	Amortissements des bâtiments et autres constructions
Total	dont véhicules pour les transports à l'extérieur						
177 175	15 535	24 465	5 450 (1)	207 090	19 116	155 348	19 547

(1) Y compris les investissements sociaux

INDUSTRIE TRANSFORMATRICE DU BOIS ET DES INDUSTRIES CONNEXES

A. MEUBLE, SIEGE, MENUISERIE, BOISSELLERIE ET TOURNERIE, CADRES ET MOULURES, CAISSERIE ET TONNELLERIE, PARQUET, CONTREPLAQUE ET PANNEAUX COMPRIMES

ETABLISSEMENTS AYANT OCCUPE 5 OUVRIERS OU PLUS

ANNEE 1970

REPARTITION DES ETABLISSEMENTS D'APRES LE NOMBRE D'OUVRIERS OCCUPES AU 30 SEPTEMBRE ET NOMBRE D'OUVRIERS PAR CLASSE D'IMPORTANCE DES ETABLISSEMENTS

SPECIFICATION	5 à 9	10 à 19	20 à 49	50 à 99	100 à 199	200 ou plus	Total
Nombre d'établissements	302	294	261	107	46	14	1 024
Nombres d'ouvriers	1 953	4 017	8 043	7 393	6 125	5 666	33 197

PERSONNEL APPOINTE OU SALARIE OCCUPE DANS LES ETABLISSEMENTS AUX 31 MARS, 30 JUIN, 30 SEPTEMBRE ET 31 DECEMBRE 1970

Personnel assujéti à la sécurité sociale pour employés (y compris les chefs d'établissement liés par un contrat d'emploi et les apprentis-employés)				Personnel assujéti à la sécurité sociale pour ouvriers (y compris les apprentis-ouvriers, mais à l'exclusion des ouvriers à domicile)			
Date	Hommes	Femmes	Total	Date	Hommes	Femmes	Total
31. 3.1970	2 944	1 177	4 121	31. 3.1970	30 189	3 427	33 616
30. 6.1970	2 954	1 194	4 148	30. 6.1970	29 747	3 391	33 138
30. 9.1970	2 970	1 214	4 184	30. 9.1970	29 737	3 460	33 197
31.12.1970	2 985	1 231	4 216	31.12.1970	29 518	3 560	33 078
				Ouvriers à domicile au 31.12.1970	56	15	71

Nombre d'heures de travail réellement effectuées en 1970 par les ouvriers et les apprentis-ouvriers : 63 474 325 heures

REPARTITION PAR PROVINCE ET PAR ARRONDISSEMENT DU PERSONNEL OCCUPE AU 30 SEPTEMBRE 1970

Provinces et arrondissements	Nombres d'établissements	Employés			Ouvriers (1)		
		Hommes	Femmes	Total	Hommes	Femmes	Total
Anvers	79	295	126	421	2 940	310	3 250
Malines	111	155	66	221	2 032	237	2 269
Turnhout	27	75	29	104	984	17	1 001
<i>Province d'Anvers</i>	<i>217</i>	<i>525</i>	<i>221</i>	<i>746</i>	<i>5 956</i>	<i>564</i>	<i>6 520</i>
Bruxelles Capitale	101	359	132	491	2 032	217	2 249
Bruxelles-communes périphériques et Hal-Vilvorde	73	191	67	258	1 778	158	1 936
Louvain	22	33	21	54	493	115	608
Nivelles	12	27	4	31	180	15	195
<i>Province de Brabant</i>	<i>208</i>	<i>610</i>	<i>224</i>	<i>834</i>	<i>4 483</i>	<i>505</i>	<i>4 988</i>
<i>Province de Hainaut</i>	<i>60</i>	<i>86</i>	<i>62</i>	<i>148</i>	<i>1 037</i>	<i>116</i>	<i>1 153</i>
<i>Province de Liège</i>	<i>45</i>	<i>67</i>	<i>34</i>	<i>101</i>	<i>649</i>	<i>57</i>	<i>706</i>
<i>Province de Limbourg</i>	<i>47</i>	<i>216</i>	<i>101</i>	<i>317</i>	<i>1 882</i>	<i>310</i>	<i>2 192</i>
<i>Province de Luxembourg</i>	<i>21</i>	<i>14</i>	<i>8</i>	<i>22</i>	<i>271</i>	<i>75</i>	<i>346</i>
<i>Province de Namur</i>	<i>13</i>	<i>69</i>	<i>26</i>	<i>95</i>	<i>545</i>	<i>209</i>	<i>754</i>
Alost	55	211	50	261	1 569	123	1 692
Gand	61	144	74	218	1 566	269	1 835
Autres arrondissements	65	77	55	132	1 860	57	1 917
<i>Province de Flandre orientale</i>	<i>181</i>	<i>432</i>	<i>179</i>	<i>611</i>	<i>4 995</i>	<i>449</i>	<i>5 444</i>
Bruges	32	81	42	123	1 497	240	1 737
Courtrai	62	489	148	637	3 347	387	3 734
Roulers	72	229	92	321	2 845	346	3 191
Tielt	32	70	34	104	1 129	82	1 211
Autres arrondissements	34	82	43	125	1 101	120	1 221
<i>Province de Flandre occidentale</i>	<i>232</i>	<i>951</i>	<i>359</i>	<i>1 310</i>	<i>9 919</i>	<i>1 175</i>	<i>11 094</i>
<i>Le Royaume</i>	<i>1 024</i>	<i>2 970</i>	<i>1 214</i>	<i>4 184</i>	<i>29 737</i>	<i>3 460</i>	<i>33 197</i>

(1) Non compris les ouvriers à domicile

DEPENSES DE PERSONNEL

Spécification	Valeur (en 1 000 F)
Appointements bruts payés au personnel assujetti à la sécurité sociale pour employés	858 862
Salaires bruts payés au personnel assujetti à la sécurité sociale pour :	
- ouvriers (non compris les ouvriers à domicile)	4 129 234
- ouvriers à domicile	7 503
Cotisations à la sécurité sociale à charge des employeurs pour :	
- le personnel assujetti à la sécurité sociale pour employés	158 103
- le personnel assujetti à la sécurité sociale pour :	
- ouvriers (non compris les ouvriers à domicile)	1 603 286
- ouvriers à domicile	2 760
Primes d'assurance contre les accidents de travail	172 069
Primes d'assurance contre les maladies professionnelles	490
Autres dépenses de personnel	243 436
Total	7 175 743

MATIERES CONSOMMEES

Spécification	Unité	Quantité	Valeur (en 1 000 F)
A. Combustibles et énergie électrique			
Houille et agglomérés de houille	t	3 571	5 832
Coke	t	382	773
Essence et pétrole	hl	68 208	59 765
Huiles combustibles	hl	737 052	128 881
Gaz de pétrole liquéfié	t	515	2 077
Gaz de houille, gaz naturel	m3	557 413	1 625
Courant électrique acheté ou reçu par cession	kWh	197 371 517	292 999
Autres	-	-	5 013
Total	-	-	496 965
B. Matières premières			
I. Bois en grumes :			
a) indigènes	m3	411 990	406 763
b) étrangers	m3	291 665	344 904
II. Bois sciés :			
a) indigènes	m3	183 414	745 152
b) étrangers	m3	205 345	1 257 097
III. Bois préparés :			
a) placages	m2	33 335 410	695 508
b) contreplaqués	m2	7 404 094	355 142
c) panneaux comprimés	m2	14 036 748	892 735
IV. Autres matières premières :			
quincaillerie	-	-	788 349
textiles	-	-	706 993
cuir	-	-	58 898
plastique	-	-	208 386
marbre	-	-	13 007
glaces, verre	-	-	120 852
peintures, vernis, cire, colle, etc...	-	-	791 509
papier, carton, simili cuir	-	-	322 636
déchets de lin	t	281 586	467 184
articles standards (portes, châssis, dossiers, volets)	-	-	956 186
divers	-	-	1 113 408
Total	-	-	10 244 709
C. Autres matières			
Emballages, récipients, etc...	-	-	104 429
Lubrifiants	kg	439 541	12 215
Matières utilisées pour l'entretien et la réparation	-	-	83 973
Petits outils à main, pneumatiques et autres fournitures non dénommées ailleurs	-	-	108 632
Total	-	-	309 249
Total général	-	-	11 050 923

Valeur totale d'achat des marchandises achetées en 1970 pour être revendues ou cédées telles qu'elles ont été achetées (en 1 000 F) : 1 278 103

DEPENSES DIVERSES

Spécification	Valeur (en 1 000 F)
Paiements à des tiers pour l'entretien et la réparation de bâtiments, machines et moyens de transport	446 187
Montant facturé aux établissements recensés pour le travail à façon effectué pour leur compte	338 321
Montant des timbres fiscaux appliqués sur les factures de vente (taxes de transmission, de luxe, de facture)	961 085
Montant des timbres appliqués sur les licences d'exportation, des taxes de circulation sur les véhicules à moteur, des impôts communaux et provinciaux	60 108
Précompte immobilier (y compris les additionnels provinciaux et communaux)	35 591
Frais payés pour le transport effectué par des tiers et facturés indépendamment des factures d'achat	341 684
Primes d'assurance contre l'incendie, contre le vol d'autos et contre les dommages résultant d'accidents d'automobiles	181 362
Charges diverses (1)	1 401 236

LIVRAISONS

Spécification	Valeur des produits vendus en Belgique et à l'étranger (en 1 000 F)
Mobilier d'habitation a) de cuisine	1 087 152
b) autre	7 407 651
Meubles de bureau	276 858
Mobilier en bois pour banques, écoles, laboratoires, magasins, églises	535 093
Meubles de jardin, de camping et de plage	58 509
Meubles pour radio	153 695
Cosy-corners, divans, clubs, canapés, fauteuils, y compris carcasses	3 016 038
Sièges en bois courbé, sièges courants, sièges pour théâtres, cinémas, etc...	669 744
Menuiserie de bâtiments (escaliers, rampes, portes, châssis, volets, etc...)	2 045 426
Echelles, brouettes, cercueils	178 980
Boissellerie et tournerie : de ménage, industrielle, de fantaisie et de bureau	322 818
Formes, talons et semelles en bois	38 815
Jouets et jeux	78 885
Manches pour brosses et pinceaux, articles de sport, de gymnastique, d'éducation physique et de pêche	268 101
Cadres et moulures pour cadres	425 356
Caisses, cageots, boîtes, casiers, etc...	721 723
Barils, fûts, tonneaux	18 502
Frises, lames et panneaux parquetés	101 906
Bois de placage et bois déroulé	70 354
Bois contreplaqué (triplex, multiplex, etc...)	539 448
Panneaux comprimés	3 599 855
Divers	1 352 368
Déchets	30 884
Total	22 998 161
dont produits exportés	7 619 816

(1) Ce poste ne se rapporte pas aux amortissements, aux intérêts, aux loyers, ni aux impôts.

Spécification	Valeur (en 1 000 F)
Montant des constructions et de l'équipement lourd entrepris par les établissements pour leur usage propre, au moyen de leur propre main-d'oeuvre et en dehors de leur activité courante	35 217
Montant facturé à des tiers pour travail à façon, réparation, entretien	208 926
Indemnités reçues des compagnies d'assurance pour dommages subis par suite d'incendie, vol d'autos et accidents d'automobiles	8 443
Valeur globale des ventes de marchandises sorties des établissements sans y avoir subi de transformation	1 370 601
Valeur des cessions	233 018
Autres recettes	284 098

VALEUR DES STOCKS, DES PRODUITS EN COURS DE FABRICATION ET DES CONSTRUCTIONS EN COURS D'EXECUTION

Spécification	Valeur (en 1 000 F)	
	au 1er janvier	au 31 décembre
A. Stocks :		
Combustibles, matières premières et autres produits à mettre en oeuvre	1 635 337	1 741 067
Produits finis et déchets	1 353 863	1 345 250
Marchandises destinées à être revendues telles qu'elles ont été achetées	284 695	281 076
B. Produits en cours de fabrication et constructions en cours d'exécution	606 047	635 274

INVESTISSEMENTS

ETABLISSEMENTS AYANT OCCUPE 20 PERSONNES OU PLUS

(en 1 000 F)

I. Augmentation						II. Réduction		
Machines, installations et véhicules neufs et usagés	Construction de bâtiments et d'autres ouvrages	Achats de bâtiments et autres constructions existants et de terrains bâtis et non bâtis		Total	Investissements sociaux	Total général	Vente de terrains et cession de capitaux fixes et usagés	
		Total	dont terrains non bâtis					
Total	dont véhicules pour les transports à l'extérieur							
891 242	98 542	350 610	94 961	14 118	1 336 813	6 708	1 343 521	124 250
III. Amortissements pour l'ensemble du capital investi				IV. Financement des investissements				
Amortissements du matériel et de l'outillage		666 569		Financement par les ressources propres des entreprises		795 583		
Amortissements des bâtiments et autres constructions		157 730		Financement par des ressources autres que celles des entreprises		547 938		

B. BROSSERIE, SABOTERIE, VANNERIE, TRAVAIL DU LIÈGE

ETABLISSEMENTS OCCUPANT 5 OUVRIERS OU PLUS

ANNEE 1970

REPARTITION DES ETABLISSEMENTS D'APRES LE NOMBRE D'OUVRIERS OCCUPES AU 30 SEPTEMBRE ET NOMBRE D'OUVRIERS PAR CLASSE D'IMPORTANCE DES ETABLISSEMENTS

Spécification	5 à 9	10 à 19	20 ou plus	Total
Nombre d'établissements	19	12	9	40 (1)
Nombre d'ouvriers	117	160	386	663 (1)

(1) dont brosserie : 23 établissements - 503 ouvriers
 vannerie : 11 établissements - 127 ouvriers
 saboterie et travail du liège : 6 établissements - 33 ouvriers

PERSONNEL APPOINTE OU SALARIE OCCUPE DANS LES ETABLISSEMENTS AUX 31 MARS, 30 JUIN, 30 SEPTEMBRE ET 31 DECEMBRE

Personnel assujéti à la sécurité sociale pour employés (y compris les chefs d'établissement liés par un contrat d'emploi et les apprentis-employés)				Personnel assujéti à la sécurité sociale pour ouvriers (y compris les apprentis-ouvriers, mais à l'exclusion des ouvriers à domicile)			
Date	Hommes	Femmes	Total	Date	Hommes	Femmes	Total
31. 3.1970	41	33	74	31. 3.1970	515	158	673
30. 6.1970	35	31	66	30. 6.1970	500	159	659
30. 9.1970	36	33	69	30. 9.1970	508	155	663
31.12.1970	37	33	70	31.12.1970 (2)	482	161	643

(2) Y compris les ouvriers à domicile au 31.12.1970

Nombre d'heures de travail réellement effectuées par les ouvriers et les apprentis-ouvriers : 1 252 115 heures

dont brosserie : 927 757

vannerie : 237 806

saboterie et travail du liège : 86 552

REPARTITION PAR PROVINCE DU PERSONNEL OCCUPE AU 30 SEPTEMBRE

Provinces	Employés			Ouvriers		
	Hommes	Femmes	Total	Hommes	Femmes	Total
Brabant	10	7	17	116	72	188
Flandre orientale	3	2	5	86	13	99
Flandre occidentale	13	17	30	242	62	304
Autres provinces	10	7	17	64	8	72
<i>Le Royaume</i>	<i>36</i>	<i>33</i>	<i>69</i>	<i>508</i>	<i>155</i>	<i>663</i>

DEPENSES DE PERSONNEL

Spécification	Ensemble des sections (en 1 000 F)	Renseignements par section (en 1 000 F)		
		Brosserie	Vannerie	Saboterie et travail du liège
Appointements bruts payés au personnel assujetti à la sécurité sociale pour employés	11 288	7 593	2 620	1 075
Salaires bruts payés au personnel assujetti à la sécurité sociale pour :				
- ouvriers (non compris les ouvriers à domicile)	77 676	58 848	13 954	4 874
- ouvriers à domicile	410	-	410	-
Cotisations à la sécurité sociale à charge des employeurs pour :				
- le personnel assujetti à la sécurité sociale pour employés	2 490	1 677	570	243
- le personnel assujetti à la sécurité sociale pour :				
- ouvriers (non compris les ouvriers à domicile)	29 416	22 408	5 152	1 856
- ouvriers à domicile	158	-	158	-
Primes d'assurance contre les accidents de travail et contre les maladies professionnelles	2 721	1 947	571	203
Autres dépenses de personnel	3 322	2 306	634	382
Total	127 481	94 779	24 069	8 633

MATIERES ET PRODUITS CONSOMMES

Spécification	Unité	Quantité	Valeur (en 1 000 F)
Combustibles et électricité (1)			
Houille et coke	t	81	185
Essence et pétrole	hl	1 049	898
Huiles combustibles	hl	12 370	1 920
Gaz de pétrole liquéfié	t	7	45
Gaz de houille, gaz naturel	m3	21 798	75
Courant électrique acheté ou reçu par cession	kWh	2 413 356	3 845
Autres	-	-	27
Total	-	-	6 995
Matières premières			
A. Brosserie :			
Bois en grume	m3	15 606	20 020
Soies, crins et poils d'origine animale	t	110	24 341
Fibres végétales	t	557	17 787
Fibres synthétiques	t	161	10 724
Bois de brosses achevés	-	-	9 517
Autres matières premières	-	-	73 278
B. Vannerie :			
Osier, rotin	t	332	7 702
Bois	-	-	1 756
Autres matières premières	-	-	4 565
C. Saboterie et travail du liège :			
Bois, liège, agglomérants, etc...	-	-	10 707
Autres matières (1)			
Emballages, récipients, etc...	-	-	4 680
Lubrifiants	kg	9 922	166
Peintures, vernis	-	-	4 934
Articles divers en métal	-	-	11 165
Matières utilisées pour l'entretien et la réparation	-	-	301
Petits outils à main, pneumatiques et autres fournitures non dénommées ailleurs	-	-	828
Total général	-	-	209 466

Valeur totale d'achat des marchandises achetées en 1970 pour être revendues ou cédées telles qu'elles ont été achetées (en 1 000 F) : 47 029

(1) Valeur par section : a) des combustibles, de l'électricité et b) des autres matières :

	(en 1 000 F)	(en 1 000 F)
brosserie :	4 971	18 228
vannerie	1 010	3 744
saboterie et travail du liège	1 014	102

DEPENSES DIVERSES

Spécification	Valeur (en 1 000 F)	Renseignements par section (en 1 000 F)
Paiements à des tiers pour l'entretien et la réparation de bâtiments, machines et moyens de transport et montant facturé pour le travail à façon effectué pour le compte des établissements recensés	9 484	Brosserie 58 585
Timbres fiscaux appliqués sur les factures de vente (taxes de transmission, de luxe, de facture)	34 158	Vannerie 8 459
Timbres appliqués sur les licences d'exportation, taxes de circulation sur les véhicules à moteur ; impôts communaux et provinciaux	589	
Précompte immobilier (y compris les additionnels provinciaux et communaux)	1 474	Saboterie et travail du liège 5 686
Frais de transport payés à des tiers et facturés indépendamment des factures d'achat	4 764	
Primes d'assurance contre l'incendie, contre le vol d'autos et contre les dommages résultant d'accidents d'automobiles	3 347	
Charges diverses (1)	18 914	

LIVRAISONS EN BELGIQUE ET A L'ETRANGER

Spécification	Valeur (en 1 000 F)
A. Brosserie :	
Bois de brosses	32 069
Brosses de ménage et de toilette	172 012
Brosses industrielles	5 614
Pinceaux de tout genre	52 563
Autres produits finis et déchets	74 143
Total	336 401
B. Vannerie :	
Meubles en osier et en rotin (fauteuils, tables, etc...)	40 693
Vannerie industrielle, de ménage et de luxe	17 786
Total	58 479
C. Saboterie et travail du liège	
Sabots, agglomérés, bouchons, autres produits finis et déchets	28 822

Valeur globale des ventes de marchandises sorties des établissements sans y avoir subi de transformation (en 1 000 F) : 44 894

Autres recettes (en 1 000 F) : 5 313

(1) Ce poste ne se rapporte pas aux amortissements, aux intérêts, aux loyers et aux impôts.

VALEUR DES STOCKS ET DES PRODUITS EN COURS DE FABRICATION
1. RENSEIGNEMENTS CONCERNANT L'ENSEMBLE DES QUATRE SECTIONS

Spécification	Valeur (en 1 000 F)	
	au 1er janvier 1970	au 31 décembre 1970
Combustibles, matières premières et autres produits à mettre en œuvre	73 642	71 856
Produits finis et déchets	43 967	42 691
Marchandises destinées à être revendues telles qu'elles ont été achetées	9 364	7 884
Produits en cours de fabrication	2 543	3 558

2. RENSEIGNEMENTS PAR SECTION

	Brosserie		Vannerie		Saboterie et travail du liège	
	1.1.1970	31.12.1970	1.1.1970	31.12.1970	1.1.1970	31.12.1970
Combustibles et matières premières	62 252	61 344	7 885	7 393	3 505	3 119
Produits finis, marchandises destinées à être revendues telles qu'elles ont été achetées et produits en cours de fabrication	35 545	36 209	13 881	13 951	6 448	3 973

INVESTISSEMENTS

ETABLISSEMENTS AYANT OCCUPE 20 PERSONNES OU PLUS

(en 1 000 F)

I. Augmentation		II. Réduction		III. Amortissements pour l'ensemble du capital investi	
Machines, installations et véhicules, neufs et usagés	Construction et achats de bâtiments et autres constructions existants et de terrains bâtis et non bâtis	Total général	Vente de terrains et cession de capitaux fixes usagés	Amortissements du matériel et de l'outillage	Amortissements des bâtiments et autres constructions
Total	dont véhicules pour les transports à l'extérieur				
15 502	2 351	18 140	289	8 345	802

INDUSTRIE DES AGGLOMERES DE CIMENT ET DES PRODUITS EN ASBESTE-CIMENT
ETABLISSEMENTS OCCUPANT 5 OUVRIERS OU PLUS
ANNEE 1970

REPARTITION DES ETABLISSEMENTS D'APRES LE NOMBRE D'OUVRIERS OCCUPES AU 30 SEPTEMBRE ET NOMBRE D'OUVRIERS PAR CLASSE
D'IMPORTANCE DES ETABLISSEMENTS

Spécification	5 à 9	10 à 19	20 à 49	50 à 99	100 à 199	200 à 499	500 ou plus	Total
Nombre d'établissements	103	72	73	31	18	6	4	307
Nombre d'ouvriers	665	952	2 184	2 028	2 427	1 440	4 403	14 099

PERSONNEL APPOINTE OU SALARIE OCCUPE DANS LES ETABLISSEMENTS AUX 31 MARS, 30 JUIN, 30 SEPTEMBRE ET 31 DECEMBRE

Personnel assujetti à la sécurité sociale pour employés (y compris les chefs d'établissement liés par un contrat d'emploi et les apprentis-employés)				Personnel assujetti à la sécurité sociale pour ouvriers (y compris les apprentis-ouvriers)			
Date	Hommes	Femmes	Total	Date	Hommes	Femmes	Total
31. 3.1970	1 768	463	2 231	31. 3.1970	13 227	476	13 703
30. 6.1970	1 767	474	2 241	30. 6.1970	13 402	493	13 895
30. 9.1970	1 764	482	2 246	30. 9.1970	13 586	513	14 099
31.12.1970	1 780	496	2 276	31.12.1970	13 356	521	13 877

Nombre d'heures de travail réellement effectuées en 1970 par les ouvriers et les apprentis-ouvriers : 25 610 746

REPARTITION PAR PROVINCE DU PERSONNEL OCCUPE AU 30 SEPTEMBRE

Provinces	Employés			Ouvriers		
	Hommes	Femmes	Total	Hommes	Femmes	Total
Anvers	475	109	584	3 102	60	3 162
Brabant	511	184	695	3 728	320	4 048
Hainaut	127	44	171	1 111	48	1 159
Liège	20	8	28	164	-	164
Limbourg	112	18	130	877	6	883
Luxembourg	19	9	28	127	-	127
Namur	65	16	81	465	2	467
Flandre orientale	265	57	322	1 890	55	1 945
Flandre occidentale	170	37	207	2 122	22	2 144
Le Royaume	1 764	482	2 246	13 586	513	14 099

DEPENSES DE PERSONNEL

Spécification	Valeur (en 1 000 F)
Appointements bruts payés au personnel assujetti à la sécurité sociale pour employés	505 734
Salaires bruts payés au personnel assujetti à la sécurité sociale pour ouvriers	1 812 285
Cotisations à la sécurité sociale à charge des employeurs pour :	
a) le personnel assujetti à la sécurité sociale pour employés	87 525
b) le personnel assujetti à la sécurité sociale pour ouvriers	643 159
Primes d'assurance contre les accidents de travail	79 559
Autres dépenses de personnel	192 512
Total	3 320 774

MATIERES ET PRODUITS CONSOMMES

Spécification	Unité	Quantité	Valeur (en 1 000 F)
A. Combustibles et électricité			
Houille	t	253	538
Coke et agglomérés de houille	t	626	1 137
Essence et pétrole	hl	26 545	19 934
Huiles combustibles	hl	458 006	80 841
Gaz de pétrole liquéfié	t	939	2 972
Courant électrique acheté ou reçu par cession et produit dans les établissements	kWh	104 030 528	114 323
Autres (bois, vapeur, etc)	-	-	7 887
Total	-	-	227 632
B. Matières premières			
Ciment	t	1 128 812	1 025 657
Chaux	t	272 376	54 129
Bims	t	128 508	27 323
Cendrées	t	128 324	20 132
Laitier, quartzite, gravier, pierrailles	t	1 565 415	231 950
Silex	t	5 312	3 540
Concassés de marbre et granito	t	75 557	114 817
Porphyre	t	554 354	81 228
Grès	t	81 292	13 006
Agrégats n.d.a.	t	114 969	47 079
Sable	t	1 560 706	191 570
Fer et acier	t	65 922	625 023
Chlorure de calcium	t	1 017	1 892
Matières colorantes	t	5 503	76 305
Divers	-	-	909 833
Total	-	-	3 423 484
C. Autres matières			
Moules	-	-	41 365
Emballages, récipients, etc	-	-	48 756
Lubrifiants	t	2 914	21 149
Matières utilisées pour l'entretien et la réparation	-	-	149 815
Petits outils à main, pneumatiques et autres fournitures non dénommées ailleurs	-	-	56 964
Total	-	-	318 049
Total général	-	-	3 969 165

Valeur totale d'achat des marchandises achetées en 1970 pour être revendues telles qu'elles ont été achetées (en 1 000 F) : 912 588

DEPENSES DIVERSES

Spécification	Valeur (en 1 000 F)
Montant facturé par des tiers pour l'entretien et la réparation de bâtiments, machines et moyens de transport	276 165
Montant facturé aux établissements recensés pour le travail à façon effectué pour leur compte	80 124
Timbres fiscaux appliqués sur les factures de vente (taxes de transmission, de luxe, de facture)	696 843
Timbres appliqués sur les licences d'exportation, taxes de circulation sur les véhicules à moteur, impôts communaux et provinciaux	36 679
Précompte immobilier (y compris les additionnels provinciaux et communaux)	21 210
Frais payés pour le transport effectué par des tiers et facturés indépendamment des factures d'achat	131 919
Primes d'assurance contre l'incendie, contre le vol d'autos et contre les dommages résultant d'accidents d'automobiles	33 328
Charges diverses (1)	454 884

(1) Ce poste ne se rapporte pas aux amortissements, aux intérêts, aux loyers et aux impôts

PRODUCTION (1) (en tonnes)

Spécification	Produits fabriqués pour compte propre et à façon pour des tiers
BETON DE VOIRIE	
Revêtements :	
Carreaux de béton	419 465
Briques de pavement	147 205
Bordures et caniveaux :	
Bordures	290 228
Caniveaux et filets d'eau	109 292
Tuyaux	808 275
Autres :	
Couvre-câbles	35 401
Éléments pour voirie de surface et signalisation (barrières de sécurité, balises, bornes, véloblocs, etc...)	28 536
Autres bétons de voirie (avaloirs, récupérateurs de graisse, etc...)	24 034
ELEMENTS DE CONSTRUCTION	
Constructions entièrement préfabriquées (bungalow, maisons, garages, etc...) y compris les hangars	59 295
Grands éléments de construction :	
Éléments de murs extérieurs et murs rideaux	69 239
Autres	276 528
Planchers préfabriqués, y compris hourdis, coffrages perdus, sous-toitures, dalles de toitures	707 320
Blocs de construction :	
en béton extra-léger, très léger et léger	546 247
en béton mi-lourd et lourd	817 497
Éléments préfabriqués à parements décoratifs :	
Éléments de façade en pierre reconstituée et en pierre artificielle	90 258
Pièces en granito et similaires (marches d'escaliers etc...)	10 545
Dalles décoratives pour jardins, terrasses	43 194
Éléments préfabriqués en béton pour escaliers	871
Gaines, châssis de fenêtre et éléments de baie	24 184
Carrelages :	
Carreaux de ciment	13 148
Carreaux de mosaïque de marbre	254 354
Autres éléments de construction :	
Couvre-murs	14 141
Citernes	19 761
Fosses septiques	22 839
Autres	3 904
DIVERS	
Poteaux pour transport de force et pour éclairage	41 236
Pieux, palplanches et traverses de chemin de fer	43 217
Pièces pour l'agriculture, à l'exclusion des hangars	7 705
Plaques et piquets de clôture	69 440
Béton décoratif pour jardins, monuments funéraires, etc...	3 133
Caveaux	3 767
AUTRES PRODUITS (2)	176 917

(1) Production d'agglomérés de ciment exclusivement. Par contre, toutes les valeurs publiées ci-après concernent à la fois l'industrie des agglomérés de ciment et celle des produits en asbeste-ciment

(2) Non compris la production de béton préparé : 74 521 m3

Spécification	Valeur (en 1 000 F)
(Valeur globale	8 925 676
Valeur des livraisons (dont : livraisons en Belgique	6 985 754
(livraisons à l'étranger	1 939 922
Valeur globale des constructions et de l'équipement lourd achevés pour l'usage propre des établissements recensés, au moyen de leur propre main-d'oeuvre et en dehors de leur activité courante	48 641
Montant facturé à d'autres établissements pour travail à façon, réparation, entretien	223 287
Montant des indemnités reçues des compagnies d'assurance	1 814
Valeur totale des ventes de marchandises achetées pour être revendues telles qu'elles ont été achetées	1 119 561
Valeur des cessions	151 914
Autres recettes	70 793

VALEUR DES STOCKS ET DES PRODUITS EN COURS DE FABRICATION

Spécification	Valeur (en 1 000 F)	
	au 1er janvier	au 31 décembre
Combustibles, matières premières et autres produits à mettre en oeuvre	616 475	635 458
Produits finis	966 365	1 002 267
Marchandises destinées à être revendues telles qu'elles ont été achetées	113 926	98 797
Produits en cours de fabrication et constructions en cours d'exécution	26 963	26 217

INVESTISSEMENTS

ETABLISSEMENTS AYANT OCCUPE 20 PERSONNES OU PLUS

(en 1 000 F)

I. Augmentation							II. Réduction		
Machines, installations et véhicules, neufs et usagés		Construction de bâtiments et d'autres ouvrages	Achats de bâtiments et autres constructions existants et de terrains bâtis et non bâtis		Total	Investissements sociaux	Total général	Vente de terrains et cession de capitaux fixes usagés	
Total	dont véhicules pour les transports à l'extérieur		Total	dont terrains non bâtis				Total	dont terrains non bâtis
627 372	74 788	166 703	11 880	8 712	805 955	11 371	817 326	48 243	5 864
III. Amortissements pour l'ensemble du capital investi					IV. Financement des investissements				
Amortissements du matériel et de l'outillage			526 774		Financement par les ressources propres des entreprises			687 910	
Amortissements des bâtiments et autres constructions			80 634		Financement par des ressources autres que celles des entreprises			129 416	

INDUSTRIE DU BETON PREPARE

ETABLISSEMENTS OCCUPANT 5 OUVRIERS OU PLUS

ANNEE 1970

REPARTITION DES ETABLISSEMENTS D'APRES LE NOMBRE D'OUVRIERS OCCUPES AU 30 SEPTEMBRE ET NOMBRE D'OUVRIERS PAR CLASSE D'IMPORTANCE DES ETABLISSEMENTS

Spécification	5 à 9	10 à 19	20 ou plus	Total
Nombre d'établissements	22	11	17	50
Nombre d'ouvriers	161	162	1 288	1 611

PERSONNEL APPOINTE OU SALARIE OCCUPE DANS LES ETABLISSEMENTS AUX 31 MARS, 30 JUIN, 30 SEPTEMBRE ET 31 DECEMBRE 1970

Personnel assujetti à la sécurité sociale pour employés (y compris les chefs d'établissement liés par un contrat d'emploi et les apprentis-employés)		Personnel assujetti à la sécurité sociale pour ouvriers (y compris les apprentis-ouvriers)	
Date	Total	Date	Total
31 mars 1970	350	31 mars 1970	1 500
30 juin 1970	349	30 juin 1970	1 579
30 septembre 1970	350	30 septembre 1970	1 611
31 décembre 1970	349	31 décembre 1970	1 586

Nombre d'heures de travail réellement effectuées en 1970 par les ouvriers et les apprentis-ouvriers : 3 327 284

REPARTITION PAR PROVINCE DU PERSONNEL OCCUPE AU 30 SEPTEMBRE 1970

Provinces	Employés	Ouvriers
Anvers et Limbourg	76	427
Brabant	120	412
Hainaut, Liège et Namur	75	356
Flandre orientale	45	198
Flandre occidentale	34	218
Le Royaume	350	1 611

DEPENSES DE PERSONNEL

Spécification	Valeur (en 1 000 F)
Appointements bruts payés au personnel assujetti à la sécurité sociale pour employés	81 781
Salaires bruts payés au personnel assujetti à la sécurité sociale pour ouvriers	263 284
Cotisations à la sécurité sociale à charge des employeurs pour :	
- le personnel assujetti à la sécurité sociale pour employés	14 026
- le personnel assujetti à la sécurité sociale pour ouvriers	100 252
Primes d'assurance contre les accidents de travail	13 868
Autres dépenses de personnel	22 758
Total	495 969

MATIERES ET PRODUITS CONSOMMES

Spécification	Unité	Quantité	Valeur (en 1 000 F)
A. Combustibles et électricité			
Essence et pétrole	hl	1 898	1 567
Huiles combustibles	hl	149 959	54 042
Electricité achetée ou reçue par cession	kWh	7 689 915	11 747
Autres	-	-	38
Total	-	-	67 394
B. Matières premières			
Ciment	t	1 248 710	1 100 736
Agrégats	t	9 150 093	1 034 616
Adjuvants	-	-	17 664
Eau achetée	m3	560 219	5 252
Divers	-	-	533
Total	-	-	2 158 801
C. Autres matières			
Lubrifiants	kg	344 042	5 745
Matières utilisées pour l'entretien et la réparation	-	-	5 028
Petits outils à main, pneumatiques et autres fournitures non dénommées ailleurs	-	-	6 604
Total	-	-	17 377
Total général	-	-	2 243 572

Valeur totale d'achat des marchandises achetées pour être revendues ou cédées telles qu'elles ont été achetées
(en 1 000 F) : 158 933

DEPENSES DIVERSES

Spécification	Valeur (en 1 000 F)
Paiements à des tiers pour l'entretien et la réparation de bâtiments, machines et moyens de transport	110 204
Montant facturé aux établissements recensés pour travail à façon effectué pour leur compte	11 451
Timbres fiscaux appliqués sur les factures de vente (taxes de transmission, de luxe, de facture)	146 413
Timbres appliqués sur les licences d'exportation, taxes de circulation sur les véhicules à moteur, impôts communaux et provinciaux	21 202
Précompte immobilier (y compris les additionnels provinciaux et communaux)	4 090
Frais payés pour le transport effectué par des tiers et facturés indépendamment des factures d'achat	42 622
Charges diverses (1)	195 694

(1) Ce poste ne se rapporte pas aux amortissements, aux loyers, aux intérêts et aux impôts.

PRODUCTION ET RECETTES

Production de béton préparé (m3)	4 304 158
Livraisons : Quantité (m3)	4 293 668
Valeur (en 1 000 F)	3 589 892
Valeur globale des ventes de marchandises sorties des établissements sans y avoir subi de transformation (en 1 000 F)	181 883
Recettes diverses (en 1 000 F)	19 234

VALEUR DES STOCKS

Spécification	Valeur (en 1 000 F)	
	au 1er janvier 1970	au 31 décembre 1970
Combustibles, matières premières et autres produits à mettre en oeuvre	50 354	50 775
Marchandises destinées à être revendues telles qu'elles ont été achetées et produits en cours de fabrication	5 066	5 110

INVESTISSEMENTS

ETABLISSEMENTS AYANT OCCUPE 20 PERSONNES OU PLUS

(en 1 000 F)

I. Augmentation			II. Réduction	III. Amortissements pour l'ensemble du capital investi		IV. Financement des investissements	
Machines, installations et véhicules neufs et usagés	Construction et achats de bâtiments et autres constructions existants et de terrains bâtis et non bâtis	Total général	Vente de terrains et cession de capitaux fixes usagés	Amortissements du matériel et de l'outillage	Amortissements des bâtiments et autres constructions	Financement par les ressources propres des entreprises	Financement par des ressources autres que celles des entreprises
Total	dont véhicules pour les transports à l'extérieur						
197 958	149 992	17 338 (1)	215 296	30 618	192 629	13 838	201 921
							13 375

(1) Y compris les investissements sociaux.

C O K E R I E S

ETABLISSEMENTS OCCUPANT 5 OUVRIERS OU PLUS

ANNEE 1969

REPARTITION DES ETABLISSEMENTS D'APRES LE NOMBRE D'OUVRIERS OCCUPES AU 30 SEPTEMBRE ET NOMBRE D'OUVRIERS PAR CLASSE D'IMPORTANCE DES ETABLISSEMENTS

Spécification	50 à 199	200 ou plus	Total
Nombre d'établissements	7	7	14
Nombre d'ouvriers	828	2 466	3 294

PERSONNEL APPOINTE OU SALARIE OCCUPE DANS LES ETABLISSEMENTS AUX 31 MARS, 30 JUIN, 30 SEPTEMBRE ET 31 DECEMBRE 1969

Personnel assujetti à la sécurité sociale pour employés (y compris les chefs d'établissement liés par un contrat d'emploi et les apprentis-employés)				Personnel assujetti à la sécurité sociale pour ouvriers (y compris les apprentis-ouvriers)			
Date	Hommes	Femmes	Total	Date	Hommes	Femmes	Total
31. 3.1969	480	24	504	31. 3.1969	3 213	25	3 238
30. 6.1969	475	24	499	30. 6.1969	3 256	25	3 281
30. 9.1969	488	24	512	30. 9.1969	3 269	25	3 294
31.12.1969	496	25	521	31.12.1969	3 318	25	3 343

Nombre d'heures de travail réellement effectuées en 1969 par les ouvriers et les apprentis-ouvriers : 6 412 793

DEPENSES DE PERSONNEL

Spécification	Valeur (en 1 000 F)
Appointements bruts payés au personnel assujetti à la sécurité sociale pour employés	139 745
Salaires bruts payés au personnel assujetti à la sécurité sociale pour ouvriers	528 871
Cotisations à la sécurité sociale à charge des employeurs pour :	
a) le personnel assujetti à la sécurité sociale pour employés	20 684
b) le personnel assujetti à la sécurité sociale pour ouvriers	165 800
Primes d'assurance contre les accidents de travail	20 898
Primes d'assurance contre les maladies professionnelles	1 007
Autres dépenses de personnel	141 141
Total	1 018 146

MATIERES CONSOMMEES

Spécification	Unité	Quantité	Valeur (en 1 000 F)
A. COMBUSTIBLES ET ELECTRICITE			
Essence et pétrole	-	-	731
Gaz acheté (1)	1000 m3	656 495	317 055
Energie électrique achetée ou reçue par cession	1000 kWh	187 480	119 245
Autres	-	-	77 686
Total	-	-	514 717
B. MATIERES PREMIERES			
Houille : enfournement total	t	9 428 556	7 046 378
Acide sulfurique ramené à 100 % H ₂ SO ₄	t	55 427	62 659
Huile de débénzolage	t	4 604	10 882
Soude	t	572	1 198
Terres épurantes	t	7 507	6 480
Chaux	t	564	553
Autres produits	t	-	12 258
Total	-	-	7 140 408
C. AUTRES MATIERES			
Lubrifiants	kg	320 786	1 713
Matières utilisées pour l'entretien et la réparation	-	-	67 294
Petits outils à main, pneumatiques et autres fournitures non dénommées ailleurs (2)	-	-	30 822
Total	-	-	99 829
Total général	-	-	7 754 954

DEPENSES DIVERSES

Spécification	Valeur (en 1 000 F)
Paiements à des tiers pour l'entretien et la réparation de bâtiments, machines et moyens de transport	163 500
Montant payé à des tiers pour travail à façon	24 687
Timbres fiscaux appliqués sur les factures de vente (taxe de transmission, de luxe, de facture)	25 919
Timbres appliqués sur les licences d'exportation, taxe de circulation sur les véhicules à moteur, impôts communaux et provinciaux	9 476
Précompte immobilier (y compris les additionnels provinciaux et communaux)	17 881
Frais payés pour le transport effectué par des tiers et facturés indépendamment des factures d'achat	23 718
Primes d'assurance contre l'incendie, contre le vol d'autos ou contre les dommages résultant d'accidents d'automobiles	5 138
Charges diverses (3)	122 445

(1) Quantités ramenées à 4 250 cal 0°C et 760 mm Hg.

(2) Y compris la valeur totale d'achat des marchandises achetées pour être revendues ou cédées telles qu'elles ont été achetées

(3) Ce poste ne se rapporte pas aux amortissements, aux intérêts, aux loyers et aux impôts.

PRODUCTION ET LIVRAISONS

Spécification	Unité	Produits fabriqués pour compte propre et pour compte de tiers (travail à façon) Quantité	Produits cédés à d'autres divisions des établissements ou à d'autres établissements des entreprises Quantité	Livraisons en Belgique et à l'étranger	
				Quantité	Valeur (en 1 000 F)
PRODUITS FINIS					
1. Coke	t	7 237 460	4 927 498	2 177 978(1)(2)	2 279 568(1)(2)
2. Gaz (ramenés à 4.250 cal. 0° C et 760 mm Hg)	1 000 m3	3 215 059	744 001	941 084	651 787
3. Sous-produits :					
Goudron brut de houille	t	247 938	37 112	163 927	116 197
Ammoniaque (exprimé en sulfate)	t	64 271	-	63 197	79 703
Benzol brut	t	67 706	(..)	48 660	74 372
Autres produits de la distillation de la houille	-	-	-	-	141 613
Autres produits et déchets	-	-	-	-	1 832
Total	-	-	-	- -	3 345 072

Valeur globale des livraisons (en 1 000 F) : en Belgique : 2 860 362

à l'étranger : 484 710

Valeur des cessions (en 1 000 F) : 5 918 451

Autres recettes (en 1 000 F) : 57 196

VALEUR DES STOCKS ET DES PRODUITS EN COURS DE FABRICATION

Spécification	Valeur (en 1 000 F)	
	au 1 ^{er} janvier	au 31 décembre
Combustibles, matières premières et autres produits à mettre en oeuvre	263 024	248 595
Produits finis et produits en cours de fabrication	88 621	93 503

(1) Y compris le coke livré au personnel.

(2) Dont livraisons à l'étranger : 330 633 t pour (en 1 000 F) : 373 904.

INDUSTRIE DES METAUX NON FERREUX

ANNEE 1969

ETABLISSEMENTS PRODUCTEURS ET TRANSFORMATEURS

ETABLISSEMENTS OCCUPANT 20 OUVRIERS OU PLUS (1)

REPARTITION DES ETABLISSEMENTS D'APRES LE NOMBRE D'OUVRIERS OCCUPES AU 30 SEPTEMBRE ET NOMBRE D'OUVRIERS PAR CLASSE
D'IMPORTANCE DES ETABLISSEMENTS

Spécification	20 à 49	50 à 99	100 à 199	200 à 499	500 ou plus	Total
Nombre d'établissements	21	8	7	7	11	54
Nombre d'ouvriers	603	575	1 078	1 993	11 863	16 112

PERSONNEL APPOINTE OU SALARIE OCCUPE DANS LES ETABLISSEMENTS PRODUCTEURS AUX 31 MARS, 30 JUIN, 30 SEPTEMBRE
ET 31 DECEMBRE

Personnel assujetti à la sécurité sociale pour employés (y compris les chefs d'établissement liés par un contrat d'emploi et les apprentis-employés)				Personnel assujetti à la sécurité sociale pour ouvriers (y compris les apprentis-ouvriers)			
Date	Hommes	Femmes	Total	Date	Hommes	Femmes	Total
31. 3.1969	1 833	187	2 020	31. 3.1969	7 801	143	7 944
30. 6.1969	1 840	188	2 028	30. 6.1969	7 843	139	7 982
30. 9.1969	1 882	196	2 078	30. 9.1969	8 059	141	8 200
31.12.1969	1 893	200	2 093	31.12.1969	8 094	142	8 236

Nombre d'heures de travail réellement effectuées en 1969 par les ouvriers et les apprentis-ouvriers : 16 381 553

PERSONNEL APPOINTE OU SALARIE OCCUPE DANS LES ETABLISSEMENTS TRANSFORMATEURS AUX 31 MARS, 30 JUIN,
30 SEPTEMBRE ET 31 DECEMBRE

Personnel assujetti à la sécurité sociale pour employés (y compris les chefs d'établissement liés par un contrat d'emploi et les apprentis-employés)				Personnel assujetti à la sécurité sociale pour ouvriers (y compris les apprentis-ouvriers)			
Date	Hommes	Femmes	Total	Date	Hommes	Femmes	Total
31. 3.1969	1 371	336	1 707	31. 3.1969	7 067	690	7 757
30. 6.1969	1 375	339	1 714	30. 6.1969	7 079	715	7 794
30. 9.1969	1 372	341	1 713	30. 9.1969	7 180	732	7 912
31.12.1969	1 373	338	1 711	31.12.1969	7 283	754	8 037

Nombre d'heures de travail réellement effectuées en 1969 par les ouvriers et les apprentis-ouvriers : 14 638 828

(1) Sur la base de la statistique mensuelle, les établissements occupant moins de 20 ouvriers ont représenté, en décembre 1969, environ 1,95 % du nombre total d'ouvriers recensés pour ce mois.

DEPENSES DE PERSONNEL

Spécification		Valeur (en 1 000 F)
Appointements bruts payés au personnel assujetti à la sécurité sociale pour employés (établissements producteurs et transformateurs)		1 099 010
Salaires bruts payés au personnel assujetti à la sécurité sociale pour ouvriers (établissements producteurs et transformateurs)		2 341 008
Montant des cotisations à la sécurité sociale à charge des employeurs pour le personnel assujetti à la sécurité sociale :		
pour employés	{ établissements producteurs	86 800
	{ établissements transformateurs	67 838
pour ouvriers	{ établissements producteurs	363 041
	{ établissements transformateurs	327 445
Autres dépenses de personnel	{ établissements producteurs	314 920
	{ établissements transformateurs	315 244
Total		4 915 306

MATIERES CONSOMMEES

Spécification	Unité	Quantité (1)	Valeur (en 1 000 F)
A. Combustibles et électricité			
Houille	t	291 369	1 127 352
Coke et agglomérés de houille	t	104 704	
Huiles combustibles	hl	2 848 270	
Essence et pétrole	hl	38 721	
Gaz de pétrole liquéfié	t	12 378	
Gaz de houille, gaz naturel	1 000 m3	73 175	
Courant électrique (acheté ou produit dans les établissements)	1 000 kWh	999 765	
Autres (oxygène liquide, vapeur, etc...)	-	-	

(1) Y compris les quantités produites dans les établissements recensés

MATIERES CONSOMMEES (suite)

Spécification	Valeur (en 1 000 F)
B. Matières premières	
1. Etablissements producteurs :	
- Minerais et concentrés, mattes, lingots, mitrailles, déchets, et sous-produits métalliques, produits chimiques et produits divers	7 092 609
2. Etablissements transformateurs :	
- Métaux simples et alliages et autres matières premières	12 265 175
C. Autres matières (établissements producteurs et transformateurs)	910 232
D. Valeur totale d'achat des marchandises achetées en 1969 pour être revendues ou cédées telles qu'elles ont été achetées (établissements producteurs et transformateurs)	326 428
Total	21 721 796

DEPENSES DIVERSES DES ETABLISSEMENTS PRODUCTEURS ET TRANSFORMATEURS

Spécification	Valeur (en 1 000 F)
Paiements à des tiers pour l'entretien et la réparation de bâtiments, machines et moyens de transport	510 556
Montant facturé aux établissements recensés pour le travail à façon effectué pour leur compte	421 382
Montant des timbres fiscaux appliqués sur les factures de vente (taxes de transmission, de luxe, de facture)	275 406
Montant des timbres appliqués sur les licences d'exportation, des taxes de circulation sur les véhicules à moteur, des impôts communaux et provinciaux	79 089
Montant du précompte immobilier (y compris les additionnels provinciaux et communaux)	38 170
Frais payés pour le transport effectué par des tiers et facturés indépendamment des factures d'achat	188 839
Primes d'assurance contre l'incendie, contre le vol d'autos et contre les dommages résultant d'accidents d'automobiles	25 309
Charges diverses (1)	496 043

(1) Ce poste ne se rapporte pas aux amortissements, aux intérêts, aux loyers et aux impôts.

PRODUCTION ET VENTES

Spécification	Production (en tonnes)	Ventures (en 1 000 F)
1. Production (y compris le travail à façon) et ventes des établissements producteurs :		
Zinc et alliages	300 671	3 443 281
Plomb et alliages	112 950	771 715
Cuivre et alliages	298 437	2 083 573
Métaux précieux	1 459	1 177 639
Autres métaux et alliages	10 899	1 422 117
Produits chimiques, mattes, speiss, cendres, scories, déchets	-	679 476
Total	-	9 577 801
2. Production (y compris le travail à façon) et ventes des établissements transformateurs :		
a) par métal :		
Cuivre et alliages	177 913	7 956 206
Plomb et alliages	16 789	331 679
Aluminium et alliages	174 141	5 459 585
Autres métaux et métaux précieux	46 307	1 403 129
Total	415 150	15 150 599
b) par spécification :		
1 - Produits obtenus par voie mécanique :		
Fils (non compris le fil machine)	34 329	2 127 413
Barres et profilés	62 846	2 264 394
Tôles et bandes	146 743	4 560 323
Tubes et tuyaux	26 508	1 579 310
Feuilles minces, feuilles sous-collées	26 743	908 969
Fil machine, autres produits et métaux précieux	104 188	2 570 767
2 - Produits obtenus par voie de coulée (en sable, en coquille, sous pression)		
	13 793	1 139 423
Total	415 150	15 150 599
c) Scories, crasses, oxydes, battitures, déchets		
	-	124 182
Total général	-	15 274 781

	Valeur (en 1 000 F)
Constructions et équipement lourd entrepris par les établissements recensés pour leur usage propre, au moyen de leur propre main-d'oeuvre, en dehors de leur activité courante et achevés en 1969	148 888
Montant facturé à d'autres établissements pour travail à façon, réparation, entretien, recherches et études	3 421 682
Valeur des produits cédés à d'autres divisions des établissements ou à d'autres établissements des entreprises recensées	1 419 156
Valeur globale des ventes de marchandises sorties des établissements sans avoir subi de transformation (commerce)	412 106
Recettes diverses	244 603

VALEUR DES STOCKS, DES PRODUITS EN COURS DE FABRICATION ET DES CONSTRUCTIONS EN COURS D'EXECUTION

Spécification	Valeur (en 1 000 F)	
	au 1.1.1969	au 31.12.1969
A. Stocks		
- Combustibles, matières premières et autres produits à mettre en oeuvre	2 264 375	2 787 512
- Produits finis et déchets	1 646 734	1 313 100
- Marchandises destinées à être revendues telles qu'elles ont été achetées	20 214	23 399
B. Produits en cours de fabrication et constructions en cours d'exécution	2 055 930	2 492 192

INVESTISSEMENTS

ETABLISSEMENTS AYANT OCCUPE 20 PERSONNES OU PLUS

(en 1 000 F)

I. Augmentation						II. Réduction	
Machines, installations et véhicules, neufs et usagés		Construction de bâtiments et d'autres ouvrages	Achats de bâtiments et autres constructions existants et de terrains bâtis et non bâtis	Total	Investissements sociaux	Total général	Vente de terrains et cession de capitaux fixes usagés
Total	dont véhicules pour les transports à l'extérieur						
1 009 852	12 060	238 083	45 141	1 293 076	17 022	1 310 098	112 089
III. Amortissements pour l'ensemble du capital investi				IV. Financement des investissements			
Amortissements du matériel et de l'outillage		1 052 235		Financement par les ressources propres des entreprises		1 031 515	
Amortissements des bâtiments et autres constructions		111 413		Financement par des ressources autres que celles des entreprises		278 583	

