

STATISTIQUES INDUSTRIELLES



1971

AVRIL, N° 4

INSTITUT NATIONAL DE STATISTIQUE

ROYAUME DE BELGIQUE

MINISTÈRE DES AFFAIRES ÉCONOMIQUES

STATISTIQUES INDUSTRIELLES

1971

PUBLICATION MENSUELLE

AVRIL, N° 4

INSTITUT NATIONAL DE STATISTIQUE

ROYAUME DE BELGIQUE

MINISTRE DES AFFAIRES ECONOMIQUES

T A B L E D E S M A T I E R E S

STATISTIQUES MENSUELLES

I. Indices de la production industrielle	4	Sidérurgie	35
A. Moyennes mobiles des indices des douze derniers mois	4	Industrie des métaux non ferreux	36
B. Indices bruts	6	Industrie des fabrications métalliques	37
II. Production industrielle en chiffres absolus	14	Industrie de la transformation des matières plastiques	40
Mines de houille et de fer. Captage du grisou	14	Expéditions de l'industrie des fabrications métalliques (données trimestrielles)	41
Livraisons de charbon belge sur le marché intérieur	14	Electricité	49
Importation et exportation de charbon	14	Distribution d'eau	49
Extraction de la pierre à bâtir et d'autres minéraux non métalliques	15	III. Emploi	50
Industries alimentaires	16		
Industrie du tabac	20		
Filatures et activités diverses de l'industrie textile	20		
Tissage	21		
Industrie de la bonneterie	24		
Industrie du vêtement et de la confection	26		
Industrie de la chaussure et de la pantoufle	27		
Industries du bois et des produits connexes	28		
Industrie du papier	29		
Industries du cuir, du caoutchouc et du savon	29		
Industrie chimique	30		
Industrie des dérivés du pétrole	31		
Fabriques d'agglomérés de houille et cokeries	32		
Production nette, importations et exportations de gaz	33		
Industries des produits minéraux non métalliques (terre cuite, céramique, chaux, calcaires et dérivés, ciment)	33		
		<u>STATISTIQUES ANNUELLES DE LA PRODUCTION</u>	
		<u>Année 1968</u>	
		Industrie du tissage	57
		Industrie du vêtement et de la confection (Années 1967 et 1968)	65
		Industrie des fabrications métalliques	73

Remarques concernant les statistiques mensuelles ou trimestrielles :

- les chiffres de production ou des livraisons pour les diverses années sont des moyennes mensuelles ou trimestrielles.
- les totaux peuvent parfois être légèrement différents de la somme des résultats partiels du fait que ceux-ci ont été arrondés.

Signes conventionnels

.. = les renseignements ne sont pas disponibles
 - = 0 ou inférieur à la moitié de l'unité utilisée
 (*) = chiffre provisoire

La virgule (,) est employée pour séparer les unités des décimales.

**STATISTIQUES
MENSUELLES**

I. INDICES DE LA PRODUCTION INDUSTRIELLE (1963 = 100)

A. La composante trend-cyclique (1)

Indice général et indices par genre d'affectation de la production

	Indice général de la production industrielle		Indices par genre d'affectation de la production					
	sans la construction	y compris la construction	Matières premières et biens intermédiaires	Biens de consommation non durables	Biens de consommation durables	Biens d'investissement		construction
						sans la construction	y compris la construction	
1964	106,6	108,9	108,7	105,5	106,5	101,7	113,4	119,2
1965	109,3	111,2	109,8	107,3	110,5	110,6	113,7	114,5
1966	111,5	113,0	109,9	108,1	115,5	116,3	118,3	118,2
1967	113,4	115,9	111,4	112,0	117,7	118,2	123,3	125,1
1968	119,7	120,2	119,1	116,2	124,0	119,3	119,2	118,1
1969								
janvier	126,6	125,8	125,4	119,7	132,7	131,3	125,5	122,4
février	127,8	126,9	127,3	121,4	135,3	134,4	127,0	123,1
mars	128,6	127,7	127,0	120,7	135,4	135,1	127,6	123,6
avril	129,4	128,4	127,8	120,9	136,4	136,9	128,5	124,1
mai	130,4	129,3	128,6	121,4	137,5	139,0	129,6	124,6
juin	131,2	129,8	129,4	121,9	138,4	140,8	129,6	123,7
juillet	131,8	130,0	129,8	121,9	139,3	142,2	129,3	122,5
août	132,9	131,2	130,6	121,9	140,3	143,1	130,6	124,0
septembre	134,3	132,7	132,8	123,2	141,9	144,3	132,3	126,0
octobre	135,6	133,9	134,8	123,4	142,8	145,1	132,9	126,5
novembre	136,6	134,9	136,4	124,1	143,2	145,5	133,8	127,7
décembre	137,4	135,8	137,8	124,6	143,3	145,8	134,9	129,2
1970								
janvier	137,8	136,3	138,7	125,1	143,1	145,3	134,6	129,8
février	138,1	136,6	139,4	125,5	142,7	144,2	134,7	130,5
mars	138,6	137,3	140,2	125,9	142,6	143,8	135,5	131,8
avril	139,4	138,3	141,2	126,5	143,0	144,3	136,9	133,6
mai	139,8	139,0	141,9	126,6	143,3	144,4	138,2	135,4
juin	140,5	140,1	142,9	126,8	143,7	144,7	140,3	138,4
juillet	141,5	140,6	144,0	127,5	145,0	146,0	141,5	139,5
août	142,0	141,5	144,5	127,5	145,0	146,5	142,4	140,5
septembre	142,5	142,5	145,5	127,5	145,5	147,0	143,2	141,5
octobre	143,0	143,0	146,0	128,0	146,0	147,5	144,4	143,0
novembre	143,5	143,5	146,5	127,5	146,0	147,5	145,1	144,0
décembre	144,0	144,0	147,0	128,0	146,5	148,0	146,0	145,0

INDICES PAR INDUSTRIE

	Extraction du charbon	Industries alimentaires et fabrication de boissons	Industrie textile	Fabrication d'articles d'habillement, de chaussures et ouvrages divers en tissu	Industrie du papier et du carton	Industrie du bois	Industrie chimique et industrie du caoutchouc	Industrie des produits minéraux non métalliques	Industrie métallurgique de base	Industrie des fabrications métalliques	Electricité
1964	97,5	105,8	100,8	106,1	110,8	107,2	109,5	114,9	112,1	104,0	109,3
1965	93,4	107,1	98,5	114,0	116,1	114,1	114,4	112,4	116,4	109,3	114,7
1966	81,7	112,6	103,0	119,9	122,9	122,3	117,5	112,4	115,5	112,1	120,8
1967	77,2	119,7	95,6	117,4	128,4	129,2	125,7	113,6	119,7	113,8	127,4
1968	68,5	121,8	102,3	121,3	144,5	145,8	145,1	115,6	134,3	116,7	140,7
1969											
janvier	63,4	124,9	108,2	127,4	153,9	154,8	161,7	119,2	142,5	126,8	148,4
février	62,8	126,1	108,9	128,5	155,3	155,5	163,6	120,2	143,9	128,7	149,4
mars	62,1	126,9	109,3	129,5	156,4	155,9	165,2	120,8	145,1	130,4	150,4
avril	61,5	127,6	109,6	130,3	157,5	156,1	166,9	121,4	146,2	132,1	151,6
mai	60,6	128,5	110,0	130,7	158,1	155,9	168,7	122,2	147,4	134,0	153,2
juin	59,6	129,0	110,3	130,8	158,8	155,4	170,3	123,0	148,5	135,4	154,9
juillet	57,6	129,2	110,4	131,0	159,5	154,7	171,6	123,6	148,9	136,7	156,3
août	55,4	129,8	110,7	131,8	160,9	164,7	172,9	124,6	149,0	138,1	157,4
septembre	54,5	130,9	111,1	132,6	162,6	155,5	173,9	125,5	149,3	139,3	158,7
octobre	54,0	131,8	111,3	132,8	164,0	155,9	174,0	125,9	149,9	140,4	160,1
novembre	53,3	132,5	111,3	132,7	165,3	156,2	173,9	126,6	150,6	141,3	161,2
décembre	52,5	133,2	110,9	132,2	166,0	156,3	174,2	127,4	151,6	142,3	161,9
1970											
janvier	51,9	133,8	110,5	131,6	166,1	156,0	174,2	128,1	152,3	142,4	162,5
février	51,7	134,0	110,3	131,3	166,1	156,2	174,2	128,9	152,5	141,7	162,9
mars	51,2	134,4	110,3	131,0	166,3	157,1	174,0	129,8	152,8	141,5	163,0
avril	50,7	135,0	111,1	130,9	166,6	158,1	173,4	130,7	153,0	142,2	163,1
mai	50,6	134,6	112,1	130,9	167,0	159,0	172,1	131,3	152,1	142,6	162,9
juin	50,5	134,4	112,9	130,7	168,5	160,4	171,7	132,3	151,0	143,1	162,6
juillet	50,0	134,5	113,5	131,0	169,5	161,5	172,0	133,5	152,0	143,5	162,5
août	50,0	135,0	114,0	131,0	170,5	162,5	172,0	134,5	152,5	144,0	163,0
septembre	49,5	135,0	114,5	131,5	171,5	163,0	172,0	135,5	152,5	145,0	163,5
octobre	49,5	135,5	115,0	132,0	172,0	163,5	172,0	136,0	153,0	145,5	164,0
novembre	49,0	136,0	115,5	132,0	173,0	164,0	172,0	137,0	153,5	146,0	164,5
décembre	49,0	136,5	116,0	132,5	174,0	164,5	172,0	138,0	153,5	146,5	165,0

(1) La composante trend-cyclique est une moyenne mobile centrée de douze mois. Cette moyenne mobile est calculée sur la base d'indices auxquels des corrections ont déjà été apportées pour éliminer l'effet de la longueur et de la composition inégales des mois. En calculant une moyenne mobile centrée de douze termes, six termes manquent à la fin de la série. Afin d'y remédier, on fait des estimations provisoires pour les six derniers mois, de la manière suivante : pour chacun de ces mois, on détermine un indice provisoire qui montre les influences saisonnières et aléatoires; les indices corrigés pour les inégalités susdites sont divisés par les indices estimés pour obtenir le mouvement trend-cyclique. Les indices publiés pour les années sont cependant les moyennes des indices des douze mois correspondants et non celles des moyennes mobiles mensuelles.

Indices de la production Industrielle
 1963 = 100 * Mouvement trendcyclique

Indice général (sans la construction)

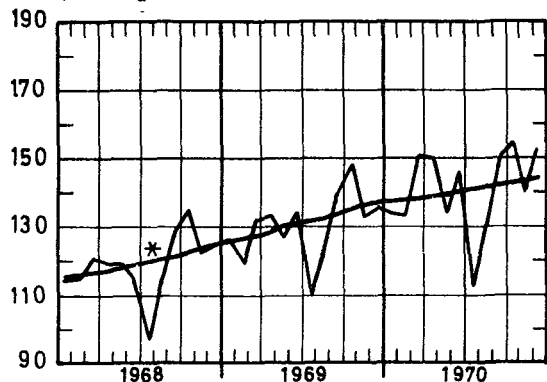

Biens de consommation non durables

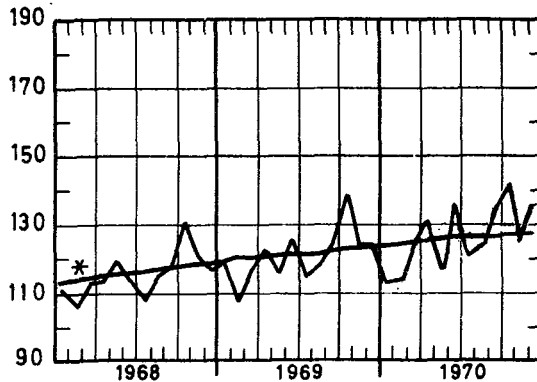

Indice général (y compris la construction)

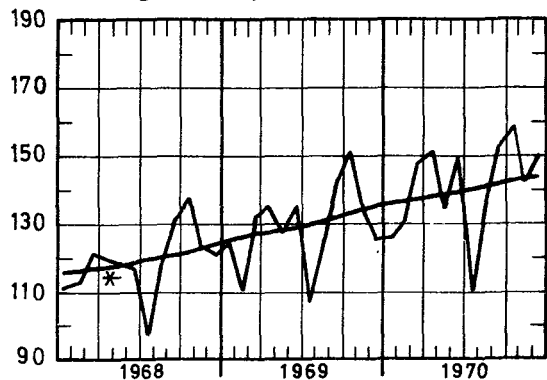

Biens de consommation durables

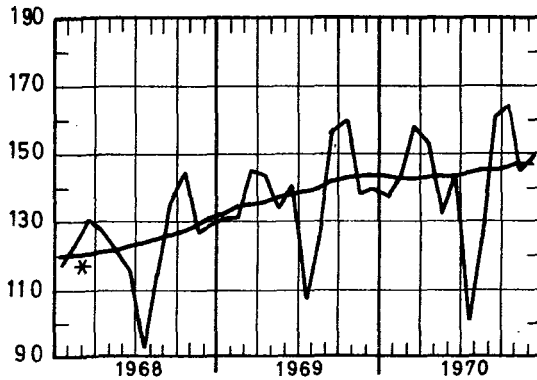

Construction

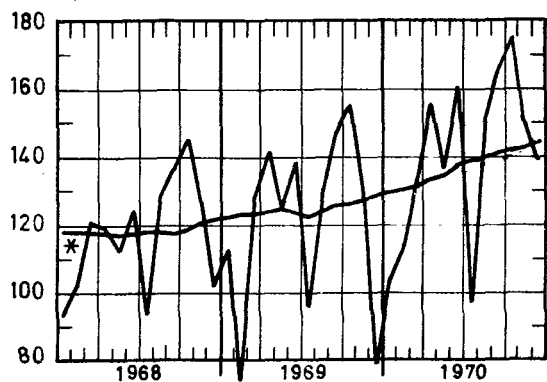

Biens d'investissement (sans la construct.)

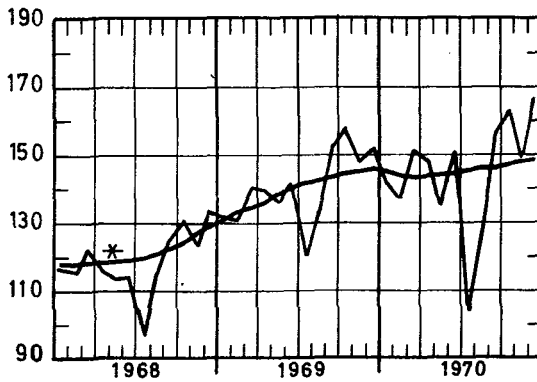

Matières premières et biens intermédiaires

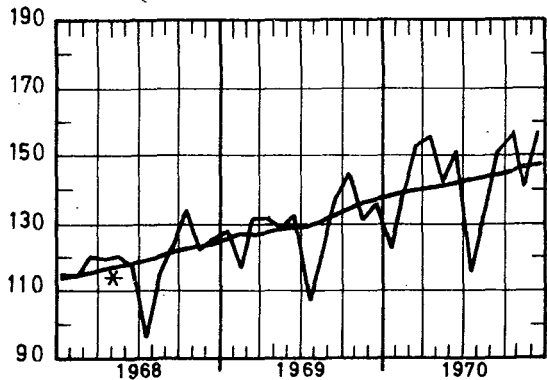

Biens d'investissement (y compris la const.)

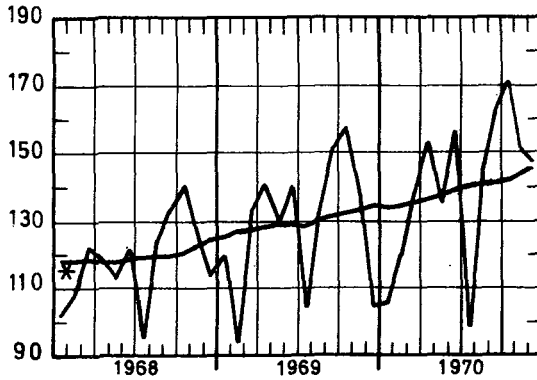

B. Indices bruts (1)
Indice général et indices par genre d'affectation de la production

	Indice général de la production industrielle		Indices par genre d'affectation de la production					Construction
	Sans la construction	Y compris la construction	Matières premières et biens intermédiaires	Biens de consommation non durables	Biens de consommation durables	Biens d'investissement		
						sans la construction	y compris la construction	
1964	107,0	109,2	108,9	105,8	106,7	101,9	113,2	118,7
1965	109,0	110,5	109,5	106,2	110,4	110,4	113,7	114,5
1966	111,3	113,1	110,0	108,2	115,6	116,3	118,3	118,4
1967	113,0	115,6	111,0	111,7	117,3	117,7	123,0	124,7
1968	119,3	119,5	119,0	116,0	123,6	118,9	118,7	117,5
1969	130,8	130						
janvier	127,3	127	128,2	119,4	130,9	131,5	119	113
février	119,7	113	117,0	108,1	131,0	130,4	94	74
mars	132,9	133	132,1	117,6	145,0	140,8	134	129
avril	133,5	136	132,1	123,3	143,7	139,6	142	142
mai	128,2	127	129,0	116,2	134,0	136,3	130	126
juin	134,5	137	133,4	126,4	140,9	142,2	141	139
juillet	110,8	107	108,4	115,9	108,2	120,6	105	96
août	123,0	124	121,0	118,8	126,7	134,2	133	131
septembre	141,4	143	138,6	124,8	157,0	153,3	151	148
octobre	148,8	153	145,3	139,4	160,3	158,6	158	156
novembre	133,3	135	131,5	124,9	138,7	148,0	137	130
décembre	136,2	129	136,0	124,8	140,0	152,3	105	80
1970								
janvier	125,9	127	122,5	112,0	138	142	106	104
février	127,3	131	138	114,2	144	137	120	113
mars	139,4	148	154	125,8	159	151	139	135
avril	150	151	156	130,6	153	148	154	156
mai	135	135	142	116,7	133	136	136	137
juin	147	150	151	136,8	144	151	157	160
juillet	113	110	116	121,6	102	104	99	97
août	131	135	133	125,4	129	129	145	153
septembre	150	153	152	135	161	157	163	166
octobre	155	159	157	142	164	163	171	175
novembre	140	143	141	126	145	150	151	152
décembre	152	150	157	136	150	167	148	140

INDUSTRIES EXTRACTIVES

	Indice général des industries extractives	Charbon	Autres industries extractives								Calcaires et carbonates naturels
			Indice général	Carrières					Ardoises		
				Indice général	Porphyre	Petit granit	Marbre	Grès		Sable	
1964	103,7	99,5	130,4	130,2	118,7	137,5	122,3	118,7	124,9	107,4	131,2
1965	95,8	92,1	118,6	113,4	113,2	102,7	124,8	105,5	114,5	100,0	136,2
1966	86,1	81,8	113,4	103,6	92,7	96,3	127,5	105,2	109,3	94,1	145,2
1967	83,0	77,0	119,7	104,9	131,2	90,6	93,4	113,8	109,8	87,8	173,9
1968	75,6	68,4	119,2	103,8	150,9	82,3	87,0	115,2	116,4	98,4	177,3
1969	69,2	59,5	131,0	112,2	149,7	92,8	88,7	118,8	135,8	80,9	
janvier	78,4	72,1	115,1	98,0	125,4	92,9	85,8	60,5	100,0	92,9	184,7
février	65,1	62,0	80,3	69,6	100,8	55,1	78,7	40,7	79,3	91,0	121,1
mars	73,3	64,9	126,1	109,1	146,0	95,1	89,3	102,7	126,5	90,1	191,1
avril	75,5	65,7	138,8	120,6	151,5	100,5	94,5	128,6	154,3	92,7	222,6
mai	68,9	58,9	134,3	116,3	145,4	92,0	93,3	139,1	141,9	95,8	217,3
juin	75,8	63,9	152,6	132,9	173,5	107,8	98,1	167,6	156,7	84,9	227,1
juillet	50,4	41,6	108,5	87,3	104,7	68,0	60,5	102,1	132,2	59,5	203,2
août	62,3	50,1	144,5	126,3	172,3	99,8	89,9	170,2	155,2	69,7	212,4
septembre	74,0	60,4	164,4	142,7	188,1	117,5	96,4	178,8	173,0	90,3	246,6
octobre	76,7	62,3	171,9	147,6	200,7	120,2	115,4	172,3	164,7	91,7	268,3
novembre	66,2	55,3	137,1	117,0	156,9	98,0	88,2	110,1	141,2	76,1	218,2
décembre	62,5	57,2	94,3	79,2	130,7	67,0	74,6	51,7	104,9	65,5	157,4
1970											
janvier	41,7	33,7	93,3	75,2	140,6	50,8	81,5	48,2	108,8	76,3	173,3
février	53,8	45,7	106,2	90,0	118,6	85,2	77,1	53,8	110,7	78,5	173,1
mars	70,2	60,9	129,2	112,4	135,3	100,3	91,8	103,8	141,2	79,0	192,4
avril	71,1	58,5	152,1	131,3	188,3	114,2	97,1	117,0	165,6	54,8	233,2
mai	61,1	49,3	137,9	116,6	156,9	99,3	75,0	128,4	172,6	50,9	225,3
juin	69,1	53,7	170,3	147,1	189,8	131,1	90,5	192,5	185,0	63,6	259,9
juillet	49,4	40,0	112,1	81,1	119,3	61,8	49,5	94,2	142,9	40,9	266,1
août	63,1	47,1	170,2	142,8	185,5	131,5	83,0	181,1	188,8	65,8	286,2
septembre	68,1	53,0	168,4	141,6	187,4	130,3	75,9	181,5	183,8	81,7	279,9
octobre	71,7	56,3	173,3	144,1	196,9	124,9	89,9	206,3	188,7	79,6	299,2
novembre	65,8	53,0	150,4	124,2	175,7	104,4	82,3	160,9	168,4	63,4	263,8
décembre	70	52,8	125								

(1) Les indices ne comportant pas de chiffres décimaux sont provisoires.

INDUSTRIES MANUFACTURIERES

	Industries alimentaires et fabrication des boissons											
	Indice général des industries manufacturières	Industries alimentaires							Fabrication des boissons			Tabac
		Indice général	Indice général	Confitures et produits connexes	Meuneries	Sucre	Huiles végétales et animales	Margarine	Indice général	Brasseries	Alcool	
1964	107,4	106,4	105,5	104,8	100,0	137,5	106,4	105,6	108,1	107,1	119,8	106,1
1965	110,4	106,9	106,0	108,3	99,0	113,7	112,1	108,1	108,5	105,9	143,0	109,8
1966	114,1	112,5	112,7	109,8	95,7	110,1	118,6	106,2	111,9	110,4	120,7	106,0
1967	116,2	119,2	121,1	112,6	95,8	141,4	135,6	107,4	115,8	115,3	106,6	107,2
1968	124,1	121,5	123,7	124,3	92,9	155,6	146,4	108,7	117,7	116,4	119,7	109,8
1969	137,9	128,5	131,7	135,2	93,5	162,7	140,1	109,4	123,2	121,6	131,2	105,5
janvier	132,7	118,5	115,0	129,3	108,6	53,9	164,4	111,6	123,9	123,1	118,3	107,6
février	126,0	105,8	105,6	81,0	91,3	38,3	143,7	105,0	106,2	104,4	119,7	102,5
mars	139,7	114,4	116,9	82,4	92,2	66,3	129,3	108,9	110,1	106,8	148,3	100,0
avril	140,1	123,1	118,6	90,4	99,1	52,5	163,5	109,5	130,3	128,3	142,6	124,9
mai	135,0	120,2	112,7	77,1	87,2	42,8	135,0	100,2	132,3	131,1	130,7	97,3
juin	141,1	133,0	126,4	181,0	98,6	34,3	159,8	101,2	143,8	142,8	138,4	124,5
juillet	118,0	134,8	131,8	276,0	74,5	20,5	121,3	91,2	139,2	139,9	103,0	80,3
août	130,0	132,7	134,1	103,7	97,9	31,0	132,9	102,7	130,2	132,0	77,8	103,7
septembre	149,2	130,8	139,0	139,2	101,7	39,9	118,3	127,9	117,1	115,7	120,7	125,2
octobre	157,1	158,8	176,4	190,6	102,4	563,1	131,1	119,8	129,5	126,4	161,6	95,4
novembre	141,1	139,8	160,1	154,6	89,4	636,1	140,4	112,4	106,2	102,6	149,8	99,4
décembre	144,9	131,1	144,2	116,8	78,3	373,7	142,1	122,0	109,3	105,0	164,9	107,7
1970						146,8			131,0	128,6	147,5	111,3
janvier	135,5	114,5	116,6	99,9	99,0	53,0	141,8	102,2	111,4	107,9	146,0	101,1
février	135,8	118,0	118,4	123,8	87,2	48,3	150,9	111,0	118,8	116,7	132,8	105,4
mars	147,6	128,2	130,4	114,8	97,2	49,3	165,5	118,9	125,4	123,4	138,7	114,9
avril	154	136,9	135,9	119,8	78,3	55,3	145,8	121,2	141,2	141,9	116,1	121,3
mai	139	122,5	119,8	79,6	95,2	33,4	127,9	97,0	130,5	127,4	157,2	99,9
juin	151	147,1	143,7	194,7	103,2	38,9	177,9	104,7	157,2	157,1	141,0	129,1
juillet	116	139,7	134,6	269,6	66,0	22,8	140,7	101,3	153,4	153,5	132,9	79,4
août	135	139,1	147,1	139,3	104,6	34,7	108,2	115,3	122,7	125,0	78,1	110,4
septembre	154	143,7	154,0	163,0	117,7	41,6	140,8	123,0	122,5	118,9	156,0	129,8
octobre	160	158	168	195,1	101,4	425,7	154,6	119,6	129,6	123,2	202,8	116,3
novembre	144	134	142	192,8	86,2	619,7		114,5	111,5	105,1	186,3	109,9
décembre	157	141	138			338,4		123,8	147,0	143,0	183,0	118,3

	Industrie textile										
	Indice général	Filature et tissage									
		Indice général	Préparation des fibres textiles	Indice général	Coton fin	Cardes fileuses	Cocons	Laine cardée	Laine peignée	Lin et chanvre	Jute
1964	101,2	101,6	88,4	99,1	101,0	103,6	88,5	108,0	91,1	99,6	102,5
1965	98,1	97,7	91,4	96,9	93,2	88,4	84,8	101,0	99,9	103,6	99,5
1966	103,1	102,7	89,3	99,1	89,9	86,5	76,0	103,3	110,5	102,7	104,9
1967	95,2	95,1	84,1	88,6	79,6	79,7	74,5	85,9	99,1	91,4	101,1
1968	102,0	103,4	96,3	97,7	85,2	67,6	68,2	100,2	118,9	91,8	103,5
1969	109,9	111,6	102,9	103,9	88,3	83,4	71,7	110,8	133,9	90,3	102,4
janvier	111,6	114,5	105,9	108,2	87,5	72,0	88,3	112,6	144,6	93,5	117,2
février	107,8	109,2	100,2	101,8	85,1	75,2	75,9	107,0	132,3	91,7	104,2
mars	114,4	114,7	111,8	108,4	90,1	81,7	78,1	115,3	144,5	93,9	106,7
avril	116,5	116,7	113,7	108,8	88,3	90,5	78,9	120,9	145,7	90,1	110,7
mai	108,4	109,4	106,4	100,1	85,7	78,0	67,0	105,6	130,0	85,3	96,2
juin	120,7	123,5	113,9	116,1	107,0	92,9	80,0	107,6	144,0	103,1	104,7
juillet	78,5	81,6	50,0	66,9	59,7	91,9	45,3	76,9	60,8	85,9	79,5
août	90,8	89,4	104,9	88,8	71,8	49,1	62,3	95,4	133,8	55,8	77,8
septembre	117,1	118,8	111,7	111,0	92,2	98,8	66,6	119,3	146,0	99,0	108,5
octobre	125,5	126,7	119,4	116,8	94,8	99,7	77,7	126,0	154,9	105,1	120,3
novembre	109,5	112,4	94,9	103,9	89,9	80,6	69,5	119,4	129,4	85,4	100,8
décembre	117,6	122,0	88,5	115,9	107,0	90,0	70,4	124,2	140,8	95,0	101,1
1970						86,6		112,0	133,0	85,2	94,3
janvier	110,9	115,2	104,9	106,1	85,6	81,5	74,4	121,9	140,2	93,8	105,9
février	112,3	115,1	100,1	106,4	90,8	89,7	75,5	122,3	140,3	91,8	103,2
mars	116,8	118,5	99,6	110,2	90,8	90,5	83,3	126,5	144,5	92,8	105,1
avril	122,0	123,7	103,9	113,6	91,6	95,9	88,3	140,9	148,8	94,5	109,1
mai	102,6	104,8	85,1	96,3	84,5	78,6	63,0	108,1	118,2	87,5	89,7
juin	117,8	121,0	99,7	115,0	107,2	97,3	73,1	131,6	140,7	93,6	93,6
juillet	76,1	79,4	35,0	59,4	57,4	82,7	41,9	53,2	52,8	74,0	74,6
août	89,5	88,6	99,8	89,7	70,1	52,0	74,9	96,9	141,4	51,0	71,7
septembre	125		88,5	108,4	88,6	98,2	83,5	107,8	140,1	88,0	96,3
octobre	134		89,0	109,6	92,9	96,2	82,5	111,4	147,9	93,9	98,8
novembre	126		76,6	99,6	83,0	86,1	74,2	107,4	137,6	79,9	86,3
décembre	128		81,4	118	111,1	89,6		116,6	147,2	81,3	95,8

INDUSTRIES MANUFACTURIERES (suite)

	Industries textiles (suite)								
	Filature et tissage (suite)						Bonne- terie	Filature et corde- ries de fibres dures	Fabrication d'articles non dénomés ailleurs
	Tissage								
	Indice général	Tissus de coton	Tissus de lin	Tissus de laine	Tissus de rayonne et fibres de rayonne	Tissus de jute			
1964	105,4	104,3	88,6	107,3	112,7	100,4			
1965	99,1	91,6	92,4	105,5	110,5	103,7	97,8	108,5	113,8
1966	107,5	89,9	102,4	112,5	159,6	109,0	102,2	126,4	116,3
1967	101,6	83,0	85,3	99,5	179,7	104,0	95,8	96,5	91,5
1968	108,5	83,4	96,5	96,6	250,0	104,8	97,5	109,1	69,4
1969	118,2	86,0	101,7	103,7	322,0	103,3	103,7	114,2	82,5
janvier	119,0	88,7	101,3	106,0	298,2	110,2	101,9	111,5	73,9
février	115,4	86,7	95,9	97,8	310,0	104,8	103,9	117,6	68,3
mars	119,4	88,2	105,8	104,3	316,3	108,0	115,1	116,5	76,1
avril	123,0	88,8	100,4	107,0	350,5	104,6	115,1	128,2	94,4
mai	116,6	82,8	101,9	106,5	313,0	100,9	105,4	106,6	82,2
juin	130,7	97,3	112,7	114,8	342,8	107,4	109,3	127,5	101,3
juillet	97,8	73,1	83,4	89,3	241,8	81,2	63,4	112,0	75,6
août	86,1	58,8	75,0	75,9	258,0	78,3	99,3	65,1	60,6
septembre	126,0	90,0	114,7	108,1	361,5	112,5	111,5	109,0	92,0
octobre	135,6	92,9	125,5	123,6	383,5	119,7	120,4	132,8	101,6
novembre	120,9	86,8	100,4	106,9	337,2	104,3	98,6	112,7	89,0
décembre	126,7	97,2	103,2	104,3	350,0	108,2	101,2	131,2	74,8
1970									
janvier	123,9	89,4	97,2	113,4	329,4	106,9	96,2	120,6	66,9
février	124,3	87,8	110,5	111,3	346,2	102,8	103,2	119,5	71,9
mars	127,9	89,4	107,9	116,7	356,1	104,7	110,3	144,7	74,0
avril	134,3	94,1	119,7	117,9	389,0	108,3	115,2	145,4	84,7
mai	113,6	80,6	92,9	101,1	319,4	97,1	94,2	117,3	75,0
juin	128,6	91,2	104,4	116,2	356,5	107,1	106,1	138,5	85,6
juillet	101,7	68,8	66,9	90,6	313,3	83,5	61,0	135,6	60,5
août	85,3	62,5	64,4	73,3	245,4	68,2	94,8	58,5	66,6
septembre	125,4	88,6	87,9	106,1	379,0	111,7	111,1	134,2	72,9
octobre	133,5	91,4	85,2	126,5	384,8	101,3	112,6	138,0	92,5
novembre	156						102,5	123,9	76,9
décembre	151						111	151,1	

	Fabrication d'articles d'habillement ; confec- tion d'ouvrages divers en tissu ; fabrication de chaussures				Industrie du bois et industries connexes	Industrie du papier et du carton		
	Indice général	Articles d'habil- lement	Autres ouvrages en tissu	Chaussures et pantoufles		Indice général	Production	Trans- formation
1964	106,4	108,1	104,3	101,1	107,3	111,3	109,2	113,2
1965	114,2	119,2	98,7	97,9	114,0	115,8	114,0	117,5
1966	119,9	127,4	97,5	97,6	122,6	123,2	122,1	124,2
1967	117,0	127,3	80,4	88,6	128,7	128,1	127,5	128,7
1968	121,0	134,4	79,2	85,0	145,4	144,2	148,2	141,3
1969	130,2	149,5	77,7	81,3	154,4	158,5	158,2	158,8
janvier	118,2	128,3	82,8	89,0	149,3	163,6	170,8	158,0
février	130,1	146,3	78,4	88,5	140,4	147,4	156,0	141,0
mars	151,7	175,0	77,2	95,1	162,3	162,2	173,8	153,3
avril	142,5	163,8	79,0	89,7	160,7	157,8	152,0	162,2
mai	124,7	144,3	77,8	74,8	149,2	147,9	145,6	149,6
juin	130,6	150,4	76,7	80,4	168,4	171,6	166,0	176,1
juillet	93,3	108,5	62,8	53,7	125,9	125,1	132,2	119,6
août	123,6	139,0	69,5	84,8	132,4	142,5	141,7	143,3
septembre	159,2	188,2	85,1	88,4	173,4	177,8	172,2	182,3
octobre	160,0	189,0	88,0	88,4	180,5	184,4	172,3	193,6
novembre	117,2	136,3	76,5	68,1	147,9	155,5	155,5	155,6
décembre	111,4	125,1	78,8	74,1	162,4	166,9	161,7	170,8
1970								
janvier	118,0	133,7	81,2	75,4	134,5	169,4	172,0	167,7
février	142,0	167,4	77,2	79,6	150,2	169,0	162,6	173,9
mars	157,8	189,7	76,3	81,4	169,3	176,4	164,8	185,2
avril	148,0	176,0	77,6	79,5	169,9	183,5	174,5	190,4
mai	117,2	138,9	75,5	61,0	145,2	154,1	150,3	157,1
juin	125,5	147,1	78,3	70,2	171,3	180,7	176,9	183,6
juillet	91,0	107,4	63,2	46,9	122,4	125,1	145,9	109,4
août	123,6	145,4	68,4	69,5	148,4	146,8	141,4	150,8
septembre	158,2	193,1	80,7	73,0	183,7	184,8	180,9	187,9
octobre	153,1	186,0	78,3	73,1	186,5	178,7	182,9	175,6
novembre	127,2	154,0	73,7	59,8	169,7	164,4	168,0	161,7
décembre	109		74	65,7	186	164	162	165

INDUSTRIES MANUFACTURIÈRES (suite)

	Industrie du cuir				Industrie chimique et industrie du caoutchouc								
	Cuir			Cuir légers	Industrie chimique							Industrie du caout- chouc	
	Indice général	à se- melles	tech- niques		Indice général	Indice général	Chimie de base	Trans- form. des matières plastiq.	Savon	Azote	Allu- mettes		Produc- tion de rayonne
1964	100,7	97,9	102,8	100,9	109,9	109,9	109,4	119,4	100,4	108,6	102,4	105,3	109,8
1965	96,3	102,1	95,2	95,2	114,0	115,6	112,4	143,8	108,7	120,4	92,5	101,4	99,4
1966	105,5	90,4	107,2	107,2	117,5	120,6	114,3	172,5	114,4	120,1	95,3	110,6	91,1
1967	102,5	77,7	105,8	105,8	125,4	129,0	118,4	218,7	124,5	121,8	96,5	109,2	93,6
1968	113,6	94,9	115,6	115,6	145,0	149,3	139,6	259,8	128,6	134,4	99,0	120,7	105,7
1969	122,7	102,8	124,8	124,8	170,5	175,7	166,0	310,2	132,3	186,8	101,2	112,6	122,6
janvier	125,2	100,9	128,0	128,0	165,3	169,8	155,9	301,9	126,7	187,1	110,5	130,6	123,7
février	116,0	93,5	118,6	118,6	151,1	154,2	144,6	280,6	140,3	168,8	95,9	69,5	121,0
mars	121,2	92,5	124,8	124,8	177,5	182,1	168,6	316,7	164,1	212,6	101,5	104,0	134,1
avril	135,4	98,0	140,3	140,3	180,1	185,9	174,6	313,3	175,2	187,5	109,6	122,4	127,9
mai	124,4	99,6	127,3	127,3	172,8	179,5	167,8	306,6	133,7	210,7	95,2	119,5	114,0
juin	136,0	101,5	140,4	140,4	176,5	180,8	171,4	330,5	142,0	169,7	108,3	118,4	135,9
juillet	80,4	61,7	82,8	82,8	155,7	163,6	164,0	248,6	90,0	189,8	88,0	85,9	87,0
août	117,8	108,2	118,3	118,3	157,6	165,7	161,5	283,2	110,5	155,1	59,1	124,2	86,9
septembre	137,8	114,4	140,3	140,3	183,4	188,0	173,7	368,7	136,8	197,3	113,8	116,9	140,9
octobre	145,4	129,4	146,6	146,6	186,6	191,4	178,8	357,2	138,0	197,7	120,5	126,4	142,0
novembre	116,6	107,3	117,0	117,0	164,0	168,6	158,2	308,4	114,3	177,4	100,3	117,8	121,9
décembre	117,6	126,2	114,9	114,9	175,7	179,9	173,4	308,6	116,1	188,4	112,0	115,9	136,1
1970											100,2	109,3	133,6
janvier	105,8	110,9	105,1	105,1	173,7	178,5	170,0	319,5	128,5	183,8	106,9	110,9	129,3
février	109,1	109,7	109,0	109,0	167,8	173,1	160,4	339,0	132,6	167,2	104,4	112,0	119,0
mars	103,1	88,9	104,6	104,6	182,8	185,4	177,1	334,1	135,2	181,8	107,5	115,3	154,1
avril	97,9	86,5	99,1	99,1	181,6	184,3	170,0	330,4	154,3	146,6	113,5	118,3	152,3
mai	86,8	78,3	87,7	87,7	167,8	172,0	169,0	303	113,8	130,6	90,1	122,2	127,7
juin	127,6	90,0	131,7	131,7	188,2	192,2	181,9	378,1	144,5	173,5	117,7	110,1	148,1
juillet	63,7	54,9	64,6	64,6	151,2	158,4	162,5	278,6	78,4	160,3	89,2	64,8	90,2
août	113,4	79,3	117,1	117,1	164,7	173,0	169,6	309,2	118,3	167,9	83,8	103,8	86,7
septembre	118,7	107,3	120,0	120,0	185,8	188,9	180,8	369,4	127,5	188,9	92,9	101,3	152,9
octobre	106,0	91,0	107,6	107,6	195,2	199,6	191,4	382,5	136,7	191,1	108,0	113,9	152,6
novembre	105,3	89,4	107,0	107,0	150	152	126	331	107,6	131	88,8	113,4	131,5
décembre	134,7	97,7	138,7	138,7	187	186	165	346		215	99,1	130,1	160,7

	Industrie des dérivés du pétrole et du charbon				Industrie des produits minéraux non métalliques							
	Indice général	Raffi- neries de pétrole	Agglo- mérés de houille	Cokeries indépen- dantes	Indice général	Terre cuite	Verre			Ciment	Pro- duits céra- miques	Chaux, dolomie, plâtre, agglom. de plâtre etc.
							Indice général	Verre plat	Verre creux			
1964	99,1	109,8	62,5	97,9	115,0	109,3	111,2	111,3	111,0	124,1	112,7	115,6
1965	103,7	128,4	46,9	99,1	112,0	105,2	104,1	93,0	134,9	125,3	112,9	118,1
1966	99,7	136,6	42,4	88,4	112,5	102,0	109,7	97,3	144,7	122,9	108,1	114,3
1967	95,9	142,4	37,9	80,6	113,2	103,5	112,4	97,3	153,7	123,5	101,9	118,3
1968	111,6	189,2	35,9	86,8	114,5	89,7	121,6	105,9	164,6	121,7	101,6	133,0
1969	112,5	235,2	34,6	72,7	122,8	91,8	129,4	109,5	183,2	132,9	112,5	142,6
janvier	118,0	245,4	42,6	73,8	104,3	61,7	125,8	111,8	164,8	90,3	92,5	140,2
février	104,4	214,8	36,3	66,6	95,3	50,6	123,3	111,8	153,8	74,8	101,0	132,8
mars	112,5	234,4	32,0	73,9	122,5	72,4	133,9	113,9	188,0	139,2	111,5	151,7
avril	112,9	227,3	44,4	71,6	126,4	91,0	130,1	107,6	190,6	141,7	120,5	148,1
mai	113,0	231,2	34,9	74,6	130,7	97,2	135,6	112,1	198,5	149,6	113,3	147,8
juin	111,6	241,1	28,9	71,7	130,8	105,8	129,9	104,8	197,1	151,7	114,4	143,5
juillet	106,4	232,0	12,6	74,0	115,8	87,9	120,9	96,4	186,3	136,9	88,7	138,7
août	111,3	239,3	22,3	74,6	123,4	101,2	116,0	95,6	170,2	150,9	108,7	134,2
septembre	111,7	232,3	33,1	73,1	132,5	109,5	125,3	103,8	183,4	156,0	123,5	146,0
octobre	117,4	240,1	42,5	74,9	140,5	114,5	130,5	113,4	177,1	171,6	129,5	153,3
novembre	110,0	231,8	35,1	70,0	129,6	107,6	132,4	112,1	187,3	142,4	112,1	147,1
décembre	121,5	252,8	50,3	73,3	121,9	101,5	148,4	129,3	201,3	92,1	117,5	134,8
1970							143,4	111,5	229,4	142,6	117,3	
janvier	101,4	231,0	49,4	44,1	109,8	67,7	151,6	124,8	224,3	77,6	113,1	131,9
février	93,2	207,7	37,0	48,4	110,4	63,2	134,1	110,4	198,2	103,1	114,2	133,2
mars	113,7	232,6	34,4	76,3	126,5	78,2	145,1	111,1	236,5	131,7	121,9	132,6
avril	116,9	237,1	42,7	74,2	134,7	95,2	143,5	111,3	230,6	146,1	128,1	149,0
mai	116,8	256,4	26,5	76,2	136,7	91,8	141,3	103,4	243,5	161,3	120,2	148,3
juin	110,6	231,7	30,1	73,9	143,3	109,7	146,6	112,2	239,2	162,3	127,6	151,2
juillet	112,3	263,9	10,1	75,7	125,6	93,0	131,6	105,9	200,8	153,9	81,2	146,9
août	116,7	256,1	26,0	76,5	136,0	108,5	139,2	107,4	225,0	156,0	108,8	155,7
septembre	116,6	250,1	33,0	74,4	146,2	113,2	141,4	111,2	223,4	175,3	129,7	154,6
octobre	114,7	242,0	31,7	75,5	145,8	109,4	150,1	114,4	246,6	169,8	121,5	153,4
novembre	111	261,8	32	73	131,9	100,3	145,0	106,8	248,1	138,5	117,9	127,8
décembre	121	276			140		150,1	118,5	235,4	136,3	123,9	

INDUSTRIES MANUFACTURIERES (suite)

	Industrie métallurgique de base								
	Indice général	Sidérurgie				Acieries de moulage, fonderies, tréfileries, étirage et laminage			
		Indice général	Fonte	Acier brut	Produits finis	Indice général	Acieries de moulage	Fonderies de fer	Tréfileries; étirage et laminage
1964	112,4	114,7	116,5	116,2	114,1	105,7	100,0	102,9	109,3
1965	116,3	118,4	121,1	122,0	115,8	107,3	101,1	102,1	112,5
1966	115,5	123,0	119,2	118,8	118,1	105,3	97,2	95,2	114,2
1967	119,3	126,4	129,0	129,8	126,4	100,1	83,4	90,4	111,8
1968	134,3	145,3	150,3	154,7	140,7	110,0	95,1	93,7	125,0
1969	148,4	163,0	162,5	171,6	161,4	124,1	116,0	103,7	139,0
janvier	148,9	161,9	159,4	164,2	164,2	126,3	116,3	103,9	143,6
février	137,8	149,4	148,6	155,6	148,4	118,7	114,5	98,5	132,0
mars	153,0	170,4	170,8	179,1	168,4	124,9	117,1	107,9	137,3
avril	150,4	166,2	160,2	174,0	167,0	127,4	120,3	105,6	142,8
mai	147,7	164,1	163,1	175,4	161,4	120,1	104,8	106,5	133,1
juin	148,1	164,0	161,1	172,5	163,2	118,5	108,8	97,7	134,4
juillet	126,8	139,2	152,4	153,6	129,4	100,5	85,8	72,1	124,0
août	139,9	151,4	158,1	162,7	144,7	119,6	116,9	101,3	130,9
septembre	157,6	173,3	168,0	179,4	175,2	133,2	129,3	115,8	144,1
octobre	163,4	179,4	172,0	187,9	179,8	138,8	134,1	117,4	152,8
novembre	149,7	163,8	165,2	174,5	160,3	128,6	118,0	112,4	141,4
décembre	158,2	173,6	170,6	181,5	173,9	130,8	125,5	104,4	148,8
1970		158,6	157,1	168,5	154,5				
janvier	146,2	152,4	141,9	154,1	163,8	135,6	129,7	97,4	160,8
février	139,8	142,8	135,5	148,8	140,9	127,2	134,7	100,6	140,7
mars	156,3	171,2	169,5	183,4	165,9	130,2	137,5	109,0	140,3
avril	163,9	179,3	174,2	192,2	175,1	136,8	143,4	105,0	153,9
mai	151,7	169,0	172,6	183,3	158,8	119,3	120,7	93,5	134,4
juin	153,8	166,6	165,9	176,9	163,2	122,3	118,6	89,8	143,4
juillet	129,9	146,0	155,8	162,8	130,7	95,2	97,1	61,7	114,9
août	140,4	149,3	156,0	161,3	138,2	114,1	126,9	93,1	122,6
septembre	161	169,4	165,1	178,5	168,8	132	135	98,2	149
octobre	163	163,6	158,4	171,2	164,5	154	142	93	188
novembre	132	131,0	130,3	136,2	130,6	122	126	79	143
décembre	153	160,7	161,0	173,1	153,2				

	Industrie métallurgique de base (suite)								
	Indice général	Industrie des métaux non ferreux						Demi-produits	Cokeries dépendant de l'industrie métallurgique
		Produits bruts							
	Indice général	Cuivre	Zinc	Plomb	Aluminium	Etain			
1964	112,1	103,5	107,5	107,4	84,5	100,3	79,1	122,6	104,9
1965	120,7	110,7	115,3	116,4	108,8	92,4	58,6	133,2	103,3
1966	122,0	111,5	111,4	123,0	93,7	76,9	72,7	135,2	100,2
1967	117,9	114,9	120,3	111,0	107,2	..	70,8	120,7	101,8
1968	129,2	121,6	128,5	121,4	110,9	..	67,9	137,4	106,5
1969	132,6	115,5	111,8	127,1	110,7	..	73,9	152,7	111,8
janvier	136,4	119,3	121,0	125,7	114,2	..	70,0	156,8	113,2
février	126,9	110,9	103,4	124,4	126,3	..	72,4	145,8	101,6
mars	132,4	111,3	102,4	122,2	127,5	..	77,6	157,9	113,2
avril	129,1	107,9	98,7	122,1	123,0	..	71,7	154,7	110,3
mai	127,8	115,0	105,9	126,3	117,8	..	83,8	142,5	113,3
juin	136,2	118,6	107,8	128,6	119,5	..	92,6	157,2	109,3
juillet	111,9	115,8	106,0	126,5	101,4	..	93,9	105,5	111,6
août	125,6	114,3	117,1	126,0	80,2	..	67,1	138,6	112,3
septembre	142,8	115,0	123,5	125,6	71,1	..	57,0	176,5	108,9
octobre	146,3	117,7	123,2	130,4	96,7	..	55,0	181,1	116,7
novembre	130,8	119,7	116,2	133,1	118,6	..	72,2	143,3	112,7
décembre	144,4	121,5	117,1	133,8	132,4	..	73,0	172,1	118,2
1970	142,1	128,9	131,7	117,7	97,0	..	64,4	155,9	
janvier	138,0	122,5	119,7	132,1	125,2	..	66,4	155,4	91,6
février	141,1	124,9	124,5	131,0	120,7	..	50,8	159,6	89,0
mars	141,2	123,4	123,5	129,8	112,6	..	47,7	162,0	117,9
avril	150,2	129,9	131,9	124,3	110,4	..	60,2	174,4	114,4
mai	137,6	127,9	129,0	120,2	107,5	..	73,5	146,0	118,6
juin	150,8	131,2	133,7	116,9	110,6	..	72,6	173,9	110,7
juillet	119,3	125,8	128,3	114,6	100,0	..	68,8	103,1	117,3
août	138,0	126,0	130,8	111,9	88,1	..	58,8	150,0	116,0
septembre	147,2	129,3	134,9	109,3	90,0	..	62,7	168,3	111,6
octobre	154,3	137,0	144,0	110,8	95,9	..	63,2	173,9	112,7
novembre	147,1	137,2	142,8	109,1	111,9	..	73,9	155,1	104,4
décembre	144,5	131,1	136,5	102,1	94,8	..	74,3	159,0	112

INDUSTRIES MANUFACTURIERES (suite)

Industrie des fabrications métalliques

	Industrie des fabrications métalliques													
	Indice général	Fabrication d'ouvrages en métaux à l'exclusion des machines et du matériel de transport						Construction de machines, à l'exclusion des machines électriques						
		Indice général	Forge, estampage, gros emboutissage	Travail de la tôle etc	Acces. métal. du bâtiment	Ponts, char-pentes etc...	Armes et munitions	Indice général	Machines motrices etc..	Machines-outils, etc..	Constr. méca-niques	Appar. de le-vage, etc.	Appar. pour di-verses In-dustries	Machines textiles et acces-soires
1964	104,5	103,1	105,9	104,5	105,5	98,1	100,8	104,5	109,2	94,6	111,5	98,3	105,7	107,4
1965	109,1	99,8	103,5	98,7	107,4	99,0	84,9	115,0	115,1	97,9	122,3	105,9	124,8	100,3
1966	112,1	102,0	104,3	98,8	110,0	113,7	76,9	129,1	118,3	102,1	122,1	114,2	155,8	102,4
1967	113,3	105,3	103,4	103,3	109,7	116,0	85,8	121,6	125,9	98,2	115,0	113,4	134,3	97,0
1968	116,3	102,9	96,5	106,2	109,9	94,1	92,1	132,8	136,3	104,4	129,0	126,3	148,9	99,6
1969	135,2	116,2	119,8	117,9	127,8	113,5	88,2	154,0	157,3	122,1	148,1	168,1	164,3	112,5
janvier	128,1	110,3	109,6	116,9	120,6	102,6	85,5	145,7	150,1	117,2	142,6	141,3	161,7	106,0
février	125,7	107,4	107,1	110,8	115,0	104,1	86,7	145,3	142,2	113,5	143,2	145,1	160,8	110,4
mars	135,6	115,3	121,2	120,0	123,8	107,6	92,3	155,1	147,9	118,4	154,1	163,7	173,0	112,8
avril	134,5	116,0	117,8	121,0	124,3	113,5	89,5	153,2	149,4	116,2	154,1	157,3	170,4	112,9
mai	131,0	112,4	115,2	115,5	123,7	108,0	85,6	149,4	147,7	115,3	155,4	152,9	159,9	112,5
juin	134,1	117,4	111,4	120,7	128,5	119,5	88,2	154,8	158,3	120,2	144,9	170,5	169,3	110,6
juillet	112,2	97,0	83,0	102,8	109,7	104,6	61,1	132,5	133,0	101,6	106,7	142,6	163,2	85,1
août	129,9	113,8	112,4	112,0	103,5	114,2	82,4	144,2	145,3	117,6	142,7	168,2	142,9	108,4
septembre	149,4	129,2	141,0	125,1	144,6	123,2	101,6	157,1	173,7	136,1	159,5	200,6	166,9	120,5
octobre	153,2	132,3	144,0	129,4	148,0	132,2	96,4	170,5	179,9	142,9	167,1	195,3	166,5	127,9
novembre	142,0	119,0	133,5	118,3	131,0	114,3	90,4	161,6	177,0	129,1	154,8	188,6	160,7	118,0
décembre	144,6	123,5	138,7	123,2	133,6	117,2	98,2	169,0	183,0	137,7	151,8	191,7	174,7	124,7
1970														
janvier	138,0	115,2	127,6	117,5	119,5	116,2	91,3	158,6	179,7	132,5	151,7	182,6	163,6	106,9
février	137,2	112,3	123,1	117,1	119,9	113,5	90,6	162,8	181,0	132,3	150,5	181,6	169,2	122,4
mars	145,9	121,1	137,2	119,6	128,9	121,9	95,8	165,4	184,5	134,2	157,6	189,6	171,7	115,9
avril	151	119,2	140,8	120,4	125,2	124,9	89,6	161	182,1	134,4	163,4	189,1	165,7	121,4
mai	135	113,1	131,0	111,3	116,0	120,4	88,3	145	144	140,7	156,4	154	150,5	112,2
juin	151	123,2	140,1	117,8	131,4	132,7	91,2	163	178	146,1	157,1	158	168,5	119,8
juillet	104	75	95,9	92,7	113,8	98	59,6	98	94	77	116,1	105	131,2	83
août	127	118	127,7	122	119	131	82	146	138	109	152,0	162	132	120
septembre	154	119	139,5	135	130	107	74	177	185	117	170,3	210	168	115
octobre	161	127	132	144	136	139	75	186	179	138	168	219	167	136
novembre	146	117	118	132	119	124	67	170	165	126	148	199	152	129
décembre	162	130	131	142	140	132	78	190	179	139	173	223	171	136

Industrie des fabrications métalliques (suite)

	Construction électrique				Construction de matériel de transport				Appareils de mesures, de laboratoire etc..	Electricité	Distribution d'eau	
	Indice général	Machines rotatives et statiques	Appar. in-dustriels et électro-domestiques	Autres produits	Indice général	Construc-tion navale	Automo-biles, cycles, etc..	Matériel ch. de fer et tram-ways				Industrie aéronau-tique
1964	108,6	87,2	104,2	113,8	99,3	69,7	114,3	106,1	98,8	108,4	109,4	102,8
1965	115,9	94,5	111,7	121,0	108,3	78,7	141,9	90,2	48,4	102,5	114,4	109,4
1966	114,4	90,5	118,4	118,6	108,3	73,7	163,8	69,9	36,3	119,0	120,9	113,7
1967	115,8	85,0	123,7	120,6	115,4	93,9	155,9	66,6	49,6	161,1	127,0	116,4
1968	117,2	86,3	129,2	121,2	116,3	79,5	174,0	60,0	45,3	147,6	140,8	126,6
1969	137,7	100,9	146,0	143,7	142,2	98,7	223,8	66,3	42,3	160,9	155,3	128,1
janvier	122,8	89,1	137,4	126,9	138,2	93,8	218,2	62,7	44,3	160,0	163,8	129,6
février	128,8	90,7	139,0	134,8	129,0	86,7	200,2	63,9	43,3	156,4	149,5	117,2
mars	137,7	96,1	146,8	144,6	144,9	97,7	230,0	65,5	45,9	166,6	158,9	127,7
avril	133,9	89,9	141,8	141,6	149,0	93,7	143,6	67,5	45,9	160,3	149,4	125,8
mai	128,4	93,1	137,0	134,1	143,7	101,4	222,4	66,7	45,7	160,9	144,1	130,7
juin	135,1	109,8	132,7	140,6	140,1	105,0	209,0	68,1	45,1	169,1	144,3	130,7
juillet	109,2	91,7	105,8	113,2	120,6	81,0	191,4	57,7	35,7	127,4	130,9	130,4
août	140,9	107,3	138,7	148,1	126,4	96,7	183,7	65,5	41,8	148,5	138,4	134,0
septembre	157,5	113,2	169,8	164,3	155,5	101,6	254,4	69,0	43,4	172,4	153,6	131,7
octobre	160,2	113,9	175,6	166,8	161,0	112,3	254,5	76,6	42,8	175,5	170,7	132,0
novembre	149,7	110,4	166,7	154,3	150,7	104,2	243,9	66,9	37,2	166,9	171,8	122,5
décembre	148,4	104,3	162,0	154,8	150,1	110,2	237,7	65,4	36,4	168,0	187,7	125,2
1970												
janvier	142,8	97,7	150,8	150,6	141,5	108,5	221,1	65,0	33,3	166,9	175,8	134,1
février	155,1	104,9	154,4	165,9	127,1	112,5	186,9	54,7	36,5	166,9	161,4	120,4
mars	157,8	115,7	152,4	167,8	152,3	115,8	239,0	67,0	37,8	169,0	176,0	128,5
avril	150,6	110,3	147,1	159,9	170	80	253,3	71	48	169,1	168,3	125,7
mai	143,6	122,9	132,4	149,8	150	75	235,6	64	43	169,6	150,8	130,5
juin	151,3	131,6	142,6	156,7	165	85	222,2	69	44	175,8	153,9	140,7
juillet	117				129	71	197,4	35	16	75	140,2	129,9
août	135				115	103	177,2	62	35	149	142,7	135,0
septembre	157				181	114	250	70	37	169	153,4	133,6
octobre	155				183	131	244	74	40	189	171,6	135,3
novembre	150				162	109	221	63	36	154	169,8	129,8
décembre	169				180	119	243	69	61	174	187,9	128

Indices bruts de la production industrielle
 1963 = 100 1968 --- 1969 — 1970

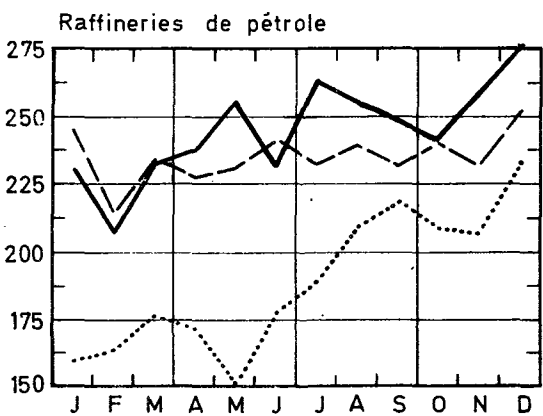
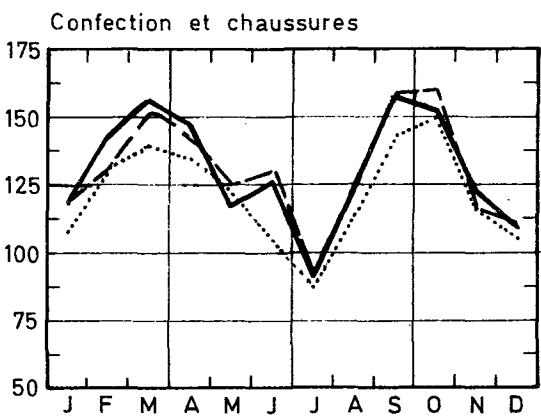
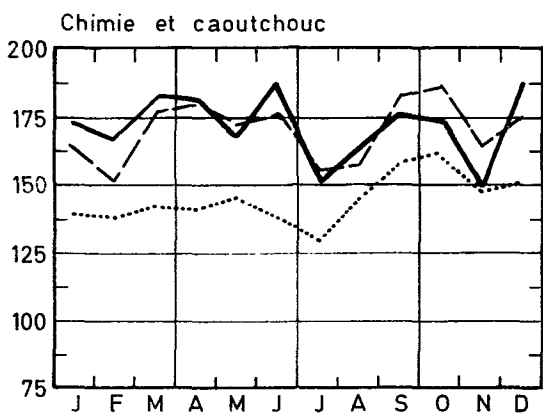
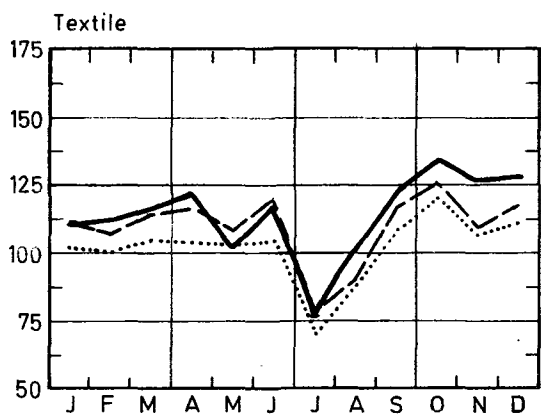
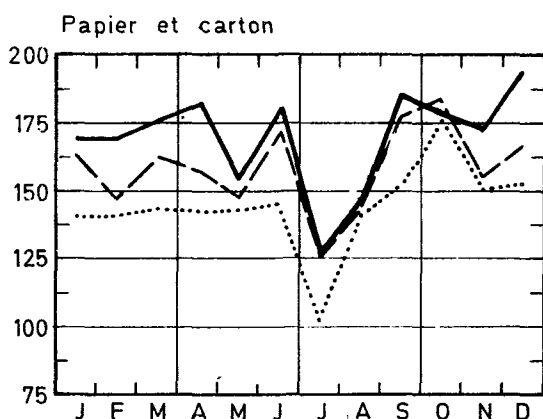
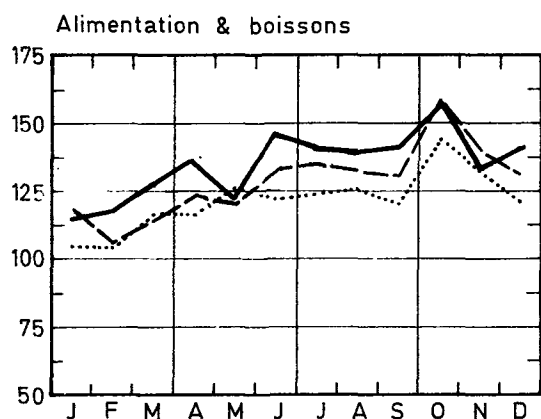
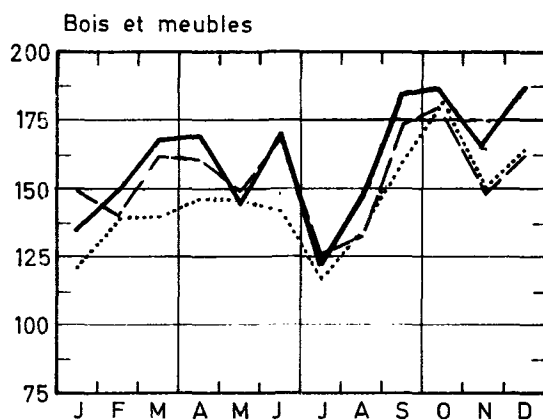
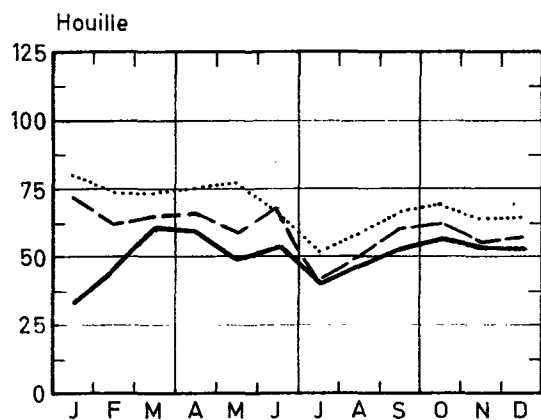

Indices bruts de la production industrielle
 1963 = 100 1968 --- 1969 — 1970

Derivés du charbon

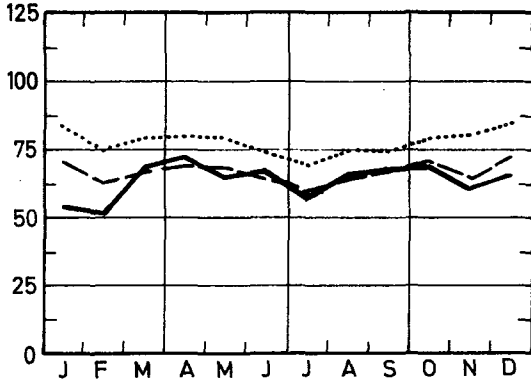

Construct. de mach. non élect. et fine const. méc.

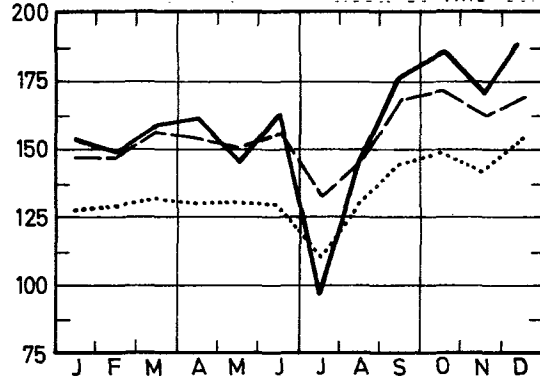

Minéraux non métalliques

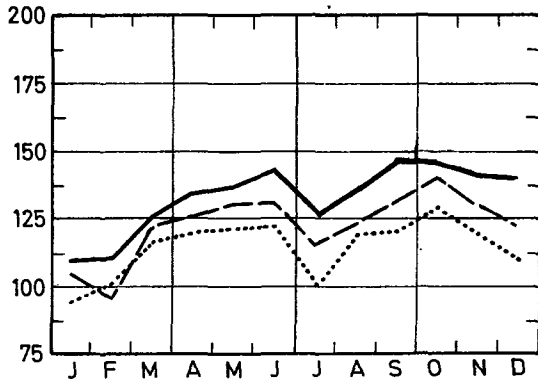

Construction électrique

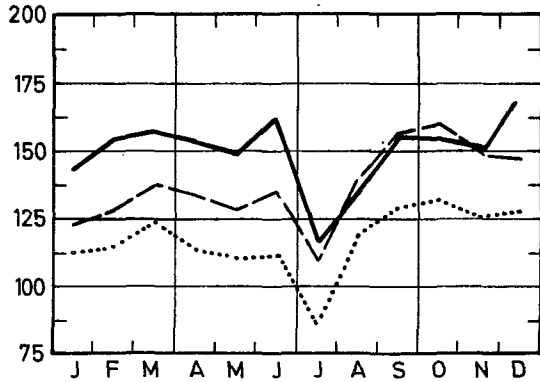

Métallurgie de base

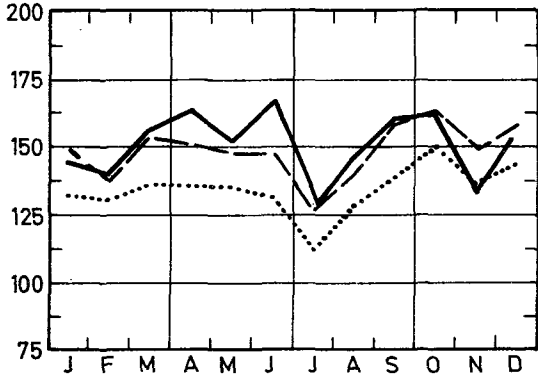

Construction de matériel de transport

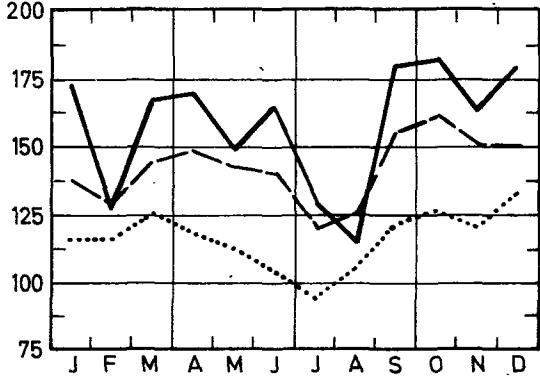

Fabrication d'ouvrages en métaux

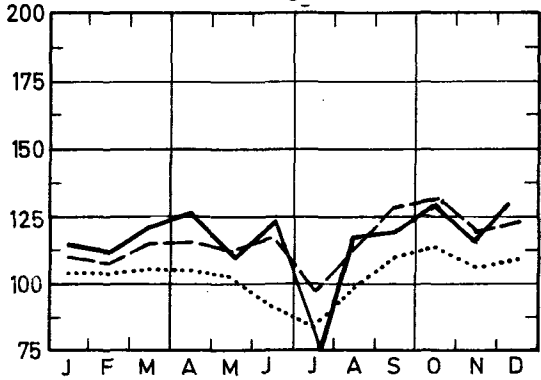

Electricité

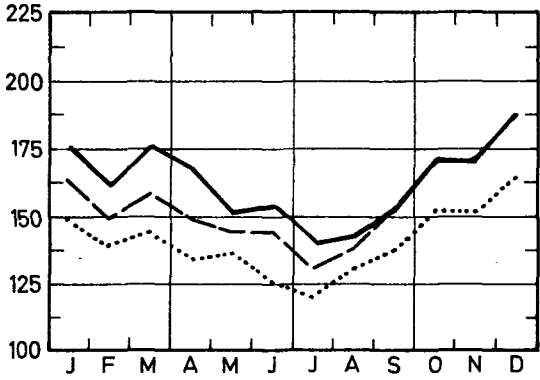

II. PRODUCTION INDUSTRIELLE EN CHIFFRES ABSOLUS

MINES DE HOUILLE ET DE FER - CAPTAGE DU GRISOU

	Mines de houille (1)									Extraction du minerai de fer (1000 t)	Grisou (1)		
	Nombre de jours d'extraction	Production (1 000 t)	Ecoulement (1 000 t)	Stock (2) (1 000 t)	Production par journée d'ouvrier (kg) (3)			Absentéisme en % (4)			(1 000 m3) (5)	capté	valorisé
					taille	fond	fond et surface	fond	fond et surface				
1963	21,6	1 785	1 825	454	4 659	1 633	1 163	16,9	14,8	8,0	6 172	5 854	
1964	21,3	1 775	1 704	1 489	4 190	1 574	1 154	16,3	14,4	5,2	5 807	5 515	
1965	20,5	1 649	1 572	2 819	4 398	1 660	1 212	16,4	14,5	7,6	6 884	6 589	
1966	19,7	1 458	1 407	3 046	4 565	1 758	1 270	14,9	13,3	10,3	5 232	4 938	
1967	20,3	1 370	1 423	2 644	4 939	1 847	1 336	14,9	13,2	7,3	6 211	5 886	
1968	20,3	1 234	1 354	1 735	5 421	1 976	1 418	16,5	14,5	6,8	5 499	5 394	
1969	20,1	1 100	1 240	631	5 883	2 112	1 506	17,6	15,5	7,8	5 783	5 580	
juillet	16,1	813	980	1 248	6 203	2 130	1 484	16,7	14,4	5,7	5 858	5 544	
août	19,4	926	1 080	1 134	5 897	2 131	1 489	17,4	15,0	8,5	5 609	5 326	
septembre	21,6	1 115	1 235	1 069	6 078	2 162	1 536	19,4	16,5	8,9	5 120	4 626	
octobre	23,0	1 181	1 330	974	5 996	2 154	1 542	18,9	17,5	9,4	4 611	4 364	
novembre	19,3	1 024	1 246	809	6 059	2 167	1 552	17,5	15,3	8,0	3 825	3 677	
décembre	19,6	1 050	1 281	631	6 107	2 251	1 607	17,1	16,3	7,1	3 639	3 591	
1970	18,8	947	1 021	215	6 384	2 284	1 599	16,9	14,6	7,8	4 555	4 402	
janvier	10,5	477	586	554	4 435	1 802	1 218	18,0	16,7	8,2	3 812	3 812	
février	15,3	736	807	512	5 345	2 042	1 424	17,1	15,3	7,4	4 389	4 055	
mars	21,0	1 139	1 184	514	6 330	2 303	1 644	16,5	14,6	8,5	3 601	3 448	
avril	21,7	1 190	1 273	484	6 407	2 327	1 666	15,9	12,8	9,1	4 128	4 012	
mai	17,2	924	1 034	415	6 371	2 290	1 618	15,5	13,7	8,2	4 463	4 150	
juin	19,9	997	1 108	344	6 201	2 246	1 578	17,3	15,1	8,4	4 520	4 396	
juillet	15,9	803	887	289	7 142	2 419	1 664	16,2	13,9	5,0	4 585	4 310	
août	20,3	915	984	265	6 704	2 322	1 591	17,7	15,1	8,1	5 546	5 369	
septembre	21,7	1 020	1 097	238	6 527	2 297	1 595	19,7	16,7	7,8	5 706	5 643	
octobre	22,0	1 084	1 128	237	6 699	2 336	1 635	18,8	16,0	8,1	4 599	4 426	
novembre	19,9	1 033	1 091	217	7 122	1 635	1 685	18,0	15,4	6,5	4 535	4 415	
décembre	20,1	1 046	1 090	215	7 017	2 418	1 699	16,9	14,6	8,2	4 783	4 783	

LIVRAISONS DE CHARBON BELGE SUR LE MARCHÉ INTERIEUR, IMPORTATION ET EXPORTATION DE CHARBON (1 000 t)

	Cokeries, usines à gaz et fabriques d'agglomérés	Centrales électriques	Métallurgie	Matériaux de construction, cimenteries	Foyers domestiques, artisanat et administrations publiques	Autres utilisateurs	Exportation	Total	Importation
1963	700	272	37	84	317	105	156	1 671	609
1964	639	294	38	80	232	78	170	1 531	560
1965	597	328	36	46	213	56	150	1 427	574
1966	543	334	34	27	187	41	99	1 266	515
1967	578	323	28	18	180	21	126	1 273	488
1968	574	316	22	12	167	20	95	1 202	553
1969	609	272	28	9	95	17	75	1 105	547
juillet	525	215	22	8	67	10	58	904	537
août	549	228	25	9	100	13	57	981	421
septembre	586	255	30	9	133	17	70	1 100	527
octobre	640	281	32	10	150	20	58	1 190	618
novembre	592	274	24	8	119	20	67	1 104	510
décembre	607	255	24	9	127	24	76	1 121	655
1970	523	185	24	7	113	16	44	911	630
janvier	176	140	22	5	109	10	9	468	685
février	335	162	23	7	137	15	17	696	771
mars	612	213	31	7	145	17	51	1 076	798
avril	691	197	25	7	140	18	62	1 140	720
mai	535	177	26	8	108	14	64	931	551
juin	546	201	25	9	134	15	72	1 002	638
juillet	520	161	18	5	60	10	36	810	617
août	530	184	23	7	87	13	44	887	499
septembre	579	188	26	7	107	15	51	974	616
octobre	592	198	26	7	104	21	53	999	547
novembre	576	198	19	6	100	25	40	960	519
décembre	545	197	20	6	121	22	33	946	597

(1) Source : Administration des Mines.

(2) Fin du mois ou de l'année.

(3) Jusqu'au mois de décembre 1967 rendement par "poste" de huit heures; à partir de janvier 1968, rendement correspondant à la durée réelle du "poste".

(4) Absentéisme pour motifs individuels.

(5) Ramené à 8 500 cal., 0° cent. et 760 mm HG.

INDUSTRIES ALIMENTAIRES

	Conserves de viande (1)	Conserves de fruits et de légumes					Production de farine (Meunerie industrielle) (1 000 t)	Biscuits, biscottes, pain d'épice. Production(t)		
		Confitures (t)		Fruits confits, corins de prunes, fruits au sirop, conserves de fruits au naturel (t)		Conserves de légumes		Biscuits	Biscottes	Pains d'épice
		Production	Ventes	Production	Ventes					
1962	868	1 222	1 220	1 449	1 425	8 525	65	4 870	352	825
1963	1 004	1 100	1 095	1 380	1 464	9 442	64	5 217	337	801
1964	999	1 133	1 127	1 465	1 443	8 844	64	5 651	318	776
1965	1 025	1 221	1 222	1 473	1 589	5 934	63	5 401	340	760
1966	1 160	1 163	1 156	1 569	1 697	7 912	61	5 668	304	738
1967	1 310	1 172	1 210	1 628	1 703	9 749	61	5 738	330	698
1968	1 167	1 176	1 175	1 880	1 580	8 361	59	5 761	298	699
1969	1 381	1 373	1 335	1 989	2 376	11 503	59	6 430	263	693
1970										
janvier	1 564	986	1 353	1 499	2 187	6 780	63	6 399	247	664
février	1 633	1 368	1 443	1 711	1 984	5 600	55	7 211	268	676
mars	1 763	1 573	1 686	1 279	2 380	2 679	62	7 752	319	743
avril	1 587	2 199	1 702	781	2 736	1 528	50	8 414	333	763
mai	1 504	1 642	1 612	338	2 017	1 578	60	6 717	243	603
juin	1 624	1 997	1 676	2 845	2 158	11 770	65	8 322	251	675
juillet	1 343	1 872	1 261	4 883	3 450	40 553	42	5 885	96	363
août	1 584	1 620	1 331	1 843	2 833	35 642	66	7 864	236	650
septembre	1 750	1 332	1 606	2 719	2 668	21 331	75	9 037	324	789
octobre	1 483	1 258	1 368	3 594	2 662	14 199	64	8 684	287	691
novembre	1 597	1 030	1 067	3 766	2 394	9 352	55	7 000	240	663

	Sucre (t)									
	Production dans les fabriques			Production après transformation dans les raffineries			Stocks (2)			
	Sucres bruts	Sucre cristallisé	Total	Sucre cristallisé	Sucres raffinés	Total	sucres bruts	Sucre cristallisé	Sucres raffinés	Total
1962	12 145	15 355	27 500	2 388	14 095	16 483	85 445	159 040	16 827	261 311
1963	12 131	16 771	28 902	3 479	12 972	16 451	77 108	170 172	10 226	257 506
1964	17 800	26 727	44 527	3 128	13 865	16 994	109 064	236 421	15 627	361 111
1965	14 453	19 742	34 195	2 849	13 829	16 678	121 033	236 070	14 907	372 010
1966	13 899	18 741	32 638	3 402	13 241	16 643	130 257	208 365	22 240	360 862
1967	18 423	26 500	44 922	4 991	13 360	18 350	164 931	228 674	19 623	413 228
1968	16 097	28 852	44 949	9 545	14 255	23 800	125 729	266 222	18 906	410 856
1969	18 216	34 805	53 021	7 935	11 843	19 778	153 938	343 978	18 707	516 623
1970	14 177	32 322	46 499	6 483	12 666	19 149	115 418	314 025	16 733	446 176
janvier	402	8 221	8 623	2 705	12 398	15 103	145 780	317 065	19 306	482 152
février	1 697	7 674	5 977	1 959	13 676	15 636	133 045	272 339	19 004	424 388
mars	234	4 005	3 771	4 071	14 210	18 281	105 899	236 557	20 082	362 539
avril	42	5 588	5 630	6 066	13 056	19 122	84 103	201 975	20 982	307 060
mai	-	19	19	4 678	10 230	14 908	67 961	164 202	18 684	250 848
juin	-	-	-	4 953	12 445	17 398	55 654	109 163	17 993	182 809
juillet	-	-	-	3 567	6 611	10 177	49 077	73 721	12 850	135 647
août	-	-	-	4 347	11 134	15 482	32 052	42 151	13 111	87 313
septembre	1 479	1 552	72	5 609	12 942	18 551	13 456	15 601	10 530	39 587
octobre	67 522	94 251	161 774	13 119	15 568	28 687	45 588	99 178	13 611	158 377
novembre	79 387	166 170	245 556	16 687	14 917	31 605	106 214	239 155	15 160	360 528
décembre	26 182	100 386	126 568	10 038	14 805	24 844	115 418	314 025	16 733	446 176

(1) Etablissements occupant 5 ouvriers ou plus

(2) Fin du mois ou de l'année.

INDUSTRIES ALIMENTAIRES (suite)

	Sucre (t) (suite)				Sucres invertis	Chocolat à croquer ou à la crème	Autres produits à base de chocolat (1)	Produits de la confiserie sans chocolat (1)	Pâtes alimentaires	Chicorée		Café torréfié (2)	Vinaigre (ramené à 8°)				
	Déclaré en consommation									Production (t)	Production (t)			Production (t)	Production (t)	Production	
	Sucres bruts	Sucre cristallisé	Sucres raffinés	Total												Chicorée en grains (t)	Chicorée fine (t)
1962	189	13 163	10 457	23 809	2 420	3 685	897	3 035	1 631	326	494	2 962	1 161				
1963	199	14 255	10 175	24 628	2 551	3 886	1 090	3 178	1 431	741	416	3 001	1 080				
1964	174	14 541	9 979	24 694	2 492	3 858	1 449	3 026	1 501	753	414	3 167	1 147				
1965	168	14 008	10 226	24 402	2 522	4 344	1 536	3 058	1 608	716	411	3 151	1 022				
1966	159	14 256	9 193	23 608	2 641	4 386	1 764	3 296	1 643	747	367	3 219	1 089				
1967	140	15 179	9 615	24 933	2 793	4 453	1 943	3 427	1 513	755	361	3 263	1 143				
1968	102	15 055	9 565	24 723	2 712	4 482	1 731	3 409	1 266	744	306	3 367	1 138				
1969	81	14 980	9 512	24 573	3 221	4 525	1 757	3 567	1 402	750	267	3 439	1 082				
1970	126	15 354	9 487	25 167													
janvier	70	13 788	9 740	23 597	2 743	4 423	1 457	3 563	1 392	723	292	2 769	978				
février	82	13 145	10 479	23 707	2 672	4 548	1 842	3 478	1 531	614	312	3 007	896				
mars	231	15 518	9 636	25 386	3 100	4 242	1 715	3 870	1 638	744	263	3 936	1 031				
avril	153	14 997	9 853	25 003	3 409	4 759	1 575	4 497	1 773	734	295	3 469	1 089				
mai	212	14 799	8 366	23 377	3 657	3 879	1 339	3 721	1 193	642	215	2 883	1 110				
juin	216	19 893	10 239	30 349	4 355	4 991	1 383	4 662	1 639	820	303	3 569	1 093				
juillet	59	17 406	10 164	27 630	5 078	2 461	960	2 351	925	483	138	3 421	1 238				
août	154	16 480	8 368	25 002	4 498	4 708	1 234	3 338	1 346	726	291	2 822	1 105				
septembre	231	16 901	9 240	26 372	4 820	6 178	2 044	4 213	1 588	654	269	3 535	1 275				
octobre	66	15 543	9 269	24 877	4 012	5 788	2 101	3 941	1 844	714	392	3 270	1 252				
novembre	30	14 173	9 175	23 377	3 528	5 201	2 023	3 342	1 191	713	247	3 222	966				
décembre	11	13 939	9 314	23 324	4 033				1 428	890	423		970				

	Margarine (t)			Production d'huiles végétales et animales							Fabrication des boissons			
	Production (pour la consommation)	Ventes	Stocks (3)	huiles autres que de lin (t)				Huile de lin (t)			Alcool (1 000 l)	Malt (t)	Bières	
				Huile brute	Huile raffinée ou hydrogénée	Huiles ayant subi d'autres transformations	Acid-oils	Tourteaux et schroots	Huile brute	Tourteaux et schroots			Nombre de brasseries en activité	Matières premières déclarées (t) (4)
1962	9 779	9 783	1 877	7 690	14 023	686	776	12 871	953	2 016	2 351	15 931	368	13 966
1963	10 031	10 045	1 715	7 416	14 495	411	767	11 552	875	1 838	2 291	17 732	343	14 658
1964	10 593	10 586	1 802	7 601	14 983	322	842	12 726	1 005	2 077	2 077	16 943	324	15 691
1965	10 835	10 789	2 338	7 518	15 758	277	862	13 865	1 010	2 239	3 277	19 344	305	15 592
1966	10 655	10 633	2 625	7 752	16 535	205	1 012	14 833	1 180	2 381	2 767	20 246	284	16 189
1967	10 775	10 776	2 619	8 532	18 146	129	1 119	19 130	1 153	2 132	2 444	21 541	260	16 920
1968	10 907	10 921	2 565	9 581	19 079	..	1 040	21 234	1 119	2 155	2 746	22 278	245	17 083
1969	10 978	11 001	2 284	7 946	19 585	..	1 091	20 406	1 082	2 140	3 009	23 953	242	4 539
1970	11 312	11 266	2 841								3 385			
janvier	10 257	9 856	2 685	4 949	18 228	..	842	24 188	1 213	2 773	3 351	27 990	221	4 047
février	11 144	11 196	2 633	7 334	19 604	..	628	24 821	1 127	2 100	3 044	24 643	224	4 378
mars	11 981	11 450	3 114	7 222	21 987	..	1 014	27 275	1 208	2 333	3 181	27 751	222	4 628
avril	12 168	11 361	3 921	6 464	24 247	..	985	18 181	1 084	2 780	2 662	27 940	221	5 321
mai	9 736	10 325	3 332	5 853	18 764	..	701	19 681	710	1 540	3 606	27 347	223	4 781
juin	10 508	11 389	2 450	5 342	20 995	..	1 037	34 459	1 265	2 408	3 235	27 753	224	5 893
juillet	10 168	9 852	2 766	3 249	18 914	..	823	9 115	910	1 758	3 049	23 456	220	5 761
août	11 572	11 150	3 188	5 540	21 135	..	1 200	12 399	1 186	2 419	1 790	24 174	219	4 688
septembre	12 342	12 008	3 522	6 175	21 189	..	899	18 900	1 489	3 062	3 578	26 808	218	4 459
octobre	11 998	12 154	3 366	6 468	22 707	..	1 222	22 322	1 248	2 825	4 654	32 678	219	4 622
novembre	11 494	11 362	3 498	6 895	19 694	..	869	34 726	1 566	2 694	4 273	31 696	221	3 942
décembre	12 432	135 192	2 841								4 199		214	5 368

(1) Etablissements occupant 5 ouvriers ou plus.

(2) Les chiffres ne comprennent pas les quantités de café torréfié pour usage propre (par ex. : par les personnes privées, l'armée, les hôpitaux, etc.) non plus que la production des ateliers n'occupant pas de personnel assujéti à la sécurité sociale.

(3) Fin de mois ou de l'année.

(4) A partir de janvier 1969, les chiffres concernent le nombre d'hectolitres-degré déclarés.

INDUSTRIES ALIMENTAIRES (suite)

	Production d'aliments composés pour animaux (en tonnes)													
	Aliments pour animaux de basse-cour				Aliments pour porcs		Aliments pour bovidés							Aliments pour chevaux
	Volaille				Porcelets	Autres	Aliments pour veaux			Aliments pour autres bovidés				
	Ele-vage (1)	Ponte	En-grais-sement	Autres (2)			Laits artifi-ciels	En-grais-sement	Ele-vage	Ele-vage	En-grais-sement	Pour le bétail laitier		
1962	8 445	30 056	13 348	2 498	11 016	59 323	3 210	480	2 395	6 398	10 930	29 694	1 670	
1963	9 382	30 224	14 642	2 650	10 306	48 764	3 696	371	2 257	5 828	10 819	27 000	1 449	
1964	10 606	32 026	16 925	3 054	13 069	54 351	4 023	218	2 736	6 669	10 629	27 172	1 317	
1965	10 481	32 926	19 090	3 770	16 601	62 145	4 030	313	2 761	9 654	12 883	30 129	1 600	
1966	11 496	33 307	22 622	4 371	20 339	74 753	5 195	409	3 169	10 156	14 020	33 367	1 788	
1967	12 427	35 240	22 248	4 958	24 719	91 056	5 033	545	3 949	9 417	13 064	32 790	1 981	
1968	13 262	38 220	21 174	5 173	25 366	96 279	5 332	495	3 454	9 856	13 483	31 940	2 007	
1969	14 897	45 123	22 470	5 701	31 117	110 034	5 867	448	3 617	10 613	16 050	31 907	2 329	
1970														
janvier	13 675	53 017	22 448	5 334	35 936	127 748	6 013	421	2 793	11 257	23 081	37 331	3 290	
février	12 359	47 838	19 246	4 771	33 137	120 625	4 923	382	2 832	11 343	19 219	37 770	2 159	
mars	14 665	51 667	21 461	5 652	37 297	127 717	6 628	333	3 634	11 890	20 420	45 199	2 339	
avril	17 250	54 159	26 562	6 619	43 791	142 281	6 629	407	4 833	11 755	20 057	48 815	2 488	
mai	16 786	49 692	24 845	6 011	39 717	127 069	6 646	403	4 382	7 531	13 810	21 993	1 304	
juin	17 297	50 455	26 173	6 660	39 818	140 277	7 004	603	4 712	8 684	12 430	20 681	856	
juillet	18 713	51 157	28 313	7 478	41 547	151 132	6 387	576	4 428	9 940	13 605	23 298	1 341	
août	14 499	51 358	26 694	7 147	39 815	143 844	4 758	562	3 782	10 558	14 472	22 303	1 120	
septembre	14 374	54 274	27 648	7 340	44 284	150 684	5 043	615	3 214	11 731	16 285	25 644	1 467	
octobre	13 797	54 706	26 057	7 648	46 107	153 248	4 250	1995	2 818	14 135	16 581	27 459	1 572	
novembre	13 038	54 936	25 015	7 111	45 038	145 063	6 540	471	2 503	13 880	18 406	31 087	1 816	

	Préparation de lait et de crème pour la consommation							Fabrication			
	Lait (x 1 000 l)				Crème (x 1 000 l)			A. Beurre (x 1 000 kg)			
	Lait de laiterie (3)	Lait écrémé	Lait battu	Lait écrémé acidifié artificiellement	Crème à fouetter	Crème	Crème diluée	1ère catégorie Beurre de laiterie M.C.	2ème catégorie Beurre de laiterie	3ème catégorie Beurre de cuisine	Beurre de marchand
1962	39 207	784	2 600	146	401	13	5	3 819	799	7	670
1963	40 115	889	2 533	153	414	11	5	3 588	631	10	730
1964	38 982	1 158	2 419	163	394	18	4	3 621	543	7	1 267
1965	40 787	1 244	2 288	192	406	25	3	4 218	555	2	1 297
1966	41 359	1 337	2 365	102	429	42	3	4 468	554	-	1 267
1967	42 417	1 426	2 374	44	450	37	2	4 859	501	-	1 270
1968	42 719	1 547	2 504	6	507	41	3	5 962	368	22	1 273
1969	42 794	1 728	2 582	4	528	58	4	5 932	183	8	1 309
1970											
janvier	43 260	1 977	2 443	3	460	29	3	3 104	151	6	1 175
février	40 466	1 830	2 456	3	492	28	2	3 002	163	5	1 180
mars	44 341	2 008	2 514	4	586	48	4	4 501	156	6	1 289
avril	45 238	2 063	2 637	3	646	28	3	5 332	168	6	1 334
mai	41 716	2 014	2 545	3	755	18	3	7 664	227	10	1 195
juin	42 736	2 195	3 430	3	629	35	3	7 913	199	8	1 285
juillet	40 403	1 977	2 687	3	616	41	2	8 113	304	8	1 226
août	40 663	1 865	2 724	1	589	43	6	7 322	281	8	1 221
septembre	42 377	2 048	2 551	5	578	26	5	6 498	228	7	1 289
octobre	43 819	2 206	2 517	3	563	44	5	5 215	242	6	1 265
novembre	40 709	2 022	2 301	3	606	32	3	3 484	215	8	1 228

(1) Du premier jour jusqu'à la ponte.

(2) Dindons, pigeons, lapins, etc.

(3) Lait de consommation contenant 32 gr. de graisse butyrique au litre.

INDUSTRIES ALIMENTAIRES (suite)

	Fabrication (suite)									
	B. Fromages (x 1 000 kg)									
	Frais			Pâte dure genre Hollande	Pâte demi- dure genre St-Paulin	Brie	Camenbert	Herve	de Bruxelles	Divers
	Gras	Demi-gras	Maigre							
1962	243	75	543	1 014	110	44	3	135	64	63
1963	271	66	570	1 114	109	44	3	140	46	154
1964	327	83	538	1 182	109	42	3	126	43	239
1965	230	88	510	1 469(2)	87	37	3	144	44	298
1966	245	93	493	1 628(2)	78	28	2	149	38	486
1967	286	109	509	1 491(2)	39	25	1	136	35	601
1968	325	97	563	1 116(2)	43	26	1	143	38	974
1969	375	131	628	1 027(2)	40	27	-	147	41	432
1970										
janvier	373	121	652	860(2)	37	33	1	137	32	441
février	342	154	659	788(2)	26	37	-	136	31	484
mars	365	210	773	968(2)	39	36	-	152	36	528
avril	425	218	819	1 000(2)	44	38	-	157	36	676
mai	429	232	814	889	33	26	-	129	38	693
juin	483	248	968	1 037(2)	40	22	-	140	50	851
juillet	390	197	752	1 033(2)	40	24	-	143	45	755
août	323	195	712	968(2)	47	29	-	154	45	741
septembre	350	201	731	965(2)	44	39	-	180	46	908
octobre	345	199	803	993(2)	41	39	-	180	36	857
novembre	311	166	753	794(2)	59	46	-	152	38	764

	Fabrication (suite)										
	C. Poudres de lait (x 1 000 kg)			D. Lait concentré (x 1 000 kg)			E. Yoghourt (x 1 000 l)		F. Crème glacée (x 1 000 l) (3)		G. Aliments diététi- ques et spéciaux (x 1 000 kg)
	Lait entier	Lait écrémé	Lait battu	Evaporé Lait entier	Condensé		Lait entier	Lait écrémé	Crème glacée	Autres sortes de gla- ces de consom- mation	
					Lait entier	Lait écrémé					
1962	1 582	2 962	13	1 952	77	57	662	382	484	719	580
1963	2 026	2 699	16	2 202	82	75	679	399	935	485	657
1964	1 956	3 412	14	2 386	101	93	862	358	743	927	703
1965	2 631	5 019	13	2 060	94	137	874	405	882	842	775
1966	2 274	6 438	18	2 666	108	134	914	456	970	944	864
1967	1 959	7 546	15	3 585	109	126	1 028	484	1 168	1 128	871
1968	1 592	10 091	..	2 811	1 122	540	1 208	990	1 000
1969	1 464	9 475	..	1 367	1 200	747	1 405	1 344	1 074
1970											
janvier	604	4 103	..	1 121	1 124	806	547	617	1 270
février	1 036	4 118	..	1 347	1 178	887	1 376	901	1 108
mars	1 527	7 057	11	1 817	1 338	1 005	1 860	1 382	1 033
avril	1 053	8 461	15	1 782	1 420	1 142	2 202	1 868	1 185
mai	1 357	13 909	..	1 557	1 362	1 081	2 848	2 415	1 047
juin	1 390	14 025	..	2 020	1 580	1 433	2 971	2 201	1 451
juillet	1 416	14 495	..	1 852	1 236	1 086	2 900	2 552	1 208
août	1 709	12 392	..	1 852	1 157	1 077	2 096	2 029	1 286
septembre	1 442	9 580	73	1 441	1 172	1 064	1 021	1 509	1 234
octobre	1 934	7 237	37	327	986	1 278	1 095	646	1 253
novembre	1 895	4 003	-	356	991	915	784	516	1 065

(2) Exclusivement Gouda, à partir de janvier 1965.

(3) Produits finis.

INDUSTRIE DU TABAC

	Quantité de tabac (en t) mise en oeuvre pour la fabrication de :						
	Cigares	Cigarillos	Cigarettes	Tabac à fumer	Tabac à mâcher	Tabac à priser	Total
1962	103	207	1 276	729	1	4	2 320
1963	108	239	1 340	709	1	5	2 403
1964	165	275	1 429	674	1	5	2 550
1965	131	302	1 540	662	1	5	2 639
1966	131	247	1 564	598	1	4	2 546
1967	151	225	1 551	639		10	2 577
1968	174	212	1 595	654		4	2 640
1969	168	216	1 604	543		5	2 536
janvier	188	234	1 705	451		8	2 586
février	185	232	1 485	560		4	2 465
mars	177	218	1 463	543		3	2 404
avril	186	231	1 911	666		10	3 005
mai	153	200	1 534	449		2	2 338
juin	172	240	1 872	644		5	2 931
juillet	79	144	1 250	446		9	1 929
août	178	199	1 532	583		3	2 495
septembre	196	224	1 859	727		4	3 011
octobre	199	255	1 460	375		5	2 294
novembre	146	227	1 487	525		3	2 388
décembre	160	192	1 691	543		2	2 589
1970	169	208	1 815	479		4	2 676
janvier	137	176	1 638	473		6	2 429
février	168	214	1 652	494		4	2 533
mars	180	227	1 931	413		11	2 762
avril	194	224	1 928	569		2	2 917
mai	140	177	1 618	456		11	2 401
juin	193	263	2 052	592		3	3 104
juillet	66	115	1 367	360		3	1 909
août	160	192	1 769	528		4	2 652
septembre	226	240	2 172	481		2	3 121
octobre	210	238	1 858	487		2	2 796
novembre	218	247	1 766	406		3	2 640
décembre	134	188	2 026	494		3	2 844

FILATURES ET ACTIVITES DIVERSES DE L'INDUSTRIE TEXTILE

	A. Lavage et carbonisation de la laine Production (t)	B. Peignage de laine Production (t)		C. Filature Production (t)						
		Ruban de peigné	Blouses	Coton			Laine		Lin (4)	
				Filatures de coton fin (1)		Cards fileuses (2) (y compris fils de fibres de rayonne)	Cocons(3) (y compris fils de fibres de rayonne)	Laine cardée	Laine peignée	Lin
				Coton (y compris fils mixtes)	Fibres de rayonne					
1962	2 123	2 380	249	6 973	1 023	382	619	1 668	3 208	1 195
1963	2 223	2 390	268	6 888	1 298	378	617	1 791	3 576	1 159
1964	1 937	2 333	260	6 978	1 291	425	541	1 934	3 258	1 166
1965	1 763	2 452	280	6 220	1 415	362	518	1 809	3 574	1 224
1966	1 673	2 380	294	5 837	1 519	355	465	1 851	3 955	1 216
1967	1 707	1 992	259	5 113	1 402	327	456	1 540	3 546	1 070
1968	1 770	2 183	279	5 350	1 630	277	417	1 796	4 255	1 071
1969	1 797	2 382	246	5 495	1 736	342	438	1 987	4 791	1 044
janvier	1 813	2 393	269	5 355	1 814	295	540	2 019	5 173	1 087
février	1 778	2 262	251	5 259	1 711	308	464	1 917	4 733	1 039
mars	1 884	2 613	282	5 661	1 720	335	478	2 067	5 168	1 089
avril	1 866	2 645	261	5 573	1 661	371	482	2 167	5 212	1 023
mai	1 833	2 417	239	5 253	1 770	319	409	1 892	4 652	992
juin	2 067	2 573	258	6 754	2 010	381	489	1 928	5 153	1 188
juillet	871	1 342	144	3 781	1 110	377	277	1 377	2 173	989
août	1 817	2 221	228	4 415	1 467	201	381	1 710	4 788	655
septembre	2 087	2 504	235	5 199	1 757	405	407	2 139	5 220	1 148
octobre	2 081	2 787	287	5 926	1 845	409	475	2 257	5 544	1 220
novembre	1 720	2 279	240	5 496	1 868	331	425	2 140	4 630	991
décembre	1 745	2 545	255	6 670	2 096	369	430	2 226	5 040	1 114
1970	1 474	2 069	229	5 431	1 757	355		2 009	4 755	985
janvier	1 812	2 483	276	5 258	1 746	334	454	2 186	5 017	1 085
février	1 801	2 365	246	5 558	1 873	367	462	2 194	4 820	1 071
mars	1 650	2 389	258	5 519	1 916	371	509	2 361	5 167	1 073
avril	1 701	2 613	272	5 589	1 911	393	539	2 526	5 324	1 103
mai	1 442	2 453	215	5 111	1 808	322	385	1 940	4 266	1 021
juin	1 615	939	252	6 700	2 079	399	447	2 361	5 033	1 087
juillet	629	2 149	127	7 872	2 565	339	256	953	1 887	858
août	1 538	2 179	215	5 543	1 711	213	458	1 736	5 059	590
septembre	1 425	1 978	218	5 543	1 711	402	510	1 933	5 529	1 014
octobre	1 364	1 980	244	5 830	1 777	385	504	1 997	5 269	1 074
novembre	1 265	1 060	204	5 205	1 591	353	454	1 924	4 924	911
décembre	1 445	1 732	219	6 990	2 109	367	437	2 089	5 267	931

(1) Source : "Association belge des Filateurs de Coton et de Fibres connexes".

(2) Source : "Association des Cards fileuses".

(3) Source : "Union patronale des Fabricants de Couvertures et Torchons".

(4) Source : "Office central des Filatures de Lin, Chanvre et Jute de Belgique".

FILATURES ET ACTIVITES DIVERSES DE L'INDUSTRIE TEXTILE (suite)

	C. Filatures (suite) Production (t)			D. Production de fils et fibres artificiels (t)				E. Filateries (2) Production (t)	F. Ouate Production (t)	G. Feutres non tissés Production (t)
	Jute	Fibres dures (filature et corderie)		Fils viscose	Fils acétate	Fibres	Total (1)			
		Fils simples	Cor- dages							
1962	6 416	2 986	917	928	150	1 903	2 980	91	427	131,0
1963	6 813	2 828	933	947	164	1 897	3 007	88	542	135,0
1964	6 981	3 230	971	974	170	2 024	3 167	104	582	169,5
1965	6 770	3 234	848	966	167	1 916	3 049	88	559	217,5
1966	7 145	3 738	1 017	972	465	1 885	3 322	82	610	224,0
1967	6 883	2 921	707	933	580	1 769	3 281	82	460	190,9
1968	7 050	3 465	622	789	639	2 198	3 626	99	397	265,3
1969	6 969	3 679	615	643	649	2 092	3 384	126	572	285,4
janvier	7 986	3 653	538	764	806	2 355	3 924	133	489	259,9
février	7 102	3 733	690	637	717	734	2 088	127	412	256,7
mars	7 271	3 760	619	683	631	1 813	3 127	116	531	293,3
avril	7 541	4 164	655	738	635	2 303	3 676	118	691	312,1
mai	6 550	3 510	497	623	665	2 300	3 588	118	559	239,0
juin	7 132	4 160	634	724	572	2 261	3 557	109	650	287,7
juillet	5 416	3 754	458	490	549	1 543	2 582	95	473	159,2
août	5 299	2 102	347	567	731	2 436	3 735	109	442	243,6
septembre	7 387	3 443	653	643	523	2 348	3 513	99	712	333,0
octobre	8 195	4 168	825	654	749	2 394	3 797	132	718	389,9
novembre	6 863	3 592	645	581	632	2 325	3 538	115	641	290,2
décembre	6 887	4 111	822	606	577	2 296	3 480	240	544	359,9
1970				474	661	2 152	3 287	117		
janvier	7 205	3 825	709	603	613	2 119	3 334	111	449	342,4
février	7 028	3 785	705	556	630	2 180	3 366	112	466	293,6
mars	7 150	4 682	758	610	555	2 300	3 465	123	462	295,8
avril	7 421	4 640	827	581	572	2 404	3 557	146	575	425,2
mai	6 104	3 694	716	612	738	2 323	3 673	138	510	332,9
juin	6 372	4 432	778	560	529	2 220	3 309	105	604	371,3
juillet	5 083	4 524	573	282	543	1 124	1 950	94	344	223,6
août	4 885	1 848	351	453	715	1 952	3 120	106	525	224,0
septembre	6 561	4 138	907	378	639	1 914	3 046	87	532	293,0
octobre	6 733	4 200	886	345	726	2 351	3 422	127	602	300,5
novembre	5 917	3 867	791	350	632	2 426	3 408	121	501	212,7
décembre	6 523	4 856	826	356	1 045	2 508	3 908	137		293,4

TISSAGE

1. Stocks de filés (t) (3)

	Lin et étoupe	Jute	Chan- vre	Coton	Fibres artificiel- les	Mélange de fibres artificiel-			Rayon- ne	Laine peignée	Laine cardée	Coco, sisal, Manille	Autres	Total
						les et								
						de laine	de coton	d'au- tres						
1962	1 832	4 205	8	11 087	2 139	868	312	229	1 439	2 810	2 639	573	574	28 715
1963	1 963	5 454	7	11 601	2 964	775	373	328	1 714	3 281	2 593	740	852	32 645
1964	1 934	5 103	4	11 872	3 726	829	324	383	1 740	3 001	2 779	815	806	33 314
1965	1 824	4 709	3	10 835	3 419	955	268	383	1 663	3 276	2 566	789	1 099	31 788
1966	1 692	5 937	1	11 060	3 715	775	287	389	2 100	3 620	2 782	709	2 199	35 266
1967	1 449	5 693	1	10 113	3 709	1 002	253	430	1 858	3 457	2 190	747	2 674	33 576
1968	1 642	4 905	1	10 130	4 946	845	317	502	1 712	3 563	1 999	717	4 594	35 872
1969	1 865	4 962	2	10 693	5 209	703	393	352	1 872	3 644	2 180	766	6 915	39 556
janvier	1 589	4 898	1	9 944	4 969	813	342	431	1 697	3 538	2 004	751	4 800	35 776
février	1 511	4 862	2	9 731	4 953	824	348	449	1 696	3 542	2 055	800	4 941	35 715
mars	1 619	4 926	1	9 726	4 876	105	393	447	1 814	3 606	2 092	892	5 263	36 471
avril	1 623	5 075	2	9 819	4 769	790	384	395	1 801	3 687	2 060	925	5 300	36 631
mai	1 667	5 120	3	10 243	4 712	776	427	467	1 841	3 680	2 060	913	5 262	37 171
juin	1 832	5 282	4	10 115	4 882	789	475	484	1 880	3 862	2 257	924	5 565	38 351
juillet	1 827	5 395	3	10 190	4 733	777	395	450	1 884	3 521	2 083	742	5 701	37 701
août	1 789	5 240	2	10 435	4 966	879	420	442	1 882	3 523	2 001	636	6 103	38 317
septembre	1 771	5 206	1	10 318	5 087	836	437	415	1 907	3 608	1 983	579	6 283	38 430
octobre	1 806	5 162	2	10 532	5 031	781	390	428	1 851	3 653	1 990	598	6 418	38 642
novembre	1 854	5 063	2	10 479	5 012	768	373	387	1 931	3 669	2 037	603	6 748	38 925
décembre	1 865	4 962	2	10 693	5 209	703	393	352	1 872	3 644	2 180	766	6 915	39 556
1970	1 572	5 243	1	10 169	5 863	664	328	196	1 355	3 221	1 736	905	6 302	37 556
janvier	1 843	5 030	1	10 979	5 597	670	354	367	1 528	3 677	2 225	950	7 039	40 262
février	1 903	5 231	1	11 004	5 731	614	321	353	1 516	3 734	2 207	996	6 882	40 497
mars	1 902	5 378	2	11 278	5 718	619	349	376	1 518	3 745	2 109	1 115	7 163	41 272
avril	1 843	5 500	2	11 336	5 778	615	334	295	1 477	3 647	2 095	1 013	6 830	40 764
mai	1 812	5 565	3	11 603	5 834	609	318	279	1 415	3 661	2 062	1 126	6 788	41 075
juin	1 838	5 424	2	11 407	5 895	666	353	264	1 415	3 780	2 072	1 037	6 598	40 752
juillet	1 865	5 702	2	11 375	5 621	669	356	265	1 409	3 650	1 970	936	6 834	40 655
août	1 772	5 493	1	11 253	5 883	685	321	285	1 485	3 673	1 934	957	6 655	40 398
septembre	1 738	5 483	1	11 066	5 934	709	275	293	1 435	3 595	1 911	869	6 519	39 829
octobre	1 677	5 250	1	10 864	5 854	719	299	228	1 410	3 408	1 844	948	6 404	38 906
novembre	1 585	5 361	2	10 551	5 867	724	313	202	1 389	3 262	1 785	921	6 353	36 314
décembre	1 572	5 243	1	10 169	5 863	664	328	196	1 355	3 221	1 736	905	6 302	37 556

(1) Non compris les fils synthétiques. De 1962 à 1989, les moyennes mensuelles pour ces produits ont été respectivement de 319, 388, 512, 493, 543, 523, 574 et 599 tonnes

(2) Source : "Association nationale des Fabricants de Fils à coudre"

(3) Fin du mois ou de l'année

TISSAGE (suite)

	II. Tissus (1)											
	Production de tissus tombés des métiers (t)								Livraisons de tissus achevés et de tissus à l'état écriu (t)			
	Coton	Lin	Laine	Rayonne et fibres de rayonne	Jute	Fibres synthétiques	Tapis de fibres dures	Total	Coton	Lin	Laine	Rayonne et fibres de rayonne
1962	6 620	703	2 932	1 073	2 822	192	434	14 776	6 627	682	2 844	1 065
1963	6 859	713	3 026	1 389	2 869	294	588	15 688	6 806	683	2 913	1 388
1964	7 156	632	3 245	1 473	2 877	365	607	16 355	6 924	622	3 082	1 388
1965	6 283	659	3 190	1 406	2 975	398	737	15 648	6 216	646	3 173	1 397
1966	6 165	730	3 401	1 759	3 127	846	688	16 715	6 037	711	3 271	1 714
1967	5 697	608	3 007	1 745	2 984	1 189	561	15 790	5 543	587	2 999	1 707
1968	5 723	687	2 920	1 931	3 008	2 149	373	16 791	5 888	685	2 892	2 042
1969	5 898	724	3 136	2 182	2 966	3 046	362	18 316	6 045	728	2 979	2 115
1970												
janvier	6 130	692	3 430	2 101	3 069	3 249	305	18 976	5 558	679	3 299	2 115
février	6 020	787	3 365	2 106	2 952	3 513	340	19 083	5 813	731	3 148	2 112
mars	6 136	768	3 528	2 261	3 007	3 523	384	19 589	6 063	772	3 241	2 264
avril	6 451	852	3 565	2 445	3 107	3 869	381	20 670	5 906	780	3 392	2 380
mai	5 524	661	3 059	1 955	2 788	3 232	336	17 555	5 113	641	2 893	1 903
juin	6 254	744	3 515	2 221	3 075	3 566	336	19 741	5 986	698	3 253	2 132
juillet	4 724	476	2 736	2 058	2 398	3 029	323	15 745	4 612	515	2 904	2 009
août	4 287	458	2 216	1 531	1 960	2 452	243	13 148	3 809	516	2 116	1 474
septembre	6 074	626	3 208	2 275	3 211	3 879	300	19 573	6 012	579	3 271	2 376
octobre	6 278	607	3 823	2 320	2 911	3 927	436	20 301	6 043	659	4 006	2 412
novembre	5 738	542	3 332	2 251	2 715	3 758	361	18 697	5 626	557	3 332	2 290
décembre	6 688	591	3 374	2 588	2 958	4 002	433	20 635	7 463	623	3 790	2 650

	II. Tissus (suite) (1)											
	Livraisons de tissus achevés et de tissus à l'état écriu (suite)(t)				Stocks (t) (2)							
	Jute	Fibres synthétiques	Tapis de fibres dures	Total	Coton	Lin	Laine	Rayonne et fibres de rayonne	Jute	Fibres synthétiques	Tapis de fibres dures	Total
1962	2 808	192	421	14 639	12 324	1 352	5 067	1 888	2 220	500	567	23 918
1963	2 813	283	560	15 364	12 087	1 431	5 683	1 894	2 814	612	849	25 370
1964	2 859	334	595	15 804	14 609	1 356	6 280	2 654	2 715	830	991	29 435
1965	2 986	399	740	15 557	14 657	1 501	6 284	2 412	2 633	848	963	29 278
1966	3 085	753	663	16 233	14 673	1 597	7 353	2 954	2 619	2 027	1 269	32 492
1967	2 885	1 122	573	15 416	15 526	1 598	6 797	3 059	3 131	3 210	1 125	34 446
1968	3 019	2 042	391	16 819	13 461	1 430	5 725	3 159	3 155	4 910	914	32 756
1969	2 934	2 893	378	18 072	10 970	1 421	6 246	3 493	3 273	6 896	805	33 105
1970					12 577	1 222	6 096	3 281	3 445	7 413	648	34 684
janvier	2 605	2 957	284	17 496	11 557	1 417	6 751	3 447	3 809	7 170	818	34 971
février	2 787	3 214	327	18 133	11 978	1 444	6 861	3 407	3 957	7 470	831	35 950
mars	2 796	3 470	381	18 986	11 952	1 454	6 958	3 386	4 128	7 482	814	36 176
avril	2 887	3 682	476	19 504	12 301	1 433	7 000	3 430	4 291	7 704	719	36 879
mai	2 700	2 959	343	16 552	12 589	1 413	6 734	3 481	4 433	7 957	712	37 321
juin	3 068	3 459	405	19 000	12 687	1 437	7 657	3 528	4 398	8 210	673	38 591
juillet	2 506	2 916	325	15 787	12 703	1 412	7 419	3 561	4 199	8 335	673	38 300
août	1 876	2 787	243	12 823	13 163	1 335	7 458	3 665	4 228	8 080	672	38 603
septembre	3 362	4 062	377	20 039	13 194	1 362	7 322	3 508	4 058	8 054	595	38 093
octobre	3 200	4 137	385	20 842	23 378	1 302	6 576	3 416	3 872	7 916	646	37 105
novembre	2 952	3 899	364	19 013	13 273	1 278	6 551	3 344	3 506	7 776	643	36 371
décembre	2 969	4 339	428	22 263	12 577	1 222	6 096	3 281	3 445	7 413	648	34 684

(1) Y compris les tapis de coton, de laine et de jute.

(2) Fin du mois ou de l'année.

TISSAGE - PRODUCTION D'APRES LA NOMENCLATURE DES TISSUS (t)

Tissus	1968 Moyennes mensuelles	1969 Moyennes mensuelles	1970			
			septembre	octobre	novembre	décembre
<u>Tissus de coton</u> (à l'exclusion des tissus d'ameublement) :						
Flanelle	224	207	278	306	263	367
Voile et étamine	18	22	26	31	27	20
Gaze hydrophile et tissus cambric	21	31	49	41	42	35
Mouchoirs	43	32	33	34	28	48
Essuie-mains gaufrés, essuies de cuisine, nappes et serviettes	100	103	83	88	91	106
Tissus lourds industriels et bâches	116	144	144	179	142	168
Autres tissus (éventuellement à blanchir, à teindre ou à imprimer) de larg. infér. à 1,60 m	1 259	1 428	1 426	1 404	1 309	1 471
Autres tissus (éventuellement à blanchir, à teindre ou à imprimer de 1,60 m et plus de largeur)	577	573	734	697	616	914
Tissus en fils blanchis ou en fils teints	276	221	196	218	205	204
Tissus éponge à la pièce ou en confection simple (y compris tissus éponge et jacquard)	490	529	514	510	485	546
Autres tissus jacquard non dénommés ailleurs	69	74	80	74	67	83
<u>Tissus de lin</u> (à l'exclusion des tissus d'ameublement) :						
Tissus de lin pur fil :						
Toile à voile	49	44	45	44	43	42
Tissus industriels	35	37	79	42	41	49
Autres	300	277	217	241	205	206
Tissus mixtes :						
Lin-coton	146	165	138	135	109	129
Lin-jute et autres	63	87	54	37	41	61
<u>Tissus de laine</u> (à l'exclusion des tissus d'ameublement) :						
Tissus en laine peignée	330	325	321	344	340	314
Tissus en laine cardée	116	86	69	57	62	74
Tous les autres tissus en laine mélangée avec du coton, effilochés, fibres de rayonne, etc...	83	101	104	88	98	84
<u>Tissus de rayonne</u> (à l'exclusion des tissus d'ameublement) :						
Tissus pour robes	31	22	7	10	8	16
Doublures en rayonne pure	99	94	112	116	114	134
Doublures en rayonne mélangée	10	10	10	8	8	9
Autres	121	123	147	142	119	117
<u>Tissus en fils et fibres synthétiques</u> (1)	1 143	1 563	1 612	1 632	1 623	1 579
<u>Tissus de jute</u>	2 391	2 408	2 611	2 346	2 228	2 441
<u>Tissus en fibres de rayonne</u> (1)	1 258	1 496	1 655	1 694	1 663	1 966
<u>Tissus d'ameublement</u> :						
Coton : tissus pour ameublement autres que velours et peluches	881	851	758	839	775	823
Lir	56	67	59	70	66	59
Mixtes : Lin-coton	32	39	26	29	31	37
Laine	160	210	239	260	312	267
Rayonne	75	74	51	57	69	62
<u>Velours et peluches d'ameublement</u> :						
Coton	323	385	419	404	367	390
Laine et rayonne	156	141	148	156	140	145
<u>Coutil à matelas</u> :						
Coton (y compris jacquard)	131	75	70	71	89	75
Lin-coton	6	7	9	9	6	7
<u>Tris</u> :						
Coton	622	586	471	541	471	510
Laine	1 993	2 195	2 242	2 827	2 395	2 420
Jute	617	558	600	566	487	518
Fibres artificielles et synthétiques	1 037	1 492	2 219	2 254	2 106	2 394
Coco et autres fibres dures non dénommées ailleurs	373	362	300	436	361	433
<u>Couvertures</u>	470	520	535	521	373	499
<u>Autres tissus non dénommés ailleurs</u>	490	547	681	746	673	815
Total général :	16 792	18 316	19 573	20 301	18 697	20 635

(1) Non compris les tapis et les couvertures.

INDUSTRIE DE LA BONNETERIE

	1. Tissus à mailles (t)																
	Production					Ventes					Stock (1)						
	Sous-vêtements				Vêtements de dessus et autres	Total	Sous-vêtements			Vêtements de dessus et autres	Total	Sous-vêtements				Vêtements de dessus et autres	Total
	Indémaillable		Inter-lock	Autres tissus			Indémaillable		Autres tissus			Indémaillable		Inter-lock	Autres tissus		
Rayonne	Fils synthétiques	Rayonne			Fils synthétiques	Rayonne	Fils synthétiques	Rayonne		Fils synthétiques							
1963	43	104	295	72	330	844	32	72	33	113	249	93	155	302	60	263	874
1964	40	106	301	81	298	826	29	81	38	107	253	104	150	250	84	251	839
1965	33	103	282	79	306	803	26	74	34	104	237	76	175	259	97	276	882
1966	36	106	269	105	342	858	22	79	47	119	267	100	197	271	121	371	1 059
1967	20	85	270	94	381	850	18	68	40	168	294	71	198	275	85	518	1 147
1968	21	133	263	83	444	943	17	111	33	229	390	75	270	298	73	791	1 507
1969	20	118	288	73	556	1 054	15	80	54	316	465	66	424	255	77	988	1 811
juillet	12	61	199	57	295	624	5	32	40	177	255	57	226	324	64	861	1 532
août	21	91	270	55	558	995	24	56	45	386	511	59	259	296	64	831	1 510
septembre	20	72	329	78	623	1 122	20	99	55	427	601	58	390	274	57	795	1 574
octobre	24	105	357	84	691	1 261	22	87	53	417	579	62	375	283	62	858	1 640
novembre	13	96	280	79	520	988	8	72	49	279	408	63	395	243	69	868	1 639
décembre	12	101	302	87	630	1 132	7	49	59	300	415	66	424	255	77	988	1 811
1970																	
janvier	11	97	251	53	610	1 022	11	63	30	303	408	63	415	295	63	1 077	1 912
février	10	60	326	63	615	1 074	10	56	47	366	479	61	350	361	68	1 121	1 961
mars	11	47	316	88	676	1 139	10	69	37	411	526	62	315	367	81	1 115	1 940
avril	13	70	326	91	691	1 192	12	66	34	433	545	62	309	376	73	1 126	1 946
mai	9	51	257	65	626	1 007	11	52	32	425	521	59	303	368	73	1 097	1 900
juin	11	51	274	90	748	1 174	16	58	35	491	599	54	295	335	69	1 147	1 901
juillet	7	35	153	46	420	662	7	29	13	283	331	49	281	309	64	1 114	1 818
août	11	34	224	72	686	1 027	12	52	38	505	607	48	263	277	66	1 106	1 760
septembre	14	40	261	87	834	1 235	13	118	44	600	774	50	185	263	66	1 156	1 720
octobre	15	54	279	87	795	1 230	11	51	40	474	576	51	180	261	64	1 454	2 010
novembre	10	52	258	81	717	1 118	6	51	43	355	455	54	172	258	64	921	1 469

	II. Articles finis : Production							
	Articles de sous-vêtements (1 000 douz.)			Bas pour dames, en fils synthétiques (1 000 dz. de paires)		Chaussettes, bas 3/4, soquettes (1 000 dz. de paires)		Articles de vêtements de dessus (1 000 pièces)
	En indémaillable		Autres	Sur métiers cotton	Sur métiers circulaires	Fils synthétiques	Autres	
	Rayonne	Fils synthétiques						
1963	9	13	268	41	186,1	85	67	1 938
1964	9	12	269	30	203,4	87	65	1 854
1965	5	12	259	19	215,6	92	55	1 938
1966	3	13	262	11	246,6	106	63	2 024
1967	2	15	263	11	247,1	124	63	1 779
1968	2	17	268	8	236,9	114	81	1 766
1969 (2)	2	22	290	10	125,1	100	93	1 859
juillet	2	21	205	8	70,2	55	57	1 111
août	2	36	268	10	106,3	79	95	1 823
septembre	2	29	355	10	120,0	95	115	1 942
octobre	1	25	365	14	124,1	99	111	2 051
novembre	1	17	291	8	112,4	98	96	1 682
décembre	2	18	298	6	116,7	103	100	1 596
1970								
janvier (2)	1	18	264	6	106,8	126	99	1 635
février (2)	1	21	271	6	108,2	115	90	1 820
mars (2)	1	23	276	6	106,6	123	86	1 979
avril (2)	1	23	277	7	114,3	119	97	2 069
mai (2)	1	17	236	3	91,9	102	76	1 668
juin (2)	1	10	289	4	105,7	97	98	1 831
juillet (2)	1	7	178	1	61,1	64	56	1 037
août (2)	1	12	225	2	101,9	91	97	1 669
septembre (2)	2	12	265	5	124,2	104	110	1 923
octobre (2)	2	11	270	4	135,2	117	104	1 927
novembre (2)	1	11	234	5	126,7	102	100	1 705

(1) Fin du mois ou de l'année

(2) Non compris les bas-culottes (panties) : production (en 1 000 douz. pièces) : moyenne mensuelle 1969 : 123,7 - 1970 : janvier : 158,6 - février : 160,7 - mars : 173,1 - avril : 191,3 - mai : 157,4 - juin : 193,9 - juillet : 112,0 - août : 178,1 - septembre : 190,3 - octobre : 188,3 - novembre : 192,3

INDUSTRIE DE LA BONNETERIE (suite)

	II. Articles finis : Ventes							
	Articles de sous-vêtements (1 000 douz.)			Bas pour dames, en fils synthétiques (1 000 douz.de paires)		Chaussettes, bas 3/4, socoquettes (1 000,douz.de paires)		Articles de vêtements de dessus (1 000 pièces)
	En indémaillable		Autres	Sur métiers cotton	Sur métiers circulaires	Fils synthétiques	Autres	
	Rayonne	Fils synthétiques						
1962	10	9	232	59	148,3	65	55	1 625
1963	9	13	265	43	187,9	82	68	1 909
1964	8	12	265	32	208,6	84	66	1 820
1965	6	12	260	21	215,7	93	55	1 939
1966	3	13	261	15	234,6	101	61	1 992
1967	2	14	261	11	249,2	127	64	1 784
1968	3	17	270	8	241,6	114	79	1 775
1969 (1)	2	22	291	11	139,4	102	91	1 873
janvier	2	15	254	25	187,9	100	87	1 829
février	2	21	259	11	145,8	133	89	2 167
mars	2	17	289	12	193,4	153	91	2 275
avril	3	17	300	10	158,9	131	76	2 188
mai	6	18	250	8	129,1	118	70	1 902
juin	2	32	317	8	136,9	111	83	1 914
juillet	2	22	236	8	77,3	61	60	1 174
août	2	39	286	10	127,5	82	112	1 899
septembre	2	26	363	12	152,4	89	120	2 078
octobre	2	20	362	13	148,7	92	117	2 067
novembre	1	21	290	9	99,7	78	90	1 536
décembre	1	17	283	8	114,7	71	101	1 444
1970								
janvier (1)	1	20	269	6	102,9	110	87	1 606
février (1)	1	19	33	5	105,4	116	96	1 926
mars (1)	1	22	262	7	112,0	142	88	2 072
avril (1)	1	19	255	6	120,7	133	83	2 159
mai (1)	1	16	240	4	97,0	109	59	1 509
juin (1)	1	9	301	5	117,1	109	84	1 754
juillet (1)	1	8	217	2	68,0	73	61	1 141
août (1)	1	11	232	3	99,5	93	114	1 725
septembre (1)	2	12	277	5	127,1	111	131	2 048
octobre (1)	2	11	259	6	132,0	109	108	1 998
novembre (1)	1	11	237	7	116,5	78	94	1 580

	II. Articles finis : Stocks (2)							
	Articles de sous-vêtements (1 000 douz.)			Bas pour dames, en fils synthétiques (1 000 douz.de paires)		Chaussettes, bas 3/4 socoquettes (1 000 douz.de paires)		Articles de vêtements de dessus (1 000 pièces)
	En indémaillable		Autres	Sur métiers cotton	Sur métiers circulaires	Fils synthétiques	Autres	
	Rayonne	Fils synthétiques						
1962	5	16	218	161	401,8	139	110	716
1963	5	15	253	144	379,8	176	105	1 064
1964	7	18	312	122	405,7	210	91	1 472
1965	4	19	296	90	442,0	207	85	1 474
1966	2	24	309	37	585,4	262	114	1 859
1967	7	23	337	37	566,3	298	132	1 725
1968	3	39	336	35	509,7	255	186	1 618
1969 (1)	1	30	321	19	258,4	231	213	1 452
janvier	2	39	348	22	412,7	252	192	1 574
février	2	38	351	22	408,7	233	198	1 354
mars	6	33	365	19	355,3	216	197	1 286
avril	5	32	371	19	337,9	196	210	1 265
mai	2	28	386	21	327,4	185	224	1 361
juin	1	28	283	23	314,8	175	239	1 430
juillet	1	27	328	23	309,9	169	236	1 367
août	1	25	311	23	288,6	166	219	1 292
septembre	1	32	298	21	256,3	172	214	1 157
octobre	-	33	305	21	231,7	179	208	1 140
novembre	1	29	306	20	256,4	205	207	1 286
décembre	1	30	321	19	258,4	231	213	1 452
1970								
janvier (1)	1	28	314	20	257,9	247	224	1 479
février (1)	1	29	322	20	261,7	269	225	1 397
mars (1)	1	29	337	19	256,8	250	223	1 316
avril (1)	1	33	359	20	250,0	236	237	1 228
mai (1)	1	33	354	19	244,9	229	254	1 327
juin (1)	1	14	343	17	233,5	217	268	1 403
juillet (1)	1	13	304	16	226,5	207	263	1 299
août (1)	1	15	297	15	229,0	205	246	1 243
septembre (1)	1	15	285	16	226,1	198	225	1 018
octobre (1)	1	15	296	14	229,3	206	222	1 047
novembre (1)	1	16	292	11	239,5	231	228	1 172

(1) Non compris les bas-culottes (panties) (1 000 douz. pièces) :

- livraisons : Moyennes mensuelles 1969 : 112,3 - 1970 : janvier : 135,1 - février : 137,5 - mars : 167,3 - avril : 180,4 - mai : 156,6 - juin : 177,8 - juillet : 101,0 - août : 167,4 - septembre : 176,9 - octobre : 194,4 - novembre : 173,6

- stocks (2) : 247,3 - 1970 : janvier : 278,5 - février : 301,8 - mars : 307,5 - avril : 318,4 - mai : 319,2 - juin : 354,8 - juillet : 365,9 - août : 376,6 - septembre : 390,9 - octobre : 384,8 - novembre : 403,5

(2) Fin du mois ou de l'année.

INDUSTRIE DU VETEMENT ET DE LA CONFECTION - VENTES (suite) - TRAVAIL A FACON POUR DES TIERS (en 1 000 F)

	IV. Chapellerie (suite)	V. Articles de confec- tion autres qu'à usage vestimentaire		VI. Broderies mécaniques	VII. Vêtements en daim et en cuir	VIII. Autres articles	Total des ventes	Montant facturé pour travail à façon exécuté pour des tiers
	Autres coiffures (bârets basques exclus)	Draps de lit et taies, nappes, ser- viettes, es- sue-mains, mouchoirs, etc.	Couvre- lits ouatés, édredons					
1962	777	24 826	11 943	9 017	23 723	21 148	786 189	53 355
1963	1 168	28 981	12 579	10 056	31 171	30 458	951 013	69 350
1964	1 544	34 374	12 355	9 621	31 903	42 084	1 058 426	86 469
1965	1 476	33 075	13 081	9 368	32 202	51 138	1 152 234	101 160
1966	1 240	37 183	13 548	9 852	36 900	52 739	1 253 092	122 903
1967	1 235	36 264	12 927	10 558	38 523	54 421	1 238 465	126 721
1968	1 077	42 656	13 753	13 108	43 977	54 897	1 311 048	159 619
1969	1 217	48 366	13 008	13 136	41 898	71 730	1 449 125	212 361
janvier	646	36 892	13 395	16 755	38 111	65 287	1 229 576	184 267
février	1 360	37 028	13 201	19 957	35 564	65 542	1 426 742	194 287
mars	630	42 714	15 600	16 764	52 233	72 078	1 693 896	243 335
avril	837	35 178	16 298	13 774	41 672	79 475	1 601 358	216 712
mai	1 834	32 055	13 445	8 745	34 145	81 863	1 391 354	213 962
juin	1 179	55 441	15 702	12 607	35 748	73 710	1 442 247	222 764
juillet	452	43 441	8 983	6 236	28 551	58 464	1 066 170	136 500
août	1 635	44 053	13 040	10 305	44 862	63 038	1 370 407	173 403
septembre	1 615	67 059	13 041	10 255	57 652	87 332	1 844 908	242 557
octobre	1 775	68 780	12 600	11 108	54 981	79 827	1 839 603	272 818
novembre	1 515	58 414	11 735	13 480	42 745	68 968	1 312 630	215 355
décembre	1 120	59 335	9 059	17 640	36 519	65 174	1 179 063	232 371
1970								
janvier	516	43 436	12 268	9 290	34 912	78 400	1 287 776	219 454
février	940	39 699	13 199	11 214	44 828	80 863	1 651 904	238 334
mars	723	44 674	13 889	14 497	49 513	83 124	1 866 929	278 634
avril	1 182	38 892	12 515	16 784	42 464	82 633	1 740 318	269 063
mai	1 152	30 298	12 070	17 181	27 811	67 109	1 368 020	215 167
juin	1 306	49 943	17 939	12 754	36 571	84 473	1 436 305	257 969
juillet	931	36 538	7 951	8 691	26 973	66 243	1 066 312	171 679
août	936	39 235	10 547	11 819	51 744	66 357	1 462 845	216 678
septembre	1 409	66 135	11 950	11 471	62 361	93 724	1 940 826	278 061
octobre	4 188	62 679	12 417	13 987	62 360	92 875	1 861 331	288 539
novembre	1 010	65 596	12 840	10 851	54 408	83 323	1 506 770	287 538

INDUSTRIE DE LA CHAUSSURE ET DE LA PANTOUFLE (1)

	Production de chaussures (1 000 paires)						
	Pour hommes	Pour dames	Pour garçons (28-39)	Pour filles (28-39)	Pour enfants (22-27)	Pour bébés (-22)	Brodequins et bottes de travail
1966	288,8	706,8	75,0	77,4	46,8	18,4	35,0
1967	250,5	638,0	62,5	76,7	35,8	15,9	42,4
1968	266,8	581,3	55,3	72,3	21,9	14,0	36,0
1969	290,3	547,9	48,4	66,0	24,2	10,6	27,7
janvier	327,9	608,0	58,4	72,7	35,0	8,7	18,8
février	284,0	630,2	68,3	80,0	28,4	9,9	29,5
mars	282,6	703,8	56,8	92,9	27,7	10,0	19,2
avril	299,5	615,9	53,7	86,2	24,9	14,2	33,6
mai	251,1	530,6	44,3	63,2	19,7	7,4	23,5
juin	283,1	558,5	46,7	58,4	20,8	17,2	29,9
juillet	183,4	377,6	32,8	41,5	12,6	7,5	11,0
août	286,4	582,9	42,8	69,3	31,0	8,9	29,7
septembre	338,2	554,3	39,5	67,8	27,1	11,1	27,0
octobre	361,6	533,6	42,2	64,2	26,2	14,0	29,7
novembre	262,9	427,6	36,8	49,9	15,4	10,3	32,0
décembre	323,2	452,2	58,1	45,9	21,1	8,4	48,9
1970							
janvier	251,4	528,1	57,6	65,7	26,7	10,0	35,2
février	283,0	553,9	54,5	71,4	25,1	11,4	31,5
mars	293,5	557,7	54,5	77,0	30,9	11,5	28,8
avril	273,6	555,1	45,7	73,0	23,9	14,5	21,9
mai	221,5	417,2	26,8	57,9	16,2	9,8	16,8
juin	272,8	459,8	36,3	58,5	21,5	10,8	15,8
juillet	151,4	367,8	21,3	23,4	14,4	12,4	7,7
août	253,0	475,0	48,7	41,5	21,7	8,5	18,2
septembre	284,8	460,5	39,9	42,4	20,3	10,8	27,7
octobre	293,1	486,4	32,6	35,5	20,9	9,5	23,5
novembre	250,1	333,7	27,8	45,5	14,3	11,4	23,2
décembre *	295,9	420,7	24,9	46,2	16,1	8,0	22,5

(1) Non compris les chaussures et pantoufles fabriquées par les usines relevant de l'industrie du caoutchouc.

A partir de 1966, la nomenclature des articles fabriqués a fait l'objet d'une révision. On trouvera dans les Bulletins de statistique précédents les résultats concernant les années antérieures.

INDUSTRIE CHIMIQUE

	Acide nitrique	Acide sulfurique et oléum	Oxygène	Acétylène	Produits de la distillation de la houille				
					Benzène	Benzol brut	Goudron brut	Goudron aciéries, goudron carton, gour drop routes	Naphtaline brute
	(t) (1)	(t) (1)	(1 000 m3)	(t)	(t)	(t)	(t)	(t)	(t)
1963	27 333	104 050	15 786	256	3 508	5 930	23 013	3 947	1 888
1964	27 626	112 303	21 737	265	4 649	5 908	23 563	4 271	1 997
1965	32 473	123 969	23 026	272	4 534	5 694	23 510	3 973	1 938
1966	36 073	113 516	21 576	281	4 437	5 443	21 299	3 847	1 885
1967	40 646	123 655	22 374	248	4 404	5 439	21 176	4 322	2 039
1968	52 206	145 470	23 258	245	4 569	5 329	21 913	4 148	2 184
1969	59 471	153 073	41 507	293	5 266	5 061	20 530	3 927	1 874
janvier	58 827	156 272	36 035	281	5 058	5 327	19 508	2 475	2 241
février	54 188	147 483	37 879	272	4 936	4 637	17 958	1 647	2 234
mars	61 921	152 626	40 985	276	5 257	5 239	21 762	3 622	2 220
avril	59 641	154 018	40 486	223	4 902	5 082	21 021	3 980	2 091
mai	58 725	160 566	42 352	262	5 782	4 975	21 732	3 915	2 137
juin	49 516	148 390	43 703	257	4 750	4 801	21 122	4 379	1 952
juillet	59 836	156 214	35 559	212	5 738	4 824	20 919	4 565	1 347
août	62 254	158 571	39 597	219	5 607	5 002	19 969	5 100	1 234
septembre	60 443	138 921	47 153	276	5 350	4 988	21 285	7 333	1 905
octobre	64 993	145 366	44 762	275	4 965	5 256	22 270	5 277	1 849
novembre	59 664	154 825	42 752	678	4 857	5 150	16 823	3 193	1 631
décembre	63 646	163 619	46 815	281	5 984	5 453	21 993	1 642	1 649
1970									
janvier	57 195	171 874	39 678	280	5 433	3 722	15 485	1 440	1 309
février	54 192	137 284	42 794	272	3 906	3 679	15 827	1 457	1 402
mars	61 548	144 927	59 661	279	5 632	4 572	20 914	2 194	1 569
avril	55 742	141 252	57 881	284	5 702	5 244	23 635	3 242	1 945
mai	54 137	148 463	56 999	270	5 623	5 153	23 734	2 595	1 448
juin	53 119	145 995	69 317	239	5 645	4 655	19 929	3 243	1 629
juillet	63 317	152 984	65 957	232	5 658	4 924	20 543	2 728	1 146
août	65 650	151 797	66 313	236	5 334	4 624	19 598	3 562	1 546
septembre	60 831	141 893	66 529	289	5 266	4 365	18 349	3 869	1 461
octobre	57 829	156 310	59 110	329	4 766	4 686	18 346	3 113	1 698

	Colles à froid	Colles synthétiques	Peintures, émaux, ver- nis et cou- leurs pour artistes	Produits d'entretien	Allumettes (1 000 000 de tiges)	Production d'ammoniaque de synthèse et dérivés		
						N primaire	dont	
							N engrais	N produits techniques
	(t)	(t)	(t) (2)	(t) (3)	(t N)	(t N)	(t N)	
1963	176	1 437	6 644	183	4 610	26 226	21 211	1 673
1964	180	992	6 792	169	4 719	29 771	21 238	2 006
1965	183	1 673	6 724	180	4 259	33 162	23 935	1 591
1966	208	1 995	6 968	157	4 382	33 581	23 455	1 487
1967	196	2 017	7 576	169	4 439	34 282	22 998	1 467
1968	177	2 334	7 683	191	4 555	37 912	21 770	3 885
1969	180	2 761	8 710	223	4 657	49 483	35 572	5 358
janvier	200	2 656	7 776	171	5 083	53 303	30 705	6 160
février	174	2 592	7 714	202	4 409	40 705	35 425	6 123
mars	205	2 232	8 887	215	4 675	56 410	41 685	5 824
avril	188	2 805	9 664	255	5 041	44 764	39 674	6 392
mai	163	2 603	8 961	285	4 377	59 679	36 088	6 159
juin	206	2 640	10 304	269	4 983	45 350	32 837	4 643
juillet	131	2 432	9 850	98	4 049	53 160	34 904	4 572
août	187	2 779	7 778	245	2 717	39 123	31 009	3 216
septembre	178	3 254	9 359	224	5 232	51 422	38 201	5 950
octobre	203	3 393	8 885	269	5 543	53 581	37 148	4 696
novembre	165	3 083	7 901	244	4 615	45 708	35 172	5 224
décembre	158	2 661	7 440	197	5 156	50 590	34 016	5 336
1970								
janvier	162	3 048	8 057	270	4 916	47 931	35 134	5 168
février	187	3 053	7 767	221	4 805	45 373	30 456	4 401
mars	217	3 007	9 049	312	4 948	49 035	35 240	3 893
avril	247	3 229	10 480	300	5 325	36 121	29 229	4 410
mai	255	2 271	8 624	217	4 143	34 624	22 338	4 591
juin	426	2 881	10 475	223	5 418	45 570	29 975	3 942
juillet	207	2 688	7 539	84	4 104	39 549	27 576	5 140
août	286	2 775	7 722	209	3 857	44 858	29 770	3 300
septembre	344	3 117	9 623	241	4 276	43 101	32 299	11 970
octobre	475	3 024	9 202	296	4 970	47 675	42 646	3 306

(1) Ramenés à 100 % monohydratés.

(2) Y compris les diluants et solvants d'accompagnement.

(3) Les chiffres comprennent la production de cirages et crèmes pour chaussures, de produits pour métaux, d'encaustiques et produits pour l'entretien des sols.

INDUSTRIE CHIMIQUE (suite)

	Production d'azote sous forme de sulfate d'ammoniaque de récupération (t N) (1)	Super-phosphate ordinaire (t) (2)	Autres engrais phosphatés (t) (2)	Scories Thomas moulues (t) (3)	Engrais composés (4) (Mélanges et complexes)			Mélanges d'engrais (5)			
					Production en t/marchandises (1)	Teneur en			Scories potassiques (t) (t)	Engrais N.P.K. (t) (t)	Autres mélanges d'engrais (t) (t)
						azote (t) (1)	potasse (t) (1)	acide phosphorique (t) (1)			
1963	1 145	22 467	33 056	96 277	51 128	4 967	5 412	8 056			
1964	1 349	24 027	36 835	106 111	55 670	5 697	6 469	9 122			
1965	1 245	22 017	40 607	110 582	59 737	6 635	6 311	10 601			
1966	1 170	15 200	35 376	103 935	62 357	6 983	7 295	11 177			
1967	2 154	14 507	39 359	111 099	81 486	9 691	10 029	15 103			
1968	5 684	16 478	41 032	118 429	119 633	14 674	16 378	21 056			
1969	6 842	17 026	39 577	127 844	130 947	16 774	16 758	22 647	15 211	3 290	1 150
juillet	6 573	11 260	38 463	112 037	113 676	14 896	16 247	15 250	9 321	581	198
août	6 831	14 310	40 033	118 233	130 892	15 782	22 152	20 298	10 487	378	194
septembre	7 334	19 338	38 362	145 767	137 668	17 729	19 057	23 430	19 994	2 683	403
octobre	7 891	19 583	39 636	142 043	141 047	17 057	21 552	24 911	28 671	3 949	490
novembre	8 035	14 431	34 038	126 584	129 504	14 715	19 521	22 262	14 764	6 004	1 047
décembre	8 699	14 883	39 120	124 630	133 932	18 284	17 073	22 495	12 964	1 434	2 650
1970				108 340					16 496	2 349	1 365
janvier	8 086	11 474	44 667	81 970	138 235	19 555	15 050	25 053	16 615	3 636	432
février	8 072	15 302	36 213	80 773	124 306	17 706	13 247	22 107	15 946	4 767	615
mars	8 043	16 075	43 376	88 346	137 674	17 818	23 523	15 676	16 055	5 453	1 413
avril	7 720	14 555	38 169	104 261	109 141	15 911	16 866	20 377	8 551	2 300	1 090
mai	6 886	15 057	41 312	113 756	129 702	15 715	19 636	24 263	5 254	1 170	278
juin	22 537	15 104	38 048	121 294	107 034	13 905	14 540	20 589	1 066	272	289
juillet	20 787	7 796	41 426	114 983	110 617	14 617	14 914	21 208	8 344	118	396
août	19 250	10 830	43 579	101 340	127 323	15 494	18 935	22 384	17 540	2 024	2 805
septembre	6 632	11 171	40 572	122 815	129 301	16 070	18 807	23 207	38 144	2 180	4 960
octobre	7 674	13 520	40 706	136 575	140 011	17 380	19 799	24 826	22 336	1 920	1 306
novembre				112 335					15 219	1 546	1 198
décembre				121 626					23 287	2 809	1 596

INDUSTRIES DES DERIVES DU PETROLE

	Mise en oeuvre de pétroles bruts (T.M.)	Production (en T.M.)									
		Essences auto	Essences aviation et carburateur (type essence)	Pétrole et carburateur (type pétrole)	Gas-oil	Fuel oil léger	Fuel oil résiduel	Gaz de pétrole	Braï de pétrole résiduel	Bitumes asphaltiques	Essences spéciales et white spirit
1962	704 605	108 907	18 344	19 997	128 883	82 144	217 912	21 022	18 711	32 272	4 420
1963	1 013 157	123 524	19 048	27 455	198 040	115 463	329 368	29 101	29 315	40 046	5 076
1964	1 112 401	134 709	20 662	35 666	208 529	138 397	356 909	31 115	40 113	42 687	5 005
1965	1 299 841	160 859	23 027	41 108	224 466	172 084	445 878	37 396	49 394	34 227	6 381
1966	1 382 749	162 898	17 038	46 894	234 817	163 472	473 563	42 500	75 547	38 600	9 570
1967	1 440 461	168 664	25 130	49 917	217 149	180 248	455 985	42 287	104 006	42 711	8 409
1968	1 913 724	211 821	21 415	51 161	373 437	201 451	600 795	37 986	106 110	51 809	13 792
1969											
juillet	2 345 340	243 719	40 932	41 040	569 011	169 348	754 478	41 446	111 552	78 611	14 144
août	2 421 230	277 957	38 411	67 322	536 614	189 149	781 161	40 429	130 728	66 566	16 244
septembre	2 350 517	284 350	32 022	57 394	550 515	199 881	746 256	40 099	140 490	71 578	15 802
octobre	2 427 822	275 302	17 667	55 375	575 980	193 185	794 665	47 299	158 060	71 553	22 004
novembre	2 343 957	300 137	43 824	46 116	605 312	217 540	643 018	51 103	186 170	51 166	22 799
décembre	2 555 946	254 743	32 552	50 397	454 880	331 021	598 776	71 212	177 586	26 228	19 451
1970											
avril	2 398 596	282 337	47 565	66 917	429 909	327 180	730 224	35 056	150 136	79 971	16 429
mai	2 592 333	258 867	8 819	67 406	587 464	232 531	813 260	27 903	177 325	82 367	14 473
juin	2 392 152	283 618	40 174	82 756	445 909	212 384	707 465	47 359	153 614	106 738	18 287
juillet	2 669 861	372 019	42 314	81 629	580 362	251 674	832 072	43 860	170 629	96 094	21 692
août	2 589 476	324 886	9 569	106 035	505 611	211 305	904 054	38 916	141 199	98 116	19 834
septembre	2 528 713	274 416	28 318	90 123	523 768	237 383	852 529	37 180	143 308	90 977	14 892
octobre	2 448 717	280 938	16 119	73 887	476 445	261 761	847 820	34 059	134 443	97 361	18 782
novembre	2 648 444	329 344	29 155	45 433	617 343	274 046	806 473	52 919	175 264	68 556	23 401
décembre	2 808 474	362 707	43 386	86 995	633 150	330 937	728 374	48 030	204 194	47 874	11 127

(1) Chiffres rectifiés.

(2) Les chiffres comprennent la production de phosphate bicalcique minéral et d'os et de superphosphate concentré.

(3) Source "Sybesco".

(4) Dans ces chiffres ne sont pas comprises les quantités produites par les établissements ne fabriquant que des mélanges d'engrais et ne produisant pas d'éléments fertilisants.

(5) Production des établissements ne fabriquant que des mélanges d'engrais. Statistique exécutée à partir du 1.1.1969.

FABRIQUES D'AGGLOMERES DE HOUILLE ET COKERIES

	Fabriques d'agglomérés de houille (1 000 t)			Cokeries						
	Production	Ventes et cessions	Stocks (1)	Fours		Matières premières (1000t)		Production de coke (1 000 t)		
				Nombre de batteries	Nombre de fours	Charbons enfournés	Stock de charbon (1)	Cokeries indépendantes et minières	Cokeries métal- lurgiques	Total
1962	133	115	5	49	1 570	778	383	179	421	600
1963	191	169	6	49	1 582	780	487	180	420	600
1964	119	94	53	48	1 569	805	453	178	439	617
1965	90	71	38	47	1 532	798	547	180	431	611
1966	81	62	49	45	1 474	758	398	160	420	580
1967	72	56	38	43	1 427	745	419	146	425	571
1968	69	51	30	43	1 432	777	315	158	445	604
1969	66	49	22	41	1 384	786	294	133	471	604
janvier	81	57	30	43	1 394	817	347	136	473	609
février	69	47	29	41	1 368	766	399	122	425	548
mars	61	41	31	43	1 369	780	390	135	474	609
avril	85	71	30	41	1 369	774	363	131	464	595
mai	67	58	29	41	1 371	797	319	135	476	612
juin	55	44	30	41	1 374	784	338	132	459	592
juillet	24	19	30	41	1 377	755	308	136	469	605
août	43	33	30	41	1 378	711	232	137	472	610
septembre	63	48	27	41	1 478	762	252	135	457	592
octobre	81	59	28	42	1 378	864	297	137	495	632
novembre	67	45	28	41	1 378	797	304	129	480	608
décembre	96	70	22	41	1 379	826	294	135	502	638
1970	62	43	19	41	1 366	780	688	129	460	589
janvier	94	65	21	41	1 251	597	178	83	390	473
février	71	47	23	41	1 349	612	278	90	380	470
mars	66	44	22	41	1 379	830	381	140	500	640
avril	82	61	23	41	1 378	807	579	137	483	620
mai	51	38	24	41	1 378	838	543	140	503	643
juin	58	48	25	41	1 378	790	557	136	469	604
juillet	19	16	24	41	1 328	882	598	139	497	636
août	50	34	26	43	1 442	814	586	140	444	584
septembre	63	48	25	41	1 379	824	626	137	467	603
octobre	61	41	24	42	1 379	804	657	139	473	612
novembre	60	38	22	42	1 378	743	645	131	437	568
décembre	72	42	19	42	1 378	821	688	135	480	615

COKERIES (suite)

	Livraisons de coke (1 000 t)				Stocks de coke (1) (1 000 t)	Ammoniaque (exprimé en sulfate) (1 000 t)	Gaz à 0°, 760 mm Hg et 4 250 Kcal/m3 (1 000 000 m3)				
	Sidérurgie	Exportations	Autres utilisations	Total			Production totale	Gaz reçus de H.F.	Consommation propre		Fourni- tures totales
									Chauffage des fours	Autres usages	
1962	474	54	70,8	597	218	6,9	281	32	119	9	190
1963	461	60	78,0	600	148	6,4	279	36	118	10	185
1964	484	60	69,9	614	162	6,8	283	34	123	10	183
1965	466	77	69,6	613	120	6,9	281	34	122	10	182
1966	442	67	63,5	573	189	6,4	262	36	114	10	174
1967	454	62	56,9	574	133	6,2	261	32	112	11	174
1968	494	56	56,4	606	108	5,9	273	38	118	14	179
1969	514	40	53,9	608	99	5,1	266	32	118	14	167
janvier	512	41	79,9	633	99	4,6	273	43	121	14	182
février	460	32	57,4	550	98	4,0	245	39	110	13	161
mars	527	36	54,6	617	91	5,4	273	40	121	15	177
avril	504	35	43,8	583	105	5,4	263	34	117	13	168
mai	517	44	42,1	603	114	5,7	273	31	121	14	169
juin	514	43	48,6	605	101	5,3	261	29	115	12	162
juillet	490	52	42,0	584	123	5,5	268	24	118	23	150
août	516	39	48,2	602	130	5,2	269	28	119	12	166
septembre	517	46	56,9	619	103	5,3	262	29	115	11	165
octobre	533	40	54,7	628	108	5,6	274	30	118	12	173
novembre	522	42	53,5	617	99	3,5	259	29	115	12	160
décembre	554	35	65,2	654	83	5,3	272	33	122	14	168
1970	486	50	51,3	588	151	4,1	263	27	118	14	159
janvier	416	37	47,7	500	54	3,3	197	27	92	10	123
février	408	35	37,6	481	44	3,2	197	28	90	12	122
mars	539	35	55,7	630	54	4,2	288	34	129	16	177
avril	527	40	53,8	621	54	5,2	278	33	122	12	176
mai	542	36	46,1	625	70	5,2	278	28	122	13	177
juin	513	42	46,7	601	68	4,0	262	29	114	11	171
juillet	477	55	55,1	588	117	3,9	275	20	121	18	155
août	482	70	53,5	605	147	4,4	281	26	126	13	168
septembre	493	65	54,3	612	138	4,1	270	28	119	12	167
octobre	496	70	55,1	621	130	4,0	271	28	124	11	165
novembre	443	56	48,8	547	153	3,7	251	23	116	12	146
décembre	497	63	60,7	621	151	4,1	273	25	126	15	156

(1) Fin du mois ou de l'année.

PRODUCTION NETTE, IMPORTATIONS ET EXPORTATIONS DE GAZ (1)

	Usines à gaz (1 000 m ³)	Cokeries (1 000 m ³)		Charbonnages (1 000 m ³)	Production totale (1 000 m ³)	Imports	Exports	Total du gaz disponible (1 000 m ³)
		Distribution publique	Fournitures industrielles directes					
1962	20 542	83 023	103 934	10 454	217 952	709	5 063	213 599
1963	33 987	82 729	101 627	10 285	228 628	1 029	5 421	224 235
1964	50 420	77 530	106 074	9 892	243 916	721	5 026	239 611
1965	62 276	76 346	106 655	11 855	272 344	652	5 075	267 920
1966	78 927	76 315	98 008	5 390	258 640	15 914	6 225	268 329
1967	88 951	75 633	98 179	8 399(2)	267 418	89 091 (2)	6 465	296 101
1968	76 928	71 612	107 597	4 473(2)	260 610	219 575 (2)	2 438	404 079
1969	37 740	60 071	106 838	4 626	209 274	463 347 (3)	1 607	671 014
janvier	97 254	75 735	106 653	5 419	285 061	444 776 (2)	1 677	627 726
février	107 789	69 238	91 886	5 162	274 075	415 365 (2)	1 736	589 951
mars	81 801	74 534	110 235	5 038	271 638	477 298 (2)	1 832	656 727
avril	44 743	67 147	100 544	4 856	217 290	387 744 (2)	1 527	550 279
mai	14 754	62 663	106 273	4 831	188 521	386 857 (2)	1 236	559 623
juin	9 224	54 206	108 262	4 307	175 999	351 564 (2)	1 510	519 738
juillet	4 934	43 489	106 796	19 438	174 657	354 363 (2)	1 318	526 513
août	4 122	52 429	113 936	3 932	174 419	374 497 (2)	1 264	541 777
septembre	5 979	51 792	112 856	1 857	172 484	470 997 (2)	1 294	634 052
octobre	10 502	56 035	116 619	669	184 025	526 700 (2)	1 600	704 580
novembre	25 795	53 300	106 360	-	185 455	599 676 (2)	1 854	765 679
décembre	45 910	60 281	108 216	-	214 407	770 313 (2)	2 377	944 774
1970								
janvier	47 814	41 531	81 221	1 432	171 998	829 572 (2)	963	969 560
février	43 048	40 395	81 151	1 549	166 143	813 319 (2)	881	938 836
mars	14 015	56 902	119 843	-	190 760	863 602 (2)	905	1 048 977
avril	8 549	54 404	121 692	-	184 645	735 563 (2)	866	918 262
mai	1 674	54 832	122 431	12 294	191 231	590 533 (2)	605	781 159
juin	1 856	43 209	127 560	2 792	175 417	553 690 (2)	492	728 615
juillet	124	28 191	126 489	4 334	159 138	572 408 (2)	511	731 035
août	97	28 974	138 681	5 618	173 370	624 261 (2)	434	797 197
septembre	144	21 446	145 946	5 956	173 492	640 662 (2)	541	813 613
octobre	205	30 904	133 682	4 370	169 161	794 136 (2)	733	962 564
novembre	1 535	30 729	115 331	4 103	151 698	849 016 (2)	854	999 860
décembre	4 854	29 186	127 138	4 247	165 425	1 013 321 (2)	1 086	1 177 660

INDUSTRIE DES PRODUITS MINERAUX NON METALLIQUES

1. Production de l'industrie de la terre cuite

	Briques ordinaires du format: (1 000 pièces)					Briques de parement (1000 pièces)		Tuyaux de drainage et protégés-câbles (t)	Briques creuses pour hourdis (t)	Autres briques creuses (t)	Autres produits en terre cuite (t)(3)	
	Rijn-vorm	Waal-vorm	Boer-kens	Bruxelles	Autres	Total	Moulées à la machine					Moulées à la main
1962	46 079	5 446	49 967	12 699	57 173	171 363	11 310	7 786	3 724	16 098	40 725	1 051
1963	38 819	4 020	48 053	12 042	54 036	156 969	10 528	7 911	3 360	14 681	48 441	969
1964	35 837	3 733	51 944	11 704	56 900	160 119	12 770	8 302	4 313	18 438	63 408	1 113
1965	32 000	4 098	49 005	10 344	53 315	150 752	14 432	8 354	4 229	14 660	61 270	1 821
1966	28 234	2 659	43 720	9 095	54 260	137 967	14 605	8 834	4 125	14 279	69 073	1 571
1967	28 907	1 849	40 359	8 242	55 878	135 236	14 057	9 871	3 284	13 936	80 098	1 581
1968	23 285	1 336	30 846	7 325	51 178	113 949	12 620	7 875	3 170	11 168	70 398	1 334
1969	21 273	1 638	25 228	7 661	52 424	108 141	14 556	9 173	2 888	11 025	88 635	1 258
janvier	20 713	1 426	13 096	3 803	35 647	74 647	11 364	5 378	3 900	10 439	48 105	736
février	15 130	1 103	11 309	1 217	28 561	57 320	12 253	4 463	3 073	10 336	36 842	853
mars	17 733	1 489	17 327	3 247	45 951	85 747	15 198	7 492	3 654	11 173	57 913	1 528
avril	19 491	1 740	28 011	6 765	53 039	109 046	14 614	10 158	4 903	9 366	75 654	1 880
mai	18 608	1 880	31 485	9 015	52 826	113 814	16 817	9 885	3 018	8 991	93 119	1 817
juin	21 578	2 179	33 516	11 614	64 147	133 034	16 365	8 975	2 140	9 848	94 395	2 689
juillet	20 886	1 592	23 458	9 735	50 267	105 938	13 901	7 844	1 245	11 105	84 443	855
août	21 556	1 727	26 653	10 901	58 524	119 361	14 842	11 817	2 606	12 454	96 435	1 341
septembre	26 003	1 479	32 470	11 485	63 140	134 577	15 412	11 323	3 028	12 472	101 133	890
octobre	26 365	2 211	32 921	10 282	69 661	141 440	15 384	11 598	2 985	17 172	103 145	1 158
novembre	23 717	1 545	27 912	9 245	59 377	121 796	14 370	10 034	1 788	9 391	130 440	686
décembre	23 500	1 284	24 581	4 622	47 947	101 934	14 149	11 105	2 312	9 554	141 998	664
1970												
janvier	19 420	957	11 483	2 825	35 398	70 083	12 410	7 990	2 101	8 721	68 741	609
février	17 858	933	9 622	2 384	35 997	66 794	11 446	8 059	2 377	9 476	59 086	746
mars	17 350	800	14 708	4 320	43 367	80 545	13 278	8 938	3 580	12 138	76 823	659
avril	19 294	1 039	19 722	5 763	54 235	100 053	15 252	11 933	2 942	11 387	99 307	811
mai	17 183	1 320	24 073	7 793	51 148	101 517	14 349	11 360	1 542	12 491	88 587	1 051
juin	20 335	2 070	32 990	9 052	61 205	125 662	13 160	13 306	2 949	24 361	98 371	1 389
juillet	20 562	840	22 405	8 495	51 901	104 203	14 693	9 929	2 201	9 330	93 774	1 017
août	22 928	1 276	28 781	7 905	56 810	117 700	16 527	12 969	2 927	10 845	113 607	999
septembre	23 364	1 298	29 090	8 571	62 437	124 760	17 545	13 376	3 123	12 852	113 468	887
octobre	22 247	1 166	30 178	9 236	61 135	123 962	14 550	12 929	3 540	12 810	109 198	853
novembre	22 371	2 552	20 269	7 770	55 017	107 979	16 063	10 586	4 147	10 530	105 794	833

(1) Source: Administration de l'Energie.

(2) Y compris des quantités figurant également dans les chiffres concernant les usines à gaz. Il a été tenu compte de cette situation pour le calcul des totaux.

(3) Autres que tuiles, céramique architecturale, poterie à fleurs, poterie colombophile, ménagère et artistique.

INDUSTRIES DES PRODUITS MINÉRAUX NON MÉTALLIQUES (suite)

	II. Production de l'industrie céramique								
	Vaisselle de faïence et de porcelaine, porcelaine électro-technique, grès artistique et divers (t)	Carreaux de revêtement en faïence et en grès, carreaux de pavement en demi-grès (1 000 m2)	Produits silico-alumineux, produits siliceux et autres (t)	Tuiles et accessoires (t)	Meules abrasives (t)	Dalles d'usines (t)	Argiles, silix, quartz, etc. (1 000 t)	Céramique architecturale (t)	Poterie (t)
1962	1 004	152	13 736	11 834	149	673	43	2 151	1 234
1963	1 014	162	11 830	10 259	133	630	44	2 224	1 338
1964	718	179	13 567	11 005	145	697	56	2 620	1 601
1965	733	188	13 869	9 290	136	555	52	2 990	1 612
1966	730	176	12 997	8 916	125	548	65	2 521	1 676
1967	693	160	11 404	9 460	123	431	60	2 514	1 898
1968	699	174	13 465	6 408	135	425	47	2 065	1 695
1969	758	181	16 423	7 380	141	319	52	2 006	1 713
1970	757	196	18 270	6 040	136	398		2 414	2 001
janvier	665	212	18 720	5 531	143	257	25	2 059	1 740
février	728	213	16 894	5 542	151	357	22	1 840	2 091
mars	884	223	18 404	6 079	154	326	32	1 964	2 464
avril	769	170	19 355	6 849	148	388	37	2 894	2 127
mai	798	219	16 970	6 284	129	283	50	2 484	1 721
juin	820	226	18 464	6 891	152	506	64	2 630	1 897
juillet	582	85	15 195	4 466	81	280	38	1 973	1 706
août	814	208	16 467	4 066	127	322	64	2 511	1 688
septembre	864	221	20 269	6 500	142	771	72	2 722	2 340
octobre	564	207	19 499	6 900	153	457	59	2 813	2 298
novembre	798	196	18 416	6 198	127	362		2 515	1 907
décembre	800	178	20 582	7 169	127	462		2 567	2 029

	III. Production de chaux, calcaires et dérivés						IV. Production de l'industrie du ciment				Total (t)
	Chaux (1 000 t)	Calcaires (1 000 t)	Dolomies		Plâtres (t)	Agglomérés de plâtres (1 000 m2)	Carbonates naturels (t)	Ciment Portland (t)	Ciment métallurgique (t) (1)	Klinker de ciment Portland exporté (t)	
1962	170	443	48 835	24 679	6 662	299	72 983	308 323	81 517	8 865	399 017 (2)
1963	168	612	57 696	26 963	6 803	378	69 107	308 381	78 172	5 684	392 450 (2)
1964	192	825	75 707	28 124	7 603	422	84 165	367 083	92 240	27 824	497 172 (2)
1965	191	850	72 310	26 488	6 362	661	88 945	350 181	92 021	49 870	492 072
1966	186	935	70 080	26 576	6 427	729	84 618	362 887	93 055	26 922	482 865
1967	190	1 174	79 529	25 328	6 108	681	79 372	370 575	85 076	29 376	485 026
1968	208	1 242	95 955	30 937	6 784	760	62 019	356 255	93 799	28 307	478 362
1969	219	1 490	112 624	32 369	6 581	827	57 320	392 601	107 556	22 292	522 449
1970								421 682	116 300	22 809	560 791
janvier	186	1 255	114 936	33 486	4 406	980	48 201	240 877	46 926	17 054	304 857
février	196	1 271	104 406	28 675	6 451	946	31 884	311 599	73 727	19 855	405 181
mars	190	1 413	119 327	32 021	7 226	839	35 910	391 293	99 844	26 358	517 495
avril	225	1 726	129 966	30 951	8 402	829	29 829	443 476	119 154	11 682	574 312
mai	234	1 665	133 884	31 806	7 082	667	34 525	477 006	133 106	24 306	634 418
juin	227	1 915	134 760	32 145	8 509	829	41 580	476 622	147 247	13 855	637 724
juillet	220	1 973	123 194	29 159	6 507	945	30 756	447 543	113 812	43 658	605 013
août	213	2 117	144 348	29 353	8 930	1 149	38 554	468 082	116 062	29 090	613 234
septembre	208	2 068	140 947	32 885	8 526	1 143	40 043	508 268	164 043	16 803	689 114
octobre	219	2 211	128 001	32 390	8 546	1 054	42 303	497 519	146 758	23 615	667 892
novembre	185	1 957	112 112	29 596	7 397	792	30 392	409 746	120 297	14 540	544 583
décembre								388 153	114 618	32 895	535 666
1971								279 527	58 172	20 773	358 472
janvier											

(1) Ciments de hauts fourneaux, de fer, permétallurgique, sursulfaté.

(2) Y compris le ciment de laitier.

SIDERURGIE

PRODUCTION DE FER ET ACIER (1 000 t)													
Hauts four-neaux en activité	Production de laitier de hauts fourneaux (1 000 t)	A. Produits bruts										B. Demi-produits(2)	
		Fonte			Acier							Pour relamineurs	Autres demi-produits
		Thomas (1)	Spéciale	Total	Thomas	Martin	Au four électrique (y compris acier duplex)	Acier à l'oxygène pur	Acier liquide pour moulage	Total			
1962	45	396	553	9,5	562	531	42	30,0	-	11,2	613	56	49
1963	44	384	569	7,7	576	547	41	18,6	11	8,9	627	59	45
1964	44	396	662	8,7	671	600	37	28,9	53	8,7	728	52	80
1965	43	374	688	9,4	697	574	32	28,2	121	9,1	764	47	83
1966	40	344	675	10,3	686	520	21	25,6	168	8,1	743	49	64
1967	40	354	733	9,0	742	537	18	24,2	224	6,7	810	49	56
1968	41	375	855	9,5	864	543	16	26,0	373	7,2	964	45	59
1969	42	388	924	9,9	934	528	23	29,0	481	8,7	1 070	57	69
octobre	43		978	11,1	989	541	26	33,9	562	10,7	1 174	40	92
novembre	43	1 222	938	12,2	950	480	24	31,6	545	8,6	1 089	47	71
décembre	41		967	14,5	981	499	24	31,8	568	9,2	1 132	57	78
1970			895	8,9	904	435	23	31,0	553	8,9	1 051	52	78
janvier	41		811	3,7	815	432	26	33,2	462	9,0	962	48	66
février	42	1 106	779	-	779	391	27	29,7	473	9,1	929	41	46
mars	42		975	-	975	455	23	33,8	622	9,6	1 144	47	54
avril	42	1 217	1 002	-	1 002	502	27	30,7	629	10,7	1 200	61	64
mai	42		983	9	992	474	26	32,4	601	8,5	1 142	58	62
juin	41		941	13	954	485	24	30,1	555	8,9	1 103	52	74
juillet	41	1 140	886	10	896	425	12	27,4	543	5,0	1 012	46	136
août	41		882	15	897	428	21	25,8	523	8,4	1 006	59	120
septembre	41		943	6	949	437	26	30,6	611	8,4	1 006	55	110
octobre	37	1 060	894	18	911	429	23	33,5	574	10,0	1 069	45	79
novembre	39		732	17	749	364	20	32,0	427	8,3	851	43	55
décembre	39		913	13	926	404	23	32,4	611	9,4	1 080	65	65

PRODUCTION DE FER ET ACIER (1 000 t) (suite)														
C. Produits finis												D. Produits finaux		
Aciers marchands	Profilés et zozès	Rails et accessoires	Fil machine	Tôles fortes (4,76 mm et plus)	Tôles moyennes (3 à 4,76 mm)	Larges plats (plus de 150mm)	Tôles fines noires (3)	Feuillards et bandes à tubes	Ronds et carrés pour tubes	Divers esieux et bandages, traverses et n. d. s.	Total	Tubes d'acier (tubes sans soudures et tubes soudés) (4)	Tôles galvanisées, plombées et étamées (5)	
1962	173	22,6	7,0	53,3	41	7,4	3,5	114	26	0,3	3,1	451	18,0	40
1963	171	26,4	4,9	60,2	36	13,6	2,8	131	29	0,1	2,1	476	18,9	48
1964	174	36,0	3,4	72,2	48	20,0	2,7	145	31	1,2	2,0	536	22,0	49
1965	179	33,4	5,5	76,5	65	23,8	3,1	137	32	1,7	2,2	559	21,3	44
1966	168	38,6	4,5	77,1	69	25,3	2,1	150	33	4,4	1,6	572	22,2	47
1967	181	42,7	3,0	80,1	74	27,9	1,4	181	30	2,9	2,1	626	20,2	51
1968	202	52,4	3,7	80,9	79	37,5	2,5	228	30	4,0	2,1	722	20,2	51
1969	218	67,4	4,2	72,7	98	59,2	2,1	258	33	5,4	1,9	819	23,4	60,1
octobre	251	80,1	3,9	74,8	114	74,7	2,5	273	37	5,6	2,4	919	25,9	66,5
novembre	223	75,1	3,3	65,5	95	64,0	2,4	254	31	5,2	1,7	821	25,8	57,1
décembre	232	81,6	2,9	74,7	105	63,0	2,1	278	34	5,9	1,9	882	21,2	70,5
1970	207	77,3	3,1	63,5	90	50,5	2,4	243	30	5,4	2,0	775	23,1	60,7
janvier	224	77,9	2,7	71,0	101	63,2	3,2	259	33	6,1	2,6	844	24,4	63,4
février	222	65,7	3,8	61,2	95	44,7	2,5	237	26	4,7	1,7	765	19,2	59,2
mars	229	90,6	1,9	71,0	113	63,3	2,6	256	37	6,2	2,3	872	24,2	64,5
avril	237	96,0	4,1	79,7	108	59,0	2,6	278	35	6,6	2,2	908	28,2	69,2
mai	192	89,9	4,3	74,4	102	52,4	2,1	247	33	5,5	1,7	803	22,3	64,9
juin	210	82,4	4,6	68,5	84	43,6	2,8	259	42	6,1	2,3	806	25,4	67,3
juillet	164	70,4	2,7	35,6	61	37,2	2,2	214	22	3,1	0,5	613	12,6	44,9
août	169	70,8	2,8	62,7	78	40,9	1,1	198	25	5,1	2,1	655	22,9	37,9
septembre	215	85,8	4,0	62,0	87	45,5	2,5	275	31	5,9	2,4	816	26,6	65,0
octobre	222	88,7	2,4	71,4	88	52,5	2,7	249	32	7,1	3,0	819	26,8	70,3
novembre	194	56,8	2,5	37,9	82	41,8	2,2	196	21	4,2	1,9	641	21,2	61,6
décembre	202	53,0	1,9	66,3	87	52,0	2,7	256	29	4,2	1,7	756	23,2	59,7

(1) Y compris, à partir d'avril 1963, les fontes destinées aux aciéries à l'oxygène pur.

(2) Les chiffres se rapportent aux expéditions.

(3) Y compris les tôles destinées à être étamées, galvanisées ou plombées.

(4) Les chiffres comprennent, en plus des quantités produites par la sidérurgie, celles qui sont produites par les industries transformatrices.

(5) Les chiffres correspondent à l'ensemble des quantités produites par la sidérurgie et les industries transformatrices.

SIDERURGIE (suite)

	Consommation de matières premières (1000 t) (1)												
	Hauts fourneaux									Acieries (2)			
	Minéral de fer			dont			Minéral de manganèse	Ferraille	Coke		Fonte	Ferraille	Spiegel et ferro-manganèse carburé
	A l'état brut dans les hauts fourneaux	Dans les installations d'agglomération	Total	Indigène	En provenance des pays de la C.E.C.A.	En provenance de pays tiers			Hauts fourneaux	Installations d'agglomération			
1962	2 556	1 229	3 785	23	2 596	1 166	13	79	1 337	77	1 677	346	21
1963	2 418	1 265	3 683	22	2 299	1 362	12	81	1 309	80	1 738	353	19
1964	2 955	1 643	3 997	13	2 216	1 769	14	70	1 525	112	1 999	422	20
1965	1 834	1 117	3 969(3)	14	1 949	2 006	10	57	1 352	112	2 073	450	21
1966	1 703	1 102	3 770(3)	24	1 722	2 025	7	44	1 300	106	2 022	435	24
1967	1 693	1 173	4 003(3)	17	1 624	2 612	7	41	1 389	112	2 177	498	22
1968	1 730	1 307	4 503(3)	14	1 549	2 941	6	44	1 589	133	2 737	629	32
1er trimestre	1 926	1 262	4 573(3)	14	1 692	2 868	7	49	1 607	124	2 530	610	36
2e trimestre	1 671	1 303	4 375(3)	15	1 449	2 910	7	32	1 575	137	2 532	632	28
3e trimestre	1 526	1 266	4 251(3)	9	1 447	2 795	5	43	1 505	144	2 435	585	32
4e trimestre	1 796	1 398	4 813(3)	17	1 607	3 190	5	50	1 670	125	2 698	689	32
1969	1 780	1 300	4 827(3)	16	1 466	3 345	11	51	1 691	153	2 760	747	38
1er trimestre	1 757	1 295	4 731(3)	15	1 497	3 218	5	56	1 681	153	2 707	694	37
2e trimestre	1 801	1 332	4 797(3)	13	1 438	3 345	10	56	1 656	155	2 791	748	35
3e trimestre	1 694	1 190	4 747(3)	15	1 455	3 277	13	45	1 668	147	2 684	697	35
4e trimestre	1 867	1 382	5 033(3)	21	1 474	3 538	15	47	1 758	157	2 859	847	47
1970	1 735	1 159	4 524(3)	17	1 490	3 017	11	68	1 550	143	2 559	768	35
1er trimestre	1 831	1 334	4 994(3)	17	1 490	3 486	15	99	1 685	149	2 930	862	33
2e trimestre	1 594	1 348	4 772(3)	17	1 377	3 378	12	59	1 590	160	2 693	769	36
3e trimestre	1 455	1 222	4 431(3)	15	1 285	3 131	13	29	1 510	153	2 508	758	37
4e trimestre													

INDUSTRIE DES METAUX NON FERREUX ET DE LEURS ALLIAGES (4)

	Produits bruts (1ère et 2ème fusions) (t)							Demi-produits (t)						Métaux précieux (argent, or, platine, etc) (kg)	
	Cuivre	Zinc	Poussières de zinc	Plomb	Étain	Alumi- nium et divers	Total	Cuivre non allié	Cuivre allié	Plomb	Alu- minium	Zinc, étain et divers	Total	Produits bruts	Demi- produits
1962	18 453	17 180	..	7 763	805	638	44 839	5 551	3 969	2 319	6 728	3 862	22 430	31 947	1 579
1963	22 620	17 194	..	8 203	701	664	49 382	6 250	4 098	2 237	7 186	3 723	24 267	33 606	1 579
1964	23 844	18 545	..	6 943	576	640	50 548	7 812	5 009	2 165	10 288	3 855	29 129	35 308	1 731
1965	25 780	19 983	..	9 230	443	634	56 069	9 265	4 774	2 219	11 295	3 950	21 503	36 711	2 082
1966	25 286	20 976	..	7 722	548	596	55 128	8 105	4 118	2 160	14 457	3 987	32 827	37 580	2 247
1967	26 489	18 944	..	8 983	514	419	55 349	7 195	3 831	2 073	11 986	4 401	29 487	41 518	1 981
1968	28 409	20 926	..	9 172	498	483	59 488	9 007	4 381	1 808	13 296	4 098	32 690	85 340	1 891
1969	25 077	21 800	3 348	9 366	557	594	60 063	10 402	4 694	1 860	14 894	4 158	36 008	121 561	2 451
janvier	26 916	21 499	3 162	9 506	520	605	62 208	10 992	4 802	1 811	14 450	5 207	37 262	106 252	2 779
février	23 022	21 260	2 708	10 511	537	552	58 590	9 363	5 035	1 561	14 124	4 419	34 502	112 602	2 192
mars	22 799	20 895	3 016	10 600	576	527	58 413	10 539	5 001	1 809	15 561	4 815	37 725	118 276	3 011
avril	21 962	20 875	3 016	10 239	532	578	57 232	9 916	4 744	1 912	15 785	5 073	37 439	127 332	2 310
mai	23 557	21 576	3 294	9 801	622	581	59 431	9 508	4 814	1 693	13 377	4 802	34 194	127 121	1 727
juin	23 992	21 965	3 326	9 941	687	622	60 533	10 243	5 217	1 980	15 256	5 071	37 767	129 367	3 007
juillet	23 583	21 626	3 383	8 432	697	582	58 303	6 061	2 511	1 700	12 872	3 028	26 172	129 225	1 45
août	26 056	21 529	3 356	6 676	498	582	58 697	9 799	3 725	3 725	13 619	4 275	33 381	126 666	3 043
septembre	27 471	21 482	3 475	5 912	423	594	59 357	12 871	5 061	2 254	16 565	4 594	41 345	131 045	3 164
octobre	27 420	22 288	3 573	8 046	408	655	62 390	13 633	5 249	2 119	16 756	4 390	42 147	123 844	2 115
novembre	25 853	22 742	3 590	9 867	536	652	63 240	9 372	4 566	1 722	14 526	3 819	34 005	117 941	3 150
décembre	26 044	22 856	3 576	11 012	542	633	64 663	12 529	5 604	1 085	15 835	4 162	39 935	107 557	2 728
1970	26 655	22 561	3 553	10 421	492	608	64 290	11 481	4 663	1 698	14 357	3 867	36 056	120 190	2 524
janvier	27 726	22 395	3 478	10 045	377	640	64 661	11 124	5 430	1 720	14 766	4 092	37 132	120 003	2 947
février	27 502	22 164	3 549	9 369	354	601	63 539	10 339	5 567	1 791	16 160	4 344	38 201	111 641	2 878
mars	29 369	21 236	3 652	9 182	446	600	64 485	12 249	5 785	1 869	16 096	4 652	40 653	96 160	3 882
avril	28 727	20 539	3 965	8 945	545	631	63 352	8 527	4 717	1 498	14 104	3 549	32 395	88 901	3 547
mai	29 756	19 980	3 979	9 201	538	647	64 101	12 530	5 223	1 773	16 738	4 234	40 498	86 157	2 941
juin	28 583	19 584	3 949	8 320	510	534	61 480	7 217	2 138	1 056	12 117	1 854	24 382	73 953	2 22
juillet	29 114	19 102	3 777	7 328	436	414	60 171	10 179	4 577	1 745	15 188	3 481	35 170	63 655	4 898
août	30 054	18 671	3 686	7 486	465	428	60 790	11 917	5 457	1 898	15 968	3 772	39 013	51 520	4 216
septembre	32 059	18 928	3 673	7 974	469	525	63 628	12 488	5 214	1 727	16 898	4 153	40 480	52 127	4 506
octobre	31 785	18 642	3 548	9 114	548	632	64 369	11 208	4 889	1 346	14 871	3 549	35 863	52 249	3 465
novembre	30 380	17 435	3 614	8 639	551	665	61 284	12 806	4 476	1 481	14 518	2 869	36 150	55 717	3 812
décembre															

(1) Source : "Groupement des hauts fourneaux et aciéries belges"

(2) Non compris les fondrières indépendantes

(3) Y compris la consommation des installations de bedding. Jusqu'en 1964, cette consommation était répartie entre les installations d'agglomération et les hauts fourneaux

(4) Les renseignements mensuels pour les produits bruts correspondent à des moyennes calculées sur les chiffres des trois derniers mois

FABRICATIONS METALLIQUES (1)

	Acieries de moulage						Fonderies de fer						Tréfilerie, étiage, laminage à froid et leurs dérivés					
	Comman- des ins- crites Valeur (millions de F)	Expéditions		Exportations		Comman- des ins- crites Valeur (millions de F)	Expéditions		Exportations		Comman- des ins- crites Valeur (millions de F)	Expéditions		Exportations				
		Valeur (millions de F)	Poids (t)	Valeur (millions de F)	Poids (t)		Valeur (millions de F)	Poids (t)	Valeur (millions de F)	Poids (t)		Valeur (millions de F)	Poids (t)	Valeur (millions de F)	Poids (t)			
1962	149	151	6 120	72,6	2 773	201	209	17 146	45,9	2 742	662	668	66 566	445,8	49 446			
1963	130	141	5 482	66,6	2 449	202	214	17 700	51,2	3 248	660	684	68 713	464,8	50 631			
1964	149	146	5 566	68,9	2 516	226	234	18 827	54,7	3 323	841	780	75 446	523,1	54 335			
1965	153	153	5 469	77,7	2 764	215	227	19 431	54,6	3 141	863	841	77 464	581,8	56 986			
1966	146	155	5 324	83,3	2 868	203	215	17 763	49,3	2 866	881	867	79 687	601,1	59 460			
1967	131	136	4 525	69,4	2 309	185	201	17 704	45,3	2 412	889	897	79 798	651,9	61 191			
1968	175	151	5 231	78,0	2 783	217	208	18 701	44,4	2 394	1 008	991	88 365	737,3	68 545			
1969	242	193	6 442	101,2	3 376	258	246	21 301	56,1	3 077	1 229	1 198	101 346	891,7	77 819			
janvier	208	180	6 337	96,7	3 524	225	225	20 929	52,8	2 789	1 245	1 107	94 747	818,8	72 013			
février	208	168	5 910	84,9	3 039	250	212	18 673	45,0	2 338	1 115	1 033	88 575	775,9	68 797			
mars	261	206	7 142	105,7	3 649	263	254	22 163	59,5	3 163	1 144	1 202	105 625	910,8	82 696			
avril	206	196	6 590	102,1	3 470	270	257	22 252	52,6	2 607	1 287	1 271	112 803	942,2	86 407			
mai	225	188	6 501	100,5	3 394	231	234	20 714	51,9	2 816	1 313	1 184	103 214	887,5	79 520			
juin	335	227	7 291	120,4	3 896	241	260	25 072	59,1	3 348	1 308	1 313	117 368	986,7	91 467			
juillet	149	103	3 102	54,2	1 578	182	148	11 913	47,2	2 545	966	981	78 463	750,8	61 240			
août	268	184	6 006	91,3	3 039	250	215	20 313	42,5	2 694	1 104	921	85 617	650,6	63 958			
septembre	279	209	7 098	113,3	3 728	253	290	25 081	65,8	3 859	1 287	1 375	116 338	1 041,5	91 857			
octobre	263	234	7 894	126,4	4 022	324	291	24 585	57,6	3 175	1 362	1 460	118 196	1 083,7	90 359			
novembre	244	205	6 685	111,0	3 648	307	288	22 051	63,9	4 007	1 220	1 210	90 260	896,0	67 437			
décembre	254	216	6 748	107,6	3 519	305	275	21 868	76,0	3 577	1 391	1 322	104 947	956,5	78 075			
1970																		
janvier	283	231	7 184	137,8	4 324	267	235	16 092	58,7	2 949	1 353	1 425	105 377	1 088,9	81 930			
février	295	236	7 046	135,0	3 991	308	249	17 180	62,3	3 254	1 421	1 484	109 998	1 093,3	80 271			
mars	284	263	7 790	147,0	4 504	272	283	19 387	68,0	3 448	1 387	1 554	114 614	1 126,7	82 195			
avril	384	312	8 516	171,1	4 700	308	293	20 114	70,7	3 811	1 462	1 649	116 663	1 235,7	88 476			
mai	249	245	7 277	138,8	4 127	224	242	16 200	66,5	3 522	1 183	1 320	91 195	973,0	67 328			
juin	294	297	8 342	164,8	4 554	275	275	17 391	69,4	3 425	1 454	1 558	102 915	1 145,7	76 152			
juillet	230	157	4 256	80,0	2 226	178	153	8 739	45,9	1 935	1 109	1 168	76 762	903,7	60 082			
août	319	245	7 246	135,7	4 175	241	248	15 473	55,8	2 709	961	1 110	78 911	768,4	55 205			
septembre	255	239	7 110	121,3	3 858	290	293	18 868	83,0	4 486	1 410	1 542	102 768	1 161,1	78 460			
octobre *	366	267	7 611	150,9	4 323	279	290	21 869	65,8	5 372	1 710	1 529	98 086	1 151,3	73 992			

	Forge, estampage, gros emboutissage et industries connexes						Travail de la tôle et fabrications métalliques diverses						Accessoires métalliques du bâtiment					
	Comman- des ins- crites Valeur (millions de F)	Expéditions		Exportations		Comman- des ins- crites Valeur (millions de F)	Expéditions		Exportations		Comman- des ins- crites Valeur (millions de F)	Expéditions		Exportations				
		Valeur (millions de F)	Poids (t)	Valeur (millions de F)	Poids (t)		Valeur (millions de F)	Poids (t)	Valeur (millions de F)	Poids (t)		Valeur (millions de F)	Poids (t)	Valeur (millions de F)	Poids (t)			
1962	265	265	20 600	107,0	10 456	813	783	51 026	351,5	31 765	585	574	17 280	89,9	3 636			
1963	262	267	20 585	107,2	10 610	899	903	62 896	411,1	37 836	735	686	19 735	110,5	4 051			
1964	293	292	22 358	120,7	11 653	980	1 024	67 961	465,5	41 078	785	771	21 991	140,9	4 567			
1965	287	304	21 989	119,4	11 125	981	984	62 314	429,5	37 604	804	818	21 347	136,0	4 124			
1966	298	302	22 656	119,4	11 425	1 033	1 009	60 756	430,3	36 457	871	890	22 129	154,0	4 447			
1967	313	312	23 289	116,1	11 431	1 045	1 087	65 629	460,7	38 692	899	931	21 864	148,0	4 037			
1968	307	298	22 281	111,4	10 665	1 162	1 116	61 544	478,1	38 694	965	936	21 681	134,5	3 794			
1969	428	388	31 025	163,7	16 164	1 345	1 314	73 515	577,9	45 056	1 167	1 112	26 483	196,0	5 683			
janvier	368	332	26 115	132,9	12 647	1 536	1 123	65 359	479,1	37 193	1 029	982	22 847	173,3	5 188			
février	363	315	24 306	120,8	11 557	1 454	1 098	65 620	474,8	36 842	1 002	916	22 104	159,6	5 041			
mars	397	360	28 871	159,7	15 445	1 350	1 228	72 301	577,2	44 147	1 055	945	25 083	150,0	4 917			
avril	419	411	33 964	170,8	17 629	1 356	1 364	76 121	614,6	45 841	1 122	1 087	26 128	183,7	5 688			
mai	408	373	33 252	168,8	18 695	1 323	1 301	72 001	578,1	45 110	1 096	1 004	25 072	173,6	5 349			
juin	459	417	35 228	186,1	19 620	1 473	1 494	85 352	665,5	52 890	1 373	1 231	29 148	210,6	5 637			
juillet	308	294	25 045	144,0	15 161	1 122	1 230	70 531	527,9	41 562	909	785	18 240	154,7	4 147			
août	375	331	26 164	126,3	12 314	1 152	1 236	65 932	460,1	36 715	1 188	1 040	25 764	182,9	5 795			
septembre	437	458	35 359	188,5	17 806	1 183	1 347	71 405	594,5	46 327	1 416	1 366	45 071	236,3	6 274			
octobre	581	495	37 877	207,2	19 703	1 295	1 474	81 077	672,8	53 941	1 531	1 527	33 544	271,8	6 902			
novembre	495	415	30 980	160,8	14 900	1 353	1 307	67 933	554,2	40 878	1 135	1 193	27 142	236,6	5 888			
décembre	520	452	35 134	198,2	18 488	1 541	1 594	88 550	764,2	59 226	1 149	1 266	28 757	219,1	5 766			
1970																		
janvier	473	459	33 291	208,9	18 146	1 330	1 301	72 144	572,0	43 616	1 047	1 011	26 338	187,2	4 532			
février	485	453	30 784	188,9	15 425	1 453	1 343	69 907	590,0	42 438	1 247	1 045	22 616	188,2	4 291			
mars	467	489	33 460	198,5	17 147	1 467	1 449	77 603	705,1	53 679	1 209	1 211	27 471	242,0	6 636			
avril	550	543	36 463	244,0	19 497	1 477	1 533	80 626	696,0	52 426	1 309	1 255	27 881	260,0	6 758			
mai	428	420	32 366	201,4	16 515	1 209	1 376	81 518	633,4	48 220	1 142	1 137	27 033	232,9	6 610			
juin	510	544	38 018	239,0	20 279	1 822	1 553	84 442	654,4	49 408	1 323	1 295	29 291	276,8	7 063			
juillet	346	295	19 380	138,6	10 785	1 390	1 174	66 401	512,6	40 048	863	786	16 275	173,0	3 597			
août	457	442	29 063	176,9	13 828	1 435	1 326	65 578	500,4	35 882	1 363	1 236	25 939	220,3	4 624			
septembre	544	536	34 391	235,2	17 110	1 280	1 490	79 924	672,2	51 041	1 408	1 472	32 166	277,9	6 922			
octobre *	510	516	35 163	217,3	17 344	1 608	1 505	73 554	661,4	46 941	1 371	2 616	33 851	285,1	6 829			

(1) Source : Fédération des Entreprises de l'Industrie des Fabrications métalliques et Institut national de Statistique. Etablissement occupant 5 ouvriers ou plus.

FABRICATIONS METALLIQUES (suite)

	Machines-outils et industries connexes					Machines textiles et accessoires					Constructions mécaniques diverses				
	Comman- des ins- crites Valeur (millions de F)	Expéditions		Exportations		Comman- des ins- crites Valeur (millions de F)	Expéditions		Exportations		Comman- des ins- crites Valeur (millions de F)	Expéditions		Exportations	
		Valeur (millions de F)	Poids (t)	Valeur (millions de F)	Poids (t)		Valeur (millions de F)	Poids (t)	Valeur (millions de F)	Poids (t)		Valeur (millions de F)	Poids (t)	Valeur (millions de F)	Poids (t)
1962	212	204	1 620	147,4	1 183	181	178	2 324	146,6	1 905	204	199	3 337	40,5	778
1963	222	225	1 585	157,6	1 062	189	206	2 422	159,8	1 910	215	213	3 168	41,1	614
1964	250	235	1 472	164,7	998	198	217	2 399	176,7	1 960	260	259	3 666	48,8	814
1965	253	240	1 615	168,0	1 102	183	205	2 395	163,8	1 962	277	278	3 980	59,2	873
1966	277	263	1 687	184,2	1 111	235	204	2 439	163,0	1 973	283	288	3 902	61,2	953
1967	273	273	1 561	198,2	1 076	226	243	2 456	190,2	2 144	275	282	3 722	61,0	911
1968	306	299	1 617	225,2	1 154	287	240	2 760	181,7	1 928	314	305	4 491	68,0	1 176
1969	444	353	1 913	255,7	1 334	381	291	3 025	222,7	2 296	433	358	5 255	84,8	1 593
janvier	385	315	1 711	227,9	1 129	337	225	2 168	164,1	1 597	392	313	4 827	77,1	1 316
février	411	315	1 874	234,6	1 400	469	242	2 896	176,2	1 838	367	328	4 680	94,0	1 240
mars	387	350	2 099	253,2	1 576	402	277	3 135	202,6	2 071	399	357	5 347	81,7	1 665
avril	391	344	1 598	240,8	1 049	460	250	2 469	182,7	1 860	390	359	6 158	90,6	1 868
mai	344	337	1 897	254,1	1 332	463	262	2 531	197,6	1 882	343	338	5 239	73,2	1 565
juin	429	342	1 714	240,7	1 138	439	454	5 212	384,1	4 459	361	391	5 588	99,8	1 524
juillet	329	289	1 940	213,5	1 529	309	177	1 884	129,1	1 303	269	253	3 575	62,2	1 588
août	449	291	1 329	208,6	868	276	215	2 225	174,5	1 773	353	325	4 488	71,6	1 029
septembre	500	402	2 187	296,7	1 568	374	271	2 832	201,6	2 187	391	406	5 554	87,5	1 872
octobre	570	406	2 076	285,9	1 800	332	289	2 891	225,6	2 306	439	430	6 210	100,2	2 023
novembre	525	391	1 985	285,3	1 381	323	363	3 428	283,1	2 724	1 032	368	5 369	87,0	1 703
décembre	609	449	2 542	327,5	1 730	385	462	4 633	351,4	3 553	456	424	6 026	92,0	1 719
1970															
janvier	478	368	1 838	275,8	1 315	422	271	2 679	196,4	1 916	454	361	5 061	95,4	1 747
février	471	390	2 012	290,2	1 424	442	316	3 289	235,1	2 509	451	393	6 068	108,5	2 172
mars	479	415	2 209	299,2	1 519	421	301	3 146	226,0	2 502	458	398	5 918	102,7	2 154
avril	464	452	2 472	345,1	1 796	399	337	3 563	247,1	2 724	442	415	6 252	105,3	2 092
mai	401	380	1 976	281,9	1 418	461	318	3 322	249,5	2 570	368	362	6 552	93,0	1 977
juin	512	462	2 177	341,9	1 646	435	365	3 912	290,8	3 119	483	475	6 795	123,7	2 167
juillet	326	324	1 856	256,1	1 518	217	192	2 067	149,3	1 581	353	276	3 941	75,4	1 673
août	362	344	1 630	261,5	1 169	241	257	2 644	208,1	2 246	406	389	5 199	92,4	1 743
septembre	470	987	2 716	762,0	1 913	357	354	3 635	285,6	3 039	489	461	6 004	108,4	1 894
octobre *	629	481	2 452	350,4	1 650	418	345	3 616	278,5	3 068	434	482	6 366	124,8	2 101

	Appareils de levage, manutention et de pesage					Appareils et installations pour diverses industries (1)					Construction électrique				
	Comman- des ins- crites Valeur (millions de F)	Expéditions		Exportations		Comman- des ins- crites Valeur (millions de F)	Expéditions		Exportations		Comman- des ins- crites Valeur (millions de F)	Expéditions		Exportations	
		Valeur (millions de F)	Poids (t)	Valeur (millions de F)	Poids (t)		Valeur (millions de F)	Poids (t)	Valeur (millions de F)	Poids (t)		Valeur (millions de F)	Poids (t)	Valeur (millions de F)	Poids (t)
1962	177	155	3 070	44,7	950	669	694	11 794	355,7	5 260	1 782	1 651	17 516	636,5	5 470
1963	202	193	3 714	40,6	642	756	772	13 525	382,6	5 958	1 901	1 909	19 425	729,1	6 241
1964	227	215	3 448	53,6	788	854	831	13 594	426,2	6 538	2 320	2 129	21 387	868,8	7 513
1965	236	241	3 586	54,1	689	1 252	1 254	22 312	790,8	14 878	2 521	2 363	22 753	981,8	8 041
1966	251	273	3 638	61,0	687	1 414	1 367	23 960	883,1	16 034	2 510	2 394	22 211	1 022,8	7 478
1967	347	364	5 065	127,8	1 610	1 070	993	16 319	707,5	11 875	2 486	2 508	22 596	1 061,1	7 523
1968	417	426	5 395	181,8	2 183	1 167	1 108	16 842	827,9	12 832	3 061	2 716	22 380	1 240,6	8 023
1969	640	581	7 581	300,9	3 306	1 566	1 303	19 895	980,9	14 450	3 778	3 280	26 032	1 524,1	9 196
janvier	509	448	5 605	239,8	2 846	1 254	1 048	15 852	794,0	12 318	3 523	2 589	22 228	1 218,1	8 127
février	627	479	6 173	237,0	3 025	1 445	1 160	17 514	910,7	14 112	3 517	2 951	21 960	1 501,9	7 874
mars	638	596	6 719	257,9	3 321	1 132	1 073	20 075	764,6	14 478	3 766	3 121	23 366	1 480,1	8 766
avril	538	571	6 767	289,8	3 347	1 354	1 538	22 260	1 199,2	17 277	3 635	3 082	24 951	1 524,9	8 436
mai	627	540	6 958	274,9	3 353	1 155	1 295	19 398	954,1	14 770	3 847	3 074	24 074	1 540,7	8 878
juin	592	636	7 477	352,3	4 006	1 327	1 655	24 361	1 262,3	19 669	4 264	3 368	26 815	1 693,4	9 497
juillet	469	395	5 180	174,0	2 080	1 170	1 185	16 100	918,5	11 929	2 895	2 477	20 097	1 159,1	7 200
août	876	598	8 427	332,8	4 243	1 248	1 081	15 432	808,3	11 430	3 465	2 995	23 311	1 449,6	7 958
septembre	767	688	9 122	378,9	4 820	1 873	1 353	19 466	1 008,8	15 062	4 190	3 821	30 317	1 886,7	10 028
octobre	636	713	9 907	387,1	5 892	2 899	1 336	20 318	1 004,7	14 053	4 187	3 954	33 827	1 915,3	11 235
novembre	544	514	8 269	262,8	4 397	1 651	1 153	15 550	829,0	10 843	3 567	3 613	30 017	1 850,0	10 171
décembre	850	793	10 373	422,7	5 544	1 385	1 755	22 698	1 316,6	17 455	4 573	4 319	31 426	2 269,2	12 184
1970															
janvier	771	571	7 168	311,4	4 357	1 245	1 094	15 690	854,8	12 287	4 774	2 899	24 177	1 484,4	9 698
février	692	615	7 852	361,4	4 875	1 540	1 392	19 677	1 099,5	15 560	4 476	3 629	28 938	1 965,6	11 431
mars	850	695	8 011	392,1	4 554	1 553	1 721	23 691	1 324,4	18 667	4 513	4 077	31 167	2 144	10 775
avril	758	737	9 914	436,6	5 885	1 486	1 461	21 758	1 082,8	16 545	4 183	3 868	31 590	2 137,0	11 898
mai	789	803	9 149	478,1	5 738	1 153	1 317	17 806	980,3	13 358	3 967	3 566	26 573	1 945,4	10 344
juin	712	844	9 848	485,0	5 724	1 025	1 578	22 531	1 163,4	16 733	4 894	4 099	31 331	2 290,0	11 519
juillet	603	697	6 821	348,2	3 540	1 079	1 118	14 409	809,3	10 962	3 482	2 967	24 067	1 541,6	8 194
août	632	700	8 320	414,8	4 399	1 410	1 234	17 329	860,1	12 183	5 289	3 821	25 390	2 057,6	9 454
septembre	950	891	9 784	578,0	6 107	1 253	1 552	18 130	927,5	12 821	4 618	4 837	34 942	2 724,8	13 137
octobre *	887	838	9 157	524,9	5 674	1 907	1 362	19 963	967,3	14 593	5 077	4 428	33 185	2 514,9	12 993

(1) A partir de janvier 1967, un certain nombre de produits classés antérieurement dans le groupe "Appareils et installations pour diverses industries" ont été transférés dans les groupes : Machines motrices, pneumatiques, hydrauliques; Machines textiles et accessoires; Appareils de levage, manutention et de pesage.

Il s'agit respectivement des appareils et installations frigorifiques et aérolaques; du matériel de blanchisserie industrielle et de nettoyage à sec, du matériel de génie civil.

FABRICATIONS METALLIQUES (suite)

	Appareils de mesure, de laboratoire et analogues					Armes et munitions					Total				
	Comman- des inscri- tes Valeur (millions de F)	Expéditions		Exportations		Comman- des inscri- tes Valeur (millions de F)	Expéditions		Exportations		Comman- des inscri- tes Valeur (millions de F)	Expéditions		Exportations	
		Valeur (mil- lions de F)	Poids (t)	Valeur (mil- lions de F)	Poids (t)		Valeur (mil- lions de F)	Poids (t)	Valeur (mil- lions de F)	Poids (t)		Valeur (mil- lions de F)	Poids (t)	Valeur (mil- lions de F)	Poids (t)
1962	57	60	213	16,1	60	239	218	985	181,0	621	9 090	8 945	274 749	3 743,0	134 097
1963	62	68	211	26,2	59	243	229	1 109	198,4	900	9 930	10 247	302 259	4 197,3	143 989
1964	91	81	249	35,0	87	215	246	1 170	220,6	967	11 490	11 842	326 493	4 368,3	162 161
1965	78	76	232	23,1	47	258	235	942	201,4	621	12 598	12 763	340 075	6 146,6	177 847
1966	83	82	251	27,4	69	185	227	797	207,3	644	13 492	13 434	351 152	6 684,2	187 787
1967	125	123	403	59,8	175	294	262	773	236,4	560	13 687	13 420	352 000	6 836,2	188 678
1968	123	116	356	69,2	191	364	293	850	265,4	657	16 213	14 924	356 814	8 012,2	202 404
1969	133	128	372	81,6	222	317	307	649	287,0	530	20 086	18 117	432 025	10 234,5	248 000
janvier	132	116	364	76,4	218	1 527	263	477	252,2	415	21 891	15 957	391 948	9 118,1	223 623
février	133	106	322	69,2	197	85	198	331	187,2	240	19 071	15 884	377 296	9 028,6	214 631
mars	110	120	397	67,8	219	282	323	679	290,7	478	18 868	17 442	427 827	9 642,0	246 033
avril	131	136	436	90,4	277	183	235	379	224,3	327	19 983	18 672	460 062	10 797,5	267 140
mai	111	120	362	74,6	215	130	328	1 073	319,8	1 028	19 136	17 583	432 036	10 242,9	255 431
juin	115	134	463	87,5	303	140	333	566	316,6	474	21 012	20 503	498 929	11 368,5	282 482
juillet	90	96	312	58,7	181	70	292	532	248,8	399	15 279	14 848	348 423	8 303,1	201 993
août	125	110	262	66,5	161	421	250	395	229,7	309	16 695	14 074	357 021	7 250,3	188 013
septembre	178	168	362	114,8	203	213	358	917	344,3	828	21 785	20 088	490 169	11 207,1	274 713
octobre	174	170	337	109,7	179	195	333	469	320,3	408	22 986	21 663	511 234	12 332,8	294 237
novembre	150	145	446	95,0	283	142	314	750	302,0	677	19 978	18 318	416 345	10 533,5	237 542
décembre	154	119	405	68,9	229	413	451	1 217	407,9	781	24 352	23 325	489 108	13 217,5	288 554
1970															
janvier	161	126	451	82,0	300	1 156	237	391	210,7	274	22 031	17 592	419 899	10 611,3	254 324
février	127	119	419	77,0	279	406	350	764	311,4	546	20 148	18 024	422 515	10 484,7	243 886
mars	188	154	499	104,6	339	362	370	911	338,4	672	23 119	21 441	480 715	12 656,1	282 406
avril	168	154	548	99,1	357	210	284	652	228,0	386	22 837	21 496	493 135	12 816,8	293 554
mai	126	118	402	76,3	261	664	236	746	205,6	395	20 424	19 587	438 600	11 785,0	255 097
juin	179	164	614	100,3	392	139	393	1 002	357,4	713	22 771	22 583	490 536	13 659,1	287 295
juillet	163	102	398	70,7	284	96	186	522	175,7	359	17 657	16 973	364 453	10 187,3	222 902
août	159	122	460	70,1	279	250	153	620	125,9	407	18 711	15 979	347 851	8 288,5	175 747
septembre	139	146	585	91,9	409	189	211	1 209	179,9	587	22 674	23 293	490 243	13 732,3	284 189
octobre *	149	155	538	96,6	327	129	332	1 032	297,1	718	26 469	24 205	484 402	13 807,0	280 244

INDUSTRIE DE LA TRANSFORMATION DES MATIERES PLASTIQUES

	Con- somma- tion de ma- tières pre- mières	Livraisons															
		Demi- produits	Produits de consommation ou d'utilisation courantes						Pièces pour biens d'équi- pement et produits mé- talliques di- vers			Produits di- vers non dé- nommés ail- leurs (1)					
			Réservoirs, fûts, gros récipients, containers	Articles d'emballage	Articles moulés	Accessoires pour le bâ- timent ou la décoration	Articles de sport, jeux, jouets et disques										
(t)	(t)	(1 000 F)	(t)	(1 000 F)	(t)	(1 000 F)	(t)	(1 000 F)	(t)	(1 000 F)	(t)	(1 000 F)	(t)	(1 000 F)			
1962	4 021	1 449	90 006	13	1 680	323	23 917	475	39 900	1 008	49 531	26	3 248	176	22 560	69	6 412
1963	4 959	1 806	104 024	18	2 798	409	30 743	671	69 677	1 189	56 443	30	3 674	231	29 061	84	7 857
1964	5 893	2 133	122 328	26	3 623	648	43 933	739	84 096	1 422	67 618	64	4 653	296	36 322	92	9 054
1965	7 065	2 596	142 003	38	5 066	964	59 948	790	88 752	1 675	78 641	81	5 064	354	40 266	79	10 822
1966	8 772	3 288	175 508	56	4 942	1 372	77 789	944	92 462	1 593	80 176	142	9 234	424	44 678	58	11 385
1967	11 093	4 410	214 669	53	4 700	2 041	102 673	1 045	96 428	1 719	83 954	133	8 446	615	74 590	42	18 349
1968	14 281	5 045	242 390	61	5 459	2 683	115 213	1 082	95 059	1 717	79 401	135	10 004	969	105 073	56	23 560
1969	17 525	5 731	282 543	89	7 404	3 249	141 002	1 590	115 113	1 964	95 626	124	8 427	1 261	122 286	52	29 645
janvier	17 367	5 497	278 638	62	5 051	3 708	189 578	1 345	99 380	1 653	74 878	174	10 918	1 092	105 658	59	29 845
février	16 042	5 186	260 967	69	5 555	3 076	129 452	1 313	120 862	1 552	71 564	193	11 642	1 314	128 168	43	23 689
mars	17 018	6 191	298 680	118	12 555	3 142	134 407	1 899	121 889	1 695	75 502	163	9 416	1 188	115 853	55	26 178
avril	16 927	5 799	277 790	96	7 971	3 075	136 037	1 821	121 441	1 985	93 260	142	8 910	1 307	121 631	44	25 260
mai	16 719	6 088	290 487	82	6 637	2 890	123 653	1 724	121 410	1 919	85 460	117	7 642	1 270	117 735	39	25 105
juin	18 494	5 840	292 614	95	7 070	3 249	134 324	1 858	132 860	2 297	103 537	124	7 993	1 344	128 030	58	27 691
juillet	13 023	4 826	229 516	60	4 143	2 165	100 648	1 499	84 101	1 525	74 399	107	6 514	1 002	97 062	54	20 303
août	16 963	4 973	240 240	66	6 115	2 845	115 779	1 428	118 534	2 111	91 635	60	5 701	1 176	103 772	51	34 554
septembre	20 279	6 509	310 747	69	6 718	3 761	158 481	1 911	119 490	2 340	113 788	147	10 584	1 478	124 550	96	34 366
octobre	19 999	6 759	347 968	188	10 668	3 729	154 981	1 562	122 738	2 473	168 226	127	9 514	1 381	136 424	57	44 419
novembre	18 444	5 683	282 175	76	8 545	3 456	147 079	1 391	112 093	2 059	100 078	70	5 819	1 338	157 802	36	28 889
décembre	19 027	5 420	280 695	82	7 816	3 897	167 609	1 426	106 555	1 961	95 182	66	6 468	1 237	130 741	27	35 435
1970																	
janvier	19 205	5 678	286 959	83	7 124	4 140	170 887	1 623	130 534	1 846	86 161	152	9 738	1 248	119 793	27	33 952
février	19 505	5 762	296 603	189	11 129	4 074	166 021	1 726	121 462	1 955	89 822	151	9 919	1 545	162 827	45	35 900
mars	18 950	6 082	297 864	79	7 294	4 043	179 094	1 317	107 456	1 966	93 975	154	9 931	1 364	155 167	61	38 767
avril	19 276	6 589	325 788	113	10 408	3 946	170 217	1 417	111 483	1 627	92 948	142	8 852	1 515	154 230	33	35 774
mai	17 136	5 843	284 729	109	10 799	3 482	151 748	1 365	172 411	1 583	94 127	125	8 225	1 394	149 817	51	33 630
juin	18 350	7 139	349 354	69	9 808	4 234	184 769	1 883	138 327	1 970	119 012	135	9 553	1 533	148 217	71	38 460
juillet	12 792	5 225	257 166	55	4 994	2 721	126 907	1 436	97 427	1 570	88 237	117	7 107	1 328	123 784	57	22 116
août	16 380	5 974	300 182	71	7 173	3 405	159 256	1 112	73 511	1 614	101 878	70	6 130	1 811	153 727	52	33 587
septembre	19 308	6 974	338 132	69	7 599	3 981	170 470	1 829	120 938	1 908	115 208	154	11 336	1 565	158 379	78	40 146
octobre	19 851	7 343	374 996	65	6 519	4 074	182 167	1 879	145 564	1 875	112 383	124	9 499	1 470	150 277	99	39 128

(1) Chiffres rectifiés (exclusion des produits de base).

EXPEDITIONS DE L'INDUSTRIE DES FABRICATIONS METALLIQUES
ETABLISSEMENTS OCCUPANT 5 OUVRIERS OU PLUS

	Année 1969		1er trimestre 1970(1)		2e trimestre 1970(1)		3e trimestre 1970	
	1 000 kg	1 000 F	1 000 kg	1 000 F	1 000 kg	1 000 F	1 000 kg	1 000 F
ACIERIES DE MOULAGE ET FONDERIES DE FER								
Pièces en fonte d'acier (acier moulé)	77 304	2 316 216	22 020	730 068	24 135	853 970	18 612	640 296
Fonte d'hydraulique	20 880	209 259	3 640	44 849	4 742	56 662	3 052	39 815
Fontes sur album	13 661	174 758	2 813	41 385	3 588	54 993	3 041	48 956
Lingotières et cylindres de laminoirs	117 510	899 741	18 556	196 362	18 107	204 656	13 921	171 907
Autres fontes sur modèle	99 420	1 503 962	26 545	438 338	26 169	445 455	22 118	386 128
Raccords et autres pièces en fonte malléable	4 143	155 796	1 105	44 644	1 099	47 840	948	43 129
Réparations et autres travaux à façon		5 495		434		233		3 650
	332 918	5 265 227	74 679	1 496 080	77 840	1 663 809	61 692	1 333 881
TREFILERIE, ETIRAGE, LAMINAGE A FROID ET PRODUITS DERIVES								
Fils tréfilés et ronces artificielles	607 949	6 524 620	156 846	2 006 868	150 829	2 031 978	126 556	1 721 306
Clouterie d'acier et de métaux non ferreux	79 719	710 715	19 098	203 665	18 140	211 051	16 306	177 650
Visserie, pitonnerie et rivets en acier et en métaux non ferreux	9 962	475 745	2 904	143 095	2 661	147 399	2 198	117 847
Câbles, cordages, etc... non électriques	58 073	1 653 828	19 826	587 974	18 402	622 118	17 485	587 762
Toiles métalliques en acier et en métaux non ferreux	25 040	542 266	10 550	187 303	6 807	167 879	8 194	156 772
Grillages, treillis, clôtures en métaux non ferreux	199 503	1 747 135	50 284	509 746	52 622	571 544	39 862	421 032
Ressorts d'assemblage, carcasses, accessoires	9 039	338 123	2 156	82 967	2 134	90 141	1 862	80 961
Electrodes	19 982	469 158	5 891	138 035	5 972	148 037	4 886	117 829
Aciers étirés et tournés, petits plats à froid, etc...	37 055	366 398	9 164	108 774	8 530	94 320	7 485	90 836
Feuillards laminés à froid	169 831	1 490 628	53 270	492 778	44 676	438 551	33 572	344 805
Réparations et autres travaux à façon		59 551		2 299		4 603		2 146
	1 216 153	14 378 167	329 989	4 463 504	310 773	4 527 621	258 406	3 818 946
FORGE, ESTAMPAGE, GROS EMBOUTISSAGE ET INDUSTRIES CONNEES								
Boulonnerie en fer, en acier et en métaux non ferreux	37 569	676 023	10 048	218 709	10 630	246 509	8 330	211 434
Ressorts et lames pour véhicules automobiles	7 030	168 863	2 167	49 968	2 099	53 319	1 793	47 387
Autres ressorts et lames	5 248	213 874	1 161	54 868	1 037	54 201	991	44 082
Travaux d'emboutissage	2 665	71 422	482	18 613	575	16 165	462	13 129
Tubes hors feuillard, bandes d'acier ou tôles	103 963	958 057	21 261	222 287	28 644	270 198	21 123	240 437
Profilés à froid	120 846	1 096 796	31 950	334 384	31 666	328 874	27 267	287 833
Tôles perforées, métal déployé et autres produits semi-ouvrés	59 834	515 421	20 243	183 138	21 290	195 967	14 367	141 096
Pièces forgées, y compris les chaînes	19 020	453 961	6 946	180 347	7 536	190 716	5 646	156 245
Pièces estampées en acier	14 642	300 253	2 884	75 361	2 889	82 227	2 481	73 656
Pièces estampées en métaux non ferreux	1 478	123 172	393	36 709	476	43 604	372	31 003
Réparations et autres travaux à façon		76 322		25 949		25 212		26 345
	372 295	4 654 164	97 535	1 400 333	106 842	1 506 992	82 832	1 272 647
TRAVAIL DE LA TOLE ET FABRICATIONS METALLIQUES DIVERSES								
Emballages métalliques lourds	43 311	973 230	11 553	268 471	10 407	293 098	11 797	246 734
Emballages métalliques légers	103 406	2 289 022	22 578	515 054	31 846	653 531	32 455	665 055
Travaux d'émaillage		18 596		5 435		5 918		6 659
Travaux de galvanisation		157 882		43 430		53 076		45 667
Autres travaux de protection et de décoration		352 880		103 930		98 396		78 136

(1) Chiffres rectifiés

EXPEDITIONS DE L'INDUSTRIE DES FABRICATIONS METALLIQUES

ETABLISSEMENTS OCCUPANT 5 OUVRIERS OU PLUS

	l'année 1969		1er trimestre 1970(1)		2e trimestre 1970(1)		3e trimestre 1970	
	1 000 kg	1 000 F	1 000 kg	1 000 F	1 000 kg	1 000 F	1 000 kg	1 000 F
Articles de ménage, d'hygiène et d'économie domestique :								
- en tôle d'acier zinguée	4 679	118 179	1 148	27 832	1 042	30 687	1 209	30 368
- en tôle d'acier émaillée	1 387	64 479	369	17 357	311	14 711	1 869	12 612
- en tôle d'acier inoxydable	3 105	398 739	370	57 888	435	71 127	498	60 813
- en aluminium	927	116 074	222	26 474	201	25 579	194	23 987
- en fil	3 779	163 079	1 071	51 586	917	44 053	957	43 718
- autres	3 985	260 450	907	55 620	894	58 762	823	61 377
- appareils mécaniques non électriques	554	33 155	115	7 164	144	13 670	94	5 292
Plaques indicatrices, publicitaires et similaires	4 880	233 977	1 229	53 683	1 256	54 737	1 141	52 118
Articles de lustrerie et de lampisterie	7 948	772 607	2 271	207 358	1 956	209 598	1 897	205 681
Autres articles à destination non industrielle (malles, coffrets, jouets, etc...)	3 950	434 053	432	77 087	535	81 752	397	70 726
Petite construction métallique et petite charpente	45 872	1 070 138	11 510	283 176	14 476	348 593	13 170	332 466
Petite chaudronnerie	8 313	236 740	2 107	66 781	2 110	71 580	2 081	68 747
Pièces diverses, fabriquées en série, à destination autre que ménagère	18 535	630 176	5 081	165 081	4 636	168 421	3 368	133 530
Petit outillage à main	1 866	115 681	540	36 459	467	30 049	384	26 691
Coutellerie	1 157	236 993	231	68 705	242	60 138	153	43 899
Petits articles pour le vêtement, le bureau, l'industrie, etc...	3 480	353 693	905	93 844	1 337	103 842	727	81 022
Extincteurs	2 705	208 251	651	51 213	763	52 914	743	60 995
Réparations et autres travaux à façon	-	645 169	-	168 865	-	173 431	-	143 593
	263 839	9 883 243	63 290	2 452 493	73 975	2 717 663	73 957	2 499 886
<u>TOLES REVETUES</u>								
Fer blanc	234 159	2 337 230	63 988	673 899	67 110	697 769	61 279	629 701
Tôles zinguées ondulées	64 071	549 235	14 281	131 003	17 870	163 597	11 049	106 608
Autres tôles zinguées, tôles autrement revêtues, travaux à façon	-	-	-	-	-	-	-	-
	295 040	2 995 687	76 249	835 331	78 599	882 602	65 433	753 716
	593 270	5 882 152	154 518	1 640 233	163 579	1 743 968	137 761	1 490 025
<u>ACCESSOIRES METALLIQUES DU BATIMENT</u>								
Lits et sommiers métalliques	8 213	266 265	1 703	58 578	2 152	72 253	2 511	83 278
Sièges métalliques	13 706	505 046	2 907	154 079	3 307	150 995	3 071	150 045
Meubles de bureau en tôle	13 581	581 320	3 744	161 755	4 881	185 765	3 578	150 033
Meubles de bureau en tubes	2 006	99 121	545	26 050	455	27 799	381	20 289
Coffres-forts	1 843	109 597	635	37 078	474	29 139	539	33 608
Meubles pour hôpitaux ; mobilier médico-chirurgical	1 308	82 803	216	14 910	384	25 905	355	23 797
Mobilier scolaire	2 952	125 950	548	24 619	706	36 128	815	38 816
Mobilier de cuisine	7 327	384 051	1 590	81 168	1 669	84 126	1 475	78 093
Autres meubles métalliques, rayonnages, etc...	22 378	676 317	3 935	178 768	6 333	204 902	5 002	188 194
Menuiserie métallique autre qu'en aluminium	17 120	806 276	4 547	207 931	4 933	245 900	4 220	203 895
Menuiserie métallique en aluminium	7 897	1 449 199	3 395	402 795	2 690	477 234	2 165	408 091
Volets métalliques, grilles rétractiles persiennes	6 368	350 498	1 559	90 955	1 852	113 733	1 698	96 994
Chaudières de chauffage central	37 911	1 289 113	8 352	297 797	10 080	342 498	7 969	323 960
Radiateurs de chauffage central	95 203	1 574 496	22 149	446 080	23 820	498 506	20 854	487 501
Brûleurs pour chauffage central	2 097	412 126	414	86 890	530	104 787	640	98 793
Boilers et vases d'expansion pour chauffage central	1 960	59 995	494	20 131	509	25 821	383	22 124

(1) Chiffres rectifiés

EXPEDITIONS DE L'INDUSTRIE DES FABRICATIONS METALLIQUES
ETABLISSEMENTS OCCUPANT 5 OUVRIERS OU PLUS (suite)

	L'année 1969		1er trimestre 1970(1)		2e trimestre 1970(1)		3e trimestre 1970	
	1 000 kg	1 000 F	1 000 kg	1 000 F	1 000 kg	1 000 F	1 000 kg	1 000 F
Appareils de chauffage et de cuisine domestique :								
- à combustibles solides (chauffage et cuisine)	20 746	786 805	3 646	140 161	3 446	136 623	3 657	138 805
- à combustibles liquides (chauffage et cuisine)	15 016	795 822	3 086	193 290	3 278	214 227	4 114	249 049
- à combustibles gazeux (chauffage)	7 785	514 435	1 080	74 224	1 377	95 735	2 016	133 783
- à combustibles gazeux(cuisine)	6 222	379 057	860	55 129	1 265	82 705	1 133	81 411
- pièces vendues séparément	2 270	129 747	771	40 301	534	31 953	479	28 832
Articles de serrurerie	1 758	99 727	342	23 798	292	21 716	307	22 714
Articles de quincaillerie	16 837	827 836	3 930	221 691	4 012	234 131	3 414	203 544
Articles sanitaires pour le bâtiment	16 396	579 244	3 977	181 605	5 226	189 008	3 604	182 971
Réparations et autres travaux à façon	-	456 956		48 359		55 454		45 793
	328 900	13 341 802	74 425	3 268 142	84 205	3 687 043	74 380	3 494 413
<u>PONTS, CHARPENTES, CHAUDRONNERIE ET CHAUDIERES</u>								
Ponts et éléments, charpentes, pylônes, hangars, portes d'écluses, etc.	142 645	2 179 072	31 637	525 323	38 751	696 947	34 898	630 765
Chaudronnerie non soumise à pression	24 757	590 705	6 233	152 452	8 778	222 035	6 337	169 062
Cadres et étaçons de mines	12 518	138 559	3 001	34 346	3 215	33 656	2 633	33 647
Tuyauterie non soumise à pression, en acier soudé, hors tôle	12 040	142 268	1 581	20 588	2 786	35 704	3 853	60 933
Réceptacles soudés, soumis à pression	5 582	171 600	1 072	48 262	1 242	53 613	1 372	48 383
Générateurs de vapeur :								
- chaudières à tubes d'eau ("monobloc" exclus)	5 379	308 319	2 201	84 894	2 431	113 182	7 867	156 008
- chaudières "monobloc" à tubes d'eau et à tubes de fumée	6 491	423 476	2 037	107 498	1 670	98 987	2 984	107 504
- autres types de chaudières, y compris celles de récupération de chaleur	1 693	51 954	362	14 946	379	10 647	810	15 518
- appareils auxiliaires pour générateurs de vapeur	3 561	113 712	608	31 392	612	31 324	921	29 397
Tuyauterie : tubes ouverts, conduites forcées	12 774	668 715	2 214	65 364	2 501	81 655	2 464	129 465
Chaudronnerie spécialisée pour l'industrie pétrolière et la pétrochimie :								
- réservoirs de stockage	49 962	759 638	7 384	140 405	12 446	266 165	11 901	280 641
- échangeurs de chaleur, évaporateurs, tours, réservoirs à pression, chambres de réaction, pipe-lines, etc...	10 305	591 551	1 786	140 104	2 036	148 665	2 020	121 482
Réparations et autres travaux à façon	-	1 254 972		499 157		453 186		431 850
	287 707	7 394 541	60 116	1 864 731	76 847	2 245 766	78 060	2 214 655
<u>CONSTRUCTION NAVALE</u>								
Constructions maritimes		3 055 407		1 094 261		361 667		602 101
Constructions fluviales		113 431		32 953		60 871		19 926
Réparations maritimes		1 226 951		276 787		311 491		359 580
Réparations fluviales		485 224		134 039		176 490		152 437
Autres réparations et travaux à façon		325 114		65 417		81 071		101 575
		5 206 127		1 603 457		991 590		1 235 619

(1) Chiffres rectifiés

EXPEDITIONS DE L'INDUSTRIE DES FABRICATIONS METALLIQUES

ETABLISSEMENTS OCCUPANT 5 OUVRIERS OU PLUS (suite)

	L'Année 1969		1er trimestre 1970(1)		2e trimestre 1970(1)		3e trimestre 1970	
	1 000 kg	1 000 F	1 000 kg	1 000 F	1 000 kg	1 000 F	1 000 kg	1 000 F
MATERIEL DE CHEMIN DE FER ET DE TRAMWAYS								
Matériel de traction, matériel tracté	30 334	1 099 336	5 247	271 913	9 015	356 561	5 030	150 295
Parties, pièces et accessoires de matériel roulant	9 973	505 634	2 832	120 131	4 046	178 029	3 283	196 567
Matériel fixe et éléments de voies ferrées	1 679	46 231	544	15 556	1 422	28 545	615	17 818
Réparations et autres travaux à façon		74 930		17 286		20 420		7 334
	41 986	1 726 131	8 623	424 886	14 483	583 555	8 928	372 014
AUTOMOBILE, CYCLE ET INDUSTRIES CONNEXES								
Véhicules pour le transport en commun de personnes	pièces 9 543 29 605	1 554 448	1 734 5 945	367 483	1 749 5 146	244 177	5 415 14 653	589 337
Voitures particulières								
- jusque 1000 cc	pièces 118 425 70 425	5 226 411	26 934 15 772	1 168 526	36 703 21 401	1 600 585	27 834 16 357	1 208 334
- de 1001 à 1500 cc	pièces 532 851 423 901	29 613 430	100 002 79 963	5 848 256	147 074 117 640	8 471 617	89 272 70 636	5 103 136
- de plus de 1500 cc	pièces 141 009 125 501	10 264 753	34 551 35 978	2 988 795	31 507 36 686	2 795 259	32 196 31 759	2 808 316
Tracteurs routiers	pièces 1 330 11 969	680 828	541 4 829	268 710	692 6 066	416 500	329 3 114	185 443
Véhicules automobiles pour le transport de marchandises :								
- jusque 2 tonnes	pièces 17 732 14 799	1 202 645	9 763 6 240	522 812	9 238 6 127	512 843	5 808 5 494	355 266
- de plus de 2 tonnes	pièces 27 455 69 421	3 006 667	4 452 11 776	552 729	6 282 17 345	843 360	6 148 16 745	831 710
Véhicules automobiles à usages spéciaux	2 380	245 531	584	71 001	808	92 909	422	42 592
Châssis avec moteur	12 920	880 030	4 723	311 819	2 597	171 633	1 792	125 618
Organes, pièces détachées et accessoires d'automobiles	29 486	2 807 192	7 620	782 300	9 482	917 089	8 010	729 887
Carrosseries de véhicules automobiles	10 566	792 799	2 929	222 832	3 166	269 935	2 792	222 446
Bennes fixes et basculantes	4 488	173 628	1 131	45 768	1 569	64 732	2 193	108 193
Roulottes et caravanes	4 435	426 214	1 020	99 767	1 454	142 026	450	44 099
Remorques	4 261	202 382	646	41 987	825	66 576	633	39 749
Semi-remorques	14 887	700 105	5 602	271 292	5 419	278 204	3 575	189 850
Cyclomoteurs et motocyclettes (side-cars compris)	pièces 74 743 5 189	519 722	19 251 1 894	155 082	27 322 1 786	191 009	29 897 1 573	193 796
Vélocipèdes, triporteurs et analogues	pièces 220 788 10 680	303 783	33 589 604	51 548	47 639 674	68 380	41 926 585	67 802
Cadres de vélocipèdes	562	36 237	101	7 535	128	9 890	108	8 992
Parties et pièces détachées de cycles et motocycles	7 226	464 050	1 694	114 982	1 698	111 436	1 442	98 239
Voitures d'enfants	1 074	80 408	251	19 796	284	23 446	217	18 070
Parties et pièces détachées de voitures d'enfants	87	7 248	30	2 014	42	2 322	16	1 706
Autres véhicules et voiturettes (pour invalides, malades, etc...)	179	11 206	29	2 423	37	2 912	43	3 572
Réparations et autres travaux à façon		2 198 644		356 239		385 643		346 639
	854 041	61 398 361	189 361	14 273 696	240 380	17 682 483	182 609	13 322 792
MACHINES MOTRICES, MATERIEL PNEUMATIQUE, HYDRAULIQUE, FRIGORIFIQUE ET AERAILIQUE								
Moteurs Diesel et à explosion (autres que pour véhicules et cycles)	13 196	2 501 119	5 947	896 327	4 059	847 991	4 255	690 096
Autres moteurs, turbines et machines motrices	1 189	151 806	412	50 035	306	38 421	285	48 447
Pompes à air et à vide, compresseurs de tout genre	13 185	1 718 165	3 264	557 936	3 779	622 620	3 361	665 586
Outillage pneumatique	2 224	294 749	606	81 433	833	107 868	690	83 160

(1) Chiffres rectifiés

EXPEDITIONS DE L'INDUSTRIE DES FABRICATIONS METALLIQUES

ETABLISSEMENTS OCCUPANT 5 OUVRIERS OU PLUS (suite)

	Année 1969		1er trimestre 1970 (1)		2e trimestre 1970 (1)		3e trimestre 1970	
	1 000 kg	1 000 F	1 000 kg	1 000 F	1 000 kg	1 000 F	1 000 kg	1 000 F
Pompes à liquides :								
- manuelles	350	26 574	151	7 066	74	5 805	84	7 000
- volumétriques	2 008	233 184	649	75 687	718	89 952	745	96 553
- centrifuges	5 216	564 677	1 121	122 535	1 115	137 090	1 368	150 607
- autres	551	83 188	144	33 112	101	18 101	112	17 147
- parties et pièces détachées	1 661	164 554	354	40 560	449	40 991	335	44 729
Transmissions hydrauliques et pneumatiques; presses hydrauliques autres que pour le travail des métaux	1 874	204 952	588	76 610	620	85 751	633	82 430
Matériel frigorifique industriel	2 942	320 580	1 048	133 108	1 146	163 745	1 101	166 528
Matériel frigorifique commercial	3 962	363 223	872	81 933	919	86 997	1 062	82 019
Groupes, monoblocs et installations de conditionnement d'air	1 554	169 747	432	43 221	371	38 627	321	36 207
Ventilateurs et installations de ventilation industrielle	4 420	493 935	1 206	115 843	1 155	118 957	1 142	125 444
Générateurs d'air chaud	5 814	258 836	2 145	92 989	1 517	64 207	1 714	73 475
Aérothermes et autre matériel aéronautique de chauffage à air chaud	1 845	175 690	460	41 937	453	42 373	419	42 986
Appareils et installations pour la filtration, l'épuration, le dépeussierage; installations de séchage	1 764	306 146	516	56 825	393	51 431	431	74 518
Réparations et autres travaux à façon		294 599		59 949		68 775		60 440
	63 755	8 325 724	19 915	2 567 106	18 008	2 629 702	18 058	2 547 372
<u>MACHINES-OUTILS ET INDUSTRIES CONNEXES</u>								
Machines-outils pour le travail des métaux :								
- par enlèvement de copeaux ou par abrasion (y compris machines-outils à main)	5 426	934 103	1 323	247 939	1 617	303 472	1 463	273 493
- par déformation et machines-outils spéciales	9 267	773 455	2 102	199 610	2 842	269 897	2 373	243 139
Machines-outils pour le travail du bois, de l'ébonite, du liège, des os	4 023	675 630	821	158 274	746	140 086	966	125 015
Outils et accessoires de machines-outils, outillage diamanté	4 236	1 693 628	1 782	530 383	1 363	535 903	1 362	982 446
Réparations et autres travaux à façon		153 979		37 128		44 896		30 866
	22 952	4 230 795	6 028	1 173 334	6 568	1 294 254	6 164	1 654 959
<u>MATERIEL TEXTILE</u>								
Machines et appareils pour la préparation, le cardage, la filature, le retordage, le bobinage, etc...	8 507	859 162	1 678	169 795	2 648	235 831	1 774	167 464
Machines et appareils pour le tissage, la bonneterie, la broderie, la couture, etc.	16 316	1 329 295	4 663	353 768	5 197	403 776	4 359	350 189
Machines et appareils pour le blanchiment, la teinture, l'apprêt et le finissage	969	177 874	204	40 854	251	51 651	97	20 785
Parties, pièces détachées et accessoires de machines textiles	6 296	603 474	1 515	182 465	1 489	176 390	1 310	153 471
Garnitures de cardes	1 549	130 641	361	42 166	452	43 576	367	32 978
Machines de blanchisserie industrielle et le nettoyage à sec	2 667	311 704	690	79 970	760	91 403	489	60 304
Réparations et autres travaux à façon		75 085		18 984		17 605		18 016
	36 304	3 487 235	9 111	888 002	10 797	1 020 232	8 396	803 207
<u>CONSTRUCTIONS MECANIQUES DIVERSES</u>								
Réducteurs, multiplicateurs et variateurs de vitesse	10 564	347 781	3 871	110 663	4 515	110 318	3 367	99 657
Autres engrenages et organes de transmission	3 726	259 370	1 160	77 391	1 295	90 280	1 016	70 329

(1) Chiffres rectifiés

EXPEDITIONS DE L'INDUSTRIE DES FABRICATIONS METALLIQUES
ETABLISSEMENTS OCCUPANT 5 OUVRIERS OU PLUS (suite)

	Année 1969		1er trimestre 1970 (1)		2e trimestre 1970 (1)		3e trimestre 1970	
	1 000 kg	1 000 F	1 000 kg	1 000 F	1 000 kg	1 000 F	1 000 kg	1 000 F
Robinetterie industrielle et spéciale :								
- en acier	1 200	161 957	212	27 296	254	30 298	208	34 040
- en fonte	5 073	191 686	966	41 591	1 289	52 647	976	39 969
- en métaux non ferreux	983	115 540	206	24 395	216	26 471	170	20 842
Robinetterie de bâtiment	4 278	430 799	847	101 385	841	109 951	753	104 046
Raccords et analogues	3 846	167 860	932	48 018	1 068	55 260	793	41 567
Machines et appareils pour l'utilisation de la flamme oxy-acétylénique	109	20 361	37	6 664	28	8 129	37	7 386
Mécanique générale et décolletage	33 282	2 286 783	8 584	604 876	9 895	669 979	7 666	606 178
Réparations et autres travaux à façon	-	309 900		110 291		98 626		101 758
	63 061	4 292 037	16 815	1 152 570	19 401	1 251 959	14 986	1 125 772
<u>MATERIEL DE LEVAGE, DE MANUTENTION, DE PESAGE ET DE GENIE CIVIL</u>								
Treuil, cabestans, palans, crics et vérins	7 984	188 848	4 227	58 253	5 370	62 778	2 464	45 217
Grues fixes, ponts roulants, ponts portiques et similaires	7 633	409 879	283	39 708	549	68 154	495	51 385
Grues mobiles	1 239	104 224	1 423	105 755	1 262	173 628	2 225	240 471
Ascenseurs, escaliers roulants et similaires	11 452	951 988	2 126	291 758	2 354	334 380	2 139	284 368
Engins de manutention	21 358	1 600 204	5 566	448 568	6 810	554 144	6 719	597 363
Balances, ponts et autres appareils et instruments de pesage	2 161	279 047	384	57 475	439	56 774	395	51 291
Matériel de génie civil	39 150	3 039 331	8 938	792 666	12 029	1 056 503	10 384	941 575
Réparations et autres travaux à façon	-	398 833		87 196		77 116		76 223
	90 977	6 972 354	22 947	1 881 379	28 813	2 383 477	24 821	2 287 893
<u>EQUIPEMENTS SPECIFIQUES ET INSTALLATIONS INDUSTRIELLES COMPLETES</u>								
- pour industries extractives et connexes	5 340	176 754	1 637	60 189	1 435	56 791	2 022	77 433
- pour industries alimentaires	11 398	1 172 462	2 108	302 805	3 759	359 166	2 940	248 148
- pour boulangerie, pâtisserie, charcuterie, boucherie et débits de boissons	5 521	401 383	1 152	107 314	1 403	144 778	1 169	108 947
- pour grandes cuisines	1 014	139 919	202	22 893	353	45 457	391	43 488
- pour industries chimiques	7 502	930 736	2 015	246 774	2 636	273 391	2 066	270 987
- pour le conditionnement et l'emballage	7 175	764 103	1 791	213 283	1 972	227 555	1 274	155 385
- pour la fabrication et le travail du verre et des ouvrages en verre	8 432	1 076 844	1 167	212 520	984	186 722	483	124 758
- pour l'industrie du papier, du carton, de l'imprimerie et des arts graphiques	1 895	218 439	395	69 911	471	77 978	592	78 182
- pour l'industrie du caoutchouc et des matières plastiques	1 314	270 884	1 041	94 234	1 167	106 462	1 077	89 993
- pour l'industrie sidérurgique et de la fonderie	8 346	563 700	2 134	134 417	2 830	127 195	2 476	225 162
- pour la briqueterie, les industries céramiques, les produits réfractaires, le travail de la pierre et du marbre	2 736	142 623	1 367	109 119	2 395	134 904	3 197	156 695
- pour la fabrication du ciment, de la chaux et du plâtre ; pour les industries non dénommées ailleurs	17 929	1 086 813	1 343	109 611	1 608	165 609	1 611	155 889
Fours industriels à combustibles, leurs brûleurs y compris	666	63 933	67	11 089	79	18 878	180	35 777
Réparations et autres travaux à façon	-	403 938		116 566		138 138		151 711
	79 268	7 412 531	16 419	1 810 725	21 092	2 063 024	19 478	1 922 555

EXPEDITIONS DE L'INDUSTRIE DES FABRICATIONS METALLIQUES
ETABLISSEMENTS OCCUPANT 5 OUVRIERS OU PLUS (suite)

	Année 1969		1er trimestre 1970 (1)		2e trimestre 1970 (1)		3e trimestre	
	1 000 kg	1 000 F	1 000 kg	1 000 F	1 000 kg	1 000 F	1 000 kg	1 000 F
TRACTEURS ET MACHINES AGRICOLES								
Tracteurs, matériel de travail du sol et pour semis, plantation, distribution d'engrais et protection des cultures	92 642	5 045 655	24 932	1 350 377	26 245	1 407 453	17 586	952 908
Matériel de récolte et de battage, de sélection et de conditionnement après récolte, d'élevage, de transformation, de laiterie et de transport	57 111	3 136 149	17 238	1 036 903	14 378	871 697	12 639	826 594
Réparations et autres travaux à façon	-	38 361		9 149		14 611		200 985
	149 753	8 220 165	42 170	2 396 429	40 623	2 293 761	30 225	1 980 487
APPAREILS DE MESURE NON ELECTRIQUES, DE LABORATOIRE ET ANALOGUES								
Compteurs de gaz et compteurs d'eau	893	218 325	199	47 527	280	64 592	238	59 276
Autres appareils de mesure	249	120 698	44	29 798	52	28 441	309	45 975
Machines à écrire, de bureau, statistiques, comptables, etc... - Autres appareils de fine mécanique, de laboratoire, d'optique, etc... - Fermetures à glissières	3 326	1 048 704	1 126	306 868	1 232	328 540	896	252 365
Réparations et autres travaux à façon	-	152 214		15 289		15 255		11 994
	4 468	1 539 941	1 369	399 482	1 564	436 828	1 443	369 610
ARMES ET MUNITIONS								
Armes de chasse, de tir, à alarme, de guerre, de défense et similaires, y compris les travaux à façon et les réparations	7 785	3 679 940	2 048	957 125	2 400	912 904	2 351	550 014
	7 785	3 679 940	2 048	957 125	2 400	912 904	2 351	550 014
INDUSTRIE AERONAUTIQUE								
Avions et autres engins volants, y compris les travaux à façon et les réparations	-	1 677 559		337 287		496 578		322 800
	-	1 677 559		337 287		496 578		322 800
MATERIEL ELECTRIQUE D'EQUIPEMENT								
Machines électriques rotatives	18 276	1 778 468	3 561	410 096	4 633	446 639	5 044	549 552
Transformateurs industriels	21 578	1 777 885	6 112	480 573	7 262	564 989	8 287	615 903
Convertisseurs statiques - Condensateurs industriels - Electroaimants	2 234	252 620	632	65 423	530	55 771	512	56 186
Appareillage électrique industriel :								
- haute tension	3 152	376 179	859	91 353	778	97 501	704	96 550
- basse tension (y compris les relais)	4 520	936 605	1 091	221 005	1 115	266 775	938	222 598
Ensembles préfabriqués haute et basse tension	8 200	830 686	1 857	188 177	1 723	197 141	1 744	199 708
Appareils de commande - Résistances non chauffantes, potentiomètres, rhéostats	1 371	465 699	335	125 336	372	131 020	332	127 892
Electrothermie et soudage électrique	2 703	424 343	717	127 143	813	147 987	867	158 282
Isolants pour l'électricité	2 711	173 792	655	43 334	781	55 400	409	47 062
Fils et câbles électriques - Tubes pour canalisations	119 675	5 971 831	29 778	1 502 909	33 513	1 678 755	31 043	1 589 692
Matériel d'éclairage industriel et public	5 755	682 227	1 295	165 048	1 498	191 250	1 405	189 195
Autre matériel électrique d'équipement	550	150 039	115	32 717	191	37 130	111	37 463
Réparations et autres travaux à façon	-	1 640 673		429 623		363 670		487 452
(1) Chiffres rectifiés	190 725	15 461 047	47 007	3 882 737	53 149	4 234 028	51 396	4 377 535

EXPEDITION DE L'INDUSTRIE DES FABRICATIONS METALLIQUES
 ETABLISSEMENTS OCCUPANT 5 OUVRIERS OU PLUS (suite)

	Année 1969		1er trimestre 1970 (1)		2e trimestre 1970 (1)		3e trimestre 1970	
	1 000 kg	1 000 F	1 000 kg	1 000 F	1 000 kg	1 000 F	1 000 kg	1 000 F
<u>TELECOMMUNICATIONS, ELECTRONIQUE</u>								
<u>PROFESSIONNELLE, AUTOMATION</u>								
Appareils et installations de télécommunications pour la téléphonie et la télégraphie	9 809	6 305 857	3 291	1 494 610	3 169	1 705 889	2 583	1 745 090
Appareils et installations d'émission et de transmission pour la radiodiffusion, la télévision, le radioguidage, le radiosondage et la radiotélécommande	817	322 249	313	120 599	313	127 837	640	145 116
Appareils électriques de signalisation acoustique et visuelle	2 197	294 104	512	53 730	548	77 226	305	63 222
Appareils d'électricité médicale et tous autres appareils à radiations	1 664	504 149	376	147 159	233	150 219	296	144 682
Composants actifs et passifs	388	2 028 988	133	601 152	835	727 397	100	840 811
Electronique professionnelle	317	282 552	169	104 528	164	60 029	74	37 278
Autres appareils électroniques	2 614	894 488	694	273 217	848	343 729	740	428 085
Réparations et autres travaux à façon		117 960		46 057		52 907		66 328
	17 806	10 750 347	5 488	2 841 052	6 110	3 245 233	4 738	3 470 612
<u>MATERIEL ELECTRIQUE DE CONSOMMATION</u>								
<u>ELECTRONIQUE POUR LE GRAND PUBLIC</u>								
Petit matériel d'installation	13 515	981 040	3 863	272 595	3 559	266 142	3 139	244 995
Appareils électrodomestiques - Appareils tournants	1 732	278 448	383	77 506	380	61 882	316	54 632
Machines à laver, à usage domestique	85 195	347 794	21 334	82 141	20 870	79 811	23 741	84 967
	4 205		908		759		877	
Appareils électrothermiques domestiques	8 696	962 290	2 111	261 055	2 092	255 896	1 878	217 734
Réfrigérateurs et congélateurs domestiques	17 549	277 351	3 839	55 546	5 374	80 689	6 120	95 576
	2 287		415		565		996	
Récepteurs de télévision (portatifs, domestiques "noir et blanc" et "couleur")			114 414	850 211	124 371	897 645	115 299	961 324
			3 904		4 335		4 071	
Récepteurs de radio (portatifs, pour voitures automobiles, domestiques)			415 339		476 769		391 050	
			813	1 294 704	889	1 440 910	763	1 254 651
Electrophones et enregistreurs, pick-up et tourne disques	33 742	7 078 103	5 000		5 478		4 634	
Eclairage domestique	8 733	1 233 306	2 375	357 492	2 446	376 949	2 217	342 038
Piles et accumulateurs	29 976	1 312 590	9 999	433 301	8 219	397 590	6 916	347 723
Autres n.d.a.	972	260 343	334	93 926	273	78 863	204	67 253
Réparations et autres travaux à façon		417 441		103 836		117 840		106 090
	103 858	13 148 706	30 105	3 882 513	28 995	4 054 217	26 011	3 776 983
Total général	5 121 821	218 328 296	271 958	57 057 096	1 386 444	63 666 687	1 166 692	56 244 677

PRODUCTION NETTE D'ELECTRICITE (millions de kWh) (1)

	Par catégorie de producteurs			D'après la nature des centrales			Totaux			
	En vue de la distribution publique		Auto-producteurs industriels	Centrales thermiques		Centrales hydrauliques	Production	Importations	Exportations	Total absorbé par les réseaux plus les pertes
	Entreprises publiques	Entreprises privées		équipées de chaudières	équipées de moteurs à combustion interne					
1962	43	760	565	1 298	56	13,5	1 368	21,9	61,3	1 328
1963	38	826	616	1 425	47	11,6	1 483	35,2	79,6	1 439
1964	38	919	663	1 565	49	9,5	1 623	30,1	59,1	1 594
1965	42	1 008	647	1 631	44	22,7	1 697	36,1	37,9	1 695
1966	44	1 100	649	1 732	37	24,8	1 793	38,9	45,7	1 786
1967	48	1 174	662	1 831	33	19,8	1 884	46,6	47,8	1 883
1968	47	1 335	707	2 039	29	20,1	2 088	53,8	59,4	2 083
1969	49	1 504	750	2 241	42	18,9	2 303	51,8	81,2	2 273
janvier	57	1 569	803	2 356	44	29,5	2 429	41,7	67,5	2 403
février	51	1 436	730	2 151	40	26,5	2 217	56,3	65,3	2 208
mars	56	1 529	771	2 283	42	31,0	2 356	69,9	57,7	2 368
avril	49	1 437	729	2 142	43	30,6	2 216	48,8	66,5	2 196
mai	41	1 377	718	2 074	41	20,4	2 136	56,7	66,3	2 126
juin	40	1 385	717	2 086	40	15,4	2 141	58,9	68,9	2 076
juillet	30	1 311	600	1 898	32	10,0	1 940	47,6	67,7	1 920
août	39	1 355	658	2 001	40	11,1	2 052	61,9	60,7	2 053
septembre	42	1 493	743	2 230	39	8,7	2 278	55,0	69,0	2 264
octobre	48	1 669	814	2 486	40	4,9	2 531	42,3	102,2	2 471
novembre	61	1 650	838	2 474	49	15,5	2 548	45,5	152,6	2 441
décembre	70	1 839	875	2 708	54	23,5	2 785	37,5	126,4	2 696
1970	60	1 601	752	2 529	53	24,2	2 413	55,7	73,0	2 590
janvier	75	1 785	746	2 529	53	24,2	2 607	55,7	73,0	2 590
février	66	1 625	703	2 320	48	25,4	2 393	52,1	69,3	2 376
mars	72	1 734	803	2 517	55	35,8	2 609	54,3	75,0	2 589
avril	71	1 624	802	2 412	48	36,3	2 497	92,3	86,7	2 503
mai	60	1 456	719	2 160	38	29,3	2 236	124,6	75,4	2 285
juin	54	1 547	682	2 227	43	12,5	2 282	110,5	92,0	2 301
juillet	37	1 391	650	2 035	33	11,3	2 078	104,9	80,1	2 103
août	52	1 383	682	2 059	45	12,3	2 117	185,4	63,2	2 239
septembre	48	1 484	744	2 229	45	5,4	2 276	176,0	76,6	2 375
octobre	56	1 687	801	2 483	50	11,3	2 544	139,5	77,9	2 606
novembre	60	1 656	802	2 453	46	18,5	2 518	104,8	77,5	2 545
décembre	70	1 852	864				2 786			

DISTRIBUTION D'EAU

	Volume d'eau capté (1 000 m3)	Volume d'eau cédé par des tiers (1 000 m3)	Total (1 000 m3)	Volume d'eau cédé à d'autres sociétés et pertes (1 000 m3)	Volume disponible pour la distribution (1 000 m3)
1962	26 587	3 234	29 821	5 885	23 936
1963	28 336	3 438	31 774	6 700	25 074
1964	29 024	3 780	32 804	7 018	25 786
1965	30 989	3 638	34 627	7 191	27 436
1966	32 691	3 998	36 689	8 189	28 499
1967	32 795	4 534	37 328	8 133	29 195
1968	34 790	5 448	40 238	8 485	31 752
1969	34 943	6 583	41 526	9 383	32 143
janvier	34 217	6 857	41 074	8 545	32 529
février	31 193	6 068	37 261	7 856	29 406
mars	34 266	6 511	40 777	8 751	32 026
avril	33 397	6 421	39 819	8 247	31 571
mai	35 484	6 572	42 055	9 271	32 784
juin	35 809	6 643	42 451	9 652	32 800
juillet	36 016	6 569	42 585	9 895	32 690
août	36 920	6 970	43 891	10 255	33 636
septembre	36 234	6 334	42 568	9 559	33 009
octobre	36 144	7 068	43 212	10 098	33 114
novembre	33 755	6 461	40 216	9 483	30 733
décembre	35 884	6 519	42 403	10 988	31 415
1970	36 673	7 519	44 192	10 540	33 652
janvier	33 350	6 397	39 747	9 541	30 206
mars	36 103	7 052	43 156	10 911	32 245
avril	34 790	6 996	41 786	10 251	31 535
mai	36 446	7 220	43 665	10 918	32 747
juin	39 433	7 710	47 143	11 846	35 297
juillet	36 342	6 899	43 242	10 647	32 594
août	37 797	7 397	45 194	11 308	33 885
septembre	37 171	7 434	44 605	11 074	33 531
octobre	37 413	7 361	44 773	10 828	33 945
novembre	36 129	6 880	43 009	10 441	32 568

(1) Source : Administration de l'Energie. Fédération professionnelle des producteurs et distributeurs d'électricité de Belgique.

III Emploi

A. PERSONNEL RECENSE DANS LES ETABLISSEMENTS ASSUJETTIS A UNE STATISTIQUE MENSUELLE D'ACTIVITE INDUSTRIELLE (1)

NATURE DES INDUSTRIES	1969			1970								
	Moyennes mensuelles			octobre			novembre			décembre		
	Em-ployés	Ou-vriers	Heures-ouvriers (x1 000)	Em-ployés	Ou-vriers	Heures-ouvriers (x1 000)	Em-ployés	Ou-vriers	Heures-ouvriers (x1 000)	Em-ployés	Ou-vriers	Heures-ouvriers (x1 000)
Industries extractives												
Mines de houille :												
Présents (2)	1 765	35 067	730,5	1 519	29 396	662,8	1 514	31 632	612,8	..	29 730	615,6
Inscrits (3)	..	21 666	19 943	19 927	19 851	..
a) Belges	..	19 295	17 574	17 436	17 549	..
b) Etrangers	915	5 684	896,1	904	5 115	925,8	891	4 904	796,4
Carrières	756	3 919	676,3	797	3 965	706,2	803	4 007	651,7
Chaux, calcaire et dérivés												
Industries alimentaires												
Confiture	141	899	139,5	137	974	162,5	138	986	158,6
Margarine	1 332	886	148,2	1 389	967	164,0	1 360	968	152,3	1 369	1 011	172,0
Huiles végétales et animales	457	1 303	211,5	432	1 103	208,6	430	1 099	184,1	464	1 125	136,5
Aliments composés pour animaux	2 001	4 636	780,9	2 040	4 559	816,2	2 038	4 503	741,1	2 033	4 546	862,6
Autres industries alimentaires(4)	5 090	20 548	3 319,8	5 300	23 275	3 962,1	5 328	22 606	3 559,1
Industrie du tabac												
	1 299	5 529	822,3	1 311	5 189	821,8	1 332	5 532	810,8	1 322	5 164	787,8
Industrie textile												
1. Filature :												
Coton : coton fin (5)	650	9 098	408,4	640	8 523	426,7	638	8 444	373,8	643	8 457	506,0
cardes fileuses (5)	8	259	5,3	10	284	6,2	10	273	5,5	10	289	5,4
cocons (5)	-	225	1,2	-	207	1,2	-	203	1,1	-	185	1,0
Laine cardée	291	2 647	413,6	294	2 468	417,9	293	2 516	371,6	293	2 521	368,5
Laine peignée	1 229	9 365	1 398,5	1 345	9 461	1 560,9	1 345	9 544	1 418,8	1 339	9 494	1 477,4
Lín et chanvre (5)	83	1 354	8,7	78	1 359	10,3	78	1 390	9,7	78	1 374	8,7
Jute	160	3 464	540,9	159	3 079	533,0	160	3 026	463,9	160	3 041	475,9
Filature et corderie de fibres dures	74	838	132,5	75	980	161,1	77	957	147,4	77	976	153,5
2. Tissage	4 366	31 840	5 067,3	4 490	30 993	5 141,9	4 493	30 611	4 773,1	4 496	30 538	5 757,7
3. Bonneterie												
	1 918	18 518	2 863,1	1 941	17 994	2 990,7	1 958	17 857	3 044,8
4. Autres industries :												
Lavage et carbonis. de la laine	103	923	146,5	105	780	131,8	82	710	103,0	81	726	108,0
Peignage de la laine	311	2 536	356,6	287	1 865	292,9	277	1 796	247,1	267	1 768	260,4
Fileteries	142	492	72,7	163	611	92,6	164	636	95,0	165	619	97,1
Ouate	86	422	66,3	93	440	74,2	92	437	69,8
Feutrie	154	793	120,1	156	793	129,8	153	792	109,4	154	794	114,4
Rubannerie	290	2 251	357,4	280	2 026	342,6	280	2 016	308,6	280	2 002	323,9
Chaussures, vêtement et confection												
Chaussures	779	7 770	1 157,2	695	6 722	1 005,5	682	6 476	894,1	685	6 372	958,1
Pantoufles	76	1 194	179,1	71	1 027	156,0	70	1 055	164,3	66	1 013	137,2
Gant. maroq. et art. en cuir n.d.a.	357	2 744	442,3
Vêtement et confection (6)	6 366	52 289	8 132,9	6 677	54 580	9 008,3	6 599	54 540	8 128,2
Bois, papier												
Bois et industries connexes (6)	3 712	33 617	5 579,2	4 051	33 465	5 889,9	4 062	33 591	5 350,0
Meubles	1 734	16 630	2 768,0	1 927	16 180	2 863,2	1 914	16 251	2 611,6
Sièges	504	5 095	836,6	602	5 470	965,8	624	5 532	880,2
Menuiserie	426	3 239	537,2	464	3 264	578,8	459	3 349	539,6
Boissellerie	259	2 206	365,9	264	2 126	366,5	261	2 101	319,4
Caisserie et tonnellerie	106	1 167	190,0	115	1 137	204,0	117	1 108	174,2
Contreplaqués, panneaux blocs ou pan. lamellés, panneaux comprimés	445	3 385	566,7	453	3 538	613,2	464	3 506	546,0
Autres activités	239	1 895	314,8	226	1 750	298,4	223	1 744	279,0
Papier (production)	2 034	8 999	1 457,3	2 205	8 823	1 372,2	2 189	9 209	1 422,6	2 061	8 735	1 470,7
Papier (transformation)	3 075	13 123	2 108,3	3 240	13 403	2 230,0	3 309	13 346	2 061,2	3 181	13 082	2 144,4
Tannerie												
	361	2 210	361,4	349	2 139	354,0	350	2 125	339,6	360	2 054	354,5

(1) Personnel inscrit sur l'état de paiement comprenant le 15 du mois.

(2) Il s'agit du nombre moyen de présences par jour ouvré et du nombre de postes effectués.

(3) Ouvriers inscrits à la fin de l'année ou du mois.

(4) A l'exclusion, en particulier, de l'abattage du bétail, des laiteries, beurreries, fromageries, de la meunerie, des boulangeries et pâtisseries, des fabriques de sucre. Le personnel occupé dans ces activités est repris au tableau B. ci-après.

(5) Il s'agit, pour ces branches d'activité, de millions de broches-heures.

(6) Personnel des établissements occupant 5 ouvriers ou plus. Voir également tableau B.

A. PERSONNEL RECENSE DANS LES ETABLISSEMENTS ASSUJETTIS A UNE STATISTIQUE MENSUELLE D'ACTIVITE INDUSTRIELLE (suite)

NATURE DES INDUSTRIES	1969			1970								
	Moyennes mensuelles			octobre			novembre			décembre		
	Em-ployés	Ou-vriers	Heures-ouvriers (x1 000)	Em-ployés	Ou-vriers	Heures-ouvriers (x1 000)	Em-ployés	Ou-vriers	Heures-ouvriers (x1 000)	Em-ployés	Ou-vriers	Heures-ouvriers (x1 000)
<u>Caoutchouc</u>	1 630	5 601	905,2	1 754	5 959	1 000,5	1 746	5 977	919,1	1 751	5 994	1 058,1
<u>Industries chimiques</u>												
Azote												
Allumettes	62	656	103,8	114	698	116,7	113	694	102,7	113	687	108,6
Savon	1 733	2 076	325,6	1 755	1 945	335,8	1 746	1 907	207,7	1 764	1 843	295,9
Autres industries chimiques (1)	13 848	27 433	4 799,9	14 792	28 322	5 169,6	14 859	28 425	4 734,8	-	-	-
<u>Industries des dérivés du pétrole et du charbon</u>												
Raffineries de pétrole	1 052	1 656	252,1	988	1 631	264,7	986	1 633	228,2	985	1 627	245,2
Agglomérés de houille	25	275	46,8	22	235	41,7	22	238	37,8	-	-	-
Cokeries	412	3 032	486,3	423	3 026	509,1	423	3 048	481,6	423	3 041	508,3
<u>Industries des prod. min. non métalliques</u>												
Terre cuite	498	6 484	1 066,5	482	6 338	1 066,7	482	6 141	945,7	478	5 831	975,7
Verre	4 846	22 032	3 555,0	5 112	22 377	3 764,2	5 152	22 485	3 456,3	5 167	22 368	3 646,9
Ciment	831	2 427	395,7	873	2 658	441,7	875	2 650	399,5	879	2 618	414,1
Céramique	1 021	6 240	1 015,9	1 023	6 212	950,0	1 024	6 218	948,3	1 035	6 151	1 014,3
<u>Industrie métallurgique</u>												
<u>Sidérurgie :</u>												
1° à l'exception des personnes occupées dans les usines produisant uniquement des aciers de moulage	9 021	45 590	7 755,6	9 329	47 317	8 175,6	9 331	47 161	7 236,0	9 307	47 065	7 895,4
2° personnes occupées dans les usines produisant uniquement des aciers de moulage	656	3 323	532,5	670	3 386	591,9	669	3 441	507,6	665	3 417	560,9
Métaux non ferreux et leurs alliages	3 882	16 462	2 755,3	4 110	16 525	2 886,9	4 114	16 465	2 596,4	4 117	16 485	2 664,4
Fabrications métalliques (2)	64 583	235 658	37 602,1	70 478	254 448	43 290,9	-	-	-	-	-	-
Acieries de moulage	777	3 851	629,6	795	3 870	675,2	-	-	-	-	-	-
Fonderies de fer	772	6 170	1 004,9	836	6 551	1 127,4	-	-	-	-	-	-
Tréfilerie, étrirage, laminage à froid, etc.	2 627	13 611	2 130,1	2 754	13 568	2 389,9	-	-	-	-	-	-
Forge, estampage, gros embout. et ind. connexes	879	4 524	717,8	908	4 757	795,7	-	-	-	-	-	-
Travail de la tôle et fabrication métalliques diverses	3 229	17 181	2 691,6	3 349	17 022	2 890,5	-	-	-	-	-	-
Accessoires métalliques du bâtiment	4 634	20 094	3 271,2	4 621	20 350	3 500,6	-	-	-	-	-	-
Ponts, charpentes, chaudron. et chaudières	2 767	10 870	1 752,6	2 863	11 388	1 970,5	-	-	-	-	-	-
Construction navale	1 800	8 625	1 407,4	2 096	10 150	1 742,2	-	-	-	-	-	-
Matériel de chemin de fer et tramways	859	3 206	520,1	892	3 534	634,2	-	-	-	-	-	-
Automobile, cycle et industries connexes	7 232	34 174	5 200,7	7 990	39 062	6 735,6	-	-	-	-	-	-
Machines motrices, pneumatiques et hydrauliques	3 158	6 899	1 109,5	3 330	7 452	1 286,2	-	-	-	-	-	-
Machines-outils et industries connexes	1 823	5 349	865,7	2 140	6 401	1 136,5	-	-	-	-	-	-
Machines textiles et accessoires	1 263	5 247	856,2	1 391	5 841	999,1	-	-	-	-	-	-
Constructions mécaniques diverses	1 951	7 823	1 263,9	1 980	8 065	1 383,2	-	-	-	-	-	-
Appareils de levage, manutention et pes.	2 730	6 867	1 138,6	3 609	9 022	1 616,6	-	-	-	-	-	-
Appareils et installations pour diverses industries	4 883	14 535	2 409,8	5 175	14 704	2 447,8	-	-	-	-	-	-
Construction électr.	19 122	51 575	8 236,9	21 874	58 532	9 900,7	-	-	-	-	-	-
Appareils de mesure, de laboratoire, etc.	816	2 234	353,7	712	1 867	338,4	-	-	-	-	-	-
Armes et munitions	1 950	10 499	1 668,4	2 018	10 090	1 342,3	-	-	-	-	-	-
Industrie aéronaut.	1 310	2 325	373,7	1 145	2 222	378,2	-	-	-	-	-	-

(1) Personnel des établissements occupant 5 ouvriers ou plus. - Voir également tableau B. - Y compris l'industrie de l'azote.

(2) Personnel des établissements occupant 5 ouvriers ou plus. - Voir également note (1) page 38.

A. PERSONNEL RECENSE DANS LES ETABLISSEMENTS ASSUJETTIS A UNE STATISTIQUE MENSUELLE D'ACTIVITE INDUSTRIELLE (suite).

NATURE DES INDUSTRIES	1969			1970								
	Moyennes mensuelles			octobre			novembre			décembre		
	Em-ployés	Ou-vriers	Heures-ouvriers (x1 000)	Em-ployés	Ou-vriers	Heures-ouvriers (x1 000)	Em-ployés	Ou-vriers	Heures-ouvriers (x1 000)	Em-ployés	Ou-vriers	Heures-ouvriers (x1 000)
<u>Transformation des matières plastiques (1)</u>	2 571	10 706	1 690,2	2 603	11 316	1 890,3
Construction (2)												
Travaux publics { gros-oeuvre	-	43 288	6 442,7	-	43 476	7 529,0	-	44 457	7 018,1	-	42 673	6 372,3
{ parachèvement	-	2 997	491,9	-	2 861	504,2	-	3 292	558,0	-	3 120	526,5
Travaux privés { gros-oeuvre	-	40 854	6 102,2	-	42 136	7 352,8	-	40 032	6 439,2	-	39 741	6 017,9
{ parachèvement	-	12 729	2 032,0	-	13 015	2 331,7	-	12 194	2 006,1	-	12 205	2 066,6
Total :	10 624	99 867	15 068,2	11 814	101 488	17 717,7	11 798	99 975	16 021,5	11 658	97 739	14 983,3
<u>Electricité (3)</u>	7 797	10 367	1 576,2
<u>Distribution de gaz (4)</u>	2 417	3 148	467,2	2 536	3 138	480,6	2 540	3 124	438,6
<u>Distribution de l'eau</u>	2 354	4 321	755,5	2 454	4 526	827,8	2 468	4 532	763,3	2 612	4 525	800,2

(1) Personnel des établissements occupant 5 ouvriers ou plus.

(2) Entreprises occupant 20 ouvriers ou plus en ce qui concerne le gros-oeuvre (génie civil, travaux routiers et travaux de bâtiment) et 10 ouvriers ou plus pour le parachèvement.

(3) Non compris le personnel des autoproduleurs industriels.

(4) Y compris le personnel des usines à gaz.

B. PERSONNEL RECENSE DANS LES ETABLISSEMENTS INDUSTRIELS OCCUPANT 10 OUVRIERS OU PLUS (1)

NATURE DES INDUSTRIES	1969			1970								
	Moyennes mensuelles			octobre			novembre			décembre		
	Em-ployés	Ou-vriers	Heures-ouvriers (x1 000)	Em-ployés	Ou-vriers	Heures-ouvriers (x1 000)	Em-ployés	Ou-vriers	Heures-ouvriers (x1 000)	Em-ployés	Ou-vriers	Heures-ouvriers (x1 000)
1. Industries alimentaires (2)	5 348	19 777	3 364,5	5 570	19 900	3 694,2	5 566	19 751	3 332,4	5 615	19 398	3 309,3
2. Fabrication des boissons	5 217	15 982	2 682,3	5 341	15 394	2 681,6	5 290	15 500	2 395,9	5 322	15 474	2 639,4
3. Fabrication de fils et fibres artif. et synthétiques, préparation de mat. textiles (à l'exclus. de la laine), achèvement, dentelle, broderie et tissus spéciaux	2 830	13 904	2 199,5	2 985	13 349	2 212,7	2 926	13 283	2 008,6	2 918	13 137	2 204,4
4. Confect. (fabrication de sacs, de matelas, réparations, etc...)	817	1 957	321,4	858	2 122	355,2	850	2 079	326,7	843	1 973	324,0
5. Scieries et préparation du bois	579	3 633	587,1	603	3 656	649,6	645	3 603	634,8	617	3 778	631,6
6. Imprimerie, reliure photographie et industries connexes	7 719	20 432	3 283,3	8 164	21 303	3 672,8	7 911	20 852	3 195,1	7 899	20 691	3 530,9
7. Industries des cuirs et peaux (à l'exclusion du tannage), préparation des pelletteries et confection de fourrures	179	1 397	220,5	189	1 274	248,7	189	1 246	239,6	188	1 262	248,1
8. Industries chimiques (3)	5 424	6 333	993,9	5 928	6 691	1 094,2	5 926	6 702	1 007,4	6 113	6 719	1 126,7
9. Industries des minéraux non métalliques à l'exclus. des briqueteries, tuileries, verreries et de l'industrie de la céramique	2 642	15 837	2 545,0	2 805	16 075	2 846,0	2 806	17 375	2 498,2	2 800	15 965	2 633,1
10. Industries de l'horlogerie, de la bijouterie, des instruments scientifiques	351	1 089	174,3	362	963	168,3	362	959	151,8	364	957	167,8
11. Industr. du diamant	187	9 008	1 347,9	174	6 883	1 192,9	178	6 708	968,3	177	6 660	926,1
12. Industries manufacturières diverses (y compris les industries de la démolition, sauf de bâtiments, du triage de déchets et de matières de récupération)	1 909	10 653	1 770,3	2 034	11 074	1 874,7	2 100	10 583	1 599,2	2 066	10 761	1 739,1
13. Industries des transports privés :												
a) transports privés proprement dits	11 434	28 375	4 747,2	11 913	28 079	4 932,6	11 904	27 973	4 517,0	11 910	28 157	4 833,9
b) garages	4 621	7 694	1 246,6	4 776	8 199	1 293,5	4 868	7 620	1 183,0	4 866	7 682	1 300,0
Total	49 257	156 071	25 483,8	51 702	154 962	26 917,0	51 521	154 234	24 058,0	51 698	152 614	25 614,4

(1) Le présent tableau ne concerne que les établissements industriels pour lesquels il n'existe pas de statistiques mensuelles d'activité. Les chiffres se rapportent au personnel inscrit sur l'état de paiement comprenant le 15 du mois. Par suite d'une modification du nombre de déclarants, les résultats ne sont pas comparables d'une année à l'autre.

(2) Les chiffres concernent principalement l'abattage du bétail ; les laiteries, beurrieres, fromageries ; les meuneries ; les boulangeries et pâtisseries et les fabriques de sucre.

(3) Les chiffres concernent principalement l'industrie pharmaceutique.

**STATISTIQUES ANNUELLES
DE LA
PRODUCTION**

INDUSTRIE DU TISSAGE (1)

ETABLISSEMENTS OCCUPANT 10 OUVRIERS OU PLUS (2)

ANNEE 1968

REPARTITION DES ETABLISSEMENTS D'APRES LE NOMBRE D'OUVRIERS OCCUPES AU 30 SEPTEMBRE ET NOMBRE D'OUVRIERS PAR
CLASSE D'IMPORTANCE DES ETABLISSEMENTS

Spécification	10 à 19	20 à 49	50 à 99	100 à 199	200 à 499	500 ou plus	Total
Nombre d'établissements	94	130	90	46	23	8	391
Nombre d'ouvriers (3)	1 282	4 174	6 388	6 112	6 831	7 360	32 147

PERSONNEL APPOINTE OU SALARIE OCCUPE DANS LES ETABLISSEMENTS AUX 31 MARS, 30 JUIN, 30 SEPTEMBRE ET 31 DECEMBRE 1968

Personnel assujéti à la sécurité sociale pour employés (y compris les chefs d'établissement liés par un contrat d'emploi et les apprentis-employés)				Personnel assujéti à la sécurité sociale pour ouvriers (y compris les apprentis-ouvriers, mais à l'exclusion des ouvriers à domicile)			
Date	Hommes	Femmes	Total	Date	Hommes	Femmes	Total
31. 3.1968	2 965	1 459	4 424	31. 3.1968	21 091	11 265	32 356
30. 6.1968	2 913	1 451	4 364	30. 6.1968	20 887	10 925	31 812
30. 9.1968	2 935	1 477	4 412	30. 9.1968	21 146	11 001	32 147
31.12.1968	2 966	1 485	4 451	31.12.1968	21 394	11 024	32 418
				Ouvriers à domicile au 31.12.1968	75	242	317

Nombre d'heures de travail réellement effectuées en 1968 par les ouvriers et les apprentis-ouvriers : 60 715 605 heures

REPARTITION PAR PROVINCE ET PAR ARRONDISSEMENT DU PERSONNEL OCCUPE AU 30 SEPTEMBRE 1968 (3)

Spécification	Employés			Ouvriers		
	Hommes	Femmes	Total	Hommes	Femmes	Total
Anvers et Limbourg	28	8	36	199	48	247
Brabant	14	13	27	115	133	248
Hainaut (4)	227	71	298	1 472	779	2 251
Namur et Liège (5)	189	94	283	612	917	1 529
Flandre orientale	1 361	676	2 037	8 839	4 708	13 547
dont arrondissements de:						
Alost	104	55	159	386	280	666
Termonde (6)	193	62	255	1 365	495	1 860
Eeklo (7)	42	15	57	286	257	543
Gand (8)	504	305	809	3 294	1 678	4 972
Audenarde (9)	291	132	423	1 732	1 221	2 953
St-Nicolas (10)	227	107	334	1 776	777	2 553
Flandre occidentale	1 116	615	1 731	9 909	4 416	14 325
dont arrondissements de:						
Courtrai (11)	977	515	1 492	8 653	3 621	12 274
Roulers (12)	60	33	93	674	360	1 034
Tielt (13)	68	58	126	526	386	912
Autres	11	9	20	56	49	105
LE ROYAUME	2 935	1 477	4 412	21 146	11 001	32 147

- (1) La présente statistique se rapporte non seulement à l'industrie du tissage proprement dite, mais également aux départements "Achèvement" pour autant que ces derniers soient intégrés au tissage.
- (2) Sur la base de la statistique mensuelle, les établissements occupant moins de 10 ouvriers au 30 septembre 1968 ont représenté environ 2,1 % du nombre total d'ouvriers recensés pour ce mois.
- (3) Non compris les ouvriers à domicile.
- (4) Concerne principalement l'arrondissement de Mouscron.
- (5) Centres principaux : Verviers (753 ouvriers) et Dison (263 ouvriers).
- (6) Centres principaux : Waasmunster et Zele.
- (7) Centre principal : Eeklo.
- (8) Centre principal : Gand.
- (9) Centres principaux : Renaix (1 690 ouvriers) et Audenarde (1 001 ouvriers).
- (10) Centre principal : St-Nicolas (1 981 ouvriers).
- (11) Centres principaux : Courtrai (2 372 ouvriers); Vichte (1 956 ouv.); Deerlijk (1 271 ouv.); Waregem (1 265 ouv.) et Aalbeke.
- (12) Centre principal : Roulers (710 ouvriers).
- (13) Centres principaux : Oostrozebeke (246 ouvriers) et Tielt (245 ouvriers).

DEPENSES DE PERSONNEL

Spécification	Valeur (en 1 000 F)
Appointements bruts payés au personnel assujetti à la sécurité sociale pour employés	899 940
Salaires bruts payés au personnel assujetti à la sécurité sociale pour:	
ouvriers	3 193 720
ouvriers à domicile	23 394
Cotisations à la sécurité sociale à charge des employeurs pour :	
- le personnel assujetti à la sécurité sociale pour employés	137 468
- le personnel assujetti à la sécurité sociale pour :	
ouvriers	983 097
ouvriers à domicile	5 602
Primes d'assurance contre les accidents de travail	62 749
Primes d'assurance contre les maladies professionnelles	1 090
Autres dépenses de personnel	246 094
Total	5 553 154

MOUVEMENT DU PARC DES METIERS

Espèces de métiers	Nombre total de métiers au 31.12.1968	Nombre de métiers achetés en 1968	Nombre de métiers mis au rebut en 1968
Métiers à main	18	2	4
Métiers spéciaux (pour épinglé, pour velours et autres à l'exclusion des métiers pour tapis)	3 434	250	189
Métiers mécaniques ordinaires	8 654	267	970
Métiers automatiques	15 146	641	911
Métiers tissant les tapis de fibres dures, métiers pour autres tapis tissés et pour tapis dits " tufted "	1 327	89	75
Total	28 579	1 249	2 149

MATIERES PREMIERES ET PRODUITS CONSOMMES

Spécification	Unité	Quantité	Valeur (en 1 000 F)
A. Combustibles et électricité			
Houille et agglomérés de houille	t	7 427	8 420
Coke	t	398	622
Huiles combustibles (fuel-oil, etc..)	hl	1 009 359	117 493
Essence et pétrole	hl	17 481	13 615
Gaz	-	-	3 098
Electricité achetée ou reçue par cession (1)	kWh	213 109 097	226 203
Autres	-	-	9 249
Total	-	-	378 700
B. Matières premières			
1. Coton :			
filés fins	t	51 734	3 158 289
carde fileuse	t	11 372	568 602
cocon	t	4 172	89 196
2. Filés de laine peignée			
3. Filés de laine cardée			
4. Fibres libériennes:			
filés de lin	t	4 032	240 718
filés d'étoupe de lin	t	3 424	154 060
filés de jute	t	48 231	1 131 610
autres filés	t	631	11 367
5. Soie naturelle			
6. Fibres artificielles :			
rayonne	t	6 269	410 810
fils de fibres de rayonne	t	18 521	1 111 324
7. Filés de fibres synthétiques :			
continus	t	7 913	1 017 835
discontinus	t	10 427	1 490 051
8. Fils de poils et crins d'animaux			
9. Rubans			
10. Autres matières premières			
Total	-	-	12 607 865
C. Matières d'achèvement			
Savons, huile, alcool, etc..	-	-	6 700
Fécule, amidon	-	-	27 412
Colle et gélatine	-	-	75 249
Matières colorantes	t	1 041	189 260
Latex	t	12 443	144 665
Autres produits chimiques	-	-	160 809
Total	-	-	604 095
D. Autres matières			
Emballages, récipients, etc..	-	-	151 073
Lubrifiants	t	428	7 856
Matières utilisées pour l'entretien et la réparation	-	-	154 162
Petits outils à main, pneumatiques et autres fournitures	-	-	61 632
Total	-	-	374 723
Total général	-	-	13 965 383

Valeur totale d'achat des marchandises achetées en 1968 pour être revendues ou cédées telles qu'elles ont été achetées
(en 1 000 F) : 593 383

(1) Y compris l'électricité produite dans les établissements.

DEPENSES DIVERSES

Spécification	Valeur (en 1 000 F)
Paiements à des tiers pour l'entretien et la réparation de bâtiments, machines et moyens de transport	269 424
Montant facturé par d'autres établissements pour travail à façon :	
a) tissage	383 634
b) achèvement	2 033 881
Timbres fiscaux appliqués sur les factures de vente (taxes de transmission, de luxe, de facture)	789 491
Timbres appliqués sur les licences d'exportation; taxe de circulation sur les véhicules à moteur; impôts communaux et provinciaux	26 599
Précompte immobilier (y compris les additionnels provinciaux et communaux)	46 865
Frais de transport effectué par des tiers et facturés indépendamment des factures d'achat	235 599
Primes d'assurance contre l'incendie, le vol d'autos et les dommages résultant d'accidents d'automobiles	58 336
Charges diverses (1)	1 081 531

(1) Ce poste ne se rapporte pas aux amortissements, aux intérêts, aux loyers et aux impôts.

PRODUCTION ET LIVRAISONS

Produits	Production (y compris la production à façon pour des tiers) Quantité (t)	Livraisons	
		en Belgique	à l'étranger
		Quantité (t)	Quantité (t)
A. Tissus en coton à l'exception des tissus en fibres de rayonne (fibranne) :			
Flanelle	2 598	1 801	746
Tissus pour matelas (y compris Jacquard)	1 384	253	1 179
Velours et peluches pour l'ameublement	3 774	704	2 918
Tissus d'ameublement épinglés	5 551	217	7 309
Autres tissus d'ameublement	2 202	435	1 929
Gaze hydrophile et tissus cambric	259	269	-
Mouchoirs	420	197	237
Essuies gaufrés, essuies de cuisine, nappes, serviettes	1 058	530	459
Tissus lourds industriels et bâches	1 541	937	305
Autres tissus (éventuellement à blanchir, à teindre ou à imprimer) (de largeur inférieure à 1m60) (*)	16 480	10 952	6 020
Autres tissus (éventuellement à blanchir, à teindre ou à imprimer) (largeur de 1m60 ou plus)	6 699	3 885	2 306
Tissus en fils blanchis ou en fils teints	2 930	2 024	1 167
Tissus éponges à la pièce ou en confection simple (y compris tissus éponges et Jacquard)	5 470	2 270	3 177
Autres tissus Jacquard non dénommés ailleurs	819	215	579
Tapis	6 691	138	6 855
Couvertures et tissus pour pantoufles	1 720	595	1 166
Torchons, lavettes et chamoisettes	3 392	2 422	962
Total	62 988	27 844	37 313
B. Tissus en lin :			
a) Tissus pur fil :			
Toile à voile	543	252	328
Tissus industriels et tissus pour vêtements de travail	390	181	171
Tissus d'ameublement	873	(1)	733
Autres	3 397	432	2 779

(*) Y compris les velours et peluches autres que pour l'ameublement, ainsi que les voiles et étamines.

(1) Les chiffres des livraisons en Belgique sont compris dans les chiffres des livraisons à l'étranger.

PRODUCTION ET LIVRAISONS (suite)

Produits	Production (y compris la production à façon (pour des tiers) Quantité (t)	Livraisons	
		en Belgique	à l'étranger
		Quantité (t)	Quantité (t)
B. Tissus en lin (suite) :			
b) Tissus mixtes :			
Lin - coton :			
Tissus pour matelas	56	55	(2)
Tissus d'ameublement	452	(1)	410
Autres	1 753	427	1 189
Lin - jute et autres tissus mixtes	728	220	508
Total	8 191	1 567	6 118
C. Tissus de laine :			
Tissus en laine peignée	3 909	2 379	1 182
Tissus en laine cardée	1 383	781	561
Tissus d'ameublement épinglés	1 817	(1)	1 760
Velours et peluches pour l'ameublement	1 295	247	1 005
Autres tissus d'ameublement	162	23	125
Velours et peluches autres que pour l'ameublement et autres tissus en laine mélangée	887	434	435
Tapis	25 152	3 352	21 607
Couvertures	1 450	475	640
Total	36 056	7 691	27 315
D. Tissus en rayonne (pure et mélangée) :			
Tissus pour robes et blouses	362	170	178
Doublures en rayonne pure	1 100	731	487
Doublures en rayonne mélangée	110	120	(2)
Velours et peluches pour l'ameublement	449	48	393
Tissus d'ameublement épinglés	194	187	(2)
Autres tissus pour l'ameublement	502	152	419
Autres	1 304	164	1 220
Total	4 021	1 572	2 697
E. Tissus en jute :			
Tissus	28 511	14 197	14 607
Tapis	6 189	135	7 269
Total	34 700	14 332	21 876
F. Tissus en fibres de rayonne (fibranne) :			
Tissus pour robes et blouses	1 533	931	657
Velours et peluches pour l'ameublement	1 513	251	1 296
Tissus d'ameublement épinglés	1 588	(1)	2 804
Autres tissus d'ameublement	1 988	869	1 267
Couvertures (3)	3 190	896	1 458
Autres tissus	6 069	1 155	4 757
Tapis	1 211	227	895
Total	17 092	4 329	13 134

(1) Les chiffres des livraisons en Belgique sont compris dans les chiffres des livraisons à l'étranger.

(2) Les chiffres des livraisons à l'étranger sont compris dans les chiffres des livraisons en Belgique.

(3) Y compris les couvertures en fibres synthétiques discontinues.

PRODUCTION ET LIVRAISONS (suite)

Produits	Production (y compris la production à façon pour des tiers) Quantité (t)	Livraisons	
		en Belgique	à l'étranger
		Quantité (t)	Quantité (t)
G. Tissus en fibres synthétiques (purs et mélangés) :			
Continus:			
Tissus pour robes et blouses	1 630	1 222	393
Doublures	1 072	600	598
Autres tissus pour habillement (1)	282	166	139
Tissus clairs pour rideaux	186	134	65
Autres tissus	2 438	341	445
Total	5 608	2 463	1 639
Discontinus:			
Tissus pour vêtements de dessus :			
Purs	544	304	201
Mélangés avec laine	884	597	269
Mélangés avec autres fibres	1 705	1 118	740
Autres tissus pour habillement	2 015	1 078	904
Autres tissus d'ameublement y compris velours et peluches	2 354	596	1 727
Tapis (2)	12 180	1 136	9 785
Autres tissus	270	136	123
Total	19 953	4 966	13 749

Spécification	Valeur (en 1 000 F)
Valeur globale des livraisons	25 379 388
dont livraisons en Belgique	9 429 475
dont livraisons à l'exportation	15 949 913
Produits finis fabriqués à façon par d'autres établissements (en t.) : 6 140	
Valeur globale des constructions et de l'équipement lourd achevés pour l'usage propre des établissements, au moyen de leur propre main-d'oeuvre et en dehors de leur activité courante	5 230
Montant facturé en 1968 à d'autres établissements pour services rendus	481 364
Montant des indemnités reçues des compagnies d'assurance pour dommages subis par suite d'incendie, vol d'autos et accidents d'automobiles	15 910
Produits cédés à d'autres divisions des établissements et à d'autres établissements des entreprises Quantité en t. : 2 573	258 124
Valeur globale des ventes de marchandises sorties des établissements sans y avoir subi de transformation (commerce)	402 142
Recettes diverses	252 841

(1) Y compris tissus en soie naturelle.

(2) Y compris les tapis de fibres synthétiques continues.

VALEUR DES STOCKS ET DES PRODUITS EN COURS DE FABRICATION

Spécification	Valeur (en 1 000 F)	
	au 1 ^{er} janvier 1968	au 31 décembre 1968
A. Stocks		
Combustibles, matières premières et autres produits à mettre en oeuvre	2 169 400	2 364 844
Produits finis et déchets	3 463 420	3 329 905
Marchandises destinées à être revendues telles qu'elles ont été achetées	60 249	82 279
B. Produits en cours de fabrication et constructions en cours d'exécution	708 578	683 962

INVESTISSEMENTS

ETABLISSEMENTS AYANT OCCUPE 20 PERSONNES OU PLUS

(en 1 000 F)

I. Augmentation							II. Réduction du capital investi		
Machines, installations et véhicules, neufs et usagés		Construction de bâtiments et d'autres ouvrages	Achats de bâtiments et autres constructions existants et de terrains bâtis et non bâtis		Total	Investissements sociaux	Total général	Total	dont terrains non bâtis
Total	dont véhicules pour les transports à l'extérieur		Total	dont terrains non bâtis					
759 948	35 241	256 158	16 780	5 673	1 032 886	7 925	1 040 811	158 222	215

III. Amortissements pour l'ensemble du capital investi

IV. Financement des investissements

Amortissements du matériel et de l'outillage	693 238	Financement par les ressources propres des entreprises	737 475
Amortissements des bâtiments et autres constructions	126 756	Financement par des ressources autres que celles des entreprises	303 336

INDUSTRIE DU VETEMENT ET DE LA CONFECTION

ETABLISSEMENTS OCCUPANT 5 OUVRIERS OU PLUS

ANNEES 1967 ET 1968

REPARTITION DES ETABLISSEMENTS D'APRES LE NOMBRE D'OUVRIERS OCCUPES AU 30 SEPTEMBRE ET NOMBRE D'OUVRIERS PAR CLASSE D'IMPORTANCE DES ETABLISSEMENTS

Spécification	5 à 9	10 à 19	20 à 49	50 à 99	100 à 199	200 ou plus	Total
Année 1967							
Nombre d'établissements	576	428	420	153	62	26	1 665
Nombre d'ouvriers (1)	3 349	5 975	12 756	10 441	8 643	8 098	49 262
Année 1958							
Nombre d'établissements	500	399	410	159	63	26	1 557
Nombre d'ouvriers (1)	2 976	5 612	12 461	10 947	9 173	8 827	49 996

PERSONNEL APPOINTE OU SALARIE OCCUPE DANS LES ETABLISSEMENTS AUX 31 MARS, 30 JUIN, 30 SEPTEMBRE ET 31 DECEMBRE

Personnel assujéti à la sécurité sociale pour employés (y compris les chefs d'établissement liés par un contrat d'emploi et les apprentis-employés)				Personnel assujéti à la sécurité sociale pour ouvriers (y compris les apprentis-ouvriers mais à l'exclusion des ouvriers à domicile)			
Date	Hommes	Femmes	Total	Date	Hommes	Femmes	Total
Année 1967				Année 1967			
31. 3.1967	3 242	3 558	6 800	31. 3.1967	4 664	45 867	50 531
30. 6.1967	3 213	3 563	6 776	30. 6.1967	4 517	44 115	48 632
30. 9.1967	3 212	3 532	6 744	30. 9.1967	4 419	44 843	49 262
31.12.1967	3 181	3 547	6 728	31.12.1967	4 364	43 845	48 209
				Ouvriers à domicile au 31.12.1967	572	3 211	3 783
Année 1968				Année 1968			
31. 3.1968	3 074	3 394	6 468	31. 3.1968	4 124	44 024	48 148
30. 6.1968	3 096	3 407	6 503	30. 6.1968	4 180	43 990	48 170
30. 9.1968	3 107	3 487	6 594	30. 9.1968	4 239	45 757	49 996
31.12.1968	3 110	3 501	6 611	31.12.1968	4 273	45 442	49 715
				Ouvriers à domicile au 31.12.1968	551	3 513	4 064

Nombre d'heures de travail réellement effectuées par les ouvriers et les apprentis-ouvriers :

année 1967 : 89 705 459

année 1968 : 90 917 918

(1) Non compris les ouvriers à domicile.

REPARTITION PAR PROVINCE ET PAR ARRONDISSEMENT DU PERSONNEL OCCUPE AU 30.9.1967 (1)

Arrondissements et provinces	Employés			Ouvriers		
	Hommes	Femmes	Total	Hommes	Femmes	Total
Arrondissement d'Anvers (2)	158	197	355	247	1 968	2 215
Arrondissement de Malines (3)	75	56	131	162	1 353	1 515
Arrondissement de Turnhout (4)	141	120	261	119	2 372	2 491
Province d'Anvers	374	373	747	528	5 693	6 221
Arrondissement de Bruxelles-Capitale (5)	1 066	1 405	2 471	1 597	7 574	9 171
Arrondissement de Hal-Vilvorde (6)	74	62	136	71	926	997
Arrondissement de Louvain (7)	137	89	226	150	1 568	1 718
Arrondissement de Nivelles	15	17	32	11	373	384
Province de Brabant	1 292	1 573	2 865	1 829	10 441	12 270
Arrondissement de Charleroi	32	19	51	51	589	640
Arrondissement de Mons	47	50	97	51	808	859
Arrondissement de Thuin (8)	371	120	491	444	2 139	2 583
Arrondissement de Tournai (9)	32	32	64	14	432	446
Arrondissements d'Ath, de Mouscron et de Soignies	47	41	88	86	756	842
Province de Hainaut	529	262	791	646	4 724	5 370
Arrondissement de Liège (10)	74	138	212	63	792	855
Autres arrondissements	23	25	48	33	219	252
Province de Liège	97	163	260	96	1 011	1 107
Province de Limbourg (11)	120	131	251	225	3 419	3 644
Provinces de Luxembourg et de Namur	34	31	65	41	339	380
Arrondissement d'Alost (12)	137	125	262	276	3 302	3 578
Arrondissement de Termonde (13)	85	118	203	102	1 721	1 823
Arrondissement de Gand (14)	109	178	287	134	3 198	3 332
Arrondissement d'Audenarde (15)	118	83	201	84	2 198	2 282
Arrondissements d'Eeklo et de St-Nicolas (16)	63	97	160	130	1 405	1 535
Province de Flandre orientale	512	601	1 113	726	11 824	12 550
Arrondissement de Bruges (17)	59	100	159	30	909	939
Arrondissement de Courtrai (18)	99	155	254	155	3 458	3 613
Arrondissement de Roulers (19)	35	55	90	54	1 028	1 082
Autres arrondissements	61	88	149	89	1 997	2 086
Province de Flandre occidentale	254	398	652	328	7 392	7 720
LE ROYAUME	3 212	3 532	6 744	4 419	44 843	49 262

- (1) Seules les localités où l'on a relevé 250 ouvriers ou plus ont été énumérées dans les notes.
(2) Concerne principalement Anvers.
(3) Concerne principalement Lierre.
(4) Concerne principalement Turnhout.
(5) Concerne principalement l'agglomération bruxelloise.
(6) Concerne principalement Merchtem et Vilvorde.
(7) Concerne principalement Aarschot.
(8) Concerne principalement Binche.
(9) Concerne principalement Tournai.
(10) Concerne principalement Liège.
(11) Concerne principalement Genk et Hasselt.
(12) Concerne principalement Alost, Denderleeuw et Grammont.
(13) Concerne principalement Lebbeke, Schellebelle et Wetteren.
(14) Concerne principalement Deinze, Gand et St-Amandsberg.
(15) Concerne principalement Nederbraekel, Audenarde et Renaix.
(16) Concerne principalement Saint-Nicolas et Lokeren.
(17) Concerne principalement Bruges.
(18) Concerne principalement Courtrai.
(19) Concerne principalement Roulers.

REPARTITION PAR PROVINCE ET PAR ARRONDISSEMENT DU PERSONNEL OCCUPE AU 30.9.1968 (1)

Arrondissements et provinces	Employés			Ouvriers		
	Hommes	Femmes	Total	Hommes	Femmes	Total
Arrondissement d'Anvers (2)	155	176	331	247	1 995	2 242
Arrondissement de Malines (3)	44	45	89	133	932	1 065
Arrondissement de Turnhout (4)	151	116	267	125	2 638	2 763
Province d'Anvers	350	337	687	505	5 565	6 070
Arrondissement de Bruxelles-Capitale(5)	979	1 339	2 318	1 505	7 303	8 808
Arrondissement de Hal-Vilvorde (6)	75	64	139	70	942	1 012
Arrondissement de Louvain (7)	144	82	226	178	1 875	2 053
Arrondissement de Nivelles	10	12	22	3	279	282
Province de Brabant	1 208	1 497	2 705	1 756	10 399	12 155
Arrondissement de Charleroi	31	21	52	36	562	598
Arrondissement de Mons (8)	50	59	109	63	877	940
Arrondissement de Thuin (9)	359	120	479	390	2 074	2 464
Arrondissement de Tournai (10)	36	32	68	14	441	455
Arrondissements d'Ath, de Mouscron et de Soignies	35	37	72	33	695	728
Province de Hainaut	511	269	780	536	4 649	5 185
Arrondissement de Liège (11)	78	131	209	66	849	915
Autres arrondissements	24	27	51	15	184	199
Province de Liège	102	158	260	81	1 033	1 114
Province de Limbourg (12)	109	128	237	220	3 729	3 949
Provinces de Luxembourg et de Namur	32	31	63	37	339	376
Arrondissement d'Alost (13)	143	128	271	213	3 451	3 664
Arrondissement de Termonde (14)	90	117	207	103	1 808	1 911
Arrondissement de Gand (15)	105	182	287	149	3 263	3 412
Arrondissement d'Audenarde (16)	115	76	191	165	2 163	2 328
Arrondissements d'Éeklo et de St-Nicolas (17)	88	127	215	129	1 872	2 001
Province de Flandre orientale	541	630	1 171	759	12 557	13 316
Arrondissement de Bruges (18)	52	92	144	37	887	924
Arrondissement de Courtrai (19)	108	208	316	169	3 444	3 613
Arrondissement de Roulers (20)	40	52	92	55	1 172	1 227
Autres arrondissements	54	85	139	84	1 983	2 067
Province de Flandre occidentale	254	437	691	345	7 486	7 831
LE ROYAUME	3 107	3 487	6 594	4 239	45 757	49 996

(1) Seules les localités où l'on a relevé 250 ouvriers ou plus ont été énumérées dans les notes.

(2) Concerne principalement Anvers.

(3) Concerne principalement Lierre.

(4) Concerne principalement Turnhout.

(5) Concerne principalement l'agglomération bruxelloise.

(6) Concerne principalement Merchtem.

(7) Concerne principalement Aarschot.

(8) Concerne principalement Frameries.

(9) Concerne principalement Binche.

(10) Concerne principalement Tournai.

(11) Concerne principalement Liège.

(12) Concerne principalement Genk et Hasselt.

(13) Concerne principalement Alost et Denderleeuw.

(14) Concerne principalement Lebbeke, Schellebelle et Wetteren.

(15) Concerne principalement Deinze, Gand et St-Amandsberg.

(16) Concerne principalement Nederbraekel, Audenarde et Renaix.

(17) Concerne principalement Saint-Nicolas et Lokeren.

(18) Concerne principalement Bruges.

(19) Concerne principalement Courtrai.

(20) Concerne principalement Roulers.

REPARTITION PER SECTION DU PERSONNEL OCCUPE AU 30 SEPTEMBRE

Sections (1)	Nombre d'établissements	Hommes			Femmes			Total		
		Em-ployés (2)	Ouvriers (3)		Em-ployées (2)	Ouvrières (3)		Em-ployés (2)	Ouvriers (3)	
			à domici-cile	autres		à domici-cile	autres		à domici-cile	autres
Année 1967										
1. Vêtements de dessus pour hommes et garçonnetts	321	1 260	319	2 115	612	398	9 668	1 872	717	11 783
2. Vêtements professionnels pour hommes et dames	139	217	2	243	233	291	4 597	450	293	4 840
3. Vêtements de sport	21	49	-	29	49	35	641	98	35	670
4. Vêtements imperméables	146	199	40	340	183	151	4 179	382	191	4 519
5. Vêtements de dessus pour dames et fillettes	452	484	195	576	1 196	1 001	9 678	1 680	1 196	10 254
6. Corsets, soutiens-gorge et gaines	63	200	4	107	286	474	2 315	406	478	2 422
7. Lingerie :										
a) lingerie pour hommes et garçonnetts, faux-cols	92	242	-	163	292	93	4 811	534	93	4 974
b) lingerie pour dames et fillettes	52	46	-	37	61	34	1 529	107	34	1 566
c) layette et articles pour enfants de moins de 5 ans	74	56	2	27	129	136	1 861	185	138	1 888
d) autres articles de lingerie	56	31	1	42	80	40	1 183	111	41	1 225
8. Cravates, foulards, écharpes	18	39	3	14	27	109	120	66	112	134
9. Casquetterie (y compris coiffures pour armée et administrations publiques et privées) (4)	16	30	-	80	26	37	365	56	37	445
10. Chapeaux pour hommes et dames (4)	26	19	2	72	30	58	345	49	60	417
11. Parapluies, ombrelles, parasols de jardin	12	19	-	19	20	13	159	39	13	178
12. Autres produits	177	321	4	555	308	341	3 392	629	345	3 947
Total	1 665	3 212	572	4 419	3 532	3 211	44 843	6 744	3 783	49 262

Année 1968										
1. Vêtements de dessus pour hommes et garçonnetts	291	1 252	324	2 048	646	425	10 221	1 898	749	12 269
2. Vêtements professionnels pour hommes et dames	125	203	3	215	188	253	4 422	391	256	4 637
3. Vêtements de sport	18	37	-	117	43	32	480	80	32	597
4. Vêtements imperméables	145	226	32	353	196	185	4 463	422	217	4 816
5. Vêtements de dessus pour dames et fillettes	418	464	165	524	1 145	958	10 218	1 609	1 123	10 742
6. Corsets, soutiens-gorge et gaines	64	206	4	103	286	435	2 485	492	439	2 588
7. Lingerie :										
a) lingerie pour hommes et garçonnetts, faux-cols	84	221	-	145	299	116	4 612	520	116	4 757
b) lingerie pour dames et fillettes	53	45	-	43	67	227	1 695	112	227	1 738
c) layette et articles pour enfants de moins de 5 ans	75	58	1	29	144	153	2 052	202	154	2 121
d) autres articles de lingerie	48	29	-	36	74	104	940	103	104	976
8. Cravates, foulards, écharpes	20	34	3	15	23	106	133	57	109	148
9. Casquetterie (y compris coiffures pour armée et administrations publiques et privées) (4)	15	22	-	85	21	37	328	43	37	413
10. Chapeaux pour hommes et dames (4)	25	19	2	79	32	42	359	51	44	438
11. Parapluies, ombrelles, parasols de jardin	12	18	-	20	19	10	179	37	10	199
12. Autres produits	164	273	17	427	304	430	3 130	577	447	3 557
Total	1 557	3 107	551	4 239	3 487	3 513	45 757	6 594	4 064	49 996

(1) Les établissements relevant de plus d'une section ont été classés sur la base de leur activité principale.

(2) Personnel assujéti à la sécurité sociale pour employés, y compris le personnel dirigeant.

(3) Personnel assujéti à la sécurité sociale pour ouvriers.

(4) Les rubriques se rapportant à la chapellerie ne comprennent pas les chiffres relatifs à l'industrie du feutre.

DEPENSES DU PERSONNEL

Spécification	Valeur (en 1 000 F)	
	Année 1967	Année 1968
Appointements bruts payés au personnel assujéti à la sécurité sociale pour employés	971 149	1 008 189
Salaires bruts payés au personnel assujéti à la sécurité sociale pour ouvriers	3 196 507	3 456 366
Ouvriers à domicile	185 823	181 986
Cotisations à la sécurité sociale à charge des employeurs pour :		
- le personnel assujéti à la sécurité sociale pour employés	185 106	200 247
- le personnel assujéti à la sécurité sociale pour : ouvriers ouvriers à domicile	998 962 54 112	1 084 833 55 812
Primes d'assurance contre les accidents de travail	60 506	63 198
Primes d'assurance contre les maladies professionnelles	2 964	2 569
Autres dépenses de personnel	158 630	195 179
TOTAL	5 813 765	6 248 379

MATIERES CONSOMMEES

Spécification	Uni- té	Année 1967		Année 1968	
		Quantité	Valeur (en 1 000 F)	Quantité	Valeur (en 1 000 F)
I. Combustibles et électricité					
Houille	t	2 643	5 245	2 103	4 230
Agglomérés de houille	t	46	100	84	166
Coke	t	508	579	778	1 404
Essence et pétrole	hl	30 174	25 941	31 660	26 183
Huiles combustibles	hl	278 544	48 155	263 114	52 507
Gaz de pétrole liquéfié	t	539	1 170	622	1 291
Gaz de houille, gaz naturel	m3	1 508 094	3 822	1 537 486	3 857
Electricité achetée ou reçue par cession	kWh	39 312 204	76 047	41 565 781	79 679
Autres	-	-	928	-	1 770
Total	-	-	161 987	-	171 087
II. Matières premières					
1. Tissus et fournitures :					
a) Consommés pour la confection effectuée dans les établissements recensés pour compte propre (y compris les fournitures consommées pour le travail à façon)	-	-	8 166 072	-	8 666 599
b) Achetés pour être revendus tels quels	-	-	422 089	-	527 245
2. Articles de confection achetés par les établissements recensés et destinés à être revendus tels quels ou éventuellement après retouche					
-	-	-	408 526	-	446 589
Total	-	-	8 996 687	-	9 640 433
XIII. Autres matières					
Emballages, récipients, etc.	-	-	117 088	-	123 092
Lubrifiants	-	-	3 202	-	2 605
Matières utilisées pour l'entretien et la réparation	-	-	21 374	-	23 474
Petits outils à main, pneumatiques et autres fournitures non dénommées ailleurs	-	-	18 615	-	21 748
Total	-	-	160 279	-	170 919
Total général	-	-	9 318 953	-	9 982 439

DEPENSES DIVERSES

Spécification	Valeur (en 1 000 F)	
	Année 1967	Année 1968
Montant facturé par des tiers pour l'entretien et la réparation de bâtiments, machines et moyens de transport	131 511	136 969
Montant facturé aux établissements recensés pour le travail à façon effectué pour leur compte	663 474	678 979
Montant des timbres fiscaux appliqués sur les factures de vente (taxes de transmission, de luxe, de facture)	969 793	1 000 703
Montant des timbres appliqués sur les licences d'exportation; des taxes de circulation sur les véhicules à moteur; des impôts communaux et provinciaux	25 803	19 363
Précompte immobilier (y compris les additionnels provinciaux et communaux)	21 379	21 611
Frais payés pour le transport effectué par des tiers et facturés indépendamment des factures d'achat	92 487	86 128
Montant des primes d'assurance contre l'incendie, le vol d'autos et les dommages résultant d'accidents d'automobiles	43 447	47 725
Charges diverses (1)	884 011	896 870

(1) Ce poste ne se rapporte pas aux amortissements, aux intérêts, aux loyers et aux impôts.

LIVRAISONS (en 1 000 F) (1)

Spécification	Année 1967		Année 1968	
	En Belgique	A l'étranger	En Belgique	A l'étranger
1. Tissus et fournitures achetés et revendus tels quels	609 868	23 357	722 934	28 042
2. Articles confectionnés :				
A. Vêtements en tissus tissés :				
I. Vêtements de dessus :				
1. Pour hommes et garçonnets :				
Costumes (2 ou 3 pièces)	1 353 540	60 607	1 269 924	59 088
Vestons, blousons	344 258	12 828	340 464	82 665
Pantelons et culottes	665 373	327 628	577 604	163 032
Pardessus et autres vêtements en tissus loden	160 222	3 933	197 322	65 446
Autres pardessus et demi-saisons	141 222	14 978	134 470	43 294
Gilets et autres articles n.d.a.	46 028	943	44 308	7 426
Total	3 131 560		2 985 043	
2. Pour dames et fillettes :				
Manteaux et jaquettes en tissus loden	65 103	4 657	45 646	9 283
Autres manteaux et jaquettes	741 349	89 979	706 634	77 114
Costumes tailleurs	369 507	52 321	326 811	45 768
Robes	1 059 870	316 782	1 127 088	366 998
Jupes	174 540	10 294	171 284	15 716
Blouses, chemisiers	216 518	56 580	246 950	49 004
Autres articles n.d.a.	63 177	9 827	79 304	11 742
Total	3 230 504		3 279 342	
II. Vêtements de pluie :				
Manteaux pour hommes et garçonnets	379 577	158 030	426 824	194 593
Manteaux pour dames et fillettes	436 356	236 824	452 006	272 909
Vestes et blousons	182 257	55 283	188 994	51 663
Total	1 448 327		1 586 989	
III. Vêtements professionnels et industriels :				
Pour hommes	745 554	381 403	761 663	521 445
Pour dames	346 771	49 662	378 318	93 020
Total	1 523 390		1 754 446	
IV. Uniformes pour l'armée, les administrations publiques et privées	250 004	(2)	267 706	53 030
V. Lingerie en tissus tissés :				
1. Pour hommes et garçonnets :				
Chemises de travail	150 355	11 478	87 811	10 361
Autres chemises	894 832	204 245	1 018 134	238 136
Pyjamas	147 737	7 229	121 756	6 598
Autres	4 273	(2)	7 760	(2)
Total	1 420 149		1 490 556	
2. Pour dames et fillettes :				
Chemises et combinaisons	110 245	33 408	150 808	15 736
Culottes et cache-sexe	17 930	1 581	26 998	871
Pyjamas et robes de nuit	212 188	26 605	214 035	24 064
Autres articles n.d.a.	27 169	(2)	70 329	(2)
Total	429 126		502 841	
VI. Corsets, gaines, soutien-gorge :				
Corsets, corselets, gaines, ceintures	340 965	129 020	328 211	148 411
Soutiens-gorge	291 840	112 728	335 231	140 790
Total	874 553		952 643	
VII. Vêtements d'intérieur :				
Pour dames et fillettes	94 080	39 123	85 519	17 182
Autres	21 314	382	26 505	230
Total	154 899		129 436	
VIII. Vêtements de sport :				
Maillots et slips de bain	11 386	11 145	36 693	11 964
Autres articles	157 490	55 040	186 885	52 177
Total	235 061		287 719	
IX. Layettes pour enfants de moins de cinq ans :				
Tabliers, barboteuses, robes	182 416	194 684	188 159	180 230
Manteaux, costumes, culottes	61 513	51 760	54 864	54 809
Garnitures de berceaux	46 001	11 554	45 642	11 046
Autres articles n.d.a.	34 904	3 043	51 207	18 417
Total	585 875		604 374	

(1) Y compris les articles de confection achetés pour être revendus tels quels ou éventuellement après retouche.

(2) Les livraisons à l'étranger ont été ajoutées aux livraisons en Belgique.

LIVRAISONS (en 1 000 F) (1) (suite)

Spécification	Année 1967		Année 1968	
	En Belgique	A l'étranger	En Belgique	A l'étranger
B. Vêtements en tissus de bonneterie (3) :				
Vêtements de dessus en tissus à mailles	125 448	42 947	132 660	61 042
Caleçons, slips, gilets, singlets	13 542	-	37 456	(2)
Chemises et combinaisons	124 910	12 392	102 778	12 384
Culottes et cache-sexe	39 586	3 934	19 917	2 794
Autres articles n.d.a.	57 698	11 098	55 945	15 355
Total	431 555		440 331	
C. Vestes, blousons, manteaux en daim, en cuir, ou en matières similaires	237 779	210 186	259 383	226 674
D. Accessoires du vêtement :				
Gants en tissu, foulards, écharpes	40 145	14 346	51 144	14 944
Cravates	94 908	4 074	96 892	4 502
Parapluies, ombrelles et parasols de jardin	116 357	20 882	116 676	12 957
Fleurs et plumes	2 053	(2)	2 018	(2)
Autres fleurs artificielles	8 270	-	7 239	(2)
Autres articles n.d.a.	36 294	5 735	48 196	5 498
Epaulières, sous-bras	14 832	647	14 070	1 385
Total	358 543		375 521	
E. Chapellerie (4) :				
Chapeaux en feutre pour dames	14 330	11 365	15 301	12 022
Autres chapeaux pour dames	61 142	36 397	49 556	35 056
Casquettes civiles	67 522	17 214	70 177	21 453
Chapeaux en feutre pour hommes	7 901	191	5 936	476
Autres chapeaux pour hommes	1 774	(2)	3 673	(2)
Coiffures pour l'armée, les administrations publiques et privées	6 965	-	9 847	(2)
Bérêts basques	1 134	-	-	-
Autres coiffures	8 789	3 493	{ 10 086	{ 3 455
Total	238 217		237 038	
F. Articles de confection autres qu'à usage vestimentaire :				
Linge de maison (5)				
Draps de lit	254 373	49 360	264 266	44 797
Tales d'oreiller	72 333	9 933	77 415	6 736
Essuie-mains et serviettes	13 415	1 283	14 875	2 178
Nappes et dessus de table	20 866	1 481	27 951	1 473
Couvre-lits ouatés, édredons	132 130	43 598	120 816	25 042
Bâches et tentes	161 455	77 289	106 023	21 685
Stores et rideaux	117 493	(2)	115 496	(2)
Mouchoirs	40 117	2 500	50 139	1 918
Autres articles n.d.a.	38 043	8 769	64 274	37 488
Total	1 044 438		982 572	
G. Broderies mécaniques (y compris la fabrication de dentelle macramé)	19 806	29 397	11 742	22 925
H. Autres articles confectionnés n.d.a.	307 718	155 509	288 950	202 334
I. Déchets	.1 929	71	3 009	114
Total général	16 951 821		17 695 694	

Spécification	Valeur (en 1 000 F)	
	Année 1967	Année 1968
Valeur globale des livraisons : en Belgique	13 418 789	13 756 707
à l'étranger	3 533 032	3 938 987
Montant facturé à d'autres établissements pour travail à façon, entretien, réparation	1 634 179	1 912 814
Indemnités reçues des compagnies d'assurance pour dommages subis par suite d'incendie, vol d'autos et accidents d'automobiles	9 620	5 584
Autres recettes	78 744	82 471

(1) Y compris les articles de confection achetés pour être revendus tels quels ou éventuellement après retouche.

(2) Les livraisons à l'étranger ont été ajoutées aux livraisons en Belgique.

(3) Cette rubrique ne comprend pas les chiffres relatifs à l'industrie de la bonneterie (entreprises fabriquant elles-mêmes leurs tissus à mailles et leurs articles en tissus à mailles à partir du fil).

(4) Cette rubrique ne comprend pas les chiffres concernant l'industrie du feutre (entreprises fabriquant des chapeaux pour hommes en partant de la fibre).

(5) Non compris les chiffres concernant les tissages de lin et de coton, produisant des articles similaires prêts à la consommation.

VALEUR DES STOCKS ET DES PRODUITS EN COURS DE FABRICATION

Spécification	Valeur (en 1 000 F)			
	au 1.1.1967	au 31.12.1967	au 1.1.1968	au 31.12.1968
A. Stocks :				
Combustibles, matières premières et autres matières à mettre en oeuvre	1 835 971	1 735 436	1 708 012	1 810 810
Produits finis et déchets	1 437 172	1 368 859	1 416 105	1 530 296
Marchandises destinées à être revendues telles qu'elles ont été achetées	233 013	225 419	252 031	252 177
B. Produits en cours de fabrication				
Constructions en cours d'exécution	233 171	219 355	207 572	222 282
	4 360	6 719	2 107	9 120

INVESTISSEMENTS

ETABLISSEMENTS AYANT OCCUPE 20 PERSONNES OU PLUS

(en 1 000 F)

Années	I. Augmentation							II. Réduction	
	Machines, installations et véhicules, neufs et usagés		Constructions de bâtiments et d'autres ouvrages	Achats de bâtiments et autres constructions existants et de terrains bâtis et non bâtis		Total	Investissements sociaux	Total général	Vente de terrains et cession de capitaux fixes usagés
	Total	dont véhicules pour les transports à l'extérieur		Total	dont terrains non bâtis				
1967	276 692	43 296	146 973	38 878	844	462 543	13 079	475 622	26 320
1968	275 819	42 432	97 055	34 428	3 521	407 302	4 771	412 073	33 232
III. Amortissements pour l'ensemble du capital investi			1967	1968	IV. Financement des investissements			1967	1968
Amortissements du matériel et de l'outillage			240 935	268 154	Financement par les ressources propres des entreprises			317 052	259 104
Amortissements des bâtiments et autres constructions			69 328	75 514	Financement par des ressources autres que celles des entreprises			158 570	152 969

INDUSTRIE DES FABRICATIONS METALLIQUES (*)

ANNEE 1968

ETABLISSEMENTS AYANT OCCUPE 5 OUVRIERS OU PLUS AU 30 SEPTEMBRE

REPARTITION DES ETABLISSEMENTS D'APRES LE NOMBRE D'OUVRIERS OCCUPES AU 30 SEPTEMBRE ET NOMBRE D'OUVRIERS PAR CLASSE D'IMPORTANCE DES ETABLISSEMENTS

Spécification	5 à 9	10 à 19	20 à 49	50 à 99	100 à 199	200 à 499	500 à 999	1 000 ou plus	Total
Nombre d'établissements	717	722	640	302	159	120	41	31	2 732
Nombre d'ouvriers	4 798	10 046	19 890	21 256	22 515	36 238	28 191	83 780	226 714

PERSONNEL APPOINTE OU SALARIE OCCUPE DANS LES ETABLISSEMENTS AUX 31 MARS, 30 JUIN, 30 SEPTEMBRE ET 31 DECEMBRE 1968

Personnel assujéti à la sécurité sociale pour employés (y compris les chefs d'établissement liés par un contrat d'emploi et les apprentis-employés)				Personnel assujéti à la sécurité sociale pour ouvriers (y compris les apprentis-ouvriers, mais à l'exclusion des ouvriers à domicile)			
Date	Hommes	Femmes	Total	Date	Hommes	Femmes	Total
31. 3.1968	50 209	12 006	62 215	31. 3.1968	187 384	30 685	218 069
30. 6.1968	50 142	12 027	62 169	30. 6.1968	188 966	31 130	220 096
30. 9.1968	50 350	12 246	62 596	30. 9.1968	194 209	32 505	226 714
31.12.1968	50 948	12 439	63 387	31.12.1968	196 605	33 431	230 036
				Ouvriers à domicile au			
				31.12.1968	44	27	71

Nombre d'heures de travail réellement effectuées en 1968 par les ouvriers et les apprentis-ouvriers : 421 279 726 heures.

DEPENSES DE PERSONNEL

Spécification	Valeur(1 000 F)
Appointements bruts payés au personnel assujéti à la sécurité sociale pour employés	13 691 352
Salaires bruts payés au personnel assujéti à la sécurité sociale pour :	
- ouvriers (non compris les ouvriers à domicile)	25 699 863
- ouvriers à domicile	3 987
Cotisations à la sécurité sociale à charge des employeurs pour :	
- le personnel assujéti à la sécurité sociale pour employés	2 024 944
- le personnel assujéti à la sécurité sociale pour { ouvriers ouvriers à domicile	7 775 445
Primes d'assurance contre les accidents de travail	1 045 405
Primes d'assurance contre les maladies professionnelles	11 638
Autres dépenses de personnel (1)	4 871 785
Total	55 124 419

(*) Ne sont pas repris notamment dans la présente statistique :

- les entreprises dont l'activité principale relève de la sidérurgie : tôles revêtues et tubes
- les entreprises de montage de constructions métalliques;
- les entreprises de placement d'installations électriques et autres;
- les ateliers autonomes de réparations;
- les établissements ne relevant pas des industries des fabrications métalliques mais produisant pour leur usage propre, des produits identiques à ceux que fabriquent ces industries.

(1) Sont comprises sous cette rubrique les dépenses de personnel qui ne sont pas déclarées à l'O.N.S.S.: par ex. : pécule supplémentaire de vacances des employés, libéralités en faveur de certains travailleurs, quote-part dans les assurances de groupes ; dépenses de fonctionnement des infirmeries, dispensaires, cantines, etc... pour autant que ces dépenses ne soient pas imposées par la loi.

REPARTITION DU PERSONNEL OCCUPE PAR PROVINCE ET PAR ARRONDISSEMENT

Arrondissements et provinces	Nombre d'établissements	Em-ployés	Ou-vriers	Total	Arrondissements et provinces	Nombre d'établissements	Em-ployés	Ou-vriers	Total
Anvers	245	10 467	38 186	48 653	Neufchâteau	7	124	575	699
Malines	84	2 225	8 292	10 517	Marche-en-Famenne, Virton et Arlon	6	31	125	156
Turhout	38	844	3 822	4 666	<i>Province de Luxembourg</i>	13	168	700	855
<i>Province d'Anvers</i>	367	13 536	50 300	63 836	Namur	64	1 035	3 415	4 450
Bruxelles-capitale, Bruxelles communes périphériques (1) et Hal-Vilvorde	673	15 819	44 295	60 114	Linant et Philippeville	20	387	2 192	2 579
Louvain	50	963	4 136	5 099	<i>Province de Namur</i>	84	1 422	5 607	7 029
Nivelles	55	1 501	4 617	6 118	Alost	50	475	1 687	2 162
<i>Province de Brabant</i>	778	18 283	53 048	71 321	Termonde	51	301	1 986	2 287
Charleroi	181	6 293	17 530	23 823	Eeklo	14	63	334	397
Mons	45	606	2 343	2 949	Gand	125	2 066	8 109	10 175
Soignies	44	748	2 587	3 335	Audenarde	22	116	621	737
Thuin	30	380	2 149	2 529	Saint-Nicolas	34	1 082	4 709	5 791
Tournai, Ath et Mouscron	51	525	2 059	2 584	<i>Province de Flandre orientale</i>	286	4 103	17 446	21 549
<i>Province de Hainaut</i>	351	8 552	28 668	35 220	Bruges et Ostende	66	2 212	10 522	12 734
Liège	291	6 934	27 295	34 229	Courtrai et Tielt	105	1 659	9 378	11 037
Verviers	66	1 476	4 535	6 011	Roulers	74	433	3 562	3 995
Huy et Waremmé	40	439	1 819	2 258	Furnes, Ypres et Dixmude	28	532	2 439	2 971
<i>Province de Liège</i>	397	8 849	33 649	42 498	<i>Province de Flandre occidentale</i>	273	4 836	25 901	30 737
Hasselt	55	2 505	11 520	14 025					
Masseik et Tongres	43	355	1 875	2 230	LE ROYAUME	2 657	62 596	226 714	289 310
<i>Province de Limbourg</i>	98	2 860	13 395	16 255					

REPARTITION DU PERSONNEL OCCUPE PAR SEXE ET PAR PROVINCE

Provinces	Employés			Ouvriers		
	Hommes	Femmes	Total	Hommes	Femmes	Total
Anvers	11 018	2 518	13 536	42 606	7 694	50 300
Brabant	14 348	3 935	18 283	44 586	8 462	53 048
Hainaut	7 250	1 302	8 552	23 951	2 717	26 668
Liège	6 937	1 912	8 849	27 394	6 255	33 649
Limbourg	2 386	474	2 860	10 570	2 825	13 395
Luxembourg	122	33	155	587	113	700
Namur	1 143	279	1 422	5 441	166	5 607
Flandre orientale	3 286	817	4 103	15 793	1 653	17 446
Flandre occidentale	3 860	976	4 836	23 281	2 620	25 901
Le Royaume	50 350	12 246	62 596	194 209	32 505	226 714

(1) Arrondissement créé par la loi du 2 août 1963.

MATIERES CONSOMMEES

(Achetées, reçues par cession ou produites dans les établissements
ou les divisions recensées)

Spécification	Unité	Quantité	Valeur (en 1 000 F)
A. Combustibles et électricité			
Houille	t	47 308	55 791
Agglomérés de houille	t	3 860	4 476
Coke	t	103 010	153 476
Essence et pétrole	hl	357 620	265 634
Huiles combustibles (fuel-oil, etc...)	hl	4 231 458	622 294
Gaz de pétrole liquéfié	t	30 364	72 172
Gaz de houille	m3	123 641 859	147 804
Autres gaz (acétylène, oxygène, etc...)	kg	15 365 903	185 638
Courant électrique acheté ou reçu par cession *	kWh	1 515 373 922	1 552 017
Autres (agglomérés de lignite, bois, vapeur, etc...)	-	-	73 179
Total	-	-	3 132 481
B. Matières premières et autres produits			
Lingots et demi-produits en acier	t	39 839	311 218
Aciers marchands	t	233 476	1 969 871
Ronds et carrés pour tubes	t	3 143	35 204
Fil machine en acier	t	932 913	4 775 124
Profilés légers en acier	t	62 636	534 665
Profilés lourds en acier	t	112 337	727 083
Feuillards laminés à chaud	t	197 856	1 151 855
Feuillards laminés à froid	t	66 410	561 487
Tôles d'acier, coils, larges plats	t	768 456	5 918 548
Tubes d'acier	t	65 999	837 854
Moulages d'acier	t	23 258	556 826
Autres fers ou aciers	t	80 055	964 636
Mitrailles	t	269 099	591 590
Ferro-alliages divers (pour aciéries)	t	13 793	197 041
Fonte de moulage toutes catégories	t	144 156	419 056
Autres fontes pour fonderie	t	23 334	59 149
Pièces de fonte (y compris tubes)	t	64 789	1 091 588
Produits auxiliaires de fonderie	-	-	218 442
Aluminium et alliages	t	28 375	1 432 176
Cuivre et alliages	t	61 779	3 803 175
Etain	t	653	101 818
Nickel	t	1 296	168 656
Plomb	t	36 401	493 208
Zinc et alliages	t	28 327	453 477
Autres métaux non ferreux	t	2 255	174 048
Electrodes pour soudure	-	-	309 602
Appareils de mesure et de contrôle	pièce	408 850	297 507
Moteurs électriques	pièce	846 790	570 027
Moteurs Diesel	pièce	31 920	969 277
Moteurs et pièces de moteurs pour construction navale	-	-	397 390
Moteurs et pièces détachées pour avions	-	-	1 060 630
Moteurs, châssis, carrosseries et pièces détachées pour autos	-	-	27 906 179
Moteurs, cadres, pièces détachées et accessoires pour motos et pour vélomoteurs	-	-	296 756
Cadres, pièces détachées et accessoires pour vélos	-	-	163 045
Produits n.d.a. pour chemins de fer et tramways	-	-	469 373
Matériel électrique n.d.a.	-	-	7 999 977
Pièces détachées pour armes de guerre et de chasse	-	-	49 505
Autres produits des fabrications métalliques	-	-	8 498 992
Produits chimiques	-	-	521 604
Matières plastiques	-	-	1 066 603
Matières isolantes n.d.a.	-	-	372 350
Matières textiles et autres matières de garnissage	-	-	578 733
Bois et liège	-	-	722 643
Caoutchouc, articles en caoutchouc, amiante	-	-	589 528
Couleurs, émaux, vernis, minium de plomb	t	26 685	1 003 241
Diamants industriels, platine, or, argent	-	-	459 442
Ampoules, verre plat, appareils en verre	-	-	396 442
Produits non métalliques n.d.a.	-	-	143 715
Courroies et cuir	-	-	25 548
Papier, carton	-	-	31 541
Autres matières premières n.d.a.	-	-	4 050
Total	-	-	82 451 495

(*) Y compris les quantités produites dans les établissements recensés.

MATIERES CONSOMMEES (suite)

Spécification	Unité	Quantité	Valeur (1 000 F)
C. Autres matières			
Emballages	-	-	670 155
Lubrifiants	t	11 345	162 615
Matières utilisées pour l'entretien et la réparation	-	-	1 040 455
Petits outils à main et autres fournitures	-	-	996 963
Total	-	-	2 870 188
Total général	-	-	88 454 164

Valeur totale d'achat des marchandises achetées en 1968 pour être revendues ou cédées telles qu'elles ont été achetées (en 1 000 F) : 13 980 764.

DEPENSES DIVERSES

Spécification	Valeur (1 000 F)
Paievements à des tiers pour l'entretien et la réparation de bâtiments, machines et moyens de transport	1 425 778
Montant facturé aux établissements recensés pour le travail à façon effectué pour leur compte	2 819 278
Montant des timbres fiscaux appliqués sur les factures de vente (taxes de transmission, de luxe, de facture)	5 209 092
Montant des timbres appliqués sur les licences d'exportation, taxe de circulation sur les véhicules à moteur, impôts communaux et provinciaux	273 507
Montant du précompte immobilier (y compris les additionnels provinciaux et communaux)	250 747
Frais payés pour le transport effectué par des tiers et facturés indépendamment des factures d'achat	1 205 116
Primes d'assurance contre l'incendie, contre le vol d'autos et contre les dommages résultant d'accidents d'automobiles	390 141
Charges diverses (1)	8 050 419

(1) Ce poste se rapporte notamment aux frais suivants : frais de déplacement du personnel (sommes payées par les établissements pour le transport du personnel du domicile aux établissements) ; frais de voyage, de séjour et de réception en relation avec les affaires ; imprimés, fournitures de bureau, abonnements aux revues et journaux ; publicité ; frais de poste, télégraphe, téléphone ; coût des services juridiques et comptables prestés par des tiers ; courtages, commissions (payés à des personnes n'appartenant pas au personnel) ; paiements à des tiers pour exploitation de brevets. Il ne se rapporte pas aux amortissements, aux loyers, aux intérêts et aux impôts.

PRODUCTION ET VENTES

Produits finis	Unité	Production pour compte propre et à façon pour compte de tiers Quantité	Produits livrés			
			destinés à la Belgique		destinés à l'étranger	
			Quantité	Valeur (en 1 000 F)	Quantité	Valeur (en 1 000 F)
I. Aciéries de moulage - Fonderies :						
Pièces en fonte d'acier (acier moulé)	t	72 302	19 135	590 593	38 859	1 176 246
Fontes d'hydraulique	t	31 173	20 513	258 409	762	15 005
Fontes sur album	t	5 755	5 501	76 075	(1)	(1)
Lingotières et cylindres de laminoirs	t	101 471	35 638	215 313	11 717	271 499
Autres fontes sur modèle	t	89 403	70 776	1 040 023	14 198	218 574
Raccords et autres pièces en fonte malléable	t	2 834	2 319	97 298	522	18 921
Total	t	302 938	153 882	2 277 711	66 058	1 700 245
II. Tréfilerie , étirage, laminage à froid et leurs dérivés :						
Fils tréfilés revêtus ou non	t	457 156	93 944	919 657	378 465	3 936 920
Ronces artificielles	t	81 922	3 740	43 965	80 270	727 536
Clouterie en acier et en métaux non ferreux	t	74 665	19 450	184 784	53 097	402 644
Visserie, pitonnerie, rivets en acier et métaux non ferreux	t	8 249	4 601	217 324	4 081	163 823
Câbles, cordages, etc..., non électriques	t	51 702	13 936	261 381	35 336	1 068 441
Toiles métalliques en acier et en métaux non ferreux	t	18 875	(2)	(2)	20 552	425 496
Grillages, treillis, clôtures en métaux communs	t	177 014	26 262	274 691	151 608	1 155 858
Ressorts d'ameublement, carcasses, accessoires	t	7 523	5 441	224 485	1 861	49 014
Electrodes	t	14 715	8 560	263 099	5 718	135 386
Aciers étirés et tournés, petits plats à froid, etc...	t	24 359	24 730	239 558	(1)	(1)
Feuillards laminés à froid	t	184 265	44 630	331 147	133 873	998 490
Total	t	1 100 445	245 294	2 960 091	864 861	9 063 608
III. Forge, estampage, gros emboutissage et activités connexes :						
Articles de boulonnerie en fer et acier et en métaux non ferreux	t	30 897	19 087	361 922	13 252	180 952
Ressorts industriels	t	8 356	5 795	230 268	2 371	51 947
Travaux d'emboutissage	t	4 713	1 631	60 116	863	17 444
Profilés à froid hors feuillard, bandes ou tôles et autres profilés travaillés	t	99 978	35 412	358 307	62 230	458 018
Tôles perforées pour tous usages, métal déployé et autres produits semi-ouvrés	t	63 283	15 849	161 549	48 896	301 812
Pièces forgées, y compris les chaînes à maillons et autres non articulées	t	23 530	8 418	202 007	7 689	164 750
Pièces estampées en acier	t	7 244	6 529	152 538	740	16 159
Pièces estampées en métaux non ferreux	t	6 016	3 288	238 734	2 713	154 169
Total	t	244 017	96 009	1 765 441	138 754	1 345 251

(1) Les produits destinés à l'étranger ont été ajoutés aux produits destinés à la Belgique.

(2) Les produits destinés à la Belgique ont été ajoutés aux produits destinés à l'étranger.

PRODUCTION ET VENTES (suite)

Produits finis	Unité	Production pour compte propre et à façon pour compte de tiers Quantité	Produits livrés			
			destinés à la Belgique		destinés à l'étranger	
			Quantité	Valeur (en 1 000 F)	Quantité	Valeur (en 1 000 F)
IV. Travail de la tôle et fabrications métalliques diverses :						
Fûts, tambours, bidons, cruches en acier et en aluminium, bouteilles soudées pour gaz liquéfiés	t	35 462	30 163	559 893	5 102	223 776
Emballages métalliques légers, boîtes à conserves	t	61 630	48 819	1 254 383	10 428	235 130
Bouchons-couronnes, capsules et similaires	t	15 562	11 727	374 581	3 795	99 168
Plaques indicatrices, publicitaires et similaires en métaux communs	t	2 687	1 947	131 804	581	34 803
Articles de ménage, d'hygiène et d'économie domestique :						
- en tôle d'acier zinguée	t	4 052	3 961	86 997	165	5 811
- en tôle d'acier émaillée	t	1 034	894	68 715	183	9 486
- en tôle d'acier inoxydable	t	2 776	1 759	248 898	854	99 901
- en aluminium	t	757	659	87 671	101	13 644
- en tôle d'acier brute, peinte, vernie, en fonte et en autres métaux communs	t	3 470	1 083	83 162	2 441	138 292
- en fil	t	3 518	1 764	77 268	1 714	49 458
Articles de lusterie, lampisterie	t	6 881	4 675	561 917	2 179	215 171
Appareils mécaniques pour l'économie domestique	t	506	128	9 724	399	22 611
Articles de sport et de plein air, métalliques	t	546	540	34 204	(1)	(1)
Extincteurs	t	5 048	2 737	219 611	(1)	(1)
Autres articles à destination non industrielle (y compris malles, coffrets, jouets et jeux)	t	1 050	782	65 097	248	42 533
Palettes et bacs de manutention	t	592	556	13 212	49	1 501
Petite chaudronnerie	t	13 578	11 756	290 579	235	8 040
Petite construction métallique, petite charpente	t	33 702	26 221	683 500	6 984	145 706
Pièces diverses à destination autre que ménagère	t	12 666	8 003	309 895	4 933	178 769
Outils agricoles, de jardinage et analogues, à main, petit outillage à main, étaux, clefs de serrage, limes, tenailles, scies, etc...	t	1 444	997	54 083	451	34 342
Rasoirs, ciseaux, lames, instruments de chirurgie, couteaux à lames, aiguilles pour machines à coudre	t	523	303	67 545	200	164 122
Couverts (cuillers, louches, fourchettes, etc...)	t	255	244	58 604	(1)	(1)
Petits articles métalliques divers pour le vêtement, le bureau, l'industrie, etc... (à l'exclusion des aiguilles pour machines à coudre)	t	2 368	1 696	160 846	687	159 350
Travaux de protection à façon (émailage, galvanisation, nickelage, chromage, etc...)	t	104 541	-	-	-	-
Total	t	314 648	161 414	5 502 189	41 729	1 881 614

(1) Les produits destinés à l'étranger ont été ajoutés aux produits destinés à la Belgique.

PRODUCTION ET VENTES (suite)

Produits finis	Unité	Production pour compte propre et à façon pour compte de tiers Quantité	Produits livrés			
			destinés à la Belgique		destinés à l'étranger	
			Quantité	Valeur (en 1 000F)	Quantité	Valeur (en 1 000F)
V. Accessoires métalliques du bâtiment :						
Sièges métalliques et parties	t	9 799	8 034	418 834	2 097	78 945
Meubles de bureau en tubes	t	1 304	1 287	50 453	(1)	(1)
Meubles de bureau en tôle, classeurs, fichiers, boîtes	t	10 558	9 534	466 109	1 244	56 784
Mobilier médico-chirurgical, mobilier pour hôpitaux	t	756	754	89 111	(1)	(1)
Lits et sommiers métalliques	t	13 717	12 078	490 379	1 202	76 688
Coffres-forts	t	1 422	1 421	99 630	(1)	(1)
Mobilier scolaire	t	2 889	2 800	88 796	37	2 078
Mobilier de cuisine	t	7 613	6 699	363 232	987	52 576
Autres meubles métalliques	t	21 039	12 758	497 331	7 865	230 367
Menuiserie métallique en fer, fonte, acier, bronze	t	19 750	18 511	762 886	1 012	53 835
Menuiserie métallique en aluminium	t	8 179	7 643	1 408 135	557	111 361
Volets métalliques, grilles rétractiles, persiennes	t	5 306	4 103	252 477	1 109	51 873
Chaudières, parties de chaudières et leurs pièces détachées	t	36 732	31 213	822 134	6 392	187 856
Radiateurs, parties de radiateurs et leurs pièces détachées, tuyaux à ailettes	t	73 617	56 590	945 455	17 146	294 273
Brûleurs à mazout pour chauffage central (vendus isolément)	t	2 386	1 598	246 366	798	97 794
Boilers et vases d'expansion pour chauffage central	t	3 357	3 353	83 019	(1)	(1)
Poëlerie (chauffage et cuisine) :						
- à combustibles solides	t	16 326	15 959	622 591	1 716	64 828
- à combustibles liquides	t	10 554	7 546	527 183	3 061	189 002
- à combustibles gazeux	t	12 258	10 848	762 384	1 020	66 905
- pièces (vendues séparément)	t	3 015	2 865	124 285	528	24 097
Articles de serrurerie ; leurs parties et pièces détachées	t	1 058	1 135	77 597	(1)	(1)
Articles de quincaillerie	t	13 003	9 525	548 679	3 447	138 676
Chauffe-bains, chauffe-eau non électriques	t	1 413	1 420	221 387	(1)	(1)
Baignoires, autres articles sanitaires et réservoirs de chasse	t	11 697	6 350	183 470	5 437	133 477
Total	t	287 748	234 024	10 151 923	55 655	1 911 415

(1) Les produits destinés à l'étranger ont été ajoutés aux produits destinés à la Belgique.

PRODUCTION ET VENTES (suite)

Produits finis	Unité	Production pour compte propre et à façon pour compte de tiers Quantité	Produits livrés			
			destinés à la Belgique		destinés à l'étranger	
			Quantité	Valeur (en 1 000 F)	Quantité	Valeur (en 1 000 F)
VI. Ponts, charpentes, chaudronnerie et chaudières :						
Ponts, charpentes, pylônes, hangars, portes d'écluse, etc., cadres et étançons de mines, containers de 1 m3 et plus	t	142 066	109 044	1 707 512	17 565	304 289
Chaudronnerie non soumise à pression	t	29 672	23 698	504 599	1 722	28 492
Tuyauterie non soumise à pression en acier soudé, hors tôle	t	10 393	9 964	147 752	(1)	(1)
Récipients soudés soumis à pression	t	7 388	7 071	163 880	303	10 801
Chaudières à tubes d'eau ("monobloc" exclus), y compris parties et pièces détachées	t	4 175	3 153	467 760	1 121	94 231
Chaudières "monoblocs" à tubes d'eau	t	291	221	20 447	-	-
Chaudières "monoblocs" à tube de fumée	t	3 339	3 444	168 339	(1)	(1)
Chaudières de récupération de chaleur et autres types de chaudières	t	2 258	(2)	(2)	2 310	175 415
Appareils auxiliaires pour générateurs de vapeur, brûleurs pour foyers, foyers automatiques et parties	t	2 995	1 488	69 660	1 613	81 776
Tuyauterie : tubes ouverts en aciers ordinaires, inoxydables, alliés, etc.; conduites forcées	t	10 213	9 712	539 062	551	29 442
<u>Chaudronnerie spécialisée pour l'industrie pétrolière et la pétrochimie :</u>						
Réservoirs de stockage	t	37 973	15 253	292 195	21 575	220 397
Echangeurs de chaleur, évaporateurs	t	2 212	899	34 325	1 486	153 293
Tours, réservoirs à pression, chambres de réaction	t	3 072	1 839	45 457	568	23 126
Tuyauterie	t	314	314	13 392	-	-
Total	t	256 361	186 100	4 174 380	48 814	1 121 262
VII. Construction navale :						
Navires de mer	nombre	20	-	1 696 380	-	405 115
Navires et bateaux fluviaux	"	81	-	221 683	-	-
Réparations navales et autres	-	-	-	1 516 758	-	1 218 178
Total	-	-	-	3 434 821	-	1 623 293
VIII. Matériel de chemin de fer et tramways :						
Locomotives et locotracteurs Diesel et électriques, autorails, automotrices, draisines	t pièce	426 22	423 21	74 750	(1)	(1)
Voitures de voyageurs, fourgons, wagons et wagonnets à voie étroite	t pièce	29 504 3 214	25 727 2 525	977 669	3 023 438	84 174
Trains de roue, châssis et bogies	t	11 321	9 116	220 919	1 884	66 760
Autres parties de véhicules pour voies ferrées	t	8 128	6 568	302 600	1 356	113 034
Matériel fixe de voies ferrées et éléments de voies ferrées	t	1 686	1 259	32 102	393	12 962
Total	t	51 065	43 093	1 608 040	6 656	276 930

(1) Les produits destinés à l'étranger ont été ajoutés aux produits destinés à la Belgique.

(2) Les produits destinés à la Belgique ont été ajoutés aux produits destinés à l'étranger.

PRODUCTION ET VENTES (suite)

Produits finis	Unité	Production pour compte propre et à façon pour compte de tiers Quantité	Produits livrés			
			destinés à la Belgique		destinés à l'étranger	
			Quantité	Valeur (en 1 000 F)	Quantité	Valeur (en 1 000 F)
IX. Automobile, cycle et industries connexes :						
Véhicules automobiles pour le transport en commun de personnes	t pièce	9 936 2 279	2 972 457	337 355	6 916 1 798	619 335
Voitures automobiles :						
- 1 000 c.c.	t pièce	71 728 117 968	18 618 30 385	1 347 465	52 872 87 203	3 570 617
1 000 - 1 500 c.c.	t pièce	312 702 386 568	48 987 62 102	3 599 367	175 620 208 015	11 743 771
1 500 c.c. et +	t pièce	107 622 103 245	52 920 46 150	4 702 127	35 816 31 269	2 726 215
Véhicules automobiles pour le transport de marchandises (y compris les tracteurs routiers)	t pièce	64 958 30 221	21 251 9 111	1 539 857	42 265 20 819	2 154 402
Véhicules automobiles à usages spéciaux	t pièce	1 024 1 033	656 184	76 902	402 959	50 281
Châssis avec moteur, moteurs de véhicules automobiles, parties et pièces détachées de moteurs de véhicules automobiles	t	14 496	15 522	897 880	(1)	(1)
Parties, pièces détachées et accessoires non électriques de véhicules automobiles	t	23 151	11 108	617 396	10 731	750 970
Appareils et accessoires électriques de véhicules automobiles	t	2 828	(2)	(2)	3 453	523 589
Carrosseries de véhicules automobiles	t pièce	12 407 11 972	5 107 3 363	320 384	7 300 8 609	479 856
Roulottes et caravanes	t pièce	3 550 7 560	2 186 4 448	227 805	1 286 2 887	129 495
Remorques et semi-remorques (sauf pour véhicules agricoles)	t pièce	16 925 3 585	13 136 2 126	429 095	3 710 1 109	128 757
Bennes fixes et basculantes	t pièce	3 380 1 904	3 371 1 900	137 044	(1)	(1)
Cyclomoteurs et motocyclettes	t pièce	4 209 77 167	1 499 27 231	194 217	2 495 46 263	224 810
Vélocipèdes sans moteur	t pièce	2 865 204 195	2 183 156 196	229 795	688 48 755	59 501
Cadres de vélocipèdes sans moteur	t pièce	529 91 159	521 90 805	48 143	(1)	(1)
Moteurs de cycles, parties et pièces détachées de moteurs pour cycles et motocycles, parties et pièces détachées et accessoires pour cycles et motocycles	t	6 028	2 629	176 215	3 340	192 700
Voitures d'enfants	t pièce	1 055 46 269	995 44 714	77 859	61 1 879	3 306
Voitures d'invalides et autres voitures	t	79	78	6 948	(1)	(1)
Total	t	659 472	203 739	14 965 854	346 955	23 357 605

(1) Les produits destinés à l'étranger ont été ajoutés aux produits destinés à la Belgique.

(2) Les produits destinés à la Belgique ont été ajoutés aux produits destinés à l'étranger.

PRODUCTION ET VENTES (suite)

Produits finis	Unité	Production pour compte propre et à façon pour compte de tiers	Produits livrés			
			destinés à la Belgique		destinés à l'étranger	
			Quantité	Valeur (1 000 F)	Quantité	Valeur (1 000 F)
X. Machines motrices, pneumatiques et hydrauliques :						
Moteurs diesel, moteurs à explosion et autres machines motrices	t	11 973	4 891	616 005	7 244	1 436 337
Machines pneumatiques	t	10 195	(2)	(2)	10 718	1 603 174
Pompes à liquides, manuelles	t	317	279	19 500	36	2 358
	pièce	21 165	18 997		2 207	
Pompes à liquides, volumétriques	t	1 714	1 388	165 802	320	37 500
	pièce	32 911	23 292		11 401	
Pompes à liquides, centrifuges	t	5 892	3 055	374 087	1 598	192 448
	pièce	45 523	33 511		8 854	
Autres types de pompes à liquides	t	500	447	29 675	69	9 820
	pièce	16 061	10 707		5 488	
Parties et pièces détachées de pompes à liquides	t	2 074	1 319	138 272	761	75 271
Transmissions hydrauliques et pneumatiques, presses hydrauliques autres que pour le travail des métaux	t	786	582	53 318	212	19 280
Matériel frigorifique industriel	t	2 615	1 839	188 679	782	74 272
Matériel frigorifique commercial	t	3 873	3 542	368 872	243	26 117
Groupes monoblocs et installations de conditionnement d'air	t	2 487	1 481	137 126	1 001	68 983
Ventilateurs et installations de ventilation industrielle	t	7 186	2 785	280 705	1 408	108 984
Générateurs d'air chaud	t	2 840	2 906	210 955	(1)	(1)
Aérothermes, convecteurs et autre matériel aéraulique de chauffage à air chaud; appareils et installations pour la filtration, l'épuration et le dépoussiérage de l'air et des gaz; séchoirs et installations de séchage	t	3 959	2 881	301 141	1 082	86 927
Total	t	56 411	27 395	2 884 137	25 474	3 741 471
XI. Machines-outils et industries connexes :						
Machines-outils pour le travail des métaux par enlèvement de copeaux ou par abrasion	t	3 860	805	122 272	2 970	542 234
	pièce	6 553	3 502		3 052	
Machines-outils pour le travail des métaux par déformation	t	7 966	1 739	109 413	6 079	457 665
	pièce	940	324		613	
Machines-outils spéciales, machines-outils à main pour métaux	t	3 010	356	25 837	2 832	232 579
Machines-outils pour le travail du bois, de l'ébonite, du liège, des os	t	3 383	1 150	114 137	2 152	454 303
	pièce	89 973	41 481		50 333	
Outils et accessoires de machines-outils; outillage diamanté	t	4 161	1 465	380 007	2 506	1 004 089
Total	t	22 380	5 515	751 716	16 539	2 690 870

(1) Les produits destinés à l'étranger ont été ajoutés aux produits destinés à la Belgique.

(2) Les produits destinés à la Belgique ont été ajoutés aux produits destinés à l'étranger.

PRODUCTION ET VENTES (suite)

Produits finis	Unité	Production pour compte propre et à façon pour compte de tiers Quantité	Produits livrés			
			destinés à la Belgique		destinés à l'étranger	
			Quantité	Valeur (en 1 000 F)	Quantité	Valeur (en 1 000 F)
XII. Machines textiles et accessoires :						
Machines et appareils pour la préparation, le cardage, la filature, le retordage et le bobinage des matières textiles	t	7 255	1 391	92 873	5 893	565 629
Machines à tisser, à tricoter, à broder	t	14 946	1 502	117 829	13 296	896 313
Machines pour le blanchiment, la teinture, l'apprêt et le finissage	t	836	323	59 805	513	101 982
Machines à coudre	t	64	5	3 651	59	43 270
	pièce	2 907	137		2 768	
Garnitures de cardes	t	1 314	193	25 327	1 155	93 742
Autres accessoires pour machines textiles	t	5 784	1 992	164 341	3 751	316 730
Machines de blanchisserie industrielle et de nettoyage à sec	t	2 379	1 324	139 637	1 044	109 201
Total	t	32 578	6 730	603 463	25 711	2 126 867
XIII. Constructions mécaniques diverses :						
Réducteurs, multiplicateurs et variateurs de vitesse	t	4 096	1 675	127 612	2 347	180 598
Autres engrenages et organes de transmission	t	3 714	2 597	157 206	754	43 481
Robinetterie industrielle et spéciale en acier	t	1 485	818	98 563	633	97 719
Robinetterie industrielle et spéciale en fonte	t	2 016	1 545	63 059	490	29 060
Robinetterie industrielle et spéciale en métaux non ferreux	t	1 050	623	81 474	248	27 450
Robinetterie de bâtiment	t	2 659	2 083	279 601	560	59 937
Raccords et analogues	t	3 214	2 399	81 310	781	40 319
Accessoires divers de machines	t	1 844	1 117	104 279	689	65 193
Mécanique générale	t	21 851	14 164	936 231	1 715	157 045
Décolletage	t	6 520	6 244	500 327	292	16 371
Total	t	48 449	33 265	2 429 662	8 509	717 173
XIV. Appareils de levage, de manutention et de pesage et de génie civil :						
Treuils, cabestans, palans, crics et vérins	t	3 025	1 806	88 352	1 156	63 567
Grues mobiles	t	4 894	2 829	100 440	1 835	98 455
Autres grues, ponts roulants, ponts portiques et similaires	t	6 997	6 943	347 470	510	28 644
Ascenseurs et similaires; escaliers roulants	t	7 970	8 039	927 164	(1)	(1)
Engins de manutention continue pour produits en vrac	t	4 952	3 659	179 624	1 144	62 261
Engins de manutention continue pour charges isolées	t	4 560	2 335	364 934	2 244	134 263
Véhicules de manutention	t	4 703	(2)	(2)	4 705	329 211
Appareils de pesage	t	1 898	1 206	94 723	698	124 589
Matériel de terrassement	t	16 538	2 627	147 936	12 979	1 274 396
Bétonnières et malaxeurs à mortier	t	1 867	1 622	64 731	274	15 251
Autre matériel de génie civil	t	11 571	10 045	385 328	3 262	132 060
Total	t	68 975	41 111	2 700 702	28 807	2 262 697

(1) Les produits destinés à l'étranger ont été ajoutés aux produits destinés à la Belgique.

(2) Les produits destinés à la Belgique ont été ajoutés aux produits destinés à l'étranger.

PRODUCTION ET VENTES (suite)

Produits finis	Unité	Production pour compte propre et à façon pour compte de tiers Quantité	Produits livrés			
			destinés à la Belgique		destinés à l'étranger	
			Quantité	Valeur (en 1 000 F)	Quantité	Valeur (en 1 000 F)
XV. Appareils et installations pour diverses industries :						
Matériel spécial pour les industries extractives et connexes	t	4 904	3 604	111 707	929	95 326
Matériel spécial pour les industries alimentaires	t	10 108	3 900	285 358	6 281	613 600
Matériel pour boulangerie, pâtisserie, charcuterie, boucherie, débits de boissons	t	5 118	3 953	244 738	1 177	100 617
Matériel pour grandes cuisines	t	1 004	839	118 761	149	20 294
Matériel spécial pour les industries chimiques	t	9 494	5 818	400 678	3 567	453 381
Matériel de conditionnement et d'emballage	t	6 079	1 286	161 616	4 661	449 740
Matériel spécial pour la fabrication et le travail du verre et des ouvrages en verre	t	3 963	658	30 615	3 338	556 397
Fours industriels à combustibles	t	1 421	1 421	94 606	(1)	(1)
Machines et installations pour :						
- l'industrie du papier, du carton et des arts graphiques (y compris l'imprimerie)	t	1 763	583	39 987	1 117	122 108
- l'industrie du caoutchouc et des matières plastiques	t	2 197	389	40 968	1 563	164 027
- l'industrie sidérurgique et de la fonderie	t	6 215	4 849	238 311	1 365	73 124
- le travail de la pierre et du marbre; la fabrication du ciment, de la chaux et du plâtre; la briquetterie et les industries céramiques et des produits réfractaires	t	5 215	(2)	(2)	5 138	362 652
- les industries non dénommées ailleurs	t	6 803	3 416	271 204	3 574	247 380
Total	t	64 284	30 716	2 038 549	32 859	3 258 646
XVI. Tracteurs et machines agricoles :						
Tracteurs agricoles	t	35 016	2 179	148 562	28 551	1 418 508
	pièce	17 089	1 231		13 860	
Organes, parties et pièces détachées de tracteurs agricoles	t	50 790	219	13 369	51 594	2 738 802
Matériel pour le labour, pour la préparation et la fertilisation du sol, pour semis et plantations, pour la protection des cultures	t	7 321	5 856	243 880	1 974	86 854
Matériel de récolte et de battage, de sélection et de conditionnement après récolte, d'élevage, de transformation, de laiterie	t	48 076	6 270	440 548	43 910	2 557 266
Véhicules agricoles (remorques, épandeurs de fumier, etc...)	t	3 605	2 988	94 510	515	11 447
Total	t	144 808	17 512	940 869	126 544	6 812 877
XVII. Appareils de mesure non électriques, de laboratoire et analogues						
Compteurs de gaz, compteurs d'eau et autres appareils de mesure	t	2 130	1 145	306 310	1 024	103 045
Machines à écrire, de bureau, statistiques, comptables (non électroniques), autres appareils de fine mécanique, de laboratoire, d'optique, etc - fermetures à glissière	t	2 482	750	197 336	1 771	710 661
Total	t	4 612	1 895	503 646	2 795	813 706

(1) Les produits destinés à l'étranger ont été ajoutés aux produits destinés à la Belgique.

(2) Les produits destinés à la Belgique ont été ajoutés aux produits destinés à l'étranger.

PRODUCTION ET VENTES (suite)

Produits finis	Unité	Production pour compte propre et à façon pour compte de tiers Quantité	Produits livrés			
			destinés à la Belgique		destinés à l'étranger	
			Quantité	Valeur (en 1 000 F)	Quantité	Valeur (en 1 000 F)
XVIII. Armes et munitions	t	11 297	1 963	312 023	7 877	3 194 370
XIX. Matériel électrique d'équipement :						
Moteurs	t	12 097	6 596	629 021	5 582	563 947
	pièce	2 011 189	249 088		1 714 450	
Autres machines électriques rotatives	t	3 026	1 412	176 768	2 234	78 589
	pièce	806	751		53	
Transformateurs industriels	t	16 423	8 047	709 427	8 309	696 786
	pièce	1 866 406	1 472 589		373 848	
Condensateurs industriels	t	620	383	41 439	228	24 708
Convertisseurs et autres machines statiques (électro-aimants, etc...)	t	1 017	1 017	100 007	(1)	(1)
Appareillage industriel (haute tension)	t	3 716	2 146	328 062	1 658	170 943
Appareillage industriel (basse tension - y compris les relais)	t	11 478	4 390	540 743	7 115	547 706
Ensembles préfabriqués haute et basse tension (tableaux)	t	6 297	5 278	639 620	1 167	147 725
Fours industriels et de laboratoire; machines et appareils de soudage et de découpage	t	5 657	1 030	110 768	4 531	342 092
Compteurs d'électricité et appareils électriques et électroniques de mesure	t	776	699	190 911	64	21 534
Isolants pour l'électricité	t	313	269	39 803	42	5 523
Fils et câbles isolés	t	89 402	76 604	3 744 015	14 359	750 571
Tubes pour canalisations intérieures	t	6 411	6 694	113 264	(1)	(1)
Armatures et matériel d'éclairage industriel et public	t	4 622	4 284	466 434	303	34 327
Total	t	161 855	118 849	7 830 277	45 592	3 385 051
XX. Télécommunication - Electronique professionnelle - Automation						
Appareils et installations de télécommunication pour la téléphonie et la télégraphie	t	11 186	5 475	3 179 027	5 726	2 281 322
Appareils et installations d'émission et de transmission pour la radiodiffusion, la télévision, le radioguidage, la radiotélécommande; appareils électriques de signalisation acoustique et visuelle	t	5 944	3 282	530 215	2 150	515 537
Appareils d'électricité médicale et tous autres appareils à radiations	t	880	299	145 352	549	239 592
Composants actifs et passifs; électronique industrielle, calculatrices électroniques; appareils de transmission et de centralisation des informations; matériel de contrôle industriel	t	5 933	1 508	468 287	3 782	1 350 749
Autres appareils électroniques professionnels	t	2 096	864	167 091	1 283	335 328
Total	t	26 039	11 428	4 489 972	13 490	4 722 528

(1) Les produits destinés à l'étranger ont été ajoutés aux produits destinés à la Belgique.

PRODUCTION ET VENTES (suite)

Produits finis	Unité	Production pour compte propre et à façon pour compte de tiers Quantité	Produits livrés			
			destinés à la Belgique		destinés à l'étranger	
			Quantité	Valeur (en 1 000 F)	Quantité	Valeur (en 1 000 F)
XXI. Matériel électrique de consommation - Electronique pour le grand public :						
Petit matériel d'installation	t	9 972	7 948	593 770	2 106	165 310
Appareils électrodomestiques	t	1 582	816	151 673	757	103 266
Lessiveuses et essoreuses ménagères, machines à laver la vaisselle	t	3 255	3 377	352 739	223	14 452
	pièce	80 102	82 642		3 696	
Appareils électrothermiques domestiques	t	5 529	2 975	406 763	2 790	371 365
Réfrigérateurs et congélateurs domestiques	t	1 568	1 484	142 807	904	69 489
	pièce	16 181	21 250		9 469	
Parties et pièces détachées de tous appareils électrodomestiques	t	280	(2)	(2)	270	32 875
Récepteurs de télévision	t	12 090	(2)	(2)	12 128	2 219 733
	pièce	381 386			381 404	
Récepteurs de radio	t	5 085	721		4 646	
	pièce	1 436 279	191 812		1 306 904	
Pick-up et tourne-disques	t	4 662	83		4 370	
	pièce	11 460 909	17 107		11 088 550	
Appareils d'enregistrement et de reproduction	t	3 662	81	376 525	3 542	3 596 510
	pièce	1 317 486	8 677		1 282 702	
Parties et pièces détachées non électroniques de radio, télévision, appareils d'enregistrement et de reproduction	t	6 080	1 047		4 950	
Eclairage domestique	t	6 919	2 542	209 461	4 329	747 494
Piles et accumulateurs	t	23 896	13 814	507 402	9 233	351 536
Autre matériel n.d.a.	t	1 429	378	42 354	1 043	280 099
Total	t	86 009	35 266	2 783 494	51 291	7 952 129
XXII. Autres produits	-	-	-	1 663 471	-	1 742 170

(2) Les produits destinés à la Belgique ont été ajoutés aux produits destinés à l'étranger.

Spécification	Valeur (en 1 000 F)
- Valeur totale des livraisons { en Belgique	77 985 927
{ à l'étranger	84 488 282
Total	162 474 209
- Valeur globale des constructions et de l'équipement lourd achevés pour l'usage propre des établissements et en dehors de leur activité courante	715 836
- Montant facturé à d'autres établissements pour travail à façon, réparation, entretien (non compris les réparations navales reprises au groupe VII)	10 687 363
- Indemnités reçues des compagnies d'assurance pour des dommages subis par suite d'incendie, vol d'autos et accidents d'automobiles	65 341
- Valeur des cessions	2 918 394
- Valeur globale des ventes de marchandises sorties des établissements sans avoir subi de transformation	15 085 587
Autres recettes	773 958

VALEUR DES STOCKS, DES PRODUITS EN COURS DE FABRICATION ET DES CONSTRUCTIONS EN COURS
D'EXECUTION

Spécification	Valeur (en 1 000 F)	
	au 1er janvier 1968	au 31 décembre 1968
Stocks :		
1. Combustibles, matières premières et autres produits à mettre en oeuvre	15 071 892	16 235 392
2. Produits finis et déchets	9 873 124	9 471 262
3. Marchandises destinées à être revendues telles qu'elles ont été achetées	3 014 242	3 153 360
Produits en cours de fabrication et constructions en cours d'exécution :		
1. Produits en cours de fabrication autres que l'équipement lourd	13 117 733	14 378 263
2. Constructions en cours d'exécution (y compris navires, bateaux) et équipement lourd en cours de fabrication	3 042 648	2 265 056

INVESTISSEMENTS

Etablissements ayant occupé 20 personnes ou plus

(en 1 000 F)

I. Augmentation						II. Réduction			
Machines, installations et véhicules, neufs et usagés		Construction de bâtiments et d'autres ouvrages	Achats de bâtiments et autres constructions existants et de terrains bâtis et non bâtis		Total	Investissements sociaux	Total général	Vente de terrains et cession de capitaux fixes usagés	
Total	dont véhicules pour les transports à l'extérieur		Total	dont terrains non bâtis				Total	dont terrains non bâtis
6 054 316	750 227	1 662 259	540 022	174 126	8 256 597	70 366	8 326 963	1 052 247	43 550
III. Amortissements pour l'ensemble du capital investi						IV. Financement des investissements			
Amortissements du matériel et de l'outillage		5 192 463		Financement par les ressources propres des entreprises		6 161 252			
Amortissements des bâtiments et autres constructions		1 468 981		Financement par des ressources autres que celles des entreprises		2 165 711			

