

# STATISTIQUES INDUSTRIELLES

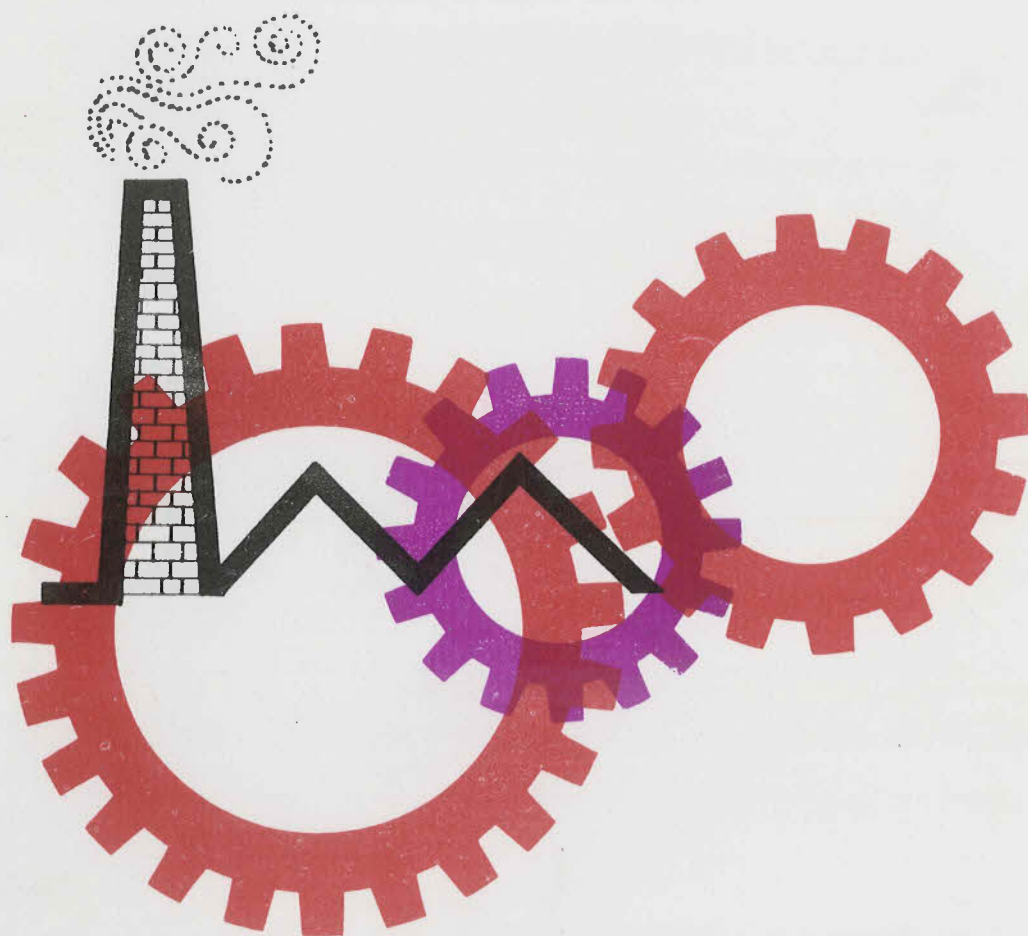

**1969**

JUILLET - AOUT, N° 7-8

**INSTITUT NATIONAL DE STATISTIQUE**

ROYAUME DE BELGIQUE .

MINISTRE DES AFFAIRES ECONOMIQUES



# **STATISTIQUES INDUSTRIELLES**

**1969**

**PUBLICATION MENSUELLE**

**JUILLET - AOUT, N° 7-8**

**INSTITUT NATIONAL DE STATISTIQUE**

**ROYAUME DE BELGIQUE**

**MINISTRE DES AFFAIRES ECONOMIQUES**

## TABLE DES MATIERES

### STATISTIQUES MENSUELLES

<p>I. Indices de la production industrielle 4</p> <p style="padding-left: 20px;">A. Moyennes mobiles des indices des douze derniers mois 4</p> <p style="padding-left: 20px;">B. Indices bruts 6</p> <p>II. Production industrielle en chiffres absolus 14</p> <p style="padding-left: 20px;">Mines de houille et de fer. Captage du grisou 14</p> <p style="padding-left: 20px;">Livraisons de charbon belge sur le marché intérieur . . . . .</p> <p style="padding-left: 20px;">Importation et exportation de charbon 14</p> <p style="padding-left: 20px;">Extraction de la pierre à bâtir et d'autres minéraux non métalliques 15</p> <p style="padding-left: 20px;">Industries alimentaires 16</p> <p style="padding-left: 20px;">Industrie du tabac 20</p> <p style="padding-left: 20px;">Filatures et activités diverses de l'industrie textile 20</p> <p style="padding-left: 20px;">Tissage 21</p> <p style="padding-left: 20px;">Industrie de la bonneterie 24</p> <p style="padding-left: 20px;">Industrie du vêtement et de la confection 26</p> <p style="padding-left: 20px;">Industrie de la chaussure et de la pantoufle 27</p> <p style="padding-left: 20px;">Industries du bois et des produits connexes 28</p> <p style="padding-left: 20px;">Industrie du papier 29</p> <p style="padding-left: 20px;">Industrie du cuir et du caoutchouc 29</p> <p style="padding-left: 20px;">Industrie chimique 29</p> <p style="padding-left: 20px;">Industrie des dérivés du pétrole 30</p> <p style="padding-left: 20px;">Fabriques d'agglomérés de houille et cokeries 31</p> <p style="padding-left: 20px;">Production nette, importations et exportations de gaz 32</p> <p style="padding-left: 20px;">Industries des produits minéraux non métalliques (terre cuite, céramique, chaux, calcaires et dérivés, ciment) 32</p>	<p>Sidérurgie 34</p> <p>Industrie des métaux non ferreux 35</p> <p>Industrie des fabrications métalliques 36</p> <p>Industrie de la transformation des matières plastiques . . . . . 39</p> <p>Electricité 40</p> <p>Distribution d'eau 40</p> <p>III. Emploi 41</p> <p style="text-align: center;"><u>STATISTIQUE ANNUELLE DE LA PRODUCTION</u></p> <p>INDUSTRIE DES AGGLOMERES DE CIMENT ET DES PRODUITS EN ASBESTE-CIMENT - ANNEE 1967 47</p>
--	--

#### Remarques concernant les statistiques mensuelles ou trimestrielles :

- les chiffres de production ou des livraisons pour les diverses années sont des moyennes mensuelles ou trimestrielles.
- les totaux peuvent parfois être légèrement différents de la somme des résultats partiels du fait que ceux-ci ont été arrondis.

#### Signes conventionnels

- .. = les renseignements ne sont pas disponibles
- = 0 ou inférieur à la moitié de l'unité utilisée
- \* = chiffre provisoire.

La virgule (,) est employée pour séparer les unités des décimales.

La reproduction des données du présent Bulletin est subordonnée à l'indication de la source.

**STATISTIQUES  
MENSUELLES**

## I. INDICES DE LA PRODUCTION INDUSTRIELLE (1958=100)

A. COMPOSANTE TREND-CYCLIQUE(1)  
INDICE GENERAL ET INDICES PAR GENRE D'AFFECTATION DE LA PRODUCTION

	Indice général de la production industrielle		Indices par genre d'affectation de la production					
	Sans la construction	Y compris la construction	Matières premières et biens intermédiaires	Biens de consommation non durables	Biens de consommation durables	Biens d'investissement		Construction
						Sans la construction	Y compris la construction	
1961	119,0	122,5	118,5	109,2	128,9	124,5	135,6	139,9
1962	125,7	129,6	124,4	116,0	137,2	127,9	138,5	144,6
1963	135,7	138,6	131,7	119,0	158,9	143,8	148,7	149,1
1964	143,9	149,8	142,4	124,9	168,3	145,5	166,5	174,6
1965	147,4	153,0	143,8	127,0	174,6	158,2	166,9	167,7
1966	150,4	155,5	144,0	128,0	182,5	166,3	173,7	173,1
1967	153,0	159,5	145,9	132,6	186,0	169,0	181,1	183,2
1968								173,0
janvier	156,5	159,7	148,1	133,3	187,4	166,9	171,2	173,5
février	157	160	149	134	188	167	171	173,2
mars	158	161	150	134	188	167	171	173,0
avril	159	161	151	135	189	168	171	172,6
mai	160	162	153	135	191	169	171	172,4
juin	161	163	154	135	192	170	172	172,7
juillet	162	165	156	136	193	171	173	174
août	164	166	157	137	195	174	174	174
septembre	165	167	159	137	197	176	174	173
octobre	167	168	160	138	198	178	176	174
novembre	168	170	162	138	201	181	179	177
décembre	170	171	163	139	201	183	180	179
1969								
janvier	171	172	164	140	202	185	181	180
février	172	173	166	140	203	186	183	181
mars	173	174	167	140	203	188	184	182
avril	174	176	169	141	205	190	185	183
mai	176	177	170	142	206	192	187	184

## INDICES PAR INDUSTRIE

	Extraction du charbon	Industries alimentaires et fabrication de boissons	Industrie textile	Fabrication d'articles d'habillement, de chaussures et ouvrages divers en tissu	Industrie du papier et du carton	Industrie chimique et industrie du caoutchouc	Industrie des produits minéraux non métalliques	Industrie métallurgique de base	Industrie des fabrications métalliques	Electricité
1961	79,1	112,7	125,3	122,7	124,6	130,9	127,0	122,0	129,7	120,0
1962	78,7	115,8	130,7	130,0	132,3	144,7	134,5	126,3	137,1	131,6
1963	80,1	120,0	141,5	148,9	149,7	151,5	132,1	132,1	154,5	143,0
1964	77,5	126,0	141,4	156,5	164,5	165,3	151,3	148,0	157,2	155,6
1965	74,3	127,5	138,1	168,3	172,4	172,7	147,6	153,3	167,5	163,2
1966	64,9	134,1	144,4	176,9	182,4	177,5	147,6	152,1	171,7	171,9
1967	61,4	142,6	134,1	173,2	190,7	189,8	149,2	157,7	174,3	181,3
1968	54,4		144,7		214,2					200,2
janvier	58,2	144,9	138,9	174,2	201,9	202,9	148,8	167,0	175,8	190,3
février	57,7	144,7	139,4	174,3	203,7	206,0	148,6	168,7	176	192,0
mars	57,0	144,8	140,3	174,7	205,8	209,6	148,8	170,7	176	193,9
avril	56,4	144,7	141,3	175,8	208,1	212,4	149,0	172,4	177	195,5
mai	55,6	144,8	142,4	177,6	211,0	215,2	150,1	174	178	197,3
juin	54,8	145,0	143,3	178,8	213,5	217,9	151,3	177	178	199,3
juillet	54,1	146	144	179,7	215,9	220	152,3	179	180	201,0
août	53,6	147	146	180,7	218	221	152,7	181	182	202,8
septembre	53,0	147	148	182	220	223	152,9	182	184	204,6
octobre	53	147	150	184	224	225	154	184	186	206,4
novembre	52	147	152	186	228	228	155	186	189	208
décembre	51	148	154	187	230	230	157	188	191	210
1969										
janvier	51	149	156	188	233	232	158	190	193	211
février	50	149	158	189	236	234	159	192	196	213
mars	50	150	160	190	239	236	160	194	198	214
avril	49	150	161	191	242	238	162	196	201	216
mai	49	151	163	192	246	240	163	198	203	217

(1) La composante trend-cyclique est une moyenne mobile centrée de douze mois. Cette moyenne mobile est calculée sur la base d'indices auxquels des corrections ont déjà été apportées pour éliminer l'effet de la longueur et de la composition inégales des mois.  
En calculant une moyenne mobile centrée de douze termes, six termes manquent à la fin de la série. Afin d'y remédier, on fait des estimations provisoires pour les six derniers mois, de la manière suivante : pour chacun de ces mois, on détermine un indice provisoire qui montre les influences saisonnières et aléatoires; les indices corrigés pour les inégalités susdites sont divisés par les indices estimés pour obtenir le mouvement trend-cyclique.  
Les indices publiés pour les années sont cependant les moyennes des indices des douze mois correspondants et non celles des moyennes mobiles mensuelles.

# Indices de la production industrielle

1958 = 100 \* Mouvement trendcyclique

Indice général (sans la construction)

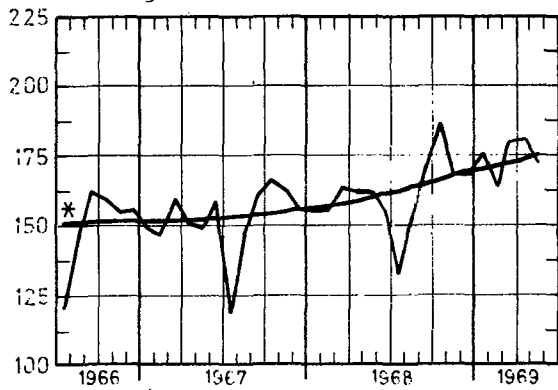

Biens de consommation non durables

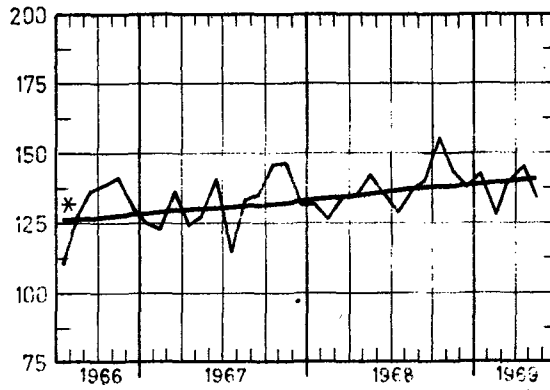

Indice général (y compris la construction)

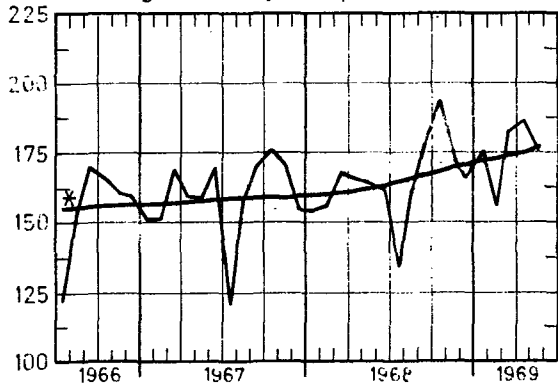

Biens de consommation durables

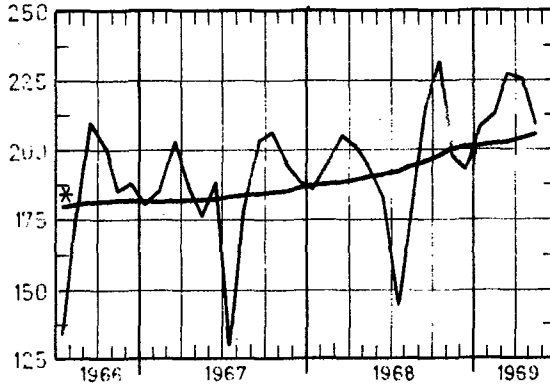

Construction

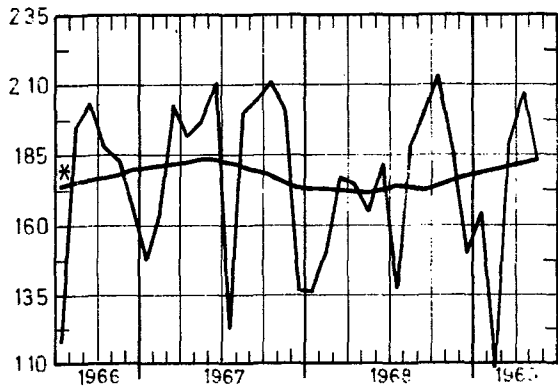

Biens d'investissement (sans la construct.)

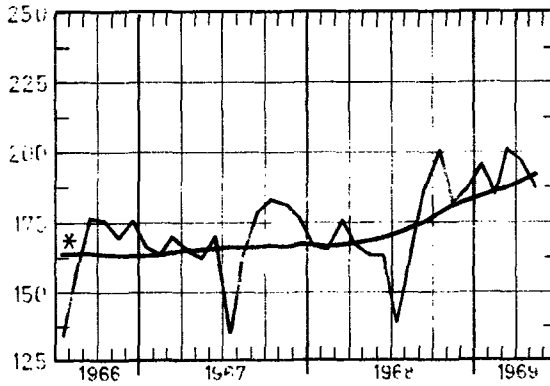

Matières premières et biens intermédiaires

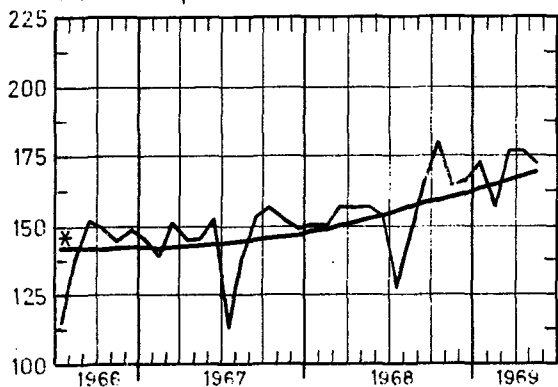

Biens d'investissement (y compris la const.)

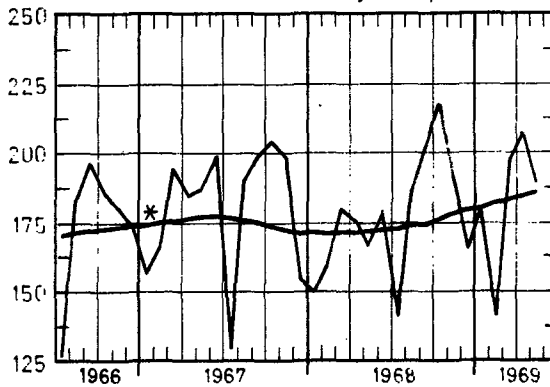

## B. INDICES BRUTS (1)

## INDICE GENERAL ET INDICES PAR GENRE D'AFFECTATION DE LA PRODUCTION

	Indice général de la production industrielle		Indices par genre d'affectation de la production					Construction
	sans la construction	y compris la construction	Matières premières et biens intermédiaires	Biens de consommation non durables	Biens de consommation durables	Biens d'investissement		
						sans la construction	y compris la construction	
1962	125,4	129,2	124,3	115,4	136,9	127,6	139,9	144,5
1963	134,9	137,6	131,0	118,4	158,0	143,0	146,8	146,5
1964	144,3	150,2	142,7	125,3	168,6	145,7	166,2	173,9
1965	147,0	152,0	143,5	125,2	174,5	157,9	166,9	167,8
1966	150,2	155,6	144,1	128,1	182,7	166,3	173,7	173,5
1967	152,5	159,0	145,4	132,2	185,3	168,3	180,5	182,7
1968								172,1
janvier	155,2	153,8	151,1	130,9	186,2	166,6	150,0	136,5
février	155,4	156,3	150,3	126,3	195,9	165,8	159,2	151,3
mars	163,6	167,6	157,9	134,7	205,5	175,7	180,0	177,8
avril	162,0	165,7	157,3	134,8	200,9	167,0	175,1	175,2
mai	162,0	164,1	157,9	142,0	193,3	163,4	167,1	165,0
juin	155,6	161,5	154,0	135,2	183,1	163,6	178,7	182,7
juillet	132,2	134,4	127,2	129,0	144,5	139,5	140,6	137,3
août	154	162	150,8	137,4	178	165	187	188,9
septembre	172	178	166	140,5	216	188	202	201,2
octobre	187	194	180	155,3	232	201	218	213,6
novembre	168	173	164	143,3	197	182	191	184,9
décembre	168	166	167	138,5	193	187	165	150,0
1969								
janvier	176	175	173	143	209	196	180	165
février	164	156	156	128	213	186	141	109
mars	180	183	176	139	227	202	198	189
avril	181	187	177	146	226	197	207	208
mai	172	175	172	134	209	188	189	184

## INDUSTRIES EXTRACTIVES

	Indice général des industries extractives	Charbon	Autres industries extractives								Calcaires et carbonates naturels
			Indice général	Carrières							
				Indice général	Phorphyre	Petit granit	Marbre	Grès	Sable		
1962	86,3	78,6	164,6	153,5	115,4	219,1	96,1	109,8	172,2	124,8	203,4
1963	88,4	79,5	181,6	162,1	127,4	202,2	98,4	121,9	196,7	121,8	256,3
1964	91,7	79,1	236,8	211,1	151,2	278,0	120,3	144,7	245,7	130,8	336,3
1965	84,7	73,2	215,3	183,9	144,2	207,7	122,8	128,6	255,3	121,8	349,1
1966	76,1	65,0	206,0	167,9	118,1	194,8	125,5	128,2	214,9	114,6	372,1
1967	73,4	61,2	217,3	170,1	167,1	183,1	91,9	138,7	216,0	106,9	445,8
1968	66,8	54,4	216,4	168,2	192,2	166,4	85,6	140,4	229,0	119,8	454,3
janvier	72,7	63,8	168,0	132,5	153,9	152,9	88,2	40,1	141,7	102,2	335,7
février	68,8	58,4	187,3	144,9	157,6	166,3	77,9	70,5	179,9	105,4	400,3
mars	69,7	58,1	205,6	158,2	214,7	134,6	90,2	113,7	212,8	106,0	445,8
avril	71,1	59,7	205,3	153,4	213,9	85,3	90,3	162,0	244,9	118,4	487,7
mai	73,7	61,5	217,3	164,3	194,2	133,3	86,7	159,6	244,1	116,7	498,4
juin	66,8	53,0	237,3	185,7	202,7	189,3	81,4	173,7	250,8	114,6	486,4
juillet	51,1	40,7	179,3	128,8	154,7	117,4	50,7	126,1	214,5	103,3	472,5
août	61,4	46,7	246,4	196,6	208,5	207,5	87,4	182,1	273,5	116,1	472,5
septembre	67,4	53,4	240,6	204,2	212,0	220,3	98,9	180,0	273,7	156,1	350,0
octobre	72,1	55,4	281,2	221,3	228,6	240,0	101,0	208,7	289,0	162,2	566,2
novembre	64,4	50,9	232,1	177,9	190,8	180,0	90,4	168,4	238,0	140,5	509,5
décembre	62,6	51,4	196,7	151,4	173,1	170,8	82,8	98,8	184,7	96,9	425,7
1969											
janvier	69,3	57,3	209,0	158,8	159,7	187,9	84,4	73,7	196,7	113,2	473,4
février	57,5	49,3	145,9	112,9	128,4	111,5	77,4	49,6	155,9	110,8	310,3
mars	64,8	51,6	229,0	176,9	186,0	192,2	87,9	125,2	248,9	109,7	489,7
avril	66,7	52,2	252,1	191,6	193,0	203,2	93,0	156,8	303,7	112,9	570,6
mai	64	46,8	254								

(1) Les indices ne comportant pas de chiffres décimaux sont provisoires.



	Indice général des industries manufacturières	Industries alimentaires et fabrication des boissons										Tabac
		Indice général	Industries alimentaires					Fabrications des boissons				
			Indice général	Confitures et produits connexes	Meuneries	Sucre	Huiles végétales et animales	Margarine	Indice général	Braseries	Alcool	
1961	124,1	112,3	113,6	118,5	95,8	91,1	127,8	113,5	108,5	108,1	113,9	105,3
1962	131,5	115,3	118,0	128,7	97,0	76,8	136,7	115,9	108,7	107,1	129,6	106,7
1963	142,2	119,1	121,2	120,3	95,9	78,1	130,3	118,9	113,7	112,7	126,2	110,3
1964	152,9	126,7	127,9	126,1	95,9	107,4	138,6	125,6	122,9	120,7	151,2	117,2
1965	157,0	127,3	128,5	130,3	94,9	88,8	146,1	128,5	123,4	119,3	180,5	121,3
1966	162,2	134,0	136,6	132,1	91,8	86,0	154,6	126,3	127,2	124,4	152,3	117,1
1967	165,3	142,0	146,8	135,4	91,9	110,4	177,0	127,7	131,7	129,9	134,5	118,5
1968		144,7	149,9	149,5	89,1	120,0	190,8	129,2	133,8	131,2	151,0	121,3
janvier	168,8	124,7	128,3	123,5	81,7	41,4	213,1	132,2	116,6	112,9	154,1	126,6
février	169,6	123,8	127,3	93,0	103,9	37,0	173,1	119,3	116,2	112,9	147,0	111,6
mars	179,2	139,4	139,8	87,5	85,3	47,4	186,0	135,6	136,2	131,7	183,6	116,2
avril	177,0	138,7	136,8	74,6	85,7	46,9	188,0	131,1	138,9	139,0	109,1	124,5
mai	176,4	149,7	142,5	71,8	98,0	55,3	189,2	132,3	157,8	159,1	101,8	122,3
juin	170,1	145,3	142,4	136,3	87,1	41,1	200,7	124,0	146,8	143,4	173,5	122,1
juillet	145,6	147,7	141,1	213,0	59,8	21,5	189,6	114,4	155,0	156,1	102,8	100,0
août	168	143,8	152,5	172,2	110,7	37,9	165,3	133,6	140,9	141,3	134,2	120,8
septembre	187	143,6	151,6	244,8	90,6	39,6	186,2	131,5	127,0	123,9	151,9	135,1
octobre	204	171,7	192,9	247,8	102,0	341,4	186,6	134,7	135,1	129,8	197,2	136,7
novembre	184	158,2	183,2	177,9	83,8	442,4	212,8	126,2	116,3	111,6	171,4	115,2
décembre	184	144,8	161,3	151,0	79,8	287,9	198,8	135,9	116,2	111,8	164,2	125,7
1969												
janvier	191	141	138		104,2	42,1	214,3	132,7	140,8	138,5	149,3	118,9
février	179	125	123		88	29,9			118,0	114,8	151,0	113,3
mars	197	133	135		88	51,8	187,2	124,8	118,8	113,8	187,1	110,5
avril	198	143	138		84	41,0			147,8	144,3	179,8	138,0
mai	188	135	123			33,4			149,5	146,7	164,9	111

	Indice général	Industrie textile									
		Indice général	Préparation des fibres textiles	Filature et tissage							
				Indice général	Coton fin	Cardes fileuses	Cocons	Laine cardée	Laine peignée	Lin et chanvre	Jute
1961	124,7	125,1	122,9	127,9	127,2	99,3	99,1	123,1	154,4	160,9	86,1
1962	130,2	129,9	128,3	130,3	119,6	103,5	95,1	133,6	166,6	156,2	105,0
1963	140,4	137,2	132,7	136,6	122,5	103,1	95,8	143,5	185,8	150,3	111,5
1964	141,9	139,4	117,3	135,4	123,7	106,8	84,8	155,0	169,3	149,7	114,3
1965	137,5	134,1	121,3	132,4	114,2	91,1	81,2	144,9	185,7	155,7	110,9
1966	144,5	140,9	118,5	135,4	110,1	89,2	72,8	148,2	205,4	154,3	117,0
1967	133,5	130,5	111,6	121,0	97,5	82,2	71,4	123,3	184,2	137,3	112,7
1968											
janvier	143,0	141,9	127,8	133,5	104,4	69,7	65,3	143,8	221,0	138,0	115,4
février	143,4	141,1	121,0	137,5	107,1	58,7	78,6	146,7	218,1	161,5	126,3
mars	140,3	139,1	122,3	133,9	107,1	74,1	74,7	133,5	215,7	145,1	119,2
avril	147,4	145,6	129,8	137,1	109,5	74,7	80,8	138,3	217,2	147,6	126,3
mai	145,6	141,5	130,0	133,9	101,6	73,6	69,1	146,1	288,2	132,2	118,3
juin	144,6	142,9	138,3	134,1	100,6	73,2	63,6	152,8	230,3	127,6	117,8
juillet	145,6	146,3	130,7	142,3	125,1	67,6	57,7	148,3	216,8	141,7	105,8
août	98,1	100,7	64,5	82,0	65,9	73,7	29,7	86,9	102,8	137,2	87,1
septembre	124,0	120,7	135,3	120,6	87,1	38,5	55,7	140,7	231,7	99,5	92,5
octobre	152,3	151,0	143,7	140,6	106,0	74,4	59,4	160,2	243,9	134,6	119,3
novembre	168,5	166,4	153,5	153,5	112,9	77,5	75,4	169,8	275,9	147,2	130,8
décembre	149,9	149,4	128,6	137,6	105,6	69,4	68,3	150,4	231,5	141,6	120,3
1969	155,3	157,8	136,0	149,4	125,3	70,9	70,5	151,2	240,6	140,5	121,0
1969											
janvier	156,0										
février	151,1	157,1	140,5	147,8	107,2	74,2	84,6	161,6	268,7	140,6	130,7
mars	164	149,8	133,0	139,1	104,3	77,5	72,7	153,6	245,8	137,9	116,2
avril	170		148,4	148,2	110,4	84,3	74,8	165,5	268,5	141,2	119,0
mai	154		150,9	148,7	108,2	93,3	75,6	173,6	270,7	135,5	123,5
					105,0	80,4				128,2	

	Industries textiles (suite)								
	Filature et tissage (suite)						Bonneterie	Filature et corderies de fibres dures	Fabrication d'articles de non dénomés ailleurs
	Tissage					Tissus de rayonne et fibres de rayonne			
	Indice général	Tissus de coton	Tissus de lin	Tissus de laine	Tissus de jute				
1961	123,9	121,5	115,3	135,4	140,2	70,0	124,4	122,6	110,9
1962	130,5	118,3	125,1	142,7	179,7	84,3	132,0	137,4	134,5
1963	138,7	122,6	126,9	147,3	231,8	85,6	157,1	132,6	176,1
1964	146,2	127,9	112,4	158,1	261,2	85,9	153,2	148,0	185,6
1965	137,4	112,3	117,2	155,4	256,2	88,8	153,7	143,9	200,4
1966	149,1	110,2	129,9	165,7	370,0	93,3	160,6	167,6	204,8
1967	140,9	101,8	108,2	146,5	416,6	89,0	150,5	127,9	161,2
1968	150,5	102,2	122,4	142,3	579,5	89,7	153,2	144,7	122,2
janvier	145,8	104,5	110,8	140,9	494,1	92,1	157,1	161,2	141,9
février	145,4	106,1	114,8	136,1	497,4	89,8	151,0	138,3	126,1
mars	155,1	107,9	125,7	151,6	522,4	90,2	163,7	129,7	111,4
avril	149,1	99,2	115,1	145,6	582,0	84,2	168,6	173,2	132,4
mai	151,0	103,0	118,8	141,1	584,5	92,7	155,6	159,5	138,1
juin	151,5	110,2	121,1	133,3	575,7	84,6	151,7	151,2	114,6
juillet	122,7	78,6	94,1	125,6	473,3	74,0	83,7	149,8	96,1
août	116,1	79,0	109,2	97,4	486,6	74,7	147,5	91,8	98,2
septembre	160,9	105,2	126,6	159,2	621,6	99,7	166,9	133,9	109,3
octobre	178,8	114,4	159,9	174,6	707,8	109,8	186,0	158,1	134,4
novembre	161,3	102,7	142,3	157,0	657,4	93,3	159,5	129,3	124,3
décembre	168,0	116,0	129,8	144,4	720,3	91,8	148,2	159,2	139,3
1969									
janvier	165,1	108,8	128,5	156,2	691,3	94,3	157,8	147,9	130,1
février	160,0	106,3	121,7	144,0	718,6	89,7	163,2	156,0	120,2
mars	165,7	108,0	134,2	153,7	733,1	92,5	180,8	154,5	133,9
avril	170,7	108,8	127,3	157,7	812,5	89,5	180,8	170,0	166,2
mai	163,4	101,5	129,3	157,0	760,9	86,4			

	Fabrication d'articles d'habillement; confection d'ouvrages divers en tissu; fabrication de chaussures				Industrie du bois et industries connexes	Industrie du papier et du carton		
	Indice général	Articles d'habillement	Autres ouvrages en tissu	Chaussures et pantoufles		Indice général	Production	Trans- formation
1961	122,3	122,9	107,2	122,6	130,4	124,3	123,9	124,4
1962	129,4	130,9	105,8	128,2	145,1	131,9	125,4	137,5
1963	147,6	153,5	97,0	135,5	169,2	148,5	135,4	160,9
1964	157,3	165,9	101,2	137,0	181,6	165,3	147,9	182,1
1965	168,5	183,0	95,7	132,6	192,9	171,9	154,3	189,0
1966	177,1	195,6	94,6	132,1	207,4	182,9	165,3	199,8
1967	172,7	195,4	78,0	120,1	217,8	190,2	172,6	207,0
1968	178,6	206,3	76,8	115,2	246,1	214,2	200,6	227,3
janvier	158,7	171,6	77,6	127,3	207,6	209,4	191,6	226,3
février	192,7	220,0	74,7	132,6	235,7	209,4	187,8	230,2
mars	205,2	240,0	79,2	127,8	236,5	213,2	200,6	229,8
avril	197,6	232,5	84,8	117,7	247,4	211,9	191,9	230,8
mai	179,3	209,3	83,4	109,3	247,0	212,5	200,9	223,4
juin	153,5	170,2	82,3	111,5	239,6	215,9	198,7	232,3
juillet	129,4	154,8	46,7	73,5	198,4	152,0	153,3	150,9
août	168,0	189,1	69,5	120,3	227,2	208,8	194,3	222,7
septembre	210,9	251,9	84,3	118,9	270,9	227,1	216,4	237,2
octobre	220,2	259,9	86,9	131,3	307,8	261,5	238,7	283,4
novembre	172,0	200,5	75,3	106,8	254,2	222,9	212,5	233,9
décembre	155,8	177,8	76,9	103,0	278,6	226,3	220,2	232,0
1969								
janvier	175,6	197,0	80,3	124,0	252,7	242,9	231,3	254,3
février	192,0	224,5	76,0	119,9	237,5	218,9	211,2	226,8
mars	224,1	268,6	74,9	129,3	274,6	219,3	235,3	246,6
avril	210,4	251,5	76,6	121,5	240	267	205,8	280
mai	183				227	235		

## INDUSTRIES MANUFACTURIERES (suite)

	Industrie du cuir				Industrie chimique et industrie du caoutchouc								
	Indice général	Cuirs lourds		Cuirs légers	Indice général	Industrie chimique					Industrie du caoutchouc		
		à semailles	techniques			Indice général	Chimie de base	Transformat. des matières plastiques (1)	Savon	Azote		Allumettes	Production de rayonne
1962	114,6	73,9	81,9	125,8	144,5	145,1	156,9	100,0	113,9	103,4	98,2	132,3	138,9
1963	119,1	57,8	92,3	134,1	151,0	151,8	157,7	123,6	127,1	114,7	99,0	133,4	143,2
1964	119,9	55,6	94,9	135,7	165,9	166,8	172,5	147,6	127,6	124,6	101,4	140,5	157,2
1965	114,7		70,5	128,1	172,2	175,5	177,7	177,7	138,2	138,1	91,6	135,3	142,4
1966	125,6		62,5	144,2	177,5	183,0	180,2	213,2	145,4	137,8	94,3	147,5	130,4
1967	122,1		53,8	142,3	189,4	195,8	186,7	270,3	158,3	139,7	95,5	145,7	134,1
1968	135,3		65,7	155,5	218,9	226,7	220,1	321,1	163,5	154,2	98,0	161,0	151,3
janvier	134,1		68,8	152,7	211,0	217,3	209,3	317,3	159,9	144,2	108,4	155,3	153,3
février	129,8		69,2	146,9	208,7	215,2	207,1	296,0	169,9	146,7	101,2	162,9	152,1
mars	126,4		58,8	146,1	215,7	222,4	212,1	317,3	169,1	153,5	103,7	170,3	157,0
avril	126,1		62,6	144,4	213,5	221,8	215,1	311,1	177,8	143,2	105,9	155,5	142,7
mai	136,4		64,2	157,5	220,5	228,5	229,1	316,3	170,5	124,8	101,6	157,8	152,1
juin	133,0		61,9	153,8	209,3	216,2	210,8	312,2	169,2	132,6	92,3	149,9	150,5
juillet	92,7		34,7	110,3	195,7	207,5	213,4	256,0	114,0	162,2	86,3	115,2	97,1
août	130,0		64,3	149,0	219,3	232,0	230,8	323,0	143,4	154,2	79,8	167,0	114,9
septembre	148,5		78,3	168,3	238,3	245,5	237,7	353,3	177,5	175,6	85,6	170,0	175,4
octobre	168,6		83,5	193,1	243,9	250,6	233,0	387,3	192,7	188,7	110,4	178,2	184,3
novembre	148,8		72,6	170,9	222,4	228,5	219,9	335,7	161,9	151,9	95,1	171,5	167,8
décembre	150,4		71,0	173,9	227,8	234,8	226,1	327,9	155,9	173,8	105,3	178,8	167,1
1969													
janvier	149,1		69,8	172,1	228	233	244,1	371,2	161,0	165	109,4	174,2	168,1
février	138,1		64,7	159,5	212	215	230,0	347,8	178,4	177	94,9	92,7	171,9
mars	144,4		64,1	167,9	247	253	268,3	389,8	197	247	100,5	138,8	192,0
avril	161,3		67,9	188,8	241	247	247	339	208	189	108,5	163,3	184,6
mai	119				242	249					94,2	159,4	165

	Industrie des dérivés du pétrole et du charbon				Industrie des produits minéraux non métalliques							
	Indice général	Raffineries de pétrole	Agglomérés de houille	Cokeries indépendantes	Indice général	Terre cuite	Verre			Ciment	Produits céramiques	Chaux, dolomie, plâtre, agglom. de plâtre, etc.
							Indice général	Verre plat	Verre creux			
1962	113,5	130,3	154,1	96,5	133,8	121,0	146,5	144,5	150,2	118,3	141,2	126,3
1963	136,5	187,4	222,2	97,1	131,3	116,2	146,4	138,4	167,0	116,4	134,4	131,4
1964	135,3	205,8	138,9	95,1	151,0	127,0	162,8	154,0	185,4	144,5	151,5	151,9
1965	141,5	240,6	104,2	96,2	147,1	122,2	152,4	128,7	225,3	145,9	151,7	153,6
1966	136,1	256,0	94,2	85,8	147,7	118,5	160,6	134,6	241,7	143,1	145,3	150,2
1967	130,9	266,8	84,2	78,3	148,6	120,3	164,5	134,7	256,7	143,7	136,9	155,5
1968	152,4	354,6	79,7	84,3	150,4	104,2	178,0	146,6	274,9	141,7	136,5	174,8
janvier	147,9	299,3	122,3	84,4	123,9	79,9	171,6	142,8	260,6	76,7	132,7	154,7
février	139,7	307,1	85,3	79,3	133,3	71,8	175,9	147,0	265,4	110,2	130,2	164,2
mars	149,2	330,8	87,2	84,8	153,4	83,0	187,5	151,4	299,6	148,7	147,0	176,3
avril	148,4	322,3	102,2	83,3	161,2	107,4	188,2	140,8	335,5	161,4	142,9	170,4
mai	140,2	283,3	75,3	86,9	159,6	110,8	189,5	151,8	306,0	155,1	137,7	171,5
juin	144,3	335,1	59,5	82,7	160,5	133,2	169,6	132,9	283,1	170,9	132,2	172,3
juillet	143,3	355,1	27,3	82,6	131,8	100,7	159,4	125,7	263,6	128,5	86,4	170,0
août	156,7	393,5	58,6	84,2	157,2	116,9	175,4	138,3	290,3	163,2	132,5	168,4
septembre	159,6	409,8	55,0	82,9	157,4	120,5	164,5	135,1	255,2	166,1	145,9	181,2
octobre	161,0	391,1	75,4	87,0	169,3	124,4	186,0	159,1	269,5	172,9	152,8	195,9
novembre	161,4	387,7	90,7	85,7	156,5	107,8	189,7	162,6	273,1	139,0	146,6	186,9
décembre	176,2	437,6	108,9	88,6	144,0	94,0	185,1	167,8	237,7	108,1	149,9	185,4
1969												
janvier	161,1	459,9	94,6	71,7	137,0	71,7	184,2	154,8	275,2	105,1	124,3	182,1
février	142,5	402,5	80,6	64,7	125,1	58,8	180,5	155,7	256,8	87,1	135,7	174,5
mars	153,5	439,3	71,1	71,8	160,6	84,1	196,0	157,7	313,9	162,0	149,7	199,3
avril	186	425,9	101		167	105,8	191	149	318	164,9	161,9	180,2
mai	189	433,3			175		199	155	332	174,1	152,3	

(1) Chiffres disponibles à partir de 1962 seulement. Base des indices : 1962 = 100. A défaut de données statistiques pour la période précédant 1962, il a été impossible de séparer de la chimie, la transformation des matières plastiques, qui, selon la classification internationale par industrie relève du groupe 399 : "Industries manufacturières non classées ailleurs".

## INDUSTRIES MANUFACTURIERES (suite)

	Industrie métallurgique de base								
	Indice général	Sidérurgie				Aciéries de moulage, fonderies, tréfileries, étirage et laminage			
		Indice général	Fonte	Acier brut	Produits finis	Indice général	Aciéries de moulage	Fonderies de fer	Tréfileries, étirage et laminage
1962	126,8	124,2	122,4	122,0	130,3	134,1	104,8	152,9	131,3
1963	131,7	128,3	125,5	125,3	138,6	134,4	95,1	157,8	134,2
1964	148,0	147,2	146,2	145,6	158,1	142,1	95,1	162,4	146,7
1965	153,2	151,9	152,0	152,9	160,5	144,2	96,1	161,1	151,0
1966	152,1	151,0	149,6	148,9	163,7	141,5	92,4	150,2	153,3
1967	157,1	162,2	161,9	162,6	175,2	134,6	79,3	142,7	150,1
1968	176,9	186,4	188,6	193,8	195,0	147,8	90,4	147,8	167,7
janvier	174,5	184,9	187,8	191,7	193,2	142,8	85,9	145,7	161,5
février	171,9	181,0	182,8	187,0	190,6	144,8	87,6	144,8	165,0
mars	179,6	189,8	192,3	195,6	200,6	149,1	84,4	153,7	170,7
avril	178,8	187,5	186,5	193,7	199,6	156,5	91,8	149,0	184,2
mai	178,3	188,3	191,4	193,8	198,3	146,2	86,0	154,8	163,0
juin	173,3	184,4	185,9	190,4	195,3	135,4	81,5	134,6	154,9
juillet	147,4	154,1	163,8	163,7	157,9	117,1	67,8	104,0	142,3
août	169,5	176,1	178,3	185,2	182,6	144,3	88,5	144,0	163,9
septembre	182,9	193,0	197,8	202,6	198,2	158,4	97,7	159,1	179,2
octobre	197,2	209,9	206,6	216,3	222,7	165,4	105,8	167,7	184,0
novembre	180,0	188,6	188,0	195,3	199,0	155,1	99,4	158,3	171,9
décembre	188,7	198,9	202,4	210,7	203,2	157,6	108,3	158,8	171,7
1969									
janvier	201	207,6	200,1	205,8	227,6	185	103	164,2	219
février	180	191,6	186,5	195,0	205,7	154	97	147	175
mars	204	218,6	214,4	224,4	233,4	168	100	173	187
avril	201	214	201,0	218,0	232	171	102	174	192
mai	197	211	204,6	219,8	225				

	Industrie métallurgique de base (suite)								
	Indice général	Industrie des métaux non ferreux						Demi-produits	Cokeries dépendant de l'industrie métallurgique
		Indice général	Cuivre	Zinc	Plomb	Aluminium	Etain		
1962	130,2	124,2	144,0	95,9	99,8	101,1	99,9	140,8	109,4
1963	145,0	139,8	174,7	94,5	106,3	129,0	94,1	154,9	109,2
1964	162,5	144,7	187,8	101,5	89,8	129,4	74,4	189,9	114,6
1965	175,0	154,7	201,5	110,0	115,7	119,2	55,1	206,4	112,8
1966	176,9	155,9	194,6	116,2	99,6	99,2	68,4	209,4	109,4
1967	170,9	160,7	210,2	104,9	114,0	..	66,6	187,0	111,2
1968	187,3	170,0	224,5	114,7	117,9	..	63,9	212,8	116,3
janvier	181,1	175,5	232,1	110,9	131,4	..	70,1	191,5	121,2
février	180,3	171,5	233,5	114,1	125,5	..	53,3	194,9	113,6
mars	187,0	183,7	260,6	117,5	120,0	..	50,8	194,1	120,3
avril	185,4	175,0	244,5	115,5	120,0	..	48,2	202,0	113,0
mai	191,7	180,1	251,0	117,7	131,4	..	49,8	210,0	117,6
juin	191,4	173,1	226,2	117,9	141,1	..	60,4	218,4	113,0
juillet	161,8	171,8	222,2	116,3	135,3	..	67,1	151,1	110,6
août	184,4	160,2	193,2	113,8	109,3	..	84,2	219,0	114,8
septembre	187,8	153,3	187,9	110,9	90,7	..	77,5	236,4	114,0
octobre	205,3	159,7	202,2	112,3	91,3	..	75,1	268,5	119,7
novembre	189,5	168,3	223,4	112,3	102,1	..	66,9	220,7	115,9
décembre	200,8	167,3	217,3	116,1	116,9	..	63,9	248,0	122,4
1969									
janvier	198,4	166,8	211,3	118,8	121,4	..	65,9	244,1	123,6
février	184,1	155,0	180,7	117,6	134,3	..	68,1	226,2	111,0
mars	192,7	155,6	178,9	115,5	135,5	..	73,0	246,4	123,6
avril	188,0	150,8	172,4	115,4	130,8	..	67,5	242,0	
mai	186,4	160,8	185,0	119,3	125,2	..	78,9	223,4	

## INDUSTRIES MANUFACTURIERES (suite)

## Industrie des fabrications métalliques

	Industrie des fabrications métalliques													
	Indice général	Fabrication d'ouvrages en métaux à l'exclusion des machines et du matériel de transport					Construction de machines, à l'exclusion des machines électriques							
		Indice général	Forge, estampage, gros emboutissage	Tra-vaux de la tôle etc	Acces. métal. du bâti-ment	Ponts char-pentes etc..	Armes et mu-ni-tions	Indice général	Machines motri-ces etc.	Machi-nes - ou-tils, etc.	Const. méca-niques diver-ses	Appar-de leva-ge, pesa-ge etc.	Appar. pour diver-ses indus-tries	Machi-nes tex-tiles et acces-soires
1962	136,5	154,2	133,5	161,1	156,9	122,8	160,2	160,5	119,1	168,1	159,8	96,1	193,7	212,6
1963	153,2	174,9	131,2	194,6	183,4	134,5	173,0	177,7	144,5	173,5	159,8	119,8	217,7	223,4
1964	160,1	180,4	139,0	203,3	193,5	131,9	174,3	185,7	157,8	164,2	178,2	117,8	230,1	239,9
1965	167,1	174,6	135,8	192,1	197,0	133,1	146,9	204,3	166,3	169,8	195,5	126,9	271,7	224,1
1966	171,8	178,4	136,8	192,3	201,7	152,9	133,1	229,4	171,0	177,1	195,1	136,8	339,1	228,8
1967	173,5	184,1	135,7	201,0	201,1	156,0	148,4	216,1	181,9	170,4	183,8	135,8	292,3	216,7
1968			126,6								206,2			
janvier	174,7	183,2	129,2	200,6	197,5	140,7	167,8	224,1	179,2	168,9	198,0	140,3	320,7	204,3
février	175,6	181,3	127,0	203,2	191,2	126,7	179,9	226,5	187,0	169,2	204,9	142,9	320,1	199,4
mars	183,4	185,0	134,5	211,7	195,5	128,1	176,0	232,5	183,5	169,9	205,5	144,1	339,1	211,3
avril	178,7	184,1	130,3	219,7	191,8	124,6	179,7	231,0	196,3	168,2	213,9	146,7	317,4	211,7
mai	173,5	178,8	120,4	212,5	190,4	122,3	165,0	232,7	196,1	170,4	219,8	146,9	310,1	227,1
juin	183	160,0	117,5	202,2	190,6	120,0	155,8	226	210,3	170,4	190,2	177	309,0	228,2
juillet	146	145,8	96,1	177,9	166,3	109,5	105,5	174	155	153,9	148,3	147	264,8	192,0
août	169	173,0	117,4	196,0	204,3	122,9	138,8	208	167	177,2	200,9	169	302,5	240,1
septembre	192	196	131,9	208,0	230,0	130	175,3	239	212	174	223,9	198	329,7	218
octobre	204	206	141,7	248,0	224	143	182	256	220	202	235,1	186	334	229
novembre	185	187	131,6	218	211	123	162	233	215	179	215,2	175	306	213
décembre	193	195	141,0	231	213	130	172	245	230	205	218,7	190	314	229
1969														
janvier	205	206	143,8	246	232	134	173	261	212	213	227,9	181	346	257
février	192	188	164	224	207	128	157	237	197	188	202	191	320	226
mars	205	191	168	228	204	133	161	265	208	199	263	217	352	236
avril	205	206	180	240	227	156	157	258	203	218	268	207	321	240
mai	195	188						247						

## Industrie des fabrications métalliques (suite)

	Industrie des fabrications métalliques (suite)										Elec-tricité	Distri-bution d'eau
	Construction électrique				Construction de matériel de transport					Appa-reils de mesu-res, de labora-toire, etc.		
	Indice général	Machines rotati-ves et stati-ques	Appar. indus-triels et électro-domesti-ques	Autres produits	Indice général	Cons-truc-tion navale	Automo-biles, cycles, etc.	Matériel ch. de fer et tramways	Indus-trie aéro-nautique			
1962	118,6	118,6	118,6	118,6	115,2	95,7	140,7	65,5	104,6	83,6	131,3	113,0
1963	133,3	125,5	148,8	132,4	137,8	108,5	167,2	81,5	144,8	90,5	142,3	118,4
1964	144,8	109,4	155,0	150,7	136,8	75,6	191,1	86,5	143,1	98,1	155,7	121,7
1965	154,5	118,6	166,2	160,2	149,2	85,4	237,3	73,5	70,1	92,8	162,8	129,5
1966	152,5	113,6	176,2	157,0	149,2	80,0	273,8	57,0	52,5	107,7	172,1	134,6
1967	154,3	106,7	184,1	159,7	159,0	101,9	260,7	54,3	71,8	145,8	180,7	137,8
1968												
janvier	150,4	98,0	191,6	154,9	160,1	89,1	286,8	49,4	65,5	132,7	212,7	155,4
février	153,1	106,9	193,5	156,2	160,3	82,4	295,4	50,6	62,3	134,9	199,1	139,0
mars	164,6	116,2	207,7	167,8	172,7	103,6	309,7	48,9	63,1	132,5	205,3	150,3
avril	150,9	98,9	186,9	156,3	162,7	86,3	299,0	49,7	62,8	133,0	191,4	141,2
mai	147,0	108,4	172,3	151,1	154,7	81,2	294,9	47,4	67,5	127,1	194,3	144,0
juin	148,9	121,9	181,7	148,8	143,1	90,5	238,3	46,0	65,6	130,1	179,3	142,5
juillet	114,2	89,7	139,0	115,1	130,4	75,5	229,7	42,2	50,5	111,2	170,8	146,1
août	158,9	108,8	202,9	187,0	156	123	250,5	56	69	132,4	186,5	161,4
septembre	172,2				186	126	310,2	61	79	144,3	196,1	170,5
octobre	176,2				203	147	320,4	62	87	149,4	217,4	160,8
novembre	169				173	126	308,7	58	78	141	216,7	143,0
décembre	179				178	108	362,1	60	78	147	234,4	154
1969												
janvier	168				207	120	345	60	78	146	233,1	153,5
février	177				190	126	317	55	74	131	212,8	138,8
mars	195				200	115	337	54	73	144	226,1	151,2
avril	177				207	111	358	56	73	132	212,6	153
mai	173				196					128	205,0	156

Indices bruts de la production industrielle

1958 = 100

.....1967

--- 1968

— 1969

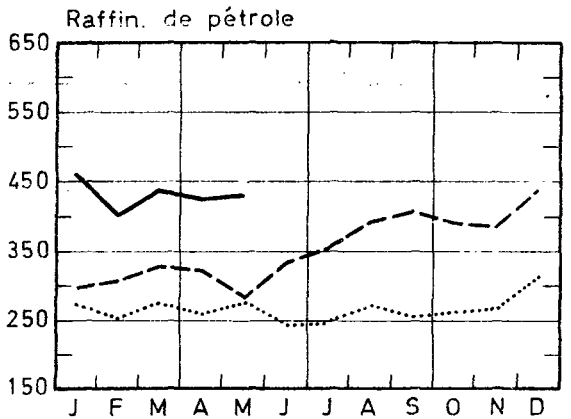
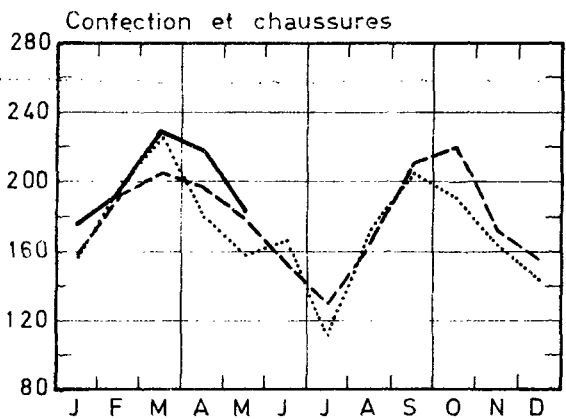
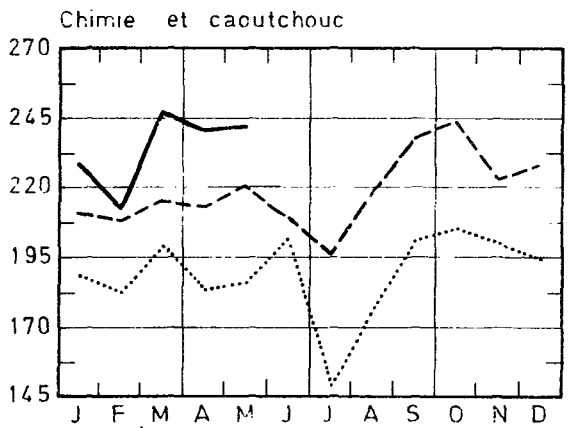
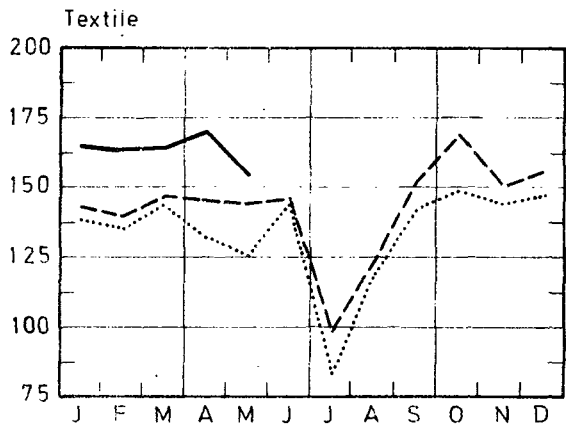
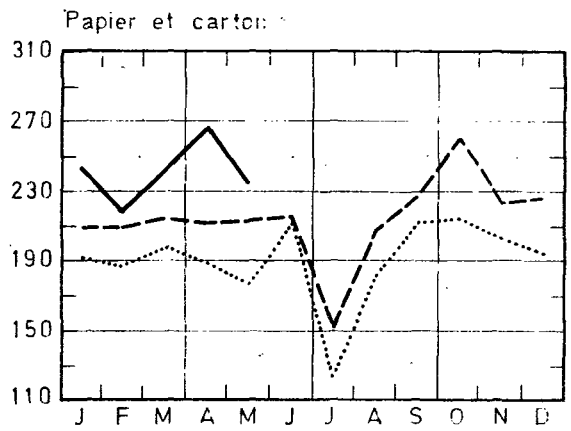
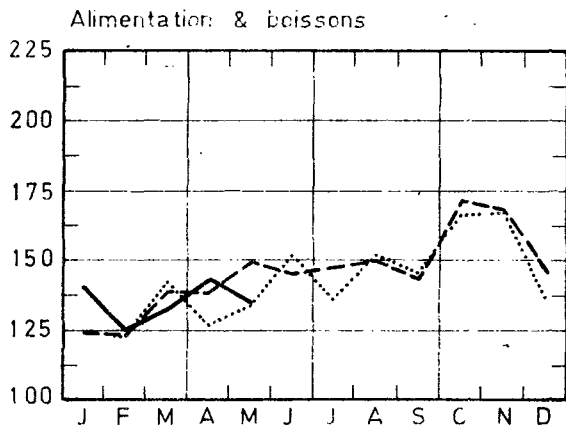
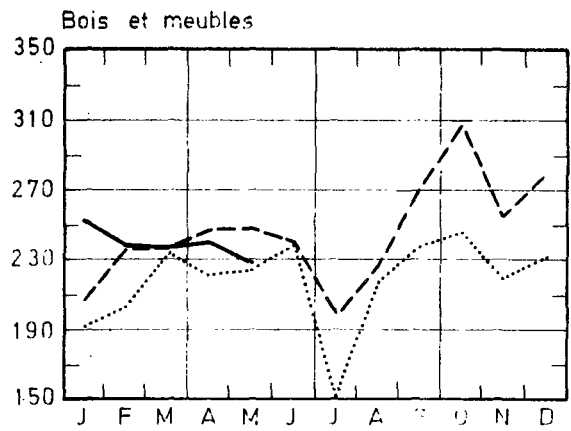
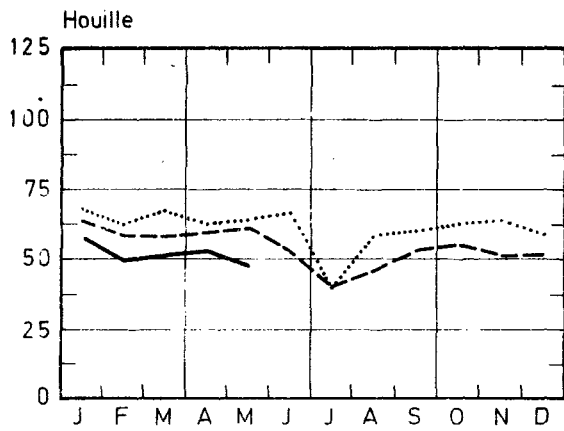

**Indices bruts de la production industrielle**  
 1958 = 100      ..... 1967      - - - 1968      — 1969

Derivés du charbon

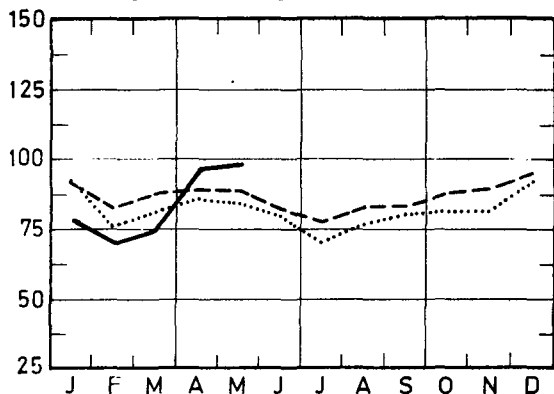

Construct. de mach. non élect. et fine const. méc.

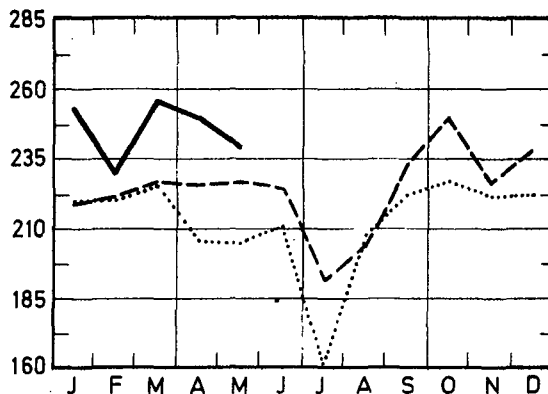

Minéraux non métalliques

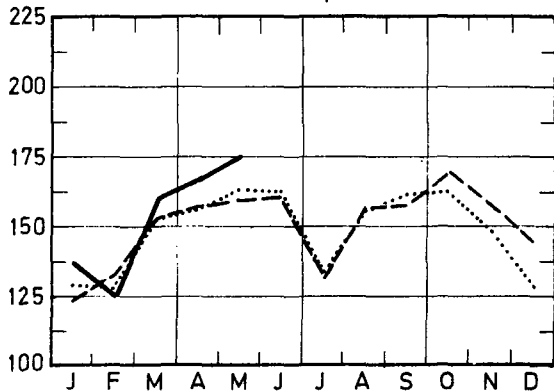

Construction électrique

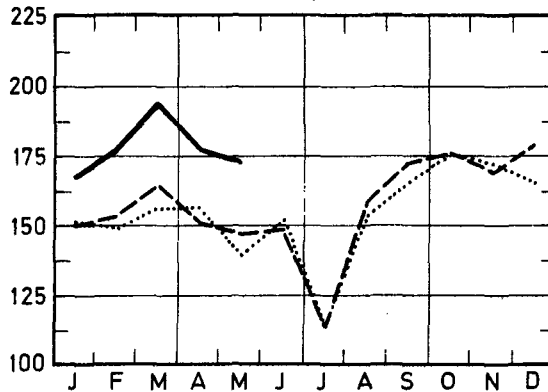

Métallurgie de base

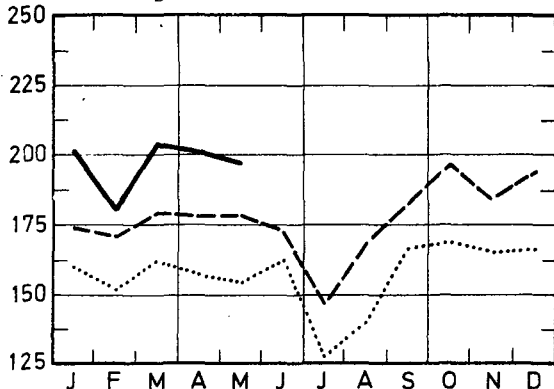

Construction de matériel de transport

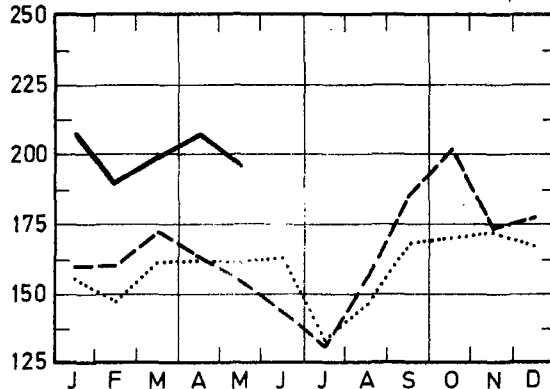

Fabrication d'ouvrages en métaux

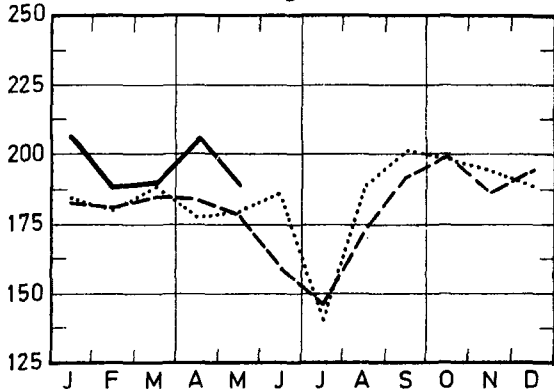

Electricité

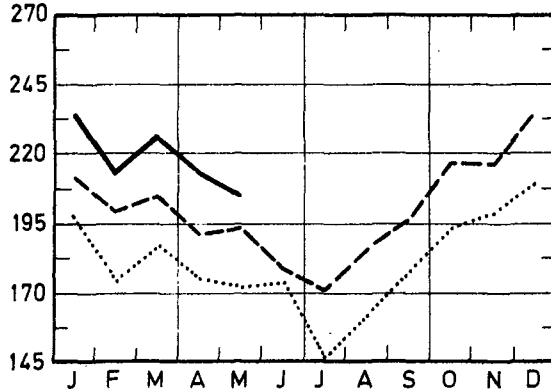

## II. PRODUCTION INDUSTRIELLE EN CHIFFRES ABSOLUS

MINES DE HOUILLE ET DE FER - CAPTAGE DU GRISOU.

	Mines de houille (1)										Grisou (1)	
	Nombre de jours d'extraction	Production (1 000 t)	Ecoulement (1 000 t)	Stock (1 000 t)	Production par journée d'ouvrier (kg) (3)			Absentéisme en % (4)		Extraction du minéral de fer (1 000 t)	(1 000 m <sup>3</sup> ) (5)	
					taille	fond	fond et surface	fond	fond et surface		capté	valorisé
1961	21,4	1 794	1 976	4 394	4 078	1 540	1 090	18,7	16,4	9,6	6 642	5 840
1962	21,6	1 769	2 023	1 351	4 425	1 624	1 149	18,9	16,2	6,7	6 200	5 848
1963	21,6	1 785	1 825	454	4 659	1 633	1 163	16,9	14,8	8,0	6 172	5 854
1964	21,3	1 775	1 704	1 489	4 190	1 574	1 154	16,3	14,4	5,2	5 807	5 515
1965	20,5	1 649	1 572	2 819	4 398	1 660	1 212	16,4	14,5	7,6	6 884	6 589
1966	19,7	1 458	1 407	3 046	4 565	1 758	1 270	14,9	13,3	10,3	5 232	4 938
1967	20,3	1 370	1 423	2 644	4 939	1 847	1 336	14,9	13,2	7,3	6 211	5 886
1968	20,3	1 234	1 354	1 735	5 421	1 976	1 418	16,5	14,5	6,8	5 499	5 394
janvier	22,4	1 448	1 570	2 561	5 289	1 944	1 407	16,0	14,6	7,5	6 404	6 325
février	20,7	1 324	1 345	2 571	5 354	1 954	1 415	17,2	15,4	6,5	4 683	4 595
mars	20,8	1 311	1 372	2 544	5 329	1 927	1 391	16,0	14,3	6,6	4 461	4 413
avril	21,1	1 336	1 360	2 554	5 344	1 976	1 430	16,3	14,5	6,1	5 367	5 298
mai	21,6	1 366	1 422	2 548	5 351	1 983	1 432	16,0	14,1	7,7	5 969	5 955
juin	19,3	1 187	1 274	2 494	5 380	1 952	1 402	16,3	14,4	6,8	5 990	5 912
juillet	17,2	971	1 072	2 429	5 857	2 002	1 410	16,3	14,1	5,3	5 421	5 291
août	20,1	1 050	1 226	2 286	5 251	1 927	1 350	17,1	14,9	4,8	5 333	5 045
septembre	20,8	1 203	1 311	2 218	5 472	1 982	1 413	18,2	15,7	6,5	5 825	5 631
octobre	21,1	1 274	1 457	2 095	5 599	2 028	1 453	17,1	14,9	8,6	6 092	5 999
novembre	19,1	1 164	1 420	1 910	5 423	1 988	1 430	15,6	13,8	7,2	5 783	5 718
décembre	19,3	1 173	1 416	1 735	5 567	2 071	1 481	15,5	13,7	8,4	5 209	5 092
1969	22,0	1 318	1 444	1 664	5 604	2 036	1 465	15,5	13,9	9,0	6 483	6 430
janvier	19,9	1 142	1 259	1 589	5 703	2 060	1 469	18,1	16,3	7,9	5 780	5 750
février	20,8	1 196	1 245	1 578	5 856	2 081	1 481	18,9	16,8	7,3	7 318	7 181
mars	20,3	1 192	1 294	1 527	5 773	2 075	1 492	18,3	16,0	7,2	7 188	7 076
avril	18,5	1 065	1 234	1 405		2 024	1 451			5,9		
mai *												

LIVRAISONS DE CHARBON BELGE SUR LE MARCHÉ INTERIEUR. IMPORTATION ET EXPORTATION DE CHARBON (1 000 t)

	Cokeries, usines à gaz et fabriques d'agglomérés	Centrales électriques	Métallurgie	Matériaux de construction, cimenteries	Foyers domestiques, artisanat et administrations publiques	Autres utilisateurs	Exportation	Total	Importation
1961	700	280	53	91	275	137	238	1 774	338
1962	722	341	40	92	294	123	224	1 834	394
1963	700	272	37	84	317	105	156	1 671	609
1964	639	294	38	80	232	78	170	1 531	560
1965	597	328	36	46	213	56	150	1 427	574
1966	543	334	34	27	187	41	99	1 266	515
1967	578	323	28	18	180	21	126	1 273	488
1968	574	316	22	12	167	20	95	1 202	553
janvier	657	366	28	10	227	23	80	1 390	509
février	553	341	26	12	165	20	75	1 191	567
mars	596	329	29	12	165	19	76	1 226	606
avril	590	324	24	12	186	21	81	1 238	511
mai	584	345	22	14	203	19	86	1 273	531
juin	584	319	20	11	156	18	64	1 143	566
juillet	504	233	19	10	87	10	95	959	454
août	521	207	19	12	136	15	88	1 100	581
septembre	556	319	22	13	154	16	96	1 117	529
octobre	602	322	22	15	162	19	153	1 294	580
novembre	584	294	24	10	170	30	139	1 251	606
décembre	593	288	29	10	184	24	111	1 242	594
1969									
janvier	604	317	30	10	179	18	99	1 258	600
février	508	283	23	8	147	18	82	1 099	476
mars	559	266	25	9	132	16	90	1 097	570

(1) Source: Administration des Mines.

(2) Fin du mois ou de l'année.

(3) Jusqu'au mois de décembre 1967 rendements par " poste " de huit heures; à partir de janvier 1968, rendements correspondant à la durée réelle du " poste ".

(4) Absentéisme pour motifs individuels.

(5) Ramené à 8.500 cal., 0° cent., et 760 mm HG.



## EXTRACTION DE LA PIERRE A BATIR ET D'AUTRE MINERAUX NON METALLIQUES.

	Production des carrières									
	Porphyre		Petit granit				Marbre			
	Moellons (t)	Concassés (1 000 t)	Extrait (m3)	Scié (m3)	Façonné (m3)	Sous- produits (m3)	Blocs (m3)	Tranches ramenées à 20 mm (1 000 m2)	Moellons et concassés (t)	Bimbelo- terie (t)
1962	20 930	320	27 847	5 406	1 362	25 988	429	38	2 179	11
1963	19 123	357	25 949	4 964	1 205	24 147	482	38	2 277	10
1964	19 864	426	34 134	8 719	2 691	31 831	606	47	2 724	12
1965	20 418	405	26 569	6 463	1 559	23 229	592	48	2 733	15
1966	12 449	336	24 042	6 667	1 748	21 788	617	50	2 098	25
1967	28 447	465	23 892	6 328	1 362	19 409	424	36	2 756	27
1968	35 024	532	22 176	5 357	976	17 854	339	34	2 238	27
janvier	36 202	418	19 678	5 495	1 026	16 384	278	37	1 587	19
février	30 988	435	21 832	6 008	1 054	17 421	285	32	1 489	23
mars	35 260	599	17 344	3 937	953	15 228	316	37	2 009	32
avril	38 297	594	15 124	743	378	7 538	410	35	2 361	25
mai	38 504	535	17 233	5 004	700	14 187	440	33	2 715	29
juin	32 533	566	25 427	5 768	1 069	20 474	345	32	2 645	27
juillet	18 675	438	15 632	3 467	693	12 903	116	21	1 681	22
août	39 637	576	27 004	6 682	1 147	22 958	355	35	2 642	25
septembre	40 592	586	28 528	7 078	1 241	24 494	386	40	2 564	29
octobre	43 204	632	31 591	7 904	1 374	25 986	462	40	2 633	26
novembre	35 841	528	23 686	6 164	1 115	19 137	376	36	2 584	30
décembre	30 557	481	23 032	6 033	967	17 541	295	34	1 940	33
1969										
janvier	38 998	433	25 648	6 446	1 013	19 234	338	34	2 121	27
février	26 162	353	15 237	3 855	589	11 362	209	33	1 278	23
mars	35 453	514	25 595	6 952	1 087	19 895	367	35	1 806	28
avril	34 786	535	27 996	6 224	915	21 466	459	36	1 962	28

## Production des carrières (suite)

	Production des carrières (suite)												
	Grès				Sablères				Ardoisières			Dragueurs	
	Moel- lons (t)	Con- cassés (1 000t)	Pavés, mosai- ques (t)	Divers (t)	Sable métal- lur- gique (1 000 t)	Sable verre- rie (1 000t)	Sable cons- truc- tion (1 000t)	Sables divers (1 000t)	Ar- doises (t)	Schiste ardoisier (y com- pris les agglomé- rés d'ar- doise) (t)	Pierres à aiguaiser (t)	Gra- viers (1 000 t)	Sables (1 000t)
1962	22 965	78	782	6 431	87	115	265	95	624	309	4,8	297	50,6
1963	22 688	85	687	6 677	98	121	304	101	592	311	5,0	410	70,6
1964	20 804	107	639	7 172	115	111	431	123	576	403	4,1	654	107,5
1965	17 407	96	1 153	6 783	106	122	354	133	554	355	3,6	540	95,7
1966	20 485	92	1 102	6 451	97	116	365	105	560	298	3,8	363	62,1
1967	17 623	103	773	8 929	91	128	372	95	562	238	3,1	397	62,7
1968	17 002	109	281	5 428	94	138	404	90	595	304	3,0	412	51,0
janvier	3 736	32	163	1 819	89	85	194	82	628	138	2,7	257	50,7
février	8 663	54	263	2 938	88	117	291	76	574	213	5,5	317	54,8
mars	12 832	89	238	4 359	92	114	382	87	603	192	2,1	435	43,5
avril	21 417	123	193	7 457	96	151	442	88	625	262	3,5	498	51,6
mai	18 258	124	231	7 527	93	148	441	94	636	239	2,5	475	51,7
juin	19 803	136	306	6 285	90	140	481	85	589	269	2,9	487	60,9
juillet	15 012	99	189	4 359	79	152	377	73	460	314	3,2	314	38,7
août	24 496	139	661	6 976	93	159	515	102	512	358	2,5	472	58,7
septembre	19 944	141	276	8 087	99	146	526	98	635	536	2,8	458	53,9
octobre	25 673	163	268	6 721	115	178	518	106	673	542	3,7	516	57,4
novembre	20 256	132	232	5 164	99	151	404	101	652	402	2,4	412	50,3
décembre	13 934	75	347	3 439	101	120	278	87	548	177	2,3	306	40,1
1969													
janvier	14 463	51	471	3 334	111	132	293	88	663	186	3,3	344	43,4
février	7 162	37	251	1 942	93	115	214	73	621	210	2,2	228	32,0
mars	16 558	96	385	4 787	112	144	428	106	638	183	3,9	393	50,9
avril	20 947	120	508	5 485	114	148	577	123	652	193	3,2	443	79,4

## INDUSTRIES ALIMENTAIRES

	Conserves de viande (1)	Conserves de fruits et de légumes					Production de farine (Meunerie industrielle) (1 000 t)	Biscuits, biscottes, pains d'épice. Production (t)		
		Confitures (t)		Fruits confits, corins de prunes, fruits au sirop, conserves de fruits au naturel (t)		Conserves de légumes		Biscuits	Biscottes	Pains d'épice
		Production (t)	Ventes	Production	Ventes					
1962	868	1 222	1 220	1 449	1 425	8 525	65	4 870	352	825
1963	1 004	1 100	1 095	1 380	1 464	9 442	64	5 217	337	801
1964	999	1 133	1 127	1 465	1 443	8 844	64	5 651	318	776
1965	1 025	1 221	1 222	1 473	1 589	5 934	63	5 401	340	760
1966	1 160	1 163	1 156	1 569	1 697	7 912	61	5 668	304	738
1967	1 310	1 172	1 210	1 628	1 703	9 749	61	5 738	330	698
1968	1 167					8 361	59	5 761	298	699
janvier	1 099	1 351	1 218	1 203	1 913	3 919	54	5 195	266	707
février	1 289	1 052	1 307	871	1 441	3 330	69	5 376	358	674
mars	1 299	1 389	1 492	419	1 625	2 401	56	6 007	380	776
avril	1 032	1 263	1 132	281	1 084	534	57	5 759	301	684
mai	1 056	1 224	1 408	260	1 577	1 487	65	5 908	300	649
juin	1 053	1 303	1 393	1 516	777	6 027	58	6 025	284	672
juillet	856	1 449	1 058	2 957	1 619	31 446	40	4 810	146	452
août	1 145	1 157	948	2 404	1 943	18 257	73	5 980	293	702
septembre	1 150	1 168	1 258	3 896	1 948	13 959	60	6 389	315	734
octobre	1 240	1 157	1 054	3 969	1 594	8 591	67	7 210	367	841
novembre	1 386	773	910	2 905	1 728	6 422	55	5 536	334	745
décembre	1 404	828	921	2 294	1 716	3 979	53	4 904	236	758
1969										
janvier	1 171					4 389	69	5 539	325	741
février	1 302					3 302	58	5 567	276	713
mars	1 641					3 072	58	6 677	198	782
avril							55			

	Sucre (t)									
	Production dans les fabriques			Production après transformation dans les raffineries			Stocks (2)			
	Sucres bruts	Sucre cristallisé	Total	Sucre cristallisé	Sucres Raffinés	Total	Sucres bruts	Sucre cristallisé	Sucres raffinés	Total
1962	12 145	15 355	27 500	2 388	14 095	16 483	85 445	159 040	16 827	261 311
1963	12 131	16 771	28 302	3 479	12 972	16 451	77 108	170 172	10 226	257 506
1964	17 800	26 727	44 527	3 128	13 865	16 994	109 064	236 421	15 627	361 111
1965	14 453	19 742	34 195	2 849	13 829	16 678	121 033	236 070	14 907	372 010
1966	13 899	18 741	32 638	3 402	13 241	16 643	130 257	208 365	22 240	360 862
1967	18 423	26 500	44 922	4 991	13 360	18 350	164 931	228 674	19 623	413 228
1968	16 097	28 852	44 949	9 545	14 255	23 800	125 729	266 222	18 906	410 856
janvier	1 340	58	1 398	7 109	15 049	22 158	153 756	202 459	19 326	375 541
février	5	240	245	6 963	13 958	20 920	130 998	184 194	18 886	334 078
mars	-	483	483	11 151	15 516	26 667	113 074	164 123	20 766	297 963
avril	-	2 805	2 805	11 141	12 948	24 089	98 368	130 175	17 311	245 853
mai	26	5 034	5 060	13 087	13 535	26 621	71 637	99 020	14 056	184 714
juin	-	3 250	3 250	7 992	12 305	20 297	53 008	51 387	9 981	114 375
juillet	-	-	-	4 288	8 071	12 359	46 648	39 591	6 567	92 806
août	57	1 003	1 060	6 362	14 291	20 653	24 094	29 152	7 361	60 607
septembre	-	807	807	8 447	13 472	21 920	4 188	7 073	6 411	17 671
octobre	67 812	98 643	166 456	11 586	17 599	29 185	46 752	82 532	10 664	139 948
novembre	84 359	134 891	219 250	16 206	18 082	34 289	104 782	188 114	15 460	308 357
décembre	39 565	99 013	138 578	10 202	16 236	26 438	125 729	266 222	18 906	410 856
1969										
janvier	451	3 789	4 240	4 954	14 905	19 859	130 788	233 317	19 135	383 240
février	7	39	46	4 186	12 887	17 073	118 697	210 705	19 599	349 001
mars	-	5 538	5 538	11 068	13 108	24 176	97 495	195 407	21 667	314 569
avril	-	5 865	5 865	6 028	11 598	17 626	92 924	175 261	22 141	290 326
mai	58	3 772	3 830	4 727	10 549	15 276	70 973	151 920	20 830	243 724
juin	-	28	28	5 433	9 888	15 321	65 663	109 970	18 083	194 315

(1) Etablissements occupant 5 ouvriers ou plus.

(2) Fin du mois ou de l'année.

## INDUSTRIES ALIMENTAIRES (suite)

	Sucre (t) (suite)				Sucres inver- tis	Chocolat à croquer ou à la crème	Autres produits à base de chocolat (1)	Produits de la confise- rie sans chocolat (1)	Pâtes alimen- taires	Chicorée		Café torréfié (2)	Vinaigre (ramené à 8°)					
	Déclaré en consommation									Pro- duc- tion (t)	Pro- duc- tion (t)			Pro- duc- tion (t)	Pro- duc- tion (t)	Pro- duc- tion (t)	Production	
	Sucres bruts	Sucre cristal- lisé	Sucres raffinés	Total													Chicorée en grains (t)	Chico- rée fine (t)
1962	189	13 163	10 457	23 809	2 420	3 685	897	3 035	1 631	816	434	2 962	1 161					
1963	199	14 255	10 175	24 628	2 551	3 886	1 090	3 178	1 431	741	416	3 001	1 080					
1964	174	14 541	9 979	24 694	2 492	3 858	1 449	3 026	1 501	753	414	3 167	1 147					
1965	168	14 008	10 226	24 402	2 522	4 344	1 536	3 058	1 608	716	411	3 151	1 022					
1966	159	14 256	9 193	23 608	2 641	4 386	1 764	3 296	1 643	747	367	3 219	1 089					
1967	140	15 179	9 615	24 933	2 793	4 453	1 943	3 427	1 513	755	361	3 263	1 143					
1968	102	15 055	9 565	24 723	2 712	4 482	1 731	3 409	1 266	744	306	3 367	1 138					
janvier	103	14 414	10 524	25 041	2 256	4 154	1 715	3 245	1 118	710	318	3 172	883					
février	89	14 344	10 297	24 730	2 574	4 425	1 845	3 386	1 573	786	296	3 175	986					
mars	77	14 046	8 841	22 964	1 853	4 711	1 929	3 730	1 574	801	278	3 294	1 235					
avril	41	15 168	8 676	23 885	3 152	4 167	1 597	3 698	1 229	734	314	3 379	1 109					
mai	109	15 838	9 674	25 620	3 302	3 933	1 572	3 705	1 126	674	268	3 382	1 146					
juin	379	31 399	10 324	42 102	3 324	4 387	1 565	3 655	1 242	802	312	3 045	1 201					
juillet	100	11 124	9 421	20 545	3 370	2 492	595	1 904	574	625	235	3 152	1 269					
août	1	11 314	11 320	22 635	3 086	4 337	1 503	3 492	1 013	741	364	3 840	1 158					
septembre	19	12 439	10 292	22 750	2 898	5 428	2 002	3 706	1 624	816	327	3 316	1 227					
octobre	79	14 926	9 074	24 079	1 736	6 093	2 362	3 968	1 397	869	413	3 420	1 227					
novembre	122	12 805	7 987	20 913	2 590	4 513	2 018	3 348	1 477	726	243	3 350	1 097					
décembre	211	12 848	8 356	21 414	2 406	5 140	2 066	3 068	1 239	651	302	3 886	1 116					
1969																		
janvier	171	15 169	10 745	26 085	2 815	5 209	1 934	3 630	1 346	791	417	3 167	1 136					
février	41	13 498	10 454	23 993	2 429	3 902	2 040	3 743	1 310	758	289	3 154	969					
mars	56	14 957	9 468	24 481	2 703	4 341	1 809	3 905	1 596	820	272	3 348	1 039					
avril	69	13 780	9 158	23 006														
mai	47	13 530	8 665	22 242														
juin	47	18 856	10 319	29 221														

	Margarine (t)			Production d'huiles végétales et animales							Fabrication des boissons			
	Pro- duc- tion (pour la consom- mation)	Ventés	Stocks (3)	Huiles autres que de lin (t)				Huile de lin(t)			Alcool (1000 l)	Malt (t)	Bières	
				Huile brute	Huile raffinée ou hydro- génée	Huiles ayant subi d'au- tres trans- forma- tions	Acid- oils	Tour- teaux et schroots	Huile brute	Tour- teaux et schroots			Nombre de brasse- ries en activité	Matiè- res pre- mières décla- rées (t)(4)
1962	9 779	9 783	1 877	7 690	14 023	686	776	12 871	953	2 016	2 351	15 931	368	13 966
1963	10 031	10 045	1 715	7 416	14 495	411	767	11 552	875	1 833	2 291	17 732	343	14 658
1964	10 593	10 586	1 802	7 601	14 983	322	842	12 726	1 005	2 047	2 077	16 943	324	15 691
1965	10 835	10 789	2 398	7 518	15 758	277	862	13 865	1 010	2 239	3 277	19 344	305	15 592
1966	10 655	10 633	2 625	7 752	16 535	205	1 012	14 833	1 180	2 381	2 767	20 246	284	16 189
1967	10 775	10 776	2 619	8 532	18 146	129	1 119	19 130	1 153	2 132	2 444	21 541	260	16 920
1968	10 907	10 921	2 565	9 581	19 079	..	1 040	21 234	1 119	2 155	2 746	22 278	245	17 083
janvier	11 156	10 842	3 053	11 614	18 714	155	1 270	25 539	1 237	2 181	2 802	24 293	250	14 708
février	10 064	10 281	2 836	8 444	17 510	134	982	18 913	1 152	2 021	2 672	23 937	252	14 708
mars	11 445	11 498	2 783	8 753	18 584	57	987	20 918	1 164	2 429	3 336	25 101	251	17 161
avril	11 070	11 085	2 768	9 434	19 945	23	991	20 647	780	1 548	1 981	23 275	250	18 105
mai	11 165	11 280	2 654	9 577	19 239	35	1 078	21 543	777	1 575	1 851	24 124	244	20 729
juin	10 463	10 406	2 710	10 051	20 449	58	1 133	22 373	1 143	1 866	3 154	22 825	244	18 674
juillet	9 660	9 709	2 660	9 686	18 145	28	1 029	21 372	736	1 480	1 867	18 729	243	20 343
août	11 271	10 801	3 130	7 966	17 211	41	534	16 629	1 111	2 300	2 438	12 561	240	18 415
septembre	11 099	10 897	3 332	9 167	19 816	..	1 541	18 174	1 501	2 804	3 165	18 289	244	16 137
octobre	11 372	11 893	2 811	9 739	20 812	..	1 084	17 833	1 202	2 366	3 584	23 992	238	16 911
novembre	10 652	10 185	3 277	10 583	17 748	..	926	26 955	1 410	2 901	3 114	24 271	238	14 532
décembre	11 463	12 176	2 565	10 058	18 056	..	925	23 917	1 213	2 389	2 985	25 339	241	14 574
1969														
janvier	11 198	10 459	3 304	11 226	20 219	..	1 067	23 821	1 548	3 000	2 715	25 383	238	4 617
février	10 539	10 335	3 508	9 217	18 375	..	1 006	21 647	973	1 973	2 747	23 994	233	4 040
mars											3 363	25 213	236	4 004
avril											3 271		233	4 807
mai											2 999		234	4 887
juin											3 173		235	5 366

(1) Etablissements occupant 5 ouvriers ou plus.

(2) Les chiffres ne comprennent pas les quantités de café torréfié pour usage propre (Par ex.: par les personnes privées, l'armée, les hôpitaux, etc.), non plus que la production des ateliers n'occupant pas de personnel assujéti à la sécurité sociale.

(3) Fin de mois ou de l'année.

(4) A partir de janvier 1969, les chiffres concernent le nombre d'hectolitres-degré réellement produits.

	Production d'aliments composés pour animaux (en tonnes)												
	Aliments pour animaux de basse-cour					Aliments pour porcs		Aliments pour bovidés					Aliments pour che-vaux
	Volaille			Autres	Porce-lets	Autres	Aliments pour veaux			Aliments pour autres bovidés			
	Elevage	Ponte	En-grais-sement				Laits arti-fidels	En-grais-sement	Elevage	Elevage	En-grais-sement	Pour le bétail laitier	
(1)			(2)										
1962	8 445	30 056	13 348	2 498	11 016	59 323	3 210	480	2 395	6 398	10 930	29 694	1 670
1963	9 382	30 224	14 642	2 650	10 306	48 764	3 696	371	2 257	5 828	10 819	27 000	1 449
1964	10 606	32 026	16 925	3 054	13 069	54 351	4 023	218	2 736	6 669	10 629	27 172	1 317
1965	10 481	32 926	19 090	3 770	16 601	62 145	4 030	313	2 761	9 654	12 883	30 129	1 600
1966	11 496	33 307	22 622	4 371	20 339	74 753	5 195	409	3 169	10 156	14 020	33 367	1 788
1967	12 427	35 240	22 248	4 958	24 719	91 056	5 033	545	3 949	9 417	13 064	32 790	1 981
1968	13 262	38 220	21 174	5 173	25 366	96 279	5 332	495	3 454	9 856	13 483	31 940	2 007
janvier	10 588	38 045	20 011	4 580	23 999	103 537	4 949	649	2 800	10 787	16 994	40 047	2 175
février	10 634	35 565	17 172	4 008	21 967	92 205	5 048	428	2 846	9 431	14 579	41 501	2 001
mars	12 445	35 754	18 771	4 302	23 364	90 175	5 920	499	3 481	9 328	14 483	46 099	2 172
avril	14 417	37 944	21 379	4 710	25 093	92 436	6 386	440	4 471	8 018	11 962	40 924	1 872
mai	16 463	38 000	23 221	4 943	26 003	94 293	6 344	547	4 730	7 196	10 810	22 291	1 257
juin	14 681	35 950	21 531	4 951	22 818	87 081	5 480	527	4 106	7 526	8 628	19 032	1 412
juillet	15 425	37 306	22 728	5 619	25 620	96 515	5 613	470	4 141	9 258	9 389	22 851	1 464
août	14 719	38 198	24 329	5 912	25 715	98 115	4 730	570	3 590	10 164	11 101	23 811	1 483
septembre	12 563	36 789	21 707	5 701	25 439	94 106	4 557	530	2 933	11 052	11 354	24 283	3 707
octobre	13 398	42 028	22 357	6 253	29 342	106 278	4 388	548	3 111	12 555	15 078	30 650	1 845
novembre	11 383	39 081	19 661	5 669	26 825	96 280	4 260	403	2 605	11 569	17 120	33 887	2 259
décembre	12 428	43 979	21 224	5 310	28 202	104 329	6 305	328	2 632	11 383	20 295	37 908	2 433
1969													
janvier	12 699	44 757	20 945	4 749	27 203	106 659	5 603	330	2 800	11 523	21 926	41 359	3 542
février	12 325	38 865	17 353	4 444	23 786	92 811	5 564	331	2 819	11 112	16 807	40 349	2 979
mars	14 787	40 442	20 264	4 993	26 675	94 552	6 677	550	3 778	10 100	17 887	46 595	3 159

	Préparation de lait et de crème pour la consommation							Fabrication			
	Lait (x 1 000 l)				Crème (x 1 000 l)			A. Beurre (x 1 000 kg)			
	Lait de laiterie	Lait écrémé	Lait battu	Lait écrémé acidifié artificiellement	Crème à fouetter	Crème	Crème diluée	1ère	2ème	3ème	Beurre de marchand
								catégorie M.C.	catégorie laiterie	catégorie beurrier	
(3)											
1961	38 040	677	2 642	151	364	11	6	3 754	863	6	696
1962	39 207	784	2 600	146	401	13	5	3 819	799	7	670
1963	40 115	889	2 533	153	414	11	5	3 588	631	10	730
1964	38 982	1 158	2 419	163	394	18	4	3 621	543	7	1 267
1965	40 787	1 244	2 288	192	406	25	3	4 218	555	2	1 297
1966	41 359	1 337	2 365	102	429	42	3	4 468	554	-	1 267
1967	42 417	1 426	2 374	44	450	37	2	4 859	501	-	1 270
1968	42 719	1 547	2 504	6	507	41	3	5 962	368	22	1 273
janvier	44 199	1 440	2 398	9	402	26	3	2 949	307	7	1 257
février	42 321	1 569	2 514	11	424	37	2	3 222	232	17	1 168
mars	44 354	1 597	2 575	7	476	39	3	4 249	263	22	1 177
avril	44 766	1 591	2 715	7	556	38	2	6 204	472	20	1 266
mai	44 950	1 658	2 633	8	643	43	-	8 758	620	24	1 236
juin	40 395	1 403	2 555	9	581	53	2	8 337	509	31	1 401
juillet	40 218	1 544	2 680	7	517	38	2	8 597	473	28	1 294
août	41 462	1 482	2 500	2	548	45	2	8 487	429	38	1 265
septembre	40 654	1 483	2 407	3	438	33	-	7 543	260	27	1 241
octobre	44 387	1 749	2 514	3	483	37	-	6 091	383	24	1 335
novembre	41 351	1 486	2 260	3	417	37	4	4 058	256	12	1 238
décembre	43 576	1 562	2 296	2	603	63	4	3 054	206	12	1 390
1969											
janvier	44 037	1 565	2 430	3	428	59	4	3 020	199	11	1 242
février	41 231	1 608	2 463	6	375	78	3	3 130	151	10	1 263
mars	41 072	1 728	2 649	3	514	44	4	4 883	162	8	1 321

(1) Du premier jour jusqu'à la ponte.

(2) Dindons, pigeons, lapins, etc.

(3) Lait de consommation contenant 32 gr de graisse butyrique au litre.

## INDUSTRIES ALIMENTAIRES (suite)

Fabrication (suite)										
B. Fromages (x 1 000 kg)										
	Frais			Pâte dure genre Hollande	Pâte demi- dure genre St-Paulin	Brie	Camembert	Herve	de Bruxelles	Divers
	Gras	Demi-gras	Maigre							
1962	243	75	543	1 014	110	44	3	135	64	63
1963	271	66	570	1 114	109	44	3	140	46	154
1964	327	83	538	1 182	109	42	3	126	43	239
1965	230	88	510	1 469 (2)	87	37	3	144	44	298
1966	245	93	493	1 628 (2)	78	28	2	149	38	486
1967	286	109	509	1 491 (2)	39	25	1	136	35	601
1968	325	97	563	1 116 (2)	43	26	1	143	38	974
janvier	304	97	446	1 371 (2)	41	32	1	125	26	523
février	310	102	477	1 310 (2)	41	30	1	147	22	494
mars	329	108	556	1 289 (2)	56	25	1	137	31	524
avril	390	125	675	1 213 (2)	44	19	1	129	39	291
mai	366	103	658	1 256 (2)	44	24	1	152	45	282
juin	327	106	680	1 246 (2)	38	16	1	127	45	295
juillet	312	101	629	1 019 (2)	34	17	1	125	52	507
août	305	102	566	828 (2)	55	25	1	172	41	239
septembre	298	84	541	992 (2)	41	26	1	157	50	298
octobre	401	89	528	998 (2)	49	34	1	153	47	379
novembre	264	64	483	917 (2)	39	31	-	148	31	381
décembre	291	80	513	955 (2)	34	30	1	137	27	427
1969										
janvier	322	83	570	1 062 (2)	44	31	-	142	32	457
février	368	87	533	985 (2)	43	30	1	142	35	401
mars *	394	113	606	931 (2)	31	25	1	161	41	483

Fabrication (suite)											
	C. Poudres de lait (x 1 000 kg)			D. Lait concentré (x 1 000 kg)			E. Yoghourt (x 1 000 l)		F. Crème glacée(3) (x 1 000 l)		G. Aliments dié- tétiques et spé- ciaux  (x 1 000kg)
	Lait entier	Lait écrémé	Lait battu	Evaporé  Lait entier	Condensé		Lait entier	Lait écrémé	Crème glacée	Autres sortes de gla- ces de consom- mation	
					Lait entier	Lait écrémé					
1962	1 582	2 962	13	1 952	77	57	662	382	484	719	580
1963	2 026	2 699	16	2 202	82	75	679	399	935	495	657
1964	1 956	3 412	14	2 386	101	93	862	358	743	927	703
1965	2 631	5 019	13	2 060	94	137	874	405	882	842	775
1966	2 274	6 438	18	2 666	108	134	914	456	970	944	864
1967	1 959	7 546	15	3 585	109	126	1 028	484	1 168	1 128	871
1968	1 592	10 091	..	2 811	..	..	1 122	540	1 208	990	1 000
janvier	1 058	3 818	..	2 986	..	..	972	480	857	536	763
février	1 506	4 652	..	3 276	..	..	1 112	524	1 133	684	976
mars	2 395	7 236	..	3 898	..	..	1 216	625	1 345	1 150	906
avril	1 617	11 547	..	3 299	..	..	1 362	609	1 917	1 804	1 062
mai	1 990	16 787	..	3 463	..	..	1 322	589	2 108	1 952	1 016
juin	2 435	14 782	..	3 963	..	..	1 295	539	1 728	1 727	883
juillet	2 648	15 729	..	3 614	..	..	1 178	556	2 024	1 551	959
août	1 245	15 267	..	2 525	..	..	1 081	511	1 164	1 171	1 055
septembre	714	12 231	..	1 721	..	..	959	487	827	515	1 633
octobre	767	9 026	..	1 881	..	..	1 055	554	646	557	934
novembre	1 376	5 027	..	1 592	..	..	935	483	269	138	958
décembre	1 350	3 691	..	1 509	..	..	972	519	483	101	856
1969											
janvier	1 045	3 635	..	1 056	..	..	1 103	594	939	543	927
février	1 327	4 315	..	1 165	..	..	1 185	561	1 406	912	944
mars *	1 575	7 582	..	1 683	..	..	1 191	665	1 474	1 278	1 094

(2) Exclusivement Gouda, à partir de janvier 1965.

(3) Produits finis.

## INDUSTRIE DU TABAC

	Quantité de tabac (en t) mise en oeuvre pour la fabrication de :						Total
	Cigares	Cigarillos	Cigarettes	Tabac à fumer	Tabac à mâcher	Tabac à priser	
1962	103	207	1 276	729	1	4	2 320
1963	108	239	1 340	709	1	5	2 403
1964	165	275	1 429	674	1	5	2 550
1965	131	302	1 540	662	1	5	2 639
1966	131	247	1 564	598	1	4	2 546
1967	151	225	1 551	639		10	2 577
1968	174	212	1 595	654		4	2 640
janvier	160	219	1 741	627		5	2 751
février	164	228	1 419	610		9	2 427
mars	164	238	1 510	612		3	2 527
avril	164	211	1 628	701		5	2 709
mai	181	186	1 722	564		5	2 659
juin	150	197	1 627	679		3	2 656
juillet	116	124	1 342	590		4	2 176
août	184	196	1 580	660		5	2 626
septembre	206	225	1 617	886		3	2 937
octobre	229	239	1 749	753		5	2 975
novembre	176	243	1 470	613		4	2 506
décembre	200	244	1 729	556		5	2 734
1969							
janvier	188	234	1 705	451		8	2 586
février	185	232	1 485	560		4	2 465
mars	177	218	1 463	543		3	2 404

## FILATURES ET ACTIVITES DIVERSES DE L'INDUSTRIE TEXTILE

	A. Lavage et carbonisage de la laine Production (t)	B. Peignage de laine Production (t)		C. Filature Production (t)						
		Ruban de peigné	Blousses	Coton			Laine		Lin (4)	
				Filatures de coton fin (1)		Cardes fileuses (2) (y compris fils de fibres de rayonne)	Cocons (3) (y compris fils de fibres de rayonne)	Laine cardée		Laine peignée
				Coton (y compris filés mixtes)	Fibres de rayonne					
1962	2 123	2 380	249	6 973	1 023	382	619	1 668	3 208	1 195
1963	2 223	2 390	268	6 888	1 298	378	617	1 791	3 576	1 159
1964	1 937	2 333	260	6 978	1 291	425	541	1 934	3 258	1 166
1965	1 763	2 452	280	6 220	1 415	362	518	1 809	3 574	1 224
1966	1 673	2 380	294	5 837	1 519	355	465	1 851	3 955	1 216
1967	1 707	1 992	259	5 113	1 402	327	456	1 540	3 546	1 070
1968	1 770	2 183	279	5 350	1 630	277	417	1 796	4 255	1 071
janvier	1 825	2 077	291	5 410	1 746	273	502	1 834	4 197	1 267
février	1 854	2 077	281	5 463	1 689	295	477	1 669	4 152	1 136
mars	1 885	2 170	269	5 571	1 745	297	516	1 728	4 179	1 144
avril	1 761	2 212	274	5 131	1 658	293	441	1 825	4 395	1 026
mai	1 883	2 362	288	5 092	1 630	291	406	1 909	4 433	995
juin	1 850	2 141	256	6 525	1 832	269	368	1 853	4 172	1 103
juillet	973	1 057	223	3 503	901	293	190	1 085	1 980	1 057
août	1 717	2 372	269	4 431	1 389	153	356	1 758	4 460	774
septembre	2 029	2 491	308	5 672	1 407	296	379	2 001	4 696	1 040
octobre	1 930	2 756	324	5 748	1 796	308	481	2 121	5 312	1 136
novembre	1 703	2 208	258	5 290	1 766	276	436	1 880	4 457	1 097
décembre	1 825	2 274	302	6 367	2 002	282	450	1 888	4 630	1 081
1969										
janvier	1 813	2 393	269	5 355	1 814	295	540	2 019	5 173	1 087
février	1 778	2 262	251	5 259	1 711	308	464	1 917	4 733	1 039
mars	1 884	2 613	282	5 661	1 720	335	478	2 067	5 168	1 089
avril	1 866	2 645	261	5 573	1 661	371	482	2 167	5 212	1 023
mai				5 253	1 770	319				992
juin						381				

(1) Source: "Association belge des Filateurs de coton et de Fibres connexes".

(2) Source: "Association des Cardes fileuses".

(3) Source: "Union patronale des Fabricants de Couvertures et Torchons".

(4) Source: "Office central des Filatures de Lin, Chanvre et Jute de Belgique".

## FILATURES ET ACTIVITES DIVERSES DE L'INDUSTRIE TEXTILE (suite)

	C. Filatures (suite) Production (t)			D. Production de fils et fibres artificiels (t)				E. Filtre- ries (2) Produ- ction (t)	F. Ouate Produ- ction (t)	G. Feutres non tissés Produ- ction (t)
	Jute	Fibres dures (filature et corderie)		Fils viscose	Fils acétate	Fibres	Total  (1)			
		Fils simples	Cor- dages							
1962	6 416	2 986	917	928	150	1 903	2 980	91	427	131,0
1963	6 813	2 828	933	947	164	1 897	3 007	88	542	135,0
1964	6 981	3 230	971	974	170	2 024	3 167	104	582	169,5
1965	5 770	3 234	848	966	167	1 916	3 049	88	559	217,5
1966	7 145	3 738	1 017	972	465	1 885	3 322	82	610	224,0
1967	6 883	2 921	707	933	580	1 769	3 281	82	460	190,9
1968	7 050	3 465	622	789	639	2 198	3 626	99	397	265,3
janvier	7 719	3 809	765	899	549	2 048	3 496	97	401	262,2
février	7 279	3 287	636	899	547	2 222	3 668	101	389	255,1
mars	7 718	3 135	545	847	617	2 371	3 835	95	330	230,2
avril	7 228	4 424	489	726	611	2 163	3 501	98	340	222,6
mai	7 195	3 833	691	748	680	2 124	3 553	86	427	285,0
juin	6 463	3 704	583	650	607	2 121	3 378	102	388	273,9
juillet	5 322	3 626	621	576	543	1 476	2 594	77	279	195,5
août	5 652	2 265	340	702	728	2 330	3 760	108	428	264,7
septembre	7 290	3 224	573	801	626	2 401	3 828	88	378	286,3
octobre	7 992	3 753	733	953	766	2 293	4 012	116	488	344,3
novembre	7 345	2 976	691	825	702	2 335	3 861	117	433	293,6
décembre	7 393	3 721	797	840	691	2 495	4 026	106	484	270,6
1969										
janvier	7 986	3 653	538	764	806	2 355	3 924	133	489	259,9
février	7 102	3 733	690	637	717	734	2 088	127	412	256,7
mars	7 271	3 760	619	683	631	1 813	3 127	116	531	293,3
avril	7 541	4 164	655	738	635	2 303	3 676	118	691	312,1
mai				623	665	2 300	3 588			

## TISSAGE

	1. Stocks de filés (t) (3)												Total	
	Lin et etoupe	Jute	Chan- vre	Coton	Fibres arti- ficiel- les	Mélange de fibres artificielles et			Rayon- ne	Laine peignée	Laine cardée	Coco- sisal, Mani- le		Autres
						de laine	de coton	d'au- tres						
1962	1 832	4 205	8	11 087	2 139	868	312	229	1 439	2 810	2 639	573	574	28 715
1963	1 963	5 454	7	11 601	2 964	775	373	328	1 714	3 281	2 593	740	852	32 645
1964	1 934	5 103	4	11 872	3 726	829	324	383	1 740	3 001	2 779	815	806	33 314
1965	1 824	4 709	3	10 835	3 419	955	268	383	1 663	3 276	2 566	789	1 099	31 788
1966	1 692	5 937	1	11 060	3 715	775	287	389	2 100	3 620	2 782	709	2 199	35 266
1967	1 449	5 693	1	10 113	3 709	1 002	253	430	1 858	3 457	2 190	747	2 674	33 576
1968	1 642	4 905	1	10 130	4 946	845	317	502	1 712	3 563	1 999	717	4 594	35 872
janvier	1 442	5 490	1	10 241	4 087	977	381	345	1 880	3 354	2 177	588	2 909	33 878
février	1 412	5 472	3	9 980	4 040	955	376	368	1 889	3 228	2 195	656	3 035	33 609
mars	1 400	5 748	1	10 132	4 189	931	391	356	1 916	3 288	2 201	651	3 286	34 490
avril	1 382	5 703	2	9 980	4 190	1 055	354	405	1 947	3 282	2 152	730	3 357	34 540
mai	1 407	5 549	1	10 056	4 349	1 047	343	474	1 984	3 280	2 122	760	3 585	34 959
juin	1 589	5 280	1	9 957	4 536	1 087	346	575	2 041	3 333	2 082	712	3 847	35 386
juillet	1 671	5 182	2	10 051	4 576	1 050	350	578	1 703	3 252	2 062	656	3 784	34 918
août	1 674	5 076	2	10 173	4 713	1 016	330	551	2 020	3 367	2 058	636	4 117	35 734
septembre	1 633	5 059	2	10 207	4 735	945	317	510	1 894	3 370	1 975	570	4 277	35 494
octobre	1 554	4 883	2	10 079	4 804	851	343	573	1 758	3 541	1 892	609	4 475	35 364
novembre	1 715	4 767	1	10 038	4 779	811	344	523	1 700	3 520	1 979	567	4 398	35 142
décembre	1 642	4 905	1	10 130	4 946	845	317	502	1 712	3 563	1 999	717	4 594	35 872
1969														
janvier	1 589	4 898	1	9 944	4 969	813	342	431	1 697	3 538	2 004	751	4 800	35 776
février	1 511	4 862	2	9 731	4 953	824	348	449	1 696	3 542	2 055	800	4 941	35 715
mars	1 619	4 926	1	9 726	4 876	815	393	447	1 814	3 606	2 092	892	5 263	36 471
avril	1 623	5 075	2	9 819	4 769	790	384	395	1 801	3 687	2 060	925	5 300	36 631
mai	1 667	..	3	10 243	4 712	776	427	467	1 841	3 680	..	..	..	..

(1) Non compris les fils synthétiques. De 1962 à 1967, les moyennes mensuelles pour ces produits ont été respectivement de 319, 388, 512, 493, 543 et 523 tonnes.

(2) Source: "Association nationale des Fabricants de Fils à coudre".

(3) Fin du mois ou de l'année.

## TISSAGE (suite)

	II, Tissus (1)											
	Production de tissus tombés des métiers (t)							Livraisons de tissus achevés et de tissus à l'état éçu (t)				
	Coton	Lin	Laine	Rayonne et fibres de rayonne	Jute	Fibres synthétiques	Tapis de fibres dures	Total	Coton	Lin	Laine	Rayonne et fibres de rayonne
1962	6 620	703	2 932	1 073	2 822	192	434	14 776	6 627	682	2 844	1 065
1963	6 859	713	3 026	1 339	2 869	294	588	15 688	6 806	683	2 913	1 388
1964	7 156	632	3 245	1 473	2 877	365	607	16 355	6 924	622	3 082	1 388
1965	6 283	659	3 190	1 406	2 975	398	737	15 648	6 216	646	3 173	1 397
1966	6 165	730	3 401	1 759	3 127	846	688	16 715	6 037	711	3 271	1 714
1967	5 697	608	3 007	1 745	2 984	1 189	561	15 790	5 543	587	2 999	1 707
octobre	6 174	694	3 371	1 887	3 198	1 494	537	17 354	6 440	599	3 487	1 858
novembre	6 124	637	3 367	1 883	3 318	1 491	521	17 340	6 152	642	3 541	1 851
décembre	6 626	656	3 283	1 824	2 964	1 411	520	17 283	6 309	594	3 071	1 655
1968	5 723	687	2 920	1 931	3 008	2 149	373	16 791	5 888	685	2 892	2 042
janvier	5 853	622	2 893	1 795	3 089	1 685	497	16 434	6 104	598	3 113	1 860
février	5 941	645	2 794	1 896	3 011	1 606	407	16 301	6 155	632	2 903	1 933
mars	6 038	706	3 111	1 956	3 021	1 933	374	17 140	6 058	690	3 021	1 810
avril	5 550	646	2 990	1 975	2 822	2 124	498	16 606	5 440	641	2 878	1 910
mai	5 783	666	2 896	1 923	3 108	2 194	446	17 017	5 622	624	2 623	1 771
juin	6 168	680	2 737	1 828	2 837	2 226	334	16 811	6 167	682	2 488	1 726
juillet	4 400	529	2 576	1 633	2 480	1 698	329	13 646	4 786	629	2 790	1 902
août	4 419	613	2 000	1 434	2 503	1 993	185	13 147	4 540	642	2 067	1 294
septembre	5 885	711	3 270	2 054	3 342	2 321	309	17 893	6 505	693	3 160	2 088
octobre	6 404	898	3 584	2 339	3 681	2 644	356	19 906	6 696	864	3 630	2 385
novembre	5 747	799	3 224	2 074	3 128	2 554	348	17 874	6 010	889	3 098	2 068
décembre	6 488	729	2 965	2 259	3 077	2 812	392	18 722	6 571	638	2 937	2 076
1969	6 094	721	3 206	2 299	3 161	2 566	343	18 391	6 318	700	3 017	2 373
janvier	5 951	683	2 956	2 209	3 007	2 852	350	18 008	6 252	637	2 804	2 210
février	6 051	753	3 155	2 218	3 100	2 944	331	18 553	6 355	787	3 047	2 285
mars	6 092	715	3 236	2 325	3 003	3 394	385	19 151	6 222	746	2 876	2 133
avril	5 685	725	3 221	2 178	2 897	3 179		5 665	692	2 737	1 991	

	II, Tissus (suite) (1)											
	Livraisons de tissus achevés et de tissus à l'état éçu (suite) (t)				Stocks (t) (2)							
	Jute	Fibres synthétiques	Tapis de fibres dures	Total	Coton	Lin	Laine	Rayonne et fibres de rayonne	Jute	Fibres synthétiques	Tapis de fibres dures	Total
1962	2 808	192	421	14 639	12 324	1 352	5 067	1 888	2 220	500	567	23 918
1963	2 813	283	560	15 364	12 087	1 431	5 683	1 894	2 814	612	849	25 370
1964	2 859	334	595	15 804	14 609	1 356	6 280	2 654	2 715	830	991	29 435
1965	2 986	399	740	15 557	14 657	1 501	6 264	2 412	2 633	848	963	29 278
1966	3 085	753	663	16 233	14 673	1 597	7 353	2 954	2 619	2 027	1 269	32 492
1967	2 885	1 122	573	15 416	15 526	1 598	6 797	3 059	3 131	3 210	1 125	34 446
octobre	3 515	1 421	498	17 818	15 490	1 642	6 977	3 066	2 828	2 930	1 137	34 071
novembre	3 350	1 479	492	17 507	15 433	1 607	6 747	3 041	2 965	2 963	1 168	33 924
décembre	2 490	1 357	561	16 037	15 526	1 598	6 797	3 059	3 131	3 210	1 125	34 446
1968	3 019	2 042	391	16 819	13 461	1 430	5 725	3 159	3 155	4 910	914	32 756
janvier	2 996	1 578	481	16 730	15 318	1 678	6 191	3 094	3 485	3 769	1 141	34 673
février	2 897	1 589	446	16 555	15 119	1 657	5 995	3 032	3 589	3 724	1 102	34 218
mars	2 710	1 873	435	16 598	14 982	1 629	6 059	3 103	3 837	4 110	1 041	34 762
avril	3 291	1 910	567	16 636	15 002	1 598	6 033	3 123	3 374	4 254	977	34 363
mai	3 166	2 038	472	16 315	15 245	1 578	6 252	3 202	3 247	4 294	949	34 768
juin	2 945	2 322	340	16 671	14 996	1 549	6 435	3 250	3 077	4 162	942	34 412
juillet	2 690	1 388	312	14 498	15 151	1 506	6 129	2 936	2 822	4 553	959	34 057
août	2 602	1 811	231	13 187	15 112	1 421	6 015	3 052	2 690	4 813	913	34 016
septembre	3 306	2 272	337	18 362	14 524	1 409	6 048	2 986	2 760	4 810	885	33 421
octobre	3 631	2 594	382	20 183	14 093	1 454	5 875	2 962	2 926	4 858	859	33 029
novembre	3 151	2 551	331	18 098	13 689	1 308	5 833	2 931	2 822	4 845	876	32 304
décembre	2 842	2 574	354	17 991	13 461	1 430	5 725	3 159	3 155	4 910	914	32 756
1969	3 446	2 541	384	18 779	12 840	1 428	5 831	3 183	2 786	5 024	968	32 060
janvier	2 762	2 600	375	17 640	12 492	1 498	5 909	3 164	3 129	5 467	943	32 604
février	3 194	2 907	425	19 001	12 243	1 568	5 874	3 047	3 042	5 544	849	32 168
mars	3 226	3 008	400	18 611	12 059	1 514	5 966	3 206	2 836	5 926	834	32 342
avril	3 023	2 774		11 876	1 546	6 399	3 325	2 604	6 155			

(1) Y compris les tapis de coton, de laine et de jute.

(2) Fin du mois ou de l'année.



TESSAGE - PRODUCTION D'APRES LA NOMENCLATURE DES TISSUS (t)

Tissus	1966	1967	1968	1969		
				Mars	Avril	Mai
<u>Tissus de coton</u> (à l'exclusion des tissus d'ameublement) :						
Flanelle	314	252	224	184	179	176
Voile et étamine	20	17	18	28	22	21
Gaze hydrophile et tissus cambric	19	17	21	30	29	27
Mouchoirs	31	28	43	31	32	30
Essuie-mains gaufrés, essuies de cuisine, nappes et serviettes	93	86	100	105	109	88
Tissus lourds industriels et bâches	137	106	116	135	134	141
Autres tissus (éventuellement à blanchir, à teindre ou à imprimer) de larg. infér. à 1,60 m	1 302	1 175	1 259	1 563	1 471	1 399
Autres tissus (éventuellement à blanchir, à teindre ou à imprimer) de 1,60 m et plus de largeur	688	676	577	535	620	553
Tissus en fils blanchis ou en fils teints	420	333	276	218	216	208
Tissus éponge à la pièce ou en confection simple (y compris tissus éponge et jacquard)	413	394	490	568	581	507
Autres tissus jacquard non dénommés ailleurs	80	75	69	77	83	78
<u>Tissus de lin</u> (à l'exclusion des tissus d'ameublement) :						
Tissus de lin pur fil :						
Toile à voile	75	56	49	53	46	40
Tissus industriels	55	38	35	40	38	48
Autres	342	282	300	285	299	239
Tissus mixtes :						
Lin-coton	134	113	146	183	155	185
Lin-jute et autres	42	37	63	69	90	75
<u>Tissus de laine</u> (à l'exclusion des tissus d'ameublement) :						
Tissus en laine peignée	430	305	330	355	368	329
Tissus en laine cardée	157	143	116	71	88	84
Tous les autres tissus en laine mélangée avec du coton, effilochés, fibres de rayonne, etc...	112	74	54	67	73	58
<u>Tissus de rayonne</u> (à l'exclusion des tissus d'ameublement) :						
Tissus pour robes	41	34	30	44	48	39
Doublures en rayonne pure	111	121	99	100	115	100
Doublures en rayonne mélangée	15	11	10	12	12	8
Autres	201	192	122	115	140	133
<u>Tissus en fils et fibres synthétiques</u> (1)	816	1 147	1 143	1 547	1 633	1 554
<u>Tissus de jute</u>	2 380	2 268	2 391	2 483	2 432	2 289
<u>Tissus en fibres de rayonne</u> (1)	1 166	1 119	1 258	1 479	1 550	1 469
<u>Tissus d'ameublement</u> :						
Coton : tissus pour ameublement autres que velours et peluches	969	894	881	846	868	807
Lin	52	50	56	82	49	93
Mixtes : Lin-coton	26	25	32	33	28	37
Laine	171	153	160	193	234	191
Rayonne	42	60	75	81	85	67
Velours et peluches d'ameublement :						
Coton	301	291	323	370	393	385
Laine et rayonne	134	151	156	154	136	135
<u>Coutil à matelas</u> :						
Coton (y compris jacquard)	180	166	131	60	63	59
Lin-coton	3	6	6	8	10	7
<u>Tissus pour pantoufles</u>	70	73	70	105	72	96
<u>Tapis</u> :						
Coton	619	581	622	687	628	600
Laine	2 231	2 062	1 993	2 216	2 202	2 329
Jute	747	715	617	618	571	608
Fibres artificielles et synthétiques	..	..	1 037	1 410	1 768	1 630
Coco et autres fibres dures non dénommées ailleurs	688	561	373	331	..	..
<u>Couvertures</u>	432	445	470	555	583	510
<u>Torchons, lavettes et chamoisettes</u>	360	331	303	283	318	289
Autres tissus non dénommés ailleurs	94	128	146	145	182	165
Total général :	16 715	15 790	16 792	18 553	..	..

(1) A partir de 1966, non compris les couvertures ; à partir de janvier 1968, non compris les tapis et les couvertures.

## INDUSTRIE DE LA BONNETERIE

	I. Tissus à mailles (t)																
	Production						Ventes					Stock (1)					
	Sous-vêtements					Total	Sous-vêtements				Total	Sous-vêtements				Total	
	Indémaillable	Fils synthétiques		Inter-lock	Autres tissus		Indémaillable	Fils synthétiques		Autres tissus		Indémaillable	Fils synthétiques		Inter-lock		Autres tissus
Rayonne	Fils synthétiques	Inter-lock	Autres tissus	Vêtements de dessus et autres	Rayonne	Fils synthétiques	Autres tissus	Vêtements de dessus et autres	Rayonne	Fils synthétiques	Inter-lock	Autres tissus	Vêtements de dessus et autres				
1962	39	41	260	87	272	698	28	29	36	96	189	87	79	255	97	204	722
1963	43	104	295	72	330	844	32	72	33	113	249	93	155	302	60	263	874
1964	40	106	301	81	298	826	29	81	38	107	253	104	150	250	84	251	839
1965	33	103	282	79	306	803	26	74	34	104	237	76	175	259	97	276	882
1966	36	106	269	105	342	858	22	79	47	119	267	100	197	271	121	371	1 059
1967	20	85	270	94	381	850	18	68	40	168	294	71	198	275	85	518	1 147
octobre	29	106	326	95	505	1 061	25	68	28	240	361	57	168	278	85	473	1 062
novembre	22	104	283	109	437	955	15	73	28	185	301	62	180	254	108	464	1 067
décembre	22	120	275	82	387	886	13	89	36	150	288	71	198	275	85	518	1 417
1968	21	133	263	83	444	943	17	111	33	229	390	75	270	298	73	791	1 507
janvier	18	147	303	75	400	942	17	107	30	148	303	68	226	236	110	574	1 214
février	20	123	273	74	347	837	12	121	24	129	286	62	174	269	102	584	1 191
mars	21	115	273	77	437	922	19	113	22	207	362	61	173	258	96	635	1 224
avril	20	151	275	65	470	981	14	100	34	218	367	77	237	260	87	682	1 343
mai	21	147	248	108	452	976	17	112	29	281	439	78	254	262	98	636	1 329
juin	17	140	241	98	466	962	21	141	32	265	459	69	239	265	98	654	1 325
juillet	6	87	148	61	241	544	5	55	13	153	227	55	231	256	95	1 346	1 983
août	22	162	229	88	480	981	22	116	27	317	481	64	300	245	87	634	1 330
septembre	20	102	281	106	518	1 028	19	127	47	293	487	60	247	253	76	651	1 288
octobre	38	158	321	90	596	1 202	16	120	47	327	509	73	272	266	67	708	1 387
novembre	25	134	295	81	476	1 011	19	92	56	221	387	76	289	286	88	692	1 430
décembre	21	130	274	68	442	936	19	130	40	182	371	75	270	298	73	791	1 507
1969	20	152	303	67	532	1 074	21	92	62	197	372	72	306	296	60	900	1 634
janvier	20	189	232	60	521	1 022	15	112	59	300	485	74	374	246	58	862	1 613
février	26	148	288	80	577	1 119	14	125	62	302	503	79	322	311	63	917	1 692
mars	28	167	310	67	574	1 147	16	79	65	301	461	79	369	322	61	942	1 771
avril																	

	II. Articles finis : Production							
	Articles de sous-vêtements (1 000 douz.)			Bas pour dames, en fils synthétiques (1 000 douz. de paires)		Chaussettes, bas 3/4, socquettes (1 000 douz. de paires)		Articles de vêtements de dessus (1 000 pièces)
	En indémaillable			Sur métiers cotton	Sur métiers circulaires	Fils synthétiques	Autres	
	Rayonne	Fils synthétiques	Autres					
1962	10	10	228	49	155,4	65	53	1 617
1963	9	13	268	41	186,1	85	67	1 938
1964	9	12	269	30	203,4	87	65	1 854
1965	5	12	259	19	215,6	93	55	1 938
1966	3	13	262	11	246,6	106	63	2 024
1967	2	15	263	11	247,1	124	63	1 779
octobre	2	17	315	11	273,6	135	86	1 981
novembre	3	18	287	11	262,3	133	74	1 700
décembre	4	19	255	12	254,1	125	59	1 558
1968	2	17	268	8	236,9	114	81	1 766
janvier	1	21	270	12	257,2	155	73	1 762
février	1	19	257	9	241,9	145	61	1 836
mars	1	19	294	8	244,1	140	68	1 987
avril	2	19	271	7	220,9	132	80	2 077
mai	3	19	272	7	213,5	118	85	1 786
juin	3	14	260	8	216,9	100	83	1 772
juillet	1	10	174	4	137,4	56	51	902
août	3	17	262	6	249,7	102	97	1 597
septembre	4	20	301	7	262,0	98	108	1 918
octobre	4	19	315	9	298,5	108	96	2 124
novembre	5	16	276	10	245,2	100	93	1 793
décembre	2	15	261	12	255,8	109	80	1 642
1969	1	13	270	11	185,8	107	91	1 730
janvier (2)	8	14	262	10	141,8	117	92	1 948
février (2)	2	16	304	9	140,1	134	93	2 207
mars (2)	2	16	304	10	141,4	111	89	2 173
avril (2)								

(1) Fin du mois ou de l'année.

(2) Non compris les bas-culottes (panties) : production (en 1 000 douz. pièces) : janvier : 79,9 - février : 86,6 - mars : 107,4 - avril : 118,1.

## INDUSTRIE DE LA BONNETERIE (suite)

	II. Articles finis : Ventes							
	Articles de sous-vêtements (1 000 douz.)			Bas pour dames, en fils synthétiques (1 000 douz.de paires)		Chaussettes, bas 3/4, socquettes (1 000 douz.de paires)		Articles de vêtements de dessus  (1 000 pièces)
	En indémaillable			Sur métiers cotton	Sur métiers circulaires	Fils synthétiques	Autres	
	Rayonne	Fils synthétiques	Autres					
1962	10	9	232	59	148,3	65	55	1 625
1963	9	13	265	43	187,9	82	68	1 909
1964	8	12	265	32	208,6	84	66	1 820
1965	6	12	260	21	215,7	93	55	1 939
1966	3	13	261	15	234,6	101	61	1 992
1967	2	14	261	11	249,2	127	64	1 784
1968	3	17	270	8	241,6	114	79	1 775
janvier	2	23	250	11	250,4	134	57	1 793
février	2	22	257	9	256,4	154	63	1 881
mars	2	20	292	7	238,7	171	64	2 131
avril	3	17	275	6	224,4	146	69	2 160
mai	3	16	306	7	275,8	119	69	1 759
juin	3	13	273	8	237,3	123	64	1 603
juillet	1	11	202	3	145,1	59	54	1 008
août	3	18	262	7	254,1	110	111	1 680
septembre	3	19	300	11	274,7	95	119	2 059
octobre	3	17	303	11	304,9	103	108	2 162
novembre	5	12	246	10	234,8	83	91	1 655
décembre	2	12	266	10	202,1	69	79	1 414
1969								
janvier (1)	2	15	254	25	187,9	100	87	1 829
février (1)	5	18	259	11	145,8	133	89	2 167
mars (1)	2	17	289	12	193,4	153	91	2 275
avril (1)	3	17	300	10	158,9	131	76	2 188

	II. Articles finis : Stocks (2)							
	Articles de sous-vêtements (1 000 douz.)			Bas pour dames, en fils synthétiques (1 000 douz.de paires)		Chaussettes, bas 3/4, socquettes (1 000 douz.de paires)		Articles de vêtements de dessus  (1 000 pièces)
	En indémaillable			Sur métiers cotton	Sur métiers circulaires	Fils synthétiques	Autres	
	Rayonne	Fils synthétiques	Autres					
1962	5	16	218	161	401,8	139	110	716
1963	5	15	253	144	379,8	176	105	1 064
1964	7	18	312	122	405,7	210	91	1 472
1965	4	19	296	90	442,0	207	85	1 474
1966	2	24	309	37	585,4	262	114	1 859
1967	7	23	337	37	566,3	298	132	1 725
1968	3	39	336	35	509,7	255	186	1 618
janvier	3	25	356	37	573,1	319	148	1 697
février	2	23	357	37	558,6	310	146	1 653
mars	2	22	359	38	564,1	279	150	1 511
avril	2	23	353	39	560,5	234	194	1 425
mai	2	26	319	39	498,2	233	211	1 451
juin	2	27	306	39	477,8	210	230	1 627
juillet	1	25	278	39	470,3	207	227	1 520
août	1	24	278	39	466,5	199	214	1 432
septembre	2	25	297	35	453,7	194	193	1 291
octobre	2	28	309	35	445,7	198	182	1 253
novembre	4	31	339	34	456,0	215	184	1 390
décembre	3	39	336	35	509,7	255	186	1 618
1969								
janvier (1)	2	39	348	22	412,7	252	192	1 574
février (1)	6	34	351	22	408,7	233	198	1 354
mars (1)	6	33	365	19	355,3	216	197	1 286
avril (1)	5	32	371	19	337,9	196	210	1 265

(1) Non compris les bas-culottes (panties) (1 000 douz. pièces) {livraisons : janvier 75,6; février 78,6; mars 96,5; avril 106,3.  
{stocks : janvier 114,5; février 122,9; mars 133,9; avril 145,6.

(2) Fin du mois ou de l'année.

	I. Vêtements en tissus tissés											
	Vêtements habillés de dessus			Vêtements profession. et indust.		Uniformes pour l'armée et pour les administrations	Lingerie		Corsets, gaines, soutien-gorge et similaires	Vêtements d'intérieur	Vêtements de sport	Layette et articles pour enfants de moins de 5 ans
	pour hommes et garçons	pour dames et fillettes	Vêtements de pluie	pour hommes (chemises de travail exclues)	pour dames		pour hommes	pour dames				
1962	157 951	155 605	58 208	35 483	22 825	15 148	91 804	26 377	38 788	7 907	12 572	20 363
1963	182 521	181 297	77 751	42 751	30 718	18 285	109 063	28 642	46 596	10 730	18 462	26 887
1964	194 612	202 764	82 245	57 319	33 470	16 881	120 175	28 571	55 105	9 987	19 869	38 307
1965	209 461	225 939	91 081	64 534	35 753	21 961	113 250	28 263	63 959	10 299	22 584	43 913
1966	229 678	243 887	118 445	73 213	35 230	25 916	113 985	30 553	68 698	10 529	25 812	47 834
1967	224 916	251 749	106 776	81 556	35 438	21 627	113 185	30 647	71 256	9 915	23 396	45 482
Octobre	226 054	301 324	120 129	86 276	36 818	25 396	131 603	39 223	79 042	13 509	20 193	50 201
Novembre	188 530	198 174	87 786	94 217	34 054	20 131	117 701	35 757	71 739	11 813	16 016	31 908
Décembre	171 148	149 904	52 787	69 219	32 875	26 025	111 649	32 571	64 151	9 887	7 052	31 010
1968	233 686	259 083	116 439	93 897	36 519	25 966	114 422	35 699	74 486	10 069	22 378	46 510
Janvier	201 984	205 097	77 449	73 190	29 893	30 690	94 584	30 248	63 151	7 536	11 282	42 835
Février	248 439	309 340	138 786	86 308	33 534	26 922	115 996	36 024	69 249	8 764	21 167	63 270
Mars	283 825	336 401	148 990	91 479	38 268	35 682	122 919	42 354	79 481	6 129	32 422	61 827
Avril	300 691	322 910	124 944	92 373	42 116	23 631	131 989	37 718	83 131	7 517	37 010	50 621
Mai	266 014	249 370	97 958	90 820	42 982	22 796	130 549	30 550	85 437	5 979	32 317	39 617
Juin	200 021	164 816	80 212	85 301	39 351	21 603	114 016	27 513	82 329	7 331	22 754	32 889
Juillet	158 252	156 676	79 104	100 208	29 977	31 143	96 282	24 648	66 160	5 813	16 460	38 470
Août	179 861	257 790	135 433	83 627	34 083	11 471	81 714	41 933	74 357	10 421	18 419	43 650
Septembre	259 124	370 702	167 420	125 830	37 160	25 432	135 206	40 678	70 868	13 643	24 691	58 757
Octobre	278 689	351 920	178 126	118 609	40 881	24 501	135 851	48 569	84 715	16 866	24 895	59 130
Novembre	218 086	223 955	101 692	94 086	37 130	24 248	105 641	36 796	77 398	13 168	16 807	34 366
Décembre	209 247	160 015	67 152	84 938	32 856	33 468	108 316	31 356	57 570	17 660	11 313	32 685
1969												
Janvier	233 068	220 941	104 969	121 891	33 954	11 072	93 591	34 005	67 363	9 889	19 758	45 387
Février	261 787	299 802	165 289	96 238	34 170	16 752	115 119	40 200	72 777	8 966	24 983	51 553
Mars	323 451	360 162	170 913	114 815	43 949	26 306	130 332	44 036	82 024	8 607	41 098	62 481
Avril	328 255	334 672	140 642	109 772	43 811	42 130	120 339	35 871	87 005	6 769	39 033	52 808

	II. Vêtements en tissus de bonneterie		III. Accessoires du vêtement					IV. Chapellerie		
	Lingerie en tissu à mailles	Vêtements de dessus en tissu à mailles	Cravates, foulards et écharpes	Epaulières sous-bras, etc..	Fleurs et plumes de mode, colifichets	Autres fleurs artificielles	Parapluies et parasols	Chapeaux		Casquettes civiles
								en feutre	autres	
1962	12 749	10 290	7 886	1 850	532	1 172	4 283	2 848	4 684	5 433
1963	15 326	14 878	8 602	1 456	631	940	5 510	3 094	6 230	6 140
1964	20 198	13 792	7 886	1 275	782	1 127	7 056	2 812	6 270	6 042
1965	25 180	17 547	8 044	1 275	1 093	1 025	11 223	2 710	6 548	6 252
1966	23 584	15 285	8 370	1 288	792	1 002	11 562	2 387	6 783	6 788
1967	19 648	11 947	8 861	1 283	761	706	10 107	2 294	6 169	6 820
Octobre	21 153	16 746	12 604	1 327	1 019	999	10 351	3 883	9 237	9 463
Novembre	21 795	11 725	10 544	1 241	1 258	346	13 081	2 525	6 228	7 304
Décembre	18 237	9 560	10 572	1 027	1 467	433	14 234	1 798	4 183	7 654
1968	19 574	14 665	9 084	1 137	1 625	689	10 058	2 779	5 617	7 198
Janvier	14 465	9 862	3 899	1 390	1 707	524	8 599	2 370	3 200	4 935
Février	18 618	11 236	9 302	1 408	1 554	698	10 892	3 438	6 258	7 011
Mars	18 073	14 690	11 566	1 571	2 156	636	10 113	3 926	5 998	9 448
Avril	16 078	15 391	9 256	1 443	1 822	790	8 804	3 391	3 624	7 236
Mai	16 991	15 993	10 054	1 112	2 069	486	10 445	1 952	2 953	6 646
Juin	17 055	15 405	6 606	966	1 609	501	8 425	1 716	2 841	3 898
Juillet	12 615	12 148	3 354	459	1 500	240	8 217	1 487	2 164	3 799
Août	22 099	11 053	7 402	1 093	844	745	8 894	3 580	8 452	6 155
Septembre	26 650	16 661	13 059	962	1 470	1 254	10 899	4 092	9 790	9 431
Octobre	27 724	19 742	13 250	1 032	1 817	1 181	13 671	2 947	9 069	10 322
Novembre	23 216	15 464	10 328	1 168	1 334	437	12 234	2 232	6 057	7 357
Décembre	21 301	18 331	10 931	1 046	1 624	775	9 498	2 219	6 999	10 138
1969										
Janvier	18 775	11 791	6 078	1 488	1 335	381	10 153	2 161	4 560	5 880
Février	18 382	11 982	11 050	1 395	1 282	508	6 698	2 104	6 169	6 883
Mars	25 071	18 652	11 969	1 405	1 413	532	9 407	2 557	5 456	9 539
Avril	19 918	16 910	11 359	1 582	999	232	7 389	1 715	4 944	7 969

(1) Ventes d'articles fabriqués par les établissements recensés et d'articles fabriqués à façon par des tiers pour le compte de ces établissements.

Etablissements recensés : établissements ayant occupé en atelier ou à domicile respectivement 5 ouvriers ou plus en ce qui concerne le groupe III (accessoires du vêtement) et 10 ouvriers ou plus pour les autres groupes.

## INDUSTRIE DU VETEMENT ET DE LA CONFECTION - VENTES (suite) - TRAVAIL A FAÇON POUR DES TIERS

(en 1 000 F)

	IV. Chapellerie (suite)	V. Articles de confec- tion autres qu'à usage vestimentaire		VI	VII	VIII	Total des ventes	Montant facturé pour travail à façon exécuté pour des tiers
	Autres coiffures (bérêts bas- ques exclus)	Draps de lit et taies, nappes, ser- viettes, es- suie-mains, mouchoirs, etc.	Couvre- lits ouatés édredons	Broderies mécaniques	Vêtements en daim et en cuir	Autres articles		
1962	777	24 826	11 943	9 017	23 723	21 148	786 189	53 355
1963	1 168	28 981	12 579	10 056	31 171	30 458	951 013	69 350
1964	1 544	34 374	12 355	9 621	31 903	42 084	1 058 426	86 469
1965	1 476	33 075	13 081	9 368	32 202	51 138	1 152 234	101 160
1966	1 240	37 183	13 548	9 852	36 900	52 739	1 253 092	122 903
1967	1 235	36 264	12 927	10 558	38 523	54 421	1 238 465	126 721
1968	1 077	42 656	13 753	13 108	43 977	54 897	1 311 048	159 619
janvier	716	47 164	11 651	12 645	35 686	46 645	1 073 400	130 436
février	1 021	53 852	12 861	14 579	45 711	60 251	1 415 487	131 670
mars	661	35 693	14 075	12 502	58 412	50 562	1 529 859	160 757
avril	1 291	32 253	14 125	9 354	40 538	57 839	1 477 886	163 642
mai	1 104	28 882	14 903	10 460	35 931	55 252	1 309 623	172 580
juin	821	27 380	8 403	11 855	28 631	48 503	1 062 750	149 086
juillet	919	33 640	9 489	10 352	28 186	44 056	975 818	126 695
août	780	36 214	17 305	13 740	43 617	55 611	1 210 343	138 570
septembre	2 038	50 771	15 309	15 374	56 727	63 757	1 627 755	174 894
octobre	1 217	52 420	20 172	16 038	68 266	56 909	1 678 519	202 840
novembre	1 411	53 713	16 285	19 124	46 577	58 853	1 259 165	191 417
décembre	946	59 887	10 461	11 267	39 445	60 529	1 111 975	172 842
1969								
janvier	646	36 892	13 395	16 755	38 111	65 287	1 229 576	184 267
février	1 360	37 028	13 201	19 957	35 564	65 542	1 426 742	194 287
mars	630	42 714	15 600	16 764	52 233	72 078	1 693 896	243 335
avril	837	35 178	16 298	13 774	41 672	79 475	1 601 358	216 712

## INDUSTRIE DE LA CHAUSSURE ET DE LA PANTOUFLE (1)

	Production de chaussures (1.000 paires)							Brodequins et bottes de travail
	Pour hommes	Pour dames	Pour garçons (28-39)	Pour filles (28-39)	Pour enfants (22-27)	Pour bébés (€2)		
1966	288,8	706,8	75,0	77,4	46,8	18,4	35,0	
1967	250,5	638,0	62,5	76,7	35,8	15,9	42,4	
1968	266,8	581,3	55,3	72,3	21,9	14,0	36,0	
janvier	265,1	666,5	83,5	88,5	30,6	15,5	61,2	
février	297,0	709,9	82,2	73,2	23,4	16,5	41,0	
mars	273,6	673,8	74,9	97,5	20,5	19,2	37,3	
avril	285,8	569,9	58,6	93,2	21,0	16,8	31,1	
mai	300,2	513,7	48,2	59,8	18,7	15,3	35,9	
juin	262,6	565,6	41,3	63,1	19,6	13,5	21,7	
juillet	178,4	383,5	34,0	44,0	11,3	7,5	11,7	
août	263,6	584,1	57,1	71,7	28,8	12,8	20,8	
septembre	270,4	579,6	45,6	66,4	24,1	16,3	28,0	
octobre	312,6	643,7	45,6	74,7	17,9	12,7	56,4	
novembre	245,1	527,4	41,3	68,4	18,2	10,3	55,0	
décembre	247,6	557,3	51,2	66,8	27,8	11,3	31,7	
1969								
janvier	327,9	608,0	58,4	72,7	35,0	8,7	18,8	
février	284,0	630,2	68,3	80,0	28,4	9,9	29,5	
mars	282,6	703,8	56,8	92,9	27,7	10,0	19,2	
avril	299,5	615,9	53,7	86,2	24,9	14,2	33,6	

(1) Non compris les chaussures et pantoufles fabriquées par les usines relevant de l'industrie du caoutchouc.  
A partir de 1966, la nomenclature des articles fabriqués a fait l'objet d'une révision. On trouvera dans les Bulletins de statistique précédents les résultats concernant les années antérieures.

## INDUSTRIE DE LA CHAUSSURE ET DE LA PANTOUFLE (suite)

	Production de chaussures (1 000 paires) (suite)		Production de pantoufles (1 000 paires)			
	Autres chaussures	Total	En cuir	En poil de chameau	En autres matières textiles	Total
1966	38,3	1 286,4	96,5	313,1	329,0	738,6
1967	41,0	1 162,7	82,7	280,4	351,1	714,2
1968	42,1	1 089,5	83,7	179,4	475,3	738,3
janvier	35,4	1 246,3	77,7	182,8	461,9	722,5
février	39,5	1 283,1	67,2	154,6	520,1	741,9
mars	48,6	1 245,3	83,2	119,1	530,3	732,7
avril	53,4	1 129,7	78,2	137,0	499,3	714,5
mai	41,3	1 033,1	75,1	211,2	377,2	663,5
juin	42,0	1 029,3	74,9	276,5	421,6	773,0
juillet	33,5	703,8	46,5	107,6	276,8	430,9
août	34,0	1 072,8	92,5	228,0	646,5	967,1
septembre	43,6	1 074,1	108,8	236,8	579,7	925,2
octobre	50,4	1 214,1	104,8	225,7	610,2	940,7
novembre	47,3	1 012,9	96,6	172,5	450,4	719,5
décembre	36,1	1 029,7	98,4	100,8	329,4	528,6
1969						
janvier	39,8	1 169,3	79,1	161,3	369,4	609,8
février	42,2	1 172,5	69,4	130,7	406,0	606,1
mars	47,3	1 240,4	80,1	138,5	500,8	719,4
avril	48,8	1 177,0	70,0	228,5	373,1	671,6

## INDUSTRIE DU BOIS ET DES PRODUITS CONNEXES (1)

	Valeur des ventes facturées (en milliers de francs)														
	Meuble	Siège	Menuiserie	Bois-sellerie	Cadres, mou-lures, raboter-ies	Liège	Van-nerie et rotin	Sabo-terie	Bros-serie	Cais-serie et tonnel-lerie	Par-quet	Contre-plaqués	Pan-neaux blocs ou pan-neaux lamel-lés	Pan-neaux com-pri-més	Total
1962	291 426	56 333	77 159	45 914	15 130	4 519	5 968	882	18 693	32 964	9 056	44 283	9 037	103 233	714 595
1963	351 939	73 876	86 131	50 908	17 657	4 117	6 062	720	21 297	35 027	8 518	50 327	12 738	123 303	842 620
1964	432 669	94 114	100 486	61 001	20 850	3 455	6 117	727	23 638	41 573	8 551	55 504	16 351	137 200	1 002 287
1965	470 663	114 611	120 469	64 375	22 378	3 285	6 045	630	25 487	41 165	8 183	62 354	16 409	162 055	1 118 107
1966	554 576	154 181	128 848	69 023	27 917	3 632	6 359	658	24 942	46 869	8 199	61 922	14 738	175 271	1 277 135
1967	581 779	163 015	146 246	74 919	29 271	3 140	6 072	467	26 821	52 222	8 066	56 638	13 899	188 245	1 350 799
1968	675 273	198 245	154 728	78 996	33 506	2 687	6 647	346	27 737	49 323	8 961	54 649	16 637	219 802	1 527 537
janvier	541 905	176 973	121 806	70 588	26 610	2 786	3 423	372	24 183	49 504	5 453	58 867	16 712	177 263	1 276 445
février	666 149	175 362	136 552	77 080	30 990	2 202	5 404	401	30 945	48 452	7 397	59 866	17 549	182 366	1 440 715
mars	638 872	196 498	146 739	77 242	32 183	2 323	7 663	411	31 459	51 364	7 447	61 709	15 562	177 297	1 446 769
avril	664 836	204 943	139 694	83 179	33 612	2 651	8 999	313	29 459	52 431	10 373	51 871	17 508	212 668	1 512 537
mai	666 169	202 935	143 980	86 189	31 174	2 742	7 740	332	28 652	50 288	11 373	57 547	17 714	215 949	1 522 784
juin	660 435	196 173	149 750	77 894	34 915	3 132	7 147	324	27 611	48 052	11 026	51 405	17 230	205 291	1 490 385
juillet	589 822	136 524	121 470	52 064	27 492	1 944	5 359	414	15 898	44 642	6 823	43 281	11 125	177 421	1 234 279
août	606 388	181 896	146 112	79 476	28 974	2 647	6 221	276	26 636	46 858	9 639	44 765	15 710	217 564	1 413 162
septembre	747 886	220 639	171 062	84 631	37 398	2 536	7 066	287	29 970	46 974	10 330	48 777	17 426	260 249	1 685 231
octobre	833 785	238 417	199 354	100 212	42 641	2 457	7 407	441	35 212	54 749	10 364	76 718	18 646	294 479	1 914 882
novembre	680 595	206 417	167 241	74 901	38 084	3 378	6 130	258	26 394	46 203	7 891	49 216	16 238	257 714	1 580 660
décembre	806 429	242 168	212 979	84 499	38 002	3 447	7 206	323	26 424	52 357	9 413	51 764	18 221	259 359	1 812 591
1969															
janvier	741 025	226 820	143 264	75 430	35 546	2 580	4 145	215	27 156	49 254	6 137	54 398	17 404	274 002	1 657 376
février	722 598	203 654	140 778	83 293	36 882	3 264	5 487	410	30 922	45 866	5 874	52 355	17 755	249 493	1 598 631
mars	816 132	240 933	206 319	91 813	39 638	3 588	7 694	183	34 640	52 298	6 986	55 349	22 146	270 176	1 847 895

(1) Ventes des établissements occupant 5 ouvriers ou plus, classés d'après leur activité principale.

## INDUSTRIE DU PAPIER

	Production de papier et de carton (1 000 t)						Transformation du papier et du carton (1 000 t)						
	Papier journal	Papier d'écriture et d'impression	Papier d'emballage	Autres papiers	Cartons	Total	Articles d ameublement	Emballages	Articles classiques et de bureau	Articles en papier et en carton pour l'industrie	Papiers et cartons imprégnés	Autres	Total
1962	8,1	7,9	11,9	3,6	5,1	36,8	1,7	15,9	2,3	0,6	8,0	0,4	30,0
1963	8,1	8,4	12,1	3,8	6,5	39,0	1,8	19,4	2,6	0,8	8,9	0,4	33,8
1964	8,2	9,1	11,4	5,0	8,2	41,9	2,1	20,7	3,0	1,3	10,6	0,5	38,2
1965	7,4	10,6	11,6	4,8	8,5	43,0	1,8	21,9	3,0	1,1	10,7	0,8	39,4
1966	7,8	12,2	12,0	5,1	8,5	45,6	2,0	23,1	3,0	1,2	10,6	1,1	40,9
1967	7,2	14,1	11,5	5,7	8,4	47,0	1,8	23,7	2,7	1,2	11,5	1,9	42,8
1968	8,4	19,3	11,6	6,4	8,8	54,6	1,9	25,3	3,2	1,6	11,8	2,3	46,1
janvier	7,8	16,7	12,2	6,5	8,9	52,1	2,6	25,9	2,9	1,4	9,6	2,2	44,7
février	8,3	16,7	11,5	6,2	8,5	51,2	2,3	25,3	3,6	1,6	10,5	2,1	45,3
mars	9,4	16,5	12,3	7,3	9,3	54,9	2,0	25,6	3,0	1,8	10,6	2,3	45,2
avril	7,5	16,7	11,2	7,8	9,2	52,1	1,7	25,3	3,5	1,8	12,6	2,1	47,0
mai	7,8	19,4	11,6	6,7	9,1	54,6	1,6	25,8	3,4	1,7	10,5	1,9	44,9
juin	7,3	21,0	11,0	5,8	8,7	53,9	2,1	25,6	3,1	1,8	12,6	1,9	47,2
juillet	9,8	14,4	9,5	4,1	4,6	42,4	1,1	17,1	1,5	1,2	9,0	2,1	32,0
août	10,1	18,5	10,0	6,1	8,8	53,4	1,4	25,6	3,2	1,6	12,1	2,2	46,0
septembre	8,3	22,4	12,0	6,5	9,5	58,8	1,9	25,5	3,1	1,8	14,5	2,5	49,3
octobre	7,9	24,7	13,7	8,0	10,2	64,5	2,2	30,4	4,8	1,8	14,7	3,1	55,4
novembre	9,5	21,0	11,7	6,2	9,6	58,0	1,9	25,7	3,4	1,5	12,4	2,6	48,2
décembre	7,5	23,7	12,2	6,4	9,8	59,6	2,0	25,4	3,1	1,7	12,5	2,6	48,2
1969													
janvier	10,6	22,1	14,4	6,9	9,1	63,0	1,9	28,8	3,8	1,8	12,4	2,6	51,4
février	7,7	22,5	12,3	7,0	8,1	57,6	1,4	25,5	3,5	1,7	12,1	2,1	46,4
mars	8,8	25,6	12,8	7,5	9,6	64,4	1,5	27,2	3,9	1,8	13,7	2,6	50,8
avril *	1,5	23,2	13,2	8,2	8,6	54,6	1,7	25,4	4,1	2,0	13,7	2,9	49,7
mai *	2,9	24,1	11,9	7,0	8,1	54,0							
juin *	2,9	25,5	12,5	5,7	10,2	56,9							

## INDUSTRIES DU CUIR ET DU CAOUTCHOUC - INDUSTRIE CHIMIQUE

	Production de cuir		Production d'articles en caoutchouc		Production d'acide sulfurique et d'oléum		Allumettes (1 000 000 de tiges)	Goudron brut (t)
	Cuirs lourds (t)	Cuirs légers (1 000 pieds carrés)	(t)	(1)	(t)	(2)		
1962	221	4 041	4 329		102 712		4 572	23 056
1963	200	4 318	4 490		104 050		4 610	23 013
1964	201	4 356	4 929		112 303		4 719	23 563
1965	204	4 103	4 476		123 969		4 259	23 510
1966	181	4 630	4 275		113 516		4 382	21 299
1967	156	4 570	4 177		123 655		4 439	21 176
1968	190	4 996	4 788		145 470		4 555	21 913
janvier	199	4 905	4 672		139 283		5 039	22 209
février	201	4 714	4 739		144 119		4 706	21 582
mars	170	4 694	4 965		151 796		4 821	23 204
avril	181	4 641	4 566		135 744		4 923	21 573
mai	186	5 059	4 731		144 089		4 723	23 038
juin	174	4 941	4 885		134 865		4 291	21 885
juillet	100	3 543	3 167		143 370		4 014	21 393
août	186	4 783	3 610		151 326		3 711	19 557
septembre	227	5 407	5 607		146 416		3 978	21 929
octobre	242	6 201	5 834		150 018		5 130	22 656
novembre	210	5 487	5 286		146 657		4 423	20 799
décembre	206	5 577	5 391		157 955		4 897	23 125
1969								
janvier	202	5 532	5 620		156 272		5 083	19 508
février	187	5 124	5 457		147 488		4 409	17 958
mars	185	5 359	6 153		152 626		4 675	21 762
avril	197	6 067	5 820				5 041	
mai							4 377	

(1) Non compris la production de chaussures, mais y compris la production de pneumatiques pour vélocipèdes.

(2) Ramenés à 100 % monohydratés.

## INDUSTRIE CHIMIQUE (suite)

	Industrie de l'azote							
	Production d'ammoniaque de synthèse et dérivés			Production d'azote sous forme de sulfate d'ammoniaque de récupération (t N)	Engrais composés			
	N primaire (t N)	dont			Production en t/ marchandises	Teneur en		
		N engrais (t N)	N Produits techniques (t N)	azote (t)		potasse (t)	acide phosphorique (t)	
1962	23 429	19 726	1 229	1 435	34 349	3 256	3 456	5 510
1963	26 226	21 211	1 673	1 145	44 575	4 292	4 997	6 782
1964	29 771	21 233	2 006	1 349	49 575	5 041	6 094	7 832
1965	33 162	23 935	1 591	1 245	51 840	5 753	5 747	8 970
1966	33 581	23 455	1 487	1 170	54 234	5 967	6 650	9 555
1967	34 282	22 998	1 467	1 111	59 117	6 661	7 364	11 021
1968	37 912	21 770	3 885	1 008	65 804	7 766	8 683	11 873
janvier	34 616	22 044	2 126	1 112	81 013	8 419	11 174	13 083
février	35 701	21 934	2 331	1 066	78 372	8 395	9 928	12 573
mars	35 722	23 093	3 976	963	77 738	9 251	9 024	16 194
avril	35 722	19 839	3 021	1 002	64 292	7 846	7 195	13 026
mai	32 975	16 072	1 383	1 036	59 374	7 865	8 120	11 236
juin	31 869	16 972	4 864	1 021	49 825	6 569	6 520	10 969
juillet	41 858	21 127	4 493	986	54 234	7 391	6 127	10 723
août	37 301	20 911	5 074	1 001	57 627	7 400	7 260	11 835
septembre	44 214	25 438	4 862	976	60 553	6 735	8 770	8 994
octobre	45 723	29 027	5 627	971	62 517	6 851	9 445	9 372
novembre	35 915	21 065	4 792	1 020	69 207	7 885	10 090	11 735
décembre	43 326	23 720	4 798	939	74 898	8 582	10 538	12 740

## INDUSTRIES DES DERIVES DU PETROLE

	Mise en oeuvre de pétroles bruts (T.M.)	Production (en T.M.)									
		Essences autos	Essences aviation et carburéacteur (type essence)	Pétrole et carburéacteur (type pétrole)	Gas-oil	Fuel oil léger	Fuel oil résiduel	Gaz de pétrole	Brai de pétrole résiduel	Bitumes asphaltiques	Essences spéciales et white spirit
1962	704 605	108 907	18 344	19 997	128 883	82 144	217 912	21 022	18 711	32 272	4 420
1963	1 013 157	123 524	19 048	27 455	198 040	115 463	329 368	29 101	29 315	40 046	5 076
1964	1 112 401	134 709	20 662	35 666	208 529	138 397	356 909	31 115	40 113	42 687	5 005
1965	1 299 841	160 859	23 027	41 108	224 466	172 084	445 878	37 396	49 394	34 227	6 381
1966	1 382 749	162 898	17 038	46 894	234 817	163 472	473 563	42 500	75 547	38 600	9 570
1967	1 440 461	168 664	25 130	49 917	217 149	180 248	455 985	42 287	104 006	42 711	8 409
1968											
janvier	1 615 517	145 333	20 176	36 023	192 766	270 539	534 812	36 555	127 630	26 262	17 116
février	1 662 505	121 232	11 201	45 387	234 067	264 584	571 672	35 714	98 276	32 532	10 603
mars	1 786 557	155 262	12 802	60 837	257 363	228 306	600 343	36 266	107 519	41 731	17 585
avril	1 740 068	127 154	16 209	35 880	372 153	166 917	573 271	23 299	106 270	60 597	9 825
mai	1 529 711	191 187	15 031	29 035	364 937	118 607	371 935	23 619	82 588	55 526	9 179
juin	1 809 810	253 433	17 903	53 609	379 310	132 876	489 212	41 293	115 578	63 861	14 686
juillet	1 916 921	229 865	21 134	65 403	348 936	138 113	492 632	36 531	96 568	66 262	9 139
août	2 124 069	281 230	27 994	58 312	454 118	159 144	570 961	45 885	97 386	62 476	16 823
septembre	2 212 961	278 176	28 207	63 943	492 833	188 017	646 901	39 186	118 580	76 998	25 184
octobre	2 112 185	252 575	41 415	54 486	485 028	192 649	785 360	48 077	102 069	58 831	8 167
novembre	2 092 545	253 214	31 339	63 528	342 773	241 158	676 867	39 497	109 002	39 202	11 782
décembre	2 361 842	253 195	13 572	47 488	556 961	316 506	895 570	49 913	111 849	37 424	15 417
1969											
janvier	2 482 405	277 861	14 905	57 735	477 814	315 699	782 851	52 930	103 555	20 571	11 186
février	2 172 699	217 842	45 226	66 936	410 792	296 934	688 189	49 098	103 596	10 504	14 769
mars	2 371 464	227 623	35 825	75 978	510 851	235 219	758 650	49 329	129 350	35 912	13 837
avril	2 298 372	221 551	13 592	88 076	489 968	277 738	690 227	37 573	119 508	64 562	11 315
mai	2 338 841	225 506	52 122	63 359	502 445	195 700	689 741	43 104	126 766	85 182	13 464



## FABRIQUES D'AGGLOMERES DE HOUILLE ET COKERIES

	Fabriques d'agglomérés de houille (1 000 t)			Cokeries						
	Production	Ventes et cessions	Stocks (1)	Fours		Matières premières (1 000 t)		Production de coke (1 000 t)		
				Nombre de batteries	Nombre de fours	Charbons enfournés	Stock de charbon (1)	Cokeries indépendantes et minières	Cokeries métallurgiques	Total
1962	133	115	5	49	1 570	778	383	179	421	600
1963	191	169	6	49	1 582	780	487	180	420	600
1964	119	94	53	48	1 569	805	453	178	439	617
1965	90	71	38	47	1 532	798	547	180	431	611
1966	81	62	49	45	1 474	758	398	160	420	580
1967	72	56	38	43	1 427	745	419	146	425	571
octobre	66	45	42	43	1 433	769	411	147	445	592
novembre	84	58	41	43	1 433	750	410	140	435	576
décembre	101	76	38	43	1 432	788	419	159	446	605
1968	69	51	30	43	1 432	777	315	158	445	604
janvier	105	77	36	43	1 433	811	427	159	464	623
février	73	45	40	43	1 438	760	427	149	435	583
mars	75	52	41	43	1 436	813	449	160	461	621
avril	88	85	33	43	1 436	739	419	157	430	587
mai	65	89	32	42	1 427	798	377	164	450	614
juin	51	39	35	43	1 436	765	401	156	432	588
juillet	23	19	35	42	1 427	719	364	155	426	581
août	50	38	35	42	1 422	766	359	159	439	598
septembre	56	43	33	43	1 434	724	320	156	436	592
octobre	65	43	34	43	1 434	806	316	163	457	620
novembre	78	54	32	43	1 433	792	317	160	443	602
décembre	94	65	30	43	1 431	836	315	166	467	633
1969										
janvier	81	57	30	43	1 394	817	347	136	473	609
février	69	47	29	41	1 368	766	399	122	425	548
mars	61	41	31	43	1 369	797	402	135	474	609
avril *	86		30							595

## COKERIES (suite)

	Livraisons de coke (1 000 t)				Stocks de coke (1) (1 000t)	Ammoniaque (exprimée en sulfate) (1 000t)	Gaz à 0°, 760 mm Hg et 4 250 Kcal/m <sup>3</sup> (1 000 000 m <sup>3</sup> )				
	Sidérurgie	Exportations	Autres utilisations	Total			Production totale	Gaz reçus de H.F.	Consommation propre		Fournitures totales
									Chauffage des fours	Autres usages	
1962	474	54	70,8	597	218	6,9	281	32	119	9	190
1963	461	60	78,0	600	148	6,4	279	36	118	10	185
1964	484	60	69,9	614	162	6,8	283	34	123	10	183
1965	466	77	69,6	613	120	6,9	281	34	122	10	182
1966	442	67	63,5	573	189	6,4	262	36	114	10	174
1967	454	62	56,9	574	133	6,2	261	32	112	11	174
octobre	478	66	56,2	600	128	6,4	268	34	115	11	178
novembre	466	52	66,0	584	120	6,2	262	38	111	13	179
décembre	477	48	66,6	592	133	6,6	275	38	120	11	188
1968	494	56	56,4	606	108	5,9	273	38	118	14	179
janvier	512	46	74,5	633	116	6,3	281	46	124	13	190
février	479	56	63,1	598	101	6,7	265	49	116	12	181
mars	503	60	59,8	622	100	6,6	280	43	122	13	188
avril	481	53	50,7	584	99	6,2	268	57	114	12	180
mai	498	58	48,9	605	108	5,7	277	38	119	13	184
juin	488	57	41,9	486	111	5,9	266	34	113	14	173
juillet	453	62	41,4	557	136	5,7	260	22	112	17	152
août	492	59	48,8	599	135	5,2	268	46	117	12	169
septembre	491	55	54,9	601	128	5,8	267	36	116	12	175
octobre	513	56	60,5	629	122	5,9	282	37	122	13	185
novembre	492	55	62,0	610	116	5,5	276	41	119	15	183
décembre	522	49	70,7	642	108	5,2	290	45	126	18	191
1969											
janvier	512	41	79,9	633	99	4,6	273	45	121	14	168
février	460	32	57,4	550	98	4,0	245	39	110	13	161
mars *	527	36	54,6	617	91	5,4	273	35	121	15	173

(1) Fin du mois ou de l'année.

## PRODUCTION NETTE, IMPORTATIONS ET EXPORTATIONS DE GAZ (1)

	Usines à gaz (1 000 m3)	Cokeries (1 000 m3)		Charbonnages (1 000 m3)	Production totale (1 000 m3)	Importations (1 000 m3)	Exportations (1 000 m3)	Total du gaz disponible (1 000 m3)
		Distribu- tion publique	Fournitures industrielles directes					
1962	20 542	83 023	103 934	10 454	217 952	709	5 063	213 599
1963	33 987	82 729	101 627	10 285	228 628	1 029	5 421	224 235
1964	50 420	77 530	106 074	9 892	243 916	721	5 026	239 611
1965	62 276	76 346	106 655	11 855	272 344	652	5 075	267 920
1966	78 927	76 315	98 008	5 390	258 640	15 914	6 225	268 329
octobre	40 500	77 295	100 932	9 649	228 377	25 388	6 679	274 086
novembre	61 531	81 101	95 638	8 707	246 977	75 979	7 347	315 609
décembre	61 201	81 141	103 478	8 824	254 644	85 128	7 073	332 699
1967	88 951	75 633	98 179	8 399(2)	267 418	89 091(2)	6 465	296 101
janvier	155 857	86 543	104 654	8 697(2)	351 642	94 319(2)	7 497	351 058
février	124 605	75 307	95 932	8 299(2)	299 157	82 347(2)	6 190	297 860
mars	124 375	80 724	105 287	8 342(2)	312 712	90 642(2)	6 654	313 958
avril	101 967	75 007	101 285	7 987(2)	280 716	81 598(2)	5 974	283 199
mai	59 443	74 472	98 304	8 386(2)	236 767	28 211(2)	6 714	238 854
juin	39 076	72 893	99 077	9 260(2)	217 340	20 909(2)	5 588	243 837
juillet	23 287	61 879	86 786	7 612(2)	177 544	34 571(2)	8 671	194 828
août	30 845	66 295	86 194	9 124(2)	190 186	56 894(2)	5 371	231 572
septembre	44 391	72 400	97 787	10 037(2)	222 090	78 365(2)	5 490	272 518
octobre	66 733	77 762	100 271	8 131(2)	249 615	114 204(2)	6 518	321 039
novembre	131 921	79 394	99 217	7 643(2)	314 641	176 195(2)	6 962	389 126
décembre	164 965	84 922	103 358	7 268(2)	356 652	210 840(2)	5 947	415 362
1968	76 928	71 612	107 597	4 473(2)	260 610	219 575(2)	2 438	404 079
janvier	180 217	83 274	106 365	10 786(2)	380 642	241 921(2)	5 481	448 645
février	162 271	78 886	102 218	9 301(2)	352 675	232 904(2)	3 181	430 209
mars	132 373	79 427	108 527	6 688(2)	327 015	211 857(2)	2 661	413 168
avril	75 494	76 612	103 452	3 922(2)	259 480	167 888(2)	2 304	344 799
mai	65 028	76 292	107 789	4 182(2)	243 291	210 732(2)	1 960	243 296
juin	34 182	74 641	98 824	4 305(2)	211 952	185 777(2)	3 254	364 750
juillet	22 888	54 645	97 647	3 545(2)	178 725	172 049(2)	1 271	329 228
août	20 821	67 646	101 567	3 587(2)	193 621	139 685(2)	-2 851	308 772
septembre	23 562	74 018	101 214	2 314(2)	201 108	181 205(2)	-1 477	364 446
octobre	41 928	80 518	104 042	2 577(2)	229 065	246 281(2)	-1 329	443 568
novembre	86 753	80 919	101 916	2 453(2)	272 041	209 349(2)	2 394	399 542
décembre	123 298	85 145	106 185	2 916(2)	317 544	306 540(2)	2 333	492 140
1969	97 254	75 735	106 653	5 419	285 061	444 776(2)	1 677	627 726
janvier	107 789	69 238	91 886	5 162	274 075	415 365(2)	1 736	589 951

## INDUSTRIE DES PRODUITS MINERAUX NON METALLIQUES

	I. Production de l'industrie de la terre cuite											
	Briques ordinaires du format : (1 000 pièces)						Briques de pare- ment (1 000 pièces)		Tuyaux de drainage et pro- tège- câbles (t)	Briques creuses pour hourdis (t)	Autres briques creuses (t)	Autres produits en terre cuite (t) (3)
	Rijn- vorm	Waal- vorm	Boer- kens	Bruxelles	Autres	Total	Moulées à la machine	Moulées à la main				
1962	46 079	5 446	49 967	12 699	57 173	171 363	11 310	7 786	3 724	16 098	40 725	1 051
1963	38 819	4 020	48 053	12 044	54 036	156 969	10 528	7 911	3 360	14 681	48 441	969
1964	35 837	3 733	51 944	11 704	56 900	160 119	12 770	8 302	4 313	18 438	63 408	1 113
1965	32 000	4 098	49 005	10 344	53 315	150 752	14 432	8 354	4 229	14 660	61 270	1 821
1966	28 234	2 659	43 720	9 095	54 260	137 967	14 605	8 834	4 125	14 279	69 073	1 571
1967	28 907	1 849	40 359	8 242	55 878	135 236	14 057	9 871	3 284	13 936	80 098	1 581
octobre	32 264	1 696	47 048	12 592	66 075	159 675	14 544	9 992	3 570	16 217	90 652	1 735
novembre	33 429	1 364	44 769	8 920	59 975	148 457	13 109	8 699	4 347	15 910	83 097	955
décembre	24 781	1 136	26 577	6 736	45 190	104 420	10 596	7 197	3 043	13 047	77 788	950
1968	23 780	1 475	33 466	7 325	51 594	117 641	12 620	7 875	3 170	11 168	69 318	1 610
janvier	22 037	1 250	23 249	2 651	36 433	85 620	10 409	6 217	4 057	10 079	57 280	926
février	17 387	1 097	22 437	1 610	36 395	78 926	9 722	6 375	2 063	10 442	43 504	1 017
mars	16 207	1 254	25 830	1 985	46 232	91 508	10 248	7 299	2 194	9 971	55 372	1 176
avril	21 983	1 358	35 332	7 037	59 061	124 771	11 236	8 966	1 612	10 238	69 721	1 758
mai	23 473	1 600	34 666	9 997	52 707	122 443	15 194	9 185	3 561	10 259	72 286	2 235
juin	19 963	1 188	27 927	10 585	56 152	160 815	12 717	8 457	3 555	11 868	82 159	4 976
juillet	23 323	1 165	28 454	9 476	51 785	114 203	11 363	7 891	1 365	11 387	69 034	1 409
août	32 369	1 382	34 598	8 661	59 939	136 949	14 371	9 184	3 388	11 976	66 638	1 598
septembre	27 023	1 142	33 760	9 576	60 346	131 847	15 039	8 504	3 287	13 057	89 838	1 774
octobre	28 904	3 081	36 135	11 190	62 815	142 125	15 292	8 062	5 898	14 479	80 400	915
novembre	27 229	1 870	30 666	9 961	52 086	121 812	13 644	7 642	2 988	11 483	72 139	1 001
décembre	25 462	1 315	23 547	5 165	45 181	100 670	12 206	6 721	3 970	8 776	73 442	539
1969	20 713	1 426	13 096	3 803	35 647	74 685	11 364	5 378	3 900	10 439	48 105	736
janvier	15 130	1 103	11 309	1 217	28 561	56 320	12 253	4 463	3 073	10 336	36 842	853
février	17 733	1 489	17 327	3 247	45 951	85 747	15 147	7 492	2 110	17 141	48 211	1 484
mars	19 491	1 740	28 011	6 765	53 039	109 046	14 665	10 158	4 903	12 128	76 626	1 924

(1) Source : Administration de l'Énergie.

(2) Y compris des quantités figurant également dans les chiffres concernant les usines à gaz. Il a été tenu compte de cette situation pour le calcul des totaux.

(3) Autres que tuiles, céramique architecturale, poterie à fleurs, poterie colombo-phile, ménagère et artistique.

## INDUSTRIES DES PRODUITS MINÉRAUX NON MÉTALLIQUES (suite)

II. Production de l'industrie céramique									
	Vaisselle de faïence et de por- celaine, porcelaine électro- technique, grès artis- tique et divers (t)	Carreaux de revêtement en faïence et en grès, carreaux de pavement en demi-grès (1 000 m <sup>2</sup> )	Produits silico- alumineux, produits siliceux et autres (t)	Tuiles et accessoires (t)	Meules abrasives (t)	Dalles d'usines (t)	Argiles, silex, quartz, etc. (1 000 t)	Céramique architecturale (t)	Poterie (t)
1962	1 004	152	13 736	11 834	149	673	43	2 151	1 234
1963	1 014	162	11 830	10 259	133	630	44	2 224	1 338
1964	718	179	13 567	11 005	145	697	56	2 620	1 601
1965	733	188	13 869	9 290	136	555	52	2 990	1 612
1966	730	176	12 997	8 916	125	548	65	2 521	1 676
1967	693	160	11 404	9 460	123	431	60	2 514	1 898
1968	699	174	13 465	6 408	135	425	47	2 065	1 695
janvier	721	177	11 321	7 855	144	321	19	1 868	1 922
février	656	168	12 772	5 585	131	334	30	3 154	2 521
mars	711	195	14 630	6 139	132	465	51	2 459	1 990
avril	725	192	14 376	6 275	144	382	56	1 793	1 961
mai	767	196	14 371	3 428	140	554	48	1 616	1 853
juin	741	190	13 032	1 669	137	532	54	1 575	1 542
juillet	421	57	10 759	5 267	83	419	30	1 161	1 161
août	453	156	12 780	5 827	120	427	65	1 944	1 323
septembre	759	169	13 942	8 571	139	505	64	2 539	1 616
octobre	934	190	13 862	9 935	155	436	61	2 722	1 558
novembre	418	181	16 001	8 306	142	409	47	2 558	1 481
décembre	780	214	13 735	8 034	147	313	38	2 473	1 417
1969									
janvier	821	203	14 351	7 755	146	473	32	1 981	1 561
février	734	187	13 515	7 094	149	347	19	1 614	1 646
mars	810	206	16 374	7 093	144	391	44	1 857	2 160
avril	877	208	17 186	7 561	151	449		2 066	2 278

	III. Production de chaux, calcaires et dérivés						IV. Production de l'industrie du ciment.				
	Chaux (1 000 t)	Cal- caires (1 000 t)	Dolomies		Plâtres (t)	Agglomérés de plâtres (1 000 m <sup>2</sup> )	Carbo- nates naturels (t)	Ciment Portland (t)	Ciment métal- lurgique (1)	Klinker de ciment Portland exporté (t)	Total (t)
			crue (t)	frittée (t)							
1962	170	443	48 835	24 679	6 662	299	72 983	308 323	81 517	8 865	399 017 (2)
1963	168	612	57 696	26 963	6 803	378	69 107	308 381	78 172	5 684	392 450 (2)
1964	192	825	75 707	28 124	7 603	422	84 165	367 083	92 240	27 824	487 172 (2)
1965	191	850	72 310	26 488	6 362	661	88 945	350 181	92 021	49 870	492 072
1966	186	935	70 080	26 576	6 427	729	84 618	362 887	93 055	26 922	482 865
1967	190	1 174	79 529	25 328	6 108	681	79 372	370 575	85 076	29 376	485 026
1968	208	1 242	95 955	30 937	6 784	760	62 019	356 255	93 799	28 307	478 362
janvier	189	903	93 233	27 804	4 580	497	52 324	215 736	33 770	9 596	259 102
février	195	1 088	90 309	31 286	6 183	691	56 986	280 676	63 889	27 383	371 948
mars	214	1 217	87 124	32 593	7 219	784	62 006	376 280	90 687	34 865	501 832
avril	204	1 350	91 620	30 465	7 090	728	59 811	398 114	95 681	54 072	544 867
mai	208	1 353	91 501	28 538	6 847	722	72 301	391 587	84 852	46 825	523 264
juin	205	1 373	102 711	26 126	7 499	665	48 169	416 722	114 872	45 197	576 791
juillet	216	1 321	82 223	29 481	5 704	643	52 815	339 599	79 741	14 262	433 506
août	194	1 309	93 294	34 730	8 164	733	57 551	413 560	107 386	30 076	551 022
septembre	210	905	108 473	29 963	8 315	759	68 972	389 183	131 996	39 343	560 522
octobre	231	1 540	104 891	34 140	7 557	979	80 581	423 245	132 966	27 450	583 661
novembre	219	1 397	101 901	30 504	7 112	970	68 088	353 788	109 281	5 887	468 956
décembre	216	1 148	104 185	35 620	5 136	946	64 623	279 671	80 470	4 727	364 868
1969											
janvier	217	1 295	98 020	33 520	6 377	945	64 456	285 076	60 172	9 483	354 731
février	203	849	99 800	29 696	4 630	956	42 016	236 413	53 124	4 443	293 980
mars	219	1 372	110 491	33 507	7 616	894	56 469	425 269	102 526	18 766	546 561
avril								422 939	117 051	10 104	550 094
mai								447 047	116 258	24 662	587 967
juin								431 695	133 830	30 425	595 950

(1) Ciments de hauts fourneaux, de fer, permétallurgique, sursulfaté.

(2) Y compris le ciment de laitier.

	Hauts fourneaux en activité	Production de laitier de hauts fourneaux (1 000 t)	Production de fer et acier (1 000 t)										B. Demi-produits (2)	
			A. Produits bruts										Pour relamineurs	Autres demi-produits
			Fonte			Acier								
			Thomas (1)	Spéciale	Total	Thomas	Martin	Au four électrique (y compris acier Duplex)	Acier à l'oxygène pur	Acier liquide pour moulage	Total			
1962	45	396	553	9,5	562	531	42	30,0	-	11,2	613	56	49	
1963	44	384	569	7,7	576	547	41	18,6	11	8,9	627	59	45	
1964	44	396	662	8,7	671	600	37	28,9	53	8,7	728	52	80	
1965	43	374	688	9,4	697	574	32	28,2	121	9,1	764	47	83	
1966	40	344	675	10,3	686	520	21	25,6	168	8,1	743	49	64	
1967	40	354	733	9,0	742	537	18	24,2	224	6,7	810	49	56	
1968	41	375	855	9,6	864	543	16	26,0	373	7,2	964	45	59	
avril	42	1 100	839	15,4	854	562	18	25,7	351	6,8	963	43	56	
mai	42		869	7,7	876	542	18	27,6	370	7,3	964	44	36	
juin	40		852	0,3	852	520	18	25,4	377	6,7	947	45	72	
juillet	38	1 045	751	0,2	751	463	9	12,0	325	4,0	812	39	80	
août	40		817	0,2	817	512	14	24,2	364	7,1	922	51	59	
septembre	41		892	14,2	907	541	19	27,9	413	8,1	1 009	42	51	
octobre	43	1 216	935	11,6	947	573	18	30,7	446	9,0	1 077	41	64	
novembre	42		853	8,4	861	515	17	29,5	401	7,7	972	51	51	
décembre	42		912	15,6	927	548	18	31,9	443	8,5	1 049	62	62	
1969														
janvier	42	1 138	902	15,1	917	567	18	32,5	399	9,5	1 026	52	80	
Février	42		840	14,5	855	499	19	28,4	416	8,3	971	51	60	
mars	42		969	13,7	983	564	25	30,8	492	9,1	1 117	70	61	
avril *	39		921	-	921	547	25	28,4	476	9,1	1 086	57	65	
mai *	41		937	-	937	541	24	29,6	474	8,6	1 077	56	56	

	Production de fer et acier (1 000-t) (suite)													D. Produits finals	
	C. Produits finis											Total	Tubes d'acier (tubes soudés) (4)	Tôles galvanisées et plombées (5)	
	Aciers marchands	Pro-filés et zorés	Rails et accessoires	Fil machine	Tôles fortes (4,76 mm et plus)	Tôles moyennes (3 à 4,76mm)	Larges plats (plus de 150 mm)	Tôles fines noires (3)	Feuilles et bandes à tubes	Ronds et carrés pour tubes	Divers essieux et bandages, traverses et n.d.a.				
1962	173	22,6	7,0	53,3	41	7,4	3,5	114	26	0,3	3,1	451	18,0	40	
1963	171	26,4	4,9	60,2	36	13,6	2,8	131	29	0,1	2,1	476	18,9	48	
1964	174	36,0	3,4	72,2	48	20,0	2,7	145	31	1,2	2,0	536	22,0	49	
1965	179	33,4	5,5	76,5	65	23,8	3,1	137	32	1,7	2,2	559	21,3	44	
1966	168	38,6	4,5	77,1	69	25,3	2,1	150	33	4,4	1,6	572	22,2	47	
1967	181	42,7	3,0	80,1	74	27,9	1,4	181	30	2,9	2,1	626	20,2	51	
1968	202	52,4	3,7	80,9	79	37,5	2,5	228	30	4,0	2,1	722	20,2	51	
avril	216	49,9	2,6	85,3	79	37,8	2,5	235	27	3,0	1,5	739	23,2	52	
mai	211	52,1	3,7	82,7	83	38,0	2,6	236	31	4,8	1,4	746	24,1	56	
juin	192	52,9	3,6	78,0	82	38,8	2,4	214	27	5,0	2,5	698	19,3	58	
juillet	161	34,1	1,8	57,2	57	32,3	1,5	194	21	2,3	2,0	565	10,7	37	
août	176	49,4	5,0	77,5	74	38,7	2,7	195	32	4,5	2,3	656	18,9	51	
septembre	213	53,4	4,1	89,8	79	33,1	3,0	232	38	5,4	3,8	754	23,2	48	
octobre	241	58,5	5,7	92,0	87	45,6	2,7	269	31	5,2	2,8	841	20,8	59	
novembre	206	51,9	5,2	82,3	81	40,1	2,0	245	33	3,8	1,3	749	19,3	49	
décembre	189	63,3	5,0	81,1	78	41,7	1,8	242	29	4,9	2,0	738	19,2	56	
1969															
janvier	221	59,8	4,3	82,8	110	57,6	1,8	277	39	5,7	2,9	853	23,3	51,6	
février	196	55,9	4,9	74,6	89	57,8	2,0	246	29	4,7	1,7	762	21,0	55,0	
mars	240	67,3	4,8	77,0	108	53,4	2,4	256	41	5,3	2,4	857	25,1	62,1	
avril *	214	60,7	5,3	78,2	108	64,8	2,0	271	31	5,7	2,5	844	25,9	65,8	
mai *	216	65,9	4,2	75,3	100	53,8	2,2	268	32	5,3	2,0	825	25,8	64,2	

- (1) Y compris, à partir d'avril 1963, les fontes destinées aux aciéries à l'oxygène pur.
- (2) Les chiffres se rapportent aux expéditions
- (3) Y compris les tôles destinées à être étamées, galvanisées ou plombées
- (4) Les chiffres comprennent, en plus des quantités produites par la sidérurgie, celles qui sont produites par les industries transformatrices.
- (5) Les chiffres correspondent à l'ensemble des quantités produites par la sidérurgie et les industries transformatrices.

Consommation de matières premières (1 000 t) (1)													
Hauts fourneaux										Acieries (2)			
Minerai de fer						Mi- ne- rai de man- ga- nèse	Fer- rail- le	Coke		Fonte	Fer- rail- le	Spiegel et ferro- manga- nèse car- buré	
A l'état brut dans les hauts four- neaux	Dans les instal- lations d'agglomé- ration	Total	Indigène	Dont				Hauts four- neaux	Instal- lations d'agglomé- ration				
				En prove- nance des pays de la C.E.C.A.	En prove- nance de pays tiers								
1962	2 556	1 229	3 785	23	2 596	1 166	13	79	1 337	77	1 677	346	21
1963	2 418	1 265	3 683	22	2 299	1 362	12	81	1 309	80	1 738	353	19
1964	2 355	1 643	3 997	13	2 216	1 769	14	70	1 525	112	1 999	422	20
1965	1 834	1 117	3 969(3)	14	1 949	2 006	10	57	1 352	112	2 073	450	21
1966	1 703	1 102	3 770(3)	24	1 722	2 025	7	44	1 300	106	2 022	435	24
1er trimestre	1 806	1 102	3 860(3)	21	1 728	2 111	6	42	1 349	115	2 068	434	21
2e trimestre	1 797	1 098	3 813(3)	26	1 733	2 054	6	43	1 321	98	2 054	456	19
3e trimestre	1 624	1 025	3 573(3)	22	1 668	1 883	8	44	1 223	97	1 888	408	17
4e trimestre	1 583	1 183	3 834(3)	25	1 757	2 051	8	45	1 306	112	2 077	443	20
1967	1 693	1 173	4 003(3)	17	1 624	2 612	7	41	1 389	112	2 177	498	22
1er trimestre	1 811	1 208	3 993(3)	25	1 812	3 155	6	42	1 359	100	2 120	487	21
2e trimestre	1 637	1 211	3 947(3)	14	1 485	2 447	8	47	1 401	111	2 228	522	21
3e trimestre	1 535	1 040	3 750(3)	13	1 445	2 292	7	33	1 298	114	1 995	452	19
4e trimestre	1 787	1 232	4 321(3)	15	1 752	2 554	7	40	1 497	122	2 364	530	27
1968	1 730	1 307	4 503(3)	14	1 549	2 941	6	44	1 589	133	2 737	629	32
1er trimestre	1 926	1 262	4 573(3)	14	1 692	2 868	7	49	1 607	124	2 530	610	36
2e trimestre	1 671	1 303	4 375(3)	15	1 449	2 910	7	32	1 575	137	2 532	632	28
3e trimestre	1 526	1 266	4 251(3)	9	1 447	2 795	5	43	1 505	144	2 435	585	32
4e trimestre	1 796	1 398	4 813(3)	17	1 607	3 190	5	50	1 670	125	2 698	689	32
1969													
1er trimestre	1 757	1 295	4 731(3)	15	1 497	3 218	5	56	1 681	153	2 707	694	37

## INDUSTRIE DES METAUX NON FERREUX ET DE LEURS ALLIAGES (4)

	Produits bruts (1ère et 2ème fusions) (t)							Demi-produits (t)						Métaux précieux (argent, or, platine, etc) (kg)	
	Cuivre	Zinc	Plomb	Etain	Alu- minium	Anti- moine, cad- mium, co- balt, ni- ckel, etc...	Total	Cuivre non allié	Cuivre allié	Plomb	Alu- minium	Zinc, étain et divers	Total	Pro- duits bruts	Demi- pro- duits
1962	18 453	17 180	7 763	805	237	401	44 839	5 551	3 969	2 319	6 728	3 862	22 430	31 947	1 579
1963	22 620	17 194	8 203	701	296	368	49 382	6 250	4 098	2 237	7 186	3 723	24 267	33 606	1 579
1964	23 844	18 545	6 943	576	288	352	50 548	7 812	5 009	2 165	10 288	3 855	29 129	35 308	1 731
1965	25 780	19 983	9 230	443	266	368	56 069	9 265	4 774	2 219	11 295	3 950	31 503	36 711	2 082
1966	25 286	20 976	7 722	548	212	384	55 128	8 105	4 118	2 160	14 457	3 987	32 827	37 580	2 247
1967	26 489	18 944	8 983	514	419		55 349	7 195	3 831	2 073	11 986	4 401	29 487	41 518	1 981
1968	28 409	20 926	9 172	498	483		59 488	9 007	4 381	1 808	13 296	4 098	32 690	85 340	1 891
janvier	29 570	20 065	10 284	553	428		60 900	7 375	4 002	1 949	12 161	4 695	30 182	45 582	1 967
février	29 746	20 663	9 823	420	439		61 091	7 438	4 394	1 844	12 325	4 314	30 315	47 523	1 834
mars	33 210	21 276	9 393	401	501		64 781	7 492	4 170	1 878	12 475	4 262	30 277	52 888	2 017
avril	31 134	20 898	9 396	380	533		62 341	8 201	4 154	2 042	12 660	4 235	31 292	58 947	1 693
mai	31 977	21 313	10 283	392	485		64 450	8 219	4 660	1 981	13 511	3 984	32 355	73 517	1 671
juin	28 796	21 337	11 048	476	474		62 131	9 057	4 569	1 618	14 293	3 827	33 364	81 135	2 081
juillet	28 288	21 059	10 590	529	399		60 865	5 840	2 451	1 179	12 049	1 967	23 486	86 836	980
août	24 613	20 593	8 553	664	378		54 801	9 808	4 157	1 763	13 837	3 763	33 328	92 175	1 776
septembre	23 945	20 067	7 103	611	362		52 088	10 977	4 663	1 960	13 716	4 311	35 627	97 823	2 364
octobre	25 769	20 345	7 146	592	432		54 284	12 684	5 277	2 057	15 381	5 018	40 417	106 265	2 486
novembre	28 458	20 343	7 991	527	549		57 868	9 541	4 501	1 729	13 466	4 342	33 579	107 109	1 540
décembre	27 683	21 024	9 143	504	594		58 948	11 452	5 569	1 697	13 677	4 453	36 848	109 516	2 281
1969															
janvier	26 916	21 499	9 506	520	605		59 046	10 992	4 802	1 811	14 450	5 207	37 262	106 252	2 779
février	23 022	21 260	10 511	537	552		55 882	9 363	5 035	1 561	14 124	4 419	34 502	112 602	2 192
mars	22 799	20 895	10 600	576	527		55 397	10 539	5 001	1 809	15 561	4 815	37 725	118 276	3 011
avril	21 962	20 875	10 239	532	578		54 186	9 916	4 744	1 921	15 785	5 073	37 439	127 332	2 310
mai	23 557	21 576	9 801	622	581		56 137	9 508	4 814	1 693	13 377	4 802	34 194	127 121	1 727

(1) Source : Groupement des hauts fourneaux et aciéries belges.

(2) Non compris les fonderies indépendantes.

(3) Y compris la consommation des installations de bedding. Jusqu'en 1964, cette consommation était répartie entre les installations d'agglomération et les hauts fourneaux.

(4) Les renseignements mensuels pour les produits bruts correspondent à des moyennes calculées sur les chiffres des trois derniers mois.

## FABRICATIONS METALLIQUES (1)

	Acieries de moulage					Fonderies de fer					Tréfilerie, étirage, laminage à froid et leurs dérivés				
	Comman- des inscrites Valeur (millions de F)	Expéditions		Exportations		Comman- des inscrites Valeur (millions de F)	Expéditions		Exportations		Comman- des inscrites Valeur (millions de F)	Expéditions		Exportations	
		Valeur (mil- lions de F)	Poids (t)	Valeur (mil- lions de F)	Poids (t)		Valeur (mil- lions de F)	Poids (t)	Valeur (mil- lions de F)	Poids (t)		Valeur (mil- lions de F)	Poids (t)	Valeur (mil- lions de F)	Poids (t)
1962	149	151	6 120	72,6	2 773	201	209	17 146	45,9	2 742	662	668	66 566	445,8	49 446
1963	130	141	5 482	66,6	2 449	202	214	17 700	51,2	3 248	660	684	68 713	464,8	50 631
1964	149	146	5 566	68,9	2 516	226	234	18 827	54,7	3 323	841	780	75 446	523,1	54 335
1965	153	153	5 469	77,7	2 764	215	227	19 431	54,6	3 141	863	841	77 464	581,8	56 986
1966	146	155	5 324	83,3	2 868	203	215	17 763	49,3	2 866	881	867	79 687	601,1	59 460
1967	131	136	4 525	69,4	2 309	185	201	17 704	45,3	2 412	889	897	79 798	651,9	61 191
1968															
janvier	117	134	4 961	67,8	2 646	238	207	17 620	40,1	2 197	1 016	935	83 135	682,8	63 550
février	146	149	5 226	74,2	2 672	194	205	18 456	47,5	2 849	1 067	969	86 411	723,2	67 399
mars	181	153	5 462	84,8	3 275	200	207	19 079	43,2	2 385	1 073	1 042	93 517	787,9	73 848
avril	139	156	5 315	83,4	3 027	215	213	19 056	44,3	2 370	1 055	1 069	93 515	799,1	73 179
mai	171	150	4 907	72,3	2 282	201	213	18 997	41,7	2 280	1 111	1 083	97 050	807,4	75 406
juin	291	180	5 522	92,9	2 895	219	210	18 607	45,2	2 538	938	988	90 279	744,5	71 167
juillet	134	93	3 202	55,0	1 995	152	146	13 062	36,7	1 972	818	835	68 742	656,7	55 573
août	199	137	4 474	67,5	2 321	225	186	17 546	40,4	1 833	855	829	82 804	581,6	62 581
septembre	180	161	5 487	84,5	2 889	205	232	20 991	49,2	2 775	950	1 038	92 136	761,4	70 072
octobre	201	171	5 941	88,1	3 090	252	238	21 809	48,5	2 503	1 120	1 287	101 877	997,0	79 162
novembre	143	141	4 783	71,7	2 462	251	214	19 965	44,9	2 448	1 064	1 152	90 397	901,1	70 366
décembre	201	181	7 486	93,8	3 846	253	221	19 220	51,0	2 572	1 027	1 052	80 762	792,0	60 238
1969															
janvier *	198	174	6 152	91,5	3 383	235	233	21 351	57,9	2 886	1 254	1 107	94 750	818,0	71 862
février *	208	168	5 910	84,9	3 039	250	212	18 653	45,0	2 338	1 119	1 032	88 697	775,3	68 785
mars *	261	204	7 140	105,7	3 649	264	256	22 103	58,5	3 081	1 146	1 201	105 633	909,9	82 602

	Forge, estampage, gros emboutissage et industries connexes					Travail de la tôle et fabrications métalliques diverses					Accessoires métalliques du bâtiment				
	Comman- des inscrites Valeur (millions de F)	Expéditions		Exportations		Comman- des inscrites Valeur (millions de F)	Expéditions		Exportations		Comman- des inscrites Valeur (millions de F)	Expéditions		Exportations	
		Valeur (mil- lions de F)	Poids (t)	Valeur (mil- lions de F)	Poids (t)		Valeur (mil- lions de F)	Poids (t)	Valeur (mil- lions de F)	Poids (t)		Valeur (mil- lions de F)	Poids (t)	Valeur (mil- lions de F)	Poids (t)
1962	265	265	20 600	107,0	10 456	813	783	51 026	351,5	31 765	585	574	17 280	89,9	3 636
1963	262	267	20 585	107,2	10 610	899	903	62 896	411,1	37 836	735	686	19 735	110,5	4 051
1964	293	292	22 358	120,7	11 653	980	1 024	67 961	465,5	41 078	785	771	21 991	140,9	4 567
1965	287	304	21 989	119,4	11 125	981	984	62 314	429,5	37 604	804	818	21 347	136,0	4 124
1966	298	302	22 656	119,4	11 425	1 033	1 009	60 756	430,3	36 457	871	890	22 129	154,0	4 447
1967	313	312	23 289	116,1	11 431	1 054	1 087	65 629	460,7	38 692	899	931	21 864	148,0	4 037
1968															
janvier	266	284	20 510	106,7	9 945	1 167	971	58 799	407,3	35 074	838	811	18 977	103,2	2 990
février	259	286	20 527	102,3	9 896	1 121	998	60 071	420,8	34 981	870	839	19 593	111,2	3 293
mars	314	278	19 808	87,8	8 288	1 194	992	59 589	439,0	36 470	921	887	20 800	119,4	3 448
avril	275	303	22 097	103,5	10 172	1 159	1 172	68 382	518,3	41 961	943	916	21 029	132,3	3 771
mai	304	287	22 648	107,9	10 522	1 321	1 225	73 519	544,0	45 387	932	868	20 628	117,2	3 478
juin	307	303	22 588	111,4	11 034	1 188	1 222	75 820	517,3	43 403	1 026	948	21 666	131,9	3 919
juillet	270	249	19 756	116,5	11 535	1 004	1 103	70 354	499,0	43 155	735	638	14 814	102,2	3 031
août	298	265	19 806	98,1	9 449	1 039	1 071	63 692	447,4	35 749	1 036	899	21 173	128,8	3 668
septembre	328	323	24 483	119,2	11 482	1 046	1 037	56 836	411,2	29 486	1 131	1 102	25 952	173,7	4 655
octobre	382	348	27 096	133,0	12 822	1 209	1 270	75 651	535,7	42 573	1 175	1 213	28 331	186,3	5 187
novembre	324	299	22 678	121,9	11 151	1 214	1 117	66 473	470,2	37 357	951	1 010	23 179	153,3	4 048
décembre	362	366	25 396	128,4	11 707	1 284	1 222	74 191	526,9	44 504	1 021	1 105	24 093	155,0	4 096
1969															
janvier *	379	335	26 496	136,4	12 831	1 545	1 129	65 694	480,0	37 195	1 027	983	22 734	172,9	4 987
février *	362	314	24 138	121,0	11 584	1 460	1 101	65 650	475,2	36 863	990	905	21 604	154,3	4 678
mars *	395	360	28 856	159,7	15 444	1 402	1 271	74 755	577,3	44 166	1 046	944	25 101	152,0	4 920

(1) Source : Fédération des Entreprises de l'Industrie des Fabrications métalliques et Institut national de Statistique. Etablissements occupant 5 ouvriers ou plus.

## FABRICATIONS METALLIQUES (suite)

	Ponts, charpentes, chaudronnerie et chaudières				Construction navale				Matériel de chemins de fer et tramways						
	Expéditions		Exportations		Expéditions		Exportations		Expéditions		Exportations				
	Valeur (mil- lionsF)	Poids (t)	Valeur (mil- lionsF)	Poids (t)	Valeur (mil- lionsF)	Poids (t)	Valeur (mil- lionsF)	Poids (t)	Valeur (mil- lionsF)	Poids (t)	Valeur (mil- lionsF)	Poids (t)			
1962	466	390	20 654	55,4	2 943	253	334	6 590	200,9	4 140	247	174	4 353	43,7	1 414
1963	407	419	22 212	51,4	2 456	318	338	6 876	141,7	3 030	305	240	4 761	59,6	1 924
1964	452	429	23 563	58,6	2 736	342	293	2 944	138,0	1 710	191	260	6 367	116,6	3 587
1965	537	467	22 876	66,2	3 301	399	371	4 515	118,8	1 348	115	208	4 629	94,8	3 188
1966	599	543	26 623	93,2	4 344	503	347	2 970	176,3	1 282	144	201	3 193	50,5	1 551
1967	491	597	26 490	132,4	5 795	465	362	4 951	157,7	1 684	143	161	3 548	56,3	2 059
1968															
janvier	418	564	20 088	94,8	5 411	195	369	-	89,1	-	107	202	2 983	30,5	313
février	558	439	17 285	82,8	3 524	1 214	153	54	91,9	-	36	190	3 816	46,0	771
mars	510	405	17 207	106,3	4 142	197	639	-	81,4	-	148	151	3 303	26,7	191
avril	519	531	20 857	102,0	6 081	162	420	13 913	359,0	13 783	212	202	4 392	34,9	923
mai	523	420	18 966	84,9	5 171	1 654	210	270	86,1	112	528	163	3 214	17,0	362
juin	475	429	21 441	99,6	5 304	204	177	2 154	119,1	1 912	49	149	3 295	13,0	230
juillet	561	376	19 670	77,4	5 262	978	428	764	90,8	379	123	121	2 180	18,2	358
août	655	425	20 424	66,5	2 837	1 816	129	390	58,8	204	54	119	2 358	25,5	259
septembre	546	520	21 506	99,0	2 924	326	177	581	101,4	433	198	131	3 027	35,0	612
octobre	516	481	21 555	84,6	4 216	1 404	565	21 773	112,5	536	317	132	3 498	18,6	380
novembre	755	561	23 105	120,8	6 258	962	165	590	90,2	381	99	134	4 759	20,3	312
décembre	593	668	29 121	119,9	8 001	1 035	217	557	131,7	367	236	143	3 642	16,9	411
1969															
janvier *	905	423	19 929	91,0	4 581	296	446	4 254	73,6	525	630	125	2 757	31,9	528
février *	983	526	22 169	121,4	4 806	1 091	297	430	85,9	342	118	150	3 675	41,0	1 106
mars *	702	580	23 367	150,6	6 161	238	429	5 505	62,0	146	206	98	2 777	52,6	1 262

	Automobile, cycle et industries connexes				Industrie aéronautique				Machines motrices, pneumatiques et hydrauliques						
	Expéditions		Exportations		Expéditions		Exportations		Expéditions		Exportations				
	Valeur (mil- lionsF)	Poids (t)	Valeur (mil- lionsF)	Poids (t)	Valeur (mil- lionsF)	Poids (t)	Valeur (mil- lionsF)	Poids (t)	Valeur (mil- lionsF)	Poids (t)	Valeur (mil- lionsF)	Poids (t)			
1962	1 517	1 691	21 819	547,5	7 607	196	148	30	103,6	24	213	198	1 706	110,9	924
1963	1 787	1 986	26 124	630,9	9 244	181	312	55	229,0	43	254	240	1 965	137,8	1 082
1964	2 343	2 554	31 798	1 256,7	15 783	180	572	52	269,9	43	294	273	2 215	160,2	1 165
1965	2 763	2 960	39 918	1 692,2	24 736	115	234	18	153,7	16	326	304	2 281	179,6	1 300
1966	3 044	3 349	48 820	2 032,1	32 850	199	122	12	84,5	9	341	331	2 334	200,1	1 277
1967	3 126	3 262	46 728	1 996,8	31 431	101	160	16	108,3	15	526	530	4 365	251,1	1 749
1968															
janvier	3 892	3 534	51 096	2 383,1	36 905	253	186	12	121,2	11	543	500	3 606	274,6	1 344
février	3 566	3 537	49 359	2 159,8	32 474	57	213	20	174,5	16	498	527	4 154	318,8	2 045
mars	3 984	4 096	57 901	2 596,9	39 608	58	182	19	119,9	16	658	564	3 895	333,4	1 725
avril	3 989	4 113	59 208	2 476,2	38 209	162	157	13	100,9	11	677	661	4 847	363,9	1 954
mai	3 920	4 133	59 414	2 440,5	38 861	135	119	12	77,5	9	609	511	3 504	287,4	1 628
juin	3 277	3 333	45 962	2 066,8	31 134	143	170	15	135,2	14	575	607	4 462	288,3	1 588
juillet	2 983	3 029	41 930	1 702,4	25 413	121	89	8	67,0	6	457	437	4 049	257,8	1 896
août	2 104	2 124	29 233	1 288,1	19 428	159	136	7	87,5	6	561	548	4 160	235,1	1 696
septembre	4 365	4 346	61 148	3 067,3	44 890	127	140	14	90,1	13	658	556	5 216	262,9	1 957
octobre	4 339	4 430	60 865	3 036,5	43 957	221	205	23	150,5	20	816	604	4 841	328,5	2 065
novembre	3 457	3 672	48 480	2 529,4	34 622	339	192	17	133,9	16	585	590	4 798	309,7	1 995
décembre	4 651	4 642	67 746	3 369,4	50 117	239	307	31	210,1	22	712	849	5 868	412,4	2 706
1969															
janvier *	4 732	4 918	70 625	3 613,4	54 038	624	194	18	122,4	12	1 157	604	4 948	387,6	2 730
février *	4 624	4 663	65 863	3 252,9	48 257	265	184	13	107,4	7	717	600	4 483	387,7	2 607
mars *	5 158	5 135	69 046	3 544,1	49 790	97	149	16	105,3	14	844	651	4 921	383,4	2 573

## FABRICATIONS METALLIQUES (suite)

	Machines-outils et industries connexes					Machines textiles et accessoires					Constructions mécaniques diverses				
	Comman- des ins- crites Valeur (mil- lions de F)	Expéditions		Exportations		Comman- des ins- crites Valeur (mil- lions de F)	Expéditions		Exportations		Comman- des ins- crites Valeur (mil- lions de F)	Expéditions		Exportations	
		Valeur (mil- lions de F)	Poids (t)	Valeur (mil- lions de F)	Poids (t)		Valeur (mil- lions de F)	Poids (t)	Valeur (mil- lions de F)	Poids (t)		Valeur (mil- lions de F)	Poids (t)	Valeur (mil- lions de F)	Poids (t)
1962	212	204	1 620	147,4	1 183	181	178	2 324	146,6	1 905	204	199	3 337	40,5	778
1963	222	225	1 585	157,6	1 062	189	206	2 422	159,8	1 910	215	213	3 168	41,1	614
1964	250	235	1 472	164,7	998	198	217	2 399	176,7	1 960	260	259	3 686	48,8	814
1965	253	240	1 615	168,0	1 102	183	205	2 395	163,8	1 962	277	278	3 980	59,2	873
1966	277	263	1 687	184,2	1 111	235	204	2 439	163,0	1 973	283	288	3 902	61,2	953
1967	273	273	1 561	198,2	1 076	226	243	2 654	190,2	2 144	275	282	3 722	61,0	911
1968															
janvier	283	254	1 354	187,1	943	237	171	1 612	125,3	1 207	289	287	4 210	64,8	1 149
février	295	248	1 405	172,9	939	226	217	2 059	167,9	1 644	302	296	4 403	65,4	979
mars	332	288	1 490	217,0	1 038	324	257	3 175	188,5	2 216	350	324	4 251	71,4	1 111
avril	253	291	1 667	218,8	1 229	296	204	2 059	154,4	1 642	328	328	4 651	59,1	925
mai	241	268	1 592	195,4	956	325	236	2 882	175,0	1 963	317	311	4 589	71,2	1 214
juin	265	293	1 448	229,1	1 080	276	240	3 014	182,0	2 052	319	313	4 799	74,5	1 278
juillet	222	218	1 219	160,1	886	234	175	2 308	132,5	1 534	212	205	2 825	56,3	764
août	268	241	1 214	178,2	863	250	201	2 509	153,8	1 678	291	277	5 069	64,4	1 250
septembre	356	339	1 790	261,0	1 314	323	298	3 673	229,7	2 653	319	325	4 729	62,7	1 244
octobre	357	350	1 841	262,4	1 268	308	311	4 045	241,9	2 923	373	348	5 090	80,5	1 564
novembre	391	354	1 875	276,6	1 392	306	269	2 663	209,8	1 650	313	309	4 475	71,5	1 260
décembre	410	439	2 508	343,2	1 939	335	298	3 144	219,1	1 981	354	342	5 000	74,4	1 377
1969															
janvier *	384	316	1 712	227,6	1 129	342	230	2 235	164,2	1 599	388	312	4 709	77,8	1 334
février *	411	314	1 874	234,0	1 400	464	237	2 433	176,2	1 838	364	330	4 703	94,0	1 243
mars *	400	355	2 155	258,6	1 631	402	276	3 133	202,6	2 071	400	360	5 368	81,6	1 668

	Appareils de levage, manutention et de pesage					Appareils et installations pour diverses industries					Construction électrique				
	Com- mandes inscri- tes Valeur (mil- lionsF)	Expéditions		Exportations		Com- mandes inscri- tes Valeur (mil- lionsF)	Expéditions		Exportations		Com- mandes inscri- tes Valeur (mil- lionsF)	Expéditions		Exportations	
		Valeur (mil- lions de F)	Poids (t)	Valeur (mil- lions de F)	Poids (t)		Valeur (mil- lions de F)	Poids (t)	Valeur (mil- lions de F)	Poids (t)		Valeur (mil- lions de F)	Poids (t)	Valeur (mil- lions de F)	Poids (t)
1962	177	155	3 070	44,7	950	669	694	11 794	355,7	5 260	1 782	1 651	17 516	636,5	5 470
1963	202	193	3 714	40,6	642	756	772	13 525	382,6	5 958	1 901	1 909	19 425	729,1	6 241
1964	227	215	3 448	53,6	788	854	831	13 594	426,2	6 538	2 320	2 129	21 387	868,8	7 513
1965	236	241	3 586	54,1	689	1 252	1 254	22 312	790,8	14 878	2 521	2 363	22 763	981,8	8 041
1966	251	273	3 638	61,0	687	1 414	1 367	23 960	883,1	16 034	2 510	2 394	22 211	1 022,8	7 478
1967	347	364	5 065	127,8	1 610	1 070	993	16 319	707,5	11 875	2 486	2 508	22 596	1 061,1	7 523
1968															
janvier	343	335	4 240	128,1	1 583	892	892	13 184	691,5	10 390	2 715	2 485	20 277	1 116,6	6 981
février	400	413	5 684	153,1	1 872	1 173	962	13 325	696,0	9 795	2 954	2 639	21 453	1 173,6	7 241
mars	439	426	5 576	196,1	2 564	1 243	1 403	23 029	1 071,8	18 446	3 093	2 919	22 550	1 190,0	7 199
avril	430	398	5 028	142,0	1 653	1 014	1 077	16 975	779,1	12 314	2 861	2 467	20 524	1 127,5	6 923
mai	400	421	5 475	150,2	1 787	1 018	1 056	15 940	773,0	11 944	2 789	2 696	22 326	1 235,6	7 269
juin	356	421	5 384	167,0	2 119	1 186	1 224	19 142	915,3	14 383	2 504	2 658	20 625	1 242,4	7 147
juillet	390	347	4 417	182,4	2 254	817	974	15 176	734,7	11 339	2 895	1 810	18 340	845,1	7 023
août	354	436	5 683	195,2	2 337	1 121	1 076	16 116	778,3	11 828	2 947	2 313	18 860	1 078,6	6 606
septembre	451	428	5 334	195,7	2 266	1 373	1 075	15 984	798,2	11 314	3 189	2 951	25 382	1 336,3	9 488
octobre	457	466	5 520	229,9	2 645	1 483	1 241	17 876	946,9	13 845	3 772	3 177	28 973	1 531,6	11 070
novembre	400	447	5 922	191,5	2 406	1 333	1 026	16 976	764,2	13 507	2 863	3 028	24 512	1 477,1	8 755
décembre	581	572	6 634	250,6	2 715	1 353	1 297	18 997	985,6	14 915	4 454	3 298	24 761	1 421,2	8 445
1969															
janvier *	503	445	5 490	239,5	2 856	2 158	1 063	16 188	810,7	12 553	3 487	2 558	22 168	1 204,8	8 086
février *	621	475	6 168	234,5	3 025	1 332	1 157	17 498	912,5	14 164	3 515	2 934	22 016	1 487,2	7 864
mars *	637	595	6 693	257,9	3 321	1 121	1 071	19 969	763,1	14 519	3 744	3 110	23 373	1 479,4	8 766

(1) A partir de janvier 1967, un certain nombre de produits classés antérieurement dans le groupe "Appareils et installations pour diverses industries" ont été transférés dans les groupes : Machines motrices, pneumatiques, hydrauliques; Machines textiles et accessoires; Appareils de levage, manutention et de pesage. Il s'agit respectivement des appareils et installations frigorifiques et aérauliques; du matériel de blanchisserie industrielle et de nettoyage à sec, du matériel de génie civil.



	Appareils de mesure, de laboratoire et analogues					Armes et munitions					Total				
	Comman- des ins- crites	Expéditions		Exportations		Comman- des ins- crites	Expéditions		Exportations		Comman- des ins- crites	Expéditions		Exportations	
		Valeur (mil- lions de F)	Poids (t)	Valeur (mil- lions de F)	Poids (t)		Valeur (mil- lions de F)	Poids (t)	Valeur (mil- lions de F)	Poids (t)		Valeur (mil- lions de F)	Poids (t)	Valeur (mil- lions de F)	Poids (t)
1962	57	60	213	16,1	60	239	218	985	181,0	621	9 090	8 945	274 749	3 743,0	134 097
1963	62	68	211	26,2	59	243	229	1 109	198,4	900	9 930	10 247	302 259	4 197,3	143 989
1964	91	81	249	35,0	87	215	246	1 170	220,6	967	11 490	11 842	326 493	5 368,3	162 161
1965	78	76	232	23,1	47	258	235	942	201,4	621	12 598	12 763	340 075	6 146,6	177 847
1966	83	82	251	27,4	69	185	227	797	207,3	644	13 492	13 434	351 152	6 684,2	187 787
1967	125	123	403	59,8	175	294	262	773	236,4	560	13 687	13 420	352 000	6 836,2	188 678
1968															
janvier	142	116	302	71,7	149	1 187	353	950	333,5	776	15 137	13 590	327 916	7 119,6	183 564
février	126	105	443	61,5	189	143	310	912	286,4	706	15 206	13 695	334 656	7 129,7	183 285
mars	119	104	293	59,8	158	144	263	717	252,6	595	15 481	15 581	361 661	8 073,9	206 723
avril	130	126	368	75,6	187	336	369	1 139	325,3	880	14 954	15 171	385 035	7 999,6	221 194
mai	104	107	299	63,0	171	197	310	987	296,1	864	16 801	14 798	377 219	7 643,4	211 666
juin	108	118	323	65,6	173	115	232	734	215,5	655	13 823	14 212	367 280	7 456,7	204 025
juillet	88	87	281	47,0	130	91	335	833	314,4	691	13 284	11 696	303 924	6 152,3	175 196
août	114	91	256	55,0	149	151	136	454	121,4	317	14 497	11 639	316 228	5 750,2	165 059
septembre	133	139	405	82,5	216	802	311	935	284,1	721	17 007	15 630	375 615	8 505,3	201 404
octobre	145	148	462	94,1	282	164	291	835	262,9	589	19 010	17 277	437 902	9 370,0	230 697
novembre	158	142	415	92,6	240	175	235	625	202,4	423	16 082	15 056	366 687	8 253,0	201 049
décembre	106	107	420	61,8	252	862	374	1 245	290,8	679	20 071	17 669	400 822	9 654,3	220 890
1969															
janvier *	132	116	387	76,5	218	1 534	264	564	252,2	415	21 909	15 977	393 161	9 130,0	223 748
février *	133	106	322	69,4	197	99	198	389	186,3	240	19 129	15 904	376 688	9 046,2	214 383
mars *	110	119	396	67,8	219	301	325	742	292,3	478	18 874	17 489	431 049	9 664,4	246 481

INDUSTRIE DE LA TRANSFORMATION DES MATIERES PLASTIQUES

	Con- somma- tion de ma- tières pre- mières	Livraisons															
		Demi- produits	Produits de consommation ou d'utilisation courantes										Pièces pour biens d'équi- pement et produits mé- talliques di- vers		Produits di- vers non dé- nommés ail- leurs		
			(t)	(t)	(1 000F)	(t)	(1 000F)	(t)	(1 000F)	(t)	(1 000F)	(t)	(1 000F)	(t)	(1 000F)	(t)	(1 000F)
1962	4 021	1 449	90 006	13	1 680	323	23 917	475	39 900	1 008	49 531	26	3 248	176	22 560	603	18 020
1963	4 959	1 806	104 024	18	2 798	409	30 743	671	69 677	1 189	56 443	40	3 674	231	29 061	601	19 231
1964	5 893	2 133	122 328	26	3 623	648	43 933	739	84 096	1 422	67 618	64	4 653	296	36 322	554	19 634
1965	7 065	2 596	142 003	38	5 066	964	59 948	790	88 752	1 675	78 641	81	5 064	354	40 266	537	24 591
1966	8 772	3 288	175 508	56	4 942	1 372	77 789	944	92 462	1 593	80 176	142	9 234	424	44 678	615	28 067
1967	11 093	4 410	214 669	53	4 700	2 041	102 673	1 045	96 428	1 719	83 954	133	8 446	615	74 590	624	34 688
1968	14 281	5 045	242 390	61	5 459	2 683	115 213	1 082	95 059	1 717	79 401	135	10 004	969	105 073	793	42 901
janvier	12 775	4 430	224 383	63	4 993	3 427	144 317	1 039	81 135	1 618	65 124	168	10 863	828	85 367	599	39 132
février	12 748	4 670	230 710	43	3 667	2 567	111 139	1 043	79 456	1 561	65 648	163	10 066	885	103 595	545	35 006
mars	13 177	5 309	244 713	62	5 650	2 402	102 067	1 261	113 544	1 773	73 686	177	12 013	805	97 552	707	41 949
avril	12 961	5 133	235 385	73	5 057	2 102	100 625	1 206	108 488	1 952	86 154	187	12 560	842	98 203	709	43 095
mai	13 571	5 356	243 827	61	4 680	2 382	110 070	1 129	96 884	1 713	82 530	105	7 494	919	105 342	764	41 526
juin	13 599	5 084	232 367	65	5 245	2 619	112 088	1 054	99 695	1 580	82 173	138	9 790	924	101 005	729	39 093
juillet	10 043	4 056	208 634	35	3 302	1 919	84 371	728	66 828	1 559	67 136	114	7 478	704	74 335	950	32 869
août	14 524	4 754	228 549	59	5 246	2 697	117 359	819	69 511	1 903	86 242	91	7 604	1 166	118 561	910	39 837
septembre	16 650	5 451	267 601	66	5 813	2 881	118 961	1 095	101 927	2 037	92 847	129	15 258	1 037	114 991	1 061	49 943
octobre	18 302	6 294	298 887	62	9 398	3 242	138 086	1 279	109 747	1 938	90 850	140	10 914	1 144	119 760	1 065	52 855
novembre	16 603	5 398	254 935	62	5 719	2 727	113 731	1 113	101 764	1 464	121 758	96	7 584	1 163	126 343	1 060	58 523
décembre	16 419	4 598	237 693	85	6 737	3 226	129 747	1 212	111 734	1 509	72 628	114	8 390	1 212	112 623	419	40 981
1969																	
janvier	17 367	5 497	278 638	62	5 051	3 708	189 578	1 345	99 380	1 653	74 878	174	10 918	1 092	105 658	730	37 674
février	16 042	5 186	260 967	69	5 555	3 076	129 452	1 313	120 862	1 552	71 564	193	11 642	1 314	128 168	649	31 371
mars	17 018	6 191	298 680	118	12 555	3 142	134 407	1 899	121 889	1 695	75 322	163	9 416	1 188	115 853	703	35 359

## PRODUCTION NETTE D'ELECTRICITE (millions de kWh). (1)

	Par catégorie de producteurs			D'après la nature des centrales			Totaux			
	En vue de la distribution publique		Auto-producteurs industriels	Centrales thermiques		Centrales hydrauliques	Production	Importations	Exportations	Total absorbé par les réseaux plus les pertes
	Entreprises publiques	Entreprises privées		équipées de chaudières	équipées de moteurs à combustion interne					
1962	43	760	565	1 298	56	13,5	1 368	21,9	61,3	1 328
1963	38	826	616	1 425	47	11,6	1 483	35,2	79,6	1 439
1964	38	919	663	1 565	49	9,5	1 623	30,1	59,1	1 594
1965	42	1 008	647	1 631	44	22,7	1 697	36,1	37,9	1 695
1966	44	1 100	649	1 732	37	24,8	1 793	38,9	45,7	1 786
1967	48	1 174	662	1 831	33	19,8	1 884	46,6	47,8	1 883
1968	47	1 335	707	2 039	29	20,1	2 088	53,8	59,4	2 083
janvier	59	1 423	736	2 149	34	36,1	2 219	50,1	48,4	2 220
février	58	1 325	693	2 009	33	33,3	2 076	61,5	53,6	2 084
mars	59	1 394	686	2 078	31	31,1	2 140	55,9	65,9	2 130
avril	45	1 295	655	1 948	31	16,1	1 995	49,5	59,3	1 985
mai	44	1 274	707	1 983	29	13,3	2 025	34,3	53,3	2 006
juin	38	1 151	679	1 834	27	6,9	1 868	57,8	58,0	1 868
juillet	21	1 141	617	1 749	23	7,3	1 779	35,4	60,9	1 754
août	31	1 251	663	1 902	28	14,8	1 945	49,7	64,5	1 930
septembre	47	1 302	695	1 992	30	22,7	2 044	65,8	64,3	2 046
octobre	58	1 435	774	2 206	30	31,1	2 267	68,1	61,3	2 274
novembre	49	1 447	763	2 217	27	14,2	2 258	62,3	59,6	2 261
décembre	52	1 578	813	2 398	31	14,7	2 443	54,9	64,1	2 434
1969										
janvier	57	1 569	803	2 356	44	29,5	2 429	41,7	67,5	2 403
février	51	1 436	730	2 151	40	26,5	2 217	56,3	65,3	2 208
mars	56	1 529	771	2 283	42	31,0	2 356	69,9	57,7	2 368
avril	49	1 437	729	2 142	43	30,6	2 216	48,8	68,5	2 196
mai	41	1 377	718				2 136	56,7	66,3	2 126
juin	40	1 385	717				2 141			

## DISTRIBUTION D'EAU

	Volume d'eau capté (1 000 m3)	Volume d'eau cédé par des tiers (1 000 m3)	Total (1 000 m3)	Volume d'eau cédé à d'autres sociétés et pertes (1 000 m3)	Volume disponible pour la distribution (1 000 m3)
1962	26 587	3 234	29 821	5 885	23 936
1963	28 336	3 438	31 774	6 700	25 074
1964	29 024	3 780	32 804	7 018	25 786
1965	30 989	3 638	34 627	7 191	27 436
1966	32 691	3 998	36 689	8 189	28 499
1967	32 795	4 534	37 328	8 133	29 196
1968	34 790	5 448	40 238	8 485	31 752
janvier	38 264	5 252	43 516	10 581	32 935
février	32 222	5 046	37 268	7 810	29 458
mars	34 665	5 464	40 129	8 273	31 856
avril	33 008	5 570	38 578	8 638	29 940
mai	33 288	5 688	38 976	8 472	30 504
juin	33 500	5 392	38 892	8 714	30 178
juillet	34 252	5 531	39 783	8 849	30 935
août	36 888	5 669	42 557	8 378	34 179
septembre	39 158	5 451	44 609	8 479	36 130
octobre	36 610	5 651	42 261	8 198	34 063
novembre	33 051	5 260	38 311	8 008	30 303
décembre	32 572	5 398	37 970	7 422	30 548
1969					
janvier	34 217	6 857	41 074	8 545	32 529
février	31 193	6 068	37 261	7 856	29 406
mars	34 266	6 511	40 777	8 751	32 026

(1) Source : Administration de l'Energie. Fédération professionnelle des producteurs et distributeurs d'électricité de Belgique.

### III EMPLOI

+1.-

A. PERSONNEL RECENSE DANS LES ETABLISSEMENTS ASSUJETTIS A UNE STATISTIQUE MENSUELLE D'ACTIVITE INDUSTRIELLE (1)

NATURE DES INDUSTRIES	1968			1969								
	Moyennes mensuelles			Janvier			Février			Mars		
	Em- ployés	Ou- vriers	Heures- ouvriers (x1 000)	Em- ployés	Ou- vriers	Heures- ouvriers (x1 000)	Em- ployés	Ou- vriers	Heures- ouvriers (x1 000)	Em- ployés	Ou- vriers	Heures- ouvriers (x1 000)
<b>Industries extractives</b>												
Mines de houille :												
Présents (2)	1 822	40 787	870,1	1 898	39 726	899,1	1 888	38 440	777,1	1 874	37 298	807,8
Inscrits (3)												
a) Belges	..	..	..	..	24 778	..	..	24 500	..	..	24 246	..
b) Etrangers	..	..	..	..	23 878	..	..	23 628	..	..	23 302	..
Carrières	921	5 644	881,9	902	5 361	887,3	899	5 301	701,5	905	5 602	923,6
Chaux, calcaire et dérivés	730	3 967	678,6	728	3 982	704,2	740	3 921	637,6	737	3 906	698,5
<b>Industries alimentaires</b>												
Confiture	137	840	131,8	..	..	..	..	..	..	..	..	..
Margarine	1 287	800	133,3	1 324	821	149,2	1 324	831	132,4	..	..	..
Huiles végétales et animales	429	1 344	227,6	438	1 308	233,2	459	1 320	205,6	..	..	..
Aliments composés pour animaux	1 930	4 638	784,5	1 973	4 654	838,0	1 993	4 677	762,4	1 960	4 613	808,0
Autres industries alimentaires(4)	4 994	19 703	3 236,4	4 918	19 424	3 361,8	4 991	19 432	3 037,8	..	..	..
<b>Industrie du tabac</b>	1 311	5 673	857,3	1 306	5 570	858,1	1 294	5 540	820,5	1 314	5 494	792,0
<b>Industrie textile</b>												
<b>1. Filature :</b>												
Coton : coton fin (5)	665	8 998	398,7	643	9 051	408,9	650	9 085	395,9	648	9 083	419,9
cardes fileuses (5)	8	241	4,1	9	243	4,9	6	234	4,6	4	231	5,2
cocons (5)	..	212	1,0	..	221	1,3	..	212	1,2	..	233	1,3
Laine cardée	277	2 466	389,6	274	2 518	444,3	275	2 571	403,9	284	2 633	436,0
Laine peignée	1 205	8 828	1 340,4	1 207	9 278	1 545,0	1 219	9 089	1 387,0	1 218	9 177	1 486,8
Lin et chanvre (5)	91	1 401	8,8	87	1 345	8,9	88	1 353	8,5	88	1 363	9,1
Jute	154	3 450	571,4	153	3 533	616,7	153	3 504	565,2	150	3 482	573,2
Filature et corderie de fibres dures	79	816	131,9	75	772	137,1	74	794	128,7	72	782	127,7
2. Tissage	4 200	31 578	5 158,2	4 265	31 575	5 322,7	4 307	31 624	5 020,0	4 334	31 870	5 285,7
3. Bonneterie	1 900	18 803	2 928,4	1 914	18 864	3 081,3	1 902	18 701	2 902,6	1 909	18 671	3 061,6
<b>4. Autres industries :</b>												
Lavage et carbonis. de la laine	107	1 002	150,4	107	950	152,0	107	922	139,0	107	954	169,1
Peignage de la laine	316	2 553	371,6	312	2 600	379,9	313	2 589	368,9	313	2 599	413,6
Fileteries	128	507	77,2	134	506	86,9	133	493	74,0	136	495	70,1
Ouate	87	377	59,1	82	404	67,0	82	410	63,4	84	403	69,3
Feutre	157	802	123,0	153	791	136,9	153	778	119,7	154	800	119,9
Rubannerie	278	2 205	352,0	278	2 244	394,9	284	2 252	356,0	..	..	..
<b>Chaussures, vêtement et confection</b>												
Chaussures	851	8 428	1 234,7	797	8 110	1 340,0	783	7 909	1 215,1	786	7 911	1 222,7
Pantoufles	89	1 304	200,7	70	1 191	194,4	71	1 173	178,4	69	1 222	194,2
Gant. maroq. et art. en cuir n.d.a.	373	2 971	486,0	357	2 805	500,6	362	2 836	469,4	365	2 838	482,5
Vêtement et confection (6)	6 231	49 597	7 865,1	6 214	49 831	8 450,3	6 262	50 533	7 924,5	6 299	51 280	8 439,5
<b>Bois, papier</b>												
<b>Bois et industries connexes (6)</b>												
Meubles	1 636	15 389	2 577,4	1 664	16 311	3 016,7	1 667	16 254	2 725,9	1 688	16 359	2 833,1
Sièges	448	4 465	743,5	476	4 831	891,2	470	4 802	793,3	490	4 956	855,7
Menuiserie	399	3 172	521,3	420	3 212	568,2	433	3 275	501,5	396	3 237	546,9
Boissellerie	259	2 227	361,0	252	2 215	396,0	259	2 198	353,3	255	2 184	377,0
Caisserie et tonnellerie	101	1 244	205,9	104	1 181	208,5	106	1 180	185,8	109	1 146	194,6
Contreplaqués, panneaux blocs ou pan. lamellés, panneaux comprimés	447	3 175	544,1	440	3 199	608,0	490	3 246	546,7	430	3 253	565,8
Autres activités	220	1 879	311,7	232	1 906	345,2	237	1 895	311,3	240	1 889	328,3
Papier (production)	2 023	9 061	1 504,3	2 008	8 912	1 503,8	2 022	8 854	1 432,1	1 873	8 895	1 548,8
Papier (transformation)	2 829	11 959	1 935,8	2 949	12 901	2 245,5	3 000	12 721	2 027,1	3 019	12 897	2 237,4
Tannerie	371	2 168	360,2	371	2 240	401,1	371	2 205	355,9	370	2 200	375,3

(1) Personnel inscrit sur l'état de paiement comprenant le 15 du mois.

(2) Il s'agit du nombre moyen de présences par jour ouvré et du nombre de postes effectués.

(3) Ouvriers inscrits à la fin de l'année ou du mois.

(4) A l'exclusion, en particulier, de l'abattage du bétail, des laiteries, beurrieres, fromageries, de la meunerie, des boulangeries et pâtisseries, des fabriques de sucre. Le personnel occupé dans ces activités est repris au tableau B. ci-après.

(5) Il s'agit, pour ces branches d'activité, de millions de broches-heures.

(6) Personnel des établissements occupant 5 ouvriers ou plus. Voir également tableau B.

## A. PERSONNEL RECENSE DANS LES ETABLISSEMENTS ASSUETTIS A UNE STATISTIQUE MENSUELLE D'ACTIVITE INDUSTRIELLE (suite)

NATURE DES INDUSTRIES	1968			1969								
	Moyennes mensuelles			Janvier			Février			Mars		
	Em- ployés	Ou- vriers	Heures- ouvriers (x1 000)	Em- ployés	Ou- vriers	Heures- ouvriers (x1 000)	Em- ployés	Ou- vriers	Heures- ouvriers (x1 000)	Em- ployés	Ou- vriers	Heures- ouvriers (x1 000)
Caoutchouc	1 560	5 101	837,9	1 587	5 350	943,7	1 598	5 384	866,0	1 605	5 419	938,9
Industries chimiques	1 177	3 573	579,8	..	..	..	..	..	..	..	..	..
Azote	65	683	111,7	63	666	118,5	63	658	101,3	62	642	101,5
Allumettes	1 746	2 159	348,7	1 629	1 957	333,6	1 640	2 044	337,7	..	..	..
Savon	..	..	..	..	..	..	..	..	..	..	..	..
Autres industries chimiques (1)	12 367	25 033	4 454,3	..	..	..	..	..	..	..	..	..
Industries des dérivés du pétrole et du charbon	..	..	..	..	..	..	..	..	..	..	..	..
Raffineries de pétrole	952	1 510	227,1	1 018	1 623	267,3	1 025	1 640	242,9	1 030	1 644	275,7
Agglomérés de houille	34	362	59,3	25	289	55,5	25	279	47,7	25	283	48,0
Cokeries	491	3 195	532,9	445	3 590	525,5	415	2 994	473,3	407	2 992	516,0
Industries des prod. min. non métalliques	..	..	..	..	..	..	..	..	..	..	..	..
Terre cuite	536	6 985	1 137,6	507	5 140	846,1	513	5 057	763,5	482	5 663	974,5
Verre	4 579	21 212	3 473,3	4 731	21 800	3 782,6	4 720	21 526	3 353,8	4 945	21 397	3 631,2
Ciment	815	2 538	414,2	840	2 471	427,8	835	2 438	381,0	833	2 430	414,6
Céramique	1 062	6 403	1 023,0	1 037	6 321	1 109,8	1 031	6 220	1 006,3	1 034	6 233	1 069,0
Industrie métallurgique	..	..	..	..	..	..	..	..	..	..	..	..
Sidérurgie :	..	..	..	..	..	..	..	..	..	..	..	..
1° à l'exception des personnes occupées dans les usines produisant uniquement des aciers de moulage	8 989	45 032	7 653,4	8 967	45 122	8 204,0	8 975	45 080	7 427,3	8 988	45 160	8 040,3
2° personnes occupées dans les usines produisant uniquement des aciers de moulage	655	2 912	469,4	651	3 211	566,8	653	3 263	526,5	652	3 304	542,7
Métaux non ferreux et leurs alliages	3 785	15 881	2 686,0	3 872	16 522	2 948,2	3 841	16 285	2 661,9	3 846	16 274	2 852,9
Fabrications métalliques (2)	61 009	214 591	34 474,1	62 765	224 027	38 614,3	62 811	224 799	34 968,1	..	..	..
Acieries de moulage	752	3 339	541,0	773	3 747	669,9	777	3 835	626,8	..	..	..
Fonderies de fer	768	5 875	966,6	803	6 176	1 118,6	760	5 945	967,8	..	..	..
Tréfilerie, étirage, laminage à froid, etc.	2 530	13 011	2 081,5	2 598	12 974	2 555,6	2 602	13 075	2 054,7	..	..	..
Forge, estampage, gros embout. et ind. connexes	826	4 244	672,1	825	4 311	752,9	841	4 347	678,5	..	..	..
Travail de la tôle et fabrications métalliques diverses	3 081	16 208	2 564,7	3 228	16 807	2 926,7	3 130	16 515	2 522,8	..	..	..
Accessoires métalliques du bâtiment	4 376	18 637	3 008,0	4 524	19 467	3 393,5	4 441	19 011	2 998,1	..	..	..
Ponts, charpentes, chaudron. et chaudrères	2 661	10 061	1 612,4	2 548	9 865	1 680,2	2 606	9 967	1 583,3	..	..	..
Construction navale	1 690	7 485	1 212,3	1 586	7 907	1 314,2	1 746	7 977	1 232,8	..	..	..
Matériel de chemin de fer et tramways	780	2 818	472,7	838	2 944	523,8	866	3 025	482,4	..	..	..
Automobile, cycle et industries connexes	6 798	29 918	4 644,5	7 062	32 489	5 581,7	7 048	32 993	4 113,0	..	..	..
Machines motrices, pneumatiques et hydrauliques	2 957	6 417	1 028,9	3 050	6 600	1 157,8	3 052	6 557	1 046,2	..	..	..
Machines-outils et industries connexes	1 642	4 866	791,0	1 730	5 012	882,6	1 734	4 971	806,2	..	..	..
Machines textiles et accessoires	1 496	4 847	772,4	1 220	4 963	873,7	1 235	4 919	782,6	..	..	..
Constructions mécaniques diverses	1 846	7 254	1 174,2	1 901	7 528	1 312,9	1 965	7 766	1 229,2	..	..	..
Appareils de levage, manutention et pes.	2 611	6 130	1 044,7	2 644	6 466	1 110,1	2 656	6 510	1 075,4	..	..	..
Appareils et installations pour diverses industries	4 580	13 330	2 258,2	4 860	14 141	2 447,7	4 788	14 208	2 307,7	..	..	..
Construction électr.	18 092	45 185	7 285,0	18 501	47 621	7 715,9	18 515	48 268	8 060,2	..	..	..
Appareils de mesure, de laboratoire, etc.	796	2 284	371,0	852	2 251	383,0	790	2 166	341,2	..	..	..
Armes et munitions	1 855	10 254	1 590,6	1 928	10 292	1 787,8	1 972	10 321	1 651,2	..	..	..
Industrie aéronaut.	1 172	2 430	382,2	1 294	2 466	425,8	1 287	2 423	408,1	..	..	..

(1) Personnel des établissements occupant 5 ouvriers ou plus. - Voir également tableau B.

(2) Personnel des établissements occupant 5 ouvriers ou plus. - Voir également note (1) page 38.

## A. PERSONNEL RECENSE DANS LES ETABLISSEMENTS ASSUJETTIS A UNE STATISTIQUE MENSUELLE D'ACTIVITE INDUSTRIELLE (suite).

NATURE DES INDUSTRIES	1968			1969								
	Moyennes mensuelles			Janvier			Février			Mars		
	Em- ployés	Ou- vriers	Heures- ouvriers (x1 000)	Em- ployés	Ou- vriers	Heures- ouvriers (x1 000)	Em- ployés	Ou- vriers	Heures- ouvriers (x1 000)	Em- ployés	Ou- vriers	Heures- ouvriers (x1 000)
<u>Transformation des matières plastiques (1)</u>	2 409	9 607	1 547,1	2 640	10 299	1 743,6	2 634	10 404	1 730,0	2 519	10 392	1 693,5
<u>Construction (2)</u>												
Travaux publics { gros-oeuvre	..	43 562	6 583,1	..	41 742	5 958,2	..	41 085	3 706,2	..	44 184	6 976,7
{ parachèvement	..	3 169	517,1	..	2 924	485,4	..	2 877	385,6	..	2 965	505,2
Travaux privés { gros-oeuvre	..	40 266	6 016,4	..	38 146	5 576,5	..	37 635	3 699,0	..	40 152	6 333,3
{ parachèvement	..	13 151	2 098,7	..	12 100	1 960,2	..	11 778	1 556,0	..	12 138	2 016,2
Total :	10 277	100 148	15 215,4	10 351	94 912	13 980,2	10 500	93 375	9 346,7	10 540	99 439	15 831,4
<u>Electricité (3)</u>	7 725	10 592	1 621,7	..	..	..	..	..	..	..	..	..
<u>Distribution de gaz (4)</u>	2 295	3 033	467,1	..	..	..	..	..	..	..	..	..
<u>Distribution de l'eau</u>	2 272	4 204	737,9	2 301	4 256	775,8	2 308	4 265	726,9	2 313	4 288	761,8

(1) Personnel des établissements occupant 5 ouvriers ou plus.

(2) Entreprises occupant 20 ouvriers ou plus en ce qui concerne le gros-oeuvre (génie civil, travaux routiers et travaux de bâtiment) et 10 ouvriers ou plus pour le parachèvement.

(3) Non compris le personnel des autoproducteurs industriels.

(4) Y compris le personnel des usines à gaz.

## B. PERSONNEL RECENSE DANS LES ETABLISSEMENTS INDUSTRIELS OCCUPANT 10 OUVRIERS OU PLUS (1)

NATURE DES INDUSTRIES	1968			1969								
	Moyennes mensuelles			janvier			février			mars		
	Em-ployés	Ou-vriers	Heures-ouvriers (x1 000)	Em-ployés	Ou-vriers	Heures-ouvriers (x1 000)	Em-ployés	Ou-vriers	Heures-ouvriers (x1 000)	Em-ployés	Ou-vriers	Heures-ouvriers (x1 000)
1. Industries alimentaires (2)	5 247	20 241	3 490,9	5 181	19 457	3 435,2	5 171	19 211	3 107,8	5 208	19 732	3 391,7
2. Fabrication des boissons	5 199	16 120	2 732,7	5 190	15 756	2 798,8	5 168	15 779	2 444,7	5 225	15 689	2 603,4
3. Fabrication de fils et fibres artif. et synthétiques, préparation de mat. textiles (à l'exclus. de la laine), achèvement, dentelle, broderie et tissus spéciaux	2 881	14 144	2 268,0	2 870	14 019	2 448,8	2 850	14 188	2 105,9	2 778	14 066	2 293,3
4. Confect. (fabrication de sacs, de matelas, réparations, etc...)	778	1 819	296,2	771	1 755	306,1	777	1 772	286,8	776	1 755	292,2
5. Scieries et préparation du bois	561	3 595	591,4	558	3 571	621,5	563	3 540	493,3	563	3 590	597,7
6. Imprimerie, reliure, photographie et industries connexes	7 592	20 104	3 188,8	7 494	20 131	3 516,1	7 591	20 114	3 125,7	7 635	20 243	3 262,5
7. Industries des cuirs et peaux (à l'exclusion du tannage), préparation des pelletteries et confection de fourrures	182	1 375	221,6	182	1 400	247,1	181	1 407	217,2	171	1 330	225,8
8. Industries chimiques (3)	4 983	6 070	967,1	5 280	6 291	1 108,4	5 293	6 238	969,2	5 367	6 234	1 019,8
9. Industries des minéraux non métalliques à l'exclus. des briqueteries, tuileries, verreries et de l'industrie de la céramique	2 546	15 725	2 561,5	2 615	15 529	2 584,1	2 609	15 536	2 131,4	2 811	15 820	2 642,5
10. Industries de l'horlogerie, de la bijouterie, des instruments scientifiques	336	1 074	176,3	343	1 072	192,9	344	1 081	170,8	343	1 071	181,7
11. Industr. du diamant	181	9 777	1 442,7	179	9 651	1 632,6	179	9 356	1 412,3	182	9 386	1 436,7
12. Industries manufacturières diverses (y compris les industries de la démolition, sauf de bâtiments, du triage de déchets et de matières de récupération)	1 379	8 445	1 404,3	1 870	10 195	1 755,9	1 829	10 120	1 523,0	1 866	10 356	2 063,4
13. Industries des transports privés :												
a) transports privés proprement dits	11 331	28 630	4 890,0	11 281	28 161	5 021,9	11 312	28 032	4 584,8	11 362	28 362	4 974,8
b) garages	4 464	7 882	1 328,8	4 421	7 589	1 357,2	4 413	7 532	1 207,1	4 441	7 514	1 268,0
Total	47 660	155 001	25 560,3	48 235	154 577	27 026,6	48 280	153 906	23 780,0	48 728	155 148	26 253,5

(1) Le présent tableau ne concerne que les établissements industriels pour lesquels il n'existe pas de statistiques mensuelles d'activité. Les chiffres se rapportent au personnel inscrit sur l'état de paiement comprenant le 15 du mois. Par suite d'une modification du nombre de déclarants, les résultats ne sont pas comparables d'une année à l'autre.

(2) Les chiffres concernent principalement l'abattage du bétail ; les laiteries, beurrieres, fromageries ; les meuneries ; les boulangeries et pâtisseries et les fabriques de sucre.

(3) Les chiffres concernent principalement l'industrie pharmaceutique.

**STATISTIQUES ANNUELLES  
DE LA  
PRODUCTION**





## INDUSTRIE DES AGGLOMERES DE CIMENT ET DES PRODUITS EN ASBESTE-CIMENT

ETABLISSEMENTS OCCUPANT 5 OUVRIERS OU PLUS

ANNEE 1967

REPARTITION DES ETABLISSEMENTS D'APRES LE NOMBRE D'OUVRIERS OCCUPES AU 30 SEPTEMBRE ET NOMBRE D'OUVRIERS PAR CLASSE D'IMPORTANCE DES ETABLISSEMENTS

Spécification	5 à 9	10 à 19	20 à 49	50 à 99	100 à 199	200 ou plus	Total
Nombre d'établissements	116	89	79	29	16	8	337
Nombre d'ouvriers	765	1 230	2 492	2 109	2 328	5 579	14 503

PERSONNEL APPOINTE OU SALARIE OCCUPE DANS LES ETABLISSEMENTS AUX 31 MARS, 30 JUIN, 30 SEPTEMBRE ET 31 DECEMBRE

Personnel assujéti à la sécurité sociale pour employés (y compris les chefs d'établissement liés par un contrat d'emploi et les apprentis-employés)				Personnel assujéti à la sécurité sociale pour ouvriers (y compris les apprentis-ouvriers)			
Date	Hommes	Femmes	Total	Date	Hommes	Femmes	Total
31. 3.1967	1 524	434	1 958	31. 3.1967	13 136	496	13 632
30. 6.1967	1 543	428	1 971	30. 6.1967	13 519	482	14 001
30. 9.1967	1 558	445	2 003	30. 9.1967	14 022	481	14 503
31.12.1967	1 565	451	2 016	31.12.1967	13 337	496	13 833

Nombre d'heures de travail réellement effectuées en 1967 par les ouvriers et les apprentis-ouvriers : 27 439 417 heures.

REPARTITION PAR PROVINCE DU PERSONNEL OCCUPE AU 30 SEPTEMBRE

Provinces	Employés			Ouvriers		
	Hommes	Femmes	Total	Hommes	Femmes	Total
Anvers	394	95	489	3 286	70	3 356
Brabant	489	177	666	3 971	256	4 227
Hainaut	112	48	160	1 018	69	1 087
Liège	16	7	23	223	1	224
Limbourg	75	16	91	702	12	714
Luxembourg	21	6	27	113	-	113
Namur	48	15	63	450	2	452
Flandre orientale	234	47	281	2 131	63	2 194
Flandre occidentale	169	34	203	2 128	8	2 136
Le Royaume	1 558	445	2 003	14 022	481	14 503

DEPENSES DE PERSONNEL

Spécification	Valeur (1 000 F)
Appointements bruts payés au personnel assujéti à la sécurité sociale pour employés	370 934
Salaires bruts payés au personnel assujéti à la sécurité sociale pour ouvriers	1 488 317
Cotisations à la sécurité sociale à charge des employeurs pour :	
a) le personnel assujéti à la sécurité sociale pour employés	56 855
b) le personnel assujéti à la sécurité sociale pour ouvriers	460 585
Primes d'assurance contre les accidents de travail	63 762
Primes d'assurance contre les maladies professionnelles	467
Autres dépenses de personnel	157 123
Total	2 596 043

## MATIERES CONSOMMEES

Spécification	Unité	Quantité	Valeur (1 000 F)
<b>A. Combustibles et électricité</b>			
Houille	t	511	914
Coke et agglomérés de houille	t	966	1 326
Essence et pétrole	hl	25 066	18 503
Huiles combustibles	hl	450 401	56 762
Gaz de pétrole liquéfié	t	1 576	4 434
Gaz de houille	m3	95 170	242
Courant électrique acheté ou reçu par cession et produit dans les établissements	kWh	89 409 009	100 010
Autres (bois, vapeur, etc)	-	-	4 698
<b>Total</b>	-	-	186 889
<b>B. Matières premières</b>			
Ciment	t	948 674	836 460
Chaux	t	118 234	23 287
Bims	t	128 459	20 555
Cendrées	t	179 189	23 221
Laitier, quartzite, gravier, pierrailles	t	1 152 441	154 541
Silex	t	4 461	2 737
Concassés de marbre	t	47 075	67 197
Granito	t	39 292	52 967
Porphyre	t	554 181	77 858
Grès	t	76 667	11 513
Agrégats n.d.a.	t	37 757	26 404
Sable	t	1 072 481	117 431
Fer et acier	t	46 325	314 257
Chlorure de calcium	t	937	1 793
Matières colorantes	t	5 487	71 521
Divers	-	-	656 492
<b>Total</b>	-	-	2 458 234
<b>C. Autres matières</b>			
Moules	-	-	22 276
Emballages, récipients, etc	-	-	33 743
Lubrifiants	t	3 001	19 142
Matières utilisées pour l'entretien et la réparation	-	-	164 412
Petits outils à main, pneumatiques et autres fournitures non dénommées ailleurs	-	-	47 885
<b>Total</b>	-	-	287 458
<b>Total général</b>	-	-	2 932 581

Valeur totale d'achat des marchandises achetées en 1967 pour être revendues telles qu'elles ont été achetées (en 1 000 F) : 649 396.

## DEPENSES DIVERSES

Spécification	Valeur (1 000 F)
Montant facturé par des tiers pour l'entretien et la réparation de bâtiments, machines et moyens de transport	159 114
Montant facturé aux établissements recensés pour le travail à façon effectué pour leur compte	37 083
Timbres fiscaux appliqués sur les factures de vente (taxes de transmission, de luxe, de facture)	576 798
Timbres appliqués sur les licences d'exportation, taxes de circulation sur les véhicules à moteur, impôts communaux et provinciaux	38 199
Précompte immobilier (y compris les additionnels provinciaux et communaux)	17 263
Frais payés pour le transport effectué par des tiers et facturés indépendamment des factures d'achat	96 629
Primes d'assurance contre l'incendie, contre le vol d'autos et contre les dommages résultant d'accidents d'automobiles	21 635
Charges diverses (1)	351 731

(1) Ce poste ne se rapporte pas aux amortissements, aux intérêts, aux loyers et aux impôts.

## PRODUCTION (1) (en tonnes)

Spécification	Produits fabriqués pour compte propre et à façon pour des tiers
<b>BETON DE VOIRIE</b>	
Revêtements:	
Carreaux de béton	399 183
Briques de pavement	90 760
Bordures et caniveaux:	
Bordures	222 577
Caniveaux et filets d'eau	72 254
Tuyaux	642 969
Autres:	
Couvre-câbles	18 461
Éléments pour voirie de surface et signalisation (barrières de sécurité, balises, bornes, véloblocs, etc)	8 883
Autres bétons de voirie (avaloirs, récupérateurs de graisse, etc)	16 055
<b>ELEMENTS DE CONSTRUCTION</b>	
Constructions entièrement préfabriquées (bungalow, maisons, garages, etc) y compris les hangars	68 270
Grands éléments de construction :	
Éléments de murs extérieurs et murs rideaux	32 214
Autres	214 171
Planchers préfabriqués, y compris hourdis, coffrages perdus, sous-toitures, dalles de toitures	537 606
Blocs de construction:	
en béton extra-léger, très léger et léger	543 270
en béton mi-lourd et lourd	600 676
Éléments préfabriqués à parements décoratifs:	
Éléments de façade en pierre reconstituée et en pierre artificielle	63 648
Pièces en granito et similaires (marches d'escaliers etc)	11 428
Dalles décoratives pour jardins, terrasses	24 406
Éléments préfabriqués en béton pour escaliers	1 757
Gaines, châssis de fenêtre et éléments de baie	30 239
Carrelages:	
Carreaux de ciment	29 635
Carreaux de mosaïque de marbre	259 744
Autres éléments de construction :	
Couvre-murs	8 222
Citernes	18 416
Fosses septiques	19 375
Autres	2 643
<b>DIVERS</b>	
Poteaux pour transport de force et pour éclairage	29 242
Pieux, palplanches et traverses de chemin de fer	46 535
Pièces pour l'agriculture, à l'exclusion des hangars	3 006
Plaques et piquets de clôture	72 294
Béton décoratif pour jardins, monuments funéraires, etc	3 163
Caveaux	3 108
<b>AUTRES PRODUITS (2)</b>	<b>225 891</b>

(1) Production d'agglomérés de ciment exclusivement. Par contre, toutes les valeurs publiées ci-après concernent à la fois l'industrie des agglomérés de ciment et celle des produits en asbeste-ciment.

(2) Non compris la production de béton préparé : 25 685 m3.

Spécification		Valeur (1 000 F)
Valeur des livraisons	Valeur globale	6 916 147
	dont : livraisons en Belgique	5 479 009
	livraisons à l'étranger	1 437 138
Valeur globale des constructions et de l'équipement lourd achevés pour l'usage propre des établissements recensés, au moyen de leur propre main d'oeuvre et en dehors de leur activité courante		45 776
Montant facturé à d'autres établissements pour travail à façon, réparation, entretien		133 799
Montant des indemnités reçues des compagnies d'assurance		1 335
Valeur totale de vente des marchandises achetées pour être revendues telles qu'elles ont été achetées		772 996
Valeur des cessions		103 191
Autres recettes		31 889

## VARIATION DE LA VALEUR DES STOCKS ET DES PRODUITS EN COURS DE FABRICATION (1)

Spécification	Valeur (1 000 F)
Combustibles, matières premières et autres produits à mettre en oeuvre	+ 9 138
Produits finis	+ 31 159
Marchandises destinées à être revendues telles qu'elles ont été achetées	+ 17 328
Produits en cours de fabrication et constructions en cours d'exécution	- 4 273

## INVESTISSEMENTS

## ETABLISSEMENTS AYANT OCCUPE 20 PERSONNES OU PLUS

(1 000 F)

I. Investissements								II. Réduction du capital investi
Machines, installations et véhicules, neufs et usagés		Construction de bâtiments et d'autres ouvrages	Achats de bâtiments et autres constructions existants et de terrains bâti et non bâti		Total	Investisse- ments sociaux	Total général	
Total	dont véhicules pour les transports à l'extérieur		Total	dont terrains non bâti				
373 408	39 150	103 563	26 607	10 759	503 578	3 899	507 477	24 886
III. Amortissements pour l'ensemble du capital investi					IV. Financement des investissements			
Amortissements du matériel et de l'outillage			401 626	Financement par les ressources propres des entreprises			400 317	
Amortissements des bâtiments et autres constructions			57 775	Financement par des ressources autres que celles des entreprises			107 160	

(1) + : augmentation du 1er janvier au 31 décembre

- : diminution du 1er janvier au 31 décembre

## ERRATA

Bulletin des Statistiques industrielles. Juin 1969.

Il y a lieu de remplacer par 506 l'estimation de 1.170 publiée à la 7ème colonne du tableau de la page 79 pour l'industrie de la transformation des matières plastiques et par "(en millions F)" l'expression "(en 1 000 F)" du titre de la 4ème colonne du tableau 3, page 81.

