

KONINKRIJK BELGIE
MINISTERIE VAN ECONOMISCHE ZAKEN
NATIONAAL INSTITUUT VOOR DE STATISTIEK

**BASISGEGEVENS BETREFFENDE
DE LANDBOUW PER
ADMINISTRATIEVE EENHEID
(1983)**

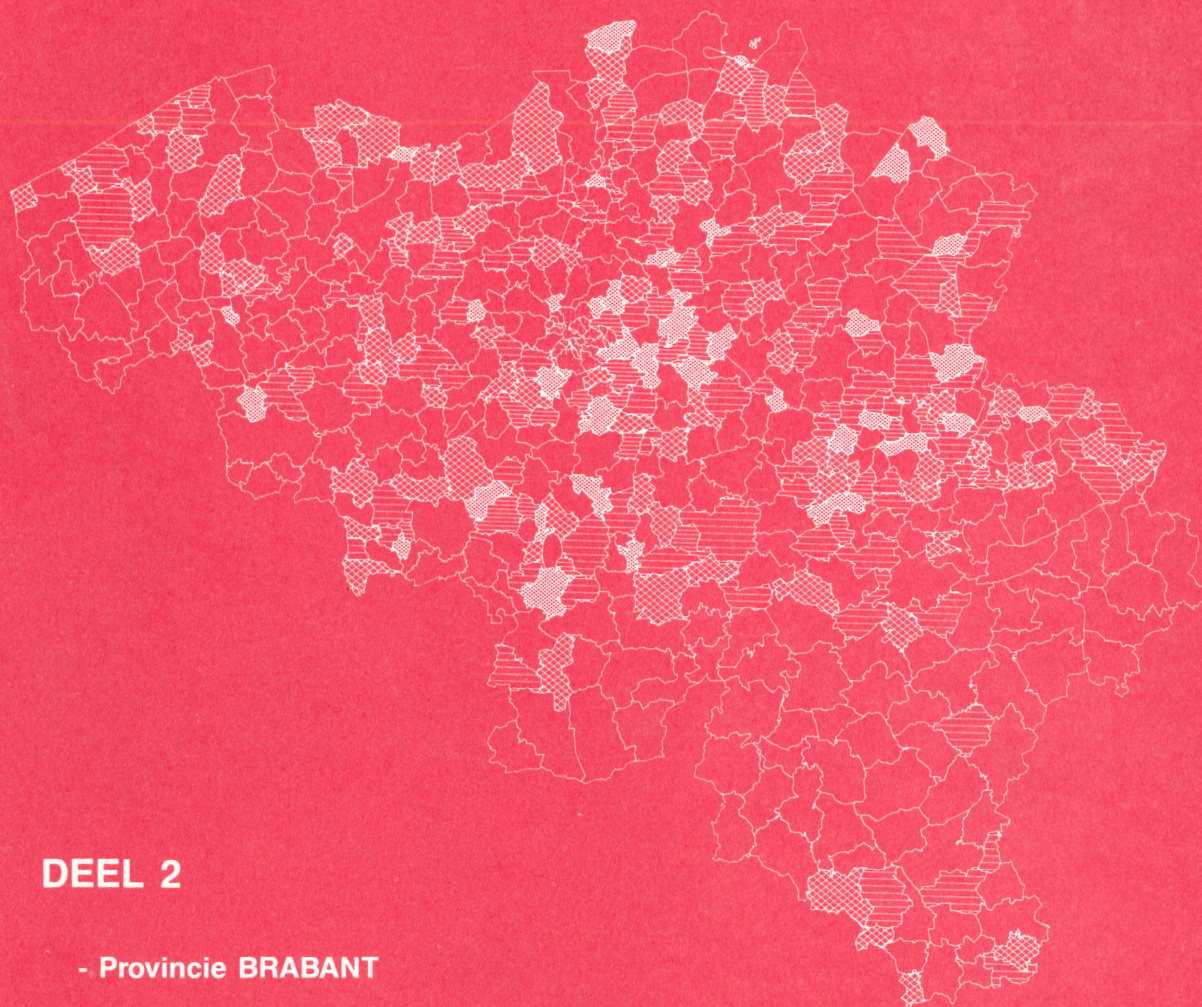

DEEL 2

- Provincie BRABANT

KONINKRIJK BELGIE
MINISTERIE VAN ECONOMISCHE ZAKEN
NATIONAAL INSTITUUT VOOR DE STATISTIEK

BASISGEGEVENS BETREFFENDE
DE LANDBOUW PER
ADMINISTRATIEVE EENHEID
(1983)

DEEL 2

- Provincie BRABANT

Verkrijgbaar bij het **NATIONAAL INSTITUUT VOOR DE STATISTIEK**

Leuvenseweg, 44	1000 Brussel
Rubenslei, 2	2018 Antwerpen
Coupure rechts, 620	9000 Gent

Dit nummer	België	350 F
	* Buitenland	550 BF

Postrekening N° 000-2005886-23 van het NIS,
Leuvenseweg, 44 1000 Brussel

Auteursrecht voorbehouden

Het reproduceren van de inhoud van deze publicatie is niet toegelaten, noch geheel, noch gedeeltelijk, noch in de oorspronkelijke, noch in bewerkte vorm, tenzij met schriftelijke machtiging vanwege het **Nationaal Instituut voor de Statistiek**.

Het gebruiken van de inhoud van deze publicatie als toelichting of bewijsvoering in een artikel, een boekbespreking of een boek is toegestaan, mits de bron duidelijk en nauwkeurig wordt vermeld.

V O O R W O O R D

De resultaten van de algemene landbouwtellingen worden jaarlijks onder meer opgesteld per gemeente. Men groepeert dan de gegevens van alle landbouwbedrijven die hun bedrijfszetel in de betrokken gemeente hebben. Men zou echter ook kunnen kiezen voor een groepering van de gegevens betreffende alle landbouwgronden die op het grondgebied van de gemeente liggen, dus zonder rekening te houden met de ligging van de bedrijfszetel. De hoofdropzet en het nieuwe van deze brochure is nu juist dat er een beeld gegeven wordt van de verschillen tussen de resultaten die beide werkwijzen opleveren.

Verder vindt men in deze publikatie gegevens betreffende bodemgebruik, bedrijfsopvolging en tewerkstelling, evenals gegevens afkomstig van de administratie van het Kadaster. Zo vormt deze brochure een handig overzicht van een aantal belangrijke statistische gegevens over de landbouw, gepresenteerd op verschillende niveau's, gaande van het Rijk tot de gemeenten.

Deze publikatie werd uitgewerkt op het initiatief van de heren professoren H. VAN DER HAEGEN en E. VAN HECKE (Instituut voor Sociale en Economische Geografie - K.U. Leuven) en in samenwerking met de landbouwsectie van het N.I.S.

De Inspecteur-Generaal,

L. DIELS

INHOUDSOPGAVE

Blz.

Inleiding 5

Cartogrammen 7

Tabellen voor

- **Het Rijk** 12

- **De gewesten** 14

- **De provincies** 22

- **De arrondissementen van de provincie Brabant** 40

- **De gemeenten van de provincie Brabant** 48

Bijlage vragenlijsten van de landbouwtellingen op 15 mei en 1 december 1983

BASISGEGEVENS BETREFFENDE DE LANDBOUW PER ADMINISTRATIEVE EENHEID (1983)

INLEIDING

In het verleden hield men rekening, bij de algemene landbouwtellingen, ofwel met de "ligging van de gronden" (1), ofwel met de "ligging van de bedrijfszetel" (2). Met "ligging van de gronden" wordt bedoeld dat men per gemeente de gegevens groepeerd van de landbouwgronden die op haar grondgebied gelegen zijn. De indeling naar "ligging van de bedrijfszetel" geeft per gemeente de gegevens van de bedrijven die hun zetel op haar grondgebied hebben, dus ongeacht de ligging van de gronden, die in uitzonderlijke gevallen zelfs het buitenland kan zijn. Vanaf 1959 werd deze laatste methode aangehouden: het is de meest voor de hand liggende uitvoeringswijze en ze levert voor het landbouwonderzoek even relevante informatie op als de andere. Voor de tellingen van 1950, 1959 en (zeer gedeeltelijk) 1970, heeft het N.I.S. een aparte verwerking van de gegevens per teelt doorgevoerd, zodat de voornaamste resultaten voor elke gemeente ook beschikbaar zijn volgens de "ligging van de gronden"

Op aandringen van prof. H. Van der Haegen, lid van de Hoge Raad van de Statistiek, werd ter gelegenheid van de landbouwtelling van 15 mei 1983 een aanvullende vraag gesteld die de mogelijkheid biedt om de voornaamste vormen van bodemgebruik (zie pag. 5, vragenlijst 15.5.1983) te geven per gemeente waar de gronden gelegen zijn. Dit om het bodemgebruik per gemeente preciezer te kunnen vaststellen en om na te gaan in welke mate ook voor de nieuwe gefusioneerde gemeenten (sinds 1977) nog belangrijke verschillen optreden tussen de tellingsresultaten volgens de "ligging der gronden" en de tellingsresultaten volgens de "ligging der bedrijven"

Een vergelijking met het bodemgebruik zoals dat door het Kadaster vermeld wordt (zie de gezamenlijke publicatie van het Kadaster en het N.I.S.. Statistiek van de bodembezetting 1 1 1980), is interessant maar vereist een zorgvuldig onderzoek en moet steeds met de nodige omzichtigheid geschieden (H. Van der Haegen: Het bodemgebruik in België en de evolutie ervan sinds 1834 volgens de kadastrale gegevens, in Statistische Studiën, nr 65, p. 15-16). Daar beide administraties een ander doel beogen, lopen de gegevens uit elkaar, het sterkst echter in de structureel sterk verstedelijkte gebieden (E. Van Hecke, Stad en Platteland: Aanspraak op de ruimte, CLEO - schrift nr 39, Leuven 1984).

Van het tot stand komen van deze nieuwe gemeentelijke landbouwstatistiek werd gebruik gemaakt door de professoren H. Van der Haegen en E. Van Hecke van het Instituut voor Sociale en Economische Geografie van de K.U.Leuven om, in samenwerking met de landbouwsectie van het N.I.S., een beknopt landbouwstatistisch overzicht op te stellen. Tabel VIII van dit overzicht heeft betrekking op de "ligging der gronden", de tabellen I tot en met VII op de bedrijven die in de betrokken gemeente hun bedrijfszetel hebben. Op tabel V na, die de situatie geeft op 1 december 1983, hebben alle gegevens betrekking op de situatie op 15 mei 1983.

De tabellen I en II geven een overzicht van de belangrijkste rubrieken van het bodemgebruik en van de veestapel. De totale oppervlakte van het bedrijf is wegens de eventuele aanwezigheid van niet-productieve gronden, bossen of kerstbomen, en van de oppervlakte ingenomen door de gebouwen met erf, wegen, e.a., groter dan de eigenlijke oppervlakte cultuurgrond. Het is deze effectief productieve oppervlakte die in de tabellen IV, VI en VII wordt gebruikt.

Tabel IV brengt twee belangrijke elementen voor de evolutie van de landbouwsector naar voren; enerzijds de verdeling van de bedrijfshoofden in twee leeftijdsklassen, gescheiden door de leeftijdsgrens van 50 jaar, en anderzijds, binnen de groep van 50 jaar en ouder, de verwachte situatie betreffende de opvolging. Opvallend hierbij zijn de grote regionale verschillen en tevens het groot aantal bedrijven waarvoor de situatie betreffende de opvolging nog niet vaststaat.

(1) In 1866, 1880, 1895, 1910 en 1920.

(2) In 1846, 1856, 1959 en volgende jaren.

Tabel V wil een idee geven van de totale tewerkstelling (cat. 1 tot 5 van de aangevers) (1) in de landbouwbedrijven. Daartoe werden de gegevens ingelast van de telling op 1 december 1983 (structuurenquête, 2de fase) waarbij voor dezelfde bedrijven als geteld op 15 mei 1983 (structuurenquête, 1ste fase) naar de totale arbeidsinput (cat. 1 tot 5 van de aangevers) over het afgelopen jaar van de bedrijfsleider en de familiale en niet-familiale arbeidskrachten wordt gevraagd. Als voltijds tewerkgesteld worden beschouwd de werkkrachten die 75 % of meer van een normale arbeidsduur (ca. 2.200 uren/jaar) op het bedrijf tewerkgesteld zijn.

Tabel VI geeft de onderverdeling van het aantal bedrijven en hun betaalde oppervlakte, per categorie van telplichtigen en naar bedrijfsgrootteklassen op grond van de oppervlakte cultuurgrond. In de klasse "zonder teelten" worden bedrijven ondergebracht die bv alleen intensieve veehouderij beoefenen (varkens, pluimvee, mestkalveren), evenals uiteraard de bedrijven die behoren tot de categorieën 6 en 7. Gelet op het arbeidsintensieve karakter van de tuinbouw zijn beroeps-tuinbouwbedrijven (cat 2) kleiner in oppervlakte dan de beroepslandbouwbedrijven (cat 1).

Gezien de gevolgde werkwijze, kan tabel VIII slechts opgesteld worden op het niveau van de gemeenten.

Ten einde het gebruik van bepaalde termen vermeld in de voorstelling van de resultaten correct te interpreteren, werd een afschrift van de basisvragenlijsten, gebruikt bij de tellingen op 15 mei 1983 en 1 december 1983, in deze brochure opgenomen.

Op het vlak van de arrondissementen, de provincies, de landbouwstroken, de landbouwstroken in de provincies en het rijk, stelt het N.I.S. bovendien een hele reeks tabellen ter beschikking die verschillende elementen van de vragenlijst combineren (bv combinatie van de oppervlakte cultuurgrond met het teeltplan,).

Vermelden we tenslotte dat landbouwtellingen jaarlijks worden uitgewerkt en dat de resultaten ervan op het N.I.S. ter inzage liggen. De cijfers worden op het niveau van het rijk, de gewesten, de provincies en de landbouwstroken jaarlijks voor de tellingen op 15 mei en op 1 december in het tijdschrift "Landbouwstatistieken" gepubliceerd.

(1) Zie vragenlijst (blz. 1) in bijlage voor de definitie van de categorieën.

AGRARISCHE OPPERVLAKTE IN GEBRUIK DOOR DE LANDBOUWBEDRIJVEN VAN DE GEMEENTE T.O.V DE GEMEENTELIJKE AGRARISCHE OPPERVLAKTE

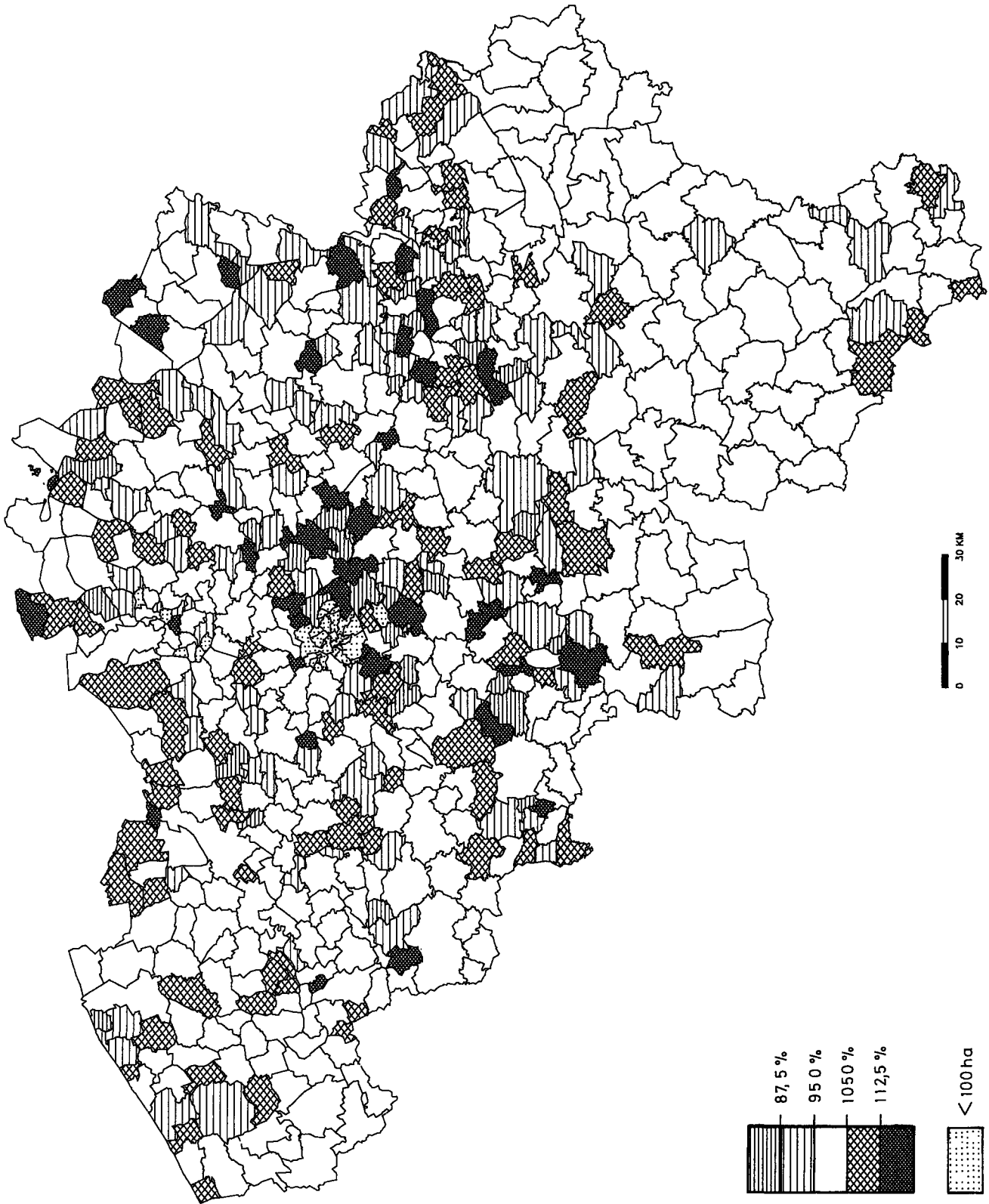

CARTOGRAFIE : VANNESTE LUC
BRON : LANDBOUWTELLING 1983

SOC EN ECON GEOGRAFIE - K U LEUVEN

H VAN DER HAEGEN

AANDEEL VAN DE WEIDEN EN HET GRASLAND IN DE OPPERVLAKTE CULTUURGROND (in %)

Rijks­gemiddelde 49,04%

(Uit­trek­sel uit de N.I.S.-pub­li­ka­tie "Car­to­gra­fische studie van de Bel­gische Land­bouw")

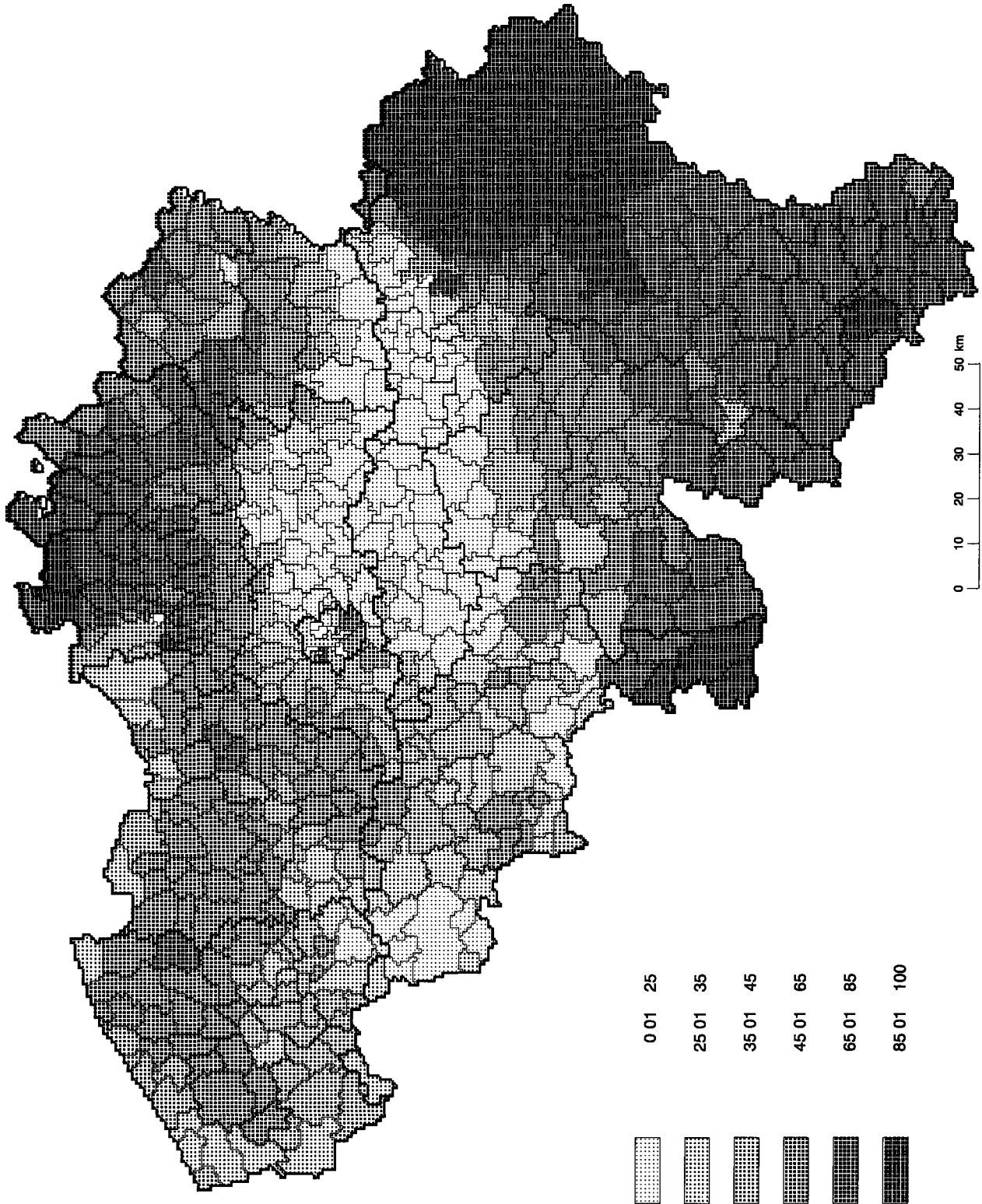

AANDEEL VAN DE GRAANGEWASSEN IN DE OPPERVLAKTE CULTUURGROND (in %)

Rijksgemiddelde 26,68%

(Uittreksel uit de N.I.S.-publicatie "Cartografische studie van de Belgische Landbouw")

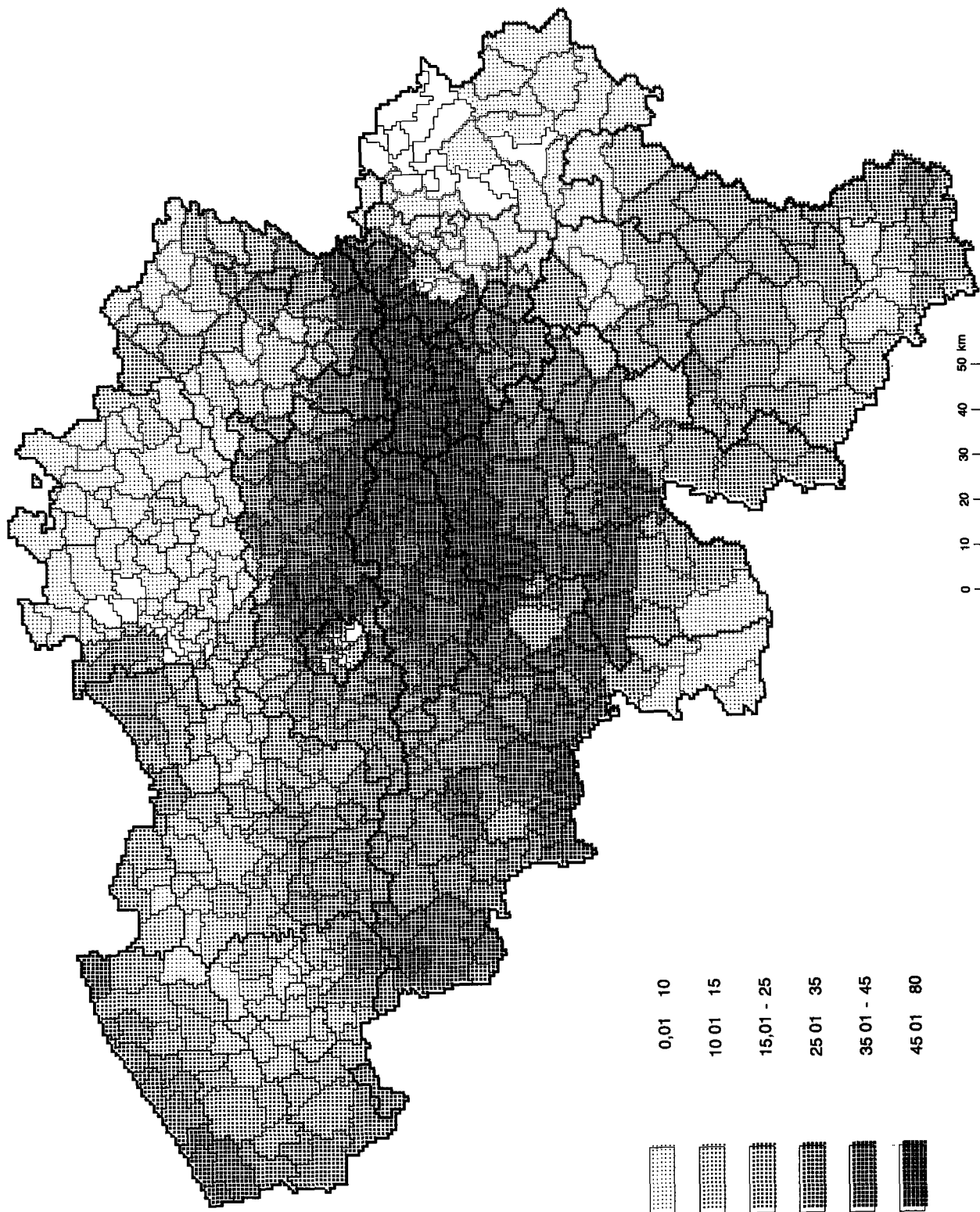

RUNDERDICHTHEID (per 100 ha OPPERVLAKTE CULTUURGROND)

Rijksgemiddelde 220,48

(Uittreksel uit de N.I.S.-publikatie "Cartografische studie van de Belgische Landbouw")

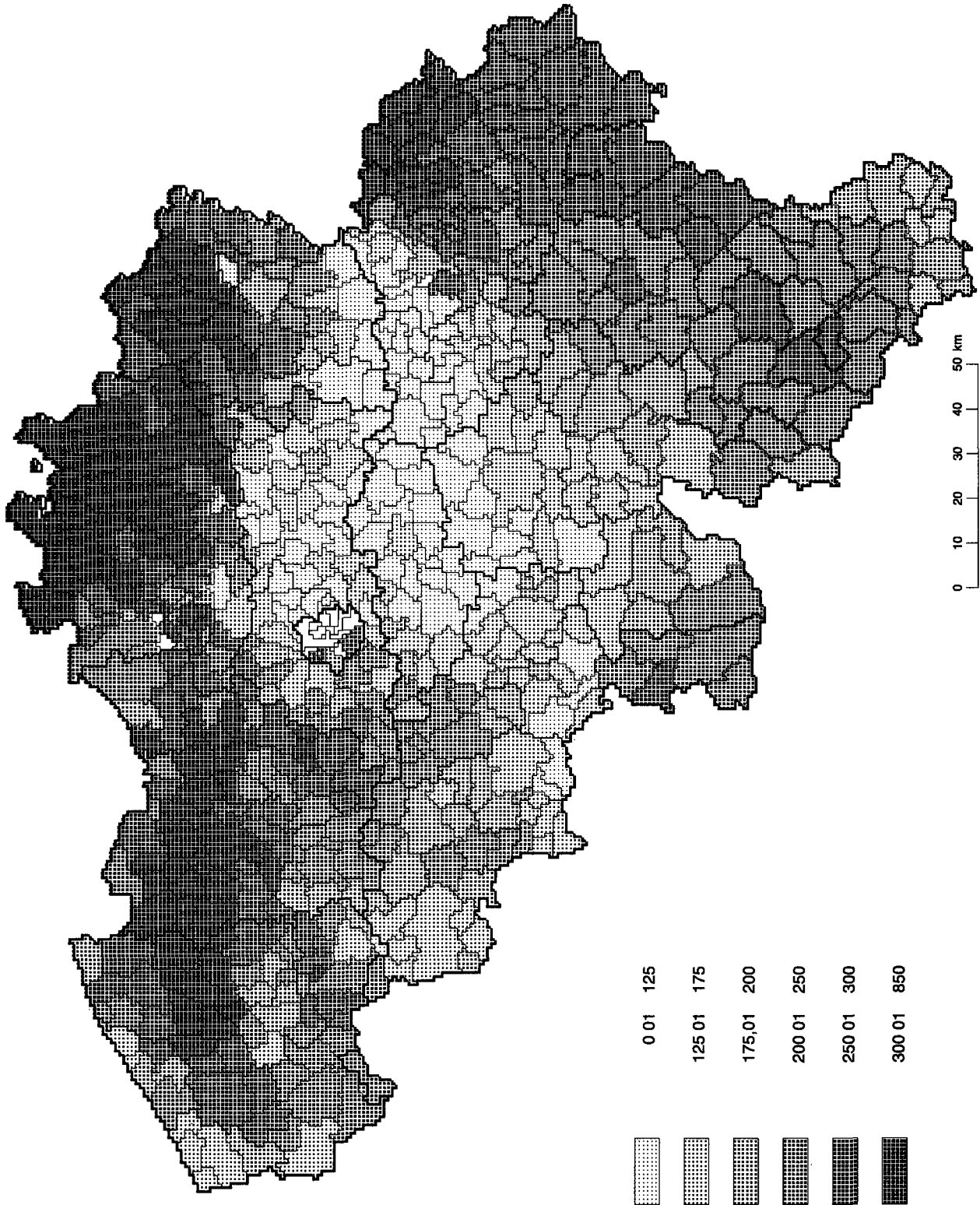

GEMIDDELDE OPPERVLAKTE VAN DE BEDRIJVEN (in ha)

Rijksgemiddelde 13,38 ha

(Uittreksel uit de N.I.S.-publicatie "Cartografische studie van de Belgische Landbouw")

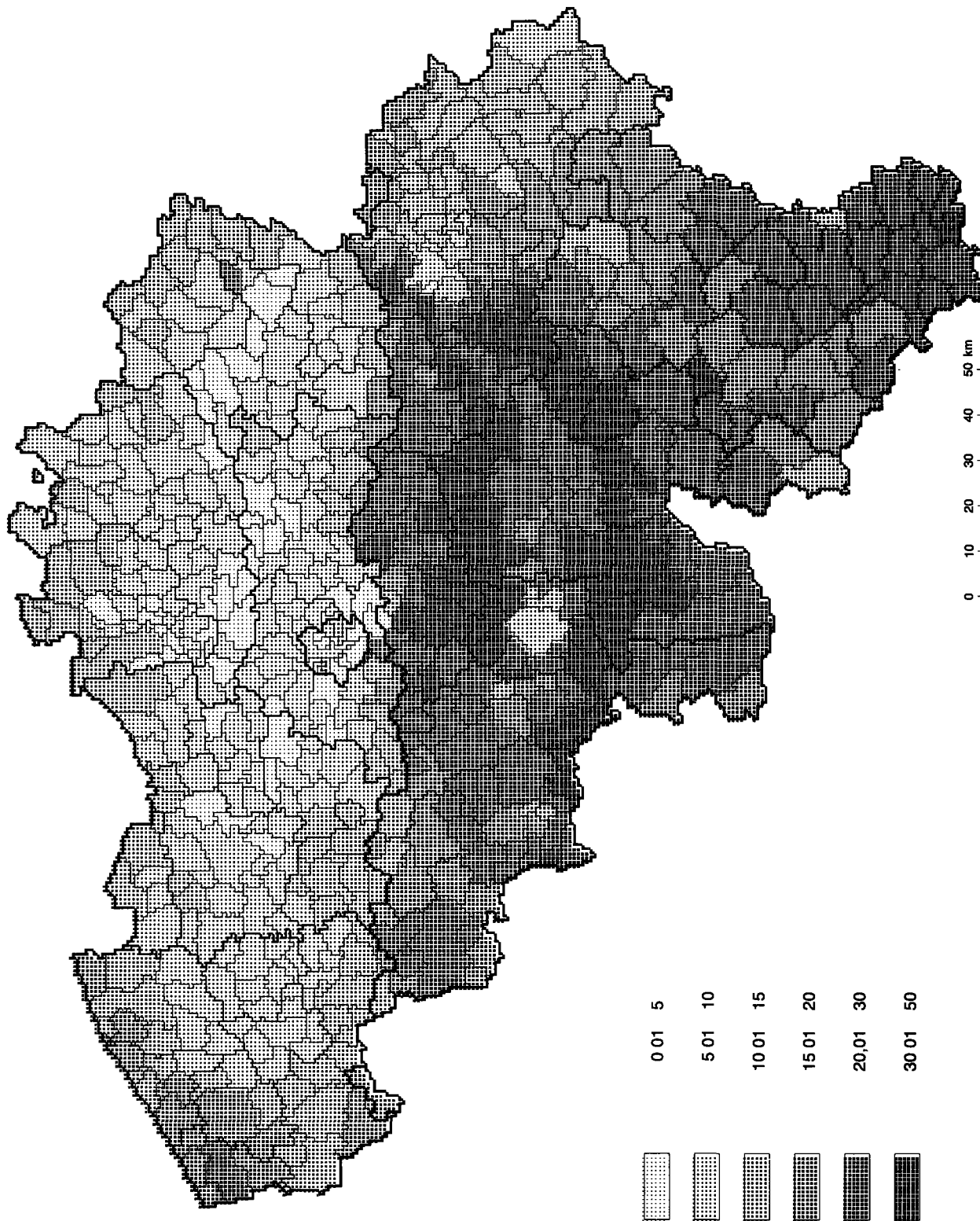

I. Oppervlakte gebruikt door de bedrijven

II. Veestapel van de bedrijven

Omschrijving en codes (*)	ha	Omschrijving en codes (*)	aantal
Weiden en grasland (007)	686452	Totaal runderen (320)	3086028
Droog geoogste peulvruchten (013)	1437	waarvan melkkoeren (313)	984334
Graangewassen (025)	373426	waarvan zoogkoeren (314)	149924
Nijverheidsgewassen (038)	122883	Totaal schapen (375)	131639
Pootgoed en landbouwzaden voor de verkoop (046)	1919	Totaal varkens (355)	5314150
Wortel- en knolgewassen (051)	15637	waarvan zeugen (346 tot 349)	644228
Groenvoedergewassen (060)	112651	Totaal paarden (362 + 365)	29154
Aardappelen (065)	34473	Leghennen op de ouderdom van de leg (381)	8071163
Nog niet genoemde landbouwteelten (066)	255	Leghennen niet op de ouderdom van de leg (380)	3520930
Bloemen, bloembollen, snijbloemen en sierplanten (080)	809	Vleeskippen (383)	10010236
Fruitteelt (238)	11238	Ander pluimvee (384 tot 387 + 382)	534851
Bomen en heesters (094)	2551	(*) Cijfers tussen haakjes verwijzen naar de codes van de vragenlijsten in bijlage.	
Groententeelt: extensieve (178)	22712		
Groententeelt: intensieve (180)	1942		
Teelten onder glas (181)	1813		
Tuinbouwzaden, groente- en bloemenplantgoed (222)	195		
Tuinbouwteelten voor het verbruik in het gezin van de aangever (227)	873		
Wijmenaanplantingen (228)	151		
Teeltvrij gelaten grond (229)	8278		
Oppervlakte cultuurgrond (260)	1399695		
Totale oppervlakte van de bedrijven (270)	1443235		

III. Landbouwmachines

Trekkers (code 432 + 800 + ... + 819)	110907	Maaidorsers (code 820 + ... + 839)	7281
---------------------------------------	--------	------------------------------------	------

IV Bedrijfsopvolging (Natuurlijke personen)

	Aantal	ha. (code 260)
Bedrijfsleider jonger dan 50 jaar	43308	702035
Bedrijfsleider 50 jaar en ouder	60875	693933

Opvolging van de bedrijfsleider van 50 jaar en ouder: vermoedelijke opvolger van 14 jaar en ouder?

	Ja (1)	Neen (2)	Weet het niet (3)
Aantal (code 287)	9845	34656	16374
ha. (code 260)	231751	255694	206488

V Tewerkstelling (1.12.83)

	Bedrijfsleiders	Familiale	Niet-familiale
Bestendig tewerkgesteld (+ 75%)	69057	15193	4929
Niet-bestendig tewerkgesteld (- 75%)	33571	40646	1228

VI. Indeling van de bedrijven naar de grootteklassen van de oppervlakte cultuurgrond (O.C.G.).

	Grootteklassen O.C.G.						
	totaal	zonder teelt	< 1 ha	1 < 5 ha	5 < 20 ha	20 < 50 ha	50 ha en +
Beroepslandbouwers (kat. 1)							
- aantal bedrijven	65390	817	1238	7644	33102	18567	4022
- oppervlakte cultuurgrond (ha.)	1279753	-	717	23864	394138	555773	305262
Beroepstuinbouwers (kat. 2)							
- aantal bedrijven	8127	79	3640	3227	1094	79	8
- oppervlakte cultuurgrond (ha.)	21733	-	1739	7191	9780	2228	794
Gelegenheidsvoortbrengers (kat. 3)							
- aantal bedrijven	29949	1251	11035	12955	4266	371	71
- oppervlakte cultuurgrond (ha.)	90644	-	6362	30756	36297	10431	6798
Andere (kat 4. t/m 7)							
- aantal bedrijven	1153	309	235	272	252	64	21
- oppervlakte cultuurgrond (ha.)	7565	-	99	684	2592	1988	2202

VII. Indeling van de bedrijven naar wijze van uitbating in grootteklassen.

Kategorie 1 tot 7							
- aantal bedrijven	104619	2456	16148	24098	38714	19081	4122
- oppervlakte cultuurgrond (ha.)	1399695	-	8917	62495	442806	570419	315056
* in eigendom (ha.)	424019	-	6806	35797	149707	151899	79810
* in pacht (ha.)	975676	-	2112	26698	293099	418521	235246

Totale kadastrale oppervlakte van het rijk

3051806

I. Oppervlakte gebruikt door de bedrijven die in het gewest hun bedrijfszetel hebben.

Omschrijving en codes (*)	ha
Weiden en grasland (007)	218
Droog geogoste peulvruchten (013)	-
Graangewassen (025)	182
Nijverheidsgewassen (038)	60
Pootgoed en landbouwzaden voor de verkoop (046)	-
Wortel- en knolgewassen (051)	3
Groenvoedergewassen (060)	29
Aardappelen (065)	13
Nog niet genoemde landbouwteelten (066)	-
Bloemen, bloembollen, snijbloemen en sierplanten (080)	4
Fruitteelt (238)	17
Bomen en heesters (094)	5
Groententeelt: extensieve (178)	20
Groententeelt: intensieve (180)	15
Teelten onder glas (181)	5
Tuinbouwzaden, groente- en bloemenplantgoed (222)	3
Tuinbouwteelten voor het verbruik in het gezin van de aangever (227)	1
Wijmenaanplantingen (228)	-
Teeltvrij gelaten grond (229)	3
Oppervlakte cultuurgrond (260)	578
Totale oppervlakte van de bedrijven (270)	68831

II. Veestapel van de bedrijven die in het gewest hun bedrijfszetel hebben.

Omschrijving en codes (*)	aantal
Totaal runderen (320)	657
waarvan melkkoeien (313)	170
waarvan zoogkoeien (314)	35
Totaal schapen (375)	51
Totaal varkens (355)	23
waarvan zeugen (346 tot 349)	5
Totaal paarden (362 + 365)	9
Leghennen op de ouderdom van de leg (381)	220
Leghennen niet op de ouderdom van de leg (380)	40
Vleeskippen (383)	-
Ander pluimvee (384 tot 387 + 382)	112
(*) Cijfers tussen haakjes verwijzen naar de codes van de vragenlijsten in bijlage.	

III. Landbouwmachines

Trekkers (code 432 + 800 + ... + 819)	134	Maaidorsers (code 820 + ... + 839)	1
---------------------------------------	-----	------------------------------------	---

IV Bedrijfsopvolging (Natuurlijke personen)

	Aantal	ha. (code 260)
Bedrijfsleider jonger dan 50 jaar	36	238
Bedrijfsleider 50 jaar en ouder	67	328

Opvolging van de bedrijfsleider van 50 jaar en ouder: vermoedelijke opvolger van 14 jaar en ouder?

	Ja (1)	Neen (2)	Weet het niet (3)
Aantal (code 287)	12	43	12
ha. (code 260)	66	185	77

V Tewerkstelling (1 12.83)

	Bedrijfsleiders	Familiale	Niet-familiale
Bestendig tewerkgesteld (+ 75%)	68	30	90
Niet-bestendig tewerkgesteld (- 75%)	39	38	4

VI. Indeling van de bedrijven naar de grootteklassen van de oppervlakte cultuurgrond (O.C.G.).

	Grootteklassen O.C.G.						
	totaal	zonder teelt	< 1 ha	1 < 5 ha	5 < 20 ha	20 < 50 ha	50 ha en +
Beroepslandbouwers (kat. 1)							
- aantal bedrijven	25	-	3	6	13	3	-
- oppervlakte cultuurgrond (ha.)	256	-	2	14	153	88	-
Beroepstuinbouwers (kat. 2)							
- aantal bedrijven	43	-	34	9	-	-	-
- oppervlakte cultuurgrond (ha.)	27	-	15	12	-	-	-
Gelegenheidsvoortbrengers (kat. 3)							
- aantal bedrijven	35	-	15	12	3	4	1
- oppervlakte cultuurgrond (ha.)	283	-	8	32	35	125	83
Andere (kat 4. t/m 7)							
- aantal bedrijven	7	1	4	1	1	-	-
- oppervlakte cultuurgrond (ha.)	11	-	1	3	7	-	-

VII. Indeling van de bedrijven naar wijze van uitbating in grootteklassen.

Kategorie 1 tot 7							
- aantal bedrijven	110	1	56	28	17	7	1
- oppervlakte cultuurgrond (ha.)	578	-	26	61	195	213	83
* in eigendom (ha.)	143	-	12	21	42	67	-
* in pacht (ha.)	435	-	14	40	153	146	83

Totale kadastrale oppervlakte van het gewest

16138

I. Oppervlakte gebruikt door de bedrijven die in het gewest hun bedrijfszetel hebben.		II. Veestapel van de bedrijven die in het gewest hun bedrijfszetel hebben.	
Omschrijving en codes (*)	ha	Omschrijving en codes (*)	aantal
Weiden en grasland (007)	288542	Totaal runderen (320)	1624993
Droog geoogste peulvruchten (013)	1014	waarvan melkkoeren (313)	523716
Graangewassen (025)	140915	waarvan zoogkoeren (314)	40766
Nijverheidsgewassen (038)	42937	Totaal schapen (375)	82894
Pootgoed en landbouwzaden voor de verkoop (046)	1493	Totaal varkens (355)	4950890
Wortel- en knolgewassen (051)	13135	waarvan zeugen (346 tot 349)	586143
Groenvoedergewassen (060)	69692	Totaal paarden (362 + 365)	20604
Aardappelen (065)	26853	Leghennen op de ouderdom van de leg (381)	7492634
Nog niet genoemde landbouwteelten (066)	71	Leghennen niet op de ouderdom van de leg (380)	3307697
Bloemen, bloembollen, snijbloemen en sierplanten (080)	789	Vleeskippen (383)	9502060
Fruitteelt (238)	10126	Ander pluimvee (384 tot 387 + 382)	496245
Bomen en heesters (094)	2099	(*) Cijfers tussen haakjes verwijzen naar de codes van de vragenlijsten in bijlage.	
Groententeelt: extensieve (178)	15496		
Groententeelt: intensieve (180)	1774		
Teelten onder glas (181)	1767		
Tuinbouwzaden, groente- en bloemenplantgoed (222)	176		
Tuinbouwteelten voor het verbruik in het gezin van de aangever (227)	699		
Wijmenaanplantingen (228)	66		
Teeltvrij gelaten grond (229)	6612		
Oppervlakte cultuurgrond (260)	624258		
Totale oppervlakte van de bedrijven (270)	5209033		

II. Landbouwmachines

Trekkers (code 432 + 800 + ... + 819)	65724	Maaidorsers (code 820 + ... + 839)	2608
---------------------------------------	-------	------------------------------------	------

V Bedrijfsopvolging (Natuurlijke personen)

	Aantal	ha. (code 260)
Bedrijfsleider jonger dan 50 jaar	29029	311369
Bedrijfsleider 50 jaar en ouder	40688	310620

Opvolging van de bedrijfsleider van 50 jaar en ouder: vermoedelijke opvolger van 14 jaar en ouder?

	Ja (1)	Neen (2)	Weet het niet (3)
Aantal (code 287)	5716	24597	10375
ha. (code 260)	85988	125988	98644

I Tewerkstelling (1.12.83)

	Bedrijfsleiders	Familiale	Niet-familiale
Bestendig tewerkgestelden (+ 75%)	46494	9368	3448
Niet-bestendig tewerkgestelden (- 75%)	22242	27999	895

VI. Indeling van de bedrijven naar de grootteklassen van de oppervlakte cultuurgrond (O.C.G.).

	Grootteklassen O.C.G.						
	totaal	zonder teelt	< 1 ha	1 < 5 ha	5 < 20 ha	20 < 50 ha	50 ha en +
Beroepslandbouwers (kat. 1)							
- aantal bedrijven	40735	735	994	6272	24494	7747	493
- oppervlakte cultuurgrond (ha.)	549895	-	571	19521	283102	213189	33512
Beroepstuinbouwers (kat. 2)							
- aantal bedrijven	7607	75	3338	3100	1020	68	6
- oppervlakte cultuurgrond (ha.)	20083	-	1641	6914	9090	1918	519
Gelegenheidsvoortbrengers (kat. 3)							
- aantal bedrijven	20871	974	8485	9065	2178	148	21
- oppervlakte cultuurgrond (ha.)	49687	-	4793	20615	18162	4204	1913
Andere (kat 4. t/m 7)							
- aantal bedrijven	746	174	158	194	177	34	9
- oppervlakte cultuurgrond (ha.)	4593	-	74	492	1811	1013	1204

VII. Indeling van de bedrijven naar wijze van uitbating in grootteklassen.

Kategorie 1 tot 7							
- aantal bedrijven	69959	1958	12975	18631	27869	7997	529
- oppervlakte cultuurgrond (ha.)	624258	-	7080	47542	312166	220323	37147
* in eigendom (ha.)	189373	-	5418	26165	96191	51608	9992
* in pacht (ha.)	434885	-	1662	21377	215975	168715	27155

Totale kadastrale oppervlakte van het gewest

1351242

I. Oppervlakte gebruikt door de bedrijven die in het gewest hun bedrijfszetel hebben.		II. Veestapel van de bedrijven die in het gewest hun bedrijfszetel hebben.	
Omschrijving en codes (*)	ha	Omschrijving en codes (*)	aantal
Weiden en grasland (007)	397692	Totaal runderen (320)	1460378
Droog geoogste peulvruchten (013)	423	waarvan melkkoeien (313)	460448
Graangewassen (025)	232328	waarvan zoogkoeien (314)	109123
Nijverheidsgewassen (038)	79886	Totaal schapen (375)	48694
Pootgoed en landbouwzaden voor de verkoop (046)	426	Totaal varkens (355)	363237
Wortel- en knolgewassen (051)	2499	waarvan zeugen (346 tot 349)	58080
Groenvoedergewassen (060)	42930	Totaal paarden (362 + 365)	8541
Aardappelen (065)	7606	Leghennen op de ouderdom van de leg (381)	578309
Nog niet genoemde landbouwteelten (066)	184	Leghennen niet op de ouderdom van de leg (380)	213193
Bloemen, bloembollen, snijbloemen en sierplanten (080)	16	Vleeskippen (383)	508176
Fruitteelt (238)	1094	Ander pluimvee (384 tot 387 + 382)	38494
Bomen en heesters (094)	447	(* Cijfers tussen haakjes verwijzen naar de codes van de vragenlijsten in bijlage.	
Groententeelt: extensieve (178)	7197		
Groententeelt: intensieve (180)	152		
Teelten onder glas (181)	42		
Tuinbouwzaden, groente- en bloemenplantgoed (222)	17		
Tuinbouwteelten voor het verbruik in het gezin van de aangever (227)	174		
Wijmenaanplantingen (228)	85		
Teeltvrij gelaten grond (229)	1663		
Oppervlakte cultuurgrond (260)	774859		
Totale oppervlakte van de bedrijven (270)	9045592		

III. Landbouwmachines

Trekkers (code 432 + 800 + ... + 819)	45049	Maaidorsers (code 820 + ... + 839)	4672
---------------------------------------	-------	------------------------------------	------

IV Bedrijfsopvolging (Natuurlijke personen)

	Aantal	ha. (code 260)
Bedrijfsleider jonger dan 50 jaar	14243	390428
Bedrijfsleider 50 jaar en ouder	20120	382984

Opvolging van de bedrijfsleider van 50 jaar en ouder: vermoedelijke opvolger van 14 jaar en ouder?

	Ja (1)	Neen (2)	Weet het niet (3)
Aantal (code 287)	4117	10016	5987
ha. (code 260)	145697	129521	107767

V Tewerkstelling (1.12.83)

	Bedrijfsleiders	Familiale	Niet-familiale
Bestendig tewerkgestelden (+ 75%)	22495	5795	1391
Niet-bestendig tewerkgestelden (- 75%)	11290	12609	329

VI. Indeling van de bedrijven naar de grootteklassen van de oppervlakte cultuurgrond (O.C.G.).

	Grootteklassen O.C.G.						
	totaal	zonder teelt	< 1 ha	1 < 5 ha	5 < 20 ha	20 < 50 ha	50 ha en +
Beroepslandbouwers (kat. 1)							
- aantal bedrijven	24630	82	241	1366	8595	10817	3529
- oppervlakte cultuurgrond (ha.)	729602	-	144	4329	110882	342496	271750
Beroepstuinbouwers (kat. 2)							
- aantal bedrijven	477	4	268	118	74	11	2
- oppervlakte cultuurgrond (ha.)	1623	-	83	265	690	310	275
Gelegenheidsvoortbrengers (kat. 3)							
- aantal bedrijven	9043	277	2535	3878	2085	219	49
- oppervlakte cultuurgrond (ha.)	40674	-	1561	10109	18100	6102	4802
Andere (kat 4. t/m 7)							
- aantal bedrijven	400	134	73	77	74	30	12
- oppervlakte cultuurgrond (ha.)	2961	-	24	190	774	975	999

VII. Indeling van de bedrijven naar wijze van uitbating in grootteklassen.

Kategorie 1 tot 7							
- aantal bedrijven	34550	497	3117	5439	10828	11077	3592
- oppervlakte cultuurgrond (ha.)	774859	-	1812	14892	130446	349884	277826
* in eigendom (ha.)	234503	-	1376	9611	53474	100224	69818
* in pacht (ha.)	540356	-	436	5281	76972	249660	208008

Totale kadastrale oppervlakte van het gewest

1684426

DUITS TAALGEBIED

15-5-1983

I. Oppervlakte gebruikt door de bedrijven die in het gewest hun bedrijfszetel hebben.		II. Veestapel van de bedrijven die in het gewest hun bedrijfszetel hebben.	
Omschrijving en codes (*)	ha	Omschrijving en codes (*)	aantal
Weiden en grasland (007)	29236	Totaal runderen (320)	88178
Droog geoogste peulvruchten (013)	-	waarvan melkkoeien (313)	42400
Graangewassen (025)	628	waarvan zoogkoeien (314)	803
Nijverheidsgewassen (038)	-	Totaal schapen (375)	1050
Pootgoed en landbouwzaden voor de verkoop (046)	-	Totaal varkens (355)	14914
Wortel- en knolgewassen (051)	6	waarvan zeugen (346 tot 349)	957
Groenvoedergewassen (060)	30	Totaal paarden (362 + 365)	217
Aardappelen (065)	33	Leghennen op de ouderdom van de leg (381)	12466
Nog niet genoemde landbouwteelten (066)	-	Leghennen niet op de ouderdom van de leg (380)	1907
Bloemen, bloembollen, snijbloemen en sierplanten (080)	-	Vleeskippen (383)	12310
Fruitteelt (238)	1	Ander pluimvee (384 tot 387 + 382)	1977
Bomen en heesters (094)	-	(*) Cijfers tussen haakjes verwijzen naar de codes van de vragenlijsten in bijlage.	
Groententeelt: extensieve (178)	-		
Groententeelt: intensieve (180)	-		
Teelten onder glas (181)	1		
Tuinbouwzaden, groente- en bloemenplantgoed (222)	-		
Tuinbouwteelten voor het verbruik in het gezin van de aangever (227)	3		
Wijmenaanplantingen (228)	-		
Teeltvrij gelaten grond (229)	7		
Oppervlakte cultuurgrond (260)	29944		
Totale oppervlakte van de bedrijven (270)	3197839		

III. Landbouwmachines

Trekkers (code 432 + 800 + ... + 819)	2531	Maaidorsers (code 820 + ... + 839)	24
---------------------------------------	------	------------------------------------	----

IV Bedrijfsopvolging (Natuurlijke personen)

	Aantal	ha. (code 260)
Bedrijfsleider jonger dan 50 jaar	1322	18495
Bedrijfsleider 50 jaar en ouder	1253	11407

Opvolging van de bedrijfsleider van 50 jaar en ouder vermoedelijke opvolger van 14 jaar en ouder?

	Ja (1)	Neen (2)	Weet het niet (3)
Aantal (code 287)	234	541	478
ha. (code 260)	3219	3877	4311

V Tewerkstelling (1.12.83)

	Bedrijfsleiders	Familiale	Niet-familiale
Bestendig tewerkgesteld (+ 75%)	1280	145	18
Niet-bestendig tewerkgesteld (- 75%)	1269	1135	10

VI. Indeling van de bedrijven naar de grootteklassen van de oppervlakte cultuurgrond (O.C.G.).

	Grootteklassen O.C.G.						
	totaal	zonder teelt	< 1 ha	1 < 5 ha	5 < 20 ha	20 < 50 ha	50 ha en +
Beroepslandbouwers (kat. 1)							
- aantal bedrijven	1705	3	5	126	1086	480	5
- oppervlakte cultuurgrond (ha.)	26586	-	4	426	13407	12454	295
Beroepstuinbouwers (kat. 2)							
- aantal bedrijven	14	-	9	4	1	-	-
- oppervlakte cultuurgrond (ha.)	16	-	2	10	5	-	-
Gelegenheidsvoortbrengers (kat. 3)							
- aantal bedrijven	855	12	131	499	205	7	1
- oppervlakte cultuurgrond (ha.)	3299	-	88	1339	1570	200	102
Andere (kat 4. t/m 7)							
- aantal bedrijven	3	1	1	-	-	1	-
- oppervlakte cultuurgrond (ha.)	43	-	-	-	-	43	-

VII. Indeling van de bedrijven naar wijze van uitbating in grootteklassen.

Kategorie 1 tot 7							
- aantal bedrijven	2577	16	146	629	1292	488	6
- oppervlakte cultuurgrond (ha.)	29944	-	94	1774	14981	12698	397
* in eigendom (ha.)	14200	-	86	1408	8042	4531	132
* in pacht (ha.)	15745	-	8	366	6939	8166	265

Totale kadastrale oppervlakte van het gewest

85364

I. Oppervlakte gebruikt door de bedrijven die in de provincie hun bedrijfszetel hebben.

II. Veebestand van de bedrijven die in de provincie hun bedrijfszetel hebben.

Omschrijving en codes (*)	ha	Omschrijving en codes (*)	aantal
Weiden en grasland (007)	58715	Totaal runderen (320)	327513
Droog geoogste peulvruchten (013)	7	waarvan melkkoeien (313)	117371
Graangewassen (025)	3534	waarvan zoogkoeien (314)	3990
Nijverheidsgewassen (038)	688	Totaal schapen (375)	11125
Pootgoed en landbouwzaden voor de verkoop (046)	30	Totaal varkens (355)	564011
Wortel- en knolgewassen (051)	1323	waarvan zeugen (346 tot 349)	63523
Groenvoedergewassen (060)	12816	Totaal paarden (362 + 365)	3655
Aardappelen (065)	1094	Leghennen op de ouderdom van de leg (381)	2201284
Nog niet genoemde landbouwteelten (066)	7	Leghennen niet op de ouderdom van de leg (380)	960623
Bloemen, bloembollen, snijbloemen en sierplanten (080)	51	Vleeskippen (383)	2658198
Fruitteelt (238)	568	Ander pluimvee (384 tot 387 + 382)	140420
Bomen en heesters (094)	432	(*) Cijfers tussen haakjes verwijzen naar de codes van de vragenlijsten in bijlage.	
Groententeelt: extensieve (178)	1049		
Groententeelt: intensieve (180)	820		
Teelten onder glas (181)	718		
Tuinbouwzaden, groente- en bloemenplantgoed (222)	74		
Tuinbouwteelten voor het verbruik in het gezin van de aangever (227)	115		
Wijmenaanplantingen (228)	7		
Teeltvrij gelaten grond (229)	1331		
Oppervlakte cultuurgrond (260)	83379		
Totale oppervlakte van de bedrijven (270)	8878507		

III. Landbouwmachines

Trekkers (code 432 + 800 + ... + 819)	9475	Maaidorsers (code 820 + ... + 839)	86
---------------------------------------	------	------------------------------------	----

IV Bedrijfsopvolging (Natuurlijke personen)

	Aantal	ha. (code 260)
Bedrijfsleider jonger dan 50 jaar	4748	39208
Bedrijfsleider 50 jaar en ouder	6344	43209

Opvolging van de bedrijfsleider van 50 jaar en ouder: vermoedelijke opvolger van 14 jaar en ouder?

	Ja (1)	Neen (2)	Weet het niet (3)
Aantal (code 287)	773	3801	1770
ha. (code 260)	10460	17194	15555

V Tewerkstelling (1.12.83)

	Bedrijfsleiders	Familiale	Niet-familiale
Bestendig tewerkgestelden (+ 75%)	7310	1583	853
Niet-bestendig tewerkgestelden (- 75%)	3617	4551	159

VI. Indeling van de bedrijven naar de grootteklassen van de oppervlakte cultuurgrond (O.C.G.).

	Grootteklassen O.C.G.						
	totaal	zonder teelt	< 1 ha	1 < 5 ha	5 < 20 ha	20 < 50 ha	50 ha en +
Beroepslandbouwers (kat. 1)							
- aantal bedrijven	5801	276	186	1000	3400	908	31
- oppervlakte cultuurgrond (ha.)	68758	-	109	2936	39798	23786	2128
Beroepstuinbouwers (kat. 2)							
- aantal bedrijven	2085	7	681	1197	190	9	1
- oppervlakte cultuurgrond (ha.)	4827	-	405	2581	1501	242	100
Gelegenheidsvoortbrengers (kat. 3)							
- aantal bedrijven	3158	220	1103	1404	385	41	5
- oppervlakte cultuurgrond (ha.)	8587	-	656	3097	3174	1202	458
Andere (kat 4. t/m 7)							
- aantal bedrijven	97	19	18	23	28	5	4
- oppervlakte cultuurgrond (ha.)	1207	-	9	54	269	176	700

VII. Indeling van de bedrijven naar wijze van uitbating in grootteklassen.

Kategorie 1 tot 7							
- aantal bedrijven	11141	522	1988	3624	4003	963	41
- oppervlakte cultuurgrond (ha.)	83379	-	1178	8668	44742	25406	3386
* in eigendom (ha.)	35818	-	972	5851	18791	8311	1894
* in pacht (ha.)	47561	-	207	2816	25951	17095	1492

Totale kadastrale oppervlakte van de provincie

286738

I. Oppervlakte gebruikt door de bedrijven die in de provincie hun bedrijfszetel hebben.		II. Veestapel van de bedrijven die in de provincie hun bedrijfszetel hebben.	
Omschrijving en codes (*)	ha	Omschrijving en codes (*)	aantal
Weiden en grasland (007)	41466	Totaal runderen (320)	223728
Droog geoogste peulvruchten (013)	76	waarvan melkkoeien (313)	63307
Graangewassen (025)	68341	waarvan zoogkoeien (314)	11845
Nijverheidsgewassen (038)	24987	Totaal schapen (375)	17321
Pootgoed en landbouwzaden voor de verkoop (046)	51	Totaal varkens (355)	272251
Wortel- en knolgewassen (051)	1639	waarvan zeugen (346 tot 349)	40146
Groenvoedergewassen (060)	9058	Totaal paarden (362 + 365)	3612
Aardappelen (065)	2790	Leghennen op de ouderdom van de leg (381)	534585
Nog niet genoemde landbouwteelten (066)	6	Leghennen niet op de ouderdom van de leg (380)	217117
Bloemen, bloembollen, snijbloemen en sierplanten (080)	58	Vleeskippen (383)	560825
Fruitteelt (238)	2790	Ander pluimvee (384 tot 387 + 382)	21621
Bomen en heesters (094)	178	(*) Cijfers tussen haakjes verwijzen naar de codes van de vragenlijsten in bijlage.	
Groententeelt: extensieve (178)	4516		
Groententeelt: intensieve (180)	173		
Teelten onder glas (181)	240		
Tuinbouwzaden, groente- en bloemenplantgoed (222)	16		
Tuinbouwteelten voor het verbruik in het gezin van de aangever (227)	219		
Wijmenaanplantingen (228)	8		
Teeltvrij gelaten grond (229)	2020		
Oppervlakte cultuurgrond (260)	158633		
Totale oppervlakte van de bedrijven (270)	6258225		

III. Landbouwmachines

Trekkers (code 432 + 800 + ... + 819)	16982	Maaidorsers (code 820 + ... + 839)	1110
---------------------------------------	-------	------------------------------------	------

IV Bedrijfsopvolging (Natuurlijke personen)

	Aantal	ha. (code 260)
Bedrijfsleider jonger dan 50 jaar	5192	72749
Bedrijfsleider 50 jaar en ouder	9420	85580

Opvolging van de bedrijfsleider van 50 jaar en ouder: vermoedelijke opvolger van 14 jaar en ouder?

	Ja (1)	Neen (2)	Weet het niet (3)
Aantal (code 287)	1146	6362	1912
ha. (code 260)	26575	36385	22620

V Tewerkstelling (1.12.83)

	Bedrijfsleiders	Familiale	Niet-familiale
Bestendig tewerkgestelden (+ 75%)	8584	2198	505
Niet-bestendig tewerkgestelden (- 75%)	5804	5695	108

VI. Indeling van de bedrijven naar de grootteklassen van de oppervlakte cultuurgrond (O.C.G.).

	Grootteklassen O.C.G.						
	totaal	zonder teelt	< 1 ha	1 < 5 ha	5 < 20 ha	20 < 50 ha	50 ha en +
Beroepslandbouwers (kat. 1)							
- aantal bedrijven	7766	62	180	1400	3735	1892	497
- oppervlakte cultuurgrond (ha.)	142388	-	104	4341	42238	56874	38831
Beroepstuinbouwers (kat. 2)							
- aantal bedrijven	1660	5	938	448	257	12	-
- oppervlakte cultuurgrond (ha.)	4098	-	353	1064	2350	331	-
Gelegenheidsvoortbrengers (kat. 3)							
- aantal bedrijven	5085	103	2463	2025	460	27	7
- oppervlakte cultuurgrond (ha.)	11307	-	1253	4671	3974	781	628
Andere (kat 4. t/m 7)							
- aantal bedrijven	177	42	34	53	39	9	-
- oppervlakte cultuurgrond (ha.)	839	-	15	138	423	263	-

VII. Indeling van de bedrijven naar wijze van uitbating in grootteklassen.

Kategorie 1 tot 7							
- aantal bedrijven	14688	212	3615	3926	4491	1940	504
- oppervlakte cultuurgrond (ha.)	158633	-	1724	10214	48986	58250	39459
* in eigendom (ha.)	39643	-	1301	5039	13513	12264	7526
* in pacht (ha.)	118990	-	424	5175	35473	45986	31932

Totale kadastrale oppervlakte van de provincie

335810

I. Oppervlakte gebruikt door de bedrijven die in de provincie hun bedrijfszetel hebben.

II. Veestapel van de bedrijven die in de provincie hun bedrijfszetel hebben.

Omschrijving en codes (*)	ha	Omschrijving en codes (*)	aantal
Weiden en grasland (007)	82431	Totaal runderen (320)	403730
Droog geoogste peulvruchten (013)	124	waarvan melkkoeien (313)	130778
Graangewassen (025)	79168	waarvan zoogkoeien (314)	12936
Nijverheidsgewassen (038)	31373	Totaal schapen (375)	15579
Pootgoed en landbouwzaden voor de verkoop (046)	99	Totaal varkens (355)	104533
Wortel- en knolgewassen (051)	1227	waarvan zeugen (346 tot 349)	16351
Groenvoedergewassen (060)	18904	Totaal paarden (362 + 365)	2413
Aardappelen (065)	5809	Leghennen op de ouderdom van de leg (381)	222235
Nog niet genoemde landbouwteelten (066)	58	Leghennen niet op de ouderdom van de leg (380)	37628
Bloemen, bloembollen, snijbloemen en sierplanten (080)	7	Vleeskippen (383)	385434
Fruitteelt (238)	98	Ander pluimvee (384 tot 387 + 382)	18611
Bomen en heesters (094)	242	(*) Cijfers tussen haakjes verwijzen naar de codes van de vragenlijsten in bijlage.	
Groententeelt: extensieve (178)	2855		
Groententeelt: intensieve (180)	52		
Teelten onder glas (181)	14		
Tuinbouwzaden, groente- en bloemenplantgoed (222)	3		
Tuinbouwteelten voor het verbruik in het gezin van de aangever (227)	53		
Wijmenaanplantingen (228)	7		
Teeltvrij gelaten grond (229)	633		
Oppervlakte cultuurgrond (260)	223156		
Totale oppervlakte van de bedrijven (270)	2718867		

III. Landbouwmachines

Trekkers (code 432 + 800 + ... + 819)	14840	Maaidorsers (code 820 + ... + 839)	1712
---------------------------------------	-------	------------------------------------	------

IV Bedrijfsopvolging (Natuurlijke personen)

	Aantal	ha. (code 260)
Bedrijfsleider jonger dan 50 jaar	4022	109021
Bedrijfsleider 50 jaar en ouder	5984	113859

Opvolging van de bedrijfsleider van 50 jaar en ouder: vermoedelijke opvolger van 14 jaar en ouder?

	Ja (1)	Neen (2)	Weet het niet (3)
Aantal (code 287)	1475	2733	1776
ha. (code 260)	47884	34785	31189

V Tewerkstelling (1.12.83)

	Bedrijfsleiders	Familiale	Niet-familiale
Bestendig tewerkgesteld (+ 75%)	7246	2073	473
Niet-bestendig tewerkgesteld (- 75%)	2576	4007	100

VI. Indeling van de bedrijven naar de grootteklassen van de oppervlakte cultuurgrond (O.C.G.).

	Grootteklassen O.C.G.						
	totaal	zonder teelt	< 1 ha	1 < 5 ha	5 < 20 ha	20 < 50 ha	50 ha en +
Beroepslandbouwers (kat. 1)							
- aantal bedrijven	7728	31	112	488	2766	3434	897
- oppervlakte cultuurgrond (ha.)	213163	-	74	1534	36376	108694	66486
Beroepstuinbouwers (kat. 2)							
- aantal bedrijven	147	-	86	38	21	2	-
- oppervlakte cultuurgrond (ha.)	340	-	30	82	178	50	-
Gelegenheidsvoortbrengers (kat. 3)							
- aantal bedrijven	2031	52	753	831	338	44	13
- oppervlakte cultuurgrond (ha.)	8598	-	480	2079	3043	1284	1712
Andere (kat 4. t/m 7)							
- aantal bedrijven	151	60	20	29	28	9	5
- oppervlakte cultuurgrond (ha.)	1055	-	7	62	283	279	424

VII. Indeling van de bedrijven naar wijze van uitbating in grootteklassen.

Kategorie 1 tot 7							
- aantal bedrijven	10057	143	971	1386	3153	3489	915
- oppervlakte cultuurgrond (ha.)	223156	-	591	3757	39880	110307	68622
* in eigendom (ha.)	55112	-	412	2026	11716	24613	16344
* in pacht (ha.)	168045	-	179	1731	28164	85694	52278

Totale kadastrale oppervlakte van de provincie
378565

I. Oppervlakte gebruikt door de bedrijven die in de provincie hun bedrijfszetel hebben.

II. Veestapel van de bedrijven die in de provincie hun bedrijfszetel hebben.

Omschrijving en codes (*)	ha	Omschrijving en codes (*)	aantal
Weiden en grasland (007)	107435	Totaal runderen (320)	364832
Droog geoogste peulvruchten (013)	124	waarvan melkkoeien (313)	150652
Graangewassen (025)	40704	waarvan zoogkoeien (314)	15870
Nijverheidsgewassen (038)	15471	Totaal schapen (375)	9739
Pootgoed en landbouwzaden voor de verkoop (046)	42	Totaal varkens (355)	150985
Wortel- en knolgewassen (051)	236	waarvan zeugen (346 tot 349)	21974
Groenvoedergewassen (060)	4493	Totaal paarden (362 + 365)	1814
Aardappelen (065)	381	Leghennen op de ouderdom van de leg (381)	141456
Nog niet genoemde landbouwteelten (066)	4	Leghennen niet op de ouderdom van de leg (380)	35893
Bloemen, bloembollen, snijbloemen en sierplanten (080)	6	Vleeskippen (383)	46748
Fruittelt (238)	709	Ander pluimvee (384 tot 387 + 382)	7658
Bomen en heesters (094)	41	(*) Cijfers tussen haakjes verwijzen naar de codes van de vragenlijsten in bijlage.	
Groententeelt: extensieve (178)	1426		
Groententeelt: intensieve (180)	62		
Teelten onder glas (181)	12		
Tuinbouwzaden, groente- en bloemen-plantgoed (222)	3		
Tuinbouwteelten voor het verbruik in het gezin van de aangever (227)	41		
Wijmenaanplantingen (228)	5		
Teeltvrij gelaten grond (229)	103		
Oppervlakte cultuurgrond (260)	171297		
Totale oppervlakte van de bedrijven (270)	7598166		

III. Landbouwmachines

Trekkers (code 432 + 800 + ... + 819)	10714	Maaidorsers (code 820 + ... + 839)	623
---------------------------------------	-------	------------------------------------	-----

IV Bedrijfsopvolging (Natuurlijke personen)

	Aantal	ha. (code 260)
Bedrijfsleider jonger dan 50 jaar	4210	88750
Bedrijfsleider 50 jaar en ouder	5444	82277

Opvolging van de bedrijfsleider van 50 jaar en ouder: vermoedelijke opvolger van 14 jaar en ouder?

	Ja (1)	Neen (2)	Weet het niet (3)
Aantal (code 287)	1059	2756	1629
ha. (code 260)	31285	29497	21495

V Tewerkstelling (1.12.83)

	Bedrijfsleiders	Familiale	Niet-familiale
Bestendig tewerkgesteld (+ 75%)	5823	1133	357
Niet-bestendig tewerkgesteld (- 75%)	3664	3656	116

VI. Indeling van de bedrijven naar de grootteklassen van de oppervlakte cultuurgrond (O.C.G.).

	Grootteklassen O.C.G.						
	totaal	zonder teelt	< 1 ha	1 < 5 ha	5 < 20 ha	20 < 50 ha	50 ha en +
Beroepslandbouwers (kat. 1)							
- aantal bedrijven	6746	27	64	469	3172	2443	571
- oppervlakte cultuurgrond (ha.)	159596	-	35	1504	40246	71922	45889
Beroepstuinbouwers (kat. 2)							
- aantal bedrijven	172	3	88	41	33	6	1
- oppervlakte cultuurgrond (ha.)	783	-	24	87	297	175	200
Gelegenheidsvoortbrengers (kat. 3)							
- aantal bedrijven	2709	82	683	1347	548	39	10
- oppervlakte cultuurgrond (ha.)	10522	-	409	3479	4703	1066	865
Andere (kat 4. t/m 7)							
- aantal bedrijven	75	19	20	17	12	6	1
- oppervlakte cultuurgrond (ha.)	397	-	5	39	111	190	52

VII. Indeling van de bedrijven naar wijze van uitbating in grootteklassen.

Kategorie 1 tot 7							
- aantal bedrijven	9702	131	855	1874	3765	2494	583
- oppervlakte cultuurgrond (ha.)	171297	-	472	5109	45357	73352	47005
* in eigendom (ha.)	68361	-	385	3752	21773	26161	16290
* in pacht (ha.)	102936	-	88	1357	23584	47191	30716

Totale kadastrale oppervlakte van de provincie

386231

I. Oppervlakte gebruikt door de bedrijven die in de provincie hun bedrijfszetel hebben.		II. Veestapel van de bedrijven die in de provincie hun bedrijfszetel hebben.	
Omschrijving en codes (*)	ha	Omschrijving en codes (*)	aantal
Weiden en grasland (007)	33348	Totaal runderen (320)	176761
Droog geogste peulvruchten (013)	11	waarvan melkkoeien (313)	60518
Graangewassen (025)	19261	waarvan zoogkoeien (314)	5521
Nijverheidsgewassen (038)	7171	Totaal schapen (375)	6898
Pootgoed en landbouwzaden voor de verkoop (046)	591	Totaal varkens (355)	467557
Wortel- en knolgewassen (051)	630	waarvan zeugen (346 tot 349)	70886
Groenvoedergewassen (060)	12364	Totaal paarden (362 + 365)	1627
Aardappelen (065)	608	Leghennen op de ouderdom van de leg (381)	1283959
Nog niet genoemde landbouwteelten (066)	4	Leghennen niet op de ouderdom van de leg (380)	414173
Bloemen, bloembollen, snijbloemen en sierplanten (080)	27	Vleeskippen (383)	1709137
Fruitteelt (238)	5572	Ander pluimvee (384 tot 387 + 382)	28345
Bomen en heesters (094)	223	(*) Cijfers tussen haakjes verwijzen naar de codes van de vragenlijsten in bijlage.	
Groententeelt: extensieve (178)	863		
Groententeelt: intensieve (180)	20		
Teelten onder glas (181)	42		
Tuinbouwzaden, groente- en bloemenplantgoed (222)	36		
Tuinbouwteelten voor het verbruik in het gezin van de aangever (227)	57		
Wijmenaanplantingen (228)	3		
Teeltvrij gelaten grond (229)	533		
Oppervlakte cultuurgrond (260)	81363		
Totale oppervlakte van de bedrijven (270)	8398067		

III. Landbouwmachines

Trekkers (code 432 + 800 + ... + 819)	8446	Maaidorsers (code 820 + ... + 839)	356
---------------------------------------	------	------------------------------------	-----

IV. Bedrijfsopvolging (Natuurlijke personen)

	Aantal	ha. (code 260)
Bedrijfsleider jonger dan 50 jaar	3387	36360
Bedrijfsleider 50 jaar en ouder	5596	44621

Opvolging van de bedrijfsleider van 50 jaar en ouder: vermoedelijke opvolger van 14 jaar en ouder?

	Ja (1)	Neen (2)	Weet het niet (3)
Aantal (code 287)	666	3345	1585
ha. (code 260)	11057	18299	15265

V. Tewerkstelling (1.12.83)

	Bedrijfsleiders	Familiale	Niet-familiale
Bestendig tewerkgesteld (+ 75%)	4800	1112	317
Niet-bestendig tewerkgesteld (- 75%)	4014	2702	91

VI. Indeling van de bedrijven naar de grootteklassen van de oppervlakte cultuurgrond (O.C.G.).

	Grootteklassen O.C.G.						
	totaal	zonder teelt	< 1 ha	1 < 5 ha	5 < 20 ha	20 < 50 ha	50 ha en +
Beroepslandbouwers (kat. 1)							
- aantal bedrijven	4555	126	111	615	2637	961	105
- oppervlakte cultuurgrond (ha.)	67655	-	60	1917	31425	26366	7887
Beroepstuinbouwers (kat. 2)							
- aantal bedrijven	630	28	142	181	249	27	3
- oppervlakte cultuurgrond (ha.)	3943	-	66	482	2428	765	201
Gelegenheidsvoortbrengers (kat. 3)							
- aantal bedrijven	3754	204	1486	1620	418	22	4
- oppervlakte cultuurgrond (ha.)	9046	-	847	3707	3434	655	403
Andere (kat 4. t/m 7)							
- aantal bedrijven	63	10	6	17	20	8	2
- oppervlakte cultuurgrond (ha.)	719	-	4	47	205	220	243

VII. Indeling van de bedrijven naar wijze van uitbating in grootteklassen.

Kategorie 1 tot 7							
- aantal bedrijven	9002	368	1745	2433	3324	1018	114
- oppervlakte cultuurgrond (ha.)	81363	-	976	6154	37492	28006	8735
* in eigendom (ha.)	29263	-	765	3657	13712	8339	2791
* in pacht (ha.)	52100	-	211	2498	23780	19667	5943

Totale kadastrale oppervlakte van de provincie

242214

I. Oppervlakte gebruikt door de bedrijven die in de provincie hun bedrijfszetel hebben.

II. Veebestand van de bedrijven die in de provincie hun bedrijfszetel hebben.

Omschrijving en codes (*)	ha	Omschrijving en codes (*)	aantal
Weiden en grasland (007)	114587	Totaal runderen (320)	347750
Droog geoogste peulvruchten (013)	18	waarvan melkkoeien (313)	79316
Graangewassen (025)	23944	waarvan zoogkoeien (314)	54501
Nijverheidsgewassen (038)	336	Totaal schapen (375)	8482
Pootgoed en landbouwzaden voor de verkoop (046)	77	Totaal varkens (355)	25823
Wortel- en knolgewassen (051)	210	waarvan zeugen (346 tot 349)	4916
Groenvoedergewassen (060)	6372	Totaal paarden (362 + 365)	1824
Aardappelen (065)	675	Leghennen op de ouderdom van de leg (381)	50270
Nog niet genoemde landbouwteelten (066)	87	Leghennen niet op de ouderdom van de leg (380)	18221
Bloemen, bloembollen, snijbloemen en sierplanten (080)	1	Vleeskippen (383)	40360
Fruitteelt (238)	5	Ander pluimvee (384 tot 387 + 382)	4714
Bomen en heesters (094)	102	(*) Cijfers tussen haakjes verwijzen naar de codes van de vragenlijsten in bijlage.	
Groententeelt: extensieve (178)	11		
Groententeelt: intensieve (180)	3		
Teelten onder glas (181)	2		
Tuinbouwzaden, groente- en bloemenplantgoed (222)	3		
Tuinbouwteelten voor het verbruik in het gezin van de aangever (227)	18		
Wijmenaanplantingen (228)	66		
Teeltvrij gelaten grond (229)	339		
Oppervlakte cultuurgrond (260)	146854		
Totale oppervlakte van de bedrijven (270)	5049399		

III. Landbouwmachines

Trekkers (code 432 + 800 + ... + 819)	7979	Maaidorsers (code 820 + ... + 839)	750
---------------------------------------	------	------------------------------------	-----

IV Bedrijfsopvolging (Natuurlijke personen)

	Aantal	ha. (code 260)
Bedrijfsleider jonger dan 50 jaar	2718	74618
Bedrijfsleider 50 jaar en ouder	4020	71999

Opvolging van de bedrijfsleider van 50 jaar en ouder: vermoedelijke opvolger van 14 jaar en ouder?

	Ja (1)	Neen (2)	Weet het niet (3)
Aantal (code 287)	522	2324	1174
ha. (code 260)	17695	30517	23787

V Tewerkstelling (1.12.83)

	Bedrijfsleiders	Familiale	Niet-familiale
Bestendig tewerkgestelden (+ 75%)	4232	989	131
Niet-bestendig tewerkgestelden (- 75%)	2401	2264	23

VI. Indeling van de bedrijven naar de grootteklassen van de oppervlakte cultuurgrond (O.C.G.).

	Grootteklassen O.C.G.						
	totaal	zonder teelt	< 1 ha	1 < 5 ha	5 < 20 ha	20 < 50 ha	50 ha en +
Beroepslandbouwers (kat. 1)							
- aantal bedrijven	4560	7	14	160	1318	2498	563
- oppervlakte cultuurgrond (ha.)	135509	-	10	522	17063	81015	36899
Beroepstuinbouwers (kat. 2)							
- aantal bedrijven	60	-	30	20	8	1	1
- oppervlakte cultuurgrond (ha.)	246	-	10	48	85	28	75
Gelegenheidsvoortbrengers (kat. 3)							
- aantal bedrijven	2111	55	394	903	690	63	6
- oppervlakte cultuurgrond (ha.)	10760	-	267	2424	5844	1767	459
Andere (kat 4. t/m 7)							
- aantal bedrijven	37	12	6	5	9	4	1
- oppervlakte cultuurgrond (ha.)	338	-	2	17	109	141	69

VII. Indeling van de bedrijven naar wijze van uitbating in grootteklassen.

Kategorie 1 tot 7							
- aantal bedrijven	6768	74	444	1088	2025	2566	571
- oppervlakte cultuurgrond (ha.)	146854	-	289	3011	23101	82950	37503
* in eigendom (ha.)	54390	-	243	2118	11949	28814	11266
* in pacht (ha.)	92464	-	47	892	11152	54136	26237

Totale kadastrale oppervlakte van de provincie

443972

PROVINCIE: NAMEN

15-5-1983

I. Oppervlakte gebruikt door de bedrijven die in de provincie hun bedrijfszetel hebben.

Omschrijving en codes (*)	ha
Weiden en grasland (007)	81083
Droog geoogste peulvruchten (013)	149
Graangewassen (025)	55434
Nijverheidsgewassen (038)	17669
Pootgoed en landbouwzaden voor de verkoop (046)	182
Wortel- en knolgewassen (051)	683
Groenvoedergewassen (060)	9926
Aardappelen (065)	466
Nog niet genoemde landbouwteelten (066)	35
Bloemen, bloembollen, snijbloemen en sierplanten (080)	1
Fruitteelt (238)	203
Bomen en heesters (094)	46
Groententeelt: extensieve (178)	1667
Groententeelt: intensieve (180)	19
Teelten onder glas (181)	8
Tuinbouwzaden, groente- en bloemenplantgoed (222)	6
Tuinbouwteelten voor het verbruik in het gezin van de aangever (227)	49
Wijmenaanplantingen (228)	5
Teeltvrij gelaten grond (229)	420
Oppervlakte cultuurgrond (260)	168050
Totale oppervlakte van de bedrijven (270)	7047616

II. Veestapel van de bedrijven die in de provincie hun bedrijfszetel hebben.

Omschrijving en codes (*)	aantal
Totaal runderen (320)	266421
waarvan melkkoeien (313)	77333
waarvan zoogkoeien (314)	20709
Totaal schapen (375)	10211
Totaal varkens (355)	33672
waarvan zeugen (346 tot 349)	5847
Totaal paarden (362 + 365)	1664
Leghennen op de ouderdom van de leg (381)	94838
Leghennen niet op de ouderdom van de leg (380)	45051
Vleeskippen (383)	14972
Ander pluimvee (384 tot 387 + 382)	5337

(*) Cijfers tussen haakjes verwijzen naar de codes van de vragenlijsten in bijlage.

III. Landbouwmachines

Trekkers (code 432 + 800 + ... + 819)	7659	Maaidorsers (code 820 + ... + 839)	1041
---------------------------------------	------	------------------------------------	------

IV Bedrijfsopvolging (Natuurlijke personen)

	Aantal	ha. (code 260)
Bedrijfsleider jonger dan 50 jaar	2350	87065
Bedrijfsleider 50 jaar en ouder	3276	80370

Opvolging van de bedrijfsleider van 50 jaar en ouder: vermoedelijke opvolger van 14 jaar en ouder?

	Ja (1)	Neen (2)	Weet het niet (3)
Aantal (code 287)	708	1536	1032
ha. (code 260)	33879	23528	22962

V Tewerkstelling (1.12.83)

	Bedrijfsleiders	Familiale	Niet-familiale
Bestendig tewerkgesteld (+ 75%)	3529	972	288
Niet-bestendig tewerkgesteld (- 75%)	2028	1960	62

VI. Indeling van de bedrijven naar de grootteklassen van de oppervlakte cultuurgrond (O.C.G.).

	Grootteklassen O.C.G.						
	totaal	zonder teelt	< 1 ha	1 < 5 ha	5 < 20 ha	20 < 50 ha	50 ha en +
Beroepslandbouwers (kat. 1)							
- aantal bedrijven	3814	8	38	173	816	1671	1108
- oppervlakte cultuurgrond (ha.)	158162	-	20	536	10317	55940	91350
Beroepstuinbouwers (kat. 2)							
- aantal bedrijven	53	-	36	8	7	2	-
- oppervlakte cultuurgrond (ha.)	156	-	11	20	66	58	-
Gelegenheidsvoortbrengers (kat. 3)							
- aantal bedrijven	1721	67	539	610	425	63	17
- oppervlakte cultuurgrond (ha.)	8789	-	309	1614	3745	1693	1428
Andere (kat 4. t/m 7)							
- aantal bedrijven	78	19	18	14	13	9	5
- oppervlakte cultuurgrond (ha.)	943	-	6	39	147	299	453

VII. Indeling van de bedrijven naar wijze van uitbating in grootteklassen.

Kategorie 1 tot 7							
- aantal bedrijven	5666	94	631	805	1261	1745	1130
- oppervlakte cultuurgrond (ha.)	168050	-	345	2208	14276	57989	93231
* in eigendom (ha.)	42307	-	252	1290	5706	15129	19930
* in pacht (ha.)	125744	-	94	918	8571	42860	73300

Totale kadastrale oppervlakte van de provincie

366601

I. Oppervlakte gebruikt door de bedrijven die in de provincie hun bedrijfszetel hebben.

II. Veestapel van de bedrijven die in de provincie hun bedrijfszetel hebben.

Omschrijving en codes (*)	ha	Omschrijving en codes (*)	aantal
Weiden en grasland (007)	74496	Totaal runderen (320)	445736
Droog geoogste peulvruchten (013)	326	waarvan melkkoeien (313)	145750
Graangewassen (025)	32564	waarvan zoogkoeien (314)	9243
Nijverheidsgewassen (038)	6655	Totaal schapen (375)	17172
Pootgoed en landbouwzaden voor de verkoop (046)	339	Totaal varkens (355)	1046476
Wortel- en knolgewassen (051)	4514	waarvan zeugen (346 tot 349)	150472
Groenvoedergewassen (060)	21470	Totaal paarden (362 + 365)	7523
Aardappelen (065)	7229	Leghennen op de ouderdom van de leg (381)	1433503
Nog niet genoemde landbouwteelten (066)	12	Leghennen niet op de ouderdom van de leg (380)	788150
Bloemen, bloembollen, snijbloemen en sierplanten (080)	545	Vleeskippen (383)	1912584
Fruitteelt (238)	1024	Ander pluimvee (384 tot 387 + 382)	189752
Bomen en heesters (094)	1010	(* Cijfers tussen haakjes verwijzen naar de codes van de vragenlijsten in bijlage.	
Groententeelt: extensieve (178)	1112		
Groententeelt: intensieve (180)	186		
Teelten onder glas (181)	507		
Tuinbouwzaden, groente- en bloemen-plantgoed (222)	28		
Tuinbouwteelten voor het verbruik in het gezin van de aangever (227)	204		
Wijmenaanplantingen (228)	39		
Teeltvrij gelaten grond (229)	1100		
Oppervlakte cultuurgrond (260)	153358		
Totale oppervlakte van de bedrijven (270)	5967107		

III. Landbouwmachines

Trekkers (code 432 + 800 + ... + 819)	14312	Maaidorsers (code 820 + ... + 839)	542
---------------------------------------	-------	------------------------------------	-----

IV Bedrijfsopvolging (Natuurlijke personen)

	Aantal	ha. (code 260)
Bedrijfsleider jonger dan 50 jaar	7638	75984
Bedrijfsleider 50 jaar en ouder	10765	77026

Opvolging van de bedrijfsleider van 50 jaar en ouder: vermoedelijke opvolger van 14 jaar en ouder?

	Ja (1)	Neen (2)	Weet het niet (3)
Aantal (code 287)	1383	6696	2686
ha. (code 260)	19003	33700	24323

V Tewerkstelling (1.12.83)

	Bedrijfsleiders	Familiale	Niet-familiale
Bestendig tewerkgesteld (+ 75%)	12735	2223	1345
Niet-bestendig tewerkgesteld (- 75%)	5393	6209	163

VI. Indeling van de bedrijven naar de grootteklassen van de oppervlakte cultuurgrond (O.C.G.).

	Grootteklassen O.C.G.						
	totaal	zonder teelt	< 1 ha	1 < 5 ha	5 < 20 ha	20 < 50 ha	50 ha en +
Beroepslandbouwers (kat. 1)							
- aantal bedrijven	10612	137	235	1541	6872	1762	65
- oppervlakte cultuurgrond (ha.)	135564	-	148	4925	79072	47255	4165
Beroepstuinbouwers (kat. 2)							
- aantal bedrijven	2286	4	1223	838	208	13	-
- oppervlakte cultuurgrond (ha.)	4659	-	624	1807	1838	391	-
Gelegenheidsvoortbrengers (kat. 3)							
- aantal bedrijven	5360	210	2153	2436	533	25	3
- oppervlakte cultuurgrond (ha.)	12073	-	1301	5553	4344	718	156
Andere (kat 4. t/m 7)							
- aantal bedrijven	223	54	59	50	52	6	2
- oppervlakte cultuurgrond (ha.)	1062	-	27	125	557	213	138

VII. Indeling van de bedrijven naar wijze van uitbating in grootteklassen.

Kategorie 1 tot 7							
- aantal bedrijven	18481	405	3670	4865	7665	1806	70
- oppervlakte cultuurgrond (ha.)	153358	-	2100	12410	85810	48577	4460
* in eigendom (ha.)	40328	-	1553	6171	21793	9581	1230
* in pacht (ha.)	113030	-	547	6240	64018	38997	3229

Totale kadastrale oppervlakte van de provincie

298224

I. Oppervlakte gebruikt door de bedrijven die in de provincie hun bedrijfszetel hebben.		II. Veestapel van de bedrijven die in de provincie hun bedrijfszetel hebben.	
Omschrijving en codes (*)	ha	Omschrijving en codes (*)	aantal
Weiden en grasland (007)	92892	Totaal runderen (320)	529557
Droog geogoste peulvruchten (013)	602	waarvan melkkoeien (313)	159309
Graangewassen (025)	50475	waarvan zoogkoeien (314)	15309
Nijverheidsgewassen (038)	18534	Totaal schapen (375)	35112
Pootgoed en landbouwzaden voor de verkoop (046)	509	Totaal varkens (355)	2648842
Wortel- en knolgewassen (051)	5173	waarvan zeugen (346 tot 349)	270113
Groenvoedergewassen (060)	17248	Totaal paarden (362 + 365)	5022
Aardappelen (065)	15422	Leghennen op de ouderdom van de leg (381)	2109033
Nog niet genoemde landbouwteelten (066)	43	Leghennen niet op de ouderdom van de leg (380)	1004074
Bloemen, bloembollen, snijbloemen en sierplanten (080)	115	Vleeskippen (383)	2681978
Fruitteelt (238)	270	Ander pluimvee (384 tot 387 + 382)	118393
Bomen en heesters (094)	278	(*) Cijfers tussen haakjes verwijzen naar de codes van de vragenlijsten in bijlage.	
Groententeelt: extensieve (178)	9214		
Groententeelt: intensieve (180)	606		
Teelten onder glas (181)	270		
Tuinbouwzaden, groente- en bloemen-plantgoed (222)	26		
Tuinbouwteelten voor het verbruik in het gezin van de aangever (227)	117		
Wijmenaanplantingen (228)	12		
Teeltvrij gelaten grond (229)	1799		
Oppervlakte cultuurgrond (260)	213604		
Totale oppervlakte van de bedrijven (270)	2407502		

III. Landbouwmachines

Trekkers (code 432 + 800 + ... + 819)	20500	Maaidorsers (code 820 + ... + 839)	1061
---------------------------------------	-------	------------------------------------	------

IV Bedrijfsopvolging (Natuurlijke personen)

	Aantal	ha. (code 260)
Bedrijfsleider jonger dan 50 jaar	9043	118280
Bedrijfsleider 50 jaar en ouder	10026	94993

Opvolging van de bedrijfsleider van 50 jaar en ouder: vermoedelijke opvolger van 14 jaar en ouder?

	Ja (1)	Neen (2)	Weet het niet (3)
Aantal (code 287)	2113	5103	2810
ha. (code 260)	33913	31789	29291

V Tewerkstelling (1.12.83)

	Bedrijfsleiders	Familiale	Niet-familiale
Bestendig tewerkgesteld (+ 75%)	14798	2910	660
Niet-bestendig tewerkgesteld (- 75%)	4074	9602	406

VI. Indeling van de bedrijven naar de grootteklassen van de oppervlakte cultuurgrond (O.C.G.).

	Grootteklassen O.C.G.						
	totaal	zonder teelt	< 1 ha	1 < 5 ha	5 < 20 ha	20 < 50 ha	50 ha en +
Beroepslandbouwers (kat. 1)							
- aantal bedrijven	13808	143	298	1798	8386	2998	185
- oppervlakte cultuurgrond (ha.)	198958	-	158	5648	97603	83922	11627
Beroepstuinbouwers (kat. 2)							
- aantal bedrijven	1034	32	416	456	121	7	2
- oppervlakte cultuurgrond (ha.)	2681	-	218	1020	1036	189	218
Gelegenheidsvoortbrengers (kat. 3)							
- aantal bedrijven	4020	258	1461	1779	469	47	6
- oppervlakte cultuurgrond (ha.)	10961	-	841	4131	4036	1263	689
Andere (kat 4. t/m 7)							
- aantal bedrijven	252	74	54	64	51	8	1
- oppervlakte cultuurgrond (ha.)	1004	-	24	164	486	207	122

VII. Indeling van de bedrijven naar wijze van uitbating in grootteklassen.

Kategorie 1 tot 7							
- aantal bedrijven	19114	507	2229	4097	9027	3060	194
- oppervlakte cultuurgrond (ha.)	213604	-	1241	10964	103161	85581	12657
* in eigendom (ha.)	58798	-	924	5893	30754	18688	2539
* in pacht (ha.)	154806	-	317	5070	72408	66893	10119

Totale kadastrale oppervlakte van de provincie

313450

I. Oppervlakte gebruikt door de bedrijven die in het arrondissement hun bedrijfszetel hebben.

Omschrijving en codes (*)	ha
Weiden en grasland (007)	218
Droog geogste peulvruchten (013)	-
Graangewassen (025)	182
Nijverheidsgewassen (038)	60
Pootgoed en landbouwzaden voor de verkoop (046)	-
Wortel- en knolgewassen (051)	3
Groenvoedergewassen (060)	29
Aardappelen (065)	13
Nog niet genoemde landbouwteelten (066)	-
Bloemen, bloembollen, snijbloemen en sierplanten (080)	4
Fruitteelt (238)	17
Bomen en heesters (094)	5
Groententeelt: extensieve (178)	20
Groententeelt: intensieve (180)	15
Teelten onder glas (181)	5
Tuinbouwzaden, groente- en bloemenplantgoed (222)	3
Tuinbouwteelten voor het verbruik in het gezin van de aangever (227)	1
Wijmenaanplantingen (228)	-
Teeltvrij gelaten grond (229)	3
Oppervlakte cultuurgrond (260)	578
Totale oppervlakte van de bedrijven (270)	68831

II. Veestapel van de bedrijven die in het arrondissement hun bedrijfszetel hebben.

Omschrijving en codes (*)	aantal
Totaal runderen (320)	657
waarvan melkkoeien (313)	170
waarvan zoogkoeien (314)	35
Totaal schapen (375)	51
Totaal varkens (355)	23
waarvan zeugen (346 tot 349)	5
Totaal paarden (362 + 365)	9
Leghennen op de ouderdom van de leg (381)	220
Leghennen niet op de ouderdom van de leg (380)	40
Vleeskippen (383)	-
Ander pluimvee (384 tot 387 + 382)	112

(*) Cijfers tussen haakjes verwijzen naar de codes van de formulieren in bijlage.

III. Landbouwmachines

Trekkers (code 432 + 800 + ... + 819)	134	Maaidorsers (code 820 + ... + 839)	1
---------------------------------------	-----	------------------------------------	---

IV Bedrijfsopvolging (Natuurlijke personen)

	Aantal	ha. (code 260)
Bedrijfsleider jonger dan 50 jaar	36	238
Bedrijfsleider 50 jaar en ouder	67	328

Opvolging van de bedrijfsleider van 50 jaar en ouder: vermoedelijke opvolger van 14 jaar en ouder?

	Ja (1)	Nee (2)	Weet het niet (3)
Aantal (code 287)	12	43	12
ha. (code 260)	66	185	77

V Tewerkstelling (1.12.83)

	Bedrijfsleiders	Familiale	Niet-familiale
Bestendig tewerkgesteld (+ 75%)	68	30	90
Niet-bestendig tewerkgesteld (- 75%)	39	38	4

VI. Indeling van de bedrijven naar de grootteklassen van de oppervlakte cultuurgrond (O.C.G.).

	Grootteklassen O.C.G.						
	totaal	zonder teelt	< 1 ha	1 < 5 ha	5 < 20 ha	20 < 50 ha	50 ha en +
Beroepslandbouwers (kat. 1)							
- aantal bedrijven	25	-	3	6	13	3	-
- oppervlakte cultuurgrond (ha.)	256	-	2	14	153	88	-
Beroepstuinbouwers (kat. 2)							
- aantal bedrijven	43	-	34	9	-	-	-
- oppervlakte cultuurgrond (ha.)	27	-	15	12	-	-	-
Gelegenheidsvoortbrengers (kat. 3)							
- aantal bedrijven	35	-	15	12	3	4	1
- oppervlakte cultuurgrond (ha.)	283	-	8	32	35	125	83
Andere (kat 4. t/m 7)							
- aantal bedrijven	7	1	4	1	1	-	-
- oppervlakte cultuurgrond (ha.)	11	-	1	3	7	-	-

VII. Indeling van de bedrijven naar wijze van uitbating in grootteklassen.

Kategorie 1 tot 7							
- aantal bedrijven	110	1	56	28	17	7	1
- oppervlakte cultuurgrond (ha.)	578	-	26	61	195	213	83
* in eigendom (ha.)	143	-	12	21	42	67	-
* in pacht (ha.)	435	-	14	40	153	146	83

VIII. Totale kadastrale oppervlakte van het arrondissement

16138

I. Oppervlakte gebruikt door de bedrijven die in het arrondissement hun bedrijfszetel hebben.

II. Veestapel van de bedrijven die in het arrondissement hun bedrijfszetel hebben.

Omschrijving en codes (*)	ha	Omschrijving en codes (*)	aantal
Weiden en grasland (007)	16391	Totaal runderen (320)	82230
Droog geoogste peulvruchten (013)	30	waarvan melkkoeien (313)	24152
Graangewassen (025)	13769	waarvan zoogkoeien (314)	3410
Nijverheidsgewassen (038)	2939	Totaal schapen (375)	7171
Pootgoed en landbouwzaden voor de verkoop (046)	8	Totaal varkens (355)	58118
Wortel- en knolgewassen (051)	1122	waarvan zeugen (346 tot 349)	7929
Groenvoedergewassen (060)	3392	Totaal paarden (362 + 365)	1500
Aardappelen (065)	1602	Leghennen op de ouderdom van de leg (381)	181208
Nog niet genoemde landbouwteelten (066)	4	Leghennen niet op de ouderdom van de leg (380)	12095
Bloemen, bloembollen, snijbloemen en sierplanten (080)	45	Vleeskippen (383)	134702
Fruitteelt (238)	436	Ander pluimvee (384 tot 387 + 382)	5480
Bomen en heesters (094)	72	(* Cijfers tussen haakjes verwijzen naar de codes van de formulieren in bijlage.	
Groententeelt: extensieve (178)	1583		
Groententeelt: intensieve (180)	119		
Teelten onder glas (181)	154		
Tuinbouwzaden, groente- en bloemenplantgoed (222)	2		
Tuinbouwteelten voor het verbruik in het gezin van de aangever (227)	105		
Wijmenaanplantingen (228)	5		
Teeltvrij gelaten grond (229)	662		
Oppervlakte cultuurgrond (260)	42440		
Totale oppervlakte van de bedrijven (270)	4402869		

III. Landbouwmachines

Trekkers (code 432 + 800 + ... + 819)	5985	Maaidorsers (code 820 + ... + 839)	213
---------------------------------------	------	------------------------------------	-----

IV Bedrijfsopvolging (Natuurlijke personen)

	Aantal	ha. (code 260)
Bedrijfsleider jonger dan 50 jaar	2045	18724
Bedrijfsleider 50 jaar en ouder	4116	23650

Opvolging van de bedrijfsleider van 50 jaar en ouder: vermoedelijke opvolger van 14 jaar en ouder?

	Ja (1)	Nee (2)	Weet het niet (3)
Aantal (code 287)	406	2843	867
ha. (code 260)	5531	10978	7141

V Tewerkstelling (1.12.83)

	Bedrijfsleiders	Familiale	Niet-familiale
Bestendig tewerkgestelden (+ 75%)	3399	721	111
Niet-bestendig tewerkgestelden (- 75%)	2666	2737	32

VI. Indeling van de bedrijven naar de grootteklassen van de oppervlakte cultuurgrond (O.C.G.).

	Grootteklassen O.C.G.						
	totaal	zonder teelt	< 1 ha	1 < 5 ha	5 < 20 ha	20 < 50 ha	50 ha en +
Beroepslandbouwers (kat. 1)							
- aantal bedrijven	2784	14	69	603	1571	480	47
- oppervlakte cultuurgrond (ha.)	35967	-	43	1896	17038	13703	3286
Beroepstuinbouwers (kat. 2)							
- aantal bedrijven	943	2	618	236	86	1	-
- oppervlakte cultuurgrond (ha.)	1540	-	227	516	748	50	-
Gelegenheidsvoortbrengers (kat. 3)							
- aantal bedrijven	2405	30	1188	978	205	3	1
- oppervlakte cultuurgrond (ha.)	4733	-	600	2279	1712	79	63
Andere (kat 4. t/m 7)							
- aantal bedrijven	53	7	12	19	15	-	-
- oppervlakte cultuurgrond (ha.)	200	-	7	50	143	-	-

VII. Indeling van de bedrijven naar wijze van uitbating in grootteklassen.

Kategorie 1 tot 7							
- aantal bedrijven	6185	53	1887	1836	1877	484	48
- oppervlakte cultuurgrond (ha.)	42440	-	877	4741	19641	13832	3349
* in eigendom (ha.)	12014	-	662	2299	5466	2885	702
* in pacht (ha.)	30426	-	215	2442	14175	10948	2647

VIII. Totale kadastrale oppervlakte van het arrondissement

94293

I. Oppervlakte gebruikt door de bedrijven die in het arrondissement hun bedrijfszetel hebben.

II. Veebestand van de bedrijven die in het arrondissement hun bedrijfszetel hebben.

Omschrijving en codes (*)	ha	Omschrijving en codes (*)	aantal
Weiden en grasland (007)	12700	Totaal runderen (320)	63196
Droog geoogste peulvruchten (013)	38	waarvan melkkoeien (313)	16616
Graangewassen (025)	21312	waarvan zoogkoeien (314)	3293
Nijverheidsgewassen (038)	6951	Totaal schapen (375)	5416
Pootgoed en landbouwzaden voor de verkoop (046)	17	Totaal varkens (355)	165886
Wortel- en knolgewassen (051)	372	waarvan zeugen (346 tot 349)	23220
Groenvoedergewassen (060)	2402	Totaal paarden (362 + 365)	1277
Aardappelen (065)	899	Leghennen op de ouderdom van de leg (381)	283647
Nog niet genoemde landbouwteelten (066)	3	Leghennen niet op de ouderdom van de leg (380)	128582
Bloemen, bloembollen, snijbloemen en sierplanten (080)	7	Vleeskippen (383)	405461
Fruitteelt (238)	2257	Ander pluimvee (384 tot 387 + 382)	13855
Bomen en heesters (094)	85	(*) Cijfers tussen haakjes verwijzen naar de codes van de formulieren in bijlage.	
Groententeelt: extensieve (178)	1675		
Groententeelt: intensieve (180)	23		
Teelten onder glas (181)	76		
Tuinbouwzaden, groente- en bloemenplantgoed (222)	10		
Tuinbouwteelten voor het verbruik in het gezin van de aangever (227)	100		
Wijmenaanplantingen (228)	-		
Teeltvrij gelaten grond (229)	1187		
Oppervlakte cultuurgrond (260)	50113		
Totale oppervlakte van de bedrijven (270)	5154981		

III. Landbouwmachines

Trekkers (code 432 + 800 + ... + 819)	7006	Maaidorsers (code 820 + ... + 839)	350
---------------------------------------	------	------------------------------------	-----

IV Bedrijfsopvolging (Natuurlijke personen)

	Aantal	ha. (code 260)
Bedrijfsleider jonger dan 50 jaar	2168	22812
Bedrijfsleider 50 jaar en ouder	3841	27121

Opvolging van de bedrijfsleider van 50 jaar en ouder: vermoedelijke opvolger van 14 jaar en ouder?

	Ja (1)	Nee (2)	Weet het niet (3)
Aantal (code 287)	375	2809	657
ha. (code 260)	6025	14028	7069

V Tewerkstelling (1.12.83)

	Bedrijfsleiders	Familiale	Niet-familiale
Bestendig tewerkgesteld (+ 75%)	3452	819	162
Niet-bestendig tewerkgesteld (- 75%)	2478	2198	44

VI. Indeling van de bedrijven naar de grootteklassen van de oppervlakte cultuurgrond (O.C.G.).

	Grootteklassen O.C.G.						
	totaal	zonder teelt	< 1 ha	1 < 5 ha	5 < 20 ha	20 < 50 ha	50 ha en +
Beroepslandbouwers (kat. 1)							
- aantal bedrijven	3175	39	95	715	1628	638	60
- oppervlakte cultuurgrond (ha.)	42994	-	54	2199	18167	18157	4417
Beroepstuinbouwers (kat. 2)							
- aantal bedrijven	629	2	258	192	166	11	-
- oppervlakte cultuurgrond (ha.)	2432	-	103	509	1539	282	-
Gelegenheidsvoortbrengers (kat. 3)							
- aantal bedrijven	2174	52	1094	848	168	10	2
- oppervlakte cultuurgrond (ha.)	4286	-	548	1847	1462	285	144
Andere (kat 4. t/m 7)							
- aantal bedrijven	58	10	9	21	11	7	-
- oppervlakte cultuurgrond (ha.)	401	-	3	51	150	196	-

VII. Indeling van de bedrijven naar wijze van uitbating in grootteklassen.

Kategorie 1 tot 7							
- aantal bedrijven	6036	103	1456	1776	1973	666	62
- oppervlakte cultuurgrond (ha.)	50113	-	708	4605	21319	18920	4561
* in eigendom (ha.)	13152	-	542	2294	5675	3805	836
* in pacht (ha.)	36962	-	165	2312	15644	15115	3725

VIII. Totale kadastrale oppervlakte van het arrondissement

116322

I. Oppervlakte gebruikt door de bedrijven die in het arrondissement hun bedrijfszetel hebben.		II. Veestapel van de bedrijven die in het arrondissement hun bedrijfszetel hebben.	
Omschrijving en codes (*)	ha	Omschrijving en codes (*)	aantal
Weiden en grasland (007)	12156	Totaal runderen (320)	77645
Droog geoogste peulvruchten (013)	8	waarvan melkkoeien (313)	22369
Graangewassen (025)	33079	waarvan zoogkoeien (314)	5107
Nijverheidsgewassen (038)	15037	Totaal schapen (375)	4683
Pootgoed en landbouwzaden voor de verkoop (046)	27	Totaal varkens (355)	48224
Wortel- en knolgewassen (051)	142	waarvan zeugen (346 tot 349)	8992
Groenvoedergewassen (060)	3235	Totaal paarden (362 + 365)	826
Aardappelen (065)	276	Leghennen op de ouderdom van de leg (381)	69510
Nog niet genoemde landbouwteelten (066)	-	Leghennen niet op de ouderdom van de leg (380)	76400
Bloemen, bloembollen, snijbloemen en sierplanten (080)	1	Vleeskippen (383)	20662
Fruitteelt (238)	80	Ander pluimvee (384 tot 387 + 382)	2174
Bomen en heesters (094)	17	(*) Cijfers tussen haakjes verwijzen naar de codes van de formulieren in bijlage.	
Groententeelt: extensieve (178)	1238		
Groententeelt: intensieve (180)	16		
Teelten onder glas (181)	6		
Tuinbouwzaden, groente- en bloemenplantgoed (222)	2		
Tuinbouwteelten voor het verbruik in het gezin van de aangever (227)	13		
Wijmenaanplantingen (228)	2		
Teeltvrij gelaten grond (229)	168		
Oppervlakte cultuurgrond (260)	65501		
Totale oppervlakte van de bedrijven (270)	6631544		

III. Landbouwmachines

Trekkers (code 432 + 800 + ... + 819)	3857	Maaidorsers (code 820 + ... + 839)	546
---------------------------------------	------	------------------------------------	-----

IV Bedrijfsopvolging (Natuurlijke personen)

	Aantal	ha. (code 260)
Bedrijfsleider jonger dan 50 jaar	943	30975
Bedrijfsleider 50 jaar en ouder	1396	34480

Opvolging van de bedrijfsleider van 50 jaar en ouder: vermoedelijke opvolger van 14 jaar en ouder?

	Ja (1)	Nee (2)	Weet het niet (3)
Aantal (code 287)	353	667	376
ha. (code 260)	14953	11194	8333

V Tewerkstelling (1.12.83)

	Bedrijfsleiders	Familiale	Niet-familiale
Bestendig tewerkgestelden (+ 75%)	1665	628	142
Niet-bestendig tewerkgestelden (- 75%)	621	722	28

VI. Indeling van de bedrijven naar de grootteklassen van de oppervlakte cultuurgrond (O.C.G.).

	Grootteklassen O.C.G.						
	totaal	zonder teelt	< 1 ha	1 < 5 ha	5 < 20 ha	20 < 50 ha	50 ha en +
Beroepslandbouwers (kat. 1)							
- aantal bedrijven	1782	9	13	76	523	771	390
- oppervlakte cultuurgrond (ha.)	63172	-	5	233	6880	24926	31127
Beroepstuinbouwers (kat. 2)							
- aantal bedrijven	45	1	28	11	5	-	-
- oppervlakte cultuurgrond (ha.)	98	-	8	27	63	-	-
Gelegenheidsvoortbrengers (kat. 3)							
- aantal bedrijven	471	21	166	187	84	10	3
- oppervlakte cultuurgrond (ha.)	2005	-	97	513	766	292	338
Andere (kat 4. t/m 7)							
- aantal bedrijven	59	24	9	12	12	2	-
- oppervlakte cultuurgrond (ha.)	227	-	4	34	122	67	-

VII. Indeling van de bedrijven naar wijze van uitbating in grootteklassen.

Kategorie 1 tot 7							
- aantal bedrijven	2357	55	216	286	624	783	393
- oppervlakte cultuurgrond (ha.)	65501	-	114	807	7831	25285	31465
* in eigendom (ha.)	14334	-	85	425	2330	5507	5988
* in pacht (ha.)	51167	-	29	382	5501	19778	25477

VIII. Totale kadastrale oppervlakte van het arrondissement

109057

I. Oppervlakte gebruikt door de bedrijven die in de gemeente hun bedrijfszetel hebben.		II. Veebestand van de bedrijven die in de gemeente hun bedrijfszetel hebben.	
Omschrijving en codes (*)	ha-a	Omschrijving en codes (*)	aantal
Weiden en grasland (007)	280 10	Totaal runderen (320)	1191
Droog geoogste peulvruchten (013)	-	waarvan melkkoeien (313)	453
Graangewassen (025)	326 95	waarvan zoogkoeien (314)	32
Nijverheidsgewassen (038)	2 50	Totaal schapen (375)	152
Pootgoed en landbouwzaden voor de verkoop (046)	-	Totaal varkens (355)	1969
Wortel- en knolgewassen (051)	13 46	waarvan zeugen (346 tot 349)	178
Groenvoedergewassen (060)	38 72	Totaal paarden (362 + 365)	56
Aardappelen (065)	22 93	Leghennen op de ouderdom van de leg (381)	83579
Nog niet genoemde landbouwteelten (066)	-	Leghennen niet op de ouderdom van de leg (380)	33900
Bloemen, bloembollen, snijbloemen en sierplanten (080)	1 55	Vleeskippen (383)	38550
Fruitteelt (238)	85 56	Ander pluimvee (384 tot 387 + 382)	1501
Bomen en heesters (094)	0 95		
Groententeelt: extensieve (178)	115 38	(* Cijfers tussen haakjes verwijzen naar de codes van de vragenlijsten in bijlage.	
Groententeelt: intensieve (180)	-		
Teelten onder glas (181)	5 80		
Tuinbouwzaden, groente- en bloemenplantgoed (222)	0 72		
Tuinbouwteelten voor het verbruik in het gezin van de aangever (227)	1 77		
Wijmenaanplantingen (228)	-		
Teeltvrij gelaten grond (229)	135 86		
Oppervlakte cultuurgrond (260)	1032 25		
Totale oppervlakte van de bedrijven (270)	1101 40		

III. Landbouwmachines

Trekkers (code 432 + 800 + ... + 819)	298	Maaidorsers (code 820 + ... + 839)	5
---------------------------------------	-----	------------------------------------	---

IV Bedrijfsopvolging (Natuurlijke personen)

	Aantal	ha.a. (code 260)
Bedrijfsleider jonger dan 50 jaar	104	467 52
Bedrijfsleider 50 jaar en ouder	164	546 68

Opvolging van de bedrijfsleider van 50 jaar en ouder: vermoedelijke opvolger van 14 jaar en ouder?

	Ja (1)	Neen (2)	Weet het niet (3)
Aantal (code 287)	18	120	26
ha.a. (code 260)	108 34	339 45	98 89

V Tewerkstelling (1.12.83)

	Bedrijfsleiders	Familiale	Niet-familiale
Bestendig tewerkgestelden (+ 75%)	140	34	7
Niet-bestendig tewerkgestelden (- 75%)	114	122	3

I. Oppervlakte gebruikt door de bedrijven die in de gemeente hun bedrijfszetel hebben.

Omschrijving en codes (*)	ha-a
Weiden en grasland (007)	282 77
Droog geoogste peulvruchten (013)	-
Graangewassen (025)	135 83
Nijverheidsgewassen (038)	62 98
Pootgoed en landbouwzaden voor de verkoop (046)	-
Wortel- en knolgewassen (051)	18 13
Groenvoedergewassen (060)	46 64
Aardappelen (065)	17 74
Nog niet genoemde landbouwteelten (066)	-
Bloemen, bloembollen, snijbloemen en sierplanten (080)	2 81
Fruittelt (238)	2 95
Bomen en heesters (094)	-
Groententeelt: extensieve (178)	2 04
Groententeelt: intensieve (180)	2 80
Teelten onder glas (181)	8 29
Tuinbouwzaden, groente- en bloemen-plantgoed (222)	-
Tuinbouwteelten voor het verbruik in het gezin van de aangever (227)	0 85
Wijmenaanplantingen (228)	-
Teeltvrij gelaten grond (229)	9 80
Oppervlakte cultuurgrond (260)	593 63
Totale oppervlakte van de bedrijven (270)	599 64

II. Veestapel van de bedrijven die in de gemeente hun bedrijfszetel hebben.

Omschrijving en codes (*)	aantal
Totaal runderen (320)	1357
waarvan melkkoeien (313)	357
waarvan zoogkoeien (314)	48
Totaal schapen (375)	68
Totaal varkens (355)	433
waarvan zeugen (346 tot 349)	93
Totaal paarden (362 + 365)	47
Leghennen op de ouderdom van de leg (381)	6020
Leghennen niet op de ouderdom van de leg (380)	47
Vleeskippen (383)	-
Ander pluimvee (384 tot 387 + 382)	-
(*) Cijfers tussen haakjes verwijzen naar de codes van de vragenlijsten in bijlage.	

III. Landbouwmachines

Trekkers (code 432 + 800 + ... + 819)	81	Maaidorsers (code 820 + ... + 839)	4
---------------------------------------	----	------------------------------------	---

IV Bedrijfsopvolging (Natuurlijke personen)

	Aantal	ha.a. (code 260)
Bedrijfsleider jonger dan 50 jaar	41	259 20
Bedrijfsleider 50 jaar en ouder	55	321 73

Opvolging van de bedrijfsleider van 50 jaar en ouder: vermoedelijke opvolger van 14 jaar en ouder?

	Ja (1)	Neen (2)	Weet het niet (3)
Aantal (code 287)	7	42	6
ha.a. (code 260)	62 21	151 68	107 84

V Tewerkstelling (1.12.83)

	Bedrijfsleiders	Familiale	Niet-familiale
Bestendig tewerkgestelden (+ 75%)	67	10	5
Niet-bestendig tewerkgestelden (- 75%)	29	40	-

I. Oppervlakte gebruikt door de bedrijven die in de gemeente hun bedrijfszetel hebben.		II. Veestapel van de bedrijven die in de gemeente hun bedrijfszetel hebben.	
Omschrijving en codes (*)	ha-a	Omschrijving en codes (*)	aantal
Weiden en grasland (007)	69 45	Totaal runderen (320)	301
Droog geoogste peulvruchten (013)	-	waarvan melkkoeien (313)	117
Graangewassen (025)	49 96	waarvan zoogkoeien (314)	15
Nijverheidsgewassen (038)	5 90	Totaal schapen (375)	21
Pootgoed en landbouwzaden voor de verkoop (046)	-	Totaal varkens (355)	21
Wortel- en knolgewassen (051)	2 70	waarvan zeugen (346 tot 349)	5
Groenvoedergewassen (060)	14 95	Totaal paarden (362 + 365)	3
Aardappelen (065)	2 18	Leghennen op de ouderdom van de leg (381)	192
Nog niet genoemde landbouwteelten (066)	-	Leghennen niet op de ouderdom van de leg (380)	20
Bloemen, bloembollen, snijbloemen en sierplanten (080)	0 77	Vleeskippen (383)	-
Fruitteelt (238)	3 25	Ander pluimvee (384 tot 387 + 382)	22
Bomen en heesters (094)	0 45	(* Cijfers tussen haakjes verwijzen naar de codes van de vragenlijsten in bijlage.	
Groententeelt: extensieve (178)	0 91		
Groententeelt: intensieve (180)	15 28		
Teelten onder glas (181)	2 61		
Tuinbouwzaden, groente- en bloemenplantgoed (222)	-		
Tuinbouwteelten voor het verbruik in het gezin van de aangever (227)	0 17		
Wijmenaanplantingen (228)	-		
Teeltvrij gelaten grond (229)	0 93		
Oppervlakte cultuurgrond (260)	169 51		
Totale oppervlakte van de bedrijven (270)	189 65		

III. Landbouwmachines

Trekkers (code 432 + 800 + ... + 819)	84	Maaidorsers (code 820 + ... + 839)	1
---------------------------------------	----	------------------------------------	---

IV Bedrijfsopvolging (Natuurlijke personen)

	Aantal	ha.a. (code 260)
Bedrijfsleider jonger dan 50 jaar	20	49 42
Bedrijfsleider 50 jaar en ouder	21	113 00

Opvolging van de bedrijfsleider van 50 jaar en ouder: vermoedelijke opvolger van 14 jaar en ouder?

	Ja (1)	Neen (2)	Weet het niet (3)
Aantal (code 287)	2	15	4
ha.a. (code 260)	1 92	64 60	46 48

V Tewerkstelling (1.12.83)

	Bedrijfsleiders	Familiale	Niet-familiale
Bestendig tewerkgestelden (+ 75%)	28	13	57
Niet-bestendig tewerkgestelden (- 75%)	12	15	-

GEMEENTE: ASSE

15-5-1983

I. Oppervlakte gebruikt door de bedrijven die in de gemeente hun bedrijfszetel hebben.

Omschrijving en codes (*)	ha-a
Weiden en grasland (007)	954 60
Droog geoogste peulvruchten (013)	-
Graangewassen (025)	661 68
Nijverheidsgewassen (038)	180 08
Pootgoed en landbouwzaden voor de verkoop (046)	4 00
Wortel- en knolgewassen (051)	80 74
Groenvoedergewassen (060)	163 71
Aardappelen (065)	185 48
Nog niet genoemde landbouwteelten (066)	-
Bloemen, bloembollen, snijbloemen en sierplanten (080)	4 29
Fruitteelt (238)	63 68
Bomen en heesters (094)	0 20
Groententeelt: extensieve (178)	94 17
Groententeelt: intensieve (180)	17 40
Teelten onder glas (181)	8 76
Tuinbouwzaden, groente- en bloemenplantgoed (222)	-
Tuinbouwteelten voor het verbruik in het gezin van de aangever (227)	9 46
Wijmenaanplantingen (228)	0 10
Teeltvrij gelaten grond (229)	34 66
Oppervlakte cultuurgrond (260)	2463 01
Totale oppervlakte van de bedrijven (270)	2605 21

II. Veebestand van de bedrijven die in de gemeente hun bedrijfszetel hebben.

Omschrijving en codes (*)	aantal
Totaal runderen (320)	4139
waarvan melkkoeien (313)	1087
waarvan zoogkoeien (314)	261
Totaal schapen (375)	649
Totaal varkens (355)	8747
waarvan zeugen (346 tot 349)	128
Totaal paarden (362 + 365)	132
Leghennen op de ouderdom van de leg (381)	36876
Leghennen niet op de ouderdom van de leg (380)	275
Vleeskippen (383)	280
Ander pluimvee (384 tot 387 + 382)	497

(*) Cijfers tussen haakjes verwijzen naar de codes van de vragenlijsten in bijlage.

III. Landbouwmachines

Trekkers (code 432 + 800 + ... + 819)	342	Maaidorsers (code 820 + ... + 839)	2
---------------------------------------	-----	------------------------------------	---

IV. Bedrijfsopvolging (Natuurlijke personen)

	Aantal	ha.a. (code 260)
Bedrijfsleider jonger dan 50 jaar	132	1145 65
Bedrijfsleider 50 jaar en ouder	291	1316 84

Opvolging van de bedrijfsleider van 50 jaar en ouder: vermoedelijke opvolger van 14 jaar en ouder?

	Ja (1)	Neen (2)	Weet het niet (3)
Aantal (code 287)	22	227	42
ha.a. (code 260)	200 43	623 65	492 76

V. Tewerkstelling (1.12.83)

	Bedrijfsleiders	Familiale	Niet-familiale
Bestendig tewerkgestelden (+ 75%)	184	80	5
Niet-bestendig tewerkgestelden (- 75%)	240	234	9

I. Oppervlakte gebruikt door de bedrijven die in de gemeente hun bedrijfszetel hebben.

II. Veestapel van de bedrijven die in de gemeente hun bedrijfszetel hebben.

Omschrijving en codes (*)	ha-a	Omschrijving en codes (*)	aantal
Weiden en grasland (007)	330 39	Totaal runderen (320)	2320
Droog geoogste peulvruchten (013)	-	waarvan melkkoeien (313)	648
Graangewassen (025)	1708 25	waarvan zoogkoeien (314)	151
Nijverheidsgewassen (038)	719 40	Totaal schapen (375)	244
Pootgoed en landbouwzaden voor de verkoop (046)	-	Totaal varkens (355)	7240
Wortel- en knolgewassen (051)	6 83	waarvan zeugen (346 tot 349)	807
Groenvoedergewassen (060)	122 76	Totaal paarden (362 + 365)	13
Aardappelen (065)	6 15	Leghennen op de ouderdom van de leg (381)	429
Nog niet genoemde landbouwteelten (066)	-	Leghennen niet op de ouderdom van de leg (380)	5
Bloemen, bloembollen, snijbloemen en sierplanten (080)	-	Vleeskippen (383)	46
Fruitteelt (238)	13 80	Ander pluimvee (384 tot 387 + 382)	23
Bomen en heesters (094)	-	(*) Cijfers tussen haakjes verwijzen naar de codes van de vragenlijsten in bijlage.	
Groententeelt: extensieve (178)	122 79		
Groententeelt: intensieve (180)	-		
Teelten onder glas (181)	-		
Tuinbouwzaden, groente- en bloemenplantgoed (222)	-		
Tuinbouwteelten voor het verbruik in het gezin van de aangever (227)	0 44		
Wijmenaanplantingen (228)	-		
Teeltvrij gelaten grond (229)	-		
Oppervlakte cultuurgrond (260)	3030 81		
Totale oppervlakte van de bedrijven (270)	3052 88		

III. Landbouwmachines

Trekkers (code 432 + 800 + ... + 819)	206	Maaidorsers (code 820 + ... + 839)	18
---------------------------------------	-----	------------------------------------	----

IV Bedrijfsopvolging (Natuurlijke personen)

	Aantal	ha.a. (code 260)
Bedrijfsleider jonger dan 50 jaar	46	1108 58
Bedrijfsleider 50 jaar en ouder	76	1922 23

Opvolging van de bedrijfsleider van 50 jaar en ouder: vermoedelijke opvolger van 14 jaar en ouder?

	Ja (1)	Neen (2)	Weet het niet (3)
Aantal (code 287)	22	47	7
ha.a. (code 260)	661 63	1154 71	105 89

V Tewerkstelling (1.12.83)

	Bedrijfsleiders	Familiale	Niet-familiale
Bestendig tewerkgesteld (+ 75%)	87	18	3
Niet-bestendig tewerkgesteld (- 75%)	29	47	-

I. Oppervlakte gebruikt door de bedrijven die in de gemeente hun bedrijfszetel hebben.		II. Veestapel van de bedrijven die in de gemeente hun bedrijfszetel hebben.	
Omschrijving en codes (*)	ha-a	Omschrijving en codes (*)	aantal
Weiden en grasland (007)	435 08	Totaal runderen (320)	2206
Droog geoogste peulvruchten (013)	-	waarvan melkkoeien (313)	692
Graangewassen (025)	237 23	waarvan zoogkoeien (314)	60
Nijverheidsgewassen (038)	32 37	Totaal schapen (375)	88
Pootgoed en landbouwzaden voor de verkoop (046)	-	Totaal varkens (355)	2845
Wortel- en knolgewassen (051)	31 33	waarvan zeugen (346 tot 349)	533
Groenvoedergewassen (060)	89 68	Totaal paarden (362 + 365)	14
Aardappelen (065)	29 10	Leghennen op de ouderdom van de leg (381)	8979
Nog niet genoemde landbouwteelten (066)	-	Leghennen niet op de ouderdom van de leg (380)	125
Bloemen, bloembollen, snijbloemen en sierplanten (080)	0 37	Vleeskippen (383)	150
Fruitteelt (238)	13 87	Ander pluimvee (384 tot 387 + 382)	6
Bomen en heesters (094)	-	(*) Cijfers tussen haakjes verwijzen naar de codes van de vragenlijsten in bijlage.	
Groententeelt: extensieve (178)	-		
Groententeelt: intensieve (180)	-		
Teelten onder glas (181)	0 12		
Tuinbouwzaden, groente- en bloemenplantgoed (222)	-		
Tuinbouwteelten voor het verbruik in het gezin van de aangever (227)	1 74		
Wijmenaanplantingen (228)	-		
Teeltvrij gelaten grond (229)	8 92		
Oppervlakte cultuurgrond (260)	879 81		
Totale oppervlakte van de bedrijven (270)	891 21		

III. Landbouwmachines

Trekkers (code 432 + 800 + ... + 819)	122	Maaidorsers (code 820 + ... + 839)	1
---------------------------------------	-----	------------------------------------	---

IV Bedrijfsopvolging (Natuurlijke personen)

	Aantal	ha.a. (code 260)
Bedrijfsleider jonger dan 50 jaar	22	343 94
Bedrijfsleider 50 jaar en ouder	59	535 87

Opvolging van de bedrijfsleider van 50 jaar en ouder: vermoedelijke opvolger van 14 jaar en ouder?

	Ja (1)	Neen (2)	Weet het niet (3)
Aantal (code 287)	10	43	6
ha.a. (code 260)	184 37	250 08	101 42

V Tewerkstelling (1.12.83)

	Bedrijfsleiders	Familiale	Niet-familiale
Bestendig tewerkgestelden (+ 75%)	50	11	-
Niet-bestendig tewerkgestelden (- 75%)	29	28	-

I. Oppervlakte gebruikt door de bedrijven die in de gemeente hun bedrijfszetel hebben.

II. Veebestand van de bedrijven die in de gemeente hun bedrijfszetel hebben.

Omschrijving en codes (*)	ha-a	Omschrijving en codes (*)	aantal
Weiden en grasland (007)	57 00	Totaal runderen (320)	144
Droog geoogste peulvruchten (013)	-	waarvan melkkoeien (313)	11
Graangewassen (025)	77 32	waarvan zoogkoeien (314)	15
Nijverheidsgewassen (038)	-	Totaal schapen (375)	9
Pootgoed en landbouwzaden voor de verkoop (046)	0 59	Totaal varkens (355)	105
Wortel- en knolgewassen (051)	4 60	waarvan zeugen (346 tot 349)	20
Groenvoedergewassen (060)	8 82	Totaal paarden (362 + 365)	29
Aardappelen (065)	11 31	Leghennen op de ouderdom van de leg (381)	25500
Nog niet genoemde landbouwteelten (066)	-	Leghennen niet op de ouderdom van de leg (380)	19500
Bloemen, bloembollen, snijbloemen en sierplanten (080)	0 07	Vleeskippen (383)	-
Fruitteelt (238)	2 06	Ander pluimvee (384 tot 387 + 382)	-
Bomen en heesters (094)	2 03	(*) Cijfers tussen haakjes verwijzen naar de codes van de vragenlijsten in bijlage.	
Groententeelt: extensieve (178)	50 59		
Groententeelt: intensieve (180)	-		
Teelten onder glas (181)	0 25		
Tuinbouwzaden, groente- en bloemenplantgoed (222)	0 05		
Tuinbouwteelten voor het verbruik in het gezin van de aangever (227)	1 83		
Wijmenaanplantingen (228)	-		
Teeltvrij gelaten grond (229)	26 79		
Oppervlakte cultuurgrond (260)	243 31		
Totale oppervlakte van de bedrijven (270)	257 40		

III. Landbouwmachines

Trekkers (code 432 + 800 + ... + 819)	86	Maaidorsers (code 820 + ... + 839)	-
---------------------------------------	----	------------------------------------	---

IV Bedrijfsopvolging (Natuurlijke personen)

	Aantal	ha.a. (code 260)
Bedrijfsleider jonger dan 50 jaar	32	115 23
Bedrijfsleider 50 jaar en ouder	67	128 08

Opvolging van de bedrijfsleider van 50 jaar en ouder: vermoedelijke opvolger van 14 jaar en ouder?

	Ja (1)	Neen (2)	Weet het niet (3)
Aantal (code 287)	-	55	12
ha.a. (code 260)	-	95 40	32 68

V Tewerkstelling (1.12.83)

	Bedrijfsleiders	Familiale	Niet-familiale
Bestendig tewerkgestelden (+ 75%)	48	6	-
Niet-bestendig tewerkgestelden (- 75%)	51	55	1

I. Oppervlakte gebruikt door de bedrijven die in de gemeente hun bedrijfszetel hebben.		II. Veestapel van de bedrijven die in de gemeente hun bedrijfszetel hebben.	
Omschrijving en codes (*)	ha-a	Omschrijving en codes (*)	aantal
Weiden en grasland (007)	523 16	Totaal runderen (320)	2486
Droog geoogste peulvruchten (013)	-	waarvan melkkoeien (313)	796
Graangewassen (025)	845 73	waarvan zoogkoeien (314)	112
Nijverheidsgewassen (038)	357 10	Totaal schapen (375)	209
Pootgoed en landbouwzaden voor de verkoop (046)	-	Totaal varkens (355)	16024
Wortel- en knolgewassen (051)	23 11	waarvan zeugen (346 tot 349)	1977
Groenvoedergewassen (060)	81 55	Totaal paarden (362 + 365)	43
Aardappelen (065)	89 62	Leghennen op de ouderdom van de leg (381)	1147
Nog niet genoemde landbouwteelten (066)	-	Leghennen niet op de ouderdom van de leg (380)	18062
Bloemen, bloembollen, snijbloemen en sierplanten (080)	-	Vleeskippen (383)	39015
Fruittelt (238)	252 50	Ander pluimvee (384 tot 387 + 382)	84
Bomen en heesters (094)	-	(*) Cijfers tussen haakjes verwijzen naar de codes van de vragenlijsten in bijlage.	
Groententeelt: extensieve (178)	4 19		
Groententeelt: intensieve (180)	-		
Teelten onder glas (181)	0 15		
Tuinbouwzaden, groente- en bloemen-plantgoed (222)	-		
Tuinbouwteelten voor het verbruik in het gezin van de aangever (227)	8 07		
Wijmenaanplantingen (228)	0 02		
Teeltvrij gelaten grond (229)	32 25		
Oppervlakte cultuurgrond (260)	2217 45		
Totale oppervlakte van de bedrijven (270)	2277 14		

III. Landbouwmachines

Trekkers (code 432 + 800 + ... + 819)	281	Maaidorsers (code 820 + ... + 839)	5
---------------------------------------	-----	------------------------------------	---

IV Bedrijfsopvolging (Natuurlijke personen)

	Aantal	ha.a. (code 260)
Bedrijfsleider jonger dan 50 jaar	116	1183 57
Bedrijfsleider 50 jaar en ouder	155	1033 88

Opvolging van de bedrijfsleider van 50 jaar en ouder: vermoedelijke opvolger van 14 jaar en ouder?

	Ja (1)	Neen (2)	Weet het niet (3)
Aantal (code 287)	28	102	25
ha.a. (code 260)	335 75	514 79	183 34

V Tewerkstelling (1.12.83)

	Bedrijfsleiders	Familiale	Niet-familiale
Bestendig tewerkgestelden (+ 75%)	153	19	3
Niet-bestendig tewerkgestelden (- 75%)	118	64	1

I. Oppervlakte gebruikt door de bedrijven die in de gemeente hun bedrijfszetel hebben.

II. Veestapel van de bedrijven die in de gemeente hun bedrijfszetel hebben.

Omschrijving en codes (*)	ha-a	Omschrijving en codes (*)	aantal
Weiden en grasland (007)	320 43	Totaal runderen (320)	2052
Droog geoogste peulvruchten (013)	3 40	waarvan melkkoeien (313)	317
Graangewassen (025)	853 31	waarvan zoogkoeien (314)	277
Nijverheidsgewassen (038)	77 74	Totaal schapen (375)	99
Pootgoed en landbouwzaden voor de verkoop (046)	-	Totaal varkens (355)	2034
Wortel- en knolgewassen (051)	22 02	waarvan zeugen (346 tot 349)	257
Groenvoedergewassen (060)	26 54	Totaal paarden (362 + 365)	43
Aardappelen (065)	48 76	Leghennen op de ouderdom van de leg (381)	488
Nog niet genoemde landbouwteelten (066)	0 77	Leghennen niet op de ouderdom van de leg (380)	148
Bloemen, bloembollen, snijbloemen en sierplanten (080)	-	Vleeskippen (383)	276
Fruitteelt (238)	-	Ander pluimvee (384 tot 387 + 382)	90
Bomen en heesters (094)	-	(*) Cijfers tussen haakjes verwijzen naar de codes van de vragenlijsten in bijlage.	
Groententeelt: extensieve (178)	115 70		
Groententeelt: intensieve (180)	-		
Teelten onder glas (181)	0 57		
Tuinbouwzaden, groente- en bloemen-plantgoed (222)	-		
Tuinbouwteelten voor het verbruik in het gezin van de aangever (227)	-		
Wijmenaanplantingen (228)	-		
Teeltvrij gelaten grond (229)	12 89		
Oppervlakte cultuurgrond (260)	1482 13		
Totale oppervlakte van de bedrijven (270)	1488 62		

III. Landbouwmachines

Trekkers (code 432 + 800 + ... + 819)	202	Maaidorsers (code 820 + ... + 839)	13
---------------------------------------	-----	------------------------------------	----

IV Bedrijfsopvolging (Natuurlijke personen)

	Aantal	ha.a. (code 260)
Bedrijfsleider jonger dan 50 jaar	59	692 43
Bedrijfsleider 50 jaar en ouder	106	789 70

Opvolging van de bedrijfsleider van 50 jaar en ouder: vermoedelijke opvolger van 14 jaar en ouder?

	Ja (1)	Neen (2)	Weet het niet (3)
Aantal (code 287)	-	102	4
ha.a. (code 260)	-	768 90	20 80

V Tewerkstelling (1.12.83)

	Bedrijfsleiders	Familiale	Niet-familiale
Bestendig tewerkgesteld (+ 75%)	119	10	3
Niet-bestendig tewerkgesteld (- 75%)	45	10	-

I. Oppervlakte gebruikt door de bedrijven die in de gemeente hun bedrijfszetel hebben.

II. Veestapel van de bedrijven die in de gemeente hun bedrijfszetel hebben.

Omschrijving en codes (*)	ha-a	Omschrijving en codes (*)	aantal
Weiden en grasland (007)	581 62	Totaal runderen (320)	3320
Droog geoogste peulvruchten (013)	-	waarvan melkkoeien (313)	1124
Graangewassen (025)	460 72	waarvan zoogkoeien (314)	76
Nijverheidsgewassen (038)	80 61	Totaal schapen (375)	14
Pootgoed en landbouwzaden voor de verkoop (046)	-	Totaal varkens (355)	692
Wortel- en knolgewassen (051)	15 99	waarvan zeugen (346 tot 349)	108
Groenvoedergewassen (060)	179 62	Totaal paarden (362 + 365)	7
Aardappelen (065)	35 31	Leghennen op de ouderdom van de leg (381)	288
Nog niet genoemde landbouwteelten (066)	-	Leghennen niet op de ouderdom van de leg (380)	86
Bloemen, bloembollen, snijbloemen en sierplanten (080)	-	Vleeskippen (383)	20
Fruitteelt (238)	-	Ander pluimvee (384 tot 387 + 382)	14
Bomen en heesters (094)	-	(*) Cijfers tussen haakjes verwijzen naar de codes van de vragenlijsten in bijlage.	
Groententeelt: extensieve (178)	5 20		
Groententeelt: intensieve (180)	-		
Teelten onder glas (181)	-		
Tuinbouwzaden, groente- en bloemenplantgoed (222)	-		
Tuinbouwteelten voor het verbruik in het gezin van de aangever (227)	0 12		
Wijmenaanplantingen (228)	-		
Teeltvrij gelaten grond (229)	-		
Oppervlakte cultuurgrond (260)	1359 19		
Totale oppervlakte van de bedrijven (270)	1400 28		

III. Landbouwmachines

Trekkers (code 432 + 800 + ... + 819)	135	Maaidorsers (code 820 + ... + 839)	18
---------------------------------------	-----	------------------------------------	----

IV Bedrijfsopvolging (Natuurlijke personen)

	Aantal	ha.a. (code 260)
Bedrijfsleider jonger dan 50 jaar	32	505 45
Bedrijfsleider 50 jaar en ouder	65	853 74

Opvolging van de bedrijfsleider van 50 jaar en ouder: vermoedelijke opvolger van 14 jaar en ouder?

	Ja (1)	Neen (2)	Weet het niet (3)
Aantal (code 287)	3	59	3
ha.a. (code 260)	74 13	674 51	105 10

V Tewerkstelling (1.12.83)

	Bedrijfsleiders	Familiale	Niet-familiale
Bestendig tewerkgesteld (+ 75%)	63	22	-
Niet-bestendig tewerkgesteld (- 75%)	33	18	-

I. Oppervlakte gebruikt door de bedrijven die in de gemeente hun bedrijfszetel hebben.

Omschrijving en codes (*)	ha-a
Weiden en grasland (007)	283 05
Droog geoogste peulvruchten (013)	-
Graangewassen (025)	1012 76
Nijverheidsgewassen (038)	402 36
Pootgoed en landbouwzaden voor de verkoop (046)	-
Wortel- en knolgewassen (051)	13 51
Groenvoedergewassen (060)	34 25
Aardappelen (065)	5 39
Nog niet genoemde landbouwteelten (066)	-
Bloemen, bloembollen, snijbloemen en sierplanten (080)	-
Fruitteelt (238)	27 15
Bomen en heesters (094)	-
Groententeelt: extensieve (178)	38 31
Groententeelt: intensieve (180)	-
Teelten onder glas (181)	0 13
Tuinbouwzaden, groente- en bloemen-plantgoed (222)	-
Tuinbouwteelten voor het verbruik in het gezin van de aangever (227)	0 05
Wijmenaanplantingen (228)	-
Teeltvrij gelaten grond (229)	22 96
Oppervlakte cultuurgrond (260)	1839 92
Totale oppervlakte van de bedrijven (270)	1881 24

II. Veebestand van de bedrijven die in de gemeente hun bedrijfszetel hebben.

Omschrijving en codes (*)	aantal
Totaal runderen (320)	1802
waarvan melkkoeien (313)	459
waarvan zoogkoeien (314)	164
Totaal schapen (375)	247
Totaal varkens (355)	5173
waarvan zeugen (346 tot 349)	775
Totaal paarden (362 + 365)	30
Leghennen op de ouderdom van de leg (381)	90
Leghennen niet op de ouderdom van de leg (380)	197
Vleeskippen (383)	-
Ander pluimvee (384 tot 387 + 382)	16
(*) Cijfers tussen haakjes verwijzen naar de codes van de vragenlijsten in bijlage.	

III. Landbouwmachines

Trekkers (code 432 + 800 + ... + 819)	192	Maaidorsers (code 820 + ... + 839)	15
---------------------------------------	-----	------------------------------------	----

IV. Bedrijfsopvolging (Natuurlijke personen)

	Aantal	ha.a. (code 260)
Bedrijfsleider jonger dan 50 jaar	42	495 50
Bedrijfsleider 50 jaar en ouder	96	1296 49

Opvolging van de bedrijfsleider van 50 jaar en ouder: vermoedelijke opvolger van 14 jaar en ouder?

	Ja (1)	Neen (2)	Weet het niet (3)
Aantal (code 287)	13	56	27
ha.a. (code 260)	242 03	609 79	444 67

V. Tewerkstelling (1.12.83)

	Bedrijfsleiders	Familiale	Niet-familiale
Bestendig tewerkgestelden (+ 75%)	90	29	7
Niet-bestendig tewerkgestelden (- 75%)	47	59	-

I. Oppervlakte gebruikt door de bedrijven die in de gemeente hun bedrijfszetel hebben.		II. Veestapel van de bedrijven die in de gemeente hun bedrijfszetel hebben.	
Omschrijving en codes (*)	ha-a	Omschrijving en codes (*)	aantal
Weiden en grasland (007)	219 99	Totaal runderen (320)	788
Droog geoogste peulvruchten (013)	-	waarvan melkkoeien (313)	314
Graangewassen (025)	78 42	waarvan zoogkoeien (314)	26
Nijverheidsgewassen (038)	-	Totaal schapen (375)	205
Pootgoed en landbouwzaden voor de verkoop (046)	-	Totaal varkens (355)	10
Wortel- en knoigewassen (051)	3 86	waarvan zeugen (346 tot 349)	-
Groenvoedergewassen (060)	38 14	Totaal paarden (362 + 365)	16
Aardappelen (065)	4 48	Leghennen op de ouderdom van de leg (381)	196
Nog niet genoemde landbouwteelten (066)	-	Leghennen niet op de ouderdom van de leg (380)	-
Bloemen, bloembollen, snijbloemen en sierplanten (080)	0 80	Vleeskippen (383)	-
Fruitteelt (238)	2 15	Ander pluimvee (384 tot 387 + 382)	20
Bomen en heesters (094)	0 45		
Groententeelt: extensieve (178)	63 90		
Groententeelt: intensieve (180)	3 14		
Teelten onder glas (181)	1 47		
Tuinbouwzaden, groente- en bloemenplantgoed (222)	-		
Tuinbouwteelten voor het verbruik in het gezin van de aangever (227)	1 24		
Wijmenaanplantingen (228)	-		
Teeltvrij gelaten grond (229)	29 72		
Oppervlakte cultuurgrond (260)	447 76		
Totale oppervlakte van de bedrijven (270)	463 75		

(*) Cijfers tussen haakjes verwijzen naar de codes van de vragenlijsten in bijlage.

III. Landbouwmachines

Trekkers (code 432 + 800 + ... + 819)	67	Maaidorsers (code 820 + ... + 839)	1
---------------------------------------	----	------------------------------------	---

IV Bedrijfsopvolging (Natuurlijke personen)

	Aantal	ha.a. (code 260)
Bedrijfsleider jonger dan 50 jaar	25	197 83
Bedrijfsleider 50 jaar en ouder	49	249 93

Opvolging van de bedrijfsleider van 50 jaar en ouder vermoedelijke opvolger van 14 jaar en ouder?

	Ja (1)	Neen (2)	Weet het niet (3)
Aantal (code 287)	12	34	3
ha.a. (code 260)	141 43	83 08	25 42

V Tewerkstelling (1.12.83)

	Bedrijfsleiders	Familiale	Niet-familiale
Bestendig tewerkgestelden (+ 75%)	42	19	8
Niet-bestendig tewerkgestelden (- 75%)	31	57	3

I. Oppervlakte gebruikt door de bedrijven die in de gemeente hun bedrijfszetel hebben.		II. Veestapel van de bedrijven die in de gemeente hun bedrijfszetel hebben.	
Omschrijving en codes (*)	ha-a	Omschrijving en codes (*)	aantal
Weiden en grasland (007)	406 43	Totaal runderen (320)	2720
Droog geoogste peulvruchten (013)	-	waarvan melkkoeien (313)	723
Graangewassen (025)	1038 72	waarvan zoogkoeien (314)	116
Nijverheidsgewassen (038)	460 11	Totaal schapen (375)	161
Pootgoed en landbouwzaden voor de verkoop (046)	-	Totaal varkens (355)	5939
Wortel- en knolgewassen (051)	9 62	waarvan zeugen (346 tot 349)	1053
Groenvoedergewassen (060)	98 71	Totaal paarden (362 + 365)	31
Aardappelen (065)	9 36	Leghennen op de ouderdom van de leg (381)	11705
Nog niet genoemde landbouwteelten (066)	-	Leghennen niet op de ouderdom van de leg (380)	-
Bloemen, bloembollen, snijbloemen en sierplanten (080)	0 30	Vleeskippen (383)	5025
Fruitteelt (238)	21 65	Ander pluimvee (384 tot 387 + 382)	31
Bomen en heesters (094)	-	(*) Cijfers tussen haakjes verwijzen naar de codes van de vragenlijsten in bijlage.	
Groententeelt: extensieve (178)	26 51		
Groententeelt: intensieve (180)	0 08		
Teelten onder glas (181)	0 86		
Tuinbouwzaden, groente- en bloemen-plantgoed (222)	-		
Tuinbouwteelten voor het verbruik in het gezin van de aangever (227)	0 95		
Wijmenaanplantingen (228)	0 10		
Teeltvrij gelaten grond (229)	5 71		
Oppervlakte cultuurgrond (260)	2079 11		
Totale oppervlakte van de bedrijven (270)	2106 02		

III. Landbouwmachines

Trekkers (code 432 + 800 + ... + 819)	226	Maaidorsers (code 820 + ... + 839)	22
---------------------------------------	-----	------------------------------------	----

IV Bedrijfsopvolging (Natuurlijke personen)

	Aantal	ha.a. (code 260)
Bedrijfsleider jonger dan 50 jaar	67	1004 96
Bedrijfsleider 50 jaar en ouder	102	1074 15

Opvolging van de bedrijfsleider van 50 jaar en ouder: vermoedelijke opvolger van 14 jaar en ouder?

	Ja (1)	Neen (2)	Weet het niet (3)
Aantal (code 287)	10	80	12
ha.a. (code 260)	208 61	701 84	163 70

V Tewerkstelling (1.12.83)

	Bedrijfsleiders	Familiale	Niet-familiale
Bestendig tewerkgesteld (+ 75%)	105	78	1
Niet-bestendig tewerkgesteld (- 75%)	59	44	-

I. Oppervlakte gebruikt door de bedrijven die in de gemeente hun bedrijfszetel hebben. | **II. Veestapel van de bedrijven die in de gemeente hun bedrijfszetel hebben.**

Omschrijving en codes (*)	ha-a	Omschrijving en codes (*)	aantal
Weiden en grasland (007)	639 36	Totaal runderen (320)	3839
Droog geoogste peulvruchten (013)	-	waarvan melkkoeien (313)	1015
Graangewassen (025)	1149 62	waarvan zoogkoeien (314)	378
Nijverheidsgewassen (038)	645 53	Totaal schapen (375)	156
Pootgoed en landbouwzaden voor de verkoop (046)	1 37	Totaal varkens (355)	684
Wortel- en knolgewassen (051)	1 69	waarvan zeugen (346 tot 349)	184
Groenvoedergewassen (060)	211 15	Totaal paarden (362 + 365)	136
Aardappelen (065)	14 20	Leghennen op de ouderdom van de leg (381)	462
Nog niet genoemde landbouwteelten (066)	-	Leghennen niet op de ouderdom van de leg (380)	1647
Bloemen, bloembollen, snijbloemen en sierplanten (080)	-	Vleeskippen (383)	7350
Fruitteelt (238)	-	Ander pluimvee (384 tot 387 + 382)	63
Bomen en heesters (094)	8 70	(*) Cijfers tussen haakjes verwijzen naar de codes van de vragenlijsten in bijlage.	
Groententeelt: extensieve (178)	18 11		
Groententeelt: intensieve (180)	0 01		
Teelten onder glas (181)	0 19		
Tuinbouwzaden, groente- en bloemenplantgoed (222)	0 11		
Tuinbouwteelten voor het verbruik in het gezin van de aangever (227)	0 26		
Wijmenaanplantingen (228)	-		
Teeltvrij gelaten grond (229)	-		
Oppervlakte cultuurgrond (260)	2690 30		
Totale oppervlakte van de bedrijven (270)	2752 67		

III. Landbouwmachines

Trekkers (code 432 + 800 + ... + 819)	146	Maaidorsers (code 820 + ... + 839)	24
---------------------------------------	-----	------------------------------------	----

IV Bedrijfsopvolging (Natuurlijke personen)

	Aantal	ha.a. (code 260)
Bedrijfsleider jonger dan 50 jaar	45	1584 48
Bedrijfsleider 50 jaar en ouder	47	1105 79

Opvolging van de bedrijfsleider van 50 jaar en ouder: vermoedelijke opvolger van 14 jaar en ouder?

	Ja (1)	Neen (2)	Weet het niet (3)
Aantal (code 287)	17	24	6
ha.a. (code 260)	583 49	412 35	109 95

V Tewerkstelling (1.12.83)

	Bedrijfsleiders	Familiale	Niet-familiale
Bestendig tewerkgesteld (+ 75%)	58	17	16
Niet-bestendig tewerkgesteld (- 75%)	29	28	4

I. Oppervlakte gebruikt door de bedrijven die in de gemeente hun bedrijfszetel hebben.		II. Veestapel van de bedrijven die in de gemeente hun bedrijfszetel hebben.	
Omschrijving en codes (*)	ha-a	Omschrijving en codes (*)	aantal
Weiden en grasland (007)	288 48	Totaal runderen (320)	1482
Droog geoogste peulvruchten (013)	-	waarvan melkkoeien (313)	366
Graangewassen (025)	226 01	waarvan zoogkoeien (314)	148
Nijverheidsgewassen (038)	111 75	Totaal schapen (375)	47
Pootgoed en landbouwzaden voor de verkoop (046)	5 00	Totaal varkens (355)	380
Wortel- en knolgewassen (051)	2 75	waarvan zeugen (346 tot 349)	95
Groenvoedergewassen (060)	71 52	Totaal paarden (362 + 365)	39
Aardappelen (065)	6 21	Leghennen op de ouderdom van de leg (381)	397
Nog niet genoemde landbouwteelten (066)	-	Leghennen niet op de ouderdom van de leg (380)	4
Bloemen, bloembollen, snijbloemen en sierplanten (080)	-	Vleeskippen (383)	-
Fruitteelt (238)	-	Ander pluimvee (384 tot 387 + 382)	133
Bomen en heesters (094)	-	(*) Cijfers tussen haakjes verwijzen naar de codes van de vragenlijsten in bijlage.	
Groententeelt: extensieve (178)	-		
Groententeelt: intensieve (180)	-		
Teelten onder glas (181)	-		
Tuinbouwzaden, groente- en bloemenplantgoed (222)	-		
Tuinbouwteelten voor het verbruik in het gezin van de aangever (227)	-		
Wijmenaanplantingen (228)	-		
Teeltvrij gelaten grond (229)	-		
Oppervlakte cultuurgrond (260)	711 72		
Totale oppervlakte van de bedrijven (270)	720 54		

III. Landbouwmachines

Trekkers (code 432 + 800 + ... + 819)	55	Maaidorsers (code 820 + ... + 839)	5
---------------------------------------	----	------------------------------------	---

IV Bedrijfsopvolging (Natuurlijke personen)

	Aantal	ha.a. (code 260)
Bedrijfsleider jonger dan 50 jaar	10	196 56
Bedrijfsleider 50 jaar en ouder	24	515 16

Opvolging van de bedrijfsleider van 50 jaar en ouder: vermoedelijke opvolger van 14 jaar en ouder?

	Ja (1)	Neen (2)	Weet het niet (3)
Aantal (code 287)	11	8	5
ha.a. (code 260)	346 54	118 95	49 67

V Tewerkstelling (1.12.83)

	Bedrijfsleiders	Familiale	Niet-familiale
Bestendig tewerkgestelden (+ 75%)	22	6	-
Niet-bestendig tewerkgestelden (- 75%)	12	4	-

I. Oppervlakte gebruikt door de bedrijven die in de gemeente hun bedrijfszetel hebben.		II. Veestapel van de bedrijven die in de gemeente hun bedrijfszetel hebben.	
Omschrijving en codes (*)	ha-a	Omschrijving en codes (*)	aantal
Weiden en grasland (007)	41 26	Totaal runderen (320)	-
Droog geoogste peulvruchten (013)	-	waarvan melkkoeien (313)	-
Graangewassen (025)	14 62	waarvan zoogkoeien (314)	-
Nijverheidsgewassen (038)	0 90	Totaal schapen (375)	-
Pootgoed en landbouwzaden voor de verkoop (046)	0 06	Totaal varkens (355)	-
Wortel- en knolgewassen (051)	-	waarvan zeugen (346 tot 349)	-
Groenvoedergewassen (060)	-	Totaal paarden (362 + 365)	-
Aardappelen (065)	0 96	Leghennen op de ouderdom van de leg (381)	13
Nog niet genoemde landbouwteelten (066)	-	Leghennen niet op de ouderdom van de leg (380)	-
Bloemen, bloembollen, snijbloemen en sierplanten (080)	2 12	Vleeskippen (383)	-
Fruitteelt (238)	13 64	Ander pluimvee (384 tot 387 + 382)	13
Bomen en heesters (094)	-	(*) Cijfers tussen haakjes verwijzen naar de codes van de vragenlijsten in bijlage.	
Groententeelt: extensieve (178)	4 55		
Groententeelt: intensieve (180)	-		
Teelten onder glas (181)	0 48		
Tuinbouwzaden, groente- en bloemenplantgoed (222)	-		
Tuinbouwteelten voor het verbruik in het gezin van de aangever (227)	0 76		
Wijmenaanplantingen (228)	-		
Teeltvrij gelaten grond (229)	1 16		
Oppervlakte cultuurgrond (260)	80 51		
Totale oppervlakte van de bedrijven (270)	81 58		

III. Landbouwmachines

Trekkers (code 432 + 800 + ... + 819)	16	Maaidorsers (code 820 + ... + 839)	-
---------------------------------------	----	------------------------------------	---

IV Bedrijfsopvolging (Natuurlijke personen)

	Aantal	ha.a. (code 260)
Bedrijfsleider jonger dan 50 jaar	4	16 22
Bedrijfsleider 50 jaar en ouder	16	64 29

Opvolging van de bedrijfsleider van 50 jaar en ouder: vermoedelijke opvolger van 14 jaar en ouder?

	Ja (1)	Neen (2)	Weet het niet (3)
Aantal (code 287)	2	14	-
ha.a. (code 260)	7 88	56 41	-

V Tewerkstelling (1.12.83)

	Bedrijfsleiders	Familiale	Niet-familiale
Bestendig tewerkgesteld (+ 75%)	16	3	2
Niet-bestendig tewerkgesteld (- 75%)	4	7	-

GEMEENTE: CHASTRE

15-5-1983

I. Oppervlakte gebruikt door de bedrijven die in de gemeente hun bedrijfszetel hebben.

Omschrijving en codes (*)	ha-a
Weiden en grasland (007)	355 94
Droog geoogste peulvruchten (013)	-
Graangewassen (025)	1277 85
Nijverheidsgewassen (038)	678 94
Pootgoed en landbouwzaden voor de verkoop (046)	8 80
Wortel- en knolgewassen (051)	0 95
Groenvoedergewassen (060)	48 05
Aardappelen (065)	1 17
Nog niet genoemde landbouwteelten (066)	-
Bloemen, bloembollen, snijbloemen en sierplanten (080)	-
Fruitteelt (238)	-
Bomen en heesters (094)	-
Groententeelt: extensieve (178)	48 54
Groententeelt: intensieve (180)	-
Teelten onder glas (181)	-
Tuinbouwzaden, groente- en bloemenplantgoed (222)	-
Tuinbouwteelten voor het verbruik in het gezin van de aangever (227)	0 07
Wijmenaanplantingen (228)	-
Teeltvrij gelaten grond (229)	8 26
Oppervlakte cultuurgrond (260)	2428 57
Totale oppervlakte van de bedrijven (270)	2437 55

II. Veebestand van de bedrijven die in de gemeente hun bedrijfszetel hebben.

Omschrijving en codes (*)	aantal
Totaal runderen (320)	2637
waarvan melkkoeien (313)	882
waarvan zoogkoeien (314)	59
Totaal schapen (375)	131
Totaal varkens (355)	1174
waarvan zeugen (346 tot 349)	197
Totaal paarden (362 + 365)	7
Leghennen op de ouderdom van de leg (381)	425
Leghennen niet op de ouderdom van de leg (380)	10
Vleeskippen (383)	35
Ander pluimvee (384 tot 387 + 382)	32
(*) Cijfers tussen haakjes verwijzen naar de codes van de vragenlijsten in bijlage.	

III. Landbouwmachines

Trekkers (code 432 + 800 + ... + 819)	116	Maaidorsers (code 820 + ... + 839)	23
---------------------------------------	-----	------------------------------------	----

IV Bedrijfsopvolging (Natuurlijke personen)

	Aantal	ha.a. (code 260)
Bedrijfsleider jonger dan 50 jaar	23	1098 25
Bedrijfsleider 50 jaar en ouder	46	1322 65

Opvolging van de bedrijfsleider van 50 jaar en ouder: vermoedelijke opvolger van 14 jaar en ouder?

	Ja (1)	Neen (2)	Weet het niet (3)
Aantal (code 287)	11	24	11
ha.a. (code 260)	569 28	406 67	346 70

V Tewerkstelling (1.12.83)

	Bedrijfsleiders	Familiale	Niet-familiale
Bestendig tewerkgestelden (+ 75%)	55	23	2
Niet-bestendig tewerkgestelden (- 75%)	16	35	1

I. Oppervlakte gebruikt door de bedrijven die in de gemeente hun bedrijfszetel hebben.

Omschrijving en codes (*)	ha-a
Weiden en grasland (007)	589 43
Droog geogste peulvruchten (013)	-
Graangewassen (025)	1249 92
Nijverheidsgewassen (038)	541 43
Pootgoed en landbouwzaden voor de verkoop (046)	-
Wortel- en knolgewassen (051)	8 80
Groenvoedergewassen (060)	214 52
Aardappelen (065)	5 87
Nog niet genoemde landbouwteelten (066)	-
Bloemen, bloembollen, snijbloemen en sierplanten (080)	-
Fruitteelt (238)	1 82
Bomen en heesters (094)	-
Groententeelt: extensieve (178)	58 84
Groententeelt: intensieve (180)	-
Teelten onder glas (181)	-
Tuinbouwzaden, groente- en bloemenplantgoed (222)	-
Tuinbouwteelten voor het verbruik in het gezin van de aangever (227)	2 14
Wijmenaanplantingen (228)	-
Teeltvrij gelaten grond (229)	0 95
Oppervlakte cultuurgrond (260)	2673 72
Totale oppervlakte van de bedrijven (270)	2695 94

II. Veestapel van de bedrijven die in de gemeente hun bedrijfszetel hebben.

Omschrijving en codes (*)	aantal
Totaal runderen (320)	4359
waarvan melkkoeien (313)	1389
waarvan zoogkoeien (314)	180
Totaal schapen (375)	468
Totaal varkens (355)	1247
waarvan zeugen (346 tot 349)	225
Totaal paarden (362 + 365)	57
Leghennen op de ouderdom van de leg (381)	22480
Leghennen niet op de ouderdom van de leg (380)	763
Vleeskippen (383)	210
Ander pluimvee (384 tot 387 + 382)	45
(*) Cijfers tussen haakjes verwijzen naar de codes van de vragenlijsten in bijlage.	

III. Landbouwmachines

Trekkers (code 432 + 800 + ... + 819)	167	Maardorsers (code 820 + ... + 839)	12
---------------------------------------	-----	------------------------------------	----

IV Bedrijfsopvolging (Natuurlijke personen)

	Aantal	ha.a. (code 260)
Bedrijfsleider jonger dan 50 jaar	48	1505 21
Bedrijfsleider 50 jaar en ouder	67	1168 51

Opvolging van de bedrijfsleider van 50 jaar en ouder: vermoedelijke opvolger van 14 jaar en ouder?

	Ja (1)	Neen (2)	Weet het niet (3)
Aantal (code 287)	14	11	42
ha.a. (code 260)	425 50	131 31	611 70

V Tewerkstelling (1.12.83)

	Bedrijfsleiders	Familiale	Niet-familiale
Bestendig tewerkgestelden (+ 75%)	77	44	3
Niet-bestendig tewerkgestelden (- 75%)	35	20	-

I. Oppervlakte gebruikt door de bedrijven die in de gemeente hun bedrijfszetel hebben.

Omschrijving en codes (*)	ha-a
Weiden en grasland (007)	159 02
Droog geoogste peulvruchten (013)	-
Graangewassen (025)	463 73
Nijverheidsgewassen (038)	304 34
Pootgoed en landbouwzaden voor de verkoop (046)	-
Wortel- en knoigewassen (051)	0 60
Groenvoedergewassen (060)	46 42
Aardappelen (065)	1 30
Nog niet genoemde landbouwteelten (066)	-
Bloemen, bloembollen, snijbloemen en sierplanten (080)	-
Fruitteelt (238)	-
Bomen en heesters (094)	-
Groententeelt: extensieve (178)	27 50
Groententeelt: intensieve (180)	-
Teelten onder glas (181)	-
Tuinbouwzaden, groente- en bloemenplantgoed (222)	-
Tuinbouwteelten voor het verbruik in het gezin van de aangever (227)	0 20
Wijmenaanplantingen (228)	-
Teeltvrij gelaten grond (229)	-
Oppervlakte cultuurgrond (260)	1003 11
Totale oppervlakte van de bedrijven (270)	1010 90

II. Veestapel van de bedrijven die in de gemeente hun bedrijfszetel hebben.

Omschrijving en codes (*)	aantal
Totaal runderen (320)	856
waarvan melkkoeien (313)	209
waarvan zoogkoeien (314)	95
Totaal schapen (375)	61
Totaal varkens (355)	73
waarvan zeugen (346 tot 349)	19
Totaal paarden (362 + 365)	7
Leghennen op de ouderdom van de leg (381)	5741
Leghennen niet op de ouderdom van de leg (380)	10
Vleeskippen (383)	-
Ander pluimvee (384 tot 387 + 382)	17

(*) Cijfers tussen haakjes verwijzen naar de codes van de vragenlijsten in bijlage.

III. Landbouwmachines

Trekkers (code 432 + 800 + ... + 819)	51	Maaidorsers (code 820 + ... + 839)	8
---------------------------------------	----	------------------------------------	---

IV Bedrijfsopvolging (Natuurlijke personen)

	Aantal	ha.a. (code 260)
Bedrijfsleider jonger dan 50 jaar	10	549 12
Bedrijfsleider 50 jaar en ouder	15	453 99

Opvolging van de bedrijfsleider van 50 jaar en ouder: vermoedelijke opvolger van 14 jaar en ouder?

	Ja (1)	Neen (2)	Weet het niet (3)
Aantal (code 287)	4	4	7
ha.a. (code 260)	332 52	66 58	54 89

V Tewerkstelling (1.12.83)

	Bedrijfsleiders	Familiale	Niet-familiale
Bestendig tewerkgestelden (+ 75%)	18	15	3
Niet-bestendig tewerkgestelden (- 75%)	7	5	-

I. Oppervlakte gebruikt door de bedrijven die in de gemeente hun bedrijfszetel hebben.		II. Veestapel van de bedrijven die in de gemeente hun bedrijfszetel hebben.	
Omschrijving en codes (*)	ha-a	Omschrijving en codes (*)	aantal
Weiden en grasland (007)	878 79	Totaal runderen (320)	3216
Droog geoogste peulvruchten (013)	-	waarvan melkkoeien (313)	1177
Graangewassen (025)	394 97	waarvan zoogkoeien (314)	12
Nijverheidsgewassen (038)	117 59	Totaal schapen (375)	370
Pootgoed en landbouwzaden voor de verkoop (046)	0 03	Totaal varkens (355)	7729
Wortel- en knolgewassen (051)	20 71	waarvan zeugen (346 tot 349)	972
Groenvoedergewassen (060)	212 39	Totaal paarden (362 + 365)	70
Aardappelen (065)	53 99	Leghennen op de ouderdom van de leg (381)	529
Nog niet genoemde landbouwteelten (066)	-	Leghennen niet op de ouderdom van de leg (380)	53
Bloemen, bloembollen, snijbloemen en sierplanten (080)	0 57	Vleeskippen (383)	5100
Fruitteelt (238)	26 90	Ander pluimvee (384 tot 387 + 382)	875
Bomen en heesters (094)	-	(*) Cijfers tussen haakjes verwijzen naar de codes van de vragenlijsten in bijlage.	
Groententeelt: extensieve (178)	0 14		
Groententeelt: intensieve (180)	0 01		
Teelten onder glas (181)	1 49		
Tuinbouwzaden, groente- en bloemenplantgoed (222)	0 01		
Tuinbouwteelten voor het verbruik in het gezin van de aangever (227)	1 78		
Wijmenaanplantingen (228)	-		
Teeltvrij gelaten grond (229)	0 84		
Oppervlakte cultuurgrond (260)	1710 21		
Totale oppervlakte van de bedrijven (270)	1751 97		

III. Landbouwmachines

Trekkers (code 432 + 800 + ... + 819)	298	Maaidorsers (code 820 + ... + 839)	8
---------------------------------------	-----	------------------------------------	---

IV Bedrijfsopvolging (Natuurlijke personen)

	Aantal	ha.a. (code 260)
Bedrijfsleider jonger dan 50 jaar	48	735 66
Bedrijfsleider 50 jaar en ouder	112	974 55

Opvolging van de bedrijfsleider van 50 jaar en ouder: vermoedelijke opvolger van 14 jaar en ouder?

	Ja (1)	Neen (2)	Weet het niet (3)
Aantal (code 287)	18	79	15
ha.a. (code 260)	399 94	433 48	141 13

V Tewerkstelling (1.12.83)

	Bedrijfsleiders	Familiale	Niet-familiale
Bestendig tewerkgestelden (+ 75%)	97	2	-
Niet-bestendig tewerkgestelden (- 75%)	61	-	-

I. Oppervlakte gebruikt door de bedrijven die in de gemeente hun bedrijfszetel hebben.		II. Veestapel van de bedrijven die in de gemeente hun bedrijfszetel hebben.	
Omschrijving en codes (*)	ha-a	Omschrijving en codes (*)	aantal
Weiden en grasland (007)	459 58	Totaal runderen (320)	2039
Droog geoogste peulvruchten (013)	-	waarvan melkkoeien (313)	559
Graangewassen (025)	369 92	waarvan zoogkoeien (314)	98
Nijverheidsgewassen (038)	86 92	Totaal schapen (375)	278
Pootgoed en landbouwzaden voor de verkoop (046)	-	Totaal varkens (355)	1527
Wortel- en knolgewassen (051)	37 73	waarvan zeugen (346 tot 349)	187
Groenvoedergewassen (060)	77 92	Totaal paarden (362 + 365)	50
Aardappelen (065)	44 15	Leghennen op de ouderdom van de leg (381)	588
Nog niet genoemde landbouwteelten (066)	0 50	Leghennen niet op de ouderdom van de leg (380)	123
Bloemen, bloembollen, snijbloemen en sierplanten (080)	10 83	Vleeskippen (383)	240
Fruitteelt (238)	21 97	Ander pluimvee (384 tot 387 + 382)	175
Bomen en heesters (094)	0 55	(*) Cijfers tussen haakjes verwijzen naar de codes van de vragenlijsten in bijlage.	
Groententeelt: extensieve (178)	9 86		
Groententeelt: intensieve (180)	45 01		
Teelten onder glas (181)	10 03		
Tuinbouwzaden, groente- en bloemenplantgoed (222)	-		
Tuinbouwteelten voor het verbruik in het gezin van de aangever (227)	9 95		
Wijmenaanplantingen (228)	-		
Teeltvrij gelaten grond (229)	54 64		
Oppervlakte cultuurgrond (260)	1239 56		
Totale oppervlakte van de bedrijven (270)	1311 27		

III. Landbouwmachines

Trekkers (code 432 + 800 + ... + 819)	303	Maaidorsers (code 820 + ... + 839)	1
---------------------------------------	-----	------------------------------------	---

IV Bedrijfsopvolging (Natuurlijke personen)

	Aantal	ha.a. (code 260)
Bedrijfsleider jonger dan 50 jaar	81	560 39
Bedrijfsleider 50 jaar en ouder	173	671 98

Opvolging van de bedrijfsleider van 50 jaar en ouder: vermoedelijke opvolger van 14 jaar en ouder?

	Ja (1)	Neen (2)	Weet het niet (3)
Aantal (code 287)	14	139	20
ha.a. (code 260)	87 55	448 54	135 89

V Tewerkstelling (1.12.83)

	Bedrijfsleiders	Familiale	Niet-familiale
Bestendig tewerkgestelden (+ 75%)	159	28	4
Niet-bestendig tewerkgestelden (- 75%)	95	123	-

I. Oppervlakte gebruikt door de bedrijven die in de gemeente hun bedrijfszetel hebben.

II. Veestapel van de bedrijven die in de gemeente hun bedrijfszetel hebben.

Omschrijving en codes (*)	ha-a	Omschrijving en codes (*)	aantal
Weiden en grasland (007)	2 05	Totaal runderen (320)	-
Droog geoogste peulvruchten (013)	-	waarvan melkkoeren (313)	-
Graangewassen (025)	-	waarvan zoogkoeren (314)	-
Nijverheidsgewassen (038)	-	Totaal schapen (375)	-
Pootgoed en landbouwzaden voor de verkoop (046)	-	Totaal varkens (355)	-
Wortel- en knolgewassen (051)	-	waarvan zeugen (346 tot 349)	-
Groenvoedergewassen (060)	-	Totaal paarden (362 + 365)	-
Aardappelen (065)	-	Leghennen op de ouderdom van de leg (381)	-
Nog niet genoemde landbouwteelten (066)	-	Leghennen niet op de ouderdom van de leg (380)	-
Bloemen, bloembollen, snijbloemen en sierplanten (080)	-	Vleeskippen (383)	-
Fruitteelt (238)	-	Ander pluimvee (384 tot 387 + 382)	-
Bomen en heesters (094)	-	(*) Cijfers tussen haakjes verwijzen naar de codes van de vragenlijsten in bijlage.	-
Groententeelt: extensieve (178)	2 12		
Groententeelt: intensieve (180)	-		
Teelten onder glas (181)	0 21		
Tuinbouwzaden, groente- en bloemenplantgoed (222)	-		
Tuinbouwteelten voor het verbruik in het gezin van de aangever (227)	-		
Wijmenaanplantingen (228)	-		
Teeltvrij gelaten grond (229)	0 02		
Oppervlakte cultuurgrond (260)	4 40		
Totale oppervlakte van de bedrijven (270)	4 62		

III. Landbouwmachines

Trekkers (code 432 + 800 + ... + 819)	4	Maaidorsers (code 820 + ... + 839)	-
---------------------------------------	---	------------------------------------	---

IV Bedrijfsopvolging (Natuurlijke personen)

	Aantal	ha.a. (code 260)
Bedrijfsleider jonger dan 50 jaar	2	2 15
Bedrijfsleider 50 jaar en ouder	3	2 25

Opvolging van de bedrijfsleider van 50 jaar en ouder: vermoedelijke opvolger van 14 jaar en ouder?

	Ja (1)	Neen (2)	Weet het niet (3)
Aantal (code 287)	-	3	-
ha.a. (code 260)	-	2 25	-

V. Tewerkstelling (1.12.83)

	Bedrijfsleiders	Familiale	Niet-familiale
Bestendig tewerkgesteld (+ 75%)	2	-	-
Niet-bestendig tewerkgesteld (- 75%)	2	-	-

I. Oppervlakte gebruikt door de bedrijven die in de gemeente hun bedrijfszetel hebben.

II. Veebestand van de bedrijven die in de gemeente hun bedrijfszetel hebben.

Omschrijving en codes (*)	ha-a	Omschrijving en codes (*)	aantal
Weiden en grasland (007)	0 06	Totaal runderen (320)	-
Droog geoogste peulvruchten (013)	-	waarvan melkkoeien (313)	-
Graangewassen (025)	2 00	waarvan zoogkoeien (314)	-
Nijverheidsgewassen (038)	-	Totaal schapen (375)	13
Pootgoed en landbouwzaden voor de verkoop (046)	-	Totaal varkens (355)	-
Wortel- en knolgewassen (051)	-	waarvan zeugen (346 tot 349)	-
Groenvoedergewassen (060)	-	Totaal paarden (362 + 365)	-
Aardappelen (065)	-	Leghennen op de ouderdom van de leg (381)	-
Nog niet genoemde landbouwteelten (066)	-	Leghennen niet op de ouderdom van de leg (380)	-
Bloemen, bloembollen, snijbloemen en sierplanten (080)	-	Vleeskippen (383)	-
Fruitteelt (238)	-	Ander pluimvee (384 tot 387 + 382)	-
Bomen en heesters (094)	3 50	(* Cijfers tussen haakjes verwijzen naar de codes van de vragenlijsten in bijlage.	
Groententeelt: extensieve (178)	1 00		
Groententeelt: intensieve (180)	-		
Teelten onder glas (181)	-		
Tuinbouwzaden, groente- en bloemenplantgoed (222)	-		
Tuinbouwteelten voor het verbruik in het gezin van de aangever (227)	-		
Wijmenaanplantingen (228)	-		
Teeltvrij gelaten grond (229)	-		
Oppervlakte cultuurgrond (260)	6 56		
Totale oppervlakte van de bedrijven (270)	21 56		

III. Landbouwmachines

Trekkers (code 432 + 800 + ... + 819)	-	Maaidorsers (code 820 + ... + 839)	-
---------------------------------------	---	------------------------------------	---

IV Bedrijfsopvolging (Natuurlijke personen)

	Aantal	ha.a. (code 260)
Bedrijfsleider jonger dan 50 jaar	1	3 00
Bedrijfsleider 50 jaar en ouder	2	3 52

Opvolging van de bedrijfsleider van 50 jaar en ouder: vermoedelijke opvolger van 14 jaar en ouder?

	Ja (1)	Neen (2)	Weet het niet (3)
Aantal (code 287)	-	-	2
ha.a. (code 260)	-	-	3 52

V Tewerkstelling (1.12.83)

	Bedrijfsleiders	Familiale	Niet-familiale
Bestendig tewerkgesteld (+ 75%)	-	-	-
Niet-bestendig tewerkgesteld (- 75%)	4	-	-

I. Oppervlakte gebruikt door de bedrijven die in de gemeente hun bedrijfszetel hebben.		II. Veestapel van de bedrijven die in de gemeente hun bedrijfszetel hebben.	
Omschrijving en codes (*)	ha-a	Omschrijving en codes (*)	aantal
Weiden en grasland (007)	-	Totaal runderen (320)	-
Droog geoogste peulvruchten (013)	-	waarvan melkkoeien (313)	-
Graangewassen (025)	-	waarvan zoogkoeien (314)	-
Nijverheidsgewassen (038)	-	Totaal schapen (375)	-
Pootgoed en landbouwzaden voor de verkoop (046)	-	Totaal varkens (355)	-
Wortel- en knolgewassen (051)	-	waarvan zeugen (346 tot 349)	-
Groenvoedergewassen (060)	-	Totaal paarden (362 + 365)	-
Aardappelen (065)	-	Leghennen op de ouderdom van de leg (381)	-
Nog niet genoemde landbouwteelten (066)	-	Leghennen niet op de ouderdom van de leg (380)	-
Bloemen, bloembollen, snijbloemen en sierplanten (080)	-	Vleeskippen (383)	-
Fruitteelt (238)	-	Ander pluimvee (384 tot 387 + 382)	-
Bomen en heesters (094)	-	(*) Cijfers tussen haakjes verwijzen naar de codes van de vragenlijsten in bijlage.	-
Groententeelt: extensieve (178)	-		
Groententeelt: intensieve (180)	-		
Teelten onder glas (181)	-		
Tuinbouwzaden, groente- en bloemenplantgoed (222)	-		
Tuinbouwteelten voor het verbruik in het gezin van de aangever (227)	-		
Wijmenaanplantingen (228)	-		
Teeltvrij gelaten grond (229)	-		
Oppervlakte cultuurgrond (260)	-		
Totale oppervlakte van de bedrijven (270)	-		

III. Landbouwmachines

Trekkers (code 432 + 800 + ... + 819)	-	Maaidorsers (code 820 + ... + 839)	-
---------------------------------------	---	------------------------------------	---

IV Bedrijfsopvolging (Natuurlijke personen)

	Aantal	ha.a. (code 260)
Bedrijfsleider jonger dan 50 jaar	-	-
Bedrijfsleider 50 jaar en ouder	-	-

Opvolging van de bedrijfsleider van 50 jaar en ouder: vermoedelijke opvolger van 14 jaar en ouder?

	Ja (1)	Neen (2)	Weet het niet (3)
Aantal (code 287)	-	-	-
ha.a. (code 260)	-	-	-

V Tewerkstelling (1.12.83)

	Bedrijfsleiders	Familiale	Niet-familiale
Bestendig tewerkgestelden (+ 75%)	-	-	-
Niet-bestendig tewerkgestelden (- 75%)	-	-	-

I. Oppervlakte gebruikt door de bedrijven die in de gemeente hun bedrijfszetel hebben.		II. Veestapel van de bedrijven die in de gemeente hun bedrijfszetel hebben.	
Omschrijving en codes (*)	ha-a	Omschrijving en codes (*)	aantal
Weiden en grasland (007)	-	Totaal runderen (320)	-
Droog geoogste peulvruchten (013)	-	waarvan melkkoeien (313)	-
Graangewassen (025)	1 10	waarvan zoogkoeien (314)	-
Nijverheidsgewassen (038)	-	Totaal schapen (375)	-
Pootgoed en landbouwzaden voor de verkoop (046)	-	Totaal varkens (355)	-
Wortel- en knolgewassen (051)	-	waarvan zeugen (346 tot 349)	-
Groenvoedergewassen (060)	0 51	Totaal paarden (362 + 365)	-
Aardappelen (065)	0 32	Leghennen op de ouderdom van de leg (381)	-
Nog niet genoemde landbouwteelten (066)	-	Leghennen niet op de ouderdom van de leg (380)	-
Bloemen, bloembollen, snijbloemen en sierplanten (080)	-	Vleeskippen (383)	-
Fruitteelt (238)	-	Ander pluimvee (384 tot 387 + 382)	-
Bomen en heesters (094)	-	(*) Cijfers tussen haakjes verwijzen naar de codes van de vragenlijsten in bijlage.	-
Groententeelt: extensieve (178)	0 85		
Groententeelt: intensieve (180)	-		
Teelten onder glas (181)	-		
Tuinbouwzaden, groente- en bloemenplantgoed (222)	-		
Tuinbouwteelten voor het verbruik in het gezin van de aangever (227)	-		
Wijmenaanplantingen (228)	-		
Teeltvrij gelaten grond (229)	-		
Oppervlakte cultuurgrond (260)	2 78		
Totale oppervlakte van de bedrijven (270)	2 92		

III. Landbouwmachines

Trekkers (code 432 + 800 + ... + 819)	2	Maaidorsers (code 820 + ... + 839)	-
---------------------------------------	---	------------------------------------	---

IV Bedrijfsopvolging (Natuurlijke personen)

	Aantal	ha.a. (code 260)
Bedrijfsleider jonger dan 50 jaar	-	-
Bedrijfsleider 50 jaar en ouder	3	2 58

Opvolging van de bedrijfsleider van 50 jaar en ouder: vermoedelijke opvolger van 14 jaar en ouder?

	Ja (1)	Neen (2)	Weet het niet (3)
Aantal (code 287)	-	2	1
ha.a. (code 260)	-	1 82	0 76

V Tewerkstelling (1.12.83)

	Bedrijfsleiders	Familiale	Niet-familiale
Bestendig tewerkgestelden (+ 75%)	2	-	1
Niet-bestendig tewerkgestelden (- 75%)	2	1	-

I. Oppervlakte gebruikt door de bedrijven die in de gemeente hun bedrijfszetel hebben.		II. Veestapel van de bedrijven die in de gemeente hun bedrijfszetel hebben.	
Omschrijving en codes (*)	ha-a	Omschrijving en codes (*)	aantal
Weiden en grasland (007)	1079 96	Totaal runderen (320)	5222
Droog geoogste peulvruchten (013)	-	waarvan melkkoeien (313)	1941
Graangewassen (025)	559 82	waarvan zoogkoeien (314)	87
Nijverheidsgewassen (038)	131 55	Totaal schapen (375)	597
Pootgoed en landbouwzaden voor de verkoop (046)	-	Totaal varkens (355)	2258
Wortel- en knolgewassen (051)	31 85	waarvan zeugen (346 tot 349)	379
Groenvoedergewassen (060)	218 40	Totaal paarden (362 + 365)	33
Aardappelen (065)	23 95	Leghennen op de ouderdom van de leg (381)	16390
Nog niet genoemde landbouwteelten (066)	-	Leghennen niet op de ouderdom van de leg (380)	2073
Bloemen, bloembollen, snijbloemen en sierplanten (080)	-	Vleeskippen (383)	8040
Fruittelt (238)	10 47	Ander pluimvee (384 tot 387 + 382)	1321
Bomen en heesters (094)	-	(* Cijfers tussen haakjes verwijzen naar de codes van de vragenlijsten in bijlage.	
Groententeelt: extensieve (178)	0 30		
Groententeelt: intensieve (180)	-		
Teelten onder glas (181)	0 70		
Tuinbouwzaden, groente- en bloemenplantgoed (222)	-		
Tuinbouwteelten voor het verbruik in het gezin van de aangever (227)	-		
Wijmenaanplantingen (228)	-		
Teeltvrij gelaten grond (229)	-		
Oppervlakte cultuurgrond (260)	2057 00		
Totale oppervlakte van de bedrijven (270)	2095 39		

III. Landbouwmachines

Trekkers (code 432 + 800 + ... + 819)	256	Maaidorsers (code 820 + ... + 839)	15
---------------------------------------	-----	------------------------------------	----

IV Bedrijfsopvolging (Natuurlijke personen)

	Aantal	ha.a. (code 260)
Bedrijfsleider jonger dan 50 jaar	71	991 12
Bedrijfsleider 50 jaar en ouder	131	1065 88

Opvolging van de bedrijfsleider van 50 jaar en ouder: vermoedelijke opvolger van 14 jaar en ouder?

	Ja (1)	Neen (2)	Weet het niet (3)
Aantal (code 287)	9	49	73
ha.a. (code 260)	142 95	298 91	624 02

V Tewerkstelling (1.12.83)

	Bedrijfsleiders	Familiale	Niet-familiale
Bestendig tewerkgestelden (+ 75%)	108	22	-
Niet-bestendig tewerkgestelden (- 75%)	90	16	-

I. Oppervlakte gebruikt door de bedrijven die in de gemeente hun bedrijfszetel hebben.

II. Veebestand van de bedrijven die in de gemeente hun bedrijfszetel hebben.

Omschrijving en codes (*)	ha-a	Omschrijving en codes (*)	aantal
Weiden en grasland (007)	18 00	Totaal runderen (320)	120
Droog geoogste peulvruchten (013)	-	waarvan melkkoeien (313)	15
Graangewassen (025)	8 65	waarvan zoogkoeien (314)	20
Nijverheidsgewassen (038)	6 00		
Pootgoed en landbouwzaden voor de verkoop (046)	-	Totaal schapen (375)	-
Wortel- en knolgewassen (051)	0 70	Totaal varkens (355)	-
Groenvoedergewassen (060)	6 00	waarvan zeugen (346 tot 349)	-
Aardappelen (065)	1 81	Totaal paarden (362 + 365)	3
Nog niet genoemde landbouwteelten (066)	-	Leghennen op de ouderdom van de leg (381)	-
Bloemen, bloembollen, snijbloemen en sierplanten (080)	0 19	Leghennen niet op de ouderdom van de leg (380)	-
Fruitteelt (238)	-	Vleeskippen (383)	-
Bomen en heesters (094)	-	Ander pluimvee (384 tot 387 + 382)	-
Groententeelt: extensieve (178)	0 95	(*) Cijfers tussen haakjes verwijzen naar de codes van de vragenlijsten in bijlage.	
Groententeelt: intensieve (180)	-		
Teelten onder glas (181)	-		
Tuinbouwzaden, groente- en bloemen-plantgoed (222)	-		
Tuinbouwteelten voor het verbruik in het gezin van de aangever (227)	-		
Wijmenaanplantingen (228)	-		
Teeltvrij gelaten grond (229)	-		
Oppervlakte cultuurgrond (260)	42 30		
Totale oppervlakte van de bedrijven (270)	42 54		

III. Landbouwmachines

Trekkers (code 432 + 800 + ... + 819)	5	Maaidorsers (code 820 + ... + 839)	-
---------------------------------------	---	------------------------------------	---

IV Bedrijfsopvolging (Natuurlijke personen)

	Aantal	ha.a. (code 260)
Bedrijfsleider jonger dan 50 jaar	3	41 70
Bedrijfsleider 50 jaar en ouder	2	0 60

Opvolling van de bedrijfsleider van 50 jaar en ouder: vermoedelijke opvolger van 14 jaar en ouder?

	Ja (1)	Neen (2)	Weet het niet (3)
Aantal (code 287)	-	2	-
ha.a. (code 260)	-	0 60	-

V Tewerkstelling (1.12.83)

	Bedrijfsleiders	Familiale	Niet-familiale
Bestendig tewerkgestelden (+ 75%)	4	-	-
Niet-bestendig tewerkgestelden (- 75%)	1	4	-

I. Oppervlakte gebruikt door de bedrijven die in de gemeente hun bedrijfszetel hebben.		II. Veestapel van de bedrijven die in de gemeente hun bedrijfszetel hebben.	
Omschrijving en codes (*)	ha-a	Omschrijving en codes (*)	aantal
Weiden en grasland (007)	842 59	Totaal runderen (320)	3774
Droog geoogste peulvruchten (013)	-	waarvan melkkoeien (313)	1044
Graangewassen (025)	327 39	waarvan zoogkoeien (314)	91
Nijverheidsgewassen (038)	97 79	Totaal schapen (375)	61
Pootgoed en landbouwzaden voor de verkoop (046)	-	Totaal varkens (355)	3310
Wortel- en knolgewassen (051)	16 39	waarvan zeugen (346 tot 349)	592
Groenvoedergewassen (060)	222 22	Totaal paarden (362 + 365)	48
Aardappelen (065)	30 32	Leghennen op de ouderdom van de leg (381)	141
Nog niet genoemde landbouwteelten (066)	-	Leghennen niet op de ouderdom van de leg (380)	151
Bloemen, bloembollen, snijbloemen en sierplanten (080)	0 76	Vleeskippen (383)	10
Fruitteelt (238)	174 35	Ander pluimvee (384 tot 387 + 382)	7
Bomen en heesters (094)	-	(*) Cijfers tussen haakjes verwijzen naar de codes van de vragenlijsten in bijlage.	
Groententeelt: extensieve (178)	0 47		
Groententeelt: intensieve (180)	1 25		
Teelten onder glas (181)	15 61		
Tuinbouwzaden, groente- en bloemen-plantgoed (222)	3 58		
Tuinbouwteelten voor het verbruik in het gezin van de aangever (227)	1 78		
Wijmenaanplantingen (228)	-		
Teeltvrij gelaten grond (229)	53 67		
Oppervlakte cultuurgrond (260)	1788 17		
Totale oppervlakte van de bedrijven (270)	1854 52		

III. Landbouwmachines

Trekkers (code 432 + 800 + ... + 819)	219	Maaidorsers (code 820 + ... + 839)	4
---------------------------------------	-----	------------------------------------	---

IV Bedrijfsopvolging (Natuurlijke personen)

	Aantal	ha.a. (code 260)
Bedrijfsleider jonger dan 50 jaar	89	959 88
Bedrijfsleider 50 jaar en ouder	144	828 29

Opvolging van de bedrijfsleider van 50 jaar en ouder: vermoedelijke opvolger van 14 jaar en ouder?

	Ja (1)	Neen (2)	Weet het niet (3)
Aantal (code 287)	15	108	21
ha.a. (code 260)	213 20	438 22	176 87

V Tewerkstelling (1.12.83)

	Bedrijfsleiders	Familiale	Niet-familiale
Bestendig tewerkgesteld (+ 75%)	153	18	5
Niet-bestendig tewerkgesteld (- 75%)	76	21	-

I. Oppervlakte gebruikt door de bedrijven die in de gemeente hun bedrijfszetel hebben.		II. Veestapel van de bedrijven die in de gemeente hun bedrijfszetel hebben.	
Omschrijving en codes (*)	ha-a	Omschrijving en codes (*)	aantal
Weiden en grasland (007)	1017 02	Totaal runderen (320)	7215
Droog geoogste peulvruchten (013)	3 50	waarvan melkkoeien (313)	1802
Graangewassen (025)	2835 58	waarvan zoogkoeien (314)	522
Nijverheidsgewassen (038)	1558 89	Totaal schapen (375)	237
Pootgoed en landbouwzaden voor de verkoop (046)	-	Totaal varkens (355)	2721
Wortel- en knolgewassen (051)	1 65	waarvan zeugen (346 tot 349)	469
Groenvoedergewassen (060)	204 06	Totaal paarden (362 + 365)	38
Aardappelen (065)	39 15	Leghennen op de ouderdom van de leg (381)	1369
Nog niet genoemde landbouwteelten (066)	-	Leghennen niet op de ouderdom van de leg (380)	95
Bloemen, bloembollen, snijbloemen en sierplanten (080)	-	Vleeskippen (383)	315
Fruitteelt (238)	-	Ander pluimvee (384 tot 387 + 382)	233
Bomen en heesters (094)	-	(* Cijfers tussen haakjes verwijzen naar de codes van de vragenlijsten in bijlage.	
Groententeelt: extensieve (178)	24 53		
Groententeelt: intensieve (180)	-		
Teelten onder glas (181)	-		
Tuinbouwzaden, groente- en bloemenplantgoed (222)	0 10		
Tuinbouwteelten voor het verbruik in het gezin van de aangever (227)	-		
Wijmenaanplantingen (228)	-		
Teeltvrij gelaten grond (229)	9 35		
Oppervlakte cultuurgrond (260)	5693 83		
Totale oppervlakte van de bedrijven (270)	5729 86		

III. Landbouwmachines

Trekkers (code 432 + 800 + ... + 819)	301	Maaidorsers (code 820 + ... + 839)	48
---------------------------------------	-----	------------------------------------	----

IV Bedrijfsopvolging (Natuurlijke personen)

	Aantal	ha.a. (code 260)
Bedrijfsleider jonger dan 50 jaar	71	2883 17
Bedrijfsleider 50 jaar en ouder	85	2810 66

Opvolging van de bedrijfsleider van 50 jaar en ouder: vermoedelijke opvolger van 14 jaar en ouder?

	Ja (1)	Neen (2)	Weet het niet (3)
Aantal (code 287)	32	35	18
ha.a. (code 260)	1759 16	588 34	463 16

V Tewerkstelling (1.12.83)

	Bedrijfsleiders	Familiale	Niet-familiale
Bestendig tewerkgestelden (+ 75%)	115	31	6
Niet-bestendig tewerkgestelden (- 75%)	37	60	-

I. Oppervlakte gebruikt door de bedrijven die in de gemeente hun bedrijfszetel hebben.		II. Veestapel van de bedrijven die in de gemeente hun bedrijfszetel hebben.	
Omschrijving en codes (*)	ha-a	Omschrijving en codes (*)	aantal
Weiden en grasland (007)	560 80	Totaal runderen (320)	3080
Droog geoogste peulvruchten (013)	0 10	waarvan melkkoeien (313)	654
Graangewassen (025)	631 68	waarvan zoogkoeien (314)	138
Nijverheidsgewassen (038)	223 36	Totaal schapen (375)	361
Pootgoed en landbouwzaden voor de verkoop (046)	0 75	Totaal varkens (355)	12386
Wortel- en knoigewassen (051)	11 67	waarvan zeugen (346 tot 349)	1580
Groenvoedergewassen (060)	61 86	Totaal paarden (362 + 365)	62
Aardappelen (065)	6 51	Leghennen op de ouderdom van de leg (381)	20917
Nog niet genoemde landbouwteelten (066)	-	Leghennen niet op de ouderdom van de leg (380)	6134
Bloemen, bloembollen, snijbloemen en sierplanten (080)	-	Vleeskippen (383)	70
Fruittelt (238)	158 51	Ander pluimvee (384 tot 387 + 382)	103
Bomen en heesters (094)	1 78	(*) Cijfers tussen haakjes verwijzen naar de codes van de vragenlijsten in bijlage.	
Groententeelt: extensieve (178)	1 10		
Groententeelt: intensieve (180)	0 10		
Teelten onder glas (181)	0 37		
Tuinbouwzaden, groente- en bloemenplantgoed (222)	0 15		
Tuinbouwteelten voor het verbruik in het gezin van de aangever (227)	12 61		
Wijmenaanplantingen (228)	-		
Teeltvrij gelaten grond (229)	9 25		
Oppervlakte cultuurgrond (260)	1680 60		
Totale oppervlakte van de bedrijven (270)	1702 45		

III. Landbouwmachines

Trekkers (code 432 + 800 + ... + 819)	220	Maaidorsers (code 820 + ... + 839)	12
---------------------------------------	-----	------------------------------------	----

IV Bedrijfsopvolging (Natuurlijke personen)

	Aantal	ha.a. (code 260)
Bedrijfsleider jonger dan 50 jaar	82	842 10
Bedrijfsleider 50 jaar en ouder	126	838 50

Opvolging van de bedrijfsleider van 50 jaar en ouder: vermoedelijke opvolger van 14 jaar en ouder?

	Ja (1)	Neen (2)	Weet het niet (3)
Aantal (code 287)	13	78	35
ha.a. (code 260)	223 93	372 04	242 53

V Tewerkstelling (1.12.83)

	Bedrijfsleiders	Familiale	Niet-familiale
Bestendig tewerkgesteld (+ 75%)	125	30	14
Niet-bestendig tewerkgesteld (- 75%)	77	57	1

I. Oppervlakte gebruikt door de bedrijven die in de gemeente hun bedrijfszetel hebben.		II. Veestapel van de bedrijven die in de gemeente hun bedrijfszetel hebben.	
Omschrijving en codes (*)	ha-a	Omschrijving en codes (*)	aantal
Weiden en grasland (007)	1253 88	Totaal runderen (320)	7059
Droog geoogste peulvruchten (013)	-	waarvan melkkoeien (313)	2248
Graangewassen (025)	786 06	waarvan zoogkoeien (314)	93
Nijverheidsgewassen (038)	134 25	Totaal schapen (375)	218
Pootgoed en landbouwzaden voor de verkoop (046)	-	Totaal varkens (355)	5121
Wortel- en knolgewassen (051)	84 09	waarvan zeugen (346 tot 349)	1049
Groenvoedergewassen (060)	220 21	Totaal paarden (362 + 365)	39
Aardappelen (065)	33 96	Leghennen op de ouderdom van de leg (381)	8433
Nog niet genoemde landbouwteelten (066)	-	Leghennen niet op de ouderdom van de leg (380)	66
Bloemen, bloembollen, snijbloemen en sierplanten (080)	-	Vleeskippen (383)	2015
Fruittelt (238)	22 68	Ander pluimvee (384 tot 387 + 382)	234
Bomen en heesters (094)	-	(* Cijfers tussen haakjes verwijzen naar de codes van de vragenlijsten in bijlage.	
Groententeelt: extensieve (178)	-		
Groententeelt: intensieve (180)	-		
Teelten onder glas (181)	0 25		
Tuinbouwzaden, groente- en bloemenplantgoed (222)	-		
Tuinbouwteelten voor het verbruik in het gezin van de aangever (227)	4 68		
Wijmenaanplantingen (228)	-		
Teeltvrij gelaten grond (229)	11 39		
Oppervlakte cultuurgrond (260)	2551 45		
Totale oppervlakte van de bedrijven (270)	2593 01		

III. Landbouwmachines

Trekkers (code 432 + 800 + ... + 819)	289	Maaidorsers (code 820 + ... + 839)	4
---------------------------------------	-----	------------------------------------	---

IV Bedrijfsopvolging (Natuurlijke personen)

	Aantal	ha.a. (code 260)
Bedrijfsleider jonger dan 50 jaar	99	1322 41
Bedrijfsleider 50 jaar en ouder	155	1229 04

Opvolging van de bedrijfsleider van 50 jaar en ouder: vermoedelijke opvolger van 14 jaar en ouder?

	Ja (1)	Neen (2)	Weet het niet (3)
Aantal (code 287)	29	48	78
ha.a. (code 260)	394 52	225 17	609 35

V Tewerkstelling (1.12.83)

	Bedrijfsleiders	Familiale	Niet-familiale
Bestendig tewerkgestelden (+ 75%)	157	11	1
Niet-bestendig tewerkgestelden (- 75%)	89	71	3

I. Oppervlakte gebruikt door de bedrijven die in de gemeente hun bedrijfszetel hebben.

II. Veestapel van de bedrijven die in de gemeente hun bedrijfszetel hebben.

Omschrijving en codes (*)	ha-a	Omschrijving en codes (*)	aantal
Weiden en grasland (007)	430 76	Totaal runderen (320)	2848
Droog geogste peulvruchten (013)	-	waarvan melkkoeien (313)	755
Graangewassen (025)	1443 93	waarvan zoogkoeien (314)	304
Nijverheidsgewassen (038)	607 52	Totaal schapen (375)	54
Pootgoed en landbouwzaden voor de verkoop (046)	-	Totaal varkens (355)	4030
Wortel- en knolgewassen (051)	2 83	waarvan zeugen (346 tot 349)	589
Groenvoedergewassen (060)	157 78	Totaal paarden (362 + 365)	50
Aardappelen (065)	4 29	Leghennen op de ouderdom van de leg (381)	532
Nog niet genoemde landbouwteelten (066)	-	Leghennen niet op de ouderdom van de leg (380)	163
Bloemen, bloembollen, snijbloemen en sierplanten (080)	-	Vleeskippen (383)	50
Fruiteelt (238)	-	Ander pluimvee (384 tot 387 + 382)	95
Bomen en heesters (094)	-	(*) Cijfers tussen haakjes verwijzen naar de codes van de vragenlijsten in bijlage.	
Groententeelt: extensieve (178)	6 75		
Groententeelt: intensieve (180)	-		
Teelten onder glas (181)	0 27		
Tuinbouwzaden, groente- en bloemenplantgoed (222)	-		
Tuinbouwteelten voor het verbruik in het gezin van de aangever (227)	-		
Wijmenaanplantingen (228)	-		
Teeltvrij gelaten grond (229)	10 01		
Oppervlakte cultuurgrond (260)	2664 14		
Totale oppervlakte van de bedrijven (270)	2670 93		

III. Landbouwmachines

Trekkers (code 432 + 800 + ... + 819)	166	Maaidorsers (code 820 + ... + 839)	20
---------------------------------------	-----	------------------------------------	----

IV Bedrijfsopvolging (Natuurlijke personen)

	Aantal	ha.a. (code 260)
Bedrijfsleider jonger dan 50 jaar	30	1142 66
Bedrijfsleider 50 jaar en ouder	58	1521 48

Opvolging van de bedrijfsleider van 50 jaar en ouder: vermoedelijke opvolger van 14 jaar en ouder?

	Ja (1)	Neen (2)	Weet het niet (3)
Aantal (code 287)	17	33	8
ha.a. (code 260)	689 93	636 64	194 91

V Tewerkstelling (1.12.83)

	Bedrijfsleiders	Familiale	Niet-familiale
Bestendig tewerkgesteld (+ 75%)	78	48	7
Niet-bestendig tewerkgesteld (- 75%)	9	16	1

I. Oppervlakte gebruikt door de bedrijven die in de gemeente hun bedrijfszetel hebben.

Omschrijving en codes (*)	ha-a
Weiden en grasland (007)	397 12
Droog geoogste peulvruchten (013)	-
Graangewassen (025)	517 58
Nijverheidsgewassen (038)	87 40
Pootgoed en landbouwzaden voor de verkoop (046)	-
Wortel- en knolgewassen (051)	27 55
Groenvoedergewassen (060)	58 03
Aardappelen (065)	190 00
Nog niet genoemde landbouwteelten (066)	-
Bloemen, bloembollen, snijbloemen en sierplanten (080)	5 73
Fruitteelt (238)	13 00
Bomen en heesters (094)	-
Groententeelt: extensieve (178)	115 02
Groententeelt: intensieve (180)	-
Teelten onder glas (181)	2 23
Tuinbouwzaden, groente- en bloemenplantgoed (222)	-
Tuinbouwteelten voor het verbruik in het gezin van de aangever (227)	3 32
Wijmenaanplantingen (228)	-
Teeltvrij gelaten grond (229)	12 70
Oppervlakte cultuurgrond (260)	1429 68
Totale oppervlakte van de bedrijven (270)	1522 15

II. Veestapel van de bedrijven die in de gemeente hun bedrijfszetel hebben.

Omschrijving en codes (*)	aantal
Totaal runderen (320)	2045
waarvan melkkoeien (313)	378
waarvan zoogkoeien (314)	140
Totaal schapen (375)	145
Totaal varkens (355)	168
waarvan zeugen (346 tot 349)	30
Totaal paarden (362 + 365)	92
Leghennen op de ouderdom van de leg (381)	746
Leghennen niet op de ouderdom van de leg (380)	94
Vleeskippen (383)	10
Ander pluimvee (384 tot 387 + 382)	124
(*) Cijfers tussen haakjes verwijzen naar de codes van de vragenlijsten in bijlage.	

III. Landbouwmachines

Trekkers (code 432 + 800 + ... + 819)	220	Maaidorsers (code 820 + ... + 839)	7
---------------------------------------	-----	------------------------------------	---

IV Bedrijfsopvolging (Natuurlijke personen)

	Aantal	ha.a. (code 260)
Bedrijfsleider jonger dan 50 jaar	66	605 65
Bedrijfsleider 50 jaar en ouder	134	824 03

Opvolging van de bedrijfsleider van 50 jaar en ouder: vermoedelijke opvolger van 14 jaar en ouder?

	Ja (1)	Neen (2)	Weet het niet (3)
Aantal (code 287)	21	87	26
ha.a. (code 260)	307 73	334 18	182 12

V Tewerkstelling (1.12.83)

	Bedrijfsleiders	Familiale	Niet-familiale
Bestendig tewerkgestelden (+ 75%)	125	23	1
Niet-bestendig tewerkgestelden (- 75%)	70	73	1

I. Oppervlakte gebruikt door de bedrijven die in de gemeente hun bedrijfszetel hebben.

II. Veestapel van de bedrijven die in de gemeente hun bedrijfszetel hebben.

Omschrijving en codes (*)	ha-a	Omschrijving en codes (*)	aantal
Weiden en grasland (007)	370 75	Totaal runderen (320)	1545
Droog geogste peulvruchten (013)	-	waarvan melkkoeien (313)	339
Graangewassen (025)	335 32	waarvan zoogkoeien (314)	146
Nijverheidsgewassen (038)	37 35	Totaal schapen (375)	139
Pootgoed en landbouwzaden voor de verkoop (046)	-	Totaal varkens (355)	2183
Wortel- en knolgewassen (051)	14 24	waarvan zeugen (346 tot 349)	331
Groenvoedergewassen (060)	112 67	Totaal paarden (362 + 365)	35
Aardappelen (065)	13 22	Leghennen op de ouderdom van de leg (381)	363
Nog niet genoemde landbouwteelten (066)	-	Leghennen niet op de ouderdom van de leg (380)	-
Bloemen, bloembollen, snijbloemen en sierplanten (080)	-	Vleeskippen (383)	-
Fruitteelt (238)	10 65	Ander pluimvee (384 tot 387 + 382)	1
Bomen en heesters (094)	1 24	(*) Cijfers tussen haakjes verwijzen naar de codes van de vragenlijsten in bijlage.	
Groententeelt: extensieve (178)	99 45		
Groententeelt: intensieve (180)	-		
Teelten onder glas (181)	-		
Tuinbouwzaden, groente- en bloemenplantgoed (222)	-		
Tuinbouwteelten voor het verbruik in het gezin van de aanvrager (227)	2 78		
Wijmenaanplantingen (228)	-		
Teeltvrij gelaten grond (229)	86 42		
Oppervlakte cultuurgrond (260)	1084 09		
Totale oppervlakte van de bedrijven (270)	1111 34		

III. Landbouwmachines

Trekkers (code 432 + 800 + ... + 819)	153	Maaidorsers (code 820 + ... + 839)	4
---------------------------------------	-----	------------------------------------	---

IV Bedrijfsopvolging (Natuurlijke personen)

	Aantal	ha.a. (code 260)
Bedrijfsleider jonger dan 50 jaar	63	488 71
Bedrijfsleider 50 jaar en ouder	86	581 48

Opvolging van de bedrijfsleider van 50 jaar en ouder: vermoedelijke opvolger van 14 jaar en ouder?

	Ja (1)	Neen (2)	Weet het niet (3)
Aantal (code 287)	4	68	14
ha.a. (code 260)	40 01	414 64	126 83

V Tewerkstelling (1.12.83)

	Bedrijfsleiders	Familiale	Niet-familiale
Bestendig tewerkgesteld (+ 75%)	95	20	3
Niet-bestendig tewerkgesteld (- 75%)	55	71	1

GEMEENTE: HALLE

15-5-1983

I. Oppervlakte gebruikt door de bedrijven die in de gemeente hun bedrijfszetel hebben.		II. Veebestand van de bedrijven die in de gemeente hun bedrijfszetel hebben.	
Omschrijving en codes (*)	ha-a	Omschrijving en codes (*)	aantal
Weiden en grasland (007)	617 26	Totaal runderen (320)	3227
Droog geoogste peulvruchten (013)	-	waarvan melkkoeien (313)	853
Graangewassen (025)	843 17	waarvan zoogkoeien (314)	242
Nijverheidsgewassen (038)	302 51	Totaal schapen (375)	478
Pootgoed en landbouwzaden voor de verkoop (046)	1 10	Totaal varkens (355)	2283
Wortel- en knolgewassen (051)	34 90	waarvan zeugen (346 tot 349)	318
Groenvoedergewassen (060)	163 32	Totaal paarden (362 + 365)	47
Aardappelen (065)	36 80	Leghennen op de ouderdom van de leg (381)	1990
Nog niet genoemde landbouwteelten (066)	-	Leghennen niet op de ouderdom van de leg (380)	348
Bloemen, bloembollen, snijbloemen en sierplanten (080)	0 15	Vlaeskippen (383)	30
Fruitteelt (238)	5 51	Ander pluimvee (384 tot 387 + 382)	317
Bomen en heesters (094)	-	(*) Cijfers tussen haakjes verwijzen naar de codes van de vragenlijsten in bijlage.	
Groententeelt: extensieve (178)	24 50		
Groententeelt: intensieve (180)	-		
Teelten onder glas (181)	0 23		
Tuinbouwzaden, groente- en bloemenplantgoed (222)	-		
Tuinbouwteelten voor het verbruik in het gezin van de aangever (227)	0 10		
Wijmenaanplantingen (228)	-		
Teeltvrij gelaten grond (229)	0 18		
Oppervlakte cultuurgrond (260)	2029 73		
Totale oppervlakte van de bedrijven (270)	2044 27		

III. Landbouwmachines

Trekkers (code 432 + 800 + ... + 819)	164	Maaidorsers (code 820 + ... + 839)	13
---------------------------------------	-----	------------------------------------	----

IV Bedrijfsopvolging (Natuurlijke personen)

	Aantal	ha.a. (code 260)
Bedrijfsleider jonger dan 50 jaar	40	1040 62
Bedrijfsleider 50 jaar en ouder	82	989 11

Opvolging van de bedrijfsleider van 50 jaar en ouder: vermoedelijke opvolger van 14 jaar en ouder?

	Ja (1)	Neen (2)	Weet het niet (3)
Aantal (code 287)	18	32	32
ha.a. (code 260)	322 18	170 19	496 74

V Tewerkstelling (1.12.83)

	Bedrijfsleiders	Familiale	Niet-familiale
Bestendig tewerkgesteld (+ 75%)	74	14	2
Niet-bestendig tewerkgesteld (- 75%)	47	76	2

I. Oppervlakte gebruikt door de bedrijven die in de gemeente hun bedrijfszetel hebben.		II. Veestapel van de bedrijven die in de gemeente hun bedrijfszetel hebben.	
Omschrijving en codes (*)	ha-a	Omschrijving en codes (*)	aantal
Weiden en grasland (007)	125 92	Totaal runderen (320)	737
Droog geoogste peulvruchten (013)	-	waarvan melkkoeien (313)	306
Graangewassen (025)	730 30	waarvan zoogkoeien (314)	-
Nijverheidsgewassen (038)	231 37	Totaal schapen (375)	14
Pootgoed en landbouwzaden voor de verkoop (046)	2 00	Totaal varkens (355)	308
Wortel- en knolgewassen (051)	1 64	waarvan zeugen (346 tot 349)	82
Groenvoedergewassen (060)	40 33	Totaal paarden (362 + 365)	-
Aardappelen (065)	18 04	Leghennen op de ouderdom van de leg (381)	32
Nog niet genoemde landbouwteelten (066)	-	Leghennen niet op de ouderdom van de leg (380)	35000
Bloemen, bloembollen, snijbloemen en sierplanten (080)	-	Vleeskippen (383)	-
Fruitteelt (238)	16 02	Ander pluimvee (384 tot 387 + 382)	14
Bomen en heesters (094)	-	(* Cijfers tussen haakjes verwijzen naar de codes van de vragenlijsten in bijlage.	
Groententeelt: extensieve (178)	24 63		
Groententeelt: intensieve (180)	-		
Teelten onder glas (181)	0 10		
Tuinbouwzaden, groente- en bloemenplantgoed (222)	-		
Tuinbouwteelten voor het verbruik in het gezin van de aangever (227)	-		
Wijmenaanplantingen (228)	-		
Teeltvrij gelaten grond (229)	-		
Oppervlakte cultuurgrond (260)	1190 35		
Totale oppervlakte van de bedrijven (270)	1193 02		

III. Landbouwmachines

Trekkers (code 432 + 800 + ... + 819)	82	Maaidorsers (code 820 + ... + 839)	9
---------------------------------------	----	------------------------------------	---

IV Bedrijfsopvolging (Natuurlijke personen)

	Aantal	ha.a. (code 260)
Bedrijfsleider jonger dan 50 jaar	21	427 35
Bedrijfsleider 50 jaar en ouder	35	763 00

Opvolging van de bedrijfsleider van 50 jaar en ouder vermoedelijke opvolger van 14 jaar en ouder?

	Ja (1)	Neen (2)	Weet het niet (3)
Aantal (code 287)	1	4	30
ha.a. (code 260)	18 20	46 44	698 36

V Tewerkstelling (1.12.83)

	Bedrijfsleiders	Familiale	Niet-familiale
Bestendig tewerkgestelden (+ 75%)	39	12	3
Niet-bestendig tewerkgestelden (- 75%)	15	-	-

I. Oppervlakte gebruikt door de bedrijven die in de gemeente hun bedrijfszetel hebben.		II. Veestapel van de bedrijven die in de gemeente hun bedrijfszetel hebben.	
Omschrijving en codes (*)	ha-a	Omschrijving en codes (*)	aantal
Weiden en grasland (007)	236 98	Totaal runderen (320)	1365
Droog geoogste peulvruchten (013)	-	waarvan melkkoeien (313)	338
Graangewassen (025)	472 57	waarvan zoogkoeien (314)	132
Nijverheidsgewassen (038)	140 77	Totaal schapen (375)	131
Pootgoed en landbouwzaden voor de verkoop (046)	-	Totaal varkens (355)	80
Wortel- en knoigewassen (051)	9 88	waarvan zeugen (346 tot 349)	6
Groenvoedergewassen (060)	75 99	Totaal paarden (362 + 365)	32
Aardappelen (065)	18 45	Leghennen op de ouderdom van de leg (381)	233
Nog niet genoemde landbouwteelten (066)	-	Leghennen niet op de ouderdom van de leg (380)	129
Bloemen, bloembollen, snijbloemen en sierplanten (080)	0 65	Vleeskippen (383)	-
Fruitteelt (238)	9 97	Ander pluimvee (384 tot 387 + 382)	19
Bomen en heesters (094)	17 14		
Groententeelt: extensieve (178)	77 35		
Groententeelt: intensieve (180)	-		
Teelten onder glas (181)	2 55		
Tuinbouwzaden, groente- en bloemenplantgoed (222)	0 42		
Tuinbouwteelten voor het verbruik in het gezin van de aangever (227)	3 75		
Wijmenaanplantingen (228)	-		
Teeltvrij gelaten grond (229)	60 96		
Oppervlakte cultuurgrond (260)	1127 43		
Totale oppervlakte van de bedrijven (270)	1148 52		

(*) Cijfers tussen haakjes verwijzen naar de codes van de vragenlijsten in bijlage.

III. Landbouwmachines

Trekkers (code 432 + 800 + ... + 819)	296	Maaidorsers (code 820 + ... + 839)	5
---------------------------------------	-----	------------------------------------	---

IV Bedrijfsopvolging (Natuurlijke personen)

	Aantal	ha.a. (code 260)
Bedrijfsleider jonger dan 50 jaar	62	559 41
Bedrijfsleider 50 jaar en ouder	93	566 38

Opvolging van de bedrijfsleider van 50 jaar en ouder: vermoedelijke opvolger van 14 jaar en ouder?

	Ja (1)	Neen (2)	Weet het niet (3)
Aantal (code 287)	8	64	21
ha.a. (code 260)	110 31	207 11	248 96

V Tewerkstelling (1.12.83)

	Bedrijfsleiders	Familiale	Niet-familiale
Bestendig tewerkgesteld (+ 75%)	94	48	4
Niet-bestendig tewerkgesteld (- 75%)	61	79	1

I. Oppervlakte gebruikt door de bedrijven die in de gemeente hun bedrijfszetel hebben.		II. Veestapel van de bedrijven die in de gemeente hun bedrijfszetel hebben.	
Omschrijving en codes (*)	ha-a	Omschrijving en codes (*)	aantal
Weiden en grasland (007)	1396 94	Totaal runderen (320)	7561
Droog geoogste peulvruchten (013)	0 45	waarvan melkkoeien (313)	2544
Graangewassen (025)	1081 12	waarvan zoogkoeien (314)	213
Nijverheidsgewassen (038)	237 76	Totaal schapen (375)	345
Pootgoed en landbouwzaden voor de verkoop (046)	-	Totaal varkens (355)	3094
Wortel- en knolgewassen (051)	41 52	waarvan zeugen (346 tot 349)	575
Groenvoedergewassen (060)	347 17	Totaal paarden (362 + 365)	45
Aardappelen (065)	14 53	Leghennen op de ouderdom van de leg (381)	14899
Nog niet genoemde landbouwteelten (066)	-	Leghennen niet op de ouderdom van de leg (380)	-
Bloemen, bloembollen, snijbloemen en sierplanten (080)	-	Vleeskippen (383)	-
Fruitteelt (238)	9 25	Ander pluimvee (384 tot 387 + 382)	153
Bomen en heesters (094)	31 79	(*) Cijfers tussen haakjes verwijzen naar de codes van de vragenlijsten in bijlage.	
Groententeelt: extensieve (178)	-		
Groententeelt: intensieve (180)	-		
Teelten onder glas (181)	0 56		
Tuinbouwzaden, groente- en bloemenplantgoed (222)	-		
Tuinbouwteelten voor het verbruik in het gezin van de aangever (227)	-		
Wijmenaanplantingen (228)	-		
Teeltvrij gelaten grond (229)	0 15		
Oppervlakte cultuurgrond (260)	3161 24		
Totale oppervlakte van de bedrijven (270)	3178 10		

III. Landbouwmachines

Trekkers (code 432 + 800 + ... + 819)	294	Maaidorsers (code 820 + ... + 839)	22
---------------------------------------	-----	------------------------------------	----

IV Bedrijfsopvolging (Natuurlijke personen)

	Aantal	ha.a. (code 260)
Bedrijfsleider jonger dan 50 jaar	102	1580 63
Bedrijfsleider 50 jaar en ouder	164	1580 61

Opvolging van de bedrijfsleider van 50 jaar en ouder: vermoedelijke opvolger van 14 jaar en ouder?

	Ja (1)	Neen (2)	Weet het niet (3)
Aantal (code 287)	20	139	5
ha.a. (code 260)	418 35	1090 39	71 87

V Tewerkstelling (1.12.83)

	Bedrijfsleiders	Familiale	Niet-familiale
Bestendig tewerkgesteld (+ 75%)	140	18	5
Niet-bestendig tewerkgesteld (- 75%)	123	57	-

I. Oppervlakte gebruikt door de bedrijven die in de gemeente hun bedrijfszetel hebben.		II. Veebestand van de bedrijven die in de gemeente hun bedrijfszetel hebben.	
Omschrijving en codes (*)	ha-a	Omschrijving en codes (*)	aantal
Weiden en grasland (007)	272 40	Totaal runderen (320)	1748
Droog geogste peulvruchten (013)	-	waarvan melkkoeien (313)	537
Graangewassen (025)	1543 88	waarvan zoogkoeien (314)	34
Nijverheidsgewassen (038)	633 05	Totaal schapen (375)	106
Pootgoed en landbouwzaden voor de verkoop (046)	-	Totaal varkens (355)	10099
Wortel- en knolgewassen (051)	2 80	waarvan zeugen (346 tot 349)	1775
Groenvoedergewassen (060)	46 47	Totaal paarden (362 + 365)	18
Aardappelen (065)	8 96	Leghennen op de ouderdom van de leg (381)	592
Nog niet genoemde landbouwteelten (066)	-	Leghennen niet op de ouderdom van de leg (380)	198
Bloemen, bloembollen, snijbloemen en sierplanten (080)	-	Vleeskippen (383)	50
Fruitteelt (238)	16 40	Ander pluimvee (384 tot 387 + 382)	69
Bomen en heesters (094)	-	(*) Cijfers tussen haakjes verwijzen naar de codes van de vragenlijsten in bijlage.	
Groententeelt: extensieve (178)	14 85		
Groententeelt: intensieve (180)	-		
Teelten onder glas (181)	0 65		
Tuinbouwzaden, groente- en bloemenplantgoed (222)	0 20		
Tuinbouwteelten voor het verbruik in het gezin van de aangever (227)	1 86		
Wijmenaanplantingen (228)	-		
Teeltvrij gelaten grond (229)	8 78		
Oppervlakte cultuurgrond (260)	2550 30		
Totale oppervlakte van de bedrijven (270)	2577 27		

III. Landbouwmachines

Trekkers (code 432 + 800 + ... + 819)	218	Maaidorsers (code 820 + ... + 839)	18
---------------------------------------	-----	------------------------------------	----

IV Bedrijfsopvolging (Natuurlijke personen)

	Aantal	ha.a. (code 260)
Bedrijfsleider jonger dan 50 jaar	68	1071 22
Bedrijfsleider 50 jaar en ouder	97	1478 63

Opvolging van de bedrijfsleider van 50 jaar en ouder: vermoedelijke opvolger van 14 jaar en ouder?

	Ja (1)	Neen (2)	Weet het niet (3)
Aantal (code 287)	14	36	47
ha.a. (code 260)	200 91	317 87	959 85

V Tewerkstelling (1.12.83)

	Bedrijfsleiders	Familiale	Niet-familiale
Bestendig tewerkgestelden (+ 75%)	103	12	2
Niet-bestendig tewerkgestelden (- 75%)	56	45	-

I. Oppervlakte gebruikt door de bedrijven die in de gemeente hun bedrijfszetel hebben.

Omschrijving en codes (*)	ha-a
Weiden en grasland (007)	22 64
Droog geoogste peulvruchten (013)	-
Graangewassen (025)	33 64
Nijverheidsgewassen (038)	9 75
Pootgoed en landbouwzaden voor de verkoop (046)	-
Wortel- en knolgewassen (051)	-
Groenvoedergewassen (060)	3 30
Aardappelen (065)	5 05
Nog niet genoemde landbouwteelten (066)	-
Bloemen, bloembollen, snijbloemen en sierplanten (080)	-
Fruitteelt (238)	-
Bomen en heesters (094)	-
Groententeelt: extensieve (178)	-
Groententeelt: intensieve (180)	-
Teelten onder glas (181)	26 44
Tuinbouwzaden, groente- en bloemenplantgoed (222)	-
Tuinbouwteelten voor het verbruik in het gezin van de aangever (227)	3 90
Wijmenaanplantingen (228)	-
Teeltvrij gelaten grond (229)	4 87
Oppervlakte cultuurgrond (260)	109 59
Totale oppervlakte van de bedrijven (270)	166 19

II. Veebestand van de bedrijven die in de gemeente hun bedrijfszetel hebben.

Omschrijving en codes (*)	aantal
Totaal runderen (320)	117
waarvan melkkoeien (313)	38
waarvan zoogkoeien (314)	-
Totaal schapen (375)	61
Totaal varkens (355)	-
waarvan zeugen (346 tot 349)	-
Totaal paarden (362 + 365)	1
Leghennen op de ouderdom van de leg (381)	360
Leghennen niet op de ouderdom van de leg (380)	-
Vleeskippen (383)	-
Ander pluimvee (384 tot 387 + 382)	-
(*) Cijfers tussen haakjes verwijzen naar de codes van de vragenlijsten in bijlage.	

III. Landbouwmachines

Trekkers (code 432 + 800 + ... + 819)	9	Maaidorsers (code 820 + ... + 839)	-
---------------------------------------	---	------------------------------------	---

IV. Bedrijfsopvolging (Natuurlijke personen)

	Aantal	ha.a. (code 260)
Bedrijfsleider jonger dan 50 jaar	43	22 36
Bedrijfsleider 50 jaar en ouder	152	87 23

Opvolging van de bedrijfsleider van 50 jaar en ouder: vermoedelijke opvolger van 14 jaar en ouder?

	Ja (1)	Neen (2)	Weet het niet (3)
Aantal (code 287)	2	133	17
ha.a. (code 260)	52 27	30 68	4 28

V. Tewerkstelling (1.12.83)

	Bedrijfsleiders	Familiale	Niet-familiale
Bestendig tewerkgestelden (+ 75%)	143	9	5
Niet-bestendig tewerkgestelden (- 75%)	50	88	-

GEMEENTE: HOLSBEEK

15-5-1983

I. Oppervlakte gebruikt door de bedrijven die in de gemeente hun bedrijfszetel hebben.

Omschrijving en codes (*)	ha-a
Weiden en grasland (007)	225 36
Droog geoogste peulvruchten (013)	0 04
Graangewassen (025)	576 32
Nijverheidsgewassen (038)	155 26
Pootgoed en landbouwzaden voor de verkoop (046)	-
Wortel- en knolgewassen (051)	13 88
Groenvoedergewassen (060)	46 25
Aardappelen (065)	32 27
Nog niet genoemde landbouwteelten (066)	-
Bloemen, bloembollen, snijbloemen en sierplanten (080)	0 05
Fruitteelt (238)	31 08
Bomen en heesters (094)	24 78
Groententeelt: extensieve (178)	66 60
Groententeelt: intensieve (180)	0 20
Teelten onder glas (181)	1 17
Tuinbouwzaden, groente- en bloemenplantgoed (222)	0 88
Tuinbouwteelten voor het verbruik in het gezin van de aangever (227)	3 66
Wijmenaanplantingen (228)	0 10
Teeltvrij gelaten grond (229)	96 62
Oppervlakte cultuurgrond (260)	1274 52
Totale oppervlakte van de bedrijven (270)	1385 88

II. Veestapel van de bedrijven die in de gemeente hun bedrijfszetel hebben.

Omschrijving en codes (*)	aantal
Totaal runderen (320)	1666
waarvan melkkoeien (313)	302
waarvan zoogkoeien (314)	110
Totaal schapen (375)	124
Totaal varkens (355)	2465
waarvan zeugen (346 tot 349)	476
Totaal paarden (362 + 365)	49
Leghennen op de ouderdom van de leg (381)	3487
Leghennen niet op de ouderdom van de leg (380)	4309
Vleeskippen (383)	5015
Ander pluimvee (384 tot 387 + 382)	126
(*) Cijfers tussen haakjes verwijzen naar de codes van de vragenlijsten in bijlage.	

III. Landbouwmachines

Trekkers (code 432 + 800 + ... + 819)	328	Maaidorsers (code 820 + ... + 839)	14
---------------------------------------	-----	------------------------------------	----

IV Bedrijfsopvolging (Natuurlijke personen)

	Aantal	ha.a. (code 260)
Bedrijfsleider jonger dan 50 jaar	113	520 38
Bedrijfsleider 50 jaar en ouder	190	753 38

Opvolging van de bedrijfsleider van 50 jaar en ouder: vermoedelijke opvolger van 14 jaar en ouder?

	Ja (1)	Neen (2)	Weet het niet (3)
Aantal (code 287)	10	143	37
ha.a. (code 260)	196 51	390 74	166 13

V Tewerkstelling (1.12.83)

	Bedrijfsleiders	Familiale	Niet-familiale
Bestendig tewerkgestelden (+ 75%)	101	29	1
Niet-bestendig tewerkgestelden (- 75%)	202	202	4

I. Oppervlakte gebruikt door de bedrijven die in de gemeente hun bedrijfszetel hebben.

Omschrijving en codes (*)	ha-a
Weiden en grasland (007)	494 29
Droog geoogste peulvruchten (013)	-
Graangewassen (025)	750 03
Nijverheidsgewassen (038)	277 50
Pootgoed en landbouwzaden voor de verkoop (046)	-
Wortel- en knolgewassen (051)	19 74
Groenvoedergewassen (060)	166 60
Aardappelen (065)	17 49
Nog niet genoemde landbouwteelten (066)	-
Bloemen, bloembollen, snijbloemen en sierplanten (080)	-
Fruitteelt (238)	0 22
Bomen en heesters (094)	-
Groententeelt: extensieve (178)	95 55
Groententeelt: intensieve (180)	0 30
Teelten onder glas (181)	13 30
Tuinbouwzaden, groente- en bloemenplantgoed (222)	-
Tuinbouwteelten voor het verbruik in het gezin van de aangever (227)	12 45
Wijmenaanplantingen (228)	-
Teeltvrij gelaten grond (229)	7 51
Oppervlakte cultuurgrond (260)	1854 98
Totale oppervlakte van de bedrijven (270)	1881 36

II. Veestapel van de bedrijven die in de gemeente hun bedrijfszetel hebben.

Omschrijving en codes (*)	aantal
Totaal runderen (320)	2637
waarvan melkkoeien (313)	762
waarvan zoogkoeien (314)	170
Totaal schapen (375)	282
Totaal varkens (355)	2189
waarvan zeugen (346 tot 349)	396
Totaal paarden (362 + 365)	58
Leghennen op de ouderdom van de leg (381)	24
Leghennen niet op de ouderdom van de leg (380)	315
Vleeskippen (383)	1329
Ander pluimvee (384 tot 387 + 382)	22
(*) Cijfers tussen haakjes verwijzen naar de codes van de vragenlijsten in bijlage.	

III. Landbouwmachines

Trekkers (code 432 + 800 + ... + 819)	185	Maaidorsers (code 820 + ... + 839)	9
---------------------------------------	-----	------------------------------------	---

IV Bedrijfsopvolging (Natuurlijke personen)

	Aantal	ha.a. (code 260)
Bedrijfsleider jonger dan 50 jaar	55	650 20
Bedrijfsleider 50 jaar en ouder	217	1204 78

Opvolging van de bedrijfsleider van 50 jaar en ouder: vermoedelijke opvolger van 14 jaar en ouder?

	Ja (1)	Neen (2)	Weet het niet (3)
Aantal (code 287)	9	186	22
ha.a. (code 260)	359 10	318 65	527 03

V Tewerkstelling (1.12.83)

	Bedrijfsleiders	Familiale	Niet-familiale
Bestendig tewerkgestelden (+ 75%)	125	47	-
Niet-bestendig tewerkgestelden (- 75%)	146	33	-

I. Oppervlakte gebruikt door de bedrijven die in de gemeente hun bedrijfszetel hebben.		II. Veestapel van de bedrijven die in de gemeente hun bedrijfszetel hebben.	
Omschrijving en codes (*)	ha-a	Omschrijving en codes (*)	aantal
Weiden en grasland (007)	523 64	Totaal runderen (320)	3911
Droog geogste peulvruchten (013)	-	waarvan melkkoeien (313)	987
Graangewassen (025)	1793 15	waarvan zoogkoeien (314)	247
Nijverheidsgewassen (038)	717 37	Totaal schapen (375)	191
Pootgoed en landbouwzaden voor de verkoop (046)	-	Totaal varkens (355)	2289
Wortel- en knolgewassen (051)	4 89	waarvan zeugen (346 tot 349)	441
Groenvoedergewassen (060)	165 15	Totaal paarden (362 + 365)	60
Aardappelen (065)	9 72	Leghennen op de ouderdom van de leg (381)	2134
Nog niet genoemde landbouwteelten (066)	-	Leghennen niet op de ouderdom van de leg (380)	56
Bloemen, bloembollen, snijbloemen en sierplanten (080)	-	Vleeskippen (383)	519
Fruitteelt (238)	4 00	Ander pluimvee (384 tot 387 + 382)	69
Bomen en heesters (094)	-	(*) Cijfers tussen haakjes verwijzen naar de codes van de vragenlijsten in bijlage.	
Groententeelt: extensieve (178)	99 23		
Groententeelt: intensieve (180)	-		
Teelten onder glas (181)	-		
Tuinbouwzaden, groente- en bloemenplantgoed (222)	-		
Tuinbouwteelten voor het verbruik in het gezin van de aangever (227)	1 96		
Wijmenaanplantingen (228)	-		
Teeltvrij gelaten grond (229)	11 84		
Oppervlakte cultuurgrond (260)	3330 95		
Totale oppervlakte van de bedrijven (270)	3351 91		

III. Landbouwmachines

Trekkers (code 432 + 800 + ... + 819)	185	Maaidorsers (code 820 + ... + 839)	19
---------------------------------------	-----	------------------------------------	----

IV Bedrijfsopvolging (Natuurlijke personen)

	Aantal	ha.a. (code 260)
Bedrijfsleider jonger dan 50 jaar	42	1716 33
Bedrijfsleider 50 jaar en ouder	74	1614 62

Opvolging van de bedrijfsleider van 50 jaar en ouder: vermoedelijke opvolger van 14 jaar en ouder?

	Ja (1)	Neen (2)	Weet het niet (3)
Aantal (code 287)	13	34	27
ha.a. (code 260)	505 39	552 30	556 93

V Tewerkstelling (1.12.83)

	Bedrijfsleiders	Familiale	Niet-familiale
Bestendig tewerkgesteld (+ 75%)	75	16	5
Niet-bestendig tewerkgesteld (- 75%)	39	64	4

GEMEENTE: ITTRE

15-5-1983

I. Oppervlakte gebruikt door de bedrijven die in de gemeente hun bedrijfszetel hebben.		II. Veestapel van de bedrijven die in de gemeente hun bedrijfszetel hebben.	
Omschrijving en codes (*)	ha-a	Omschrijving en codes (*)	aantal
Weiden en grasland (007)	658 67	Totaal runderen (320)	3225
Droog geoogste peulvruchten (013)	-	waarvan melkkoeien (313)	1132
Graangewassen (025)	795 18	waarvan zoogkoeien (314)	254
Nijverheidsgewassen (038)	329 57	Totaal schapen (375)	205
Pootgoed en landbouwzaden voor de verkoop (046)	-	Totaal varkens (355)	835
Wortel- en knolgewassen (051)	7 05	waarvan zeugen (346 tot 349)	232
Groenvoedergewassen (060)	143 85	Totaal paarden (362 + 365)	38
Aardappelen (065)	2 00	Leghennen op de ouderdom van de leg (381)	442
Nog niet genoemde landbouwteelten (066)	-	Leghennen niet op de ouderdom van de leg (380)	-
Bloemen, bloembollen, snijbloemen en sierplanten (080)	-	Vleeskippen (383)	117
Fruitteelt (238)	21 91	Ander pluimvee (384 tot 387 + 382)	155
Bomen en heesters (094)	1 60	(*) Cijfers tussen haakjes verwijzen naar de codes van de vragenlijsten in bijlage.	
Groententeelt: extensieve (178)	10 30		
Groententeelt: intensieve (180)	-		
Teelten onder glas (181)	0 76		
Tuinbouwzaden, groente- en bloemenplantgoed (222)	-		
Tuinbouwteelten voor het verbruik in het gezin van de aangever (227)	0 80		
Wijmenaanplantingen (228)	-		
Teeltvrij gelaten grond (229)	30 92		
Oppervlakte cultuurgrond (260)	2002 61		
Totale oppervlakte van de bedrijven (270)	2043 23		

III. Landbouwmachines

Trekkers (code 432 + 800 + ... + 819)	115	Maaidorsers (code 820 + ... + 839)	15
---------------------------------------	-----	------------------------------------	----

IV Bedrijfsopvolging (Natuurlijke personen)

	Aantal	ha.a. (code 260)
Bedrijfsleider jonger dan 50 jaar	31	971 92
Bedrijfsleider 50 jaar en ouder	35	1030 69

Opvolging van de bedrijfsleider van 50 jaar en ouder: vermoedelijke opvolger van 14 jaar en ouder?

	Ja (1)	Neen (2)	Weet het niet (3)
Aantal (code 287)	10	14	11
ha.a. (code 260)	486 39	284 48	259 82

V Tewerkstelling (1.12.83)

	Bedrijfsleiders	Familiale	Niet-familiale
Bestendig tewerkgestelden (+ 75%)	43	18	9
Niet-bestendig tewerkgestelden (- 75%)	19	18	1

I. Oppervlakte gebruikt door de bedrijven die in de gemeente hun bedrijfszetel hebben.		II. Veestapel van de bedrijven die in de gemeente hun bedrijfszetel hebben.	
Omschrijving en codes (*)	ha-a	Omschrijving en codes (*)	aantal
Weiden en grasland (007)	-	Totaal runderen (320)	-
Droog geoogste peulvruchten (013)	-	waarvan melkkoeien (313)	-
Graangewassen (025)	-	waarvan zoogkoeien (314)	-
Nijverheidsgewassen (038)	-	Totaal schapen (375)	-
Pootgoed en landbouwzaden voor de verkoop (046)	-	Totaal varkens (355)	-
Wortel- en knoelgewassen (051)	-	waarvan zeugen (346 tot 349)	-
Groenvoedergewassen (060)	-	Totaal paarden (362 + 365)	-
Aardappelen (065)	6 80	Leghennen op de ouderdom van de leg (381)	-
Nog niet genoemde landbouwteelten (066)	-	Leghennen niet op de ouderdom van de leg (380)	-
Bloemen, bloembollen, snijbloemen en sierplanten (080)	0 39	Vleeskippen (383)	-
Fruittelt (233)	-	Ander pluimvee (384 tot 387 + 382)	-
Bomen en heesters (094)	-	(*) Cijfers tussen haakjes verwijzen naar de codes van de vragenlijsten in bijlage.	
Groententeelt: extensieve (178)	-		
Groententeelt: intensieve (180)	-		
Teelten onder glas (181)	0 18		
Tuinbouwzaden, groente- en bloemen-plantgoed (222)	2 50		
Tuinbouwteelten voor het verbruik in het gezin van de aangever (227)	-		
Wijmenaanplantingen (228)	-		
Teeltvrij gelaten grond (229)	-		
Oppervlakte cultuurgrond (260)	9 87		
Totale oppervlakte van de bedrijven (270)	10 10		

III. Landbouwmachines

Trekkers (code 432 + 800 + ... + 819)	5	Maaidorsers (code 820 + ... + 839)	-
---------------------------------------	---	------------------------------------	---

IV Bedrijfsopvolging (Natuurlijke personen)

	Aantal	ha.a. (code 260)
Bedrijfsleider jonger dan 50 jaar	-	-
Bedrijfsleider 50 jaar en ouder	1	6 80

Opvolging van de bedrijfsleider van 50 jaar en ouder: vermoedelijke opvolger van 14 jaar en ouder?

	Ja (1)	Neen (2)	Weet het niet (3)
Aantal (code 287)	-	-	1
ha.a. (code 260)	-	-	6 80

V Tewerkstelling (1.12.83)

	Bedrijfsleiders	Familiale	Niet-familiale
Bestendig tewerkgestelden (+ 75%)	2	-	7
Niet-bestendig tewerkgestelden (- 75%)	-	-	1

I. Oppervlakte gebruikt door de bedrijven die in de gemeente hun bedrijfszetel hebben.		II. Veestapel van de bedrijven die in de gemeente hun bedrijfszetel hebben.	
Omschrijving en codes (*)	ha-a	Omschrijving en codes (*)	aantal
Weiden en grasland (007)	838 88	Totaal runderen (320)	5742
Droog geoogste peulvruchten (013)	4 01	waarvan melkkoeien (313)	1901
Graangewassen (025)	2781 80	waarvan zoogkoeien (314)	183
Nijverheidsgewassen (038)	1056 41	Totaal schapen (375)	403
Pootgoed en landbouwzaden voor de verkoop (046)	1 00	Totaal varkens (355)	5961
Wortel- en knolgewassen (051)	20 74	waarvan zeugen (346 tot 349)	1052
Groenvoedergewassen (060)	307 66	Totaal paarden (362 + 365)	23
Aardappelen (065)	15 57	Leghennen op de ouderdom van de leg (381)	6598
Nog niet genoemde landbouwteelten (066)	-	Leghennen niet op de ouderdom van de leg (380)	55
Bloemen, bloembollen, snijbloemen en sierplanten (080)	-	Vleeskippen (383)	333
Fruitteelt (238)	-	Ander pluimvee (384 tot 387 + 382)	147
Bomen en heesters (094)	-	(*) Cijfers tussen haakjes verwijzen naar de codes van de vragenlijsten in bijlage.	
Groententeelt: extensieve (178)	176 71		
Groententeelt: intensieve (180)	-		
Teelten onder glas (181)	-		
Tuinbouwzaden, groente- en bloemen-plantgoed (222)	-		
Tuinbouwteelten voor het verbruik in het gezin van de aangever (227)	1 05		
Wijmenaanplantingen (228)	2 02		
Teeltvrij gelaten grond (229)	6 40		
Oppervlakte cultuurgrond (260)	5212 25		
Totale oppervlakte van de bedrijven (270)	5265 30		

III. Landbouwmachines

Trekkers (code 432 + 800 + ... + 819)	350	Maaidorsers (code 820 + ... + 839)	45
---------------------------------------	-----	------------------------------------	----

IV Bedrijfsopvolging (Natuurlijke personen)

	Aantal	ha.a. (code 260)
Bedrijfsleider jonger dan 50 jaar	81	2477 27
Bedrijfsleider 50 jaar en ouder	127	2734 98

Opvolging van de bedrijfsleider van 50 jaar en ouder: vermoedelijke opvolger van 14 jaar en ouder?

	Ja (1)	Neen (2)	Weet het niet (3)
Aantal (code 287)	23	68	36
ha.a. (code 260)	792 15	1006 24	936 59

V Tewerkstelling (1.12.83)

	Bedrijfsleiders	Familiale	Niet-familiale
Bestendig tewerkgestelden (+ 75%)	165	99	8
Niet-bestendig tewerkgestelden (- 75%)	41	29	-

I. Oppervlakte gebruikt door de bedrijven die in de gemeente hun bedrijfszetel hebben.		II. Veebestand van de bedrijven die in de gemeente hun bedrijfszetel hebben.	
Omschrijving en codes (*)	ha-a	Omschrijving en codes (*)	aantal
Weiden en grasland (007)	153 01	Totaal runderen (320)	466
Droog geoogste peulvruchten (013)	9 60	waarvan melkkoeien (313)	93
Graangewassen (025)	813 85	waarvan zoogkoeien (314)	20
Nijverheidsgewassen (038)	26 40	Totaal schapen (375)	86
Pootgoed en landbouwzaden voor de verkoop (046)	0 32	Totaal varkens (355)	420
Wortel- en knolgewassen (051)	23 72	waarvan zeugen (346 tot 349)	111
Groenvoedergewassen (060)	49 93	Totaal paarden (362 + 365)	56
Aardappelen (065)	20 30	Leghennen op de ouderdom van de leg (381)	13613
Nog niet genoemde landbouwteelten (066)	0 14	Leghennen niet op de ouderdom van de leg (380)	190
Bloemen, bloembollen, snijbloemen en sierplanten (080)	-	Vleeskippen (383)	4
Fruitteelt (238)	-	Ander pluimvee (384 tot 387 + 382)	44
Bomen en heesters (094)	1 00	(*) Cijfers tussen haakjes verwijzen naar de codes van de vragenlijsten in bijlage.	
Groententeelt: extensieve (178)	398 62		
Groententeelt: intensieve (180)	0 86		
Teelten onder glas (181)	-		
Tuinbouwzaden, groente- en bloemenplantgoed (222)	-		
Tuinbouwteelten voor het verbruik in het gezin van de aangever (227)	9 82		
Wijmenaanplantingen (228)	-		
Teeltvrij gelaten grond (229)	140 57		
Oppervlakte cultuurgrond (260)	1648 14		
Totale oppervlakte van de bedrijven (270)	1742 14		

III. Landbouwmachines

Trekkers (code 432 + 800 + ... + 819)	435	Maaidorsers (code 820 + ... + 839)	8
---------------------------------------	-----	------------------------------------	---

IV Bedrijfsopvolging (Natuurlijke personen)

	Aantal	ha.a. (code 260)
Bedrijfsleider jonger dan 50 jaar	143	875 72
Bedrijfsleider 50 jaar en ouder	170	768 26

Opvolging van de bedrijfsleider van 50 jaar en ouder: vermoedelijke opvolger van 14 jaar en ouder?

	Ja (1)	Neen (2)	Weet het niet (3)
Aantal (code 287)	22	110	38
ha.a. (code 260)	209 99	380 56	177 71

V Tewerkstelling (1.12.83)

	Bedrijfsleiders	Familiale	Niet-familiale
Bestendig tewerkgestelden (+ 75%)	259	67	5
Niet-bestendig tewerkgestelden (- 75%)	48	263	3

I. Oppervlakte gebruikt door de bedrijven die in de gemeente hun bedrijfszetel hebben.		II. Veebestand van de bedrijven die in de gemeente hun bedrijfszetel hebben.	
Omschrijving en codes (*)	ha-a	Omschrijving en codes (*)	aantal
Weiden en grasland (007)	309 31	Totaal runderen (320)	1840
Droog geoogste peulvruchten (013)	-	waarvan melkkoeren (313)	385
Graangewassen (025)	141 76	waarvan zoogkoeien (314)	130
Nijverheidsgewassen (038)	29 50	Totaal schapen (375)	170
Pootgoed en landbouwzaden voor de verkoop (046)	-	Totaal varkens (355)	708
Wortel- en knolgewassen (051)	55 68	waarvan zeugen (346 tot 349)	104
Groenvoedergewassen (060)	63 21	Totaal paarden (362 + 365)	48
Aardappelen (065)	42 91	Leghennen op de ouderdom van de leg (381)	125
Nog niet genoemde landbouwteelten (066)	-	Leghennen niet op de ouderdom van de leg (380)	6
Bloemen, bloembollen, snijbloemen en sierplanten (080)	2 51	Vleeskippen (383)	-
Fruitteelt (238)	13 05	Ander pluimvee (384 tot 387 + 382)	4
Bomen en heesters (094)	0 35	(*) Cijfers tussen haakjes verwijzen naar de codes van de vragenlijsten in bijlage.	
Groententeelt: extensieve (178)	77 19		
Groententeelt: intensieve (180)	-		
Teelten onder glas (181)	2 32		
Tuinbouwzaden, groente- en bloemenplantgoed (222)	-		
Tuinbouwteelten voor het verbruik in het gezin van de aangever (227)	1 07		
Wijmenaanplantingen (228)	-		
Teeltvrij gelaten grond (229)	14 75		
Oppervlakte cultuurgrond (260)	753 61		
Totale oppervlakte van de bedrijven (270)	785 37		

III. Landbouwmachines

Trekkers (code 432 + 800 + ... + 819)	140	Maaidorsers (code 820 + ... + 839)	4
---------------------------------------	-----	------------------------------------	---

IV Bedrijfsopvolging (Natuurlijke personen)

	Aantal	ha.a. (code 260)
Bedrijfsleider jonger dan 50 jaar	45	289 30
Bedrijfsleider 50 jaar en ouder	62	464 31

Opvolging van de bedrijfsleider van 50 jaar en ouder: vermoedelijke opvolger van 14 jaar en ouder?

	Ja (1)	Neen (2)	Weet het niet (3)
Aantal (code 287)	10	34	18
ha.a. (code 260)	131 03	212 12	121 16

V Tewerkstelling (1.12.83)

	Bedrijfsleiders	Familiale	Niet-familiale
Bestendig tewerkgesteld (+ 75%)	67	10	1
Niet-bestendig tewerkgesteld (- 75%)	38	37	-

I. Oppervlakte gebruikt door de bedrijven die in de gemeente hun bedrijfszetel hebben.		II. Veestapel van de bedrijven die in de gemeente hun bedrijfszetel hebben.	
Omschrijving en codes (*)	ha-a	Omschrijving en codes (*)	aantal
Weiden en grasland (007)	147 08	Totaal runderen (320)	716
Droog geoogste peulvruchten (013)	-	waarvan melkkoeien (313)	288
Graangewassen (025)	44 83	waarvan zoogkoeien (314)	30
Nijverheidsgewassen (038)	-	Totaal schapen (375)	121
Pootgoed en landbouwzaden voor de verkoop (046)	-	Totaal varkens (355)	72
Wortel- en knolgewassen (051)	10 09	waarvan zeugen (346 tot 349)	7
Groenvoedergewassen (060)	42 28	Totaal paarden (362 + 365)	32
Aardappelen (065)	10 68	Leghennen op de ouderdom van de leg (381)	-
Nog niet genoemde landbouwteelten (066)	-	Leghennen niet op de ouderdom van de leg (380)	-
Bloemen, bloembollen, snijbloemen en sierplanten (080)	0 02	Vleeskippen (383)	-
Fruitteelt (238)	-	Ander pluimvee (384 tot 387 + 382)	-
Bomen en heesters (094)	11 85	(*) Cijfers tussen haakjes verwijzen naar de codes van de vragenlijsten in bijlage.	
Groententeelt: extensieve (178)	32 51		
Groententeelt: intensieve (180)	10 21		
Teelten onder glas (181)	0 20		
Tuinbouwzaden, groente- en bloemenplantgoed (222)	-		
Tuinbouwteelten voor het verbruik in het gezin van de aangever (227)	1 06		
Wijmenaanplantingen (228)	-		
Teeltvrij gelaten grond (229)	16 96		
Oppervlakte cultuurgrond (260)	327 77		
Totale oppervlakte van de bedrijven (270)	357 88		

III. Landbouwmachines

Trekkers (code 432 + 800 + ... + 819)	67	Maaidorsers (code 820 + ... + 839)	-
---------------------------------------	----	------------------------------------	---

IV Bedrijfsopvolging (Natuurlijke personen)

	Aantal	ha.a. (code 260)
Bedrijfsleider jonger dan 50 jaar	25	97 53
Bedrijfsleider 50 jaar en ouder	54	230 24

Opvolging van de bedrijfsleider van 50 jaar en ouder: vermoedelijke opvolger van 14 jaar en ouder?

	Ja (1)	Neen (2)	Weet het niet (3)
Aantal (code 287)	5	34	15
ha.a. (code 260)	77 83	77 25	75 16

V Tewerkstelling (1.12.83)

	Bedrijfsleiders	Familiale	Niet-familiale
Bestendig tewerkgestelden (+ 75%)	46	16	3
Niet-bestendig tewerkgestelden (- 75%)	33	52	-

I. Oppervlakte gebruikt door de bedrijven die in de gemeente hun bedrijfszetel hebben.

Omschrijving en codes (*)	ha-a
Weiden en grasland (007)	-
Droog geoogste peulvruchten (013)	-
Graangewassen (025)	-
Nijverheidsgewassen (038)	-
Pootgoed en landbouwzaden voor de verkoop (046)	-
Wortel- en knolgewassen (051)	-
Groenvoedergewassen (060)	-
Aardappelen (065)	-
Nog niet genoemde landbouwteelten (066)	-
Bloemen, bloembollen, snijbloemen en sierplanten (080)	-
Fruitteelt (238)	-
Bomen en heesters (094)	-
Groententeelt: extensieve (178)	-
Groententeelt: intensieve (180)	-
Teelten onder glas (181)	-
Tuinbouwzaden, groente- en bloemenplantgoed (222)	-
Tuinbouwteelten voor het verbruik in het gezin van de aangever (227)	-
Wijmenaanplantingen (228)	-
Teeltvrij gelaten grond (229)	-
Oppervlakte cultuurgrond (260)	-
Totale oppervlakte van de bedrijven (270)	-

II. Veestapel van de bedrijven die in de gemeente hun bedrijfszetel hebben.

Omschrijving en codes (*)	aantal
Totaal runderen (320)	-
waarvan melkkoeien (313)	-
waarvan zoogkoeien (314)	-
Totaal schapen (375)	-
Totaal varkens (355)	-
waarvan zeugen (346 tot 349)	-
Totaal paarden (362 + 365)	-
Leghennen op de ouderdom van de leg (381)	-
Leghennen niet op de ouderdom van de leg (380)	-
Vleeskippen (383)	-
Ander pluimvee (384 tot 387 + 382)	-
(*) Cijfers tussen haakjes verwijzen naar de codes van de vragenlijsten in bijlage.	-

III. Landbouwmachines

Trekkers (code 432 + 800 + ... + 819)	-	Maaidorsers (code 820 + ... + 839)	-
---------------------------------------	---	------------------------------------	---

IV Bedrijfsopvolging (Natuurlijke personen)

	Aantal	ha.a. (code 260)
Bedrijfsleider jonger dan 50 jaar	-	-
Bedrijfsleider 50 jaar en ouder	-	-

Opvolging van de bedrijfsleider van 50 jaar en ouder: vermoedelijke opvolger van 14 jaar en ouder?

	Ja (1)	Neen (2)	Weet het niet (3)
Aantal (code 287)	-	-	-
ha.a. (code 260)	-	-	-

V Tewerkstelling (1.12.83)

	Bedrijfsleiders	Familiale	Niet-familiale
Bestendig tewerkgesteld (+ 75%)	-	-	-
Niet-bestendig tewerkgesteld (- 75%)	-	-	-

I. Oppervlakte gebruikt door de bedrijven die in de gemeente hun bedrijfszetel hebben.		II. Veestapel van de bedrijven die in de gemeente hun bedrijfszetel hebben.	
Omschrijving en codes (*)	ha-a	Omschrijving en codes (*)	aantal
Weiden en grasland (007)	1009 12	Totaal runderen (320)	4405
Droog geoogste peulvruchten (013)	-	waarvan melkkoeien (313)	1145
Graangewassen (025)	955 15	waarvan zoogkoeien (314)	145
Nijverheidsgewassen (038)	363 04	Totaal schapen (375)	403
Pootgoed en landbouwzaden voor de verkoop (046)	2 40	Totaal varkens (355)	17007
Wortel- en knolgewassen (051)	28 87	waarvan zeugen (346 tot 349)	2221
Groenvoedergewassen (060)	136 28	Totaal paarden (362 + 365)	55
Aardappelen (065)	57 85	Leghennen op de ouderdom van de leg (381)	7000
Nog niet genoemde landbouwteelten (066)	1 00	Leghennen niet op de ouderdom van de leg (380)	6500
Bloemen, bloembollen, snijbloemen en sierplanten (080)	0 20	Vleeskippen (383)	-
Fruitteelt (238)	595 93	Ander pluimvee (384 tot 387 + 382)	-
Bomen en heesters (094)	0 70	(*) Cijfers tussen haakjes verwijzen naar de codes van de vragenlijsten in bijlage.	
Groententeelt: extensieve (178)	9 27		
Groententeelt: intensieve (180)	-		
Teelten onder glas (181)	-		
Tuinbouwzaden, groente- en bloemenplantgoed (222)	-		
Tuinbouwteelten voor het verbruik in het gezin van de aangever (227)	8 25		
Wijmenaanplantingen (228)	-		
Teeltvrij gelaten grond (229)	61 08		
Oppervlakte cultuurgrond (260)	3229 14		
Totale oppervlakte van de bedrijven (270)	3300 19		

III. Landbouwmachines

Trekkers (code 432 + 800 + ... + 819)	408	Maaidorsers (code 820 + ... + 839)	10
---------------------------------------	-----	------------------------------------	----

IV Bedrijfsopvolging (Natuurlijke personen)

	Aantal	ha.a. (code 260)
Bedrijfsleider jonger dan 50 jaar	156	1316 56
Bedrijfsleider 50 jaar en ouder	261	1912 58

Opvolging van de bedrijfsleider van 50 jaar en ouder: vermoedelijke opvolger van 14 jaar en ouder?

	Ja (1)	Neen (2)	Weet het niet (3)
Aantal (code 287)	5	225	31
ha.a. (code 260)	42 92	1552 89	316 77

V Tewerkstelling (1.12.83)

	Bedrijfsleiders	Familiale	Niet-familiale
Bestendig tewerkgestelden (+ 75%)	241	149	15
Niet-bestendig tewerkgestelden (- 75%)	176	168	3

I. Oppervlakte gebruikt door de bedrijven die in de gemeente hun bedrijfszetel hebben.		II. Veestapel van de bedrijven die in de gemeente hun bedrijfszetel hebben.	
Omschrijving en codes (*)	ha-a	Omschrijving en codes (*)	aantal
Weiden en grasland (007)	171 11	Totaal runderen (320)	908
Droog geoogste peulvruchten (013)	6 00	waarvan melkkoeien (313)	72
Graangewassen (025)	782 57	waarvan zoogkoeien (314)	214
Nijverheidsgewassen (038)	14 40		
Pootgoed en landbouwzaden voor de verkoop (046)	-	Totaal schapen (375)	296
Wortel- en knolgewassen (051)	14 33		
Groenvoedergewassen (060)	58 47	Totaal varkens (355)	731
Aardappelen (065)	16 35	waarvan zeugen (346 tot 349)	21
Nog niet genoemde landbouwteelten (066)	-		
Bloemen, bloembollen, snijbloemen en sierplanten (080)	0 07	Totaal paarden (362 + 365)	60
Fruitteelt (238)	-		
Bomen en heesters (094)	0 17	Leghennen op de ouderdom van de leg (381)	426
Groententeelt: extensieve (178)	227 73	Leghennen niet op de ouderdom van de leg (380)	10
Groententeelt: intensieve (180)	-	Vleeskippen (383)	-
Teelten onder glas (181)	0 88		
Tuinbouwzaden, groente- en bloemenplantgoed (222)	-	Ander pluimvee (384 tot 387 + 382)	61
Tuinbouwteelten voor het verbruik in het gezin van de aangever (227)	3 77		
Wijmenaanplantingen (228)	-		
Teeltvrij gelaten grond (229)	16 16		
Oppervlakte cultuurgrond (260)	1312 01	(*) Cijfers tussen haakjes verwijzen naar de codes van de vragenlijsten in bijlage.	
Totale oppervlakte van de bedrijven (270)	1326 41		

III. Landbouwmachines

Trekkers (code 432 + 800 + ... + 819)	228	Maaidorsers (code 820 + ... + 839)	10
---------------------------------------	-----	------------------------------------	----

IV Bedrijfsopvolging (Natuurlijke personen)

	Aantal	ha.a. (code 260)
Bedrijfsleider jonger dan 50 jaar	82	727 14
Bedrijfsleider 50 jaar en ouder	102	584 87

Opvolging van de bedrijfsleider van 50 jaar en ouder: vermoedelijke opvolger van 14 jaar en ouder?

	Ja (1)	Neen (2)	Weet het niet (3)
Aantal (code 287)	14	73	15
ha.a. (code 260)	146 94	312 61	125 32

V Tewerkstelling (1.12.83)

	Bedrijfsleiders	Familiale	Niet-familiale
Bestendig tewerkgestelden (+ 75%)	152	45	-
Niet-bestendig tewerkgestelden (- 75%)	29	76	1

I. Oppervlakte gebruikt door de bedrijven die in de gemeente hun bedrijfszetel hebben.		II. Veestapel van de bedrijven die in de gemeente hun bedrijfszetel hebben.	
Omschrijving en codes (*)	ha-a	Omschrijving en codes (*)	aantal
Weiden en grasland (007)	1 08	Totaal runderen (320)	3
Droog geoogste peulvruchten (013)	-	waarvan melkkoeien (313)	-
Graangewassen (025)	43 00	waarvan zoogkoeien (314)	-
Nijverheidsgewassen (038)	-	Totaal schapen (375)	-
Pootgoed en landbouwzaden voor de verkoop (046)	-	Totaal varkens (355)	3
Wortel- en knolgewassen (051)	0 10	waarvan zeugen (346 tot 349)	-
Groenvoedergewassen (060)	0 25	Totaal paarden (362 + 365)	1
Aardappelen (065)	1 11	Leghennen op de ouderdom van de leg (381)	-
Nog niet genoemde landbouwteelten (066)	-	Leghennen niet op de ouderdom van de leg (380)	-
Bloemen, bloembollen, snijbloemen en sierplanten (080)	0 17	Vleeskippen (383)	-
Fruitteelt (238)	-	Ander pluimvee (384 tot 387 + 382)	-
Bomen en heesters (094)	3 71	(*) Cijfers tussen haakjes verwijzen naar de codes van de vragenlijsten in bijlage.	
Groententeelt: extensieve (178)	5 97		
Groententeelt: intensieve (180)	-		
Teelten onder glas (181)	0 16		
Tuinbouwzaden, groente- en bloemenplantgoed (222)	-		
Tuinbouwteelten voor het verbruik in het gezin van de aangever (227)	-		
Wijmenaanplantingen (228)	-		
Teeltvrij gelaten grond (229)	0 65		
Oppervlakte cultuurgrond (260)	56 20		
Totale oppervlakte van de bedrijven (270)	57 04		

III. Landbouwmachines

Trekkers (code 432 + 800 + ... + 819)	11	Maaidorsers (code 820 + ... + 839)	3
---------------------------------------	----	------------------------------------	---

IV. Bedrijfsopvolging (Natuurlijke personen)

	Aantal	ha.a. (code 260)
Bedrijfsleider jonger dan 50 jaar	3	14 97
Bedrijfsleider 50 jaar en ouder	11	40 42

Opvolging van de bedrijfsleider van 50 jaar en ouder: vermoedelijke opvolger van 14 jaar en ouder?

	Ja (1)	Neen (2)	Weet het niet (3)
Aantal (code 287)	1	8	2
ha.a. (code 260)	3 59	15 22	21 61

V Tewerkstelling (1.12.83)

	Bedrijfsleiders	Familiale	Niet-familiale
Bestendig tewerkgesteld (+ 75%)	7	1	5
Niet-bestendig tewerkgesteld (- 75%)	8	3	-

I. Oppervlakte gebruikt door de bedrijven die in de gemeente hun bedrijfszetel hebben.		II. Veestapel van de bedrijven die in de gemeente hun bedrijfszetel hebben.	
Omschrijving en codes (*)	ha-a	Omschrijving en codes (*)	aantal
Weiden en grasland (007)	43 03	Totaal runderen (320)	150
Droog geogste peulvruchten (013)	-	waarvan melkkoeien (313)	59
Graangewassen (025)	32 60	waarvan zoogkoeien (314)	-
Nijverheidsgewassen (038)	11 00	Totaal schapen (375)	-
Pootgoed en landbouwzaden voor de verkoop (046)	-	Totaal varkens (355)	31
Wortel- en knolgewassen (051)	-	waarvan zeugen (346 tot 349)	-
Groenvoedergewassen (060)	3 00	Totaal paarden (362 + 365)	9
Aardappelen (065)	2 17	Leghennen op de ouderdom van de leg (381)	314
Nog niet genoemde landbouwteelten (066)	-	Leghennen niet op de ouderdom van de leg (380)	-
Bloemen, bloembollen, snijbloemen en sierplanten (080)	0 27	Vleeskippen (383)	8
Fruitteelt (238)	0 45	Ander pluimvee (384 tot 387 + 382)	1
Bomen en heesters (094)	0 38	(*) Cijfers tussen haakjes verwijzen naar de codes van de vragenlijsten in bijlage.	
Groententeelt: extensieve (178)	-		
Groententeelt: intensieve (180)	0 27		
Teelten onder glas (181)	2 00		
Tuinbouwzaden, groente- en bloemenplantgoed (222)	0 04		
Tuinbouwteelten voor het verbruik in het gezin van de aangever (227)	0 05		
Wijmenaanplantingen (228)	-		
Teeltvrij gelaten grond (229)	-		
Oppervlakte cultuurgrond (260)	95 26		
Totale oppervlakte van de bedrijven (270)	98 26		

III. Landbouwmachines

Trekkers (code 432 + 800 + ... + 819)	9	Maaidorsers (code 820 + ... + 839)	-
---------------------------------------	---	------------------------------------	---

IV Bedrijfsopvolging (Natuurlijke personen)

	Aantal	ha.a. (code 260)
Bedrijfsleider jonger dan 50 jaar	6	52 20
Bedrijfsleider 50 jaar en ouder	9	41 61

Opvolging van de bedrijfsleider van 50 jaar en ouder: vermoedelijke opvolger van 14 jaar en ouder?

	Ja (1)	Neen (2)	Weet het niet (3)
Aantal (code 287)	1	8	-
ha.a. (code 260)	0 03	41 58	-

V Tewerkstelling (1.12.83)

	Bedrijfsleiders	Familiale	Niet-familiale
Bestendig tewerkgestelden (+ 75%)	9	3	7
Niet-bestendig tewerkgestelden (- 75%)	4	1	-

I. Oppervlakte gebruikt door de bedrijven die in de gemeente hun bedrijfszetel hebben.

Omschrijving en codes (*)	ha-a
Weiden en grasland (007)	392 78
Droog geoogste peulvruchten (013)	-
Graangewassen (025)	2498 65
Nijverheidsgewassen (038)	895 67
Pootgoed en landbouwzaden voor de verkoop (046)	-
Wortel- en knolgewassen (051)	5 76
Groenvoedergewassen (060)	45 51
Aardappelen (065)	25 61
Nog niet genoemde landbouwteelten (066)	-
Bloemen, bloembollen, snijbloemen en sierplanten (080)	-
Fruitteelt (238)	54 93
Bomen en heesters (094)	-
Groententeelt: extensieve (178)	75 48
Groententeelt: intensieve (180)	-
Teelten onder glas (181)	0 04
Tuinbouwzaden, groente- en bloemenplantgoed (222)	0 08
Tuinbouwteelten voor het verbruik in het gezin van de aangever (227)	0 75
Wijmenaanplantingen (228)	-
Teeltvrij gelaten grond (229)	1 65
Oppervlakte cultuurgrond (260)	3996 91
Totale oppervlakte van de bedrijven (270)	4060 71

II. Veestapel van de bedrijven die in de gemeente hun bedrijfszetel hebben.

Omschrijving en codes (*)	aantal
Totaal runderen (320)	2299
waarvan melkkoeien (313)	572
waarvan zoogkoeien (314)	162
Totaal schapen (375)	206
Totaal varkens (355)	10091
waarvan zeugen (346 tot 349)	1884
Totaal paarden (362 + 365)	25
Leghennen op de ouderdom van de leg (381)	340
Leghennen niet op de ouderdom van de leg (380)	211
Vleeskippen (383)	80
Ander pluimvee (384 tot 387 + 382)	93
(*) Cijfers tussen haakjes verwijzen naar de codes van de vragenlijsten in bijlage.	

III. Landbouwmachines

Trekkers (code 432 + 800 + ... + 819)	307	Maaidorsers (code 820 + ... + 839)	59
---------------------------------------	-----	------------------------------------	----

IV Bedrijfsopvolging (Natuurlijke personen)

	Aantal	ha.a. (code 260)
Bedrijfsleider jonger dan 50 jaar	91	1889 21
Bedrijfsleider 50 jaar en ouder	137	2107 48

Opvolging van de bedrijfsleider van 50 jaar en ouder: vermoedelijke opvolger van 14 jaar en ouder?

	Ja (1)	Neen (2)	Weet het niet (3)
Aantal (code 287)	15	110	12
ha.a. (code 260)	776 88	1088 95	241 65

V Tewerkstelling (1.12.83)

	Bedrijfsleiders	Familiale	Niet-familiale
Bestendig tewerkgestelden (+ 75%)	143	31	8
Niet-bestendig tewerkgestelden (- 75%)	84	74	2

I. Oppervlakte gebruikt door de bedrijven die in de gemeente hun bedrijfszetel hebben.

II. Veestapel van de bedrijven die in de gemeente hun bedrijfszetel hebben.

Omschrijving en codes (*)	ha-a	Omschrijving en codes (*)	aantal
Weiden en grasland (007)	371 47	Totaal runderen (320)	2477
Droog geoogste peulvruchten (013)	-	waarvan melkkoeien (313)	679
Graangewassen (025)	1095 24	waarvan zoogkoeien (314)	203
Nijverheidsgewassen (038)	559 97	Totaal schapen (375)	144
Pootgoed en landbouwzaden voor de verkoop (046)	-	Totaal varkens (355)	482
Wortel- en knolgewassen (051)	2 15	waarvan zeugen (346 tot 349)	102
Groenvoedergewassen (060)	111 39	Totaal paarden (362 + 365)	36
Aardappelen (065)	7 32	Leghennen op de ouderdom van de leg (381)	8617
Nog niet genoemde landbouwteelten (066)	-	Leghennen niet op de ouderdom van de leg (380)	46
Bloemen, bloembollen, snijbloemen en sierplanten (080)	-	Vleeskippen (383)	34
Fruitteelt (238)	-	Ander pluimvee (384 tot 387 + 382)	56
Bomen en heesters (094)	2 15	(*) Cijfers tussen haakjes verwijzen naar de codes van de vragenlijsten in bijlage.	
Groententeelt: extensieve (178)	56 80		
Groententeelt: intensieve (180)	-		
Teelten onder glas (181)	0 71		
Tuinbouwzaden, groente- en bloemen-plantgoed (222)	-		
Tuinbouwteelten voor het verbruik in het gezin van de aangever (227)	0 06		
Wijmenaanplantingen (228)	-		
Teeltvrij gelaten grond (229)	1 18		
Oppervlakte cultuurgrond (260)	2208 44		
Totale oppervlakte van de bedrijven (270)	2218 81		

III. Landbouwmachines

Trekkers (code 432 + 800 + ... + 819)	149	Maaidorsers (code 820 + ... + 839)	27
---------------------------------------	-----	------------------------------------	----

IV Bedrijfsopvolging (Natuurlijke personen)

	Aantal	ha.a. (code 260)
Bedrijfsleider jonger dan 50 jaar	28	1031 41
Bedrijfsleider 50 jaar en ouder	41	1177 03

Opvolging van de bedrijfsleider van 50 jaar en ouder: vermoedelijke opvolger van 14 jaar en ouder?

	Ja (1)	Neen (2)	Weet het niet (3)
Aantal (code 287)	9	21	11
ha.a. (code 260)	518 74	335 59	322 70

V Tewerkstelling (1.12.83)

	Bedrijfsleiders	Familiale	Niet-familiale
Bestendig tewerkgesteld (+ 75%)	45	16	6
Niet-bestendig tewerkgesteld (- 75%)	21	34	2

I. Oppervlakte gebruikt door de bedrijven die in de gemeente hun bedrijfszetel hebben.

II. Veestapel van de bedrijven die in de gemeente hun bedrijfszetel hebben.

Omschrijving en codes (*)	ha-a	Omschrijving en codes (*)	aantal
Weiden en grasland (007)	699 65	Totaal runderen (320)	3349
Droog geoogste peulvruchten (013)	-	waarvan melkkoeien (313)	924
Graangewassen (025)	533 68	waarvan zoogkoeien (314)	90
Nijverheidsgewassen (038)	132 52	Totaal schapen (375)	404
Pootgoed en landbouwzaden voor de verkoop (046)	-	Totaal varkens (355)	2098
Wortel- en knolgewassen (051)	47 23	waarvan zeugen (346 tot 349)	441
Groenvoedergewassen (060)	130 12	Totaal paarden (362 + 365)	46
Aardappelen (065)	39 18	Leghennen op de ouderdom van de leg (381)	7833
Nog niet genoemde landbouwteelten (066)	-	Leghennen niet op de ouderdom van de leg (380)	5
Bloemen, bloembollen, snijbloemen en sierplanten (080)	0 53	Vleeskippen (383)	20
Fruitteelt (238)	32 82	Ander pluimvee (384 tot 387 + 382)	41
Bomen en heesters (094)	0 32	(*) Cijfers tussen haakjes verwijzen naar de codes van de vragenlijsten in bijlage.	
Groententeelt: extensieve (178)	0 49		
Groententeelt: intensieve (180)	2 06		
Teelten onder glas (181)	0 46		
Tuinbouwzaden, groente- en bloemenplantgoed (222)	0 16		
Tuinbouwteelten voor het verbruik in het gezin van de aangever (227)	1 70		
Wijmenaanplantingen (228)	-		
Teeltvrij gelaten grond (229)	6 62		
Oppervlakte cultuurgrond (260)	1627 54		
Totale oppervlakte van de bedrijven (270)	1661 00		

III. Landbouwmachines

Trekkers (code 432 + 800 + ... + 819)	192	Maaidorsers (code 820 + ... + 839)	2
---------------------------------------	-----	------------------------------------	---

IV Bedrijfsopvolging (Natuurlijke personen)

	Aantal	ha.a. (code 260)
Bedrijfsleider jonger dan 50 jaar	61	592 47
Bedrijfsleider 50 jaar en ouder	134	1026 86

Opvolging van de bedrijfsleider van 50 jaar en ouder: vermoedelijke opvolger van 14 jaar en ouder?

	Ja (1)	Neen (2)	Weet het niet (3)
Aantal (code 287)	19	85	30
ha.a. (code 260)	376 91	329 82	320 13

V Tewerkstelling (1.12.83)

	Bedrijfsleiders	Familiale	Niet-familiale
Bestendig tewerkgestelden (+ 75%)	86	10	4
Niet-bestendig tewerkgestelden (- 75%)	108	68	-

I. Oppervlakte gebruikt door de bedrijven die in de gemeente hun bedrijfszetel hebben.		II. Veestapel van de bedrijven die in de gemeente hun bedrijfszetel hebben.	
Omschrijving en codes (*)	ha-a	Omschrijving en codes (*)	aantal
Weiden en grasland (007)	311 85	Totaal runderen (320)	1548
Droog geoogste peulvruchten (013)	14 58	waarvan melkkoeien (313)	503
Graangewassen (025)	591 49	waarvan zoogkoeien (314)	34
Nijverheidsgewassen (038)	183 18	Totaal schapen (375)	91
Pootgoed en landbouwzaden voor de verkoop (046)	5 98	Totaal varkens (355)	267
Wortel- en knolgewassen (051)	13 46	waarvan zeugen (346 tot 349)	35
Groenvoedergewassen (060)	41 36	Totaal paarden (362 + 365)	27
Aardappelen (065)	57 53	Leghennen op de ouderdom van de leg (381)	128
Nog niet genoemde landbouwteelten (066)	-	Leghennen niet op de ouderdom van de leg (380)	211
Bloemen, bloembollen, snijbloemen en sierplanten (080)	1 47	Vleeskippen (383)	6015
Fruittelt (238)	9 19	Ander pluimvee (384 tot 387 + 382)	46
Bomen en heesters (094)	-	(*) Cijfers tussen haakjes verwijzen naar de codes van de vragenlijsten in bijlage.	
Groententeelt: extensieve (178)	93 47		
Groententeelt: intensieve (180)	2 79		
Teelten onder glas (181)	1 56		
Tuinbouwzaden, groente- en bloemenplantgoed (222)	0 26		
Tuinbouwteelten voor het verbruik in het gezin van de aangever (227)	2 65		
Wijmenaanplantingen (228)	-		
Teeltvrij gelaten grond (229)	19 45		
Oppervlakte cultuurgrond (260)	1350 27		
Totale oppervlakte van de bedrijven (270)	1429 40		

III. Landbouwmachines

Trekkers (code 432 + 800 + ... + 819)	171	Maaidorsers (code 820 + ... + 839)	6
---------------------------------------	-----	------------------------------------	---

IV Bedrijfsopvolging (Natuurlijke personen)

	Aantal	ha.a. (code 260)
Bedrijfsleider jonger dan 50 jaar	33	433 09
Bedrijfsleider 50 jaar en ouder	113	885 78

Opvolging van de bedrijfsleider van 50 jaar en ouder: vermoedelijke opvolger van 14 jaar en ouder?

	Ja (1)	Neen (2)	Weet het niet (3)
Aantal (code 287)	11	85	17
ha.a. (code 260)	156 59	550 46	178 73

V Tewerkstelling (1.12.83)

	Bedrijfsleiders	Familiale	Niet-familiale
Bestendig tewerkgestelden (+ 75%)	75	17	36
Niet-bestendig tewerkgestelden (- 75%)	79	50	3

I. Oppervlakte gebruikt door de bedrijven die in de gemeente hun bedrijfszetel hebben.

Omschrijving en codes (*)	ha-a
Weiden en grasland (007)	94 50
Droog geoogste peulvruchten (013)	-
Graangewassen (025)	13 55
Nijverheidsgewassen (038)	-
Pootgoed en landbouwzaden voor de verkoop (046)	-
Wortel- en knolgewassen (051)	2 60
Groenvoedergewassen (060)	12 40
Aardappelen (065)	6 00
Nog niet genoemde landbouwteelten (066)	-
Bloemen, bloembollen, snijbloemen en sierplanten (080)	-
Fruitteelt (238)	-
Bomen en heesters (094)	3 62
Groententeelt: extensieve (178)	-
Groententeelt: intensieve (180)	-
Teelten onder glas (181)	-
Tuinbouwzaden, groente- en bloemenplantgoed (222)	-
Tuinbouwteelten voor het verbruik in het gezin van de aangever (227)	-
Wijmenaanplantingen (228)	-
Teeltvrij gelaten grond (229)	4 75
Oppervlakte cultuurgrond (260)	137 42
Totale oppervlakte van de bedrijven (270)	143 38

II. Veestapel van de bedrijven die in de gemeente hun bedrijfszetel hebben.

Omschrijving en codes (*)	aantal
Totaal runderen (320)	417
waarvan melkkoeien (313)	118
waarvan zoogkoeien (314)	25
Totaal schapen (375)	-
Totaal varkens (355)	157
waarvan zeugen (346 tot 349)	45
Totaal paarden (362 + 365)	4
Leghennen op de ouderdom van de leg (381)	12000
Leghennen niet op de ouderdom van de leg (380)	-
Vleeskippen (383)	-
Ander pluimvee (384 tot 387 + 382)	-
(*) Cijfers tussen haakjes verwijzen naar de codes van de vragenlijsten in bijlage.	

III. Landbouwmachines

Trekkers (code 432 + 800 + ... + 819)	21	Maaidorsers (code 820 + ... + 839)	1
---------------------------------------	----	------------------------------------	---

IV Bedrijfsopvolging (Natuurlijke personen)

	Aantal	ha.a. (code 260)
Bedrijfsleider jonger dan 50 jaar	8	70 17
Bedrijfsleider 50 jaar en ouder	9	67 25

Opvolging van de bedrijfsleider van 50 jaar en ouder: vermoedelijke opvolger van 14 jaar en ouder?

	Ja (1)	Neen (2)	Weet het niet (3)
Aantal (code 287)	1	6	2
ha.a. (code 260)	12 00	44 65	10 60

V Tewerkstelling (1.12.83)

	Bedrijfsleiders	Familiale	Niet-familiale
Bestendig tewerkgesteld (+ 75%)	10	3	-
Niet-bestendig tewerkgesteld (- 75%)	7	12	1

I. Oppervlakte gebruikt door de bedrijven die in de gemeente hun bedrijfszetel hebben.		II. Veebestand van de bedrijven die in de gemeente hun bedrijfszetel hebben.	
Omschrijving en codes (*)	ha-a	Omschrijving en codes (*)	aantal
Weiden en grasland (007)	40 20	Totaal runderen (320)	234
Droog geoogste peulvruchten (013)	-	waarvan melkkoeien (313)	59
Graangewassen (025)	67 50	waarvan zoogkoeien (314)	9
Nijverheidsgewassen (038)	10 00	Totaal schapen (375)	-
Pootgoed en landbouwzaden voor de verkoop (046)	-	Totaal varkens (355)	20
Wortel- en knolgewassen (051)	-	waarvan zeugen (346 tot 349)	6
Groenvoedergewassen (060)	18 50	Totaal paarden (362 + 365)	-
Aardappelen (065)	10 50	Leghennen op de ouderdom van de leg (381)	10
Nog niet genoemde landbouwteelten (066)	-	Leghennen niet op de ouderdom van de leg (380)	-
Bloemen, bloembollen, snijbloemen en sierplanten (080)	-	Vleeskippen (383)	-
Fruitteelt (238)	-	Ander pluimvee (384 tot 387 + 382)	4
Bomen en heesters (094)	-	(*) Cijfers tussen haakjes verwijzen naar de codes van de vragenlijsten in bijlage.	
Groententeelt: extensieve (178)	-		
Groententeelt: intensieve (180)	-		
Teelten onder glas (181)	-		
Tuinbouwzaden, groente- en bloemenplantgoed (222)	-		
Tuinbouwteelten voor het verbruik in het gezin van de aangever (227)	-		
Wijmenaanplantingen (228)	-		
Teeltvrij gelaten grond (229)	-		
Oppervlakte cultuurgrond (260)	146 70		
Totale oppervlakte van de bedrijven (270)	148 26		

III. Landbouwmachines

Trekkers (code 432 + 800 + ... + 819)	14	Maaidorsers (code 820 + ... + 839)	3
---------------------------------------	----	------------------------------------	---

IV Bedrijfsopvolging (Natuurlijke personen)

	Aantal	ha.a. (code 260)
Bedrijfsleider jonger dan 50 jaar	2	86 50
Bedrijfsleider 50 jaar en ouder	2	60 20

Opvolging van de bedrijfsleider van 50 jaar en ouder: vermoedelijke opvolger van 14 jaar en ouder?

	Ja (1)	Neen (2)	Weet het niet (3)
Aantal (code 287)	-	2	-
ha.a. (code 260)	-	60 20	-

V Tewerkstelling (1.12.83)

	Bedrijfsleiders	Familiale	Niet-familiale
Bestendig tewerkgesteld (+ 75%)	4	2	-
Niet-bestendig tewerkgesteld (- 75%)	-	-	-

I. Oppervlakte gebruikt door de bedrijven die in de gemeente hun bedrijfszetel hebben.		II. Veestapel van de bedrijven die in de gemeente hun bedrijfszetel hebben.	
Omschrijving en codes (*)	ha-a	Omschrijving en codes (*)	aantal
Weiden en grasland (007)	975 14	Totaal runderen (320)	4107
Droog geogste peulvruchten (013)	-	waarvan melkkoeien (313)	721
Graangewassen (025)	1168 41	waarvan zoogkoeien (314)	294
Nijverheidsgewassen (038)	460 27	Totaal schapen (375)	237
Pootgoed en landbouwzaden voor de verkoop (046)	-	Totaal varkens (355)	11167
Wortel- en knolgewassen (051)	8 38	waarvan zeugen (346 tot 349)	1651
Groenvoedergewassen (060)	135 65	Totaal paarden (362 + 365)	39
Aardappelen (065)	45 28	Leghennen op de ouderdom van de leg (381)	6283
Nog niet genoemde landbouwteelten (066)	-	Leghennen niet op de ouderdom van de leg (380)	111
Bloemen, bloembollen, snijbloemen en sierplanten (080)	-	Vleeskippen (383)	60025
Fruitteelt (238)	108 64	Ander pluimvee (384 tot 387 + 382)	60
Bomen en heesters (094)	-	(*) Cijfers tussen haakjes verwijzen naar de codes van de vragenlijsten in bijlage.	
Groententeelt: extensieve (178)	7 57		
Groententeelt: intensieve (180)	-		
Teelten onder glas (181)	0 88		
Tuinbouwzaden, groente- en bloemen-plantgoed (222)	1 70		
Tuinbouwteelten voor het verbruik in het gezin van de aangever (227)	0 96		
Wijmenaanplantingen (228)	-		
Teeltvrij gelaten grond (229)	26 71		
Oppervlakte cultuurgrond (260)	2939 59		
Totale oppervlakte van de bedrijven (270)	2972 03		

III. Landbouwmachines

Trekkers (code 432 + 800 + ... + 819)	277	Maaidorsers (code 820 + ... + 839)	22
---------------------------------------	-----	------------------------------------	----

IV Bedrijfsopvolging (Natuurlijke personen)

	Aantal	ha.a. (code 260)
Bedrijfsleider jonger dan 50 jaar	84	1518 67
Bedrijfsleider 50 jaar en ouder	145	1420 92

Opvolging van de bedrijfsleider van 50 jaar en ouder: vermoedelijke opvolger van 14 jaar en ouder?

	Ja (1)	Neen (2)	Weet het niet (3)
Aantal (code 287)	18	72	55
ha.a. (code 260)	313 22	405 16	702 54

V Tewerkstelling (1.12.83)

	Bedrijfsleiders	Familiale	Niet-familiale
Bestendig tewerkgesteld (+ 75%)	163	25	2
Niet-bestendig tewerkgesteld (- 75%)	62	139	2

I. Oppervlakte gebruikt door de bedrijven die in de gemeente hun bedrijfszetel hebben.		II. Veebestand van de bedrijven die in de gemeente hun bedrijfszetel hebben.	
Omschrijving en codes (*)	ha-a	Omschrijving en codes (*)	aantal
Weiden en grasland (007)	1208 55	Totaal runderen (320)	5540
Droog geoogste peulvruchten (013)	-	waarvan melkkoeren (313)	1951
Graangewassen (025)	237 20	waarvan zoogkoeren (314)	225
Nijverheidsgewassen (038)	63 91	Totaal schapen (375)	275
Pootgoed en landbouwzaden voor de verkoop (046)	-	Totaal varkens (355)	7304
Wortel- en knolgewassen (051)	77 08	waarvan zeugen (346 tot 349)	1129
Groenvoedergewassen (060)	248 13	Totaal paarden (362 + 365)	125
Aardappelen (065)	68 48	Leghennen op de ouderdom van de leg (381)	13553
Nog niet genoemde landbouwteelten (066)	-	Leghennen niet op de ouderdom van de leg (380)	6055
Bloemen, bloembollen, snijbloemen en sierplanten (080)	1 19	Vleeskippen (383)	12050
Fruitteelt (238)	28 82	Ander pluimvee (384 tot 387 + 382)	1426
Bomen en heesters (094)	8 96	(* Cijfers tussen haakjes verwijzen naar de codes van de vragenlijsten in bijlage.	
Groententeelt: extensieve (178)	52 46		
Groententeelt: intensieve (180)	22 25		
Teelten onder glas (181)	2 20		
Tuinbouwzaden, groente- en bloemenplantgoed (222)	0 21		
Tuinbouwteelten voor het verbruik in het gezin van de aangever (227)	2 30		
Wijmenaanplantingen (228)	-		
Teeltvrij gelaten grond (229)	16 37		
Oppervlakte cultuurgrond (260)	2038 11		
Totale oppervlakte van de bedrijven (270)	2158 18		

III. Landbouwmachines

Trekkers (code 432 + 800 + ... + 819)	270	Maaidorsers (code 820 + ... + 839)	8
---------------------------------------	-----	------------------------------------	---

IV Bedrijfsopvolging (Natuurlijke personen)

	Aantal	ha.a. (code 260)
Bedrijfsleider jonger dan 50 jaar	115	836 00
Bedrijfsleider 50 jaar en ouder	203	1200 93

Opvolging van de bedrijfsleider van 50 jaar en ouder: vermoedelijke opvolger van 14 jaar en ouder?

	Ja (1)	Neen (2)	Weet het niet (3)
Aantal (code 287)	16	117	70
ha.a. (code 260)	192 86	436 61	571 46

V Tewerkstelling (1.12.83)

	Bedrijfsleiders	Familiale	Niet-familiale
Bestendig tewerkgestelden (+ 75%)	169	26	4
Niet-bestendig tewerkgestelden (- 75%)	151	173	2

I. Oppervlakte gebruikt door de bedrijven die in de gemeente hun bedrijfszetel hebben.		II. Veestapel van de bedrijven die in de gemeente hun bedrijfszetel hebben.	
Omschrijving en codes (*)	ha-a	Omschrijving en codes (*)	aantal
Weiden en grasland (007)	536 01	Totaal runderen (320)	3290
Droog geoogste peulvruchten (013)	-	waarvan melkkoeien (313)	814
Graangewassen (025)	883 05	waarvan zoogkoeien (314)	251
Nijverheidsgewassen (038)	380 85	Totaal schapen (375)	220
Pootgoed en landbouwzaden voor de verkoop (046)	-	Totaal varkens (355)	11747
Wortel- en knolgewassen (051)	14 29	waarvan zeugen (346 tot 349)	1125
Groenvoedergewassen (060)	122 64	Totaal paarden (362 + 365)	73
Aardappelen (065)	35 37	Leghennen op de ouderdom van de leg (381)	38495
Nog niet genoemde landbouwteelten (066)	0 80	Leghennen niet op de ouderdom van de leg (380)	17091
Bloemen, bloembollen, snijbloemen en sierplanten (080)	0 11	Vleeskippen (383)	59603
Fruitteelt (238)	58 69	Ander pluimvee (384 tot 387 + 382)	10275
Bomen en heesters (094)	2 65	(*) Cijfers tussen haakjes verwijzen naar de codes van de vragenlijsten in bijlage.	
Groententeelt: extensieve (178)	50 16		
Groententeelt: intensieve (180)	1 86		
Teelten onder glas (181)	0 18		
Tuinbouwzaden, groente- en bloemen-plantgoed (222)	0 13		
Tuinbouwteelten voor het verbruik in het gezin van de aangever (227)	8 33		
Wijmenaanplantingen (228)	-		
Teeltvrij gelaten grond (229)	39 57		
Oppervlakte cultuurgrond (260)	2134 69		
Totale oppervlakte van de bedrijven (270)	2315 03		

III. Landbouwmachines

Trekkers (code 432 + 800 + ... + 819)	282	Maaidorsers (code 820 + ... + 839)	11
---------------------------------------	-----	------------------------------------	----

IV Bedrijfsopvolging (Natuurlijke personen)

	Aantal	ha.a. (code 260)
Bedrijfsleider jonger dan 50 jaar	89	769 30
Bedrijfsleider 50 jaar en ouder	201	1365 39

Opvolging van de bedrijfsleider van 50 jaar en ouder: vermoedelijke opvolger van 14 jaar en ouder?

	Ja (1)	Neen (2)	Weet het niet (3)
Aantal (code 287)	27	134	40
ha.a. (code 260)	368 01	534 66	462 72

V Tewerkstelling (1.12.83)

	Bedrijfsleiders	Familiale	Niet-familiale
Bestendig tewerkgesteld (+ 75%)	136	24	5
Niet-bestendig tewerkgesteld (- 75%)	150	139	1

I. Oppervlakte gebruikt door de bedrijven die in de gemeente hun bedrijfszetel hebben.

II. Veebestand van de bedrijven die in de gemeente hun bedrijfszetel hebben.

Omschrijving en codes (*)	ha-a	Omschrijving en codes (*)	aantal
Weiden en grasland (007)	19 70	Totaal runderen (320)	87
Droog geoogste peulvruchten (013)	-	waarvan melkkoeien (313)	-
Graangewassen (025)	89 97	waarvan zoogkoeien (314)	13
Nijverheidsgewassen (038)	48 50	Totaal schapen (375)	-
Pootgoed en landbouwzaden voor de verkoop (046)	-	Totaal varkens (355)	-
Wortel- en knolgewassen (051)	-	waarvan zeugen (346 tot 349)	-
Groenvoedergewassen (060)	2 30	Totaal paarden (362 + 365)	1
Aardappelen (065)	2 11	Leghennen op de ouderdom van de leg (381)	-
Nog niet genoemde landbouwteelten (066)	-	Leghennen niet op de ouderdom van de leg (380)	-
Bloemen, bloembollen, snijbloemen en sierplanten (080)	-	Vleeskippen (383)	-
Fruitteelt (238)	-	Ander pluimvee (384 tot 387 + 382)	-
Bomen en heesters (094)	0 15	(*) Cijfers tussen haakjes verwijzen naar de codes van de vragenlijsten in bijlage.	
Groententeelt: extensieve (178)	29 53		
Groententeelt: intensieve (180)	-		
Teelten onder glas (181)	0 04		
Tuinbouwzaden, groente- en bloemenplantgoed (222)	-		
Tuinbouwteelten voor het verbruik in het gezin van de aangever (227)	0 10		
Wijmenaanplantingen (228)	-		
Teeltvrij gelaten grond (229)	6 48		
Oppervlakte cultuurgrond (260)	198 88		
Totale oppervlakte van de bedrijven (270)	208 03		

III. Landbouwmachines

Trekkers (code 432 + 800 + ... + 819)	32	Maaidorsers (code 820 + ... + 839)	2
---------------------------------------	----	------------------------------------	---

IV Bedrijfsopvolging (Natuurlijke personen)

	Aantal	ha.a. (code 260)
Bedrijfsleider jonger dan 50 jaar	7	91 41
Bedrijfsleider 50 jaar en ouder	17	107 43

Opvolging van de bedrijfsleider van 50 jaar en ouder: vermoedelijke opvolger van 14 jaar en ouder?

	Ja (1)	Neen (2)	Weet het niet (3)
Aantal (code 287)	-	15	2
ha.a. (code 260)	-	61 27	46 16

V Tewerkstelling (1.12.83)

	Bedrijfsleiders	Familiale	Niet-familiale
Bestendig tewerkgesteld (+ 75%)	18	12	2
Niet-bestendig tewerkgesteld (- 75%)	7	14	-

I. Oppervlakte gebruikt door de bedrijven die in de gemeente hun bedrijfszetel hebben.		II. Veestapel van de bedrijven die in de gemeente hun bedrijfszetel hebben.	
Omschrijving en codes (*)	ha-a	Omschrijving en codes (*)	aantal
Weiden en grasland (007)	776 91	Totaal runderen (320)	3614
Droog geoogste peulvruchten (013)	-	waarvan melkkoeien (313)	961
Graangewassen (025)	517 82	waarvan zoogkoeien (314)	185
Nijverheidsgewassen (038)	74 98	Totaal schapen (375)	236
Pootgoed en landbouwzaden voor de verkoop (046)	-	Totaal varkens (355)	446
Wortel- en knolgewassen (051)	60 27	waarvan zeugen (346 tot 349)	33
Groenvoedergewassen (060)	154 76	Totaal paarden (362 + 365)	72
Aardappelen (065)	136 26	Leghennen op de ouderdom van de leg (381)	805
Nog niet genoemde landbouwteelten (066)	-	Leghennen niet op de ouderdom van de leg (380)	167
Bloemen, bloembollen, snijbloemen en sierplanten (080)	5 93	Vleeskippen (383)	-
Fruitteelt (238)	2 71	Ander pluimvee (384 tot 387 + 382)	27
Bomen en heesters (094)	-	(*) Cijfers tussen haakjes verwijzen naar de codes van de vragenlijsten in bijlage.	
Groententeelt: extensieve (178)	135 08		
Groententeelt: intensieve (180)	1 61		
Teelten onder glas (181)	9 09		
Tuinbouwzaden, groente- en bloemenplantgoed (222)	0 04		
Tuinbouwteelten voor het verbruik in het gezin van de aangever (227)	4 60		
Wijmenaanplantingen (228)	-		
Teeltvrij gelaten grond (229)	39 78		
Oppervlakte cultuurgrond (260)	1919 84		
Totale oppervlakte van de bedrijven (270)	1985 35		

III. Landbouwmachines

Trekkers (code 432 + 800 + ... + 819)	321	Maaidorsers (code 820 + ... + 839)	3
---------------------------------------	-----	------------------------------------	---

IV Bedrijfsopvolging (Natuurlijke personen)

	Aantal	ha.a. (code 260)
Bedrijfsleider jonger dan 50 jaar	96	630 85
Bedrijfsleider 50 jaar en ouder	208	1287 38

Opvolging van de bedrijfsleider van 50 jaar en ouder: vermoedelijke opvolger van 14 jaar en ouder?

	Ja (1)	Neen (2)	Weet het niet (3)
Aantal (code 287)	30	147	31
ha.a. (code 260)	378 14	663 64	245 60

V Tewerkstelling (1.12.83)

	Bedrijfsleiders	Familiale	Niet-familiale
Bestendig tewerkgesteld (+ 75%)	180	41	4
Niet-bestendig tewerkgesteld (- 75%)	121	33	-

I. Oppervlakte gebruikt door de bedrijven die in de gemeente hun bedrijfszetel hebben.		II. Veestapel van de bedrijven die in de gemeente hun bedrijfszetel hebben.	
Omschrijving en codes (*)	ha-a	Omschrijving en codes (*)	aantal
Weiden en grasland (007)	1023 61	Totaal runderen (320)	5754
Droog geoogste peulvruchten (013)	-	waarvan melkkoeien (313)	1774
Graangewassen (025)	575 98	waarvan zoogkoeien (314)	187
Nijverheidsgewassen (038)	177 67	Totaal schapen (375)	425
Pootgoed en landbouwzaden voor de verkoop (046)	-	Totaal varkens (355)	2273
Wortel- en knolgewassen (051)	104 49	waarvan zeugen (346 tot 349)	231
Groenvoedergewassen (060)	198 70	Totaal paarden (362 + 365)	110
Aardappelen (065)	193 86	Leghennen op de ouderdom van de leg (381)	8634
Nog niet genoemde landbouwteelten (066)	-	Leghennen niet op de ouderdom van de leg (380)	-
Bloemen, bloembollen, snijbloemen en sierplanten (080)	1 12	Vleeskippen (383)	101054
Fruitteelt (238)	9 73	Ander pluimvee (384 tot 387 + 382)	207
Bomen en heesters (094)	1 94	(*) Cijfers tussen haakjes verwijzen naar de codes van de vragenlijsten in bijlage.	
Groententeelt: extensieve (178)	126 06		
Groententeelt: intensieve (180)	7 29		
Teelten onder glas (181)	2 26		
Tuinbouwzaden, groente- en bloemen-plantgoed (222)	0 50		
Tuinbouwteelten voor het verbruik in het gezin van de aangever (227)	10 40		
Wijmenaanplantingen (228)	-		
Teeltvrij gelaten grond (229)	36 78		
Oppervlakte cultuurgrond (260)	2470 39		
Totale oppervlakte van de bedrijven (270)	2545 61		

III. Landbouwmachines

Trekkers (code 432 + 800 + ... + 819)	367	Maaidorsers (code 820 + ... + 839)	9
---------------------------------------	-----	------------------------------------	---

IV Bedrijfsopvolging (Natuurlijke personen)

	Aantal	ha.a. (code 260)
Bedrijfsleider jonger dan 50 jaar	128	1038 05
Bedrijfsleider 50 jaar en ouder	296	1428 54

Opvolging van de bedrijfsleider van 50 jaar en ouder: vermoedelijke opvolger van 14 jaar en ouder?

	Ja (1)	Neen (2)	Weet het niet (3)
Aantal (code 287)	18	167	111
ha.a. (code 260)	266 96	517 83	643 75

V Tewerkstelling (1.12.83)

	Bedrijfsleiders	Familiale	Niet-familiale
Bestendig tewerkgestelden (+ 75%)	206	51	-
Niet-bestendig tewerkgestelden (- 75%)	212	176	1

I. Oppervlakte gebruikt door de bedrijven die in de gemeente hun bedrijfszetel hebben.

II. Veestapel van de bedrijven die in de gemeente hun bedrijfszetel hebben.

Omschrijving en codes (*)	ha-a	Omschrijving en codes (*)	aantal
Weiden en grasland (007)	134 39	Totaal runderen (320)	882
Droog geoogste peulvruchten (013)	-	waarvan melkkoeien (313)	198
Graangewassen (025)	534 21	waarvan zoogkoeien (314)	122
Nijverheidsgewassen (038)	227 02	Totaal schapen (375)	11
Pootgoed en landbouwzaden voor de verkoop (046)	-	Totaal varkens (355)	421
Wortel- en knolgewassen (051)	0 53	waarvan zeugen (346 tot 349)	73
Groenvoedergewassen (060)	34 35	Totaal paarden (362 + 365)	10
Aardappelen (065)	12 30	Leghennen op de ouderdom van de leg (381)	177
Nog niet genoemde landbouwteelten (066)	-	Leghennen niet op de ouderdom van de leg (380)	10
Bloemen, bloembollen, snijbloemen en sierplanten (080)	-	Vleeskippen (383)	-
Fruitteelt (238)	-	Ander pluimvee (384 tot 387 + 382)	28
Bomen en heesters (094)	-	(*) Cijfers tussen haakjes verwijzen naar de codes van de vragenlijsten in bijlage.	
Groententeelt: extensieve (178)	-		
Groententeelt: intensieve (180)	-		
Teelten onder glas (181)	-		
Tuinbouwzaden, groente- en bloemenplantgoed (222)	-		
Tuinbouwteelten voor het verbruik in het gezin van de aangever (227)	-		
Wijmenaanplantingen (228)	-		
Teeltvrij gelaten grond (229)	-		
Oppervlakte cultuurgrond (260)	942 80		
Totale oppervlakte van de bedrijven (270)	948 00		

III. Landbouwmachines

Trekkers (code 432 + 800 + ... + 819)	42	Maaidorsers (code 820 + ... + 839)	6
---------------------------------------	----	------------------------------------	---

IV Bedrijfsopvolging (Natuurlijke personen)

	Aantal	ha.a. (code 260)
Bedrijfsleider jonger dan 50 jaar	13	514 00
Bedrijfsleider 50 jaar en ouder	10	428 80

Opvolging van de bedrijfsleider van 50 jaar en ouder: vermoedelijke opvoiger van 14 jaar en ouder?

	Ja (1)	Neen (2)	Weet het niet (3)
Aantal (code 287)	3	4	3
ha.a. (code 260)	220 48	60 79	147 53

V Tewerkstelling (1 12.83)

	Bedrijfsleiders	Familiale	Niet-familiale
Bestendig tewerkgesteld (+ 75%)	17	12	3
Niet-bestendig tewerkgesteld (- 75%)	4	3	-

I. Oppervlakte gebruikt door de bedrijven die in de gemeente hun bedrijfszetel hebben.

II. Veebestand van de bedrijven die in de gemeente hun bedrijfszetel hebben.

Omschrijving en codes (*)	ha-a	Omschrijving en codes (*)	aantal
Weiden en grasland (007)	939 18	Totaal runderen (320)	5840
Droog geoogste peulvruchten (013)	-	waarvan melkkoeien (313)	1841
Graangewassen (025)	1951 60	waarvan zoogkoeien (314)	227
Nijverheidsgewassen (038)	936 03	Totaal schapen (375)	277
Pootgoed en landbouwzaden voor de verkoop (046)	-	Totaal varkens (355)	4975
Wortel- en knolgewassen (051)	3 86	waarvan zeugen (346 tot 349)	1039
Groenvoedergewassen (060)	201 65	Totaal paarden (362 + 365)	54
Aardappelen (065)	30 33	Leghennen op de ouderdom van de leg (381)	2547
Nog niet genoemde landbouwteelten (066)	-	Leghennen niet op de ouderdom van de leg (380)	-
Bloemen, bloembollen, snijbloemen en sierplanten (080)	0 07	Vleeskippen (383)	655
Fruitteelt (238)	1 33	Ander pluimvee (384 tot 387 + 382)	206
Bomen en heesters (094)	-	(*) Cijfers tussen haakjes verwijzen naar de codes van de vragenlijsten in bijlage.	
Groententeelt: extensieve (178)	18 10		
Groententeelt: intensieve (180)	1 45		
Teelten onder glas (181)	0 40		
Tuinbouwzaden, groente- en bloemenplantgoed (222)	-		
Tuinbouwteelten voor het verbruik in het gezin van de aanvrager (227)	2 38		
Wijmenaanplantingen (228)	-		
Teeltvrij gelaten grond (229)	1 10		
Oppervlakte cultuurgrond (260)	4087 48		
Totale oppervlakte van de bedrijven (270)	4171 20		

III. Landbouwmachines

Trekkers (code 432 + 800 + ... + 819)	236	Maaidorsers (code 820 + ... + 839)	36
---------------------------------------	-----	------------------------------------	----

IV Bedrijfsopvolging (Natuurlijke personen)

	Aantal	ha.a. (code 260)
Bedrijfsleider jonger dan 50 jaar	53	1756 14
Bedrijfsleider 50 jaar en ouder	90	2329 33

Opvolging van de bedrijfsleider van 50 jaar en ouder: vermoedelijke opvolger van 14 jaar en ouder?

	Ja (1)	Neen (2)	Weet het niet (3)
Aantal (code 287)	39	36	15
ha.a. (code 260)	1352 72	632 79	343 82

V Tewerkstelling (1.12.83)

	Bedrijfsleiders	Familiale	Niet-familiale
Bestendig tewerkgesteld (+ 75%)	91	30	5
Niet-bestendig tewerkgesteld (- 75%)	52	32	1

I. Oppervlakte gebruikt door de bedrijven die in de gemeente hun bedrijfszetel hebben.		II. Veestapel van de bedrijven die in de gemeente hun bedrijfszetel hebben.	
Omschrijving en codes (*)	ha-a	Omschrijving en codes (*)	aantal
Weiden en grasland (007)	424 34	Totaal runderen (320)	2298
Droog geoogste peulvruchten (013)	-	waarvan melkkoeren (313)	781
Graangewassen (025)	237 65	waarvan zoogkoeren (314)	49
Nijverheidsgewassen (038)	68 26	Totaal schapen (375)	251
Pootgoed en landbouwzaden voor de verkoop (046)	2 50	Totaal varkens (355)	962
Wortel- en knolgewassen (051)	47 36	waarvan zeugen (346 tot 349)	76
Groenvoedergewassen (060)	66 88	Totaal paarden (362 + 365)	97
Aardappelen (065)	101 35	Leghennen op de ouderdom van de leg (381)	712
Nog niet genoemde landbouwteelten (066)	-	Leghennen niet op de ouderdom van de leg (380)	330
Bloemen, bloembollen, snijbloemen en sierplanten (080)	4 45	Vleeskippen (383)	6215
Fruitteelt (238)	26 58	Ander pluimvee (384 tot 387 + 382)	25
Bomen en heesters (094)	-	(*) Cijfers tussen haakjes verwijzen naar de codes van de vragenlijsten in bijlage.	
Groententeelt: extensieve (178)	30 71		
Groententeelt: intensieve (180)	2 23		
Teelten onder glas (181)	4 96		
Tuinbouwzaden, groente- en bloemen-plantgoed (222)	0 74		
Tuinbouwteelten voor het verbruik in het gezin van de aangever (227)	2 69		
Wijmenaanplantingen (228)	-		
Teeltvrij gelaten grond (229)	85 39		
Oppervlakte cultuurgrond (260)	1106 09		
Totale oppervlakte van de bedrijven (270)	1154 97		

III. Landbouwmachines

Trekkers (code 432 + 800 + ... + 819)	168	Maaidorsers (code 820 + ... + 839)	4
---------------------------------------	-----	------------------------------------	---

IV Bedrijfsopvolging (Natuurlijke personen)

	Aantal	ha.a. (code 260)
Bedrijfsleider jonger dan 50 jaar	79	489 37
Bedrijfsleider 50 jaar en ouder	159	616 72

Opvolging van de bedrijfsleider van 50 jaar en ouder: vermoedelijke opvolger van 14 jaar en ouder?

	Ja (1)	Neen (2)	Weet het niet (3)
Aantal (code 287)	15	111	33
ha.a. (code 260)	102 09	276 01	238 62

V Tewerkstelling (1.12.83)

	Bedrijfsleiders	Familiale	Niet-familiale
Bestendig tewerkgestelden (+ 75%)	102	23	-
Niet-bestendig tewerkgestelden (- 75%)	131	83	-

I. Oppervlakte gebruikt door de bedrijven die in de gemeente hun bedrijfszetel hebben.

II. Veestapel van de bedrijven die in de gemeente hun bedrijfszetel hebben.

Omschrijving en codes (*)	ha-a	Omschrijving en codes (*)	aantal
Weiden en grasland (007)	393 79	Totaal runderen (320)	3224
Droog geoogste peulvruchten (013)	-	waarvan melkkoeien (313)	914
Graangewassen (025)	2223 40	waarvan zoogkoeien (314)	121
Nijverheidsgewassen (038)	823 48	Totaal schapen (375)	79
Pootgoed en landbouwzaden voor de verkoop (046)	-	Totaal varkens (355)	2969
Wortel- en knolgewassen (051)	4 36	waarvan zeugen (346 tot 349)	935
Groenvoedergewassen (060)	106 91	Totaal paarden (362 + 365)	9
Aardappelen (065)	5 68	Leghennen op de ouderdom van de leg (381)	764
Nog niet genoemde landbouwteelten (066)	-	Leghennen niet op de ouderdom van de leg (380)	-
Bloemen, bloembollen, snijbloemen en sierplanten (080)	0 10	Vleeskippen (383)	200
Fruitteelt (238)	-	Ander pluimvee (384 tot 387 + 382)	239
Bomen en heesters (094)	0 24	(*) Cijfers tussen haakjes verwijzen naar de codes van de vragenlijsten in bijlage.	
Groententeelt: extensieve (178)	102 67		
Groententeelt: intensieve (180)	0 11		
Teelten onder glas (181)	0 36		
Tuinbouwzaden, groente- en bloemenplantgoed (222)	0 09		
Tuinbouwteelten voor het verbruik in het gezin van de aangever (227)	0 07		
Wijmenaanplantingen (228)	-		
Teeltvrij gelaten grond (229)	0 03		
Oppervlakte cultuurgrond (260)	3661 29		
Totale oppervlakte van de bedrijven (270)	3690 35		

III. Landbouwmachines

Trekkers (code 432 + 800 + ... + 819)	239	Maaidorsers (code 820 + ... + 839)	36
---------------------------------------	-----	------------------------------------	----

IV Bedrijfsopvolging (Natuurlijke personen)

	Aantal	ha.a. (code 260)
Bedrijfsleider jonger dan 50 jaar	55	1701 66
Bedrijfsleider 50 jaar en ouder	81	1959 63

Opvolging van de bedrijfsleider van 50 jaar en ouder: vermoedelijke opvolger van 14 jaar en ouder?

	Ja (1)	Neen (2)	Weet het niet (3)
Aantal (code 287)	16	57	8
ha.a. (code 260)	747 54	981 27	230 82

V Tewerkstelling (1.12.83)

	Bedrijfsleiders	Familiale	Niet-familiale
Bestendig tewerkgestelden (+ 75%)	122	60	3
Niet-bestendig tewerkgestelden (- 75%)	7	28	-

I. Oppervlakte gebruikt door de bedrijven die in de gemeente hun bedrijfszetel hebben.

Omschrijving en codes (*)	ha-a
Weiden en grasland (007)	227 44
Droog geoogste peulvruchten (013)	-
Graangewassen (025)	669 14
Nijverheidsgewassen (038)	321 57
Pootgoed en landbouwzaden voor de verkoop (046)	0 03
Wortel- en knolgewassen (051)	-
Groenvoedergewassen (060)	64 43
Aardappelen (065)	6 33
Nog niet genoemde landbouwteelten (066)	-
Bloemen, bloembollen, snijbloemen en sierplanten (080)	0 10
Fruitteelt (238)	-
Bomen en heesters (094)	0 32
Groententeelt: extensieve (178)	72 15
Groententeelt: intensieve (180)	-
Teelten onder glas (181)	0 10
Tuinbouwzaden, groente- en bloemenplantgoed (222)	-
Tuinbouwteelten voor het verbruik in het gezin van de aangever (227)	0 04
Wijmenaanplantingen (228)	-
Teeltvrij gelaten grond (229)	0 49
Oppervlakte cultuurgrond (260)	1362 14
Totale oppervlakte van de bedrijven (270)	1374 85

II. Veestapel van de bedrijven die in de gemeente hun bedrijfszetel hebben.

Omschrijving en codes (*)	aantal
Totaal runderen (320)	1363
waarvan melkkoeien (313)	309
waarvan zoogkoeien (314)	184
Totaal schapen (375)	136
Totaal varkens (355)	842
waarvan zeugen (346 tot 349)	162
Totaal paarden (362 + 365)	28
Leghennen op de ouderdom van de leg (381)	6114
Leghennen niet op de ouderdom van de leg (380)	-
Vleeskippen (383)	30
Ander pluimvee (384 tot 387 + 382)	52
(*) Cijfers tussen haakjes verwijzen naar de codes van de vragenlijsten in bijlage.	

III. Landbouwmachines

Trekkers (code 432 + 800 + ... + 819)	82	Maaidorsers (code 820 + ... + 839)	12
---------------------------------------	----	------------------------------------	----

IV Bedrijfsopvolging (Natuurlijke personen)

	Aantal	ha.a. (code 260)
Bedrijfsleider jonger dan 50 jaar	21	792 70
Bedrijfsleider 50 jaar en ouder	27	569 44

Opvolging van de bedrijfsleider van 50 jaar en ouder: vermoedelijke opvolger van 14 jaar en ouder?

	Ja (1)	Neen (2)	Weet het niet (3)
Aantal (code 287)	8	11	8
ha.a. (code 260)	344 31	128 67	96 46

V Tewerkstelling (1.12.83)

	Bedrijfsleiders	Familiale	Niet-familiale
Bestendig tewerkgesteld (+ 75%)	38	16	5
Niet-bestendig tewerkgesteld (- 75%)	10	10	2

I. Oppervlakte gebruikt door de bedrijven die in de gemeente hun bedrijfszetel hebben.

Omschrijving en codes (*)	ha-a
Weiden en grasland (007)	19 70
Droog geoogste peulvruchten (013)	-
Graangewassen (025)	6 80
Nijverheidsgewassen (038)	-
Pootgoed en landbouwzaden voor de verkoop (046)	-
Wortel- en knolgewassen (051)	-
Groenvoedergewassen (060)	-
Aardappelen (065)	-
Nog niet genoemde landbouwteelten (066)	-
Bloemen, bloembollen, snijbloemen en sierplanten (080)	-
Fruitteelt (238)	-
Bomen en heesters (094)	-
Groententeelt: extensieve (178)	-
Groententeelt: intensieve (180)	-
Teelten onder glas (181)	0 33
Tuinbouwzaden, groente- en bloemenplantgoed (222)	-
Tuinbouwteelten voor het verbruik in het gezin van de aangever (227)	-
Wijmenaanplantingen (228)	-
Teeltvrij gelaten grond (229)	-
Oppervlakte cultuurgrond (260)	26 83
Totale oppervlakte van de bedrijven (270)	35 74

II. Veestapel van de bedrijven die in de gemeente hun bedrijfszetel hebben.

Omschrijving en codes (*)	aantal
Totaal runderen (320)	-
waarvan melkkoeien (313)	-
waarvan zoogkoeien (314)	-
Totaal schapen (375)	-
Totaal varkens (355)	-
waarvan zeugen (346 tot 349)	-
Totaal paarden (362 + 365)	-
Leghennen op de ouderdom van de leg (381)	-
Leghennen niet op de ouderdom van de leg (380)	-
Vleeskippen (383)	-
Ander pluimvee (384 tot 387 + 382)	-
(*) Cijfers tussen haakjes verwijzen naar de codes van de vragenlijsten in bijlage.	

III. Landbouwmachines

Trekkers (code 432 + 800 + ... + 819)	3	Maaidorsers (code 820 + ... + 839)	-
---------------------------------------	---	------------------------------------	---

IV Bedrijfsopvolging (Natuurlijke personen)

	Aantal	ha.a. (code 260)
Bedrijfsleider jonger dan 50 jaar	-	-
Bedrijfsleider 50 jaar en ouder	2	26 83

Opvolging van de bedrijfsleider van 50 jaar en ouder: vermoedelijke opvolger van 14 jaar en ouder?

	Ja (1)	Neen (2)	Weet het niet (3)
Aantal (code 287)	2	-	-
ha.a. (code 260)	26 83	-	-

V Tewerkstelling (1.12.83)

	Bedrijfsleiders	Familiale	Niet-familiale
Bestendig tewerkgesteld (+ 75%)	1	1	-
Niet-bestendig tewerkgesteld (- 75%)	1	1	1

I. Oppervlakte gebruikt door de bedrijven die in de gemeente hun bedrijfszetel hebben.		II. Veebestand van de bedrijven die in de gemeente hun bedrijfszetel hebben.	
Omschrijving en codes (*)	ha-a	Omschrijving en codes (*)	aantal
Weiden en grasland (007)	68 47	Totaal runderen (320)	413
Droog geoogste peulvruchten (013)	-	waarvan melkkoeien (313)	112
Graangewassen (025)	270 59	waarvan zoogkoeien (314)	33
Nijverheidsgewassen (038)	49 52	Totaal schapen (375)	6
Pootgoed en landbouwzaden voor de verkoop (046)	-	Totaal varkens (355)	458
Wortel- en knolgewassen (051)	3 88	waarvan zeugen (346 tot 349)	32
Groenvoedergewassen (060)	9 95	Totaal paarden (362 + 365)	22
Aardappelen (065)	72 27	Leghennen op de ouderdom van de leg (381)	16676
Nog niet genoemde landbouwteelten (066)	-	Leghennen niet op de ouderdom van de leg (380)	61
Bloemen, bloembollen, snijbloemen en sierplanten (080)	0 29	Vleeskippen (383)	-
Fruitteelt (238)	5 26	Ander pluimvee (384 tot 387 + 382)	31
Bomen en heesters (094)	0 15	(*) Cijfers tussen haakjes verwijzen naar de codes van de vragenlijsten in bijlage.	
Groententeelt: extensieve (178)	22 50		
Groententeelt: intensieve (180)	-		
Teelten onder glas (181)	0 30		
Tuinbouwzaden, groente- en bloemenplantgoed (222)	0 02		
Tuinbouwteelten voor het verbruik in het gezin van de aangever (227)	1 31		
Wijmenaanplantingen (228)	-		
Teeltvrij gelaten grond (229)	2 10		
Oppervlakte cultuurgrond (260)	506 61		
Totale oppervlakte van de bedrijven (270)	518 13		

III. Landbouwmachines

Trekkers (code 432 + 800 + ... + 819)	70	Maaidorsers (code 820 + ... + 839)	8
---------------------------------------	----	------------------------------------	---

IV Bedrijfsopvolging (Natuurlijke personen)

	Aantal	ha.a. (code 260)
Bedrijfsleider jonger dan 50 jaar	15	146 67
Bedrijfsleider 50 jaar en ouder	39	351 81

Opvolging van de bedrijfsleider van 50 jaar en ouder: vermoedelijke opvolger van 14 jaar en ouder?

	Ja (1)	Neen (2)	Weet het niet (3)
Aantal (code 287)	4	28	7
ha.a. (code 260)	49 98	236 58	65 25

V Tewerkstelling (1.12.83)

	Bedrijfsleiders	Familiale	Niet-familiale
Bestendig tewerkgesteld (+ 75%)	33	4	1
Niet-bestendig tewerkgesteld (- 75%)	18	7	1

I. Oppervlakte gebruikt door de bedrijven die in de gemeente hun bedrijfszetel hebben.

Omschrijving en codes (*)	ha-a
Weiden en grasland (007)	240 00
Droog geoogste peulvruchten (013)	-
Graangewassen (025)	474 69
Nijverheidsgewassen (038)	155 82
Pootgoed en landbouwzaden voor de verkoop (046)	-
Wortel- en knolgewassen (051)	5 78
Groenvoedergewassen (060)	58 93
Aardappelen (065)	9 73
Nog niet genoemde landbouwteelten (066)	3 00
Bloemen, bloembollen, snijbloemen en sierplanten (080)	-
Fruitteelt (238)	14 42
Bomen en heesters (094)	0 60
Groententeelt: extensieve (178)	28 08
Groententeelt: intensieve (180)	1 45
Teelten onder glas (181)	64 74
Tuinbouwzaden, groente- en bloemenplantgoed (222)	-
Tuinbouwteelten voor het verbruik in het gezin van de aangever (227)	9 76
Wijmenaanplantingen (228)	-
Teeltvrij gelaten grond (229)	1 40
Oppervlakte cultuurgrond (260)	1068 40
Totale oppervlakte van de bedrijven (270)	1256 63

II. Veestapel van de bedrijven die in de gemeente hun bedrijfszetel hebben.

Omschrijving en codes (*)	aantal
Totaal runderen (320)	1497
waarvan melkkoeien (313)	356
waarvan zoogkoeien (314)	152
Totaal schapen (375)	301
Totaal varkens (355)	1405
waarvan zeugen (346 tot 349)	312
Totaal paarden (362 + 365)	26
Leghennen op de ouderdom van de leg (381)	1906
Leghennen niet op de ouderdom van de leg (380)	313
Vleeskippen (383)	4331
Ander pluimvee (384 tot 387 + 382)	444
(*) Cijfers tussen haakjes verwijzen naar de codes van de vragenlijsten in bijlage.	

III. Landbouwmachines

Trekkers (code 432 + 800 + ... + 819)	255	Maaidorsers (code 820 + ... + 839)	11
---------------------------------------	-----	------------------------------------	----

IV Bedrijfsopvolging (Natuurlijke personen)

	Aantal	ha.a. (code 260)
Bedrijfsleider jonger dan 50 jaar	168	403 85
Bedrijfsleider 50 jaar en ouder	370	661 85

Opvolging van de bedrijfsleider van 50 jaar en ouder: vermoedelijke opvolger van 14 jaar en ouder?

	Ja (1)	Neen (2)	Weet het niet (3)
Aantal (code 287)	21	320	29
ha.a. (code 260)	113 23	306 63	241 99

V Tewerkstelling (1.12.83)

	Bedrijfsleiders	Familiale	Niet-familiale
Bestendig tewerkgestelden (+ 75%)	248	38	23
Niet-bestendig tewerkgestelden (- 75%)	260	330	9

I. Oppervlakte gebruikt door de bedrijven die in de gemeente hun bedrijfszetel hebben.		II. Veestapel van de bedrijven die in de gemeente hun bedrijfszetel hebben.	
Omschrijving en codes (*)	ha-a	Omschrijving en codes (*)	aantal
Weiden en grasland (007)	1170 78	Totaal runderen (320)	6244
Droog geoogste peulvruchten (013)	-	waarvan melkkoeien (313)	1751
Graangewassen (025)	963 20	waarvan zoogkoeien (314)	381
Nijverheidsgewassen (038)	337 22	Totaal schapen (375)	698
Pootgoed en landbouwzaden voor de verkoop (046)	-	Totaal varkens (355)	8302
Wortel- en knoigewassen (051)	48 75	waarvan zeugen (346 tot 349)	1062
Groenvoedergewassen (060)	276 53	Totaal paarden (362 + 365)	44
Aardappelen (065)	24 37	Leghennen op de ouderdom van de leg (381)	3579
Nog niet genoemde landbouwteelten (066)	-	Leghennen niet op de ouderdom van de leg (380)	544
Bloemen, bloembollen, snijbloemen en sierplanten (080)	0 22	Vleeskippen (383)	90
Fruitteelt (238)	26 59	Ander pluimvee (384 tot 387 + 382)	96
Bomen en heesters (094)	0 82	(*) Cijfers tussen haakjes verwijzen naar de codes van de vragenlijsten in bijlage.	
Groententeelt: extensieve (178)	12 40		
Groententeelt: intensieve (180)	1 09		
Teelten onder glas (181)	-		
Tuinbouwzaden, groente- en bloemen-plantgoed (222)	-		
Tuinbouwteelten voor het verbruik in het gezin van de aangever (227)	0 23		
Wijmenaanplantingen (228)	-		
Teeltvrij gelaten grond (229)	6 87		
Oppervlakte cultuurgrond (260)	2869 07		
Totale oppervlakte van de bedrijven (270)	2933 47		

III. Landbouwmachines

Trekkers (code 432 + 800 + ... + 819)	266	Maaidorsers (code 820 + ... + 839)	12
---------------------------------------	-----	------------------------------------	----

IV Bedrijfsopvolging (Natuurlijke personen)

	Aantal	ha.a. (code 260)
Bedrijfsleider jonger dan 50 jaar	75	1430 94
Bedrijfsleider 50 jaar en ouder	159	1436 38

Opvolging van de bedrijfsleider van 50 jaar en ouder: vermoedelijke opvolger van 14 jaar en ouder?

	Ja (1)	Neen (2)	Weet het niet (3)
Aantal (code 287)	23	109	27
ha.a. (code 260)	427 67	654 75	353 96

V Tewerkstelling (1.12.83)

	Bedrijfsleiders	Familiale	Niet-familiale
Bestendig tewerkgestelden (+ 75%)	120	25	2
Niet-bestendig tewerkgestelden (- 75%)	109	110	-

I. Oppervlakte gebruikt door de bedrijven die in de gemeente hun bedrijfszetel hebben.		II. Veestapel van de bedrijven die in de gemeente hun bedrijfszetel hebben.	
Omschrijving en codes (*)	ha-a	Omschrijving en codes (*)	aantal
Weiden en grasland (007)	555 03	Totaal runderen (320)	3855
Droog geoogste peulvruchten (013)	-	waarvan melkkoeien (313)	1087
Graangewassen (025)	2334 16	waarvan zoogkoeien (314)	255
Nijverheidsgewassen (038)	1173 62	Totaal schapen (375)	147
Pootgoed en landbouwzaden voor de verkoop (046)	-	Totaal varkens (355)	2505
Wortel- en knolgewassen (051)	1 99	waarvan zeugen (346 tot 349)	516
Groenvoedergewassen (060)	85 39	Totaal paarden (362 + 365)	8
Aardappelen (065)	4 03	Leghennen op de ouderdom van de leg (381)	613
Nog niet genoemde landbouwteelten (066)	-	Leghennen niet op de ouderdom van de leg (380)	10
Bloemen, bloembollen, snijbloemen en sierplanten (080)	0 27	Vleeskippen (383)	130
Fruitteelt (238)	3 00	Ander pluimvee (384 tot 387 + 382)	169
Bomen en heesters (094)	-	(*) Cijfers tussen haakjes verwijzen naar de codes van de vragenlijsten in bijlage.	
Groententeelt: extensieve (178)	106 03		
Groententeelt: intensieve (180)	-		
Teelten onder glas (181)	0 20		
Tuinbouwzaden, groente- en bloemen-plantgoed (222)	0 04		
Tuinbouwteelten voor het verbruik in het gezin van de aangever (227)	0 12		
Wijmenaanplantingen (228)	-		
Teeltvrij gelaten grond (229)	14 04		
Oppervlakte cultuurgrond (260)	4277 92		
Totale oppervlakte van de bedrijven (270)	4322 14		

III. Landbouwmachines

Trekkers (code 432 + 800 + ... + 819)	227	Maaidorsers (code 820 + ... + 839)	48
---------------------------------------	-----	------------------------------------	----

IV Bedrijfsopvolging (Natuurlijke personen)

	Aantal	ha.a. (code 260)
Bedrijfsleider jonger dan 50 jaar	65	2167 91
Bedrijfsleider 50 jaar en ouder	64	2110 01

Opvolging van de bedrijfsleider van 50 jaar en ouder: vermoedelijke opvolger van 14 jaar en ouder?

	Ja (1)	Neen (2)	Weet het niet (3)
Aantal (code 287)	19	30	15
ha.a. (code 260)	1165 15	540 58	404 28

V Tewerkstelling (1.12.83)

	Bedrijfsleiders	Familiale	Niet-familiale
Bestendig tewerkgestelden (+ 75%)	99	35	5
Niet-bestendig tewerkgestelden (- 75%)	28	51	3

I. Oppervlakte gebruikt door de bedrijven die in de gemeente hun bedrijfszetel hebben.

Omschrijving en codes (*)	ha-a
Weiden en grasland (007)	624 22
Droog geoogste peulvruchten (013)	-
Graangewassen (025)	2215 31
Nijverheidsgewassen (038)	947 74
Pootgoed en landbouwzaden voor de verkoop (046)	-
Wortel- en knolgewassen (051)	2 55
Groenvoedergewassen (060)	148 08
Aardappelen (065)	3 95
Nog niet genoemde landbouwteelten (066)	-
Bloemen, bloembollen, snijbloemen en sierplanten (080)	0 04
Fruitteelt (238)	-
Bomen en heesters (094)	-
Groententeelt: extensieve (178)	106 87
Groententeelt: intensieve (180)	-
Teelten onder glas (181)	0 02
Tuinbouwzaden, groente- en bloemenplantgoed (222)	-
Tuinbouwteelten voor het verbruik in het gezin van de aangever (227)	0 69
Wijmenaanplantingen (228)	-
Teeltvrij gelaten grond (229)	6 44
Oppervlakte cultuurgrond (260)	4055 91
Totale oppervlakte van de bedrijven (270)	4081 58

II. Veestapel van de bedrijven die in de gemeente hun bedrijfszetel hebben.

Omschrijving en codes (*)	aantal
Totaal runderen (320)	3816
waarvan melkkoeien (313)	1024
waarvan zoogkoeien (314)	321
Totaal schapen (375)	332
Totaal varkens (355)	3895
waarvan zeugen (346 tot 349)	887
Totaal paarden (362 + 365)	7
Leghennen op de ouderdom van de leg (381)	657
Leghennen niet op de ouderdom van de leg (380)	101
Vleeskippen (383)	256
Ander pluimvee (384 tot 387 + 382)	93
(*) Cijfers tussen haakjes verwijzen naar de codes van de vragenlijsten in bijlage.	

III. Landbouwmachines

Trekkers (code 432 + 800 + ... + 819)	215	Maaidorsers (code 820 + ... + 839)	30
---------------------------------------	-----	------------------------------------	----

IV Bedrijfsopvolging (Natuurlijke personen)

	Aantal	ha.a. (code 260)
Bedrijfsleider jonger dan 50 jaar	63	2087 15
Bedrijfsleider 50 jaar en ouder	82	1968 76

Opvolging van de bedrijfsleider van 50 jaar en ouder: vermoedelijke opvolger van 14 jaar en ouder?

	Ja (1)	Neen (2)	Weet het niet (3)
Aantal (code 287)	12	63	7
ha.a. (code 260)	588 90	1134 48	245 38

V Tewerkstelling (1.12.83)

	Bedrijfsleiders	Familiale	Niet-familiale
Bestendig tewerkgestelden (+ 75%)	107	20	3
Niet-bestendig tewerkgestelden (- 75%)	36	45	1

I. Oppervlakte gebruikt door de bedrijven die in de gemeente hun bedrijfszetel hebben.		II. Veestapel van de bedrijven die in de gemeente hun bedrijfszetel hebben.	
Omschrijving en codes (*)	ha-a	Omschrijving en codes (*)	aantal
Weiden en grasland (007)	894 26	Totaal runderen (320)	4956
Droog geoogste peulvruchten (013)	-	waarvan melkkoeien (313)	1466
Graangewassen (025)	925 39	waarvan zoogkoeien (314)	334
Nijverheidsgewassen (038)	396 43	Totaal schapen (375)	104
Pootgoed en landbouwzaden voor de verkoop (046)	0 50	Totaal varkens (355)	268
Wortel- en knolgewassen (051)	17 44	waarvan zeugen (346 tot 349)	77
Groenvoedergewassen (060)	263 95	Totaal paarden (362 + 365)	49
Aardappelen (065)	17 51	Leghennen op de ouderdom van de leg (381)	214
Nog niet genoemde landbouwteelten (066)	-	Leghennen niet op de ouderdom van de leg (380)	72
Bloemen, bloembollen, snijbloemen en sierplanten (080)	-	Vleeskippen (383)	40
Fruitteelt (238)	12 04	Ander pluimvee (384 tot 387 + 382)	49
Bomen en heesters (094)	-	(*) Cijfers tussen haakjes verwijzen naar de codes van de vragenlijsten in bijlage.	
Groententeelt: extensieve (178)	18 20		
Groententeelt: intensieve (180)	-		
Teelten onder glas (181)	0 01		
Tuinbouwzaden, groente- en bloemenplantgoed (222)	-		
Tuinbouwteelten voor het verbruik in het gezin van de aangever (227)	0 36		
Wijmenaanplantingen (228)	-		
Teeltvrij gelaten grond (229)	6 66		
Oppervlakte cultuurgrond (260)	2552 75		
Totale oppervlakte van de bedrijven (270)	2610 53		

III. Landbouwmachines

Trekkers (code 432 + 800 + ... + 819)	156	Maaidorsers (code 820 + ... + 839)	13
---------------------------------------	-----	------------------------------------	----

IV Bedrijfsopvolging (Natuurlijke personen)

	Aantal	ha.a. (code 260)
Bedrijfsleider jonger dan 50 jaar	43	1222 38
Bedrijfsleider 50 jaar en ouder	66	1329 95

Opvolging van de bedrijfsleider van 50 jaar en ouder: vermoedelijke opvolger van 14 jaar en ouder?

	Ja (1)	Neen (2)	Weet het niet (3)
Aantal (code 287)	12	35	19
ha.a. (code 260)	406 85	539 40	383 70

V Tewerkstelling (1.12.83)

	Bedrijfsleiders	Familiale	Niet-familiale
Bestendig tewerkgestelden (+ 75%)	62	15	3
Niet-bestendig tewerkgestelden (- 75%)	46	42	3

I. Oppervlakte gebruikt door de bedrijven die in de gemeente hun bedrijfszetel hebben.

Omschrijving en codes (*)	ha-a
Weiden en grasland (007)	55 26
Droog geoogste peulvruchten (013)	-
Graangewassen (025)	66 75
Nijverheidsgewassen (038)	39 75
Pootgoed en landbouwzaden voor de verkoop (046)	-
Wortel- en knolgewassen (051)	0 50
Groenvoedergewassen (060)	13 01
Aardappelen (065)	0 68
Nog niet genoemde landbouwteelten (066)	-
Bloemen, bloembollen, snijbloemen en sierplanten (080)	-
Fruitteelt (238)	-
Bomen en heesters (094)	-
Groententeelt: extensieve (178)	12 35
Groententeelt: intensieve (180)	-
Teelten onder glas (181)	0 21
Tuinbouwzaden, groente- en bloemenplantgoed (222)	-
Tuinbouwteelten voor het verbruik in het gezin van de aangever (227)	0 21
Wijmenaanplantingen (228)	-
Teeltvrij gelaten grond (229)	0 49
Oppervlakte cultuurgrond (260)	189 21
Totale oppervlakte van de bedrijven (270)	191 80

II. Veestapel van de bedrijven die in de gemeente hun bedrijfszetel hebben.

Omschrijving en codes (*)	aantal
Totaal runderen (320)	319
waarvan melkkoeien (313)	56
waarvan zoogkoeien (314)	58
Totaal schapen (375)	-
Totaal varkens (355)	55
waarvan zeugen (346 tot 349)	24
Totaal paarden (362 + 365)	4
Leghennen op de ouderdom van de leg (381)	-
Leghennen niet op de ouderdom van de leg (380)	896
Vleeskippen (383)	-
Ander pluimvee (384 tot 387 + 382)	5
(*) Cijfers tussen haakjes verwijzen naar de codes van de vragenlijsten in bijlage.	

III. Landbouwmachines

Trekkers (code 432 + 800 + ... + 819)	18	Maadorsers (code 820 + ... + 839)	2
---------------------------------------	----	-----------------------------------	---

IV Bedrijfsopvolging (Natuurlijke personen)

	Aantal	ha.a. (code 260)
Bedrijfsleider jonger dan 50 jaar	1	0 27
Bedrijfsleider 50 jaar en ouder	13	188 59

Opvolging van de bedrijfsleider van 50 jaar en ouder: vermoedelijke opvolger van 14 jaar en ouder?

	Ja (1)	Neen (2)	Weet het niet (3)
Aantal (code 287)	-	8	5
ha.a. (code 260)	-	111 75	76 84

V Tewerkstelling (1.12.83)

	Bedrijfsleiders	Familiale	Niet-familiale
Bestendig tewerkgestelden (+ 75%)	5	1	2
Niet-bestendig tewerkgestelden (- 75%)	10	2	-

I. Oppervlakte gebruikt door de bedrijven die in de gemeente hun bedrijfszetel hebben.		II. Veestapel van de bedrijven die in de gemeente hun bedrijfszetel hebben.	
Omschrijving en codes (*)	ha-a	Omschrijving en codes (*)	aantal
Weiden en grasland (007)	457 35	Totaal runderen (320)	2226
Droog geoogste peulvruchten (013)	-	waarvan melkkoeien (313)	493
Graangewassen (025)	265 58	waarvan zoogkoeien (314)	114
Nijverheidsgewassen (038)	27 47	Totaal schapen (375)	487
Pootgoed en landbouwzaden voor de verkoop (046)	-	Totaal varkens (355)	2612
Wortel- en knolgewassen (051)	33 36	waarvan zeugen (346 tot 349)	270
Groenvoedergewassen (060)	79 38	Totaal paarden (362 + 365)	32
Aardappelen (065)	45 45	Leghennen op de ouderdom van de leg (381)	17151
Nog niet genoemde landbouwteelten (066)	-	Leghennen niet op de ouderdom van de leg (380)	428
Bloemen, bloembollen, snijbloemen en sierplanten (080)	0 75	Vleeskippen (383)	25
Fruittelt (238)	76 43	Ander pluimvee (384 tot 387 + 382)	82
Bomen en heesters (094)	1 76	(*) Cijfers tussen haakjes verwijzen naar de codes van de vragenlijsten in bijlage.	
Groententeelt: extensieve (178)	1 87		
Groententeelt: intensieve (180)	0 67		
Teelten onder glas (181)	2 19		
Tuinbouwzaden, groente- en bloemenplantgoed (222)	0 03		
Tuinbouwteelten voor het verbruik in het gezin van de aangever (227)	15 07		
Wijmenaanplantingen (228)	-		
Teeltvrij gelaten grond (229)	30 85		
Oppervlakte cultuurgrond (260)	1038 21		
Totale oppervlakte van de bedrijven (270)	1066 60		

III. Landbouwmachines

Trekkers (code 432 + 800 + ... + 819)	268	Maaidorsers (code 820 + ... + 839)	5
---------------------------------------	-----	------------------------------------	---

IV Bedrijfsopvolging (Natuurlijke personen)

	Aantal	ha.a. (code 260)
Bedrijfsleider jonger dan 50 jaar	94	378 25
Bedrijfsleider 50 jaar en ouder	241	656 86

Opvolging van de bedrijfsleider van 50 jaar en ouder: vermoedelijke opvolger van 14 jaar en ouder?

	Ja (1)	Neen (2)	Weet het niet (3)
Aantal (code 287)	15	182	44
ha.a. (code 260)	83 50	383 38	189 98

V Tewerkstelling (1.12.83)

	Bedrijfsleiders	Familiale	Niet-familiale
Bestendig tewerkgesteld (+ 75%)	92	11	4
Niet-bestendig tewerkgesteld (- 75%)	242	223	1

I. Oppervlakte gebruikt door de bedrijven die in de gemeente hun bedrijfszetel hebben.

II. Veebestand van de bedrijven die in de gemeente hun bedrijfszetel hebben.

Omschrijving en codes (*)	ha-a	Omschrijving en codes (*)	aantal
Weiden en grasland (007)	99 03	Totaal runderen (320)	250
Droog geoogste peulvruchten (013)	-	waarvan melkkoeien (313)	57
Graangewassen (025)	252 46	waarvan zoogkoeien (314)	32
Nijverheidsgewassen (038)	-	Totaal schapen (375)	157
Pootgoed en landbouwzaden voor de verkoop (046)	-	Totaal varkens (355)	815
Wortel- en knolgewassen (051)	5 70	waarvan zeugen (346 tot 349)	110
Groenvoedergewassen (060)	11 26	Totaal paarden (362 + 365)	36
Aardappelen (065)	24 27	Leghennen op de ouderdom van de leg (381)	427
Nog niet genoemde landbouwteelten (066)	-	Leghennen niet op de ouderdom van de leg (380)	2105
Bloemen, bloembollen, snijbloemen en sierplanten (080)	-	Vleeskippen (383)	-
Fruitteelt (238)	31 50	Ander pluimvee (384 tot 387 + 382)	36
Bomen en heesters (094)	1 35	(*) Cijfers tussen haakjes verwijzen naar de codes van de vragenlijsten in bijlage.	
Groententeelt: extensieve (178)	97 49		
Groententeelt: intensieve (180)	2 84		
Teelten onder glas (181)	0 22		
Tuinbouwzaden, groente- en bloemenplantgoed (222)	0 05		
Tuinbouwteelten voor het verbruik in het gezin van de aangever (227)	4 52		
Wijmenaanplantingen (228)	-		
Teeltvrij gelaten grond (229)	76 24		
Oppervlakte cultuurgrond (260)	606 93		
Totale oppervlakte van de bedrijven (270)	639 66		

III. Landbouwmachines

Trekkers (code 432 + 800 + ... + 819)	217	Maaidorsers (code 820 + ... + 839)	7
---------------------------------------	-----	------------------------------------	---

IV Bedrijfsopvolging (Natuurlijke personen)

	Aantal	ha.a. (code 260)
Bedrijfsleider jonger dan 50 jaar	54	184 29
Bedrijfsleider 50 jaar en ouder	132	421 64

Opvolging van de bedrijfsleider van 50 jaar en ouder: vermoedelijke opvolger van 14 jaar en ouder?

	Ja (1)	Neen (2)	Weet het niet (3)
Aantal (code 287)	9	108	15
ha.a. (code 260)	67 33	292 03	62 28

V Tewerkstelling (1.12.83)

	Bedrijfsleiders	Familiale	Niet-familiale
Bestendig tewerkgestelden (+ 75%)	97	3	1
Niet-bestendig tewerkgestelden (- 75%)	88	100	2

I. Oppervlakte gebruikt door de bedrijven die in de gemeente hun bedrijfszetel hebben.

II. Veestapel van de bedrijven die in de gemeente hun bedrijfszetel hebben.

Omschrijving en codes (*)	ha-a	Omschrijving en codes (*)	aantal
Weiden en grasland (007)	-	Totaal runderen (320)	-
Droog geoogste peulvruchten (013)	-	waarvan melkkoeien (313)	-
Graangewassen (025)	0 90	waarvan zoogkoeien (314)	-
Nijverheidsgewassen (038)	-		
Pootgoed en landbouwzaden voor de verkoop (046)	-	Totaal schapen (375)	-
Wortel- en knolgewassen (051)	0 06		
Groenvoedergewassen (060)	-	Totaal varkens (355)	-
Aardappelen (065)	0 12	waarvan zeugen (346 tot 349)	-
Nog niet genoemde landbouwteelten (066)	-		
Bloemen, bloembollen, snijbloemen en sierplanten (080)	0 24	Totaal paarden (362 + 365)	-
Fruitteelt (238)	-	Leghennen op de ouderdom van de leg (381)	-
Bomen en heesters (094)	-		
Groententeelt: extensieve (178)	-	Leghennen niet op de ouderdom van de leg (380)	-
Groententeelt: intensieve (180)	-	Vleeskippen (383)	-
Teelten onder glas (181)	0 14	Ander pluimvee (384 tot 387 + 382)	66
Tuinbouwzaden, groente- en bloemenplantgoed (222)	-		
Tuinbouwteelten voor het verbruik in het gezin van de aangever (227)	-	(* Cijfers tussen haakjes verwijzen naar de codes van de vragenlijsten in bijlage.	
Wijmenaanplantingen (228)	-		
Teeltvrij gelaten grond (229)	-		
Oppervlakte cultuurgrond (260)	1 46		
Totale oppervlakte van de bedrijven (270)	61 66		

III. Landbouwmachines

Trekkers (code 432 + 800 + ... + 819)	2	Maaidorsers (code 820 + ... + 839)	-
---------------------------------------	---	------------------------------------	---

IV Bedrijfsopvolging (Natuurlijke personen)

	Aantal	ha.a. (code 260)
Bedrijfsleider jonger dan 50 jaar	1	0 90
Bedrijfsleider 50 jaar en ouder	-	-

Opvolging van de bedrijfsleider van 50 jaar en ouder: vermoedelijke opvolger van 14 jaar en ouder?

	Ja (1)	Neen (2)	Weet het niet (3)
Aantal (code 287)	-	-	-
ha.a. (code 260)	-	-	-

V Tewerkstelling (1.12.83)

	Bedrijfsleiders	Familiale	Niet-familiale
Bestendig tewerkgesteld (+ 75%)	-	-	4
Niet-bestendig tewerkgesteld (- 75%)	2	-	-

I. Oppervlakte gebruikt door de bedrijven die in de gemeente hun bedrijfszetel hebben.		II. Veestapel van de bedrijven die in de gemeente hun bedrijfszetel hebben.	
Omschrijving en codes (*)	ha-a	Omschrijving en codes (*)	aantal
Weiden en grasland (007)	459 31	Totaal runderen (320)	2035
Droog geoogste peulvruchten (013)	-	waarvan melkkoeien (313)	872
Graangewassen (025)	212 03	waarvan zoogkoeien (314)	20
Nijverheidsgewassen (038)	55 50	Totaal schapen (375)	76
Pootgoed en landbouwzaden voor de verkoop (046)	-	Totaal varkens (355)	3593
Wortel- en knolgewassen (051)	12 45	waarvan zeugen (346 tot 349)	401
Groenvoedergewassen (060)	99 34	Totaal paarden (362 + 365)	39
Aardappelen (065)	57 09	Leghennen op de ouderdom van de leg (381)	12158
Nog niet genoemde landbouwteelten (066)	-	Leghennen niet op de ouderdom van de leg (380)	-
Bloemen, bloembollen, snijbloemen en sierplanten (080)	-	Vleeskippen (383)	6000
Fruitteelt (238)	11 68	Ander pluimvee (384 tot 387 + 382)	10
Bomen en heesters (094)	1 05	(*) Cijfers tussen haakjes verwijzen naar de codes van de vragenlijsten in bijlage.	
Groententeelt: extensieve (178)	17 91		
Groententeelt: intensieve (180)	-		
Teelten onder glas (181)	0 95		
Tuinbouwzaden, groente- en bloemenplantgoed (222)	-		
Tuinbouwteelten voor het verbruik in het gezin van de aangever (227)	0 25		
Wijmenaanplantingen (228)	-		
Teeltvrij gelaten grond (229)	133 89		
Oppervlakte cultuurgrond (260)	1061 45		
Totale oppervlakte van de bedrijven (270)	1106 70		

III. Landbouwmachines

Trekkers (code 432 + 800 + ... + 819)	146	Maaidorsers (code 820 + ... + 839)	10
---------------------------------------	-----	------------------------------------	----

IV Bedrijfsopvolging (Natuurlijke personen)

	Aantal	ha.a. (code 260)
Bedrijfsleider jonger dan 50 jaar	50	450 46
Bedrijfsleider 50 jaar en ouder	67	579 49

Opvolging van de bedrijfsleider van 50 jaar en ouder: vermoedelijke opvolger van 14 jaar en ouder?

	Ja (1)	Neen (2)	Weet het niet (3)
Aantal (code 287)	2	55	10
ha.a. (code 260)	46 00	404 50	128 99

V Tewerkstelling (1.12.83)

	Bedrijfsleiders	Familiale	Niet-familiale
Bestendig tewerkgestelden (+ 75%)	72	24	3
Niet-bestendig tewerkgestelden (- 75%)	45	31	4

I. Oppervlakte gebruikt door de bedrijven die in de gemeente hun bedrijfszetel hebben.

Omschrijving en codes (*)	ha-a
Weiden en grasland (007)	7 51
Droog geoogste peulvruchten (013)	-
Graangewassen (025)	4 00
Nijverheidsgewassen (038)	3 00
Pootgoed en landbouwzaden voor de verkoop (046)	-
Wortel- en knolgewassen (051)	-
Groenvoedergewassen (060)	-
Aardappelen (065)	0 09
Nog niet genoemde landbouwteelten (066)	-
Bloemen, bloembollen, snijbloemen en sierplanten (080)	0 12
Fruitteelt (238)	-
Bomen en heesters (094)	-
Groententeelt: extensieve (178)	-
Groententeelt: intensieve (180)	-
Teelten onder glas (181)	0 33
Tuinbouwzaden, groente- en bloemen-plantgoed (222)	0 04
Tuinbouwteelten voor het verbruik in het gezin van de aangever (227)	0 07
Wijmenaanplantingen (228)	-
Teeltvrij gelaten grond (229)	0 04
Oppervlakte cultuurgrond (260)	15 20
Totale oppervlakte van de bedrijven (270)	15 28

II. Veebestand van de bedrijven die in de gemeente hun bedrijfszetel hebben.

Omschrijving en codes (*)	aantal
Totaal runderen (320)	85
waarvan melkkoeien (313)	25
waarvan zoogkoeien (314)	-
Totaal schapen (375)	5
Totaal varkens (355)	2
waarvan zeugen (346 tot 349)	-
Totaal paarden (362 + 365)	2
Leghennen op de ouderdom van de leg (381)	10
Leghennen niet op de ouderdom van de leg (380)	20
Vleeskippen (383)	-
Ander pluimvee (384 tot 387 + 382)	9
(*) Cijfers tussen haakjes verwijzen naar de codes van de vragenlijsten in bijlage.	

III. Landbouwmachines

Trekkers (code 432 + 800 + ... + 819)	4	Maaidorsers (code 820 + ... + 839)	-
---------------------------------------	---	------------------------------------	---

IV. Bedrijfsopvolging (Natuurlijke personen)

	Aantal	ha.a. (code 260)
Bedrijfsleider jonger dan 50 jaar	1	0 39
Bedrijfsleider 50 jaar en ouder	3	14 81

Opvolging van de bedrijfsleider van 50 jaar en ouder: vermoedelijke opvolger van 14 jaar en ouder?

	Ja (1)	Neen (2)	Weet het niet (3)
Aantal (code 287)	2	-	1
ha.a. (code 260)	0 81	-	14 00

V. Tewerkstelling (1.12.83)

	Bedrijfsleiders	Familiale	Niet-familiale
Bestendig tewerkgesteld (+ 75%)	3	6	12
Niet-bestendig tewerkgesteld (- 75%)	1	1	1

I. Oppervlakte gebruikt door de bedrijven die in de gemeente hun bedrijfszetel hebben.

II. Veestapel van de bedrijven die in de gemeente hun bedrijfszetel hebben.

Omschrijving en codes (*)	ha-a	Omschrijving en codes (*)	aantal
Weiden en grasland (007)	125 96	Totaal runderen (320)	616
Droog geoogste peulvruchten (013)	4 00	waarvan melkkoeien (313)	112
Graangewassen (025)	202 80	waarvan zoogkoeien (314)	53
Nijverheidsgewassen (038)	83 70	Totaal schapen (375)	7
Pootgoed en landbouwzaden voor de verkoop (046)	-	Totaal varkens (355)	2
Wortel- en knolgewassen (051)	0 50	waarvan zeugen (346 tot 349)	-
Groenvoedergewassen (060)	36 90	Totaal paarden (362 + 365)	31
Aardappelen (065)	8 00	Leghennen op de ouderdom van de leg (381)	496
Nog niet genoemde landbouwteelten (066)	-	Leghennen niet op de ouderdom van de leg (380)	-
Bloemen, bloembollen, snijbloemen en sierplanten (080)	0 05	Vleeskippen (383)	-
Fruitteelt (238)	-	Ander pluimvee (384 tot 387 + 382)	32
Bomen en heesters (094)	-	(*) Cijfers tussen haakjes verwijzen naar de codes van de vragenlijsten in bijlage.	
Groententeelt: extensieve (178)	-		
Groententeelt: intensieve (180)	-		
Teelten onder glas (181)	0 32		
Tuinbouwzaden, groente- en bloemenplantgoed (222)	-		
Tuinbouwteelten voor het verbruik in het gezin van de aangever (227)	-		
Wijmenaanplantingen (228)	-		
Teeltvrij gelaten grond (229)	12 56		
Oppervlakte cultuurgrond (260)	474 79		
Totale oppervlakte van de bedrijven (270)	478 19		

III. Landbouwmachines

Trekkers (code 432 + 800 + ... + 819)	34	Maaidorsers (code 820 + ... + 839)	4
---------------------------------------	----	------------------------------------	---

IV Bedrijfsopvolging (Natuurlijke personen)

	Aantal	ha.a. (code 260)
Bedrijfsleider jonger dan 50 jaar	3	66 24
Bedrijfsleider 50 jaar en ouder	12	400 19

Opvolging van de bedrijfsleider van 50 jaar en ouder: vermoedelijke opvolger van 14 jaar en ouder?

	Ja (1)	Neen (2)	Weet het niet (3)
Aantal (code 287)	4	7	1
ha.a. (code 260)	252 79	95 40	52 00

V Tewerkstelling (1.12.83)

	Bedrijfsleiders	Familiale	Niet-familiale
Bestendig tewerkgesteld (+ 75%)	12	7	3
Niet-bestendig tewerkgesteld (- 75%)	4	7	-

I. Oppervlakte gebruikt door de bedrijven die in de gemeente hun bedrijfszetel hebben.

II. Veevastel van de bedrijven die in de gemeente hun bedrijfszetel hebben.

Omschrijving en codes (*)	ha-a	Omschrijving en codes (*)	aantal
Weiden en grasland (007)	-	Totaal runderen (320)	-
Droog geogste peulvruchten (013)	-	waarvan melkkoeien (313)	-
Graangewassen (025)	-	waarvan zoogkoeien (314)	-
Nijverheidsgewassen (038)	-	Totaal schapen (375)	-
Pootgoed en landbouwzaden voor de verkoop (046)	-	Totaal varkens (355)	-
Wortel- en knolgewassen (051)	-	waarvan zeugen (346 tot 349)	-
Groenvoedergewassen (060)	-	Totaal paarden (362 + 365)	-
Aardappelen (065)	-	Leghennen op de ouderdom van de leg (381)	-
Nog niet genoemde landbouwteelten (066)	-	Leghennen niet op de ouderdom van de leg (380)	-
Bloemen, bloembollen, snijbloemen en sierplanten (080)	-	Vleeskippen (383)	-
Fruitteelt (238)	-	Ander pluimvee (384 tot 387 + 382)	-
Bomen en heesters (094)	-	(*) Cijfers tussen haakjes verwijzen naar de codes van de vragenlijsten in bijlage.	-
Groententeelt: extensieve (178)	-		
Groententeelt: intensieve (180)	-		
Teelten onder glas (181)	-		
Tuinbouwzaden, groente- en bloemenplantgoed (222)	-		
Tuinbouwteelten voor het verbruik in het gezin van de aangever (227)	-		
Wijmenaanplantingen (228)	-		
Teeltvrij gelaten grond (229)	-		
Oppervlakte cultuurgrond (260)	-		
Totale oppervlakte van de bedrijven (270)	-		

III. Landbouwmachines

Trekkers (code 432 + 800 + ... + 819)	-	Maaidorsers (code 820 + ... + 839)	-
---------------------------------------	---	------------------------------------	---

IV Bedrijfsopvolging (Natuurlijke personen)

	Aantal	ha.a. (code 260)
Bedrijfsleider jonger dan 50 jaar	-	-
Bedrijfsleider 50 jaar en ouder	-	-

Opvolging van de bedrijfsleider van 50 jaar en ouder: vermoedelijke opvolger van 14 jaar en ouder?

	Ja (1)	Neen (2)	Weet het niet (3)
Aantal (code 287)	-	-	-
ha.a. (code 260)	-	-	-

V Tewerkstelling (1.12.83)

	Bedrijfsleiders	Familiale	Niet-familiale
Bestendig tewerkgestelden (+ 75%)	-	-	-
Niet-bestendig tewerkgestelden (- 75%)	-	-	-

I. Oppervlakte gebruikt door de bedrijven die in de gemeente hun bedrijfszetel hebben.

Omschrijving en codes (*)	ha-a
Weiden en grasland (007)	20 00
Droog geogste peulvruchten (013)	-
Graangewassen (025)	-
Nijverheidsgewassen (038)	-
Pootgoed en landbouwzaden voor de verkoop (046)	-
Wortel- en knolgewassen (051)	-
Groenvoedergewassen (060)	-
Aardappelen (065)	-
Nog niet genoemde landbouwteelten (066)	-
Bloemen, bloembollen, snijbloemen en sierplanten (080)	-
Fruitteelt (238)	-
Bomen en heesters (094)	-
Groententeelt: extensieve (178)	-
Groententeelt: intensieve (180)	-
Teelten onder glas (181)	-
Tuinbouwzaden, groente- en bloemenplantgoed (222)	-
Tuinbouwteelten voor het verbruik in het gezin van de aangever (227)	-
Wijmenaanplantingen (228)	-
Teeltvrij gelaten grond (229)	-
Oppervlakte cultuurgrond (260)	20 00
Totale oppervlakte van de bedrijven (270)	20 02

II. Veebestand van de bedrijven die in de gemeente hun bedrijfszetel hebben.

Omschrijving en codes (*)	aantal
Totaal runderen (320)	80
waarvan melkkoeien (313)	-
waarvan zoogkoeien (314)	-
Totaal schapen (375)	-
Totaal varkens (355)	-
waarvan zeugen (346 tot 349)	-
Totaal paarden (362 + 365)	-
Leghennen op de ouderdom van de leg (381)	-
Leghennen niet op de ouderdom van de leg (380)	-
Vleeskippen (383)	-
Ander pluimvee (384 tot 387 + 382)	-
(*) Cijfers tussen haakjes verwijzen naar de codes van de vragenlijsten in bijlage.	

III. Landbouwmachines

Trekkers (code 432 + 800 + ... + 819)	-	Maaidorsers (code 820 + ... + 839)	-
---------------------------------------	---	------------------------------------	---

IV. Bedrijfsopvolging (Natuurlijke personen)

	Aantal	ha.a. (code 260)
Bedrijfsleider jonger dan 50 jaar	-	-
Bedrijfsleider 50 jaar en ouder	1	20 00

Opvolging van de bedrijfsleider van 50 jaar en ouder: vermoedelijke opvolger van 14 jaar en ouder?

	Ja (1)	Neen (2)	Weet het niet (3)
Aantal (code 287)	-	1	-
ha.a. (code 260)	-	20 00	-

V. Tewerkstelling (1.12.83)

	Bedrijfsleiders	Familiale	Niet-familiale
Bestendig tewerkgesteld (+ 75%)	1	-	-
Niet-bestendig tewerkgesteld (- 75%)	-	-	-

I. Oppervlakte gebruikt door de bedrijven die in de gemeente hun bedrijfszetel hebben.		II. Veestapel van de bedrijven die in de gemeente hun bedrijfszetel hebben.	
Omschrijving en codes (*)	ha-a	Omschrijving en codes (*)	aantal
Weiden en grasland (007)	-	Totaal runderen (320)	-
Droog geoogste peulvruchten (013)	-	waarvan melkkoeren (313)	-
Graangewassen (025)	-	waarvan zoogkoeren (314)	-
Nijverheidsgewassen (038)	-	Totaal schapen (375)	-
Pootgoed en landbouwzaden voor de verkoop (046)	-	Totaal varkens (355)	-
Wortel- en knolgewassen (051)	-	waarvan zeugen (346 tot 349)	-
Groenvoedergewassen (060)	-	Totaal paarden (362 + 365)	-
Aardappelen (065)	-	Leghennen op de ouderdom van de leg (381)	-
Nog niet genoemde landbouwteelten (066)	-	Leghennen niet op de ouderdom van de leg (380)	-
Bloemen, bloembollen, snijbloemen en sierplanten (080)	-	Vleeskippen (383)	-
Fruitteelt (238)	-	Ander pluimvee (384 tot 387 + 382)	-
Bomen en heesters (094)	-	(*) Cijfers tussen haakjes verwijzen naar de codes van de vragenlijsten in bijlage.	-
Groententeelt: extensieve (178)	-		
Groententeelt: intensieve (180)	-		
Teelten onder glas (181)	-		
Tuinbouwzaden, groente- en bloemenplantgoed (222)	-		
Tuinbouwteelten voor het verbruik in het gezin van de aangever (227)	-		
Wijmenaanplantingen (228)	-		
Teeltvrij gelaten grond (229)	-		
Oppervlakte cultuurgrond (260)	-		
Totale oppervlakte van de bedrijven (270)	-		

III. Landbouwmachines

Trekkers (code 432 + 800 + ... + 819)	-	Maaidorsers (code 820 + ... + 839)	-
---------------------------------------	---	------------------------------------	---

IV Bedrijfsopvolging (Natuurlijke personen)

	Aantal	ha.a. (code 260)
Bedrijfsleider jonger dan 50 jaar	-	-
Bedrijfsleider 50 jaar en ouder	-	-

Opvolging van de bedrijfsleider van 50 jaar en ouder: vermoedelijke opvolger van 14 jaar en ouder?

	Ja (1)	Neen (2)	Weet het niet (3)
Aantal (code 287)	-	-	-
ha.a. (code 260)	-	-	-

V Tewerkstelling (1.12.83)

	Bedrijfsleiders	Familiale	Niet-familiale
Bestendig tewerkgesteld (+ 75%)	-	-	-
Niet-bestendig tewerkgesteld (- 75%)	-	-	-

I. Oppervlakte gebruikt door de bedrijven die in de gemeente hun bedrijfszetel hebben.		II. Veestapel van de bedrijven die in de gemeente hun bedrijfszetel hebben.	
Omschrijving en codes (*)	ha-a	Omschrijving en codes (*)	aantal
Weiden en grasland (007)	3 00	Totaal runderen (320)	-
Droog geoogste peulvruchten (013)	-	waarvan melkkoeien (313)	-
Graangewassen (025)	28 15	waarvan zoogkoeien (314)	-
Nijverheidsgewassen (038)	-	Totaal schapen (375)	-
Pootgoed en landbouwzaden voor de verkoop (046)	-	Totaal varkens (355)	-
Wortel- en knolgewassen (051)	-	waarvan zeugen (346 tot 349)	-
Groenvoedergewassen (060)	-	Totaal paarden (362 + 365)	-
Aardappelen (065)	0 60	Leghennen op de ouderdom van de leg (381)	-
Nog niet genoemde landbouwteelten (066)	-	Leghennen niet op de ouderdom van de leg (380)	-
Bloemen, bloembollen, snijbloemen en sierplanten (080)	-	Vleeskippen (383)	-
Fruitteelt (238)	-	Ander pluimvee (384 tot 387 + 382)	-
Bomen en heesters (094)	-	(* Cijfers tussen haakjes verwijzen naar de codes van de vragenlijsten in bijlage.	
Groententeelt: extensieve (178)	1 80		
Groententeelt: intensieve (180)	-		
Teelten onder glas (181)	-		
Tuinbouwzaden, groente- en bloemenplantgoed (222)	-		
Tuinbouwteelten voor het verbruik in het gezin van de aangever (227)	-		
Wijmenaanplantingen (228)	-		
Teeltvrij gelaten grond (229)	-		
Oppervlakte cultuurgrond (260)	33 55		
Totale oppervlakte van de bedrijven (270)	33 76		

III. Landbouwmachines

Trekkers (code 432 + 800 + ... + 819)	4	Maardorsers (code 820 + ... + 839)	-
---------------------------------------	---	------------------------------------	---

IV Bedrijfsopvolging (Natuurlijke personen)

	Aantal	ha.a. (code 260)
Bedrijfsleider jonger dan 50 jaar	1	3 00
Bedrijfsleider 50 jaar en ouder	3	30 55

Opvolging van de bedrijfsleider van 50 jaar en ouder: vermoedelijke opvolger van 14 jaar en ouder?

	Ja (1)	Neen (2)	Weet het niet (3)
Aantal (code 287)	1	2	-
ha.a. (code 260)	10 00	20 55	-

V Tewerkstelling (1.12.83)

	Bedrijfsleiders	Familiale	Niet-familiale
Bestendig tewerkgestelden (+ 75%)	2	-	-
Niet-bestendig tewerkgestelden (- 75%)	2	2	-

I. Oppervlakte gebruikt door de bedrijven die in de gemeente hun bedrijfszetel hebben.		II. Veestapel van de bedrijven die in de gemeente hun bedrijfszetel hebben.	
Omschrijving en codes (*)	ha-a	Omschrijving en codes (*)	aantal
Weiden en grasland (007)	910 56	Totaal runderen (320)	4553
Droog geoogste peulvruchten (013)	-	waarvan melkkoeien (313)	1245
Graangewassen (025)	770 31	waarvan zoogkoeien (314)	180
Nijverheidsgewassen (038)	86 60	Totaal schapen (375)	224
Pootgoed en landbouwzaden voor de verkoop (046)	-	Totaal varkens (355)	3192
Wortel- en knolgewassen (051)	71 87	waarvan zeugen (346 tot 349)	638
Groenvoedergewassen (060)	201 29	Totaal paarden (362 + 365)	116
Aardappelen (065)	62 21	Leghennen op de ouderdom van de leg (381)	935
Nog niet genoemde landbouwteelten (066)	-	Leghennen niet op de ouderdom van de leg (380)	460
Bloemen, bloembollen, snijbloemen en sierplanten (080)	-	Vleeskippen (383)	102
Fruitteelt (238)	30 27	Ander pluimvee (384 tot 387 + 382)	20
Bomen en heesters (094)	12 84	(*) Cijfers tussen haakjes verwijzen naar de codes van de vragenlijsten in bijlage.	
Groententeelt: extensieve (178)	10 10		
Groententeelt: intensieve (180)	12 70		
Teelten onder glas (181)	0 99		
Tuinbouwzaden, groente- en bloemenplantgoed (222)	-		
Tuinbouwteelten voor het verbruik in het gezin van de aangever (227)	2 73		
Wijmenaanplantingen (228)	-		
Teeltvrij gelaten grond (229)	26 41		
Oppervlakte cultuurgrond (260)	2198 88		
Totale oppervlakte van de bedrijven (270)	2222 08		

III. Landbouwmachines

Trekkers (code 432 + 800 + ... + 819)	245	Maaidorsers (code 820 + ... + 839)	8
---------------------------------------	-----	------------------------------------	---

IV Bedrijfsopvolging (Natuurlijke personen)

	Aantal	ha.a. (code 260)
Bedrijfsleider jonger dan 50 jaar	87	926 19
Bedrijfsleider 50 jaar en ouder	207	1272 69

Opvolging van de bedrijfsleider van 50 jaar en ouder: vermoedelijke opvolger van 14 jaar en ouder?

	Ja (1)	Neen (2)	Weet het niet (3)
Aantal (code 287)	24	131	52
ha.a. (code 260)	205 76	634 68	432 25

V Tewerkstelling (1.12.83)

	Bedrijfsleiders	Familiale	Niet-familiale
Bestendig tewerkgesteld (+ 75%)	144	15	4
Niet-bestendig tewerkgesteld (- 75%)	149	123	-

I. Oppervlakte gebruikt door de bedrijven die in de gemeente hun bedrijfszetel hebben.		II. Veestapel van de bedrijven die in de gemeente hun bedrijfszetel hebben.	
Omschrijving en codes (*)	ha-a	Omschrijving en codes (*)	aantal
Weiden en grasland (007)	22 53	Totaal runderen (320)	-
Droog geoogste peulvruchten (013)	-	waarvan melkkoeien (313)	-
Graangewassen (025)	20 85	waarvan zoogkoeien (314)	-
Nijverheidsgewassen (038)	-	Totaal schapen (375)	-
Pootgoed en landbouwzaden voor de verkoop (046)	-	Totaal varkens (355)	-
Wortel- en knolgewassen (051)	-	waarvan zeugen (346 tot 349)	-
Groenvoedergewassen (060)	6 48	Totaal paarden (362 + 365)	-
Aardappelen (065)	-	Leghennen op de ouderdom van de leg (381)	-
Nog niet genoemde landbouwteelten (066)	-	Leghennen niet op de ouderdom van de leg (380)	-
Bloemen, bloembollen, snijbloemen en sierplanten (080)	-	Vleeskippen (383)	-
Fruitteelt (238)	-	Ander pluimvee (384 tot 387 + 382)	-
Bomen en heesters (094)	-	(*) Cijfers tussen haakjes verwijzen naar de codes van de vragenlijsten in bijlage.	
Groententeelt: extensieve (178)	8 00		
Groententeelt: intensieve (180)	-		
Teelten onder glas (181)	-		
Tuinbouwzaden, groente- en bloemenplantgoed (222)	-		
Tuinbouwteelten voor het verbruik in het gezin van de aangever (227)	-		
Wijmenaanplantingen (228)	-		
Teeltvrij gelaten grond (229)	1 10		
Oppervlakte cultuurgrond (260)	58 96		
Totale oppervlakte van de bedrijven (270)	62 30		

III. Landbouwmachines

Trekkers (code 432 + 800 + ... + 819)	1	Maaidorsers (code 820 + ... + 839)	-
---------------------------------------	---	------------------------------------	---

IV Bedrijfsopvolging (Natuurlijke personen)

	Aantal	ha.a. (code 260)
Bedrijfsleider jonger dan 50 jaar	2	39 86
Bedrijfsleider 50 jaar en ouder	2	19 10

Opvolging van de bedrijfsleider van 50 jaar en ouder: vermoedelijke opvolger van 14 jaar en ouder?

	Ja (1)	Neen (2)	Weet het niet (3)
Aantal (code 287)	1	1	-
ha.a. (code 260)	18 00	1 10	-

V Tewerkstelling (1.12.83)

	Bedrijfsleiders	Familiale	Niet-familiale
Bestendig tewerkgesteld (+ 75%)	-	-	-
Niet-bestendig tewerkgesteld (- 75%)	4	3	-

I. Oppervlakte gebruikt door de bedrijven die in de gemeente hun bedrijfszetel hebben.		II. Veestapel van de bedrijven die in de gemeente hun bedrijfszetel hebben.	
Omschrijving en codes (*)	ha-a	Omschrijving en codes (*)	aantal
Weiden en grasland (007)	66 53	Totaal runderen (320)	119
Droog geoogste peulvruchten (013)	-	waarvan melkkoeien (313)	14
Graangewassen (025)	656 23	waarvan zoogkoeien (314)	-
Nijverheidsgewassen (038)	39 20	Totaal schapen (375)	123
Pootgoed en landbouwzaden voor de verkoop (046)	0 17	Totaal varkens (355)	5
Wortel- en knolgewassen (051)	3 79	waarvan zeugen (346 tot 349)	-
Groenvoedergewassen (060)	7 23	Totaal paarden (362 + 365)	12
Aardappelen (065)	18 08	Leghennen op de ouderdom van de leg (381)	90
Nog niet genoemde landbouwteelten (066)	-	Leghennen niet op de ouderdom van de leg (380)	76
Bloemen, bloembollen, snijbloemen en sierplanten (080)	-	Vleeskippen (383)	-
Fruitteelt (238)	-	Ander pluimvee (384 tot 387 + 382)	7
Bomen en heesters (094)	-	(* Cijfers tussen haakjes verwijzen naar de codes van de vragenlijsten in bijlage.	
Groententeelt: extensieve (178)	153 16		
Groententeelt: intensieve (180)	-		
Teelten onder glas (181)	0 10		
Tuinbouwzaden, groente- en bloemen-plantgoed (222)	-		
Tuinbouwteelten voor het verbruik in het gezin van de aangever (227)	2 70		
Wijmenaanplantingen (228)	-		
Teeltvrij gelaten grond (229)	20 86		
Oppervlakte cultuurgrond (260)	968 05		
Totale oppervlakte van de bedrijven (270)	1082 58		

III. Landbouwmachines

Trekkers (code 432 + 800 + ... + 819)	204	Maaidorsers (code 820 + ... + 839)	8
---------------------------------------	-----	------------------------------------	---

IV Bedrijfsopvolging (Natuurlijke personen)

	Aantal	ha.a. (code 260)
Bedrijfsleider jonger dan 50 jaar	49	370 18
Bedrijfsleider 50 jaar en ouder	71	597 87

Opvolging van de bedrijfsleider van 50 jaar en ouder: vermoedelijke opvolger van 14 jaar en ouder?

	Ja (1)	Neen (2)	Weet het niet (3)
Aantal (code 287)	13	53	5
ha.a. (code 260)	350 69	210 92	36 26

V Tewerkstelling (1.12.83)

	Bedrijfsleiders	Familiale	Niet-familiale
Bestendig tewerkgestelden (+ 75%)	91	31	2
Niet-bestendig tewerkgestelden (- 75%)	29	79	-

I. Oppervlakte gebruikt door de bedrijven die in de gemeente hun bedrijfszetel hebben.		II. Veebestand van de bedrijven die in de gemeente hun bedrijfszetel hebben.	
Omschrijving en codes (*)	ha-a	Omschrijving en codes (*)	aantal
Weiden en grasland (007)	374 10	Totaal runderen (320)	1914
Droog geoogste peulvruchten (013)	-	waarvan melkkoeien (313)	539
Graangewassen (025)	275 73	waarvan zoogkoeien (314)	88
Nijverheidsgewassen (038)	22 19	Totaal schapen (375)	210
Pootgoed en landbouwzaden voor de verkoop (046)	-	Totaal varkens (355)	322
Wortel- en knolgewassen (051)	39 11	waarvan zeugen (346 tot 349)	65
Groenvoedergewassen (060)	69 58	Totaal paarden (362 + 365)	30
Aardappelen (065)	38 18	Leghennen op de ouderdom van de leg (381)	518
Nog niet genoemde landbouwteelten (066)	-	Leghennen niet op de ouderdom van de leg (380)	55
Bloemen, bloembollen, snijbloemen en sierplanten (080)	0 91	Vleeskippen (383)	16
Fruitteelt (238)	5 97	Ander pluimvee (384 tot 387 + 382)	83
Bomen en heesters (094)	-	(* Cijfers tussen haakjes verwijzen naar de codes van de vragenlijsten in bijlage.	
Groententeelt: extensieve (178)	0 91		
Groententeelt: intensieve (180)	0 31		
Teelten onder glas (181)	0 87		
Tuinbouwzaden, groente- en bloemenplantgoed (222)	0 05		
Tuinbouwteelten voor het verbruik in het gezin van de aangever (227)	2 67		
Wijmenaanplantingen (228)	-		
Teeltvrij gelaten grond (229)	8 70		
Oppervlakte cultuurgrond (260)	839 28		
Totale oppervlakte van de bedrijven (270)	864 04		

III. Landbouwmachines

Trekkers (code 432 + 800 + ... + 819)	111	Maaidorsers (code 820 + ... + 839)	6
---------------------------------------	-----	------------------------------------	---

IV Bedrijfsopvolging (Natuurlijke personen)

	Aantal	ha.a. (code 260)
Bedrijfsleider jonger dan 50 jaar	40	331 74
Bedrijfsleider 50 jaar en ouder	90	506 63

Opvolging van de bedrijfsleider van 50 jaar en ouder: vermoedelijke opvolger van 14 jaar en ouder?

	Ja (1)	Neen (2)	Weet het niet (3)
Aantal (code 287)	8	60	22
ha.a. (code 260)	69 06	261 65	175 92

V Tewerkstelling (1.12.83)

	Bedrijfsleiders	Familiale	Niet-familiale
Bestendig tewerkgesteld (+ 75%)	55	10	-
Niet-bestendig tewerkgesteld (- 75%)	69	39	-

I. Oppervlakte gebruikt door de bedrijven die in de gemeente hun bedrijfszetel hebben.

II. Veebestand van de bedrijven die in de gemeente hun bedrijfszetel hebben.

Omschrijving en codes (*)	ha-a	Omschrijving en codes (*)	aantal
Weiden en grasland (007)	96 26	Totaal runderen (320)	520
Droog geoogste peulvruchten (013)	6 00	waarvan melkkoeren (313)	87
Graangewassen (025)	570 95	waarvan zoogkoeren (314)	39
Nijverheidsgewassen (038)	109 28	Totaal schapen (375)	104
Pootgoed en landbouwzaden voor de verkoop (046)	-	Totaal varkens (355)	149
Wortel- en knolgewassen (051)	5 29	waarvan zeugen (346 tot 349)	30
Groenvoedergewassen (060)	15 68	Totaal paarden (362 + 365)	73
Aardappelen (065)	15 55	Leghennen op de ouderdom van de leg (381)	451
Nog niet genoemde landbouwteelten (066)	-	Leghennen niet op de ouderdom van de leg (380)	369
Bloemen, bloembollen, snijbloemen en sierplanten (080)	-	Vleeskippen (383)	45
Fruitteelt (238)	-	Ander pluimvee (384 tot 387 + 382)	20
Bomen en heesters (094)	4 28	(*) Cijfers tussen haakjes verwijzen naar de codes van de vragenlijsten in bijlage.	
Groententeelt: extensieve (178)	133 84		
Groententeelt: intensieve (180)	-		
Teelten onder glas (181)	25 20		
Tuinbouwzaden, groente- en bloemenplantgoed (222)	0 06		
Tuinbouwteelten voor het verbruik in het gezin van de aangever (227)	6 76		
Wijmenaanplantingen (228)	-		
Teeltvrij gelaten grond (229)	18 49		
Oppervlakte cultuurgrond (260)	1007 64		
Totale oppervlakte van de bedrijven (270)	1078 49		

III. Landbouwmachines

Trekkers (code 432 + 800 + ... + 819)	195	Maaidorsers (code 820 + ... + 839)	16
---------------------------------------	-----	------------------------------------	----

IV Bedrijfsopvolging (Natuurlijke personen)

	Aantal	ha.a. (code 260)
Bedrijfsleider jonger dan 50 jaar	70	407 46
Bedrijfsleider 50 jaar en ouder	189	600 18

Opvolging van de bedrijfsleider van 50 jaar en ouder: vermoedelijke opvolger van 14 jaar en ouder?

	Ja (1)	Neen (2)	Weet het niet (3)
Aantal (code 287)	9	171	9
ha.a. (code 260)	98 09	438 09	64 00

V Tewerkstelling (1.12.83)

	Bedrijfsleiders	Familiale	Niet-familiale
Bestendig tewerkgestelden (+ 75%)	165	13	5
Niet-bestendig tewerkgestelden (- 75%)	93	116	-

I. Oppervlakte gebruikt door de bedrijven die in de gemeente hun bedrijfszetel hebben.

II. Veebestand van de bedrijven die in de gemeente hun bedrijfszetel hebben.

Omschrijving en codes (*)	ha-a	Omschrijving en codes (*)	aantal
Weiden en grasland (007)	503 58	Totaal runderen (320)	2248
Droog geoogste peulvruchten (013)	3 75	waarvan melkkoeien (313)	819
Graangewassen (025)	607 68	waarvan zoogkoeien (314)	108
Nijverheidsgewassen (038)	193 66	Totaal schapen (375)	371
Pootgoed en landbouwzaden voor de verkoop (046)	-	Totaal varkens (355)	11944
Wortel- en knolgewassen (051)	21 61	waarvan zeugen (346 tot 349)	1820
Groenvoedergewassen (060)	134 25	Totaal paarden (362 + 365)	46
Aardappelen (065)	15 80	Leghennen op de ouderdom van de leg (381)	17946
Nog niet genoemde landbouwteelten (066)	-	Leghennen niet op de ouderdom van de leg (380)	18011
Bloemen, bloembollen, snijbloemen en sierplanten (080)	-	Vleeskippen (383)	60630
Fruitteelt (238)	202 65	Ander pluimvee (384 tot 387 + 382)	65
Bomen en heesters (094)	1 30	(*) Cijfers tussen haakjes verwijzen naar de codes van de vragenlijsten in bijlage.	
Groententeelt: extensieve (178)	19 92		
Groententeelt: intensieve (180)	-		
Teelten onder glas (181)	0 47		
Tuinbouwzaden, groente- en bloemenplantgoed (222)	-		
Tuinbouwteelten voor het verbruik in het gezin van de aangever (227)	1 03		
Wijmenaanplantingen (228)	0 02		
Teeltvrij gelaten grond (229)	35 35		
Oppervlakte cultuurgrond (260)	1741 07		
Totale oppervlakte van de bedrijven (270)	1829 67		

III. Landbouwmachines

Trekkers (code 432 + 800 + ... + 819)	518	Maaidorsers (code 820 + ... + 839)	16
---------------------------------------	-----	------------------------------------	----

IV Bedrijfsopvolging (Natuurlijke personen)

	Aantal	ha.a. (code 260)
Bedrijfsleider jonger dan 50 jaar	101	740 24
Bedrijfsleider 50 jaar en ouder	149	1000 83

Opvolging van de bedrijfsleider van 50 jaar en ouder: vermoedelijke opvolger van 14 jaar en ouder?

	Ja (1)	Neen (2)	Weet het niet (3)
Aantal (code 287)	39	92	18
ha.a. (code 260)	369 62	562 67	68 54

V Tewerkstelling (1.12.83)

	Bedrijfsleiders	Familiale	Niet-familiale
Bestendig tewerkgestelden (+ 75%)	148	15	2
Niet-bestendig tewerkgestelden (- 75%)	99	21	1

I. Oppervlakte gebruikt door de bedrijven die in de gemeente hun bedrijfszetel hebben.

Omschrijving en codes (*)	ha-a
Weiden en grasland (007)	1106 90
Droog geoogste peulvruchten (013)	4 00
Graangewassen (025)	2469 12
Nijverheidsgewassen (038)	1058 20
Pootgoed en landbouwzaden voor de verkoop (046)	6 82
Wortel- en knolgewassen (051)	9 79
Groenvoedergewassen (060)	128 90
Aardappelen (065)	30 64
Nog niet genoemde landbouwteelten (066)	-
Bloemen, bloembollen, snijbloemen en sierplanten (080)	0 04
Fruitteelt (238)	109 30
Bomen en heesters (094)	5 00
Groententeelt: extensieve (178)	47 17
Groententeelt: intensieve (180)	-
Teelten onder glas (181)	0 15
Tuinbouwzaden, groente- en bloemenplantgoed (222)	0 33
Tuinbouwteelten voor het verbruik in het gezin van de aangever (227)	0 29
Wijmenaanplantingen (228)	-
Teeltvrij gelaten grond (229)	20 67
Oppervlakte cultuurgrond (260)	4997 32
Totale oppervlakte van de bedrijven (270)	5048 42

II. Veestapel van de bedrijven die in de gemeente hun bedrijfszetel hebben.

Omschrijving en codes (*)	aantal
Totaal runderen (320)	6289
waarvan melkkoeien (313)	1528
waarvan zoogkoeien (314)	208
Totaal schapen (375)	266
Totaal varkens (355)	19177
waarvan zeugen (346 tot 349)	2325
Totaal paarden (362 + 365)	59
Leghennen op de ouderdom van de leg (381)	729
Leghennen niet op de ouderdom van de leg (380)	631
Vleeskippen (383)	39060
Ander pluimvee (384 tot 387 + 382)	141

(*) Cijfers tussen haakjes verwijzen naar de codes van de vragenlijsten in bijlage.

III. Landbouwmachines

Trekkers (code 432 + 800 + ... + 819)	549	Maaidorsers (code 820 + ... + 839)	30
---------------------------------------	-----	------------------------------------	----

IV Bedrijfsopvolging (Natuurlijke personen)

	Aantal	ha.a. (code 260)
Bedrijfsleider jonger dan 50 jaar	143	2754 79
Bedrijfsleider 50 jaar en ouder	212	2217 38

Opvolging van de bedrijfsleider van 50 jaar en ouder: vermoedelijke opvolger van 14 jaar en ouder?

	Ja (1)	Neen (2)	Weet het niet (3)
Aantal (code 287)	23	120	69
ha.a. (code 260)	462 25	895 77	859 36

V Tewerkstelling (1.12.83)

	Bedrijfsleiders	Familiale	Niet-familiale
Bestendig tewerkgestelden (+ 75%)	202	27	16
Niet-bestendig tewerkgestelden (- 75%)	141	108	5

I. Oppervlakte gebruikt door de bedrijven die in de gemeente hun bedrijfszetel hebben.		II. Veestapel van de bedrijven die in de gemeente hun bedrijfszetel hebben.	
Omschrijving en codes (*)	ha-a	Omschrijving en codes (*)	aantal
Weiden en grasland (007)	45 79	Totaal runderen (320)	91
Droog geogste peulvruchten (013)	-	waarvan melkkoeien (313)	25
Graangewassen (025)	95 07	waarvan zoogkoeien (314)	2
Nijverheidsgewassen (038)	-	Totaal schapen (375)	21
Pootgoed en landbouwzaden voor de verkoop (046)	-	Totaal varkens (355)	773
Wortel- en knolgewassen (051)	4 86	waarvan zeugen (346 tot 349)	70
Groenvoedergewassen (060)	1 10	Totaal paarden (362 + 365)	19
Aardappelen (065)	10 17	Leghennen op de ouderdom van de leg (381)	18121
Nog niet genoemde landbouwteelten (066)	-	Leghennen niet op de ouderdom van de leg (380)	63
Bloemen, bloembollen, snijbloemen en sierplanten (080)	-	Vleeskippen (383)	44000
Fruitteelt (238)	0 63	Ander pluimvee (384 tot 387 + 382)	-
Bomen en heesters (094)	7 00	(*) Cijfers tussen haakjes verwijzen naar de codes van de vragenlijsten in bijlage.	
Groententeelt: extensieve (178)	67 69		
Groententeelt: intensieve (180)	-		
Teelten onder glas (181)	0 05		
Tuinbouwzaden, groente- en bloemen-plantgoed (222)	1 00		
Tuinbouwteelten voor het verbruik in het gezin van de aangever (227)	3 66		
Wijmenaanplantingen (228)	-		
Teeltvrij gelaten grond (229)	12 82		
Oppervlakte cultuurgrond (260)	249 84		
Totale oppervlakte van de bedrijven (270)	291 69		

III. Landbouwmachines

Trekkers (code 432 + 800 + ... + 819)	82	Maaidorsers (code 820 + ... + 839)	-
---------------------------------------	----	------------------------------------	---

IV Bedrijfsopvolging (Natuurlijke personen)

	Aantal	ha.a. (code 260)
Bedrijfsleider jonger dan 50 jaar	30	95 29
Bedrijfsleider 50 jaar en ouder	70	154 55

Opvolging van de bedrijfsleider van 50 jaar en ouder: vermoedelijke opvolger van 14 jaar en ouder?

	Ja (1)	Neen (2)	Weet het niet (3)
Aantal (code 287)	3	59	8
ha.a. (code 260)	11 70	112 78	30 07

V Tewerkstelling (1.12.83)

	Bedrijfsleiders	Familiale	Niet-familiale
Bestendig tewerkgesteld (+ 75%)	57	9	7
Niet-bestendig tewerkgesteld (- 75%)	36	60	1

I. Oppervlakte gebruikt door de bedrijven die in de gemeente hun bedrijfszetel hebben.		II. Veestapel van de bedrijven die in de gemeente hun bedrijfszetel hebben.	
Omschrijving en codes (*)	ha-a	Omschrijving en codes (*)	aantal
Weiden en grasland (007)	555 14	Totaal runderen (320)	2929
Droog geoogste peulvruchten (013)	-	waarvan melkkoeien (313)	824
Graangewassen (025)	522 51	waarvan zoogkoeien (314)	249
Nijverheidsgewassen (038)	228 42	Totaal schapen (375)	485
Pootgoed en landbouwzaden voor de verkoop (046)	-	Totaal varkens (355)	904
Wortel- en knolgewassen (051)	4 56	waarvan zeugen (346 tot 349)	166
Groenvoedergewassen (060)	185 34	Totaal paarden (362 + 365)	27
Aardappelen (065)	6 82	Leghennen op de ouderdom van de leg (381)	5476
Nog niet genoemde landbouwteelten (066)	-	Leghennen niet op de ouderdom van de leg (380)	35000
Bloemen, bloembollen, snijbloemen en sierplanten (080)	-	Vleeskippen (383)	-
Fruitteelt (238)	-	Ander pluimvee (384 tot 387 + 382)	27
Bomen en heesters (094)	-	(*) Cijfers tussen haakjes verwijzen naar de codes van de vragenlijsten in bijlage.	
Groententeelt: extensieve (178)	15 30		
Groententeelt: intensieve (180)	-		
Teelten onder glas (181)	0 05		
Tuinbouwzaden, groente- en bloemen-plantgoed (222)	0 15		
Tuinbouwteelten voor het verbruik in het gezin van de aangever (227)	0 12		
Wijmenaanplantingen (228)	-		
Teeltvrij gelaten grond (229)	11 52		
Oppervlakte cultuurgrond (260)	1529 93		
Totale oppervlakte van de bedrijven (270)	1550 75		

III. Landbouwmachines

Trekkers (code 432 + 800 + ... + 819)	98	Maaidorsers (code 820 + ... + 839)	13
---------------------------------------	----	------------------------------------	----

IV Bedrijfsopvolging (Natuurlijke personen)

	Aantal	ha.a. (code 260)
Bedrijfsleider jonger dan 50 jaar	24	621 63
Bedrijfsleider 50 jaar en ouder	47	908 30

Opvolging van de bedrijfsleider van 50 jaar en ouder: vermoedelijke opvolger van 14 jaar en ouder?

	Ja (1)	Neen (2)	Weet het niet (3)
Aantal (code 287)	9	18	20
ha.a. (code 260)	246 11	216 61	445 58

V Tewerkstelling (1.12.83)

	Bedrijfsleiders	Familiale	Niet-familiale
Bestendig tewerkgestelden (+ 75%)	49	9	-
Niet-bestendig tewerkgestelden (- 75%)	16	27	-

I. Oppervlakte gebruikt door de bedrijven die in de gemeente hun bedrijfszetel hebben.		II. Veestapel van de bedrijven die in de gemeente hun bedrijfszetel hebben.	
Omschrijving en codes (*)	ha-a	Omschrijving en codes (*)	aantal
Weiden en grasland (007)	14 46	Totaal runderen (320)	71
Droog geoogste peulvruchten (013)	-	waarvan melkkoeien (313)	13
Graangewassen (025)	45 00	waarvan zoogkoeien (314)	-
Nijverheidsgewassen (038)	44 00	Totaal schapen (375)	-
Pootgoed en landbouwzaden voor de verkoop (046)	-	Totaal varkens (355)	-
Wortel- en knolgewassen (051)	-	waarvan zeugen (346 tot 349)	-
Groenvoedergewassen (060)	1 00	Totaal paarden (362 + 365)	-
Aardappelen (065)	0 07	Leghennen op de ouderdom van de leg (381)	-
Nog niet genoemde landbouwteelten (066)	-	Leghennen niet op de ouderdom van de leg (380)	-
Bloemen, bloembollen, snijbloemen en sierplanten (080)	0 13	Vleeskippen (383)	-
Fruitteelt (238)	-	Ander pluimvee (384 tot 387 + 382)	-
Bomen en heesters (094)	-	(*) Cijfers tussen haakjes verwijzen naar de codes van de vragenlijsten in bijlage.	
Groententeelt: extensieve (178)	1 44		
Groententeelt: intensieve (180)	-		
Teelten onder glas (181)	0 39		
Tuinbouwzaden, groente- en bloemenplantgoed (222)	0 02		
Tuinbouwteelten voor het verbruik in het gezin van de aangever (227)	0 02		
Wijmenaanplantingen (228)	-		
Teeltvrij gelaten grond (229)	0 13		
Oppervlakte cultuurgrond (260)	106 66		
Totale oppervlakte van de bedrijven (270)	107 05		

III. Landbouwmachines

Trekkers (code 432 + 800 + ... + 819)	3	Maaidorsers (code 820 + ... + 839)	-
---------------------------------------	---	------------------------------------	---

IV Bedrijfsopvolging (Natuurlijke personen)

	Aantal	ha.a. (code 260)
Bedrijfsleider jonger dan 50 jaar	2	83 12
Bedrijfsleider 50 jaar en ouder	7	23 54

Opvolging van de bedrijfsleider van 50 jaar en ouder: vermoedelijke opvolger van 14 jaar en ouder?

	Ja (1)	Neen (2)	Weet het niet (3)
Aantal (code 287)	1	5	1
ha.a. (code 260)	0 44	18 64	4 46

V Tewerkstelling (1.12.83)

	Bedrijfsleiders	Familiale	Niet-familiale
Bestendig tewerkgestelden (+ 75%)	6	4	2
Niet-bestendig tewerkgestelden (- 75%)	3	2	-

I. Oppervlakte gebruikt door de bedrijven die in de gemeente hun bedrijfszetel hebben.		II. Veebestand van de bedrijven die in de gemeente hun bedrijfszetel hebben.	
Omschrijving en codes (*)	ha-a	Omschrijving en codes (*)	aantal
Weiden en grasland (007)	427 99	Totaal runderen (320)	3304
Droog geoogste peulvruchten (013)	-	waarvan melkkoeien (313)	1000
Graangewassen (025)	1564 64	waarvan zoogkoeien (314)	132
Nijverheidsgewassen (038)	838 52	Totaal schapen (375)	352
Pootgoed en landbouwzaden voor de verkoop (046)	-	Totaal varkens (355)	2109
Wortel- en knolgewassen (051)	3 92	waarvan zeugen (346 tot 349)	362
Groenvoedergewassen (060)	129 16	Totaal paarden (362 + 365)	21
Aardappelen (065)	33 45	Leghennen op de ouderdom van de leg (381)	15
Nog niet genoemde landbouwteelten (066)	-	Leghennen niet op de ouderdom van de leg (380)	391
Bloemen, bloembollen, snijbloemen en sierplanten (080)	-	Vleeskippen (383)	-
Fruitteelt (238)	-	Ander pluimvee (384 tot 387 + 382)	8
Bomen en heesters (094)	0 80	(*) Cijfers tussen haakjes verwijzen naar de codes van de vragenlijsten in bijlage.	
Groententeelt: extensieve (178)	29 91		
Groententeelt: intensieve (180)	-		
Teelten onder glas (181)	0 03		
Tuinbouwzaden, groente- en bloemenplantgoed (222)	0 03		
Tuinbouwteelten voor het verbruik in het gezin van de aangever (227)	0 23		
Wijmenaanplantingen (228)	-		
Teeltvrij gelaten grond (229)	2 00		
Oppervlakte cultuurgrond (260)	3030 68		
Totale oppervlakte van de bedrijven (270)	3131 43		

III. Landbouwmachines

Trekkers (code 432 + 800 + ... + 819)	152	Maaidorsers (code 820 + ... + 839)	31
---------------------------------------	-----	------------------------------------	----

IV Bedrijfsopvolging (Natuurlijke personen)

	Aantal	ha.a. (code 260)
Bedrijfsleider jonger dan 50 jaar	27	927 49
Bedrijfsleider 50 jaar en ouder	47	2103 19

Opvolging van de bedrijfsleider van 50 jaar en ouder: vermoedelijke opvolger van 14 jaar en ouder?

	Ja (1)	Neen (2)	Weet het niet (3)
Aantal (code 287)	22	15	10
ha.a. (code 260)	1400 51	341 98	360 70

V Tewerkstelling (1.12.83)

	Bedrijfsleiders	Familiale	Niet-familiale
Bestendig tewerkgesteld (+ 75%)	55	27	11
Niet-bestendig tewerkgesteld (- 75%)	13	50	2

I. Oppervlakte gebruikt door de bedrijven die in de gemeente hun bedrijfszetel hebben.

II. Veestapel van de bedrijven die in de gemeente hun bedrijfszetel hebben.

Omschrijving en codes (*)	ha-a	Omschrijving en codes (*)	aantal
Weiden en grasland (007)	102 65	Totaal runderen (320)	347
Droog geogste peulvruchten (013)	-	waarvan melkkoeien (313)	65
Graangewassen (025)	153 20	waarvan zoogkoeien (314)	41
Nijverheidsgewassen (038)	52 60	Totaal schapen (375)	79
Pootgoed en landbouwzaden voor de verkoop (046)	-	Totaal varkens (355)	624
Wortel- en knolgewassen (051)	6 75	waarvan zeugen (346 tot 349)	-
Groenvoedergewassen (060)	12 99	Totaal paarden (362 + 365)	15
Aardappelen (065)	8 54	Leghennen op de ouderdom van de leg (381)	-
Nog niet genoemde landbouwteelten (066)	-	Leghennen niet op de ouderdom van de leg (380)	151
Bloemen, bloembollen, snijbloemen en sierplanten (080)	0 93	Vleeskippen (383)	-
Fruitteelt (238)	4 65	Ander pluimvee (384 tot 387 + 382)	16
Bomen en heesters (094)	3 40	(*) Cijfers tussen haakjes verwijzen naar de codes van de vragenlijsten in bijlage.	
Groententeelt: extensieve (178)	34 92		
Groententeelt: intensieve (180)	1 53		
Teelten onder glas (181)	1 98		
Tuinbouwzaden, groente- en bloemenplantgoed (222)	-		
Tuinbouwteelten voor het verbruik in het gezin van de aangever (227)	0 75		
Wijmenaanplantingen (228)	-		
Teeltvrij gelaten grond (229)	6 72		
Oppervlakte cultuurgrond (260)	391 61		
Totale oppervlakte van de bedrijven (270)	417 27		

III. Landbouwmachines

Trekkers (code 432 + 800 + ... + 819)	53	Maaidorsers (code 820 + ... + 839)	3
---------------------------------------	----	------------------------------------	---

IV Bedrijfsopvolging (Natuurlijke personen)

	Aantal	ha.a. (code 260)
Bedrijfsleider jonger dan 50 jaar	16	203 69
Bedrijfsleider 50 jaar en ouder	33	179 01

Opvolging van de bedrijfsleider van 50 jaar en ouder: vermoedelijke opvolger van 14 jaar en ouder?

	Ja (1)	Neen (2)	Weet het niet (3)
Aantal (code 287)	2	24	7
ha.a. (code 260)	1 05	121 86	56 10

V Tewerkstelling (1.12.83)

	Bedrijfsleiders	Familiale	Niet-familiale
Bestendig tewerkgesteld (+ 75%)	38	9	14
Niet-bestendig tewerkgesteld (- 75%)	11	26	-

I. Oppervlakte gebruikt door de bedrijven die in de gemeente hun bedrijfszetel hebben.		II. Veestapel van de bedrijven die in de gemeente hun bedrijfszetel hebben.	
Omschrijving en codes (*)	ha-a	Omschrijving en codes (*)	aantal
Weiden en grasland (007)	-	Totaal runderen (320)	-
Droog geoogste peulvruchten (013)	-	waarvan melkkoeien (313)	-
Graangewassen (025)	-	waarvan zoogkoeien (314)	-
Nijverheidsgewassen (038)	-	Totaal schapen (375)	-
Pootgoed en landbouwzaden voor de verkoop (046)	-	Totaal varkens (355)	-
Wortel- en knolgewassen (051)	-	waarvan zeugen (346 tot 349)	-
Groenvoedergewassen (060)	-	Totaal paarden (362 + 365)	1
Aardappelen (065)	-	Leghennen op de ouderdom van de leg (381)	-
Nog niet genoemde landbouwteelten (066)	-	Leghennen niet op de ouderdom van de leg (380)	-
Bloemen, bloembollen, snijbloemen en sierplanten (080)	0 49	Vleeskippen (383)	-
Fruitteelt (238)	-	Ander pluimvee (384 tot 387 + 382)	-
Bomen en heesters (094)	-	(*) Cijfers tussen haakjes verwijzen naar de codes van de vragenlijsten in bijlage.	
Groententeelt: extensieve (178)	-		
Groententeelt: intensieve (180)	-		
Teelten onder glas (181)	0 51		
Tuinbouwzaden, groente- en bloemenplantgoed (222)	-		
Tuinbouwteelten voor het verbruik in het gezin van de aangever (227)	-		
Wijmenaanplantingen (228)	-		
Teeltvrij gelaten grond (229)	-		
Oppervlakte cultuurgrond (260)	1 00		
Totale oppervlakte van de bedrijven (270)	1 42		

III. Landbouwmachines

Trekkers (code 432 + 800 + ... + 819)	1	Maaidorsers (code 820 + ... + 839)	-
---------------------------------------	---	------------------------------------	---

IV Bedrijfsopvolging (Natuurlijke personen)

	Aantal	ha.a. (code 260)
Bedrijfsleider jonger dan 50 jaar	-	-
Bedrijfsleider 50 jaar en ouder	2	0 70

Opvolging van de bedrijfsleider van 50 jaar en ouder: vermoedelijke opvolger van 14 jaar en ouder?

	Ja (1)	Neen (2)	Weet het niet (3)
Aantal (code 287)	1	-	1
ha.a. (code 260)	0 25	-	0 45

V Tewerkstelling (1.12.83)

	Bedrijfsleiders	Familiale	Niet-familiale
Bestendig tewerkgesteld (+ 75%)	3	3	2
Niet-bestendig tewerkgesteld (- 75%)	-	1	-

I. Oppervlakte gebruikt door de bedrijven die in de gemeente hun bedrijfszetel hebben.		II. Veestapel van de bedrijven die in de gemeente hun bedrijfszetel hebben.	
Omschrijving en codes (*)	ha-a	Omschrijving en codes (*)	aantal
Weiden en grasland (007)	525 30	Totaal runderen (320)	3359
Droog geoogste peulvruchten (013)	-	waarvan melkkoeien (313)	1024
Graangewassen (025)	1752 85	waarvan zoogkoeien (314)	181
Nijverheidsgewassen (038)	729 82	Totaal schapen (375)	247
Pootgoed en landbouwzaden voor de verkoop (046)	6 25	Totaal varkens (355)	1344
Wortel- en knolgewassen (051)	38 35	waarvan zeugen (346 tot 349)	205
Groenvoedergewassen (060)	77 13	Totaal paarden (362 + 365)	16
Aardappelen (065)	15 51	Leghennen op de ouderdom van de leg (381)	794
Nog niet genoemde landbouwteelten (066)	-	Leghennen niet op de ouderdom van de leg (380)	66
Bloemen, bloembollen, snijbloemen en sierplanten (080)	-	Vleeskippen (383)	10309
Fruitteelt (238)	4 85	Ander pluimvee (384 tot 387 + 382)	118
Bomen en heesters (094)	-	(* Cijfers tussen haakjes verwijzen naar de codes van de vragenlijsten in bijlage.	
Groententeelt: extensieve (178)	63 40		
Groententeelt: intensieve (180)	13 40		
Teelten onder glas (181)	-		
Tuinbouwzaden, groente- en bloemen-plantgoed (222)	1 50		
Tuinbouwteelten voor het verbruik in het gezin van de aangever (227)	0 88		
Wijmenaanplantingen (228)	-		
Teeltvrij gelaten grond (229)	42 55		
Oppervlakte cultuurgrond (260)	3271 79		
Totale oppervlakte van de bedrijven (270)	3307 91		

III. Landbouwmachines

Trekkers (code 432 + 800 + ... + 819)	189	Maaidorsers (code 820 + ... + 839)	35
---------------------------------------	-----	------------------------------------	----

IV Bedrijfsopvolging (Natuurlijke personen)

	Aantal	ha.a. (code 260)
Bedrijfsleider jonger dan 50 jaar	54	1654 10
Bedrijfsleider 50 jaar en ouder	70	1607 17

Opvolging van de bedrijfsleider van 50 jaar en ouder: vermoedelijke opvolger van 14 jaar en ouder?

	Ja (1)	Neen (2)	Weet het niet (3)
Aantal (code 287)	20	25	25
ha.a. (code 260)	686 68	411 93	508 56

V Tewerkstelling (1.12.83)

	Bedrijfsleiders	Familiale	Niet-familiale
Bestendig tewerkgesteld (+ 75%)	89	27	3
Niet-bestendig tewerkgesteld (- 75%)	36	65	1

I. Oppervlakte gebruikt door de bedrijven die in de gemeente hun bedrijfszetel hebben.

II. Veestapel van de bedrijven die in de gemeente hun bedrijfszetel hebben.

Omschrijving en codes (*)	ha-a	Omschrijving en codes (*)	aantal
Weiden en grasland (007)	91 94	Totaal runderen (320)	555
Droog geoogste peulvruchten (013)	-	waarvan melkkoeien (313)	200
Graangewassen (025)	124 71	waarvan zoogkoeien (314)	10
Nijverheidsgewassen (038)	57 60	Totaal schapen (375)	31
Pootgoed en landbouwzaden voor de verkoop (046)	1 70	Totaal varkens (355)	56
Wortel- en knolgewassen (051)	-	waarvan zeugen (346 tot 349)	8
Groenvoedergewassen (060)	15 61	Totaal paarden (362 + 365)	-
Aardappelen (065)	1 04	Leghennen op de ouderdom van de leg (381)	46
Nog niet genoemde landbouwteelten (066)	-	Leghennen niet op de ouderdom van de leg (380)	-
Bloemen, bloembollen, snijbloemen en sierplanten (080)	0 06	Vleeskippen (383)	25
Fruitteelt (238)	0 70	Ander pluimvee (384 tot 387 + 382)	1
Bomen en heesters (094)	1 38	(*) Cijfers tussen haakjes verwijzen naar de codes van de vragenlijsten in bijlage.	
Groententeelt: extensieve (178)	0 11		
Groententeelt: intensieve (180)	0 63		
Teelten onder glas (181)	0 08		
Tuinbouwzaden, groente- en bloemenplantgoed (222)	-		
Tuinbouwteelten voor het verbruik in het gezin van de aangever (227)	-		
Wijmenaanplantingen (228)	-		
Teeltvrij gelaten grond (229)	-		
Oppervlakte cultuurgrond (260)	295 56		
Totale oppervlakte van de bedrijven (270)	310 47		

III. Landbouwmachines

Trekkers (code 432 + 800 + ... + 819)	22	Maaidorsers (code 820 + ... + 839)	1
---------------------------------------	----	------------------------------------	---

IV Bedrijfsopvolging (Natuurlijke personen)

	Aantal	ha.a. (code 260)
Bedrijfsleider jonger dan 50 jaar	4	62 68
Bedrijfsleider 50 jaar en ouder	12	225 92

Opvolging van de bedrijfsleider van 50 jaar en ouder: vermoedelijke opvolger van 14 jaar en ouder?

	Ja (1)	Neen (2)	Weet het niet (3)
Aantal (code 287)	3	-	9
ha.a. (code 260)	38 48	-	187 44

V Tewerkstelling (1.12.83)

	Bedrijfsleiders	Familiale	Niet-familiale
Bestendig tewerkgesteld (+ 75%)	10	5	7
Niet-bestendig tewerkgesteld (- 75%)	7	-	1

I. Oppervlakte gebruikt door de bedrijven die in de gemeente hun bedrijfszetel hebben.

II. Veestapel van de bedrijven die in de gemeente hun bedrijfszetel hebben.

Omschrijving en codes (*)	ha-a	Omschrijving en codes (*)	aantal
Weiden en grasland (007)	1 78	Totaal runderen (320)	-
Droog geogste peulvruchten (013)	-	waarvan melkkoeien (313)	-
Graangewassen (025)	-	waarvan zoogkoeien (314)	-
Nijverheidsgewassen (038)	-	Totaal schapen (375)	12
Pootgoed en landbouwzaden voor de verkoop (046)	-	Totaal varkens (355)	-
Wortel- en knolgewassen (051)	-	waarvan zeugen (346 tot 349)	-
Groenvoedergewassen (060)	-	Totaal paarden (362 + 365)	-
Aardappelen (065)	-	Leghennen op de ouderdom van de leg (381)	5
Nog niet genoemde landbouwteelten (066)	-	Leghennen niet op de ouderdom van de leg (380)	-
Bloemen, bloembollen, snijbloemen en sierplanten (080)	-	Vleeskippen (383)	-
Fruitteelt (238)	-	Ander pluimvee (384 tot 387 + 382)	2
Bomen en heesters (094)	0 83	(*) Cijfers tussen haakjes verwijzen naar de codes van de vragenlijsten in bijlage.	
Groententeelt: extensieve (178)	-		
Groententeelt: intensieve (180)	-		
Teelten onder glas (181)	0 03		
Tuinbouwzaden, groente- en bloemenplantgoed (222)	-		
Tuinbouwteelten voor het verbruik in het gezin van de aangever (227)	-		
Wijmenaanplantingen (228)	-		
Teeltvrij gelaten grond (229)	-		
Oppervlakte cultuurgrond (260)	2 64		
Totale oppervlakte van de bedrijven (270)	2 73		

III. Landbouwmachines

Trekkers (code 432 + 800 + ... + 819)	4	Maaidorsers (code 820 + ... + 839)	-
---------------------------------------	---	------------------------------------	---

IV Bedrijfsopvolging (Natuurlijke personen)

	Aantal	ha.a. (code 260)
Bedrijfsleider jonger dan 50 jaar	1	0 86
Bedrijfsleider 50 jaar en ouder	2	1 78

Opvolging van de bedrijfsleider van 50 jaar en ouder: vermoedelijke opvolger van 14 jaar en ouder?

	Ja (1)	Neen (2)	Weet het niet (3)
Aantal (code 287)	-	1	1
ha.a. (code 260)	-	0 98	0 80

V Tewerkstelling (1.12.83)

	Bedrijfsleiders	Familiale	Niet-familiale
Bestendig tewerkgesteld (+ 75%)	-	-	3
Niet-bestendig tewerkgesteld (- 75%)	3	1	1

I. Oppervlakte gebruikt door de bedrijven die in de gemeente hun bedrijfszetel hebben.

II. Veebestand van de bedrijven die in de gemeente hun bedrijfszetel hebben.

Omschrijving en codes (*)	ha-a	Omschrijving en codes (*)	aantal
Weiden en grasland (007)	360 40	Totaal runderen (320)	1445
Droog geoogste peulvruchten (013)	-	waarvan melkkoeien (313)	296
Graangewassen (025)	610 80	waarvan zoogkoeien (314)	189
Nijverheidsgewassen (038)	243 93	Totaal schapen (375)	127
Pootgoed en landbouwzaden voor de verkoop (046)	-	Totaal varkens (355)	426
Wortel- en knolgewassen (051)	1 25	waarvan zeugen (346 tot 349)	44
Groenvoedergewassen (060)	62 53	Totaal paarden (362 + 365)	80
Aardappelen (065)	5 22	Leghennen op de ouderdom van de leg (381)	2121
Nog niet genoemde landbouwteelten (066)	-	Leghennen niet op de ouderdom van de leg (380)	2000
Bloemen, bloembollen, snijbloemen en sierplanten (080)	0 40	Vleeskippen (383)	-
Fruitteelt (238)	-	Ander pluimvee (384 tot 387 + 382)	96
Bomen en heesters (094)	1 00	(*) Cijfers tussen haakjes verwijzen naar de codes van de vragenlijsten in bijlage.	
Groententeelt: extensieve (178)	18 19		
Groententeelt: intensieve (180)	-		
Teelten onder glas (181)	0 26		
Tuinbouwzaden, groente- en bloemenplantgoed (222)	-		
Tuinbouwteelten voor het verbruik in het gezin van de aangever (227)	0 52		
Wijmenaanplantingen (228)	-		
Teeltvrij gelaten grond (229)	3 44		
Oppervlakte cultuurgrond (260)	1307 94		
Totale oppervlakte van de bedrijven (270)	1382 63		

III. Landbouwmachines

Trekkers (code 432 + 800 + ... + 819)	83	Maaidorsers (code 820 + ... + 839)	10
---------------------------------------	----	------------------------------------	----

IV. Bedrijfsopvolging (Natuurlijke personen)

	Aantal	ha.a. (code 260)
Bedrijfsleider jonger dan 50 jaar	28	722 14
Bedrijfsleider 50 jaar en ouder	48	568 70

Opvolging van de bedrijfsleider van 50 jaar en ouder: vermoedelijke opvolger van 14 jaar en ouder?

	Ja (1)	Neen (2)	Weet het niet (3)
Aantal (code 287)	5	30	13
ha.a. (code 260)	66 52	311 59	190 59

V. Tewerkstelling (1.12.83)

	Bedrijfsleiders	Familiale	Niet-familiale
Bestendig tewerkgestelden (+ 75%)	35	5	14
Niet-bestendig tewerkgestelden (- 75%)	43	6	1

I. Oppervlakte gebruikt door de bedrijven die in de gemeente hun bedrijfszetel hebben.

Omschrijving en codes (*)	ha-a
Weiden en grasland (007)	74 40
Droog geoogste peulvruchten (013)	-
Graangewassen (025)	114 41
Nijverheidsgewassen (038)	27 54
Pootgoed en landbouwzaden voor de verkoop (046)	-
Wortel- en knolgewassen (051)	4 85
Groenvoedergewassen (060)	0 03
Aardappelen (065)	15 90
Nog niet genoemde landbouwteelten (066)	-
Bloemen, bloembollen, snijbloemen en sierplanten (080)	1 33
Fruitteelt (238)	0 30
Bomen en heesters (094)	-
Groententeelt: extensieve (178)	11 90
Groententeelt: intensieve (180)	-
Teelten onder glas (181)	0 55
Tuinbouwzaden, groente- en bloemenplantgoed (222)	-
Tuinbouwteelten voor het verbruik in het gezin van de aangever (227)	0 53
Wijmenaanplantingen (228)	-
Teeltvrij gelaten grond (229)	0 05
Oppervlakte cultuurgrond (260)	251 79
Totale oppervlakte van de bedrijven (270)	254 99

II. Veestapel van de bedrijven die in de gemeente hun bedrijfszetel hebben.

Omschrijving en codes (*)	aantal
Totaal runderen (320)	353
waarvan melkkoeien (313)	104
waarvan zoogkoeien (314)	9
Totaal schapen (375)	72
Totaal varkens (355)	14
waarvan zeugen (346 tot 349)	-
Totaal paarden (362 + 365)	23
Leghennen op de ouderdom van de leg (381)	410
Leghennen niet op de ouderdom van de leg (380)	-
Vleeskippen (383)	-
Ander pluimvee (384 tot 387 + 382)	30

(*) Cijfers tussen haakjes verwijzen naar de codes van de vragenlijsten in bijlage.

III. Landbouwmachines

Trekkers (code 432 + 800 + ... + 819)	33	Maaidorsers (code 820 + ... + 839)	-
---------------------------------------	----	------------------------------------	---

IV Bedrijfsopvolging (Natuurlijke personen)

	Aantal	ha.a. (code 260)
Bedrijfsleider jonger dan 50 jaar	7	64 97
Bedrijfsleider 50 jaar en ouder	31	186 82

Opvolging van de bedrijfsleider van 50 jaar en ouder: vermoedelijke opvolger van 14 jaar en ouder?

	Ja (1)	Neen (2)	Weet het niet (3)
Aantal (code 287)	-	24	7
ha.a. (code 260)	-	125 11	61 71

V Tewerkstelling (1.12.83)

	Bedrijfsleiders	Familiale	Niet-familiale
Bestendig tewerkgestelden (+ 75%)	26	10	-
Niet-bestendig tewerkgestelden (- 75%)	12	16	-

I. Oppervlakte gebruikt door de bedrijven die in de gemeente hun bedrijfszetel hebben.

Omschrijving en codes (*)	ha-a
Weiden en grasland (007)	4 95
Droog geoogste peulvruchten (013)	-
Graangewassen (025)	31 13
Nijverheidsgewassen (038)	8 51
Pootgoed en landbouwzaden voor de verkoop (046)	-
Wortel- en knolgewassen (051)	0 10
Groenvoedergewassen (060)	1 20
Aardappelen (065)	2 85
Nog niet genoemde landbouwteelten (066)	-
Bloemen, bloembollen, snijbloemen en sierplanten (080)	-
Fruitteelt (238)	-
Bomen en heesters (094)	-
Groententeelt: extensieve (178)	7 70
Groententeelt: intensieve (180)	-
Teelten onder glas (181)	0 46
Tuinbouwzaden, groente- en bloemenplantgoed (222)	-
Tuinbouwteelten voor het verbruik in het gezin van de aangever (227)	0 10
Wijmenaanplantingen (228)	-
Teeltvrij gelaten grond (229)	-
Oppervlakte cultuurgrond (260)	57 00
Totale oppervlakte van de bedrijven (270)	58 05

II. Veestapel van de bedrijven die in de gemeente hun bedrijfszetel hebben.

Omschrijving en codes (*)	aantal
Totaal runderen (320)	19
waarvan melkkoeien (313)	-
waarvan zoogkoeien (314)	6
Totaal schapen (375)	-
Totaal varkens (355)	6
waarvan zeugen (346 tot 349)	-
Totaal paarden (362 + 365)	1
Leghennen op de ouderdom van de leg (381)	87
Leghennen niet op de ouderdom van de leg (380)	25
Vleeskippen (383)	-
Ander pluimvee (384 tot 387 + 382)	-
(*) Cijfers tussen haakjes verwijzen naar de codes van de vragenlijsten in bijlage.	

III. Landbouwmachines

Trekkers (code 432 + 800 + ... + 819)	10	Maaidorsers (code 820 + ... + 839)	1
---------------------------------------	----	------------------------------------	---

IV Bedrijfsopvolging (Natuurlijke personen)

	Aantal	ha.a. (code 260)
Bedrijfsleider jonger dan 50 jaar	1	3 50
Bedrijfsleider 50 jaar en ouder	10	53 50

Opvolging van de bedrijfsleider van 50 jaar en ouder: vermoedelijke opvolger van 14 jaar en ouder?

	Ja (1)	Neen (2)	Weet het niet (3)
Aantal (code 287)	1	6	3
ha.a. (code 260)	0 30	21 87	31 33

V Tewerkstelling (1.12.83)

	Bedrijfsleiders	Familiale	Niet-familiale
Bestendig tewerkgestelden (+ 75%)	8	4	2
Niet-bestendig tewerkgestelden (- 75%)	3	1	-

I. Oppervlakte gebruikt door de bedrijven die in de gemeente hun bedrijfszetel hebben.		II. Veestapel van de bedrijven die in de gemeente hun bedrijfszetel hebben.	
Omschrijving en codes (*)	ha-a	Omschrijving en codes (*)	aantal
Weiden en grasland (007)	20 88	Totaal runderen (320)	66
Droog geoogste peulvruchten (013)	15 68	waarvan melkkoeien (313)	-
Graangewassen (025)	484 14	waarvan zoogkoeien (314)	-
Nijverheidsgewassen (038)	-	Totaal schapen (375)	20
Pootgoed en landbouwzaden voor de verkoop (046)	-	Totaal varkens (355)	13
Wortel- en knolgewassen (051)	33 82	waarvan zeugen (346 tot 349)	-
Groenvoedergewassen (060)	0 46	Totaal paarden (362 + 365)	6
Aardappelen (065)	20 79	Leghennen op de ouderdom van de leg (381)	143
Nog niet genoemde landbouwteelten (066)	-	Leghennen niet op de ouderdom van de leg (380)	7
Bloemen, bloembollen, snijbloemen en sierplanten (080)	0 61	Vleeskippen (383)	-
Fruitteelt (238)	-	Ander pluimvee (384 tot 387 + 382)	25
Bomen en heesters (094)	-	(* Cijfers tussen haakjes verwijzen naar de codes van de vragenlijsten in bijlage.	
Groententeelt: extensieve (178)	91 86		
Groententeelt: intensieve (180)	-		
Teelten onder glas (181)	2 10		
Tuinbouwzaden, groente- en bloemen-plantgoed (222)	0 06		
Tuinbouwteelten voor het verbruik in het gezin van de aangever (227)	1 37		
Wijmenaanplantingen (228)	-		
Teeltvrij gelaten grond (229)	6 57		
Oppervlakte cultuurgrond (260)	678 34		
Totale oppervlakte van de bedrijven (270)	692 24		

III. Landbouwmachines

Trekkers (code 432 + 800 + ... + 819)	100	Maaidorsers (code 820 + ... + 839)	10
---------------------------------------	-----	------------------------------------	----

IV Bedrijfsopvolging (Natuurlijke personen)

	Aantal	ha.a. (code 260)
Bedrijfsleider jonger dan 50 jaar	28	329 66
Bedrijfsleider 50 jaar en ouder	52	348 68

Opvolging van de bedrijfsleider van 50 jaar en ouder: vermoedelijke opvolger van 14 jaar en ouder?

	Ja (1)	Neen (2)	Weet het niet (3)
Aantal (code 287)	4	44	4
ha.a. (code 260)	28 21	290 37	30 10

V Tewerkstelling (1.12.83)

	Bedrijfsleiders	Familiale	Niet-familiale
Bestendig tewerkgesteld (+ 75%)	68	2	-
Niet-bestendig tewerkgesteld (- 75%)	10	32	-

I. Oppervlakte gebruikt door de bedrijven die in de gemeente hun bedrijfszetel hebben.

II. Veebestand van de bedrijven die in de gemeente hun bedrijfszetel hebben.

Omschrijving en codes (*)	ha-a	Omschrijving en codes (*)	aantal
Weiden en grasland (007)	608 65	Totaal runderen (320)	2382
Droog geoogste peulvruchten (013)	0 50	waarvan melkkoeien (313)	606
Graangewassen (025)	418 53	waarvan zoogkoeien (314)	135
Nijverheidsgewassen (038)	119 83	Totaal schapen (375)	162
Pootgoed en landbouwzaden voor de verkoop (046)	-	Totaal varkens (355)	62
Wortel- en knolgewassen (051)	50 84	waarvan zeugen (346 tot 349)	6
Groenvoedergewassen (060)	134 02	Totaal paarden (362 + 365)	97
Aardappelen (065)	110 06	Leghennen op de ouderdom van de leg (381)	3039
Nog niet genoemde landbouwteelten (066)	-	Leghennen niet op de ouderdom van de leg (380)	46
Bloemen, bloembollen, snijbloemen en sierplanten (080)	0 56	Vleeskippen (383)	10
Fruitteelt (238)	-	Ander pluimvee (384 tot 387 + 382)	26
Bomen en heesters (094)	-	(*) Cijfers tussen haakjes verwijzen naar de codes van de vragenlijsten in bijlage.	
Groententeelt: extensieve (178)	120 71		
Groententeelt: intensieve (180)	-		
Teelten onder glas (181)	0 23		
Tuinbouwzaden, groente- en bloemenplantgoed (222)	0 38		
Tuinbouwteelten voor het verbruik in het gezin van de aangever (227)	2 45		
Wijmenaanplantingen (228)	5 39		
Teeltvrij gelaten grond (229)	51 54		
Oppervlakte cultuurgrond (260)	1623 69		
Totale oppervlakte van de bedrijven (270)	1701 88		

III. Landbouwmachines

Trekkers (code 432 + 800 + ... + 819)	216	Maaidorsers (code 820 + ... + 839)	11
---------------------------------------	-----	------------------------------------	----

IV Bedrijfsopvolging (Natuurlijke personen)

	Aantal	ha.a. (code 260)
Bedrijfsleider jonger dan 50 jaar	59	820 51
Bedrijfsleider 50 jaar en ouder	105	803 18

Opvolging van de bedrijfsleider van 50 jaar en ouder: vermoedelijke opvolger van 14 jaar en ouder?

	Ja (1)	Neen (2)	Weet het niet (3)
Aantal (code 287)	4	80	21
ha.a. (code 260)	78 30	573 30	151 58

V Tewerkstelling (1.12.83)

	Bedrijfsleiders	Familiale	Niet-familiale
Bestendig tewerkgesteld (+ 75%)	117	65	4
Niet-bestendig tewerkgesteld (- 75%)	40	65	-

I. Oppervlakte gebruikt door de bedrijven die in de gemeente hun bedrijfszetel hebben.		II. Veestapel van de bedrijven die in de gemeente hun bedrijfszetel hebben.	
Omschrijving en codes (*)	ha-a	Omschrijving en codes (*)	aantal
Weiden en grasland (007)	805 82	Totaal runderen (320)	3863
Droog geogste peulvruchten (013)	-	waarvan melkkoeien (313)	775
Graangewassen (025)	644 30	waarvan zoogkoeien (314)	146
Nijverheidsgewassen (038)	204 88	Totaal schapen (375)	185
Pootgoed en landbouwzaden voor de verkoop (046)	-	Totaal varkens (355)	6200
Wortel- en knolgewassen (051)	13 90	waarvan zeugen (346 tot 349)	1100
Groenvoedergewassen (060)	148 22	Totaal paarden (362 + 365)	52
Aardappelen (065)	51 60	Leghennen op de ouderdom van de leg (381)	15476
Nog niet genoemde landbouwteelten (066)	-	Leghennen niet op de ouderdom van de leg (380)	112
Bloemen, bloembollen, snijbloemen en sierplanten (080)	-	Vleeskippen (383)	35563
Fruitteelt (238)	249 93	Ander pluimvee (384 tot 387 + 382)	53
Bomen en heesters (094)	1 02	(*) Cijfers tussen haakjes verwijzen naar de codes van de vragenlijsten in bijlage.	
Groententeelt: extensieve (178)	2 31		
Groententeelt: intensieve (180)	-		
Teelten onder glas (181)	0 39		
Tuinbouwzaden, groente- en bloemenplantgoed (222)	-		
Tuinbouwteelten voor het verbruik in het gezin van de aangever (227)	2 15		
Wijmenaanplantingen (228)	-		
Teeltvrij gelaten grond (229)	115 48		
Oppervlakte cultuurgrond (260)	2240 00		
Totale oppervlakte van de bedrijven (270)	2286 52		

III. Landbouwmachines

Trekkers (code 432 + 800 + ... + 819)	220	Maaidorsers (code 820 + ... + 839)	10
---------------------------------------	-----	------------------------------------	----

IV Bedrijfsopvolging (Natuurlijke personen)

	Aantal	ha.a. (code 260)
Bedrijfsleider jonger dan 50 jaar	120	1296 76
Bedrijfsleider 50 jaar en ouder	166	943 24

Opvolging van de bedrijfsleider van 50 jaar en ouder: vermoedelijke opvolger van 14 jaar en ouder?

	Ja (1)	Neen (2)	Weet het niet (3)
Aantal (code 287)	19	132	15
ha.a. (code 260)	257 25	557 57	128 42

V Tewerkstelling (1.12.83)

	Bedrijfsleiders	Familiale	Niet-familiale
Bestendig tewerkgesteld (+ 75%)	132	16	-
Niet-bestendig tewerkgesteld (- 75%)	146	138	3

LANDBOUW- EN TUINBOUWTELLING OP 15 MEI 1983

ZEER BELANGRIJK

Lees aandachtig de vragenlijst en de aanvullende onderrichtingen vooraleer U het telformulier invult, U zult aldus verkeerde inschrijvingen vermijden en uw werk en ook het onze vergemakkelijken.
Krachtens de wet is het uitdrukkelijk verboden de inlichtingen die bij deze telling worden verstrekt tot fiscale doeleinden te gebruiken.
De tussen haakjes geplaatste nummers, bijvoorbeeld (1) verwijzen naar de onderrichtingen.
Voor bepaalde vragen dient geantwoord door het plaatsen van een kruisje in het overeenstemmend vakje, bijvoorbeeld

LIGGING VAN HET BEDRIJF

Gemeente waar de bedrijfszetel is gevestigd
(ligging van de voornaamste bedrijfsgebouwen)

Indien er geen bedrijfszetel bestaat, moet de aangifte geschieden in de gemeente waar de aangever woonachtig is.

MOETEN DEZE VRAGENLIJST INVULLEN

(een kruisje plaatsen in het vak dat overeenkomt met uw geval)

1. alle personen met als hoofdberoep (beroep dat het grootste gedeelte van de tijd in beslag neemt; in geval van twijfel, het beroep dat het grootste inkomen verschaft) landbouwer of veehouder. 1
2. alle personen met als hoofdberoep (beroep dat het grootste gedeelte van de tijd in beslag neemt; in geval van twijfel, het beroep dat het grootste inkomen verschaft) tuinbouwer. 2
3. alle exploitanten, andere dan vermeld onder 1. en 2., die plantaardige of dierlijke produkten voortbrengen voor de verkoop, doch de personen die aangenomen werken uitvoeren, niet inbegrepen. 3
4. alle stralinrichtingen, kostscholen, rusthuizen, tehuizen voor bejaarden en andere gelijkaardige inrichtingen, de godsdienstige of andere gemeenschappen, de proef- en onderzoekstations, de aanplantingsdiensten van openbare instellingen, die voor eigen behoeften voortbrengen en de bedrijven, die afhangen van een onderwijsinrichting indien zij tenminste een are uitbaten of dieren houden, die in de vragenlijst werden opgesomd en ondanks dat zij al dan niet voortbrengen voor de verkoop. 4
5. alle personen of instellingen, die landbouw- of tuinbouwwerken als hoofdberoep of nevenberoep uitvoeren voor rekening van land- of tuinbouwers of landbouw- of tuinbouwmachines of installaties ter beschikking stellen van deze personen en die plantaardige of dierlijke produkten voortbrengen voor de verkoop. 5
6. alle personen of instellingen, die landbouw- of tuinbouwwerken als hoofdberoep of nevenberoep uitvoeren voor rekening van land- of tuinbouwers of landbouw- of tuinbouwmachines of installaties ter beschikking stellen van deze personen, voor zover zij geen plantaardige of dierlijke produkten voortbrengen voor de verkoop. 6
7. alle coöperatieve verenigingen voor gemeenschappelijk gebruik van landbouw- en tuinbouwmachines. 7

N.B. 1) Contracten: in de gevallen van produktie op contract, moeten antwoorden:
voor de plantaardige produkten: de beroeps- of niet beroepslandbouwers of tuinbouwers ongeacht zij al dan niet het produkt oogsten;
voor de dierlijke produkten: de houders van de dieren, d.w.z. de personen bij wie de dieren zich bevinden.
2) In de gevallen van gecombineerde teelten, d.w.z. die gelijktijdig op dezelfde oppervlakte worden verbouwd en normaliter een duidelijk te onderscheiden oogst opleveren, wordt deze oppervlakte zodanig over de plantaardige produkten verdeeld, dat de werkelijke oppervlakte van elk produkt kan aangegeven worden.

IDENTITEIT VAN DE BEDRIJFSLEIDER

in drukletters a.u.b. voor de nieuwe aangevers.

(persoon die verantwoordelijk is voor het dagelijks beheer van het bedrijf. Indien verscheidene personen het beheer van het bedrijf waarnemen, dient alleen de naam van de hoofdverantwoordelijke of de oudste persoon te worden vermeld).

RECHTSPERSONLIJKHEID VAN HET BEDRIJF

Is de juridisch verantwoordelijke
-een rechtspersoon (vennootschap, godsdienstige gemeenschap, OCMW) ?
-een natuurlijk persoon?

Code	
	<input type="checkbox"/> 1
280	<input type="checkbox"/> 2
	<input type="checkbox"/> 3

Is de juridisch verantwoordelijke een natuurlijk persoon, is hij dan terzelfdertijd bedrijfsleider ?

Geboortejaar

Bent U bedrijfsleider geworden tussen 15 mei 1982 en 15 mei 1983 ?

281	_____
282	1 <input type="checkbox"/> ja
	2 <input type="checkbox"/> neen
283	_____

Zo neen, sinds wanneer bent U bedrijfsleider ?

Hoofdberoep van de bedrijfsleider (bezigheid die het grootste gedeelte van de tijd in beslag neemt; in geval van twijfel, de bezigheid die het grootste inkomen verschaft):

TEELTEN IN HOOFDTEELT

	code	ha	a		code	ha	a
Weiden en grasland				Voedergewassen:			
Tijdelijke weiden (die gronden bezetten gedurende een of slechts weinige jaren) om af te maaien:				a) Wortel- en knolgewassen (in hoofdteelt) Voederbieten en halfsuikerbieten (zaadteelt uitgezonderd)	047		
van italiaans ray-grass en van Westervold (in reinkultuur)	001			Alle andere wortel- en knolgewassen	048		
andere (waaronder klaversoorten eventueel gemengd met snijgranen als dekvrucht)	002			TOTAAL (codes 047 + 048)	051		
Blijvend grasland (met uitzondering van alle grasboomgaarden)				b) Groenvoedergewassen (zaadteelt uitgezonderd):			
- uitsluitend voor het afgrazen	004			Klavers	052		
- uitsluitend voor het afmaaien	005			Luzerne	053		
- gemengd (voor het afmaaien en het afgrazen)	006			Melk- of deegrijpe maïs	054		
Subtotaal (codes 005 + 006)	003			Andere groenvoedergewassen en mengsels (grasland uitgezonderd)	055		
TOTAAL (codes 001 + 002 + 003 + 004)	007			c) Maïs waarvan de korrel of de kolf in vochtige toestand wordt bewaard	057		
Droog geoogste peulvruchten (zaadteelt inbegrepen)				TOTAAL (codes 052 tot 055 + 057)	060		
Droog geoogste bonen	008			Aardappelen (teelt van pootgoed uitgezonderd)			
Droog geoogste erwten	009			Vroege aardappelen (gerooid voor 1 augustus)	061		
Andere (inbegrepen mengsels van graangewassen en droog geoogste peulvruchten) (voor de korrel)	010			Halfvroege aardappelen	062		
TOTAAL (codes 008 tot 010)	013			Halflate en late aardappelen	063		
Granen (voor de korrel) (zaadteelt inbegrepen)				TOTAAL (codes 061 tot 063)	065		
Wintertarwe	014			Hierboven nog niet genoemde landbouwteelten	066		
Zomertarwe	015			Teelt in open lucht van bloemen, bloembollen, snijbloemen en sierplanten voor de verkoop			
Winterrogge	016			Oppervlakte beplant of te beplanten met:			
Spelt	017			Snijbloemen	070		
Wintergerst	018			Potchrysanen	071		
Zomergerst	019			Winterharde sierplanten en perkplanten	072		
Haver	020			Begonia s	073		
Korrelmaïs	021			Azalea s	074		
Andere granen en mengsels van graangewassen	022			Tulpen (voor de bollen)	075		
TOTAAL (codes 014 tot 022)	025			Andere bloembollen en -knollen	076		
Nijverheidsgewassen				Andere sierplanten voor bloem of blad	077		
Suikerbieten (zaadteelt uitgezonderd)	026			TOTAAL (codes 070 tot 077)	080		
Vlas	027			Teelt in open lucht van tuinbouwzaden, groenten- en bloemenplantgoed voor de verkoop (de teelten, die op 15 mei onder klokken, tunnels of draagbare ramen staan, inbegrepen)			
Koffiecichorei (zaadteelt uitgezonderd)	028			Aardbeiplanten	216		
Winterkoolzaad	029			Zaad en plantgoed van bloemen en sier- en perkplanten	217		
Zomerkoolzaad	030			Andere zaden en groenteplantgoed	218		
Andere oliehoudende gewassen	031			TOTAAL (codes 216 tot 218)	222		
Tabak	032			Teelt in open lucht van bomen en heesters voor de verkoop (de totale oppervlakte uitgebreid opgeven in de vragenlijst Mod. III)	094		
Hop	033			KAMPERNOELIETEELT (oppervlakte van de lagen)			m2
Geneeskrachtige en aromatische planten en kruiden	034			In speciaal uitgeruste gebouwen	231		
TOTAAL (codes 026 tot 034)	038			In grotten, groeven, kelders	232		
Pootgoed en landbouwzaden voor de verkoop (de zaaigranen niet inbegrepen)							
Pootaardappelen	039						
Graszaad	040						
Zaad van suikerbieten	041						
Andere zaden	042						
TOTAAL (codes 039 tot 042)	046						

TEELTEN IN HOOFDTEELT

GROENTETEELT IN OPEN LUCHT VOOR DE VERKOOP * (oppervlakte ingenomen door de teelten of - indien de grond op 15 mei vrij is - de oppervlakte eventueel bestemd voor de uitzaai en/of uitgeplant van deze teelten).	Extensieve teelten (in vruchtwisseling met akkerbouwgewassen)			Intensieve teelten (in vruchtwisseling met andere groenten)				
	Code	ha	a	Code	ha	a	ca (m2)	
Groen geogste erwten bestemd voor de inmaaknijverheid	100			101				
Groen geogste erwten voor vers verbruik	102			103				
Groen geogste stamslabonen voor de inmaaknijverheid (1)	104			105				
Groen geogste stamslabonen voor vers verbruik (1)	106			107				
Stok- of staakbonen (1)	108			109				
Andere groen geogste bonen (1)	110			111				
Tuinwortelen bestemd voor de inmaaknijverheid (1)	112			113				
Tuinwortelen voor vers verbruik (1)	114			115				
Witte selder bestemd voor de inmaaknijverheid (1)	116			117				
Witte selder voor vers verbruik (1)	118			119				
Spinazie bestemd voor de inmaaknijverheid (1)	120			121				
Spinazie voor vers verbruik (1)	122			123				
Kervel bestemd voor de inmaaknijverheid (1)	124			125				
Kervel voor vers verbruik (1)	126			127				
Ajuin: Witte. oplegajuintjes.	128			129				
Andere (zaai- poot- en plantajuin)	130			131				
Witloof (wortelen):								
dat op het bedrijf zal geforceerd worden	132			133				
dat niet op het bedrijf zal geforceerd worden	134			135				
Tomaten	136			137				
Bloemkolen (1)	138			139				
Broccoli	140			141				
Asperges	142			143				
Kropsla (1)	144			145				
Spruitkolen (1)	146			147				
Rode kolen (1)	148			149				
Witte kolen (1)	150			151				
Savooikolen (1)	152			153				
Prei (1)	154			155				
Sjalotten	156			157				
Knolselder (1)	158			159				
Groene selder (1)	160			161				
Schorseneer	162			163				
Venkel	164			165				
Kruidlandijvie en breedbladige andijvie (1)	166			167				
Peterselie	168			169				
Radijzen	170			171				
Rabarber	172			173				
Augurken	174			175				
Andere groenten (exclusief aardbeien)	176			177				
TOTAAL (codes 100 tot 176 en 101 tot 177)	178			179				
(1) Normaal geogst voor 1 september. * De teelten die op 15 mei onder klokken, kleine tunnels en geperforeerde plastic staan inbegrepen	Oppervlakte (code 179)			180				
	(afgerond op de are)							
FORCERIE VAN WITLOOF	Hebt U de intentie om na de oogst van de hogervermelde teelten, groenten in open lucht te kweken, die normaal nog op het veld staan op 1 september ofwel op de daaropvolgende dagen ?							
Dienen slechts te antwoorden op deze rubriek de exploitanten die witloofwortelen voortbrengen en tevens zelf de forcerie doen op het bedrijf	Code	m2					Code	
Oppervlakte van de lagen	215						230	1 <input type="checkbox"/>
								2 <input type="checkbox"/>
							ja	
							neen	

INSTALLATIES ONDER GLAS OF PLASTIEK		Code	ha	a
serres, warenhuizen, grote tunnels en eenruiters, met uitzondering van kleine tunnels en klokken		181		
Grondoppervlakte (voor de installaties op rails, dient de totale oppervlakte die kan overdekt worden, aangegeven)		182		
-waarvan - verwarmde oppervlakte		183		
- niet verwarmde oppervlakte				
GEDETAILLEERDE OPGAVE VAN DE TEELTEN VOOR DE VERKOOP OP 15 MEI ONDER, serres, warenhuizen, grote tunnels en eenruiters met uitzondering van kleine tunnels en klokken met inbegrip van de oppervlakte van de hang- en staanttabletten:		Code	m2	
Groentezaden		184		
Zaden van bloemen en sierplanten		185		
Plantgoed van groenten		186		
Perk- en balkonplanten		187		
GROENTETEELT				
Bonen		188		
Witte selder		189		
Groene selder		190		
Augurken		191		
Tomaten:	onder warm glas	192		
	onder koud glas	193		
Komkommers:	onder warm glas	194		
	onder koud glas	195		
Andere groenten, meloenen inbegrepen:	onder warm glas	196		
	onder koud glas	197		
BLOEMENTEELT:				
Azalea's		198		
Knollen en bollen		199		
Potplanten		200		
Snijbloemen:	Rozen	201		
	Anjers	202		
	Chrysanten	203		
	Andere	204		
Overige bloemkwekerijgewassen		205		
Boomkwekerijen		206		
FRUITTEELT				
Druiven:	Royal	207		
	Muscat	208		
	Andere	209		
Aardbeien:	zwarte forcerie	210		
	lichte forcerie	211		
	koude teelt	212		
Andere fruitsoorten		213		
TOTAAL (codes 184 tot 213)		214		
Tuinbouwteelten in open lucht en onder glas uitsluitend bestemd voor het verbruik in het gezin van de aangever (cat. 4 de teelten van de speciale inrichtingen moeten aangegeven worden in de codes 249 tot 255 van de algemene samenvatting biz. 5).		Code	m2	
Moestuinen		223		
Fruitteelt (met inbegrip van de grasboomgaarden) (niet vermeld onder de code 238)		224		
TOTAAL (codes 223 + 224)		226		
Cijfers afgerond tot op de are, hiernaast over te dragen (code 226)		227	ha	a
Wijmenaanplantingen		228		
Bewerkte, tijdelijk teeltvrij gelaten grond die voor het eerstkomend najaar geen gewas zal dragen		229		
FRUITTEELT IN OPEN LUCHT (voor de verkoop)				
Hoogstammige boomgaarden				
(grasboomgaarden inbegrepen)		Code	ha	a
Appelen:				Code
Boskoop		081		765
Andere		082		766
Peren:				
Legipont		083		767
Andere		084		768
Kersen		085		769
Pruimen		086		770
Andere fruitsoorten		087		771
Laagstammige boomgaarden				
Appelen:				
Golden Delicious		088		772
Boskoop		089		773
Cox's Orange Pippin		090		774
Jonagold		091		775
Andere		092		776
Peren:				
Conference		093		777
Doyenne du Comice		095		778
Durondeau		096		779
Andere		097		780
Kersen:				
Zoete		098		781
Zure		099		782
Pruimen		219		783
Perziken		220		784
Andere		221		785
Andere fruitteelten in open lucht				
Aardbeien:				
-in volle grond		233		
-onder kleine tunnels, klokken en geperforeerde plastic		234		
Frambozen		235		
Rode bessen		236		
Andere bessen (kruisbessen, zwarte bessen, moerbeien, bramen, enz)		237		
TOT (Codes 081 tot 237)		238		

DIEREN

Runderen	Code	Aantal	Varkens	Code	Aantal
A. Runderen jonger dan 1 jaar bestemd om als kalveren geslacht te worden	300		A. Biggen met een levend gewicht van minder dan 20 kg	340	
andere: mannelijke	301		B. Varkens met een levend gewicht van 20 kg tot minder dan 50 kg	341	
vrouwelijke	302		C. Mestvarkens (afgedankte beren en afgedankte zeugen inbegrepen) met een levend gewicht van:		
B. Runderen van 1 tot jonger dan 2 jaar:			a) 50 kg tot minder dan 80 kg	342	
mannelijke	304		b) 80 kg tot minder dan 110 kg	343	
vrouwelijke:			c) 110 kg en meer	344	
voor de vleesproductie	305		D. Fokvarkens met een levend gewicht van 50 kg en meer:		
bestemd voor de vetmesting (schotten jonger dan 2 jaar)	306		a) beren	345	
andere (bestemd om de koeien te vervangen vermeld in codes 313 en 314)	307		b) gedekte zeugen:		
C. Runderen van 2 jaar en ouder:			1 voor de eerste maal gedekte zeugen	346	
mannelijke	308		2. overige gedekte zeugen	347	
vaarzen:			c) niet gedekte zeugen:		
voor de vleesproductie	309		1. jonge nog niet gedekte zeugen	348	
bestemd voor de vetmesting (schotten + dan 2 jaar)	310		2. overige zeugen	349	
andere (bestemd om de koeien te vervangen vermeld in codes 313 en 314)	311		TOTAAL (codes 340 tot 349)	355	
koeien, afgedankte koeien inbegrepen, maar schotten niet inbegrepen waarvan:			Indeling van de zeugen volgens ras en kruising (7)		
voor de melkgifte	313		1. Landrace	390	
om gezoogd te worden	314		2. Pietrain	391	
TOTAAL (codes 300 tot 314)	320		3. Large White	392	
Indeling van de koeien volgens ras en kruising (codes 313 en 314)			4. Hybriden	393	
A. Erkende rassen(6)			5. Andere rassen	394	
1. Wit-blauw van België	321		TOTAAL (codes 390 tot 394; moet overeenstemmen met codes 346 tot 349)	395	
2. Roodbont van België	322		Pluimvee		
3. Zwartbont van België	323		Leghennen en jonge hennen niet op ouderdom van de leg	380	
4. Rood van West-Vlaanderen	324		Leghennen op ouderdom van de leg, afgedankte leghennen inbegrepen	381	
5. Wit-rood van Oost-Vlaanderen	325		Fokhanen	382	
B. Toegelaten rassen			Vleeskippen		
1. Charolais	326		(uitgezonderd eendagskuikens)	383	
2. Limousin	327		Eenden	384	
3. Holstein	328		Ganzen	385	
4. Blonde d'Aquitaine	329		Kalkoenen	386	
5. Jersey	330		Parelhoenen	387	
C. Andere rassen	331		Bijenteelt		
D. Kruisingen			Strokorven	358	
1. voor het vlees	332		Kasten met losse ramen	359	
2. voor de melk	333		Landbouwpaaarden (hoofdzakelijk of bijkomstig gebruikt voor de werken op het bedrijf):		
TOTAAL (codes 321 tot 333, moet overeenstemmen met codes 313 en 314)	335		jonger dan 3 jaar	360	
Schapen			van 3 jaar en ouder	361	
Jonger dan 1 jaar			TOTAAL (codes 360 + 361)	362	
Mannelijke	371		Andere paarden (uitsluitend rijtuigzadel- of koerspaarden):		
Vrouwelijke drachtige	372		paarden	363	
Vrouwelijke niet drachtige	373		ponys	364	
Van 1 jaar en ouder			TOTAAL (codes 363 + 364)	365	
Mannelijke	374		Ezels, muilezels en muilderen	370	
Vrouwelijke drachtige	378		Konijnen	377	
Vrouwelijke niet drachtige	379				
TOTAAL (codes 371 tot 379)	375				
Geiten	376				

LANDBOUWMATERIEEL		Code		Aantal		Motorkracht		Kabine of kader			
		1	2	3	4	5	6	7	8	9	
De machines in mede-eigendom moeten worden aangegeven door de mede-eigenaar, die ze in zijn bezit heeft op 15 mei. De machines die zich op 15 mei niet op het bedrijf bevinden voor om het even welke reden (bijv. herstelling, lening, verhuur) moeten aangegeven worden door het bedrijf waartoe zij behoren of, ingeval van mede-eigendom door de mede-eigenaar die ze gewoonlijk in zijn bezit heeft.											
De machines die toebehoren aan coöperatieven of aan ondernemers van werken, die op 15 mei gebruikt worden op een bepaald bedrijf moeten aangegeven worden door de coöperatieven of de ondernemers van werken.											
Eenassige trekkers (alle types)(8)		432							<input type="checkbox"/> 1	<input type="checkbox"/> 2	
Kunstmeststrooiers									<input type="checkbox"/> 1	<input type="checkbox"/> 2	
a) met werpmechanisme		435							<input type="checkbox"/> 1	<input type="checkbox"/> 2	
gedragen		436							<input type="checkbox"/> 1	<input type="checkbox"/> 2	
b) zonder werpmechanisme									<input type="checkbox"/> 1	<input type="checkbox"/> 2	
bak -5 ton		437							<input type="checkbox"/> 1	<input type="checkbox"/> 2	
bak +5 ton		438							<input type="checkbox"/> 1	<input type="checkbox"/> 2	
c) pneumatische		439							<input type="checkbox"/> 1	<input type="checkbox"/> 2	
Mechanische melkmachines											
a) op het bedrijf											
- zonder melkleiding											
- met melkleiding											
b) op de weide											
Melkkoeltanks (9)											
Drooginstallaties voor groenvoeders											
Molens, breekmolens, graanpletters											
Mengelaars voor veevoeders											
Electronische voederverdeelsystemen											
Zelfrijdende vervoertoestellen (electrische of andere) (10)											
Mengmestpompen											
Mengmestsilo's											
Zuiveringsinstallaties voor mengmest											
Trekker		800							<input type="checkbox"/> 1	<input type="checkbox"/> 2	
		801							<input type="checkbox"/> 1	<input type="checkbox"/> 2	
		802							<input type="checkbox"/> 1	<input type="checkbox"/> 2	
		803							<input type="checkbox"/> 1	<input type="checkbox"/> 2	
		804							<input type="checkbox"/> 1	<input type="checkbox"/> 2	
		805							<input type="checkbox"/> 1	<input type="checkbox"/> 2	
Maaidorsers (11)		820									
		821									
Polyvalente, zelfrijdende veldhakselaars voor maïs en andere groenvoeders (12)		840									
		841									
Polyvalente, niet-zelfrijdende veldhakselaars voor maïs en andere groenvoeders (13)		846									
		847									
Niet-zelfrijdende veldhakselaars alleen voor maïs (14)		850									
		851									
Torensilo's voor voeders:			Aantal								
in metaal		856									
andere		857									
Vlakke silo's		858									

OPGELET!

Voor elk soort materieel een afzonderlijke regel gebruiken. Indien het aantal voorziene regels voor een bepaalde machine niet volstaan, een supplementair blad gebruiken.

Voor de kolommen 6 en 7 bij voorkeur K.W. vermelden indien gekend, anders P.K. vermelden. Voor de kolommen 8 en 9 een kruisje x plaatsen naargelang het geval.

WERKKRACHTEN Aantal personen die gewerkt hebben op het bedrijf op 15 mei 1983 inbegrepen de personen die dienden te werken op deze dag, doch die hiervoor belet waren ingevolge onvoorziene omstandigheden, maar de personen die zich uitsluitend met het huishouden bezig- houden en de arbeiders voor aangenomen werken, niet inbegrepen.	Loontrekkende en niet- loontrekkende werkkrachten gebezigd voor de verzorging van de gewassen en het vee							
	bestendig (15)				niet bestendig			
	Code	M	Code	V	Code	M	Code	V
Bedrijfsleider (16)								
Medewerkende echtgeno(o)te								
Andere familieleden van de bedrijfsleider:								
bezoldigde								
helpers (niet bezoldigde)								
Andere personen:								
met inwoning (17) en zonder kost (18)								
met kost (18) en zonder inwoning (17)								
met inwoning (17) en met kost (18)								
zonder inwoning (17) en zonder kost (18)								

ARBEIDSONGEVALLEN	OPVOLGING VAN DE BEDRIJFSLEIDER VAN 50 JAAR EN OUDER
<p>Heeft er zich tussen 15 mei 1982 en 15 mei 1983 een ARBEIDSONGEVAL op uw bedrijf voorgedaan ?</p> <p>ja <input type="checkbox"/> Code 1 <input type="checkbox"/></p> <p> 286</p> <p>neen <input type="checkbox"/> Code 2 <input type="checkbox"/></p> <p>Zo ja, gelieve de daarvoor speciaal bestemde vragenlijst Model IV in te vullen.</p>	<p>Is er voor uw bedrijf een vermoedelijke opvolger van 14 jaar of ouder ?</p> <p>ja <input type="checkbox"/> Code 1 <input type="checkbox"/></p> <p>neen <input type="checkbox"/> Code 287 2 <input type="checkbox"/></p> <p>U weet het nog niet <input type="checkbox"/> Code 3 <input type="checkbox"/></p>

COMMERCIALISATIE VAN DE RUNDEREN (WELKE OOK DE OMVANG VAN DE RUNDVEESTAPEL ZIJ)

VOORNAAMSTE VERKOOPSWIJZE VAN RUNDVEE				
Een kruisje (x) plaatsen in het vakje dat overeenstemt met de rundveespeculatie op uw bedrijf in functie van de voor- naamste wijze van verkoop				
Wijze van verkoop	Kalveren		Grootvee	
	bij de geboorte	vetge- mest	mager vee voor vetmesting	bestemd voor slachting
	546	547	548	549
- op de markt	1 <input type="checkbox"/>	1 <input type="checkbox"/>	1 <input type="checkbox"/>	1 <input type="checkbox"/>
- met commissieloon	2 <input type="checkbox"/>	2 <input type="checkbox"/>	2 <input type="checkbox"/>	2 <input type="checkbox"/>
- aan een veekoopman of vleesgrossist	3 <input type="checkbox"/>	3 <input type="checkbox"/>	3 <input type="checkbox"/>	3 <input type="checkbox"/>
- aan een vetmester	4 <input type="checkbox"/>	4 <input type="checkbox"/>	4 <input type="checkbox"/>	4 <input type="checkbox"/>
- aan een beenhouwer	5 <input type="checkbox"/>	5 <input type="checkbox"/>	5 <input type="checkbox"/>	5 <input type="checkbox"/>
- aan een grote verdeler (cooperatie of supermarkt)	6 <input type="checkbox"/>	6 <input type="checkbox"/>	6 <input type="checkbox"/>	6 <input type="checkbox"/>
- andere	7 <input type="checkbox"/>	7 <input type="checkbox"/>	7 <input type="checkbox"/>	7 <input type="checkbox"/>

FRUITAANPLANTINGEN

Heeft U tijdens de campagne 1982-83 wijzigingen aan-
gebracht in uw laagstammige fruitaanplantingen, hetzij
door rooijing van bomen, hetzij door ommanting ?

ja code 1

 787

neen code 2

Zo ja, gelieve de speciale vragenlijst Model II in te vullen.

Heeft U tijdens de campagne 1982-83 nieuwe laagstammige
fruitaanplantingen verricht ?

ja code 1

neen code 788 2

Zo ja, gelieve de speciale vragenlijst Model II in te vullen.

RUNDVEESTALLEN

Nieuwe (of grondig verbouwde) gebouwen in gebruik genomen tussen 15 mei 1982 en 15 mei 1983

Melkstallen (voor de nieuwe loopstallen voor melkvee: 1.1,1.2;1.3)

Type melkstallen (19)	visgraat		tandem		tunnel		parallel		carrousel	
Aantal beschikbare melkstanden	602		603		604		605		606	

DIENEN NIET GETELD TE WORDEN: De lokalen voor jong fokvee en/of jong vervangingsvee.
De verzorgingsstallen, de kraamstallen, de quarantaine-stallen en de afgedankte stallen.
De lokalen soms ingericht als stal, die slechts bij GELEGENHEID gebruikt worden om VOORLOPIG koeren, mestvee enz... te logeren.
ENKEL AANDUIDEN: a) aantal plaatsen voor melkkoeren.
b) aantal plaatsen voor zoogkoeren.

Aanduiding (19)	Lokalen		Dier-plaatsen		Mestverwijdering							
	Code	Aantal	Code	Aantal	roosters		trekker		mechanisch		met de hand	
					Code	Aantal lokalen	Code	Aantal lokalen	Code	Aantal lokalen	Code	Aantal lokalen
1. MELKVEESTALLEN: (a)												
1.1 Ligboxenstallen												
Voeding:												
in de stal												
aan de krib	611		612		613		614		615			
aan de ligbox	617		618		619		620		621			
buiten de stal	623		624		625		626		627			
1.2. Ingestrooide loopstal	629		630									
1.3. Half-ingestrooide loopstal	632		633		634		635		636			
1.4. Bindstal												
a) met roosters:												
natuurlijke verluchting	641		642									
gedwongen ventilatie	644		645									
b) kort ligbed												
natuurlijke verluchting	647		648				649		650		651	
gedwongen ventilatie	653		654				655		656		657	
waarvan:												
zonder voeding	659		660									
c) lang ligbed (half-lang)	662		663									
2. VLEESVEESTALLEN												
(uitgezonderd jong geslachte kalveren)												
2.1. Volroosterstal	671		672									
2.2. Ligboxenstal	674		675		676		677		678			
2.3. Ingestrooide loopstal	680		681									
2.4. Half-ingestrooide loopstal	683		684		685		686		687			
2.5. Bindstallen												
natuurlijke verluchting	689		690		691		692		693		694	
gedwongen ventilatie	696		697		698		699		700		701	
3. ZOOGKOESTALLEN (b)												
3.1. Ligboxenstallen	711		712		713		714		715			
3.2. Ingestrooide loopstal	717		718									
3.3. Half-ingestrooide loopstal	720		721		722		723		724			
3.4. Bindstallen:												
a) Gebonden kalveren:												
natuurlijke verluchting	726		727		728		729		730		731	
gedwongen ventilatie	733		734		735		736		737		738	
b) niet gebonden kalveren:												
natuurlijke verluchting	740		741		742		743		744			
gedwongen ventilatie	746		747		748		749		750			
4. STALLEN VOOR JONG GESLACHTE KALVEREN	761		762									

Is er een afzonderlijke melkstal ? (20) ja 1 764 2
neen

VOLLEDIGE WONING Code
Nieuw of grondig verbouwd en in gebruik genomen tussen 15 mei 1982 en 15 mei 1983 949 1

Echt en deugdelijk verklaard, de1983

De teller,

De aangever,

Voorbehouden N.I.S.

Code 996

.Code 997

.Code 998

.Code 999

ONDERRICHTINGEN - VRAGENLIJST MOD. I.

(1) Oppervlakten die vroeger reeds als cultuurgrond werden gebruikt, maar die niet voor landbouwdoeleinden worden gebruikt om economische, sociale of andere redenen en niet meer in de vruchtwisseling worden opgenomen. Deze oppervlakten kunnen in het algemeen met behulp van op het bedrijf aanwezige middelen productief worden gemaakt. (zie code 261 blz.5)

(2) Gebouwen met erf, wegen, vijvers, lusthoven en -parken, grasperken, woeste gronden, enz... (zie code 263, blz.5).

(3) Gronden, die eigendom zijn van de juridisch en economisch verantwoordelijke van het bedrijf, met inbegrip van de gronden, die hij onder het recht van vruchtgebruik, als erfpacht of andere titels gebruikt.

Gronden, die ter beschikking worden gesteld van een landbouwarbeider met recht van vruchtgebruik (voordeel in natura) dienen beschouwd als volledig behorend tot het bedrijf, voor zover ze niet door de landbouwarbeider productief gemaakt worden met zijn eigen produktiemiddelen.

Het lapje grond van een voorganger of een opvolger dient eveneens beschouwd als volledig behorend tot het bedrijf, voor zover de voorganger of opvolger geen eigen produktiemiddelen gebruikt. (zie code 271 blz. 5)

(4) Gronden, die door het bedrijf tegen een van tevoren vastgestelde pachtsom (in geld en/of natura) zijn gepacht en waarvoor een mondelinge of schriftelijke pachtvereenkomst geldt.

Gronden gehuurd door de landbouwer en ter beschikking gesteld van een landbouwarbeider als een voordeel in natura, zijn begrepen in het beschouwde bedrijf. (zie code 272, blz.5).

(5) Deelpacht: gronden, die gezamenlijk door de eigenaar en de deelpachter op basis van een schriftelijke of mondelinge deelpachtvereenkomst productief worden gemaakt. Elk van de betrokkenen stelt produktiefactoren en -middelen ter beschikking; de opbrengst wordt volgens een overeengekomen verhouding tussen hen verdeeld. (zie code 273, blz.5)

(6) ERKENDE RASSEN VAN DE MELKKOEIEN

1.Het WITBLAUW RAS is ook gekend onder de naam van het ras van Midden- en Hoog België. Het kan tweeledig zijn of vleesgericht maar in de beide gevallen wordt het onder code 321, blz.6 ingeschreven. Men vindt het ras vooral in de waalse provincies maar het komt ook voor in de vlaamse.

2.Het ROODBONT RAS heeft een wit en rode kleuraftekening. Het wordt gehouden in de provincies Antwerpen, Limburg, het noorden van Brabant en de Oostkantons van Luik. De andere waalse provincies bezitten elk ook een kern van roodbont vee. (zie code 322. blz.6)

3.Het ZWARTBONT RAS kan ofwel van belgische, nederlandse, duitse of amerikaanse (Holstein, Friesian) oorsprong zijn. Men vindt het voornamelijk in de Herve-streek en de Polders maar het komt toch voor in het ganse land.(zie code 323, blz. 6) Indien het dier van amerikaanse oorsprong is dan wordt het onder code 328, blz.6 ingeschreven (Holstein).

4.Het ROOD RAS wordt gehouden in West-Vlaanderen. Het is uniform rood met soms enige witte vlekjes. (zie code 324, blz.6)

5.Het WITROOD RAS wordt gehouden in Oost-Vlaanderen. Het kleurpatroon is hoofdzakelijk wit met rode kleuraftekingen op hals en kop (zie code 325, blz.6)

(7) ONDERSCHIED HYBRIDE - ANDER VARKENSRASSEN.

HYBRIDE zeugen afkomstig van een private firma, gespecialiseerd in het fokken, al dan niet erkend door de Staat, die een beredeneerd selectie en/of kruisingsprogramma toepast. (zie code 393, blz.6)

ANDERE RASSEN (zie code 394, blz.6).

- Zeugen afkomstig van alle andere kruisingen.

- Zeugen van vreemde rassen.

(8) Motorvoertuigen met een as, gebruikt in de land- of in de tuinbouw, niet inbegrepen de machines die uitsluitend voor parken of grasperken worden gebruikt. (zie code 432, blz.7).

(9) Melktanks met kunstmatige koelinstallatie, en die al of niet aan een mechanische melkinstallatie zijn aangebouwd. De melkkoeltanks kunnen al of niet van een warmterecuperator voorzien zijn en deze laatste kan ofwel vooraf gemonteerd zijn ofwel zijn toegevoegd aan de installatie. (zie code 444, blz.7)

(10) Met uitzondering van de trekkers met laadschop, vork of kraan. (zie code 449. blz.7)

(11) Zelfrijdende, door trekkers getrokken of aan de trekkers gekoppelde machines, gedragen of halfgedragen, die graangewassen, peulvruchten, oliehoudende gewassen, graszaden en dergelijke maaien en tevens dorsen. De verzamelrooiers voor het oogsten van erwten niet inbegrepen. (zie code 820, blz.7)

(12) Zelfrijdende machines bestemd voor het maaien en hakselen van maïs en andere groenvoedergewassen (grassen en vlinderbloemigen) die volgens het geval kunnen uitgerust worden met maïsvoorzetstukken of met een klassieke maaibalk. (zie code 840, blz.7)

(13) Gedragen of getrokken machines bestemd voor het maaien en hakselen van maïs en andere groenvoedergewassen (grassen en vlinderbloemigen) die volgens het geval kunnen uitgerust worden met maïsvoorzetstukken of met een klassieke maaibalk. (zie code 846, blz.7).

(14) Gedragen of getrokken machines bestemd voor het maaien en hakselen van maïs. (zie code 850, blz.7).

(15) Bestendig tewerkgesteld: elke persoon die geregeld op het bedrijf werkt en dit gedurende tenminste de helft van de totale arbeidsduur van een jaar (zie blz.8)

(16) Bedrijfsleider: slechts een enkel persoon vermelden per bedrijf (hetzij in code 400 of 401 of 416 of 417 blz. 8).

(17) Met inwoning: waarvan het logement verzekerd wordt door de bedrijfsleider Dit logement kan verzekerd zijn op de bedrijfszetel zelf of op een andere plaats (zie codes 408 tot 415, blz.8).

(18) Met kost: die minstens een volledig maal ontvangt per dag. (zie codes 408 tot 415, blz.8).

(19) Gedetailleerde inlichtingen en foto's betreffende deze gebouwen zijn vervat in de "Speciale nota aan de tellers" (zie blz. 9)

(20) Volledig geautomatiseerde melkstal: melkstal met automatisch gecontroleerd in- en uitlaten van de koeien, waarbij de melkinstallatie automatisch losgekoppeld wordt wanneer de melkstroom op een significante wijze verminderd is, en met een capaciteit van minstens 50 koeien per uur (zie code 764, blz.9).

LANDBOUW- EN TUINBOUWTELLING OP 1 DECEMBER 1983

Zeer belangrijk

Lees aandachtig de vragenlijst en de aanvullende onderrichtingen vooraleer U het telformulier invult, U zult aldus verkeerde inschrijvingen vermijden en uw werk en ook het onze vergemakkelijken.

Krachtens de wet is het uitdrukkelijk verboden de inlichtingen, die bij deze telling worden verstrekt, tot fiscale doeleinden te gebruiken.
De tussen haakjes geplaatste nummers, bijvoorbeeld (1), verwijzen naar de onderrichtingen.
Voor bepaalde vragen dient geantwoord door het plaatsen van een kruisje in het overeenstemmend vakje, bv.

LIGGING VAN HET BEDRIJF

Gemeente waar de bedrijfszetel is gevestigd
(Ligging van de voornaamste bedrijfsgebouwen).

Indien er geen bedrijfszetel bestaat, moet de aangifte geschieden in de gemeente waar de aangever woonachtig is.

MOETEN DEZE VRAGENLIJST INVULLEN

(een kruisje plaatsen in het vak dat overeenkomt met uw geval)

1. Alle personen met als hoofdberoep (beroep, dat het grootste gedeelte van de tijd in beslag neemt, in geval van twijfel, het beroep dat het grootste inkomen verschaft) landbouwer of veefokker. 1
2. Alle personen met als hoofdberoep (beroep, dat het grootste gedeelte van de tijd in beslag neemt, in geval van twijfel, het beroep dat het grootste inkomen verschaft) tuinbouwer. 2
3. Alle exploitanten, andere dan vermeld onder 1 en 2, die plantaardige of dierlijke producten voortbrengen voor de verkoop, doch de personen die slechts aangenomen werken uitvoeren, niet inbegrepen. 3
4. Alle strafinrichtingen, kostscholen, rusthuizen, tehuisen voor bejaarden en andere gelijkaardige inrichtingen, de godsdienstige of andere gemeenschappen, de proef- en onderzoekstations, de aanplantingsdiensten van openbare instellingen, die voor eigen behoeften voortbrengen en de bedrijven, die afhangen van een onderwijsinrichting indien zij tenminste een are uitbaten of dieren houden, die in de vragenlijst werden opgesomd en ondanks dat zij al dan niet voortbrengen voor de verkoop 4

- N.B. 1) Contracten in de gevallen van productie op contract, moeten antwoorden voor de plantaardige produkten de beroeps- of niet beroepslandbouwers of tuinbouwers ongeacht zij al dan niet het produkt oogsten voor de dierlijke produkten: de houders van dieren, d.w.z. de personen bij wie de dieren zich bevinden.
- 2) In de gevallen van gecombineerde teelten, d.w.z. die gelijktijdig op dezelfde oppervlakte worden verbouwd en normaliter een duidelijk te onderscheiden oogst opleveren, wordt deze oppervlakte zodanig over de plantaardige produkten verdeeld, dat de werkelijke oppervlakte van elk produkt kan aangegeven worden.

IDENTITEIT VAN DE BEDRIJFSLEIDER

(Persoon die verantwoordelijk is voor het dagelijks beheer van het bedrijf. Indien verscheidene personen het beheer van het bedrijf waarnemen, dient alleen de naam van de hoofdverantwoordelijke of de oudste persoon te worden vermeld).

Hoofdberoep van de bedrijfsleider (bezigheid die het grootste gedeelte van de tijd in beslag neemt; in geval van twijfel, de bezigheid die het grootste inkomen verschaft):

FAMILIALE ARBEIDSKRACHTEN gebezigd gedurende de laatste 12 maanden. Personen ouder dan 14 jaar die deel uitmaken van de familie van de bedrijfsleider, en op het bedrijf werkzaam zijn, met inbegrip van de tijdelijk afwezigen (onder de wapens geroepen, gehospitaliseerd, op kostschool.)

Personen die deel uitmaken van de familie en op het bedrijf werken (alleen de verwantschap met de bedrijfsleider vermelden)	Nr.	Voorhouden	Geboortjaar	Geslacht		Loon-trekkend	Niet loon-trekkend	Met inwoning	Arbeiders		Bedrijvigheid op het bedrijf (1)				
				Mannen	Vrouwen				Geschoolde en half-geschoolde (2)	Niet geschoolde	90 % en meer	75 % tot 90 %	50 % tot 75 %	25 % tot 50 %	25 %
				Van de normale arbeidsduur van een jaar (3)											
Bedrijfsleider	001	0	□ □ □ □ □	<input type="checkbox"/> 1 <input type="checkbox"/> 2	<input type="checkbox"/> 1 <input type="checkbox"/> 2	0	0	0	0	0	<input type="checkbox"/> 1	<input type="checkbox"/> 2	<input type="checkbox"/> 3	<input type="checkbox"/> 4	<input type="checkbox"/> 5
	002	□	□ □ □ □ □	<input type="checkbox"/> 1 <input type="checkbox"/> 2	<input type="checkbox"/> 1 <input type="checkbox"/> 2	<input type="checkbox"/> 1	<input type="checkbox"/> 2	<input type="checkbox"/> 1	<input type="checkbox"/> 1	<input type="checkbox"/> 2	<input type="checkbox"/> 1	<input type="checkbox"/> 2	<input type="checkbox"/> 3	<input type="checkbox"/> 4	<input type="checkbox"/> 5
	003	□	□ □ □ □ □	<input type="checkbox"/> 1 <input type="checkbox"/> 2	<input type="checkbox"/> 1 <input type="checkbox"/> 2	<input type="checkbox"/> 1	<input type="checkbox"/> 2	<input type="checkbox"/> 1	<input type="checkbox"/> 1	<input type="checkbox"/> 2	<input type="checkbox"/> 1	<input type="checkbox"/> 2	<input type="checkbox"/> 3	<input type="checkbox"/> 4	<input type="checkbox"/> 5
	004	□	□ □ □ □ □	<input type="checkbox"/> 1 <input type="checkbox"/> 2	<input type="checkbox"/> 1 <input type="checkbox"/> 2	<input type="checkbox"/> 1	<input type="checkbox"/> 2	<input type="checkbox"/> 1	<input type="checkbox"/> 1	<input type="checkbox"/> 2	<input type="checkbox"/> 1	<input type="checkbox"/> 2	<input type="checkbox"/> 3	<input type="checkbox"/> 4	<input type="checkbox"/> 5
	005	□	□ □ □ □ □	<input type="checkbox"/> 1 <input type="checkbox"/> 2	<input type="checkbox"/> 1 <input type="checkbox"/> 2	<input type="checkbox"/> 1	<input type="checkbox"/> 2	<input type="checkbox"/> 1	<input type="checkbox"/> 1	<input type="checkbox"/> 2	<input type="checkbox"/> 1	<input type="checkbox"/> 2	<input type="checkbox"/> 3	<input type="checkbox"/> 4	<input type="checkbox"/> 5
	006	□	□ □ □ □ □	<input type="checkbox"/> 1 <input type="checkbox"/> 2	<input type="checkbox"/> 1 <input type="checkbox"/> 2	<input type="checkbox"/> 1	<input type="checkbox"/> 2	<input type="checkbox"/> 1	<input type="checkbox"/> 1	<input type="checkbox"/> 2	<input type="checkbox"/> 1	<input type="checkbox"/> 2	<input type="checkbox"/> 3	<input type="checkbox"/> 4	<input type="checkbox"/> 5
	007	□	□ □ □ □ □	<input type="checkbox"/> 1 <input type="checkbox"/> 2	<input type="checkbox"/> 1 <input type="checkbox"/> 2	<input type="checkbox"/> 1	<input type="checkbox"/> 2	<input type="checkbox"/> 1	<input type="checkbox"/> 1	<input type="checkbox"/> 2	<input type="checkbox"/> 1	<input type="checkbox"/> 2	<input type="checkbox"/> 3	<input type="checkbox"/> 4	<input type="checkbox"/> 5
	008	□	□ □ □ □ □	<input type="checkbox"/> 1 <input type="checkbox"/> 2	<input type="checkbox"/> 1 <input type="checkbox"/> 2	<input type="checkbox"/> 1	<input type="checkbox"/> 2	<input type="checkbox"/> 1	<input type="checkbox"/> 1	<input type="checkbox"/> 2	<input type="checkbox"/> 1	<input type="checkbox"/> 2	<input type="checkbox"/> 3	<input type="checkbox"/> 4	<input type="checkbox"/> 5
	009	□	□ □ □ □ □	<input type="checkbox"/> 1 <input type="checkbox"/> 2	<input type="checkbox"/> 1 <input type="checkbox"/> 2	<input type="checkbox"/> 1	<input type="checkbox"/> 2	<input type="checkbox"/> 1	<input type="checkbox"/> 1	<input type="checkbox"/> 2	<input type="checkbox"/> 1	<input type="checkbox"/> 2	<input type="checkbox"/> 3	<input type="checkbox"/> 4	<input type="checkbox"/> 5
	010	□	□ □ □ □ □	<input type="checkbox"/> 1 <input type="checkbox"/> 2	<input type="checkbox"/> 1 <input type="checkbox"/> 2	<input type="checkbox"/> 1	<input type="checkbox"/> 2	<input type="checkbox"/> 1	<input type="checkbox"/> 1	<input type="checkbox"/> 2	<input type="checkbox"/> 1	<input type="checkbox"/> 2	<input type="checkbox"/> 3	<input type="checkbox"/> 4	<input type="checkbox"/> 5

Indien er meer dan 10 personen zijn, een supplementair blad gebruiken.

NIET FAMILIALE ARBEIDSKRACHTEN: personen ouder dan 14 jaar die gedurende de laatste 12 maanden regelmatig hebben gewerkt.

Nrs.	Voorhouden	Geboortjaar	Geslacht		Met kost	Met inwoning	Arbeiders		Bedrijvigheid op het bedrijf (1)				
			Mannen	Vrouwen			Geschoolde en half-geschoolde (2)	Niet geschoolde	90 % en meer	75 % tot 90 %	50 % tot 75 %	25 % tot 50 %	25 %
			Van de normale arbeidsduur van een jaar (3)										
101	0	□ □ □ □ □	<input type="checkbox"/> 1	<input type="checkbox"/> 2	<input type="checkbox"/> 1	<input type="checkbox"/> 1	<input type="checkbox"/> 1	<input type="checkbox"/> 2	<input type="checkbox"/> 1	<input type="checkbox"/> 2	<input type="checkbox"/> 3	<input type="checkbox"/> 4	<input type="checkbox"/> 5
102	0	□ □ □ □ □	<input type="checkbox"/> 1	<input type="checkbox"/> 2	<input type="checkbox"/> 1	<input type="checkbox"/> 1	<input type="checkbox"/> 1	<input type="checkbox"/> 2	<input type="checkbox"/> 1	<input type="checkbox"/> 2	<input type="checkbox"/> 3	<input type="checkbox"/> 4	<input type="checkbox"/> 5
103	0	□ □ □ □ □	<input type="checkbox"/> 1	<input type="checkbox"/> 2	<input type="checkbox"/> 1	<input type="checkbox"/> 1	<input type="checkbox"/> 1	<input type="checkbox"/> 2	<input type="checkbox"/> 1	<input type="checkbox"/> 2	<input type="checkbox"/> 3	<input type="checkbox"/> 4	<input type="checkbox"/> 5
104	0	□ □ □ □ □	<input type="checkbox"/> 1	<input type="checkbox"/> 2	<input type="checkbox"/> 1	<input type="checkbox"/> 1	<input type="checkbox"/> 1	<input type="checkbox"/> 2	<input type="checkbox"/> 1	<input type="checkbox"/> 2	<input type="checkbox"/> 3	<input type="checkbox"/> 4	<input type="checkbox"/> 5
105	0	□ □ □ □ □	<input type="checkbox"/> 1	<input type="checkbox"/> 2	<input type="checkbox"/> 1	<input type="checkbox"/> 1	<input type="checkbox"/> 1	<input type="checkbox"/> 2	<input type="checkbox"/> 1	<input type="checkbox"/> 2	<input type="checkbox"/> 3	<input type="checkbox"/> 4	<input type="checkbox"/> 5
106	0	□ □ □ □ □	<input type="checkbox"/> 1	<input type="checkbox"/> 2	<input type="checkbox"/> 1	<input type="checkbox"/> 1	<input type="checkbox"/> 1	<input type="checkbox"/> 2	<input type="checkbox"/> 1	<input type="checkbox"/> 2	<input type="checkbox"/> 3	<input type="checkbox"/> 4	<input type="checkbox"/> 5
107	0	□ □ □ □ □	<input type="checkbox"/> 1	<input type="checkbox"/> 2	<input type="checkbox"/> 1	<input type="checkbox"/> 1	<input type="checkbox"/> 1	<input type="checkbox"/> 2	<input type="checkbox"/> 1	<input type="checkbox"/> 2	<input type="checkbox"/> 3	<input type="checkbox"/> 4	<input type="checkbox"/> 5
108	0	□ □ □ □ □	<input type="checkbox"/> 1	<input type="checkbox"/> 2	<input type="checkbox"/> 1	<input type="checkbox"/> 1	<input type="checkbox"/> 1	<input type="checkbox"/> 2	<input type="checkbox"/> 1	<input type="checkbox"/> 2	<input type="checkbox"/> 3	<input type="checkbox"/> 4	<input type="checkbox"/> 5
109	0	□ □ □ □ □	<input type="checkbox"/> 1	<input type="checkbox"/> 2	<input type="checkbox"/> 1	<input type="checkbox"/> 1	<input type="checkbox"/> 1	<input type="checkbox"/> 2	<input type="checkbox"/> 1	<input type="checkbox"/> 2	<input type="checkbox"/> 3	<input type="checkbox"/> 4	<input type="checkbox"/> 5
110	0	□ □ □ □ □	<input type="checkbox"/> 1	<input type="checkbox"/> 2	<input type="checkbox"/> 1	<input type="checkbox"/> 1	<input type="checkbox"/> 1	<input type="checkbox"/> 2	<input type="checkbox"/> 1	<input type="checkbox"/> 2	<input type="checkbox"/> 3	<input type="checkbox"/> 4	<input type="checkbox"/> 5

Indien er meer dan 10 personen zijn, een supplementair blad gebruiken.

(1) Onder landbouwarbeid dienen, naast de handenarbeid, alle taken van beheer en toezicht te worden verstaan, zoals de regeling van het werk, het bijhouden van de rekeningen en alle bezigheden die noodzakelijk zijn voor de goede gang van het bedrijf. Alle huishoudelijk werk mag nochtans niet in aanmerking genomen worden.

(2) De benamingen "Geschoold en half-geschoold" en "Ongeschoold" dienen begrepen te worden zoals ze vastgesteld zijn door de Paritaire Commissies van de verschillende bedrijfstakken. De voorwaarden, waaraan de arbeiders - volgens de aangenomen bepalingen - dienen te beantwoorden om als geschoold of half-geschoold te worden beschouwd, zijn hieronder samengevat.

LANDBOUW EN VEEFOKKERIJ

Dienen beschouwd als geschoold, de arbeiders die een van de volgende voorwaarden vervullen

- houder zijn van een diploma van een middelbare landbouwschool of
- zelfstandig en volledig alle opgelegde werken kunnen uitvoeren en eventueel bekwaam zijn zelf de gebruikte werktuigen of machines te regelen, met uitzondering echter van het werk dat door de mekaniker moet verricht worden of
- volledig kunnen instaan voor het onderhoud en de verzorging van het vee.

TUINBOUW

a) Boom- en bloemenkwekerijen - Dienen beschouwd als geschoold en half-geschoold de arbeiders die een der volgende voorwaarden vervullen

- houder zijn van een diploma van een middelbare tuinbouwschool van de hogere graad of van de lagere graad, of
- volgens de aanduidingen van de werkgever zelfstandig en met de nodige kennis van zaken, een groot gedeelte van de normale werken van de bedrijfstak kunnen uitvoeren.
- chauffeur (geen mekaniker) en paardenvoerder.

b) Andere tuinbouwbedrijven - Gezien de Paritaire Commissies geen kwalificatienormen hebben bepaald, dient te worden uitgegaan van de gebruikelijke kwalificatie in de bedrijfstak en de streek.

(3) Onder normale arbeidsduur van een jaar, dient verstaan 2 200 uren per jaar.

NIET FAMILIALE SEIZOEN- OF GELEGENHEIDSARBEIDSKRACHTEN (onderlinge hulp, niet inbegrepen), met uitzondering van de arbeidskrachten, die gebruikt worden bij de uitvoering van aangenomen werken, maar wel inbegrepen de werkkrachten, die ter beschikking van de exploitant worden gesteld door de onderneming voor verhuring van materieel, en die werken onder leiding van de exploitant.

Aantal arbeidsdagen geleverd door seizoen- of gelegenheids- arbeidskrachten gedurende de laatste 12 maanden	mannelijke vrouwelijke	Code	
		301	_ _ _ _
		302	_ _ _ _

BETAALDE ACTIVITEIT BUITEN HET BEDRIJF (1) VAN DE BEDRIJFSLEIDER EN DE LEDEN VAN HET GEZIN

- Heeft het bedrijfshoofd een andere winstgevende werkzaamheid (elke activiteit uitgeoefend buiten het bedrijf tegen een vaste betaling bezoldiging, loon, honorarium, inkomen volgens het uitgeoefend beroep)

- als voornaamste bezigheid ?	Code	<input type="checkbox"/> ja	1
	303	<input type="checkbox"/> neen	2
- als bijkomende bezigheid ?	304	<input type="checkbox"/> ja	3
		<input type="checkbox"/> neen	4

- Heeft de echtgenoot/echtgenote van het bedrijfshoofd, die landbouwwerk voor het bedrijf verricht, een andere winstgevende werkzaamheid:

- als voornaamste bezigheid ?	Code	<input type="checkbox"/> ja	5
	305	<input type="checkbox"/> neen	6
- als bijkomende bezigheid ?	306	<input type="checkbox"/> ja	7
		<input type="checkbox"/> neen	8

- Hebben andere gezinsleden van het bedrijfshoofd die landbouwwerk voor het bedrijf verrichten een andere winstgevende werkzaamheid

- als voornaamste bezigheid ?	Code	
aantal personen	307	_ _
- als bijkomende bezigheid ?	308	_ _
aantal personen		

(1) Als "buiten het bedrijf" uitgeoefende activiteit, dient men eveneens te verstaan alle winstgevende activiteiten, die op het bedrijf zelf of in een ander landbouwbedrijf kunnen uitgeoefend worden (uitbating van een kampeerterrein, logies voor toeristen, enz.) of in een niet-landbouwbedrijf dat toebehoort aan de bedrijfsleider.

ANDERE WINSTGEVENDE WERKZAAMHEID

- Indien het bedrijfshoofd een andere winstgevende werkzaamheid uitoefent, hetzij op het bedrijf zelf, hetzij daarbuiten, is dan de arbeidstijd die hij/zij jaarlijks aan alle andere winstgevende werkzaamheden (andere dan het landbouwwerk op zijn/haar, eigen bedrijf, besteedt langer of korter dan de tijd die hij/zij aan het landbouwwerk op zijn/haar eigen bedrijf besteedt ?)

Aankruisen
wat van
toepassing is

Is de bestede tijd aan de "Andere winstgevende werkzaamheid" langer dan de tijd die hij/zij aan het landbouwwerk op het bedrijf besteedt?	Code	<input type="checkbox"/>
	309	
Is de bestede tijd aan de "Andere winstgevende werkzaamheid" korter dan of gelijk aan de tijd die hij/zij aan het landbouwwerk op het bedrijf besteedt?	310	<input type="checkbox"/>

- Indien de echtgenoot/echtgenote van het bedrijfshoofd enige landbouwwerkzaamheden op het bedrijf verricht en daarnaast ook een andere winstgevende werkzaamheid heeft, hetzij op het bedrijf, hetzij daarbuiten, is dan de arbeidstijd die hij/zij jaarlijks aan alle andere winstgevende werkzaamheden besteedt langer of korter dan de tijd die hij/zij aan het landbouwwerk op het familiebedrijf besteedt ?

Aankruisen
wat van
toepassing is

Is de bestede tijd aan de "Andere winstgevende werkzaamheid" langer dan de tijd die hij/zij aan het landbouwwerk op het bedrijf besteedt	Code	<input type="checkbox"/>
	311	
Is de bestede tijd aan de "Andere winstgevende werkzaamheid" korter dan of gelijk aan de tijd die hij/zij aan het landbouwwerk op het bedrijf besteedt ?	312	<input type="checkbox"/>

AARD EN PLAATS VAN DE ANDERE WINSTGEVENDE WERKZAAMHEID (OF WERKZAAMHEDEN) VAN HET BEDRIJFSHOOFD.

	Aankruisen wat van toepassing is	
	Code	
1. Toerisme op het landbouwbedrijf	314	<input type="checkbox"/>
2. Ambacht op het landbouwbedrijf	315	<input type="checkbox"/>
3. Andere winstgevende werkzaamheid op het eigen landbouwbedrijf, niet hierboven vermeld	316	<input type="checkbox"/>
4. Landbouwwerk buiten het eigen landbouwbedrijf	317	<input type="checkbox"/>
5. Bosbouw en visserij	318	<input type="checkbox"/>
6. Andere winstgevende werkzaamheid buiten het eigen landbouwbedrijf	319	<input type="checkbox"/>

AARD EN PLAATS VAN DE ANDERE WINSTGEVENDE WERKZAAMHEID (OF WERKZAAMHEDEN) VAN DE ECHTGENOOT/ECHTGENOTE WANNEER DEZE OOK LANDBOUWWERKZAAMHEDEN OP HET BEDRIJF VERRICHT

	Aankruisen wat van toepassing is	
	Code	
1 Toerisme op het landbouwbedrijf	320	<input type="checkbox"/>
2. Ambacht op het landbouwbedrijf	321	<input type="checkbox"/>
3. Andere winstgevende werkzaamheid op het eigen landbouwbedrijf, niet hierboven vermeld	322	<input type="checkbox"/>
4. Landbouwwerk buiten het eigen landbouwbedrijf	323	<input type="checkbox"/>
5. Bosbouw en visserij	324	<input type="checkbox"/>
6. Andere winstgevende werkzaamheid buiten het eigen landbouwbedrijf	325	<input type="checkbox"/>

VOOR- EN NATEELTEN

(teelten, die een hoofdteelt voorafgaan of opvolgen of terzelfdertijd als de hoofdteelt verbouwd worden, bestemd voor de productie van voedergewassen of groenbemestingsgewassen.)

	Code	ha	a
Rapen	350		
Raapkolen	351		
Voederwortelen	352		
Voederkolen	353		
Mergkolen	354		
Groenbemestingsgewassen	355		
Andere	356		
Totaal	357		

Code totaal 358 (voorbehouden)

358	
-----	--

Echt en deugdelijk verklaard, de

De teller,

De aangever,