



De Algemene Directie Statistiek en Economische Informatie biedt onpartijdige statistische informatie. De informatie wordt conform de wet verspreid, meer bepaald voor wat betreft de privacy.

De statistieken worden ingedeeld in acht domeinen:

- Algemeen
- Grondgebied en leefmilieu
- Bevolking
- Samenleving
- Economie en financiën
- Landbouw en vergelijkbare activiteiten
- Industrie
- Diensten, handel en vervoer

Alle rechten voorbehouden. Het vertalen, bewerken, reproduceren op welke wijze dan ook, inbegrepen fotografie en microfilm, is niet toegelaten, tenzij met schriftelijke machtiging vanwege de Algemene Directie Statistiek en Economische Informatie. Het citeren van korte uittreksels als toelichting of bewijsvoering in een artikel, een boekbespreking of een boek is evenwel toegestaan, mits de bron duidelijk en nauwkeurig wordt vermeld.

Verantwoordelijke uitgever: N. Demeester

© 2006, FOD ECONOMIE

**ALGEMENE DIRECTIE STATISTIEK EN ECONOMISCHE INFORMATIE** | uitgever

B-1000 Brussel – Leuvenseweg 44

# **Landbouwstatistieken**

**Driemaandelijkse publicatie nr 4**

# Inhoudsopgave

## Grafieken en kaart

Grafieken .....	2
Kaart van de landbouwstreken .....	4

## A) Plantaardige producten

### I. Land- en tuinbouwtelling op 1 mei 2005

Voorlopige resultaten voor België, het Vlaams gewest en het Waals gewest .....	7
--	---

### II. Telling van de groenteteelt in open lucht op 1 september 2005

Oppervlakte volgens groentesoorten –2004 tegen 2005 - België .....	13
--	----

### III. Landbouwenquête op 15 november 2005

<i>Inleiding</i> .....	17
1. Niveau België .....	19
2. Niveau Vlaams Gewest .....	20
3. Niveau Waals Gewest .....	21

## B) Dierlijke producten

### I. Activiteit in de zuivelnijverheid

*Jaar 1999 tot 2004*

*Maanden januari tot oktober 2005*

1. Opgehaalde hoeveelheden melk en room + invoer .....	24
2. Bereide hoeveelheden melk en room (1 000 l) en voorraden op einde van de periode ....	25
3. Teruggave van de hoeveelheden melk aan de veehouders (1000 l) .....	26
4. Fabricage van derivaten : gefabriceerde hoeveelheden en voorraden op het einde van de periode (1000 kg of 1000 l) .....	27

### II. Geslachte dieren : aantal en gewicht

*Evolutie : jaar 2002 tot 2005 ( gegevens per kwartaal voor het laatste jaar)*

*Resultaten voor België, de gewesten en de provincies*

1. Totaal van de slachtingen .....	34
2. Slachtingen in openbare slachthuizen .....	40
3. Slachtingen in de particuliere slachthuizen .....	46
4. Noodslachtingen .....	52
5. Afgekeurde dieren .....	58

## C) Overige

### I. Indexcijfers van de prijzen (basis 2000 = 100)

*Jaren 2002 tot 2004*

*Maanden januari 2004 tot december 2005*

Indexcijfers van de prijzen aan de producent in land - en tuinbouw .....	66
Index van de aankooprijzen van de productiemiddelen in land - en tuinbouw .....	68

### II. Bevoorradingbalansen

*Jaren 2000/2001 tot 2004/2005*

Fruit en groenten (ton) – periode 01/07 tot 30/06 .....	72
---	----

### III. Vermarktbaar productie

*Jaren 2000 tot 2004*

Groenten .....	76
Fruit.....	77

### IV. Lonen in de landbouw – jaar 2005

<i>Inleiding</i> .....	81
1. Gemiddelde bruto uurlonen (euro) van de arbeiders in de landbouw volgens geslacht en arbeidsregime – <i>resultaten voor België per gewest en per provincie</i> .....	82
2. Gemiddelde bruto uurlonen (euro) van de arbeiders in de landbouw volgens de grootte en de activiteit van de exploitatie, het geslacht en het arbeidsregime van de werknemer - <i>resultaten voor België, per gewest en per provincie</i> .....	83

### V. Vijfjaarlijks overzicht van de niet-maandelijks publicaties .....

87

#### Conventionele tekens

Vertrouwelijke cijfers	..
0 of minder dan de helft van de gebruikte eenheid	-
Voorlopige cijfers	(*)
De komma wordt gebruikt om de eenheden af te zonderen van de decimale	,



## **Grafieken en kaart**

## I. - GRAFIEKEN

### 1. Indexcijfers van landbouwprijzen (basis 2000 = 100).

Maandelijks ontwikkeling van :

- het globale indexcijfer van de door landbouwers en tuinbouwers ontvangen prijzen
- het globale indexcijfer van de aankooprijzen van productiemiddelen in land- en tuinbouw

### 2. Indexcijfers van de zeevisserij (basis 1990 = 100 - Belgische vangst gelost in België).

Maandelijks ontwikkeling van :

- het globale indexcijfer van de hoeveelheden geloste vis
- het globale indexcijfer van de prijzen van de visserijproducten
- het globale indexcijfer van de waarde van de visserijproducten

### 3. Zeevisserij : aangevoerde vis (Belgische vangst gelost in België).

Maandelijks ontwikkeling van :

- de aangevoerde vis in hoeveelheid
- de aangevoerde vis in waarde

### 4. Omvang van de varkensstapel.

4 enquêtes per jaar :

- 1 mei (telling)
- 15 november (steekproef)

Ontwikkeling van het aantal varkens en van het aantal zeugen

### 5. Geslachte dieren.

Driemaandelijks ontwikkeling van :

- het aantal geslachte varkens
- het aantal slachtingen van het groot vee (ossen, stieren, koeien en vaarzen)
- het aantal geslachte kalveren
- het aantal geslachte paarden

### 6. Activiteit in de zuivelnijverheid.

Maandelijks ontwikkeling van:

- de opgehaalde hoeveelheden melk
- de geproduceerde hoeveelheden boter (melkerijboter extra kwaliteit, 2e en 3e categorie)
- de geproduceerde hoeveelheden kaas (smeltkaas niet inbegrepen, niet-geaffineerde kaas wel)



I. Landbouwindexcijfers (2000=100)

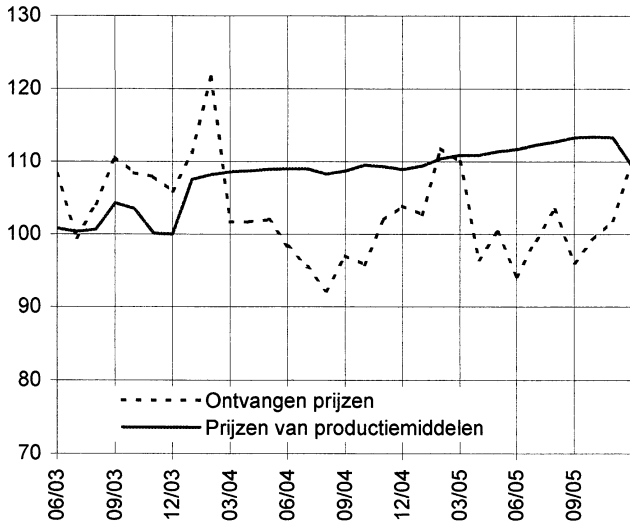

IV. Omvang van de varkensstapel

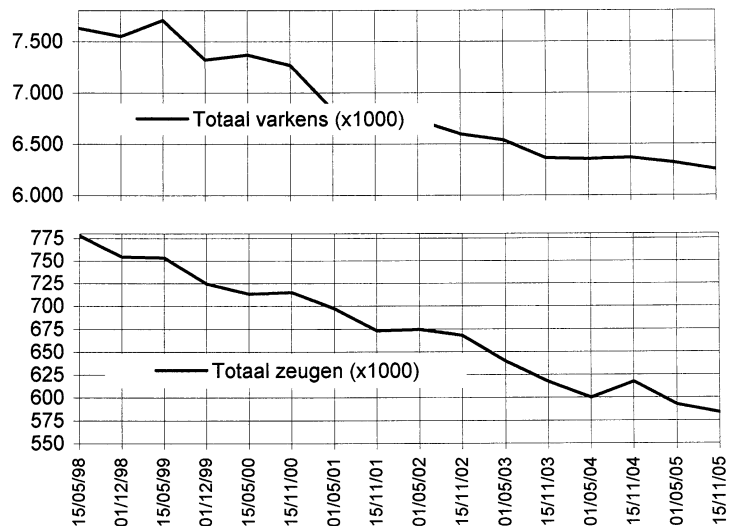

II. Indexcijfers van de zeevisserij (1990=100)

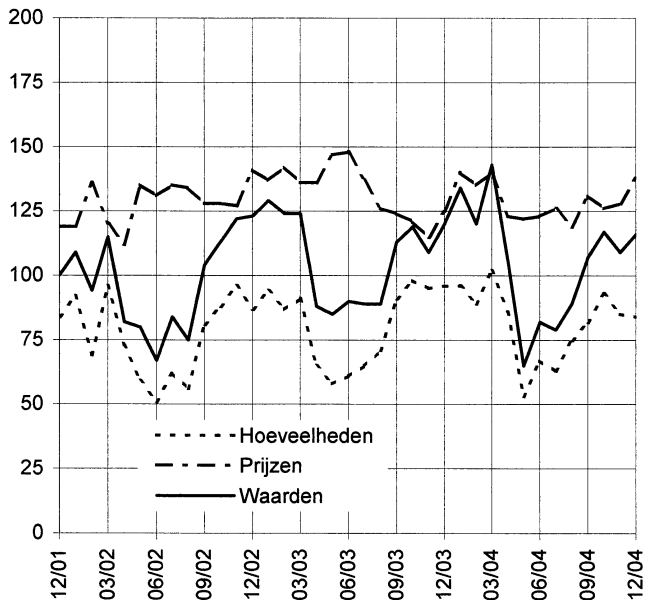

V. Aantal geslachte dieren per kwartaal

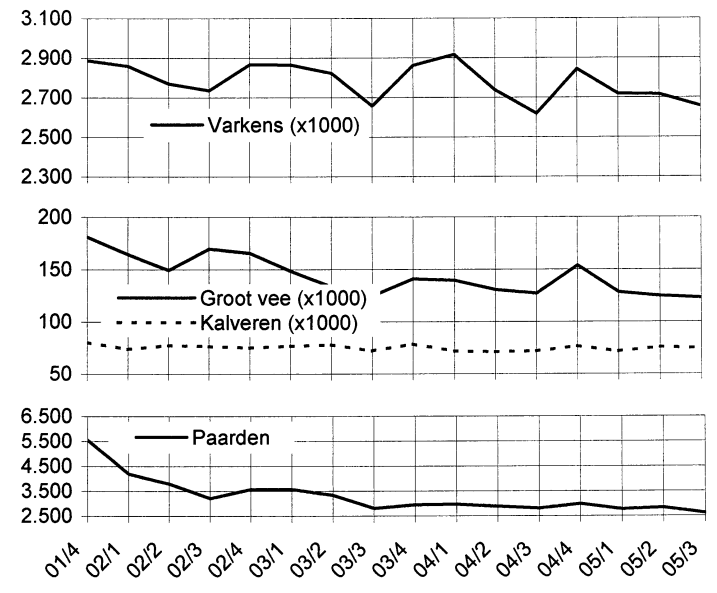

III. Zeevisserij - Aanvoer

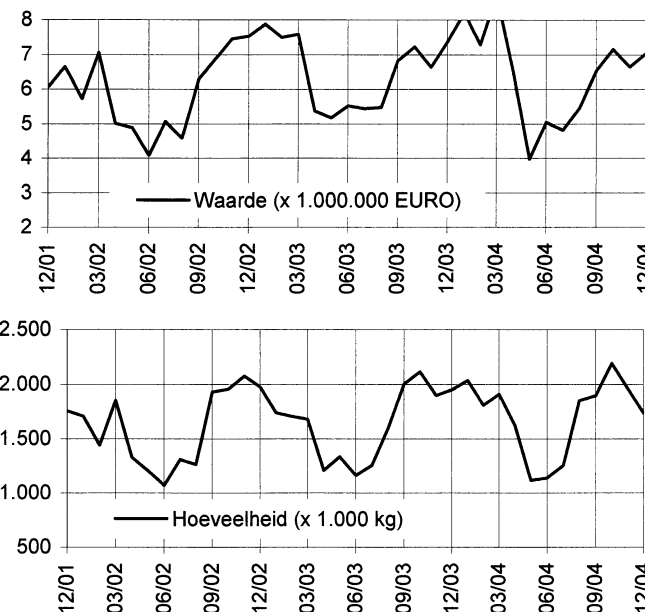

VI. Activiteit in de zuivelnijverheid

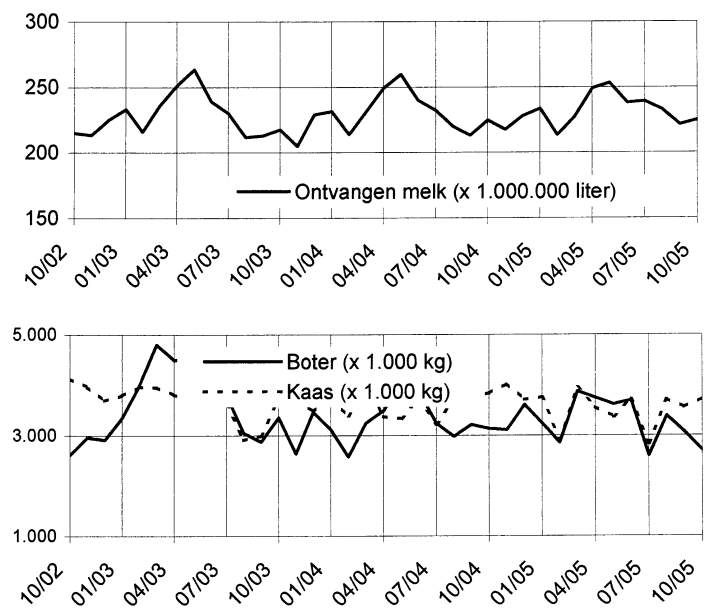

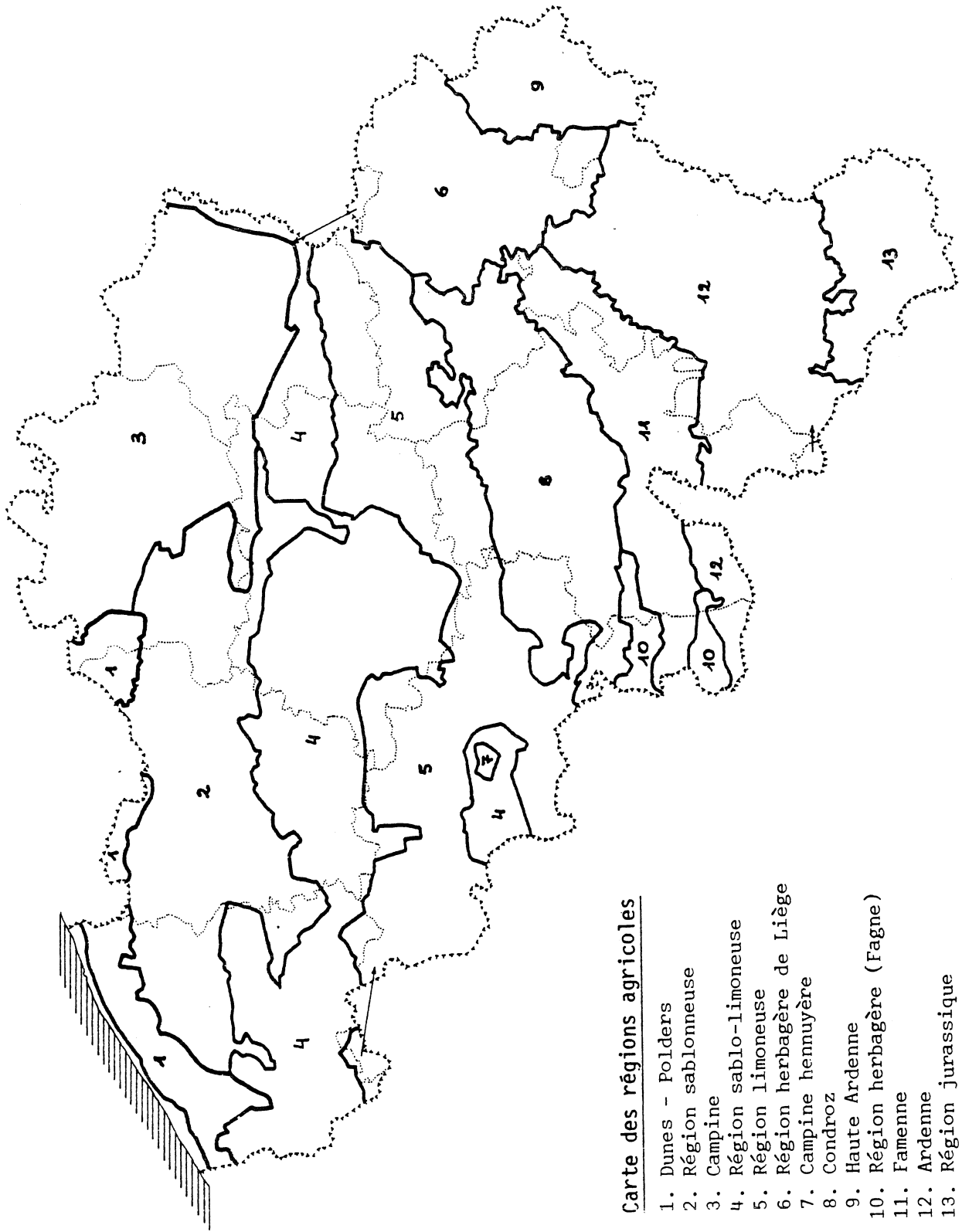

## **Plantaardige producten**

Land – en tuinbouwteiling op 1 mei 2005

Voorlopige resultaten



## Definitieve resultaten van de landbouwtelling 2005

### Aantal landbouwbedrijven, arbeidskrachten en oppervlakte cultuurgrond

Tussen de maand mei 2004 en de maand mei 2005 daalt het aantal landbouwbedrijven met 1.681 eenheden (-3,2%), waarvan 1.076 in het Vlaams Gewest (-3,0%) en 603 in het Waals Gewest (-3,4%).

De totale arbeidskrachten in de landbouw dalen met 3.462 eenheden (-3,5%). De daling is hoger in het Vlaams Gewest (3,7%) dan in het Waals Gewest (3,0%). De daling van de voltijdse arbeidskrachten is vergelijkbaar met de daling van de deeltijdse arbeidskrachten.

De oppervlakte cultuurgrond vertoont een lichte teruggang ten opzichte van verleden jaar, dalend met 8.206 ha (-0,6%).

### Oppervlakte van de teelten

De oppervlakte voor het geheel van de granen geteeld voor de korrel stijgt licht met meer dan 3.012 ha (+0,9%) ten opzichte van verleden jaar. Over het geheel beschouwd wordt er een vooruitgang waargenomen voor de zomergranen: zomertarwe (+8,9%), zomergerst (+5,8%) en korrelmaïs (+4,0%). Daarnaast gaan sommige wintergranen achteruit: spelt (-5,5%), triticale (-7,5%). De oppervlakte ingezaaid met wintertarwe blijft gelijk (+0,6%), terwijl deze ingezaaid met wintergerst licht stijgt (+2,6%). Zowel voor winter- als zomergerst worden volgens de Gewesten tegengestelde situaties waargenomen: inkrimping van de oppervlakten in het Noorden, uitbreiding in het Zuiden.

De oppervlakte nijverheidsgewassen gaat achteruit met 3.817 ha (-2,8%), hoofdzakelijk te wijten aan de daling van de oppervlakte suikerbieten (-2,5%) en van vlas (-6,0%). Het enige nijverheidsgewas dat toeneemt is koolzaad (+1,4%).

De oppervlakte gepoot met aardappelen daalt met 1.781 ha (-2,7%) op nationaal niveau, ten gevolge van een vermindering van vroege aardappelen (-9,5%) en van variëteiten bewaaraardappelen andere dan Bintje (-9,5%). Er wordt eveneens een daling van de oppervlakte groenteteelt in openlucht waargenomen (-2,4%).

De oppervlakte voedergewassen stijgt licht (+0,9%), ten gevolge van een stijging van de oppervlakte met 4.897 ha (+0,3%) in het Vlaams Gewest, gecombineerd met een daling van 2.540 ha (-2,9%) in het Waals Gewest. De oppervlakte steeds bedekt met grasland daalt met 10.855 ha (-2,0%).

Ten gevolge van de stijging van het braakleggingspercentage, stijgt de oppervlakte braakland gevoelig (+17,8%).

### Dieren

Het totaal aantal runderen daalt op nationaal niveau met 39.999 dieren (-1,5%). Deze evolutie is duidelijker in het Vlaams Gewest (-1,7%) dan in het Waals Gewest (-1,2%). De daling van het aantal rundveehouders zet zich aan een hoog tempo verder (-4,1%). Er valt een daling op te merken van het aantal productieve melkkoeien (-3,6%), terwijl het aantal productieve zoogkoeien stijgt (+1,3%).

Ten opzichte van 1 mei 2004 daalt de varkensstapel met 37.120 dieren. Deze evolutie volgt uit een inkrimping van de varkensstapel in het Vlaams Gewest (-0,8%), terwijl er een uitbreiding is in het Waals Gewest (+2,6%). Deze variaties gaan gepaard met een daling van het aantal varkenshouders en dit zowel in het Noorden (-4,1%) als in het Zuiden van het land (-6,9%).

Het aantal oaien, aanwezig op de landbouwbedrijven op 1 mei is gestegen ten opzichte van vorig jaar (+1,2%), net zoals het aantal geiten (+2,9%) en paardachtigen (+4,6%).

Het pluimvee, aanwezig in de landbouwbedrijven op 1 mei, gaat globaal in aantal achteruit (-2,6%). Dit is voornamelijk te wijten aan de daling van de vleeskippen (-3,1%) en in mindere mate van de hennen en poeljen (-1,7%). Het aantal pluimveehouders krimpt op een significante manier (-8,5%).

## Landbouwtelling 2005 - definitieve resultaten

	Eenheden	België		Vlaams gewest		Waals gewest	
		2005	Evolutie 2005/2004	2005	Evolutie 2005/2004	2005	Evolutie 2005/2004
<b>aantal bedrijven</b>	expl.	<b>51.540</b>	<b>-3,2%</b>	<b>34.410</b>	<b>-3,0%</b>	<b>17.109</b>	<b>-3,4%</b>
<b>landbouw arbeidskrachten</b>	pers.	<b>95.009</b>	<b>-3,5%</b>	<b>66.950</b>	<b>-3,7%</b>	<b>28.007</b>	<b>-3,0%</b>
voltijdse arbeidskrachten	pers.	49.467	-3,6%	33.872	-4,0%	15.561	-2,5%
mannen	pers.	38.310	-3,5%	26.154	-4,0%	12.129	-2,5%
vrouwen	pers.	11.157	-3,6%	7.718	-4,0%	3.432	-2,7%
deeltijdse arbeidskrachten	pers.	45.542	-3,5%	33.078	-3,4%	12.446	-3,6%
mannen	pers.	24.216	-2,8%	17.086	-2,8%	7.120	-2,9%
vrouwen	pers.	21.326	-4,2%	15.992	-4,0%	5.326	-4,6%
<b>oppervlakte cultuurgrond</b>	ha	<b>1.385.582</b>	<b>-0,6%</b>	<b>629.684</b>	<b>-0,6%</b>	<b>755.545</b>	<b>-0,6%</b>
<b>granen voor de korrel</b>	ha	<b>322.231</b>	<b>+0,9%</b>	<b>142.969</b>	<b>+1,6%</b>	<b>179.163</b>	<b>+0,4%</b>
wintertarwe	ha	201.481	+0,6%	71.528	+1,5%	129.897	+0,0%
zomertarwe	ha	2.727	+8,9%	1.565	+31,4%	1.162	-11,4%
spelt	ha	9.603	-5,5%	251	+46,1%	9.343	-6,5%
winterrogge	ha	527	-27,3%	408	-24,5%	118	-35,6%
wintergerst	ha	32.618	+2,6%	9.225	-4,9%	23.382	+6,0%
zomergerst	ha	7.348	+5,8%	1.836	-0,4%	5.511	+8,0%
haver	ha	5.675	-0,2%	1.204	+9,7%	4.463	-2,6%
korrelmaïs	ha	54.256	+4,0%	51.572	+4,2%	2.669	+0,5%
triticale (kruising tarwe en rogge)	ha	7.480	-7,5%	5.306	-11,6%	2.175	+4,4%
andere granen	ha	516	-34,3%	74	-50,3%	442	-30,6%
<b>nijverheidsgewassen</b>	ha	<b>130.311</b>	<b>-2,8%</b>	<b>45.687</b>	<b>-2,2%</b>	<b>84.609</b>	<b>-3,2%</b>
<i>waarvan</i>							
suikerbieten	ha	85.527	-2,5%	32.747	-1,0%	52.765	-3,5%
cichorei	ha	15.649	-3,6%	2.770	-9,8%	12.879	-2,1%
vlas	ha	19.288	-6,0%	6.735	-8,0%	12.553	-5,0%
koolzaad	ha	5.636	+1,4%	141	+65,0%	5.495	+0,5%
tabak	ha	325	-13,5%	301	-13,6%	24	-11,7%
hop	ha	196	-10,1%	187	-10,6%	9	+0,0%
landbouwzaden	ha	2.797	+3,5%	2.384	+3,6%	413	+3,2%
<b>aardappelen</b>	ha	<b>64.952</b>	<b>-2,7%</b>	<b>40.218</b>	<b>-4,0%</b>	<b>24.712</b>	<b>-0,5%</b>
vroeg aardappelen	ha	10.985	-9,5%	9.410	-11,3%	1.574	+3,0%
bewaaraardappelen :							
- Bintje	ha	37.598	+2,4%	21.504	+1,9%	16.080	+3,0%
- andere variëteiten	ha	13.918	-9,5%	8.046	-9,2%	5.864	-10,0%
pootaardappelen	ha	2.452	-1,4%	1.258	-3,2%	1.194	+0,6%
<b>droog geoogste peulvruchten</b>	ha	<b>2.454</b>	<b>-3,1%</b>	<b>763</b>	<b>+8,4%</b>	<b>1.692</b>	<b>-7,5%</b>
<b>voedergewassen</b>	ha	<b>255.208</b>	<b>+0,9%</b>	<b>169.598</b>	<b>+3,0%</b>	<b>85.553</b>	<b>-2,9%</b>
<i>waarvan</i>							
voederbieten	ha	3.750	-9,4%	2.985	-7,6%	763	-15,8%
voedermaïs	ha	163.825	-1,9%	110.961	-0,7%	52.817	-4,3%
andere éénjarige voedergewassen	ha	2.784	+22,0%	659	+72,2%	2.125	+11,9%
groenvoerders	ha	3.364	+64,4%	1.983	+154,1%	1.380	+8,9%
tijdelijke weiden	ha	81.413	+5,3%	52.968	+9,2%	28.444	-1,1%
<b>groenten in openlucht (aardbeien inbegr.)</b>	ha	<b>38.908</b>	<b>-2,4%</b>	<b>26.850</b>	<b>-3,1%</b>	<b>12.047</b>	<b>-0,8%</b>
<b>sierteelt in openlucht</b>	ha	<b>1.063</b>	<b>-1,0%</b>	<b>1.002</b>	<b>-1,1%</b>	<b>61</b>	<b>+0,9%</b>
<b>braakland</b>	ha	<b>27.799</b>	<b>+17,8%</b>	<b>7.976</b>	<b>+8,0%</b>	<b>19.817</b>	<b>+22,3%</b>
<b>teelt vaste planten</b>	ha	<b>21.093</b>	<b>-1,4%</b>	<b>18.947</b>	<b>-1,6%</b>	<b>2.145</b>	<b>+0,4%</b>
<i>waarvan</i>							
boomkwekerijen in openlucht	ha	4.623	+2,2%	4.034	+2,1%	589	+2,6%
boomgaarden	ha	16.202	-2,5%	14.669	-2,8%	1.533	+0,6%
<b>oppervl. steeds bedekt met blijvend grasland</b>	ha	<b>519.096</b>	<b>-2,0%</b>	<b>173.346</b>	<b>-4,4%</b>	<b>345.610</b>	<b>-0,8%</b>
<b>teelten in serres</b>	ha	<b>2.227</b>	<b>-0,6%</b>	<b>2.170</b>	<b>-0,7%</b>	<b>56</b>	<b>+6,0%</b>

## Landbouwtelling 2005 - definitieve resultaten

	Eenheden	België		Vlaams gewest		Waals gewest	
		2005	Evolutie 2005/2004	2005	Evolutie 2005/2004	2005	Evolutie 2005/2004
<b>runderen</b>	dieren	<b>2.698.649</b>	<b>-1,5%</b>	<b>1.350.304</b>	<b>-1,7%</b>	<b>1.348.032</b>	<b>-1,2%</b>
	bedr.	<b>30.836</b>	<b>-4,1%</b>	<b>18.237</b>	<b>-4,2%</b>	<b>12.593</b>	<b>-3,8%</b>
runderen jonger dan 1 jaar :							
- om als kalveren geslacht te worden	dieren	161.057	+6,3%	155.998	+5,5%	5.058	+39,9%
- andere	dieren	625.716	-1,9%	278.990	-2,8%	346.638	-1,1%
runderen van 1 jaar tot minder dan 2 jaar :							
- mannelijke	dieren	141.814	-5,3%	76.942	-3,9%	64.872	-6,9%
- vaarzen voor de vleesproductie	dieren	14.928	-8,8%	11.832	-6,1%	3.096	-17,8%
- fokvaarzen	dieren	363.178	-1,7%	171.780	-2,1%	191.375	-1,4%
runderen van 2 jaar en ouder :							
- mannelijke	dieren	37.427	-5,2%	18.960	-10,1%	18.465	+0,5%
- vaarzen voor de vleesproductie	dieren	29.320	-7,5%	24.987	-7,8%	4.313	-6,2%
- fokvaarzen	dieren	241.801	-3,5%	97.192	-3,6%	144.565	-3,5%
melkkoeien in productie	dieren	523.281	-3,6%	292.842	-3,5%	230.374	-3,6%
melkkoeien - reforme	dieren	26.052	+0,6%	16.041	-1,2%	10.011	+3,5%
zoogkoeien in productie	dieren	480.647	+1,3%	174.217	+0,5%	306.370	+1,8%
zoogkoeien - reforme	dieren	53.428	+8,3%	30.523	+5,5%	22.895	+12,4%
<b>varkens</b>	dieren	<b>6.318.213</b>	<b>-0,6%</b>	<b>5.952.518</b>	<b>-0,8%</b>	<b>365.693</b>	<b>+2,6%</b>
	bedr.	<b>7.722</b>	<b>-4,5%</b>	<b>6.683</b>	<b>-4,1%</b>	<b>1.038</b>	<b>-6,9%</b>
biggen van minder dan 20 kg	dieren	1.661.344	-1,0%	1.607.322	-1,0%	54.022	-3,3%
varkens van 20 kg tot minder dan 50 kg	dieren	1.291.375	-4,6%	1.203.425	-4,9%	87.948	-0,2%
mestvarkens van 50 kg en meer (reforme inbegr.	dieren	2.762.858	+1,9%	2.563.978	+1,5%	198.880	+7,1%
fokvarkens van 50 kg en meer							
- baren	dieren	10.105	-6,1%	9.482	-5,8%	623	-10,0%
- voor de eerste maal gedekte zeugen	dieren	89.667	-1,4%	85.967	-0,4%	3.700	-19,7%
- andere gedekte zeugen	dieren	373.539	-1,9%	358.123	-1,7%	15.416	-6,9%
- jonge nog niet gedekte zeugen	dieren	55.809	+5,6%	52.696	+4,4%	3.113	+31,6%
- andere niet gedekte zeugen	dieren	73.516	-2,9%	71.525	-2,6%	1.991	-14,1%
<b>schapen</b>	dieren	<b>152.384</b>	<b>+1,2%</b>	<b>95.976</b>	<b>+1,1%</b>	<b>56.392</b>	<b>+1,3%</b>
	bedr.	<b>4.049</b>	<b>-1,5%</b>	<b>2.550</b>	<b>-1,0%</b>	<b>1.496</b>	<b>-2,3%</b>
<b>geiten</b>	dieren	<b>26.209</b>	<b>+2,9%</b>	<b>15.984</b>	<b>+11,1%</b>	<b>10.215</b>	<b>-7,8%</b>
	bedr.	<b>1.018</b>	<b>-3,2%</b>	<b>582</b>	<b>-2,5%</b>	<b>434</b>	<b>-4,2%</b>
<b>hoefdieren</b>	dieren	<b>33.404</b>	<b>+4,6%</b>	<b>21.684</b>	<b>+3,3%</b>	<b>11.659</b>	<b>+6,9%</b>
	bedr.	<b>6.176</b>	<b>+1,1%</b>	<b>4.037</b>	<b>-1,4%</b>	<b>2.133</b>	<b>+6,2%</b>
<b>pluimvee</b>	dieren	<b>35.569.320</b>	<b>-2,6%</b>	<b>30.385.744</b>	<b>-4,0%</b>	<b>5.182.800</b>	<b>+6,5%</b>
	bedr.	<b>5.430</b>	<b>-8,5%</b>	<b>2.915</b>	<b>-6,9%</b>	<b>2.510</b>	<b>-10,4%</b>
<i>waarvan</i>							
leghennen en poeljen	dieren	13.214.955	-1,7%	11.605.059	-3,5%	1.609.723	+13,4%
vleeskippen	dieren	21.073.353	-3,1%	17.633.155	-4,0%	3.439.718	+1,7%
<b>konijnen</b>	dieren	<b>209.027</b>	<b>-9,0%</b>	<b>178.394</b>	<b>-8,6%</b>	<b>30.608</b>	<b>-11,6%</b>
<b>andere dieren</b>	dieren	<b>15.607</b>	<b>-14,8%</b>	<b>14.341</b>	<b>-11,7%</b>	<b>1.231</b>	<b>-40,9%</b>
<i>waarvan</i>							
struisvogels	dieren	2.292	-50,4%	2.109	-41,8%	183	-81,7%
hertachtigen	dieren	3.679	-1,5%	3.056	-4,8%	623	+18,9%





## **Plantaardige producten**

Telling van de groenteteelt in open lucht  
op 1 september 2005



## Telling van de groenteteelten in open lucht op 1 september 2005

## Evolutie van het aantal aangevers

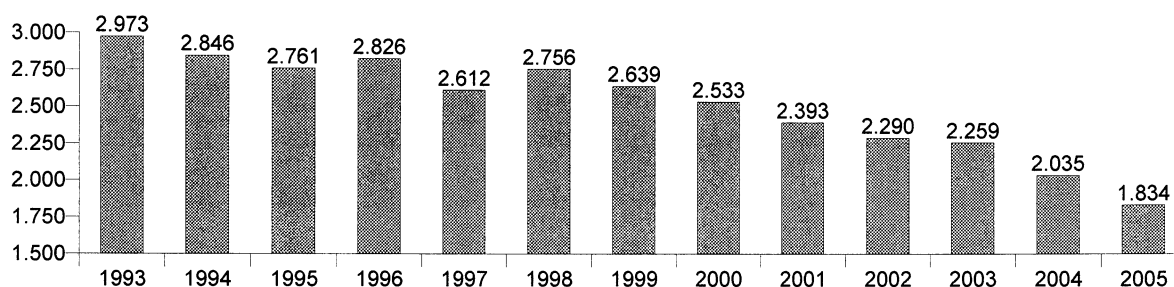

## Oppervlakte volgens groentesoorten - 2004 tegen 2005

	2004	2005	Évolution 2005/2004
<b>Bonen</b>			
Groen geogste stamslabonen			
voor de inmaaknijverheid	1.925,31	1.849,19	- 4,0 %
voor vers verbruik	38,39	62,19	+ 62,0 %
Stok- of staakbonen	44,95	61,63	+ 37,1 %
Andere groen geogste bonen	414,16	470,48	+ 13,6 %
<b>Tuinwortelen</b>			
voor de inmaaknijverheid	560,76	416,57	- 25,7 %
voor vers verbruik	203,69	164,99	- 19,0 %
<b>Witte selder</b>			
voor de inmaaknijverheid	63,58	65,34	+ 2,8 %
voor vers verbruik	12,03	5,74	- 52,3 %
<b>Spinazie</b>			
voor de inmaaknijverheid	327,37	492,64	+ 50,5 %
voor vers verbruik	36,27	34,87	- 3,9 %
<b>Kervel</b>			
voor de inmaaknijverheid	28,53	22,66	- 20,6 %
voor vers verbruik	4,49	11,42	+ 154,3 %
<b>Tomaten</b>	16,56	24,60	+ 48,6 %
<b>Bloemkolen</b>	1.253,53	1.207,18	- 3,7 %
<b>Kropsla</b>	64,39	37,77	- 41,3 %
<b>Veldsla</b>	7,38	5,60	- 24,1 %
<b>Rode kolen</b>	77,43	69,47	- 10,3 %
<b>Witte kolen</b>	47,27	46,31	- 2,0 %
<b>Savooikolen</b>	165,41	146,71	- 11,3 %
<b>Spruitkolen</b>	366,10	236,56	- 35,4 %
<b>Prei</b>	1.091,02	1.004,45	- 7,9 %
<b>Groene selder</b>	61,41	63,67	+ 3,7 %
<b>Knolselder</b>	140,89	96,67	- 31,4 %
<b>Krul- en breddbladige andijvie</b>	55,01	32,84	- 40,3 %
<b>Augurken</b>	0,85	0,97	+ 14,1 %
<b>Andere groenten</b>	645,78	553,97	- 14,2 %



## **Plantaardige producten**

Landbouwenquête op 15 november 2005



## Landbouwenquête op 15 november 2005

---

### Inleiding

---

De landbouwenquête op 15 november werd bij 13.400 landbouwers uitgevoerd via de post. Daarbij werd een antwoordpercentage van 91% bereikt. De keuze van de bedrijven is gebaseerd op een steekproefplan, gestratificeerd in functie van volgende criteria : productierichting, economische dimensie en Gewest.

Men spreekt van geschatte resultaten daar het gaat om een steekproefonderzoek. Men dient te weten dat, zodra in een enquête niet de totaliteit van de landbouwbedrijven wordt opgenomen, de resultaten geschat worden met een bepaalde onnauwkeurigheid, steekproeffout genoemd. Inderdaad, indien men een andere steekproef had uitgekozen, gebruik makend van dezelfde regels voor de selectie, dan zouden andere resultaten bekomen worden.

Bij de selectie van de bedrijven en de berekening van de resultaten worden de gepaste statistische methodes toegepast teneinde deze steekproeffout te beperken. Men gaat daarbij dusdanig te werk dat bij herhaaldelijke uitvoering van de enquête met behulp van verschillende steekproeven, toch resultaten zouden bekomen worden die onderling weinig verschillen.

De resultaten zijn beschikbaar voor het Rijk, het Vlaams en het Waals gewest.

---

## Resultaten van de landbouwenquête op 15 november 2005

### Oppervlakten van de winterteelten

De oppervlakte ingezaaide winterteelten is toegenomen (+3,6%) ten opzichte van 2004.

Geschat op 188.700 hectare, is de oppervlakte wintertarwe achteruitgegaan (-3,5%) ten opzichte van de ingezaaide oppervlakte in 2004. Deze situatie doet zich zowel voor in het Vlaams Gewest (-3,2%) als het Waals Gewest (-3,7%).

De oppervlakte ingezaaid met wintergerst zou 43.200 hectare bereiken, hetzij een meer dan significante toename van 32,4% ten opzichte van verleden jaar. Deze evolutie is vergelijkbaar in beide gewesten: +28,5% in het Vlaams Gewest en +33,9% in het Waals Gewest.

De winterkoolzaad vertoont eveneens een belangrijke toename van 80,8%, om een oppervlakte van 10.900 hectare te bereiken.

Er is ook een terugloop op te merken van de oppervlakte ingezaaid met spelt (-5,7%), en een stijging van deze van triticale (+12,3%).

### Dieren

Ten opzichte van 15 november 2004 daalt de rundveestapel met iets meer dan 53.300 dieren (-2,0%). Deze daling is identiek in het Vlaams Gewest (-2,1%) en in het Waals Gewest (-1,9%).

In vergelijking met vorig jaar, is er een terugloop waar te nemen van het aantal melkkoeien (-3,9%) en dit zowel in Vlaanderen (-4,6%) als in Wallonië (-3,1%). Het aantal zoogkoeien blijft gelijk (-0,3%).

Er is een stijging op te merken van het aantal slachtkalveren van minder dan 1 jaar (+13,0%), resulterende uit een stijging van de stapel in het Vlaams Gewest (+14,7%) terwijl deze daalt in het Waals Gewest (-21,5%).

Het aantal vaarzen voor de vleesproductie van 1 jaar tot minder dan 2 jaar daalt (-3,3%), terwijl die voor vaarzen voor de vleesproductie van 2 jaar en meer stijgt (+8,4%). Deze tendensen worden in de twee gewesten waargenomen.

De varkensstapel vertoont een lichte daling ten opzichte van 15 november 2004, met een daling van ongeveer 65.750 eenheden (-1,0%). Deze evolutie doet zich voor in de twee gewesten. Ten opzichte van de situatie in mei 2005 daalt de nationale varkensstapel met ongeveer 65.200 dieren.

Op nationaal niveau neemt het aantal varkens met een levend gewicht van 20 kg tot minder dan 50 kg toe (+2,2%), net zoals de mestvarkens met een levend gewicht van 80 kg tot minder dan 110 kg (+6,7%). Hetzelfde geldt voor de jonge niet-gedekte zeugen (+1,7%), ten gevolge van een stijging, in dit geval, van de stapel in het Vlaams Gewest.

Alle andere categorieën van de fokvarkens gaan achteruit: beren (-1,5%), voor de eerste maal gedekte zeugen (-6,6%), andere gedekte zeugen (-4,0%), andere niet-gedekte zeugen (-4,1%). Er wordt eveneens een teruggang van de biggen van minder dan 20 kg (-7,1%) waargenomen.

---



## Landbouwenquête op 15 november 2005

## België

	Eenheden	2004	2005	Evolutie 2005/2004
<b>PLANTAARDIGE PRODUCTEN</b>				
<b>totaal van de winterbezaaiingen</b>	ha	<b>253.909</b>	<b>262.957</b>	<b>+3,6%</b>
wintertarwe	ha	195.531	188.674	-3,5%
spelt	ha	10.037	9.465	-5,7%
rogge (ook masteluin)	ha	2.230	2.339	+4,9%
wintergerst	ha	32.619	43.180	+32,4%
triticale	ha	7.444	8.362	+12,3%
winterkoolzaad	ha	6.048	10.937	+80,8%
<b>DIERLIJKE PRODUCTEN</b>				
<b>runderen</b>	dieren	<b>2.656.870</b>	<b>2.603.556</b>	<b>-2,0%</b>
runderen jonger dan 1 jaar :				
- kalveren voor de vleesproductie	dieren	155.806	176.105	+13,0%
- andere mannelijke runderen	dieren	200.593	187.057	-6,7%
- andere vrouwelijke runderen	dieren	356.602	351.933	-1,3%
runderen van 1 jaar tot minder dan 2 jaar :				
- mannelijke	dieren	144.470	131.918	-8,7%
- vaarzen voor de vleesproductie	dieren	16.141	15.604	-3,3%
- fokvaarzen	dieren	372.921	361.475	-3,1%
runderen van 2 jaar en ouder :				
- mannelijke	dieren	43.537	40.772	-6,4%
- vaarzen voor de vleesproductie	dieren	36.384	39.454	+8,4%
- fokvaarzen	dieren	257.344	250.162	-2,8%
- melkkoeien (ook de reforme)	dieren	570.607	548.153	-3,9%
- zoogkoeien (ook de reforme)	dieren	502.465	500.923	-0,3%
<b>varkens</b>	dieren	<b>6.318.734</b>	<b>6.252.988</b>	<b>-1,0%</b>
biggen met een levend gewicht van minder dan 20 kg	dieren	1.645.450	1.527.910	-7,1%
varkens met een levend gewicht van 20 kg tot minder dan 50 kg	dieren	1.302.156	1.331.118	+2,2%
mestvarkens met een levend gewicht van 50 kg en meer (ook de reforme zeugen en beren) :				
- 50 kg tot minder dan 80 kg	dieren	1.499.200	1.488.258	-0,7%
- 80 kg tot minder dan 110 kg	dieren	1.145.036	1.222.241	+6,7%
- 110 kg en meer	dieren	110.113	90.708	-17,6%
fokvarkens met een levend gewicht van 50 kg en meer :				
- beren	dieren	9.087	8.949	-1,5%
- voor de eerste maal gedekte zeugen	dieren	87.021	81.249	-6,6%
- andere gedekte zeugen	dieren	394.589	378.673	-4,0%
- jonge nog niet gedekte zeugen	dieren	51.721	52.576	+1,7%
- andere niet gedekte zeugen	dieren	74.361	71.306	-4,1%

## Landbouwenquête op 15 november 2005

## Vlaams gewest

	Eenheden	2004	2005	Evolutie 2005/2004
<b>PLANTAARDIGE PRODUCTEN</b>				
<b>totaal van de winterbezaaiingen</b>	ha	<b>86.122</b>	<b>86.874</b>	<b>+0,9%</b>
wintertarwe	ha	69.344	67.138	-3,2%
spelt	ha	380	340	-10,5%
rogge (ook masteluin)	ha	1.514	867	-42,7%
wintergerst	ha	9.111	11.710	+28,5%
triticale	ha	5.535	5.887	+6,4%
winterkoolzaad	ha	238	932	+291,6%
<b>DIERLIJKE PRODUCTEN</b>				
<b>runderen</b>	dieren	<b>1.337.272</b>	<b>1.309.578</b>	<b>-2,1%</b>
runderen jonger dan 1 jaar :				
- kalveren voor de vleesproductie	dieren	148.501	170.372	+14,7%
- andere mannelijke runderen	dieren	91.640	81.446	-11,1%
- andere vrouwelijke runderen	dieren	164.966	162.406	-1,6%
runderen van 1 jaar tot minder dan 2 jaar :				
- mannelijke	dieren	80.939	72.951	-9,9%
- vaarzen voor de vleesproductie	dieren	11.899	11.887	-0,1%
- fokvaarzen	dieren	173.354	167.773	-3,2%
runderen van 2 jaar en ouder :				
- mannelijke	dieren	24.123	20.811	-13,7%
- vaarzen voor de vleesproductie	dieren	30.135	30.183	+0,2%
- fokvaarzen	dieren	103.005	100.796	-2,1%
- melkkoeien (ook de reforme)	dieren	320.065	305.305	-4,6%
- zoogkoeien (ook de reforme)	dieren	188.645	185.648	-1,6%
<b>varkens</b>	dieren	<b>5.963.688</b>	<b>5.901.960</b>	<b>-1,0%</b>
biggen met een levend gewicht van minder dan 20 kg	dieren	1.587.961	1.477.164	-7,0%
varkens met een levend gewicht van 20 kg tot minder dan 50 kg	dieren	1.230.384	1.240.298	+0,8%
mestvarkens met een levend gewicht van 50 kg en meer (ook de reforme zeugen en beren) :				
- 50 kg tot minder dan 80 kg	dieren	1.387.737	1.389.753	+0,1%
- 80 kg tot minder dan 110 kg	dieren	1.069.974	1.144.482	+7,0%
- 110 kg en meer	dieren	96.260	80.076	-16,8%
fokvarkens met een levend gewicht van 50 kg en meer :				
- beren	dieren	8.505	8.418	-1,0%
- voor de eerste maal gedekte zeugen	dieren	83.503	78.072	-6,5%
- andere gedekte zeugen	dieren	378.673	363.748	-3,9%
- jonge nog niet gedekte zeugen	dieren	48.866	50.678	+3,7%
- andere niet gedekte zeugen	dieren	71.825	69.271	-3,6%

## Landbouwenquête op 15 november 2005

## Waals gewest

	Eenheden	2004	2005	Evolutie 2005/2004
<b>PLANTAARDIGE PRODUCTEN</b>				
<b>totaal van de winterbezaaiingen</b>	ha	<b>167.630</b>	<b>175.915</b>	<b>+4,9%</b>
wintertarwe	ha	126.078	121.431	-3,7%
spelt	ha	9.657	9.125	-5,5%
rogge (ook masteluin)	ha	716	1.472	+105,6%
wintergerst	ha	23.463	31.410	+33,9%
triticale	ha	1.906	2.472	+29,7%
winterkoolzaad	ha	5.810	10.005	+72,2%
<b>DIERLIJKE PRODUCTEN</b>				
<b>runderen</b>	dieren	<b>1.319.273</b>	<b>1.293.663</b>	<b>-1,9%</b>
runderen jonger dan 1 jaar :				
- kalveren voor de vleesproductie	dieren	7.305	5.733	-21,5%
- andere mannelijke runderen	dieren	108.930	105.590	-3,1%
- andere vrouwelijke runderen	dieren	191.585	189.477	-1,1%
runderen van 1 jaar tot minder dan 2 jaar :				
- mannelijke	dieren	63.502	58.941	-7,2%
- vaarzen voor de vleesproductie	dieren	4.240	3.715	-12,4%
- fokvaarzen	dieren	199.517	193.654	-2,9%
runderen van 2 jaar en ouder :				
- mannelijke	dieren	19.412	19.959	+2,8%
- vaarzen voor de vleesproductie	dieren	6.235	9.256	+48,5%
- fokvaarzen	dieren	154.328	149.355	-3,2%
- melkkoeien (ook de reforme)	dieren	250.473	242.782	-3,1%
- zoogkoeien (ook de reforme)	dieren	313.746	315.201	+0,5%
<b>varkens</b>	dieren	<b>355.045</b>	<b>351.027</b>	<b>-1,1%</b>
biggen met een levend gewicht van minder dan 20 kg	dieren	57.489	50.746	-11,7%
varkens met een levend gewicht van 20 kg tot minder dan 50 kg	dieren	71.771	90.819	+26,5%
mestvarkens met een levend gewicht van 50 kg en meer (ook de reforme zeugen en beren) :				
- 50 kg tot minder dan 80 kg	dieren	111.463	98.505	-11,6%
- 80 kg tot minder dan 110 kg	dieren	75.062	77.759	+3,6%
- 110 kg en meer	dieren	13.853	10.632	-23,3%
fokvarkens met een levend gewicht van 50 kg en meer :				
- beren	dieren	582	531	-8,8%
- voor de eerste maal gedekte zeugen	dieren	3.518	3.177	-9,7%
- andere gedekte zeugen	dieren	15.916	14.925	-6,2%
- jonge nog niet gedekte zeugen	dieren	2.855	1.898	-33,5%
- andere niet gedekte zeugen	dieren	2.536	2.035	-19,8%



## **Dierlijke producten**

Activiteit in de zuivelnijverheid

## I.- ACTIVITEIT IN DE ZUIVELNIJVERHEID

## 1.- OPGEHAALDE HOEVEELHEDEN MELK EN ROOM + INVOER

PERIODEN	Melk					
	Gewone		AA		Totaal zonder onderscheid in gehalte	
	1 000 l	Vet g/l	1 000 l	Vet g/l	1 000 l	Vet g/l
1999	2 316 365	41,53	852 768	42,76	3 169 133	41,86
2000	2 116 413	41,66	917 062	43,00	3 033 475	42,07
2001	2 031 296	41,79	966 894	43,13	2 998 190	42,22
2002	1 939 140	41,38	871 203	43,11	2 810 343	41,92
2003	1 972 737	41,70	773 703	43,18	2 746 440	42,11
2004	2 063 019	42,19	699 374	43,79	2 762 393	42,59
<b>2005</b>						
Januari	185 102	43,11	48 552	43,52	233 654	43,20
Februari	170 016	43,34	43 367	43,94	213 383	43,46
Maart	174 164	43,33	53 097	43,86	227 261	43,46
April	196 076	42,23	53 048	43,18	249 124	42,43
Mei	206 402	40,95	47 013	42,23	253 415	41,19
Juni	195 409	39,85	42 881	41,00	238 290	40,06
Juli	198 544	39,91	40 887	40,82	239 431	40,07
Augustus	194 916	40,69	38 089	41,57	233 005	40,83
September	181 845	41,35	39 534	41,74	221 379	41,42
Oktober	183 081	42,44	41 806	42,58	224 887	42,47
November	-	-	-	-	-	-
December	-	-	-	-	-	-

PERIODEN	Room		Magere melk 1 000 l
	1 000 l	% Vet	
1999	1 519	41,06	18 535
2000	9	38,69	18 858
2001	16	40,09	16 972
2002	32	37,52	15 720
2003	37	38,65	14 422
2004	28	38,46	13 338
<b>2005</b>			
Januari	2	38,32	879
Februari	1	39,16	824
Maart	2	38,32	922
April	3	38,14	948
Mei	2	38,16	1 323
Juni	3	37,86	1 298
Juli	3	38,07	1 170
Augustus	2	38,47	1 197
September	3	38,47	1 162
Oktober	2	39,54	1 142
November	-	-	-
December	-	-	-

## I.- ACTIVITEIT IN DE ZUIVELNIJVERHEID (vervolg)

## 2.- BEREIDE HOEVEELHEDEN MELK EN ROOM (1 000 l) EN VOORRADEN OP HET EINDE VAN DE PERIODE

PERIODEN	Volle melk				Halfvolle melk	
	Met controlemerk AA	Andere	Totaal	Voorraden	Totaal	Voorraden
1999	29 352	185 960	215 312	76 669	350 971	137 892
2000	26 428	180 029	206 457	70 497	360 897	133 146
2001	23 396	175 664	199 060	59 411	379 579	113 937
2002	22 974	149 486	172 460	53 626	383 088	125 248
2003	20 029	136 125	156 154	52 184	393 005	125 192
2004	19 740	141 357	161 096	60 945	377 680	135 809
<b>2005</b>						
Januari	1 479	12 856	14 335	7 505	32 554	12 601
Februari	1 480	10 826	12 306	5 629	31 068	11 417
Maart	1 413	9 203	10 616	6 023	31 777	13 222
April	1 365	11 791	13 157	7 010	33 089	15 021
Mei	1 560	11 418	12 977	6 620	30 876	15 100
Juni	1 469	10 573	12 042	6 605	30 160	14 749
Juli	1 153	9 444	10 596	7 023	26 820	13 876
Augustus	1 401	11 810	13 211	7 176	32 341	14 121
September	1 472	10 755	12 226	6 027	33 310	12 834
Oktober	1 545	11 379	12 923	5 919	32 125	11 587
November	-	-	-	-	-	-
December	-	-	-	-	-	-

PERIODEN	Magere melk		Karnemelk	
	Totaal	Voorraden	Totaal	Voorraden
1999	64 500	27 149	26 345	2 270
2000	76 093	23 649	28 840	2 862
2001	65 843	23 156	29 579	2 642
2002	50 658	20 312	32 345	2 433
2003	51 239	22 965	34 738	8 324
2004	51 524	23 863	30 638	2 878
<b>2005</b>				
Januari	4 235	2 476	2 294	235
Februari	4 135	2 219	2 183	234
Maart	4 432	2 305	2 428	212
April	4 314	2 829	2 414	242
Mei	4 311	2 722	2 354	191
Juni	4 664	2 658	2 798	191
Juli	4 279	3 054	2 477	220
Augustus	4 191	2 465	2 385	218
September	3 569	1 973	2 214	228
Oktober	4 539	2 179	2 040	241
November	-	-	-	-
December	-	-	-	-

PERIODEN	Room met een vetgehalte				
	Groter of gelijk aan 40%	Tussen 30 en 39%	Kleiner of gelijk aan 29%	Totaal	Voorraden
1999	12 762	35 194	41 064	89 019	7 989
2000	11 360	39 234	44 018	94 612	8 168
2001	11 742	33 332	49 823	94 897	6 901
2002	13 085	36 197	46 494	95 776	8 224
2003	14 548	34 784	48 675	98 006	8 363
2004	13 937	34 592	54 096	102 626	9 263
<b>2005</b>					
Januari	982	3 225	4 035	8 241	1 580
Februari	733	2 560	5 650	8 943	1 034
Maart	1 166	3 332	6 912	11 410	1 462
April	1 192	3 123	6 718	11 033	1 697
Mei	863	3 032	6 175	10 070	1 393
Juni	937	3 212	6 910	11 059	1 515
Juli	711	3 404	5 770	9 885	2 208
Augustus	978	3 090	6 284	10 352	1 481
September	995	3 022	6 312	10 329	1 601
Oktober	1 260	2 797	6 084	10 141	1 586
November	-	-	-	-	-
December	-	-	-	-	-

## I.- ACTIVITEIT IN DE ZUIVELNIJVERHEID (vervolg)

## 3.- TERUGGAVE VAN DE HOEVEELHEDEN MELK AAN DE VEEHOUDERS (1 000 l)

PERIODEN	Magere melk	Karnemelk	Kunstmatig aangezuurde magere melk
1999	-	5 764	..
2000	-	5 514	..
2001	-	5 234	..
2002	-	6 093	..
2003	-	7 452	..
2004	-	7 625	..
<b>2005</b>			
Januari	-	354	-
Februari	-	70	-
Maart	-	..	-
April	-	230	-
Mei	-	88	-
Juni	-	..	-
Juli	-	..	-
Augustus	-	..	-
September	-	..	-
Oktober	-	..	-
November	-	-	-
December	-	-	-



## I.- ACTIVITEIT IN DE ZUIVELNIJVERHEID (vervolg)

4.- FABRICAGE VAN DERIVATEN - GEFABRICEEERDE HOEVEELHEDEN EN VOORRADEN OP HET EINDE VAN DE PERIODE  
(1 000 KG)

PERIODEN	Boter					
	Melkerijboter		Herbewerkte boter			
	Productie	Vorraden	Productie	Vorraden		
1999	37 692	11 874	29 660	13 757		
2000	35 505	13 881	30 002	12 347		
2001	33 949	31 321	33 632	13 513		
2002	37 960	21 512	37 759	15 676		
2003	44 010	15 983	38 848	14 082		
2004	39 700	9 017	46 018	23 430		
<b>2005</b>						
Januari	3 243	1 436	3 223	1 153		
Februari	2 860	1 546	3 299	1 222		
Maart	3 875	1 988	3 709	987		
April	3 748	1 988	3 808	1 302		
Mei	3 616	2 133	3 559	1 035		
Juni	3 695	1 122	2 757	1 013		
Juli	2 600	965	2 883	1 043		
Augustus	3 391	1 523	3 340	1 137		
September	3 067	949	3 205	1 061		
Oktober	2 703	698	3 561	1 013		
November	-	-	-	-		
December	-	-	-	-		
PERIODEN	Andere melkvetten met een boterconcentratie				Mengsels van dierlijke of plantaardige vetten en van melkvetten	
	Kleiner dan 80% (1)		Groter of gelijk aan 90% (2)			
	Productie	Vorraden	Productie	Vorraden	Productie	Vorraden
1999	..	..	71 854	45 073	..	..
2000	..	..	75 199	33 379	..	..
2001	..	..	74 300	29 048	..	..
2002	..	..	71 730	25 361	..	..
2003	13 183	5 897	77 403	29 338	..	..
2004	14 338	2 036	76 806	31 691	..	..
<b>2005</b>						
Januari	1 205	242	6 816	3 092	..	..
Februari	1 158	256	7 987	3 161	..	..
Maart	1 159	219	8 023	3 077	..	..
April	1 460	186	7 772	3 171	..	..
Mei	1 367	203	6 083	2 077	..	..
Juni	1 068	262	5 447	2 038	..	..
Juli	1 011	281	5 631	2 120	..	..
Augustus	1 329	197	5 537	2 371	..	..
September	1 305	238	5 407	2 495	..	..
Oktober	1 215	221	5 927	2 470	..	..
November	-	-	-	-	-	-
December	-	-	-	-	-	-

(1) Omvat: driekwartboter, halfvolle boter, andere.

(2) Omvat: boterconcentraat, watervrij melkvet, butteroil, ghee.

## I.- ACTIVITEIT IN DE ZUIVELNIJVERHEID (vervolg)

4.- FABRICAGE VAN DERIVATEN - GEFABRICEEERDE HOEVEELHEDEN EN VOORRADEN OP HET EINDE VAN DE PERIODE  
(1 000 KG) (vervolg)

PERIODEN	Poeder op basis van			
	Room, volle melk, halfvolle melk (3)		Magere melk en karnemelk (4)	
	Productie	Voorraden	Productie	Voorraden
1999	60 287	84 090	84 408	70 968
2000	67 460	47 880	78 120	45 494
2001	83 638	78 014	66 143	68 933
2002	74 540	67 252	88 527	48 530
2003	72 195	72 788	88 597	72 575
2004	74 603	62 679	78 659	54 868
<b>2005</b>				
Januari	6 672	8 675	7 359	6 008
Februari	7 211	9 981	4 941	3 697
Maart	7 120	10 633	6 718	5 504
April	7 801	7 902	8 153	6 744
Mei	8 795	7 418	8 396	7 709
Juni	7 501	4 486	12 003	5 311
Juli	6 388	7 242	7 853	7 242
Augustus	6 308	8 019	7 053	6 355
September	4 791	5 994	6 179	6 135
Oktober	5 074	4 458	5 022	3 768
November	-	-	-	-
December	-	-	-	-

PERIODEN	Poeder op basis van				Ingedikte melk en wei	
	Wei		Andere			
	Productie	Voorraden	Productie	Voorraden	Productie	Voorraden
1999	-	-	11 487	11 834	70 768	11 729
2000	-	12	12 322	4 711	82 978	7 351
2001	-	-	11 763	6 946	91 475	8 383
2002	-	-	..	2 998	92 890	16 574
2003	-	-	11 446	2 338	88 514	17 992
2004	-	-	..	..	92 209	12 890
<b>2005</b>						
Januari	-	-	..	..	7 126	1 023
Februari	-	-	..	..	7 448	1 103
Maart	-	-	..	..	7 841	1 036
April	-	-	..	..	8 389	1 471
Mei	-	-	..	..	8 584	1 006
Juni	-	-	..	..	7 917	975
Juli	-	-	..	..	7 678	909
Augustus	-	-	..	..	7 499	807
September	-	-	..	..	5 893	724
Oktober	-	-	..	..	6 700	745
November	-	-	-	-	-	-
December	-	-	-	-	-	-

(3) Room (vet: 42% en meer), volle melk (vet: 26 tot - 42%), halfvolle en gedeeltelijk afgeroomde melk (vet: + 1,5 tot - 26%).

(4) Magere melk (vet: 1,5% max).

## I.- ACTIVITEIT IN DE ZUIVELNIJVERHEID (vervolg)

4.- FABRICAGE VAN DERIVATEN - GEFABRICEEERDE HOEVEELHEDEN EN VOORRADEN OP HET EINDE VAN DE PERIODE  
(1 000 KG) (vervolg)

PERIODEN	Verse kaas					
	Zonder toevoegingen		Met toevoegingen		Ricotta	Vorraden
	Magere	Andere	Magere	Andere		
1999	7 276	2 113	3 058	1 045	182	62
2000	6 460	1 933	419	433	180	25
2001	6 846	1 926	1 094	..	162	22
2002	4 844	1 578	..	..	158	12
2003	5 292	1 695	..	..	154	13
2004	4 835	3 530	..	..	162	24
<b>2005</b>						
Januari	364	296	..	..	8	16
Februari	361	280	..	..	12	13
Maart	405	318	126	..	9	4
April	372	302	..	..	13	1
Mei	414	349	..	..	11	5
Juni	410	344	..	..	11	12
Juli	351	269	..	..	9	3
Augustus	378	312	..	..	4	2
September	370	328	..	37	6	2
Oktober	353	309	..	..	13	1
November	-	-	-	-	-	-
December	-	-	-	-	-	-

PERIODEN	Kaas			
	Cheddar	Gouda	Herve	Kazen van het Italiaanse type
1999	..	4 075	418	5 123
2000	..	5 186	510	10 419
2001	..	2 600	646	15 711
2002	..	2 778	552	17 667
2003	..	2 942	533	17 738
2004	..	3 309	495	15 660
<b>2005</b>				
Januari	..	337	42	1 421
Februari	..	287	49	1 123
Maart	..	302	52	1 812
April	..	366	37	1 332
Mei	..	267	37	1 604
Juni	..	354	42	1 709
Juli	..	298	23	1 239
Augustus	..	331	55	1 618
September	..	273	50	1 322
Oktober	..	288	43	1 526
November	-	-	-	-
December	-	-	-	-

## I.- ACTIVITEIT IN DE ZUIVELNIJVERHEID (vervolg)

4.- FABRICAGE VAN DERIVATEN - GEFABRICEERDE HOEVEELHEDEN EN VOORRADEN OP HET EINDE VAN DE PERIODE  
(1 000 KG OF 1 000 L) (vervolg)

PERIODEN	Kaas (vervolg)		Smeltkaas (1 000 kg)	Vorraden smeltkaas (1 000 kg)
	Andere kazen (1 000 kg)	Vorraden kaas (1 000 kg)		
1999	25 641	47 100	51 824	22 154
2000	26 210	35 910	55 407	18 652
2001	25 616	43 265	45 534	17 782
2002	24 455	47 606	42 086	14 159
2003	21 953	43 411	42 256	10 509
2004	24 314	38 126	44 314	11 918
<b>2005</b>				
Januari	1 950	3 228	2 699	741
Februari	1 429	3 581	4 272	975
Maart	1 769	3 506	3 611	970
April	1 838	3 782	4 285	1 101
Mei	1 453	3 486	3 644	1 183
Juni	1 600	2 682	3 721	1 218
Juli	1 266	2 676	4 324	1 255
Augustus	1 702	2 628	2 500	1 553
September	1 903	3 077	3 440	1 391
Oktober	1 858	3 297	5 163	1 018
November	-	-	-	-
December	-	-	-	-

PERIODEN	Gefermenteerde melk			
	Natuur (5)		Andere (6)	
	Productie (1 000 l)	Vorraden (1 000 l)	Productie (1 000 l)	Vorraden (1 000 l)
1999	47 112	1 509	100 137	36 714
2000	55 590	668	101 767	36 978
2001	64 411	555	112 126	35 471
2002	75 848	414	115 814	35 727
2003	79 473	137	142 235	32 284
2004	93 506	-	167 682	35 111
<b>2005</b>				
Januari	8 194	-	14 629	2 890
Februari	7 344	-	14 564	3 304
Maart	7 261	-	14 065	2 968
April	7 283	-	16 058	4 895
Mei	6 761	-	14 631	4 665
Juni	5 863	-	14 968	5 113
Juli	5 839	-	13 386	4 637
Augustus	6 073	-	13 642	4 492
September	6 603	-	15 346	4 371
Oktober	7 019	-	14 303	3 851
November	-	-	-	-
December	-	-	-	-

(5) Met suiker of andere zoetmiddelen inbegrepen.

(6) Geäromatiseerd, met vruchten.

## I.- ACTIVITEIT IN DE ZUIVELNIJVERHEID (vervolg)

4.- FABRICAGE VAN DERIVATEN - GEFABRICEERDE HOEVEELHEDEN EN VOORRADEN OP HET EINDE VAN DE PERIODE  
(1 000 L) (vervolg)

PERIODEN	Yoghurt			
	Natuur		Andere	
	Productie	Vorraden	Productie	Vorraden
1999	28 180	5 711	26 736	300
2000	35 148	4 870	29 438	333
2001	30 890	3 621	37 835	295
2002	22 838	2 234	37 949	353
2003	23 609	1 910	42 361	306
2004	21 500	2 140	30 325	320
<b>2005</b>				
Januari	1 706	183	2 523	33
Februari	1 598	131	2 166	33
Maart	2 048	201	2 455	32
April	1 803	210	1 824	26
Mei	1 705	149	1 662	17
Juni	1 900	150	1 692	32
Juli	1 566	137	1 708	14
Augustus	1 725	178	1 731	37
September	1 707	147	2 199	19
Oktober	1 622	134	1 636	23
November	-	-	-	-
December	-	-	-	-

PERIODEN	Andere melk en melkdranken			
	Melk met vitamines		Karnemelk met toegevoegde vruchten, geïromatiseerd	
	Productie	Vorraden	Productie	Vorraden
1999	6 921	3 060	..	..
2000	7 699	2 905	..	..
2001	9 466	3 007	..	..
2002	13 327	4 158	..	..
2003	17 323	5 637	..	..
2004	12 524	4 291	..	..
<b>2005</b>				
Januari	993	367	..	..
Februari	1 212	469	..	..
Maart	1 081	355	..	..
April	1 509	520	..	..
Mei	1 784	541	..	..
Juni	1 948	436	..	..
Juli	1 705	558	..	..
Augustus	1 235	456	..	..
September	1 731	450	..	..
Oktober	1 687	804	..	..
November	-	-	-	-
December	-	-	-	-

## I.- ACTIVITEIT IN DE ZUIVELNIJVERHEID (vervolg)

4.- FABRICAGE VAN DERIVATEN - GEFABRICEERDE HOEVEELHEDEN EN VOORRADEN OP HET EINDE VAN DE PERIODE  
(1 000 KG OF 1 000 L) (vervolg)

PERIODEN	Andere melk en melkdranken (vervolg)		Desserts op basis van melk/room	
	Chocolademelk		Productie (1 000 kg)	Voorraden (1 000 kg)
	Productie (1 000 l)	Voorraden (1 000 l)		
1999	90 041	33 270	79 173	5 008
2000	89 153	29 371	81 195	4 743
2001	88 127	25 874	74 880	2 948
2002	77 457	22 738	72 242	4 264
2003	86 744	23 487	73 158	4 244
2004	89 577	26 306	87 514	2 878
<b>2005</b>				
Januari	8 611	2 449	5 834	356
Februari	7 519	2 179	6 257	304
Maart	5 023	1 983	7 721	232
April	7 124	2 510	7 686	225
Mei	6 836	2 647	8 438	286
Juni	7 329	2 702	7 295	268
Juli	6 238	2 441	8 340	170
Augustus	7 400	2 699	10 207	345
September	8 668	2 467	6 098	377
Oktober	7 869	2 564	7 133	423
November	-	-	-	-
December	-	-	-	-

PERIODEN	Consumptie-ijs (7)		Wei voor de veevoeding (1 000 l)
	Productie (1 000 l)	Voorraden (1 000 l)	
1999	86 273	-	13 304
2000	98 867	-	13 679
2001	107 175	-	14 953
2002	107 546	-	14 135
2003	113 442	-	11 350
2004	107 820	-	17 947
<b>2005</b>			
Januari	5 645	-	1 581
Februari	6 982	-	3 898
Maart	11 192	-	3 903
April	12 729	-	3 878
Mei	12 210	-	3 623
Juni	14 686	-	1 446
Juli	13 466	-	1 497
Augustus	9 716	-	1 839
September	6 250	-	3 430
Oktober	5 752	-	2 246
November	-	-	-
December	-	-	-

(7) Omvat: roomijs (melkvet: 7 % en meer), melkijs (melkvet: 2,5% en meer), yoghurtijs en andere.

## **Dierlijke producten**

Geslachte dieren: aantal en gewicht

**II. GESLACHTE DIEREN - ONDERWORPEN AAN DE KEURING EN GESCHIKT VERKLAARD VOOR HET VERBRUIK**  
**1. TOTAAL VAN DE SLACHTINGEN - AANTAL EN GEWICHT VAN DE GESLACHTE DIEREN (kg)**

PERIODEN EN PROVINCIES	Ossen			Stieren		
	Aantal	Levend gewicht	Geslacht gewicht	Aantal	Levend gewicht	Geslacht gewicht
2002	931	667 186	413 654	223 314	152 547 207	97 630 208
2003	779	553 509	343 199	198 915	136 326 947	87 249 228
2004	755	553 418	343 117	197 899	141 210 717	90 374 849
<b>1ste kwartaal 2005</b>						
<b>BELGIE</b>	<b>139</b>	<b>99 859</b>	<b>61 916</b>	<b>47 877</b>	<b>34 296 054</b>	<b>21 949 468</b>
<b>Brussels Hoofdst. Gewest</b>	-	-	-	<b>2 761</b>	<b>1 977 729</b>	<b>1 265 746</b>
<b>Vlaams Gewest</b>	<b>17</b>	<b>12 248</b>	<b>7 596</b>	<b>20 738</b>	<b>14 858 189</b>	<b>9 509 236</b>
Provincie Antwerpen	-	-	-	3 212	2 301 161	1 472 744
Provincie Limburg	-	-	-	2 982	2 133 791	1 365 625
Provincie Oost-Vlaanderen	1	724	449	7 170	5 138 309	3 288 515
Provincie Vlaams Brabant	-	-	-	-	-	-
Provincie West-Vlaanderen	16	11 524	7 147	7 374	5 284 928	3 382 352
<b>Waals Gewest</b>	<b>122</b>	<b>87 611</b>	<b>54 320</b>	<b>24 378</b>	<b>17 460 136</b>	<b>11 174 486</b>
Provincie Waals Brabant	-	-	-	-	-	-
Provincie Henegouwen	110	78 947	48 948	7 289	5 223 725	3 343 183
Provincie Luik	-	-	-	12 335	8 834 808	5 654 276
Provincie Luxemburg	5	3 629	2 250	1 952	1 393 853	892 066
Provincie Namen	7	5 035	3 122	2 802	2 007 750	1 284 961
<b>2de kwartaal 2005</b>						
<b>BELGIE</b>	<b>164</b>	<b>117 962</b>	<b>73 135</b>	<b>47 547</b>	<b>34 658 684</b>	<b>22 181 566</b>
<b>Brussels Hoofdst. Gewest</b>	-	-	-	<b>2 762</b>	<b>2 013 318</b>	<b>1 288 523</b>
<b>Vlaams Gewest</b>	<b>35</b>	<b>25 179</b>	<b>15 611</b>	<b>20 433</b>	<b>14 893 826</b>	<b>9 532 051</b>
Provincie Antwerpen	-	-	-	3 074	2 239 774	1 433 458
Provincie Limburg	-	-	-	2 898	2 112 372	1 351 917
Provincie Oost-Vlaanderen	-	-	-	6 652	4 848 910	3 103 303
Provincie Vlaams Brabant	-	-	-	-	-	-
Provincie West-Vlaanderen	35	25 179	15 611	7 809	5 692 770	3 643 373
<b>Waals Gewest</b>	<b>129</b>	<b>92 783</b>	<b>57 524</b>	<b>24 352</b>	<b>17 751 540</b>	<b>11 360 992</b>
Provincie Waals Brabant	-	-	-	-	-	-
Provincie Henegouwen	118	85 192	52 818	7 406	5 398 998	3 455 362
Provincie Luik	-	-	-	12 369	9 016 830	5 770 771
Provincie Luxemburg	1	741	459	1 807	1 316 896	842 814
Provincie Namen	10	6 850	4 247	2 770	2 018 816	1 292 045
<b>3de kwartaal 2005</b>						
<b>BELGIE</b>	<b>145</b>	<b>104 726</b>	<b>64 930</b>	<b>45 575</b>	<b>32 565 386</b>	<b>20 841 856</b>
<b>Brussels Hoofdst. Gewest</b>	-	-	-	<b>3 205</b>	<b>2 299 390</b>	<b>1 471 609</b>
<b>Vlaams Gewest</b>	<b>22</b>	<b>15 908</b>	<b>9 862</b>	<b>18 786</b>	<b>13 414 270</b>	<b>8 585 140</b>
Provincie Antwerpen	-	-	-	2 687	1 917 288	1 227 066
Provincie Limburg	-	-	-	2 675	1 910 700	1 222 848
Provincie Oost-Vlaanderen	-	-	-	6 023	4 302 608	2 753 672
Provincie Vlaams Brabant	-	-	-	-	-	-
Provincie West-Vlaanderen	22	15 908	9 862	7 401	5 283 674	3 381 554
<b>Waals Gewest</b>	<b>123</b>	<b>88 818</b>	<b>55 068</b>	<b>23 584</b>	<b>16 851 726</b>	<b>10 785 107</b>
Provincie Waals Brabant	-	-	-	-	-	-
Provincie Henegouwen	106	76 648	47 522	7 096	5 072 538	3 246 425
Provincie Luik	-	-	-	11 839	8 455 008	5 411 206
Provincie Luxemburg	1	722	448	1 819	1 301 970	833 261
Provincie Namen	16	11 448	7 098	2 830	2 022 210	1 294 215



## II. GESLACHTE DIEREN - ONDERWORPEN AAN DE KEURING EN GESCHIKT VERKLAARD VOOR HET VERBRUIK

### 1. TOTAAL VAN DE SLACHTINGEN (vervolg) - AANTAL EN GEWICHT VAN DE GESLACHTE DIEREN (kg)

PERIODEN EN PROVINCIES	Koeien			Vaarzen		
	Aantal	Levend gewicht	Geslacht gewicht	Aantal	Levend gewicht	Geslacht gewicht
2002	384 879	244 721 516	149 280 147	19 877	11 871 468	7 479 028
2003	330 225	213 836 267	130 440 143	17 518	10 661 868	6 716 963
2004	337 669	222 654 049	135 818 977	14 376	8 935 963	5 629 668
<b>1ste kwartaal 2005</b>						
<b>BELGIE</b>	<b>76 894</b>	<b>50 246 668</b>	<b>30 650 477</b>	<b>3 307</b>	<b>2 097 022</b>	<b>1 321 132</b>
<b>Brussels Hoofdst. Gewest</b>	<b>4 965</b>	<b>3 244 893</b>	<b>1 979 386</b>	<b>16</b>	<b>10 124</b>	<b>6 379</b>
<b>Vlaams Gewest</b>	<b>58 238</b>	<b>38 053 451</b>	<b>23 212 609</b>	<b>1 778</b>	<b>1 127 627</b>	<b>710 407</b>
Provincie Antwerpen	16 881	11 034 498	6 731 046	205	129 882	81 826
Provincie Limburg	6 425	4 196 363	2 559 783	548	347 195	218 735
Provincie Oost-Vlaanderen	16 949	11 076 431	6 756 623	572	362 339	228 273
Provincie Vlaams Brabant	-	-	-	-	-	-
Provincie West-Vlaanderen	17 983	11 746 159	7 165 157	453	288 211	181 573
<b>Waals Gewest</b>	<b>13 691</b>	<b>8 948 324</b>	<b>5 458 482</b>	<b>1 513</b>	<b>959 271</b>	<b>604 346</b>
Provincie Waals Brabant	-	-	-	-	-	-
Provincie Henegouwen	5 181	3 387 777	2 066 545	909	576 242	363 034
Provincie Luik	6 016	3 930 631	2 397 686	379	240 516	151 527
Provincie Luxemburg	1 262	824 963	503 230	82	52 002	32 761
Provincie Namen	1 232	804 953	491 021	143	90 511	57 024
<b>2de kwartaal 2005</b>						
<b>BELGIE</b>	<b>74 002</b>	<b>49 766 751</b>	<b>30 357 721</b>	<b>3 100</b>	<b>1 986 032</b>	<b>1 251 203</b>
<b>Brussels Hoofdst. Gewest</b>	<b>4 890</b>	<b>3 288 658</b>	<b>2 006 081</b>	<b>37</b>	<b>23 567</b>	<b>14 847</b>
<b>Vlaams Gewest</b>	<b>55 711</b>	<b>37 465 161</b>	<b>22 853 750</b>	<b>1 556</b>	<b>997 276</b>	<b>628 286</b>
Provincie Antwerpen	15 721	10 573 592	6 449 891	203	130 244	82 054
Provincie Limburg	4 766	3 203 766	1 954 300	388	246 966	155 589
Provincie Oost-Vlaanderen	15 831	10 649 393	6 496 130	251	157 699	99 352
Provincie Vlaams Brabant	-	-	-	-	-	-
Provincie West-Vlaanderen	19 393	13 038 410	7 953 429	714	462 367	291 291
<b>Waals Gewest</b>	<b>13 401</b>	<b>9 012 932</b>	<b>5 497 890</b>	<b>1 507</b>	<b>965 189</b>	<b>608 070</b>
Provincie Waals Brabant	-	-	-	-	-	-
Provincie Henegouwen	5 016	3 375 042	2 058 777	839	537 549	338 656
Provincie Luik	5 176	3 480 839	2 123 312	350	223 537	140 829
Provincie Luxemburg	1 887	1 267 815	773 367	118	76 254	48 040
Provincie Namen	1 322	889 236	542 434	200	127 849	80 545
<b>3de kwartaal 2005</b>						
<b>BELGIE</b>	<b>74 825</b>	<b>50 573 472</b>	<b>30 849 819</b>	<b>2 466</b>	<b>1 458 918</b>	<b>919 124</b>
<b>Brussels Hoofdst. Gewest</b>	<b>5 338</b>	<b>3 605 834</b>	<b>2 199 559</b>	<b>41</b>	<b>24 196</b>	<b>15 244</b>
<b>Vlaams Gewest</b>	<b>55 925</b>	<b>37 801 694</b>	<b>23 059 029</b>	<b>881</b>	<b>521 126</b>	<b>328 313</b>
Provincie Antwerpen	15 489	10 469 903	6 386 639	155	91 525	57 661
Provincie Limburg	5 519	3 728 537	2 274 407	253	149 635	94 271
Provincie Oost-Vlaanderen	15 286	10 326 938	6 299 432	146	85 805	54 058
Provincie Vlaams Brabant	-	-	-	-	-	-
Provincie West-Vlaanderen	19 631	13 276 316	8 098 551	327	194 161	122 323
<b>Waals Gewest</b>	<b>13 562</b>	<b>9 165 944</b>	<b>5 591 231</b>	<b>1 544</b>	<b>913 596</b>	<b>575 567</b>
Provincie Waals Brabant	-	-	-	-	-	-
Provincie Henegouwen	5 020	3 392 076	2 069 168	853	504 412	317 779
Provincie Luik	4 750	3 212 218	1 959 455	341	201 723	127 086
Provincie Luxemburg	2 475	1 670 736	1 019 150	176	104 439	65 798
Provincie Namen	1 317	890 914	543 458	174	103 022	64 904

## II. GESLACHTE DIEREN - ONDERWORPEN AAN DE KEURING EN GESCHIKT VERKLAARD VOOR HET VERBRUIK

### 1. TOTAAL VAN DE SLACHTINGEN (vervolg) - AANTAL EN GEWICHT VAN DE GESLACHTE DIEREN (kg)

PERIODEN EN PROVINCIES	Kalveren			Totaal van de runderen		
	Aantal	Levend gewicht	Geslacht gewicht	Aantal	Levend gewicht	Geslacht gewicht
2002	303 472	81 588 331	50 584 776	932 473	491 395 708	305 387 813
2003	306 204	81 323 723	50 420 669	853 641	442 702 314	275 170 202
2004	291 886	78 651 869	48 764 195	842 585	452 006 016	280 930 806
<b>1ste kwartaal 2005</b>						
<b>BELGIE</b>	<b>71 577</b>	<b>19 597 706</b>	<b>12 150 573</b>	<b>199 794</b>	<b>106 337 309</b>	<b>66 133 566</b>
<b>Brussels Hoofdst. Gewest</b>	<b>468</b>	<b>127 922</b>	<b>79 311</b>	<b>8 210</b>	<b>5 360 668</b>	<b>3 330 822</b>
<b>Vlaams Gewest</b>	<b>70 036</b>	<b>19 175 212</b>	<b>11 888 628</b>	<b>150 807</b>	<b>73 226 727</b>	<b>45 328 476</b>
Provincie Antwerpen	52 853	14 466 024	8 968 936	73 151	27 931 565	17 254 552
Provincie Limburg	15 032	4 119 455	2 554 062	24 987	10 796 804	6 698 205
Provincie Oost-Vlaanderen	183	50 264	31 161	24 875	16 628 067	10 305 021
Provincie Vlaams Brabant	-	-	-	-	-	-
Provincie West-Vlaanderen	1 968	539 469	334 469	27 794	17 870 291	11 070 698
<b>Waals Gewest</b>	<b>1 073</b>	<b>294 572</b>	<b>182 634</b>	<b>40 777</b>	<b>27 749 914</b>	<b>17 474 268</b>
Provincie Waals Brabant	-	-	-	-	-	-
Provincie Henegouwen	436	119 608	74 157	13 925	9 386 299	5 895 867
Provincie Luik	459	126 192	78 240	19 189	13 132 147	8 281 729
Provincie Luxemburg	102	27 941	17 322	3 403	2 302 388	1 447 629
Provincie Namen	76	20 831	12 915	4 260	2 929 080	1 849 043
<b>2de kwartaal 2005</b>						
<b>BELGIE</b>	<b>75 931</b>	<b>21 023 585</b>	<b>13 034 655</b>	<b>200 744</b>	<b>107 553 014</b>	<b>66 898 280</b>
<b>Brussels Hoofdst. Gewest</b>	<b>470</b>	<b>130 162</b>	<b>80 701</b>	<b>8 159</b>	<b>5 455 705</b>	<b>3 390 152</b>
<b>Vlaams Gewest</b>	<b>74 499</b>	<b>20 626 665</b>	<b>12 788 551</b>	<b>152 234</b>	<b>74 008 107</b>	<b>45 818 249</b>
Provincie Antwerpen	55 627	15 402 929	9 549 822	74 625	28 346 539	17 515 225
Provincie Limburg	16 491	4 563 843	2 829 586	24 543	10 126 947	6 291 392
Provincie Oost-Vlaanderen	164	45 418	28 164	22 898	15 701 420	9 726 949
Provincie Vlaams Brabant	-	-	-	-	-	-
Provincie West-Vlaanderen	2 217	614 475	380 979	30 168	19 833 201	12 284 683
<b>Waals Gewest</b>	<b>962</b>	<b>266 758</b>	<b>165 403</b>	<b>40 351</b>	<b>28 089 202</b>	<b>17 689 879</b>
Provincie Waals Brabant	-	-	-	-	-	-
Provincie Henegouwen	448	124 088	76 940	13 827	9 520 869	5 982 553
Provincie Luik	308	85 600	53 075	18 203	12 806 806	8 087 987
Provincie Luxemburg	110	30 490	18 907	3 923	2 692 196	1 683 587
Provincie Namen	96	26 580	16 481	4 398	3 069 331	1 935 752
<b>3de kwartaal 2005</b>						
<b>BELGIE</b>	<b>74 611</b>	<b>20 755 196</b>	<b>12 868 243</b>	<b>197 622</b>	<b>105 457 698</b>	<b>65 543 972</b>
<b>Brussels Hoofdst. Gewest</b>	<b>397</b>	<b>110 539</b>	<b>68 534</b>	<b>8 981</b>	<b>6 039 959</b>	<b>3 754 946</b>
<b>Vlaams Gewest</b>	<b>73 304</b>	<b>20 391 346</b>	<b>12 642 647</b>	<b>148 918</b>	<b>72 144 344</b>	<b>44 624 991</b>
Provincie Antwerpen	54 025	15 028 162	9 317 461	72 356	27 506 878	16 988 827
Provincie Limburg	17 494	4 866 766	3 017 397	25 941	10 655 638	6 608 923
Provincie Oost-Vlaanderen	166	46 224	28 662	21 621	14 761 575	9 135 824
Provincie Vlaams Brabant	-	-	-	-	-	-
Provincie West-Vlaanderen	1 619	450 194	279 127	29 000	19 220 253	11 891 417
<b>Waals Gewest</b>	<b>910</b>	<b>253 311</b>	<b>157 062</b>	<b>39 723</b>	<b>27 273 395</b>	<b>17 164 035</b>
Provincie Waals Brabant	-	-	-	-	-	-
Provincie Henegouwen	421	117 222	72 684	13 496	9 162 896	5 753 578
Provincie Luik	274	76 269	47 287	17 204	11 945 218	7 545 034
Provincie Luxemburg	96	26 684	16 546	4 567	3 104 551	1 935 203
Provincie Namen	119	33 136	20 545	4 456	3 060 730	1 930 220

## II. GESLACHTE DIEREN - ONDERWORPEN AAN DE KEURING EN GESCHIKT VERKLAARD VOOR HET VERBRUIK

### 1. TOTAAL VAN DE SLACHTINGEN (vervolg) - AANTAL EN GEWICHT VAN DE GESLACHTE DIEREN (kg)

PERIODEN EN PROVINCIES	Varkens			Schapen en lammeren		
	Aantal	Levend gewicht	Geslacht gewicht	Aantal	Levend gewicht	Geslacht gewicht
2002	11 109 679	1 300 883 558	1 040 706 840	84 631	3 378 210	1 689 164
2003	11 210 358	1 283 090 059	1 026 472 060	74 038	2 986 674	1 493 383
2004	11 117 162	1 327 062 163	1 054 010 087	74 262	2 944 405	1 472 260
<b>1ste kwartaal 2005</b>						
<b>BELGIE</b>	<b>2 718 326</b>	<b>319 831 781</b>	<b>255 865 424</b>	<b>19 435</b>	<b>784 262</b>	<b>392 140</b>
<b>Brussels Hoofdst. Gewest</b>	<b>49 509</b>	<b>5 825 628</b>	<b>4 660 503</b>	<b>4 796</b>	<b>192 739</b>	<b>96 370</b>
<b>Vlaams Gewest</b>	<b>2 194 699</b>	<b>258 226 322</b>	<b>206 581 056</b>	<b>12 470</b>	<b>503 675</b>	<b>251 841</b>
Provincie Antwerpen	461 321	54 275 189	43 420 151	10 329	416 626	208 314
Provincie Limburg	80 587	9 481 255	7 585 005	25	1 019	510
Provincie Oost-Vlaanderen	408 664	48 077 623	38 462 096	686	27 899	13 951
Provincie Vlaams Brabant	-	-	-	-	-	-
Provincie West-Vlaanderen	1 244 127	146 392 255	117 113 804	1 430	58 131	29 066
<b>Waals Gewest</b>	<b>474 118</b>	<b>55 779 831</b>	<b>44 623 865</b>	<b>2 169</b>	<b>87 848</b>	<b>43 929</b>
Provincie Waals Brabant	-	-	-	-	-	-
Provincie Henegouwen	246 680	29 019 360	23 215 487	1 078	43 802	21 903
Provincie Luik	225 850	26 573 595	21 258 877	669	27 047	13 525
Provincie Luxemburg	484	56 967	45 574	279	11 153	5 577
Provincie Namen	1 104	129 909	103 927	143	5 846	2 924
<b>2de kwartaal 2005</b>						
<b>BELGIE</b>	<b>2 715 982</b>	<b>315 043 824</b>	<b>252 035 060</b>	<b>13 906</b>	<b>559 893</b>	<b>279 959</b>
<b>Brussels Hoofdst. Gewest</b>	<b>51 676</b>	<b>5 994 106</b>	<b>4 795 286</b>	<b>4 728</b>	<b>190 797</b>	<b>95 400</b>
<b>Vlaams Gewest</b>	<b>2 219 811</b>	<b>257 482 025</b>	<b>205 985 620</b>	<b>6 711</b>	<b>269 554</b>	<b>134 783</b>
Provincie Antwerpen	486 580	56 441 599	45 153 279	5 650	226 522	113 261
Provincie Limburg	83 526	9 690 061	7 752 048	22	897	449
Provincie Oost-Vlaanderen	405 276	47 014 141	37 611 311	268	10 969	5 487
Provincie Vlaams Brabant	-	-	-	-	-	-
Provincie West-Vlaanderen	1 244 429	144 336 224	115 468 982	771	31 166	15 586
<b>Waals Gewest</b>	<b>444 495</b>	<b>51 567 693</b>	<b>41 254 154</b>	<b>2 467</b>	<b>99 542</b>	<b>49 776</b>
Provincie Waals Brabant	-	-	-	-	-	-
Provincie Henegouwen	215 312	24 982 661	19 986 127	937	37 778	18 892
Provincie Luik	227 757	26 419 492	21 135 593	940	38 079	19 040
Provincie Luxemburg	373	43 269	34 616	506	20 289	10 145
Provincie Namen	1 053	122 271	97 818	84	3 396	1 699
<b>3de kwartaal 2005</b>						
<b>BELGIE</b>	<b>2 656 518</b>	<b>306 144 080</b>	<b>244 915 268</b>	<b>12 691</b>	<b>511 831</b>	<b>255 927</b>
<b>Brussels Hoofdst. Gewest</b>	<b>49 004</b>	<b>5 645 141</b>	<b>4 516 112</b>	<b>4 474</b>	<b>180 758</b>	<b>90 380</b>
<b>Vlaams Gewest</b>	<b>2 174 645</b>	<b>250 603 239</b>	<b>200 482 593</b>	<b>5 556</b>	<b>223 189</b>	<b>111 601</b>
Provincie Antwerpen	474 088	54 632 169	43 705 736	4 618	185 060	92 531
Provincie Limburg	79 764	9 190 689	7 352 551	8	320	160
Provincie Oost-Vlaanderen	364 940	42 062 445	33 649 957	106	4 332	2 168
Provincie Vlaams Brabant	-	-	-	-	-	-
Provincie West-Vlaanderen	1 255 853	144 717 936	115 774 349	824	33 477	16 742
<b>Waals Gewest</b>	<b>432 869</b>	<b>49 895 700</b>	<b>39 916 563</b>	<b>2 661</b>	<b>107 884</b>	<b>53 946</b>
Provincie Waals Brabant	-	-	-	-	-	-
Provincie Henegouwen	195 241	22 505 636	18 004 510	768	31 160	15 582
Provincie Luik	236 402	27 248 711	21 798 969	1 268	51 529	25 766
Provincie Luxemburg	379	43 715	34 973	449	18 078	9 039
Provincie Namen	847	97 638	78 111	176	7 117	3 559

**II. GESLACHTE DIEREN - ONDERWORPEN AAN DE KEURING EN GESCHIKT VERKLAARD VOOR HET VERBRUIK**  
**1. TOTAAL VAN DE SLACHTINGEN (vervolg) - AANTAL EN GEWICHT VAN DE GESLACHTE DIEREN (kg)**

PERIODEN EN PROVINCIES	Geiten en geitjes			Veulens		
	Aantal	Levend gewicht	Geslacht gewicht	Aantal	Levend gewicht	Geslacht gewicht
2002	2 387	73 260	36 639	1 187	319 013	191 405
2003	2 428	88 995	44 504	768	191 831	115 099
2004	2 412	95 943	47 973	602	147 461	88 475
<b>1ste kwartaal 2005</b>						
<b>BELGIE</b>	<b>325</b>	<b>12 490</b>	<b>6 245</b>	<b>155</b>	<b>40 833</b>	<b>24 500</b>
<b>Brussels Hoofdst. Gewest</b>	<b>285</b>	<b>10 950</b>	<b>5 475</b>	-	-	-
<b>Vlaams Gewest</b>	<b>38</b>	<b>1 460</b>	<b>730</b>	<b>67</b>	<b>17 702</b>	<b>10 621</b>
Provincie Antwerpen	7	266	133	1	273	164
Provincie Limburg	-	-	-	4	1 076	646
Provincie Oost-Vlaanderen	-	-	-	60	15 836	9 501
Provincie Vlaams Brabant	-	-	-	-	-	-
Provincie West-Vlaanderen	31	1 194	597	2	517	310
<b>Waals Gewest</b>	<b>2</b>	<b>80</b>	<b>40</b>	<b>88</b>	<b>23 131</b>	<b>13 879</b>
Provincie Waals Brabant	-	-	-	-	-	-
Provincie Henegouwen	2	80	40	86	22 593	13 556
Provincie Luik	-	-	-	2	538	323
Provincie Luxemburg	-	-	-	-	-	-
Provincie Namen	-	-	-	-	-	-
<b>2de kwartaal 2005</b>						
<b>BELGIE</b>	<b>364</b>	<b>15 274</b>	<b>7 637</b>	<b>122</b>	<b>31 554</b>	<b>18 932</b>
<b>Brussels Hoofdst. Gewest</b>	<b>329</b>	<b>13 742</b>	<b>6 871</b>	-	-	-
<b>Vlaams Gewest</b>	<b>18</b>	<b>750</b>	<b>375</b>	<b>63</b>	<b>16 306</b>	<b>9 783</b>
Provincie Antwerpen	6	258	129	-	-	-
Provincie Limburg	-	-	-	6	1 543	926
Provincie Oost-Vlaanderen	-	-	-	56	14 493	8 695
Provincie Vlaams Brabant	-	-	-	-	-	-
Provincie West-Vlaanderen	12	492	246	1	270	162
<b>Waals Gewest</b>	<b>17</b>	<b>782</b>	<b>391</b>	<b>59</b>	<b>15 248</b>	<b>9 149</b>
Provincie Waals Brabant	-	-	-	-	-	-
Provincie Henegouwen	-	-	-	58	15 000	9 000
Provincie Luik	-	-	-	1	248	149
Provincie Luxemburg	17	782	391	-	-	-
Provincie Namen	-	-	-	-	-	-
<b>3de kwartaal 2005</b>						
<b>BELGIE</b>	<b>364</b>	<b>14 449</b>	<b>7 226</b>	<b>137</b>	<b>35 826</b>	<b>21 493</b>
<b>Brussels Hoofdst. Gewest</b>	<b>279</b>	<b>11 091</b>	<b>5 546</b>	-	-	-
<b>Vlaams Gewest</b>	<b>55</b>	<b>2 166</b>	<b>1 084</b>	<b>55</b>	<b>14 392</b>	<b>8 633</b>
Provincie Antwerpen	36	1 419	710	-	-	-
Provincie Limburg	-	-	-	2	518	310
Provincie Oost-Vlaanderen	-	-	-	50	13 083	7 849
Provincie Vlaams Brabant	-	-	-	-	-	-
Provincie West-Vlaanderen	19	747	374	3	791	474
<b>Waals Gewest</b>	<b>30</b>	<b>1 192</b>	<b>596</b>	<b>82</b>	<b>21 434</b>	<b>12 860</b>
Provincie Waals Brabant	-	-	-	-	-	-
Provincie Henegouwen	-	-	-	82	21 434	12 860
Provincie Luik	-	-	-	-	-	-
Provincie Luxemburg	30	1 192	596	-	-	-
Provincie Namen	-	-	-	-	-	-

## II. GESLACHTE DIEREN - ONDERWORPEN AAN DE KEURING EN GESCHIKT VERKLAARD VOOR HET VERBRUIK

### 1. TOTAAL VAN DE SLACHTINGEN (vervolg) - AANTAL EN GEWICHT VAN DE GESLACHTE DIEREN (kg)

PERIODEN EN PROVINCIES	Andere paarden			Totaal van al de dieren		
	Aantal	Levend gewicht	Geslacht gewicht	Aantal	Levend gewicht	Geslacht gewicht
2002	13 586	6 643 455	3 986 077	12 143 943	1 802 693 204	1 351 997 938
2003	11 909	5 837 991	3 502 799	12 153 142	1 734 897 864	1 306 798 047
2004	11 053	5 572 055	3 343 230	12 048 076	1 787 828 043	1 339 892 831
<b>1ste kwartaal 2005</b>						
<b>BELGIE</b>	<b>2 624</b>	<b>1 363 210</b>	<b>817 923</b>	<b>2 940 659</b>	<b>428 369 885</b>	<b>323 239 798</b>
<b>Brussels Hoofdst. Gewest</b>	<b>125</b>	<b>64 934</b>	<b>38 962</b>	<b>62 925</b>	<b>11 454 919</b>	<b>8 132 132</b>
<b>Vlaams Gewest</b>	<b>2 116</b>	<b>1 099 267</b>	<b>659 557</b>	<b>2 360 197</b>	<b>333 075 153</b>	<b>252 832 281</b>
Provincie Antwerpen	37	19 187	11 512	544 846	82 643 106	60 894 826
Provincie Limburg	15	7 788	4 673	105 618	20 287 942	14 289 039
Provincie Oost-Vlaanderen	91	47 246	28 347	434 376	64 796 671	48 818 916
Provincie Vlaams Brabant	-	-	-	-	-	-
Provincie West-Vlaanderen	1 973	1 025 046	615 025	1 275 357	165 347 434	128 829 500
<b>Waals Gewest</b>	<b>383</b>	<b>199 009</b>	<b>119 404</b>	<b>517 537</b>	<b>83 839 813</b>	<b>62 275 385</b>
Provincie Waals Brabant	-	-	-	-	-	-
Provincie Henegouwen	352	182 882	109 728	262 123	38 655 016	29 256 581
Provincie Luik	26	13 520	8 112	245 736	39 746 847	29 562 566
Provincie Luxemburg	1	514	308	4 167	2 371 022	1 499 088
Provincie Namen	4	2 093	1 256	5 511	3 066 928	1 957 150
<b>2de kwartaal 2005</b>						
<b>BELGIE</b>	<b>2 720</b>	<b>1 384 250</b>	<b>830 550</b>	<b>2 933 838</b>	<b>424 587 809</b>	<b>320 070 418</b>
<b>Brussels Hoofdst. Gewest</b>	<b>133</b>	<b>67 775</b>	<b>40 665</b>	<b>65 025</b>	<b>11 722 125</b>	<b>8 328 374</b>
<b>Vlaams Gewest</b>	<b>2 214</b>	<b>1 127 350</b>	<b>676 410</b>	<b>2 381 051</b>	<b>332 904 092</b>	<b>252 625 220</b>
Provincie Antwerpen	26	13 300	7 980	566 887	85 028 218	62 789 874
Provincie Limburg	12	6 200	3 720	108 109	19 825 648	14 048 535
Provincie Oost-Vlaanderen	75	38 075	22 845	428 573	62 779 098	47 375 287
Provincie Vlaams Brabant	-	-	-	-	-	-
Provincie West-Vlaanderen	2 101	1 069 775	641 865	1 277 482	165 271 128	128 411 524
<b>Waals Gewest</b>	<b>373</b>	<b>189 125</b>	<b>113 475</b>	<b>487 762</b>	<b>79 961 592</b>	<b>59 116 824</b>
Provincie Waals Brabant	-	-	-	-	-	-
Provincie Henegouwen	348	176 200	105 720	230 482	34 732 508	26 102 292
Provincie Luik	19	9 825	5 895	246 920	39 274 450	29 248 664
Provincie Luxemburg	2	1 050	630	4 821	2 757 586	1 729 369
Provincie Namen	4	2 050	1 230	5 539	3 197 048	2 036 499
<b>3de kwartaal 2005</b>						
<b>BELGIE</b>	<b>2 478</b>	<b>1 171 967</b>	<b>703 175</b>	<b>2 869 810</b>	<b>413 335 851</b>	<b>311 447 061</b>
<b>Brussels Hoofdst. Gewest</b>	<b>130</b>	<b>61 320</b>	<b>36 792</b>	<b>62 868</b>	<b>11 938 269</b>	<b>8 403 776</b>
<b>Vlaams Gewest</b>	<b>2 018</b>	<b>954 937</b>	<b>572 959</b>	<b>2 331 247</b>	<b>323 942 267</b>	<b>245 801 861</b>
Provincie Antwerpen	33	15 577	9 343	551 131	82 341 103	60 797 147
Provincie Limburg	13	6 202	3 722	105 728	19 853 367	13 965 666
Provincie Oost-Vlaanderen	74	34 821	20 892	386 791	56 876 256	42 816 690
Provincie Vlaams Brabant	-	-	-	-	-	-
Provincie West-Vlaanderen	1 898	898 337	539 002	1 287 597	164 871 541	128 222 358
<b>Waals Gewest</b>	<b>330</b>	<b>155 710</b>	<b>93 424</b>	<b>475 695</b>	<b>77 455 315</b>	<b>57 241 424</b>
Provincie Waals Brabant	-	-	-	-	-	-
Provincie Henegouwen	310	146 245	87 746	209 897	31 867 371	23 874 276
Provincie Luik	18	8 507	5 104	254 892	39 253 965	29 374 873
Provincie Luxemburg	1	489	293	5 426	3 168 025	1 980 104
Provincie Namen	1	469	281	5 480	3 165 954	2 012 171

**II. GESLACHTE DIEREN - ONDERWORPEN AAN DE KEURING EN GESCHIKT VERKLAARD VOOR HET VERBRUIK**  
**2. SLACHTINGEN IN DE OPENBARE SLACHTHUIZEN - AANTAL EN GEWICHT VAN DE GESLACHTE DIEREN (kg)**

PERIODEN EN PROVINCIES	Ossen			Stieren		
	Aantal	Levend gewicht	Geslacht gewicht	Aantal	Levend gewicht	Geslacht gewicht
2002	549	394 339	244 489	110 199	75 291 997	48 186 879
2003	479	339 953	210 777	93 044	63 754 056	40 802 592
2004	470	344 812	213 783	91 456	65 256 378	41 764 080
<b>1ste kwartaal 2005</b>						
<b>BELGIE</b>	<b>113</b>	<b>81 137</b>	<b>50 306</b>	<b>21 960</b>	<b>15 727 093</b>	<b>10 065 343</b>
<b>Brussels Hoofdst. Gewest</b>	-	-	-	-	-	-
<b>Vlaams Gewest</b>	-	-	-	<b>3 272</b>	<b>2 344 108</b>	<b>1 500 231</b>
Provincie Antwerpen	-	-	-	1 722	1 234 170	789 870
Provincie Limburg	-	-	-	1 172	839 196	537 086
Provincie Oost-Vlaanderen	-	-	-	378	270 742	173 275
Provincie Vlaams Brabant	-	-	-	-	-	-
Provincie West-Vlaanderen	-	-	-	-	-	-
<b>Waals Gewest</b>	<b>113</b>	<b>81 137</b>	<b>50 306</b>	<b>18 688</b>	<b>13 382 985</b>	<b>8 565 112</b>
Provincie Waals Brabant	-	-	-	-	-	-
Provincie Henegouwen	103	73 921	45 832	2 946	2 111 039	1 351 065
Provincie Luik	-	-	-	11 362	8 138 626	5 208 721
Provincie Luxemburg	3	2 181	1 352	1 903	1 358 576	869 489
Provincie Namen	7	5 035	3 122	2 477	1 774 744	1 135 837
<b>2de kwartaal 2005</b>						
<b>BELGIE</b>	<b>120</b>	<b>86 362</b>	<b>53 544</b>	<b>21 831</b>	<b>15 914 746</b>	<b>10 185 434</b>
<b>Brussels Hoofdst. Gewest</b>	-	-	-	-	-	-
<b>Vlaams Gewest</b>	-	-	-	<b>3 123</b>	<b>2 275 776</b>	<b>1 456 494</b>
Provincie Antwerpen	-	-	-	1 637	1 192 960	763 493
Provincie Limburg	-	-	-	1 075	783 300	501 311
Provincie Oost-Vlaanderen	-	-	-	411	299 516	191 690
Provincie Vlaams Brabant	-	-	-	-	-	-
Provincie West-Vlaanderen	-	-	-	-	-	-
<b>Waals Gewest</b>	<b>120</b>	<b>86 362</b>	<b>53 544</b>	<b>18 708</b>	<b>13 638 970</b>	<b>8 728 940</b>
Provincie Waals Brabant	-	-	-	-	-	-
Provincie Henegouwen	109	78 771	48 838	3 013	2 197 522	1 406 413
Provincie Luik	-	-	-	11 582	8 443 618	5 403 916
Provincie Luxemburg	1	741	459	1 754	1 278 214	818 056
Provincie Namen	10	6 850	4 247	2 359	1 719 616	1 100 555
<b>3de kwartaal 2005</b>						
<b>BELGIE</b>	<b>115</b>	<b>83 015</b>	<b>51 470</b>	<b>21 097</b>	<b>15 076 140</b>	<b>9 648 731</b>
<b>Brussels Hoofdst. Gewest</b>	-	-	-	-	-	-
<b>Vlaams Gewest</b>	-	-	-	<b>2 905</b>	<b>2 074 172</b>	<b>1 327 471</b>
Provincie Antwerpen	-	-	-	1 582	1 128 864	722 473
Provincie Limburg	-	-	-	991	708 034	453 142
Provincie Oost-Vlaanderen	-	-	-	332	237 274	151 856
Provincie Vlaams Brabant	-	-	-	-	-	-
Provincie West-Vlaanderen	-	-	-	-	-	-
<b>Waals Gewest</b>	<b>115</b>	<b>83 015</b>	<b>51 470</b>	<b>18 192</b>	<b>13 001 968</b>	<b>8 321 260</b>
Provincie Waals Brabant	-	-	-	-	-	-
Provincie Henegouwen	98	70 845	43 924	2 829	2 024 068	1 295 404
Provincie Luik	-	-	-	11 183	7 987 744	5 112 157
Provincie Luxemburg	1	722	448	1 766	1 264 250	809 119
Provincie Namen	16	11 448	7 098	2 414	1 725 906	1 104 580

**II. GESLACHTE DIEREN - ONDERWORPEN AAN DE KEURING EN GESCHIKT VERKLAARD VOOR HET VERBRUIK**  
**2. SLACHTINGEN IN DE OPENBARE SLACHTHUIZEN (vervolg) - AANTAL EN GEWICHT VAN DE GESLACHTE DIEREN (kg)**

PERIODEN EN PROVINCIES	Koeien			Vaarzen		
	Aantal	Levend gewicht	Geslacht gewicht	Aantal	Levend gewicht	Geslacht gewicht
2002	112 049	71 199 285	43 431 573	7 156	4 258 772	2 683 029
2003	80 409	52 111 546	31 788 052	5 529	3 363 185	2 118 809
2004	70 471	46 497 775	28 363 642	4 593	2 852 910	1 797 337
<b>1ste kwartaal 2005</b>						
<b>BELGIE</b>	<b>16 108</b>	<b>10 524 274</b>	<b>6 419 809</b>	<b>1 111</b>	<b>703 971</b>	<b>443 506</b>
<b>Brussels Hoofdst. Gewest</b>	-	-	-	-	-	-
<b>Vlaams Gewest</b>	<b>9 939</b>	<b>6 493 185</b>	<b>3 960 844</b>	<b>448</b>	<b>283 691</b>	<b>178 726</b>
Provincie Antwerpen	3 519	2 299 785	1 402 870	-	-	-
Provincie Limburg	874	571 102	348 373	448	283 691	178 726
Provincie Oost-Vlaanderen	5 546	3 622 298	2 209 601	-	-	-
Provincie Vlaams Brabant	-	-	-	-	-	-
Provincie West-Vlaanderen	-	-	-	-	-	-
<b>Waals Gewest</b>	<b>6 169</b>	<b>4 031 089</b>	<b>2 458 965</b>	<b>663</b>	<b>420 280</b>	<b>264 780</b>
Provincie Waals Brabant	-	-	-	-	-	-
Provincie Henegouwen	932	608 705	371 310	208	131 550	82 878
Provincie Luik	3 381	2 210 319	1 348 294	347	220 259	138 764
Provincie Luxemburg	1 217	795 431	485 214	66	41 795	26 331
Provincie Namen	639	416 634	254 147	42	26 676	16 807
<b>2de kwartaal 2005</b>						
<b>BELGIE</b>	<b>16 339</b>	<b>10 988 618</b>	<b>6 703 057</b>	<b>950</b>	<b>607 296</b>	<b>382 597</b>
<b>Brussels Hoofdst. Gewest</b>	-	-	-	-	-	-
<b>Vlaams Gewest</b>	<b>9 806</b>	<b>6 596 690</b>	<b>4 023 982</b>	<b>303</b>	<b>192 711</b>	<b>121 408</b>
Provincie Antwerpen	3 578	2 409 137	1 469 574	-	-	-
Provincie Limburg	545	367 080	223 920	303	192 711	121 408
Provincie Oost-Vlaanderen	5 683	3 820 473	2 330 488	-	-	-
Provincie Vlaams Brabant	-	-	-	-	-	-
Provincie West-Vlaanderen	-	-	-	-	-	-
<b>Waals Gewest</b>	<b>6 533</b>	<b>4 391 928</b>	<b>2 679 075</b>	<b>647</b>	<b>414 585</b>	<b>261 189</b>
Provincie Waals Brabant	-	-	-	-	-	-
Provincie Henegouwen	885	595 574	363 301	153	98 719	62 193
Provincie Luik	3 206	2 156 078	1 315 207	326	208 087	131 095
Provincie Luxemburg	1 789	1 201 076	732 656	95	61 408	38 687
Provincie Namen	653	439 200	267 911	73	46 371	29 214
<b>3de kwartaal 2005</b>						
<b>BELGIE</b>	<b>16 827</b>	<b>11 369 421</b>	<b>6 935 349</b>	<b>881</b>	<b>521 590</b>	<b>328 602</b>
<b>Brussels Hoofdst. Gewest</b>	-	-	-	-	-	-
<b>Vlaams Gewest</b>	<b>9 807</b>	<b>6 626 434</b>	<b>4 042 123</b>	<b>210</b>	<b>124 290</b>	<b>78 303</b>
Provincie Antwerpen	3 485	2 356 615	1 437 535	-	-	-
Provincie Limburg	502	338 667	206 586	210	124 290	78 303
Provincie Oost-Vlaanderen	5 820	3 931 152	2 398 002	-	-	-
Provincie Vlaams Brabant	-	-	-	-	-	-
Provincie West-Vlaanderen	-	-	-	-	-	-
<b>Waals Gewest</b>	<b>7 020</b>	<b>4 742 987</b>	<b>2 893 226</b>	<b>671</b>	<b>397 300</b>	<b>250 299</b>
Provincie Waals Brabant	-	-	-	-	-	-
Provincie Henegouwen	843	569 172	347 197	156	92 125	58 038
Provincie Luik	3 133	2 118 347	1 292 193	316	187 000	117 810
Provincie Luxemburg	2 399	1 619 348	987 803	144	85 474	53 849
Provincie Namen	645	436 120	266 033	55	32 701	20 602

**II. GESLACHTE DIEREN - ONDERWORPEN AAN DE KEURING EN GESCHIKT VERKLAARD VOOR HET VERBRUIK**  
**2. SLACHTINGEN IN DE OPENBARE SLACHTHUIZEN (vervolg) - AANTAL EN GEWICHT VAN DE GESLACHTE DIEREN (kg)**

PERIODEN EN PROVINCIES	Kalveren			Totaal van de runderen		
	Aantal	Levend gewicht	Geslacht gewicht	Aantal	Levend gewicht	Geslacht gewicht
2002	105 143	28 289 741	17 539 641	335 096	179 434 134	112 085 611
2003	94 221	25 040 803	15 525 293	273 682	144 609 543	90 445 523
2004	95 406	25 714 956	15 943 282	262 396	140 666 831	88 082 124
<b>1ste kwartaal 2005</b>						
<b>BELGIE</b>	<b>23 533</b>	<b>6 439 302</b>	<b>3 992 368</b>	<b>62 825</b>	<b>33 475 777</b>	<b>20 971 332</b>
<b>Brussels Hoofdst. Gewest</b>	-	-	-	-	-	-
<b>Vlaams Gewest</b>	<b>22 827</b>	<b>6 245 080</b>	<b>3 871 950</b>	<b>36 486</b>	<b>15 366 064</b>	<b>9 511 751</b>
Provincie Antwerpen	22 785	6 233 565	3 864 812	28 026	9 767 520	6 057 552
Provincie Limburg	36	9 871	6 119	2 530	1 703 860	1 070 304
Provincie Oost-Vlaanderen	6	1 644	1 019	5 930	3 894 684	2 383 895
Provincie Vlaams Brabant	-	-	-	-	-	-
Provincie West-Vlaanderen	-	-	-	-	-	-
<b>Waals Gewest</b>	<b>706</b>	<b>194 222</b>	<b>120 418</b>	<b>26 339</b>	<b>18 109 713</b>	<b>11 459 581</b>
Provincie Waals Brabant	-	-	-	-	-	-
Provincie Henegouwen	403	110 566	68 551	4 592	3 035 781	1 919 636
Provincie Luik	241	66 683	41 345	15 331	10 635 887	6 737 124
Provincie Luxemburg	30	8 236	5 105	3 219	2 206 219	1 387 491
Provincie Namen	32	8 737	5 417	3 197	2 231 826	1 415 330
<b>2de kwartaal 2005</b>						
<b>BELGIE</b>	<b>24 592</b>	<b>6 809 690</b>	<b>4 222 018</b>	<b>63 832</b>	<b>34 406 712</b>	<b>21 546 650</b>
<b>Brussels Hoofdst. Gewest</b>	-	-	-	-	-	-
<b>Vlaams Gewest</b>	<b>23 918</b>	<b>6 622 924</b>	<b>4 106 217</b>	<b>37 150</b>	<b>15 688 101</b>	<b>9 708 101</b>
Provincie Antwerpen	23 879	6 612 133	4 099 525	29 094	10 214 230	6 332 592
Provincie Limburg	35	9 691	6 010	1 958	1 352 782	852 649
Provincie Oost-Vlaanderen	4	1 100	682	6 098	4 121 089	2 522 860
Provincie Vlaams Brabant	-	-	-	-	-	-
Provincie West-Vlaanderen	-	-	-	-	-	-
<b>Waals Gewest</b>	<b>674</b>	<b>186 766</b>	<b>115 801</b>	<b>26 682</b>	<b>18 718 611</b>	<b>11 838 549</b>
Provincie Waals Brabant	-	-	-	-	-	-
Provincie Henegouwen	406	112 442	69 716	4 566	3 083 028	1 950 461
Provincie Luik	193	53 585	33 224	15 307	10 861 368	6 883 442
Provincie Luxemburg	39	10 797	6 696	3 678	2 552 236	1 596 554
Provincie Namen	36	9 942	6 165	3 131	2 221 979	1 408 092
<b>3de kwartaal 2005</b>						
<b>BELGIE</b>	<b>22 463</b>	<b>6 249 148</b>	<b>3 874 476</b>	<b>61 383</b>	<b>33 299 314</b>	<b>20 838 628</b>
<b>Brussels Hoofdst. Gewest</b>	-	-	-	-	-	-
<b>Vlaams Gewest</b>	<b>21 845</b>	<b>6 077 072</b>	<b>3 767 785</b>	<b>34 767</b>	<b>14 901 968</b>	<b>9 215 682</b>
Provincie Antwerpen	21 811	6 067 614	3 761 920	26 878	9 553 093	5 921 928
Provincie Limburg	14	3 891	2 413	1 717	1 174 882	740 444
Provincie Oost-Vlaanderen	20	5 567	3 452	6 172	4 173 993	2 553 310
Provincie Vlaams Brabant	-	-	-	-	-	-
Provincie West-Vlaanderen	-	-	-	-	-	-
<b>Waals Gewest</b>	<b>618</b>	<b>172 076</b>	<b>106 691</b>	<b>26 616</b>	<b>18 397 346</b>	<b>11 622 946</b>
Provincie Waals Brabant	-	-	-	-	-	-
Provincie Henegouwen	384	106 950	66 312	4 310	2 863 160	1 810 875
Provincie Luik	169	47 039	29 164	14 801	10 340 130	6 551 324
Provincie Luxemburg	32	8 905	5 522	4 342	2 978 699	1 856 741
Provincie Namen	33	9 182	5 693	3 163	2 215 357	1 404 006



**II. GESLACHTE DIEREN - ONDERWORPEN AAN DE KEURING EN GESCHIKT VERKLAARD VOOR HET VERBRUIK**  
**2. SLACHTINGEN IN DE OPENBARE SLACHTHUIZEN (vervolg) - AANTAL EN GEWICHT VAN DE GESLACHTE DIEREN (kg)**

PERIODEN EN PROVINCIES	Varkens			Schapen en lammeren		
	Aantal	Levend gewicht	Geslacht gewicht	Aantal	Levend gewicht	Geslacht gewicht
2002	865 753	101 506 502	81 205 197	21 490	874 779	437 409
2003	667 863	76 377 526	61 102 022	18 906	789 093	394 562
2004	654 926	76 056 203	60 844 956	21 600	863 180	431 605
<b>1ste kwartaal 2005</b>						
<b>BELGIE</b>	<b>161 597</b>	<b>19 013 235</b>	<b>15 210 590</b>	<b>6 705</b>	<b>274 127</b>	<b>137 068</b>
<b>Brussels Hoofdst. Gewest</b>	-	-	-	-	-	-
<b>Vlaams Gewest</b>	<b>112 914</b>	<b>13 285 101</b>	<b>10 628 081</b>	<b>4 975</b>	<b>203 852</b>	<b>101 927</b>
Provincie Antwerpen	77 816	9 155 573	7 324 458	4 966	203 483	101 742
Provincie Limburg	35 098	4 129 528	3 303 623	9	369	185
Provincie Oost-Vlaanderen	-	-	-	-	-	-
Provincie Vlaams Brabant	-	-	-	-	-	-
Provincie West-Vlaanderen	-	-	-	-	-	-
<b>Waals Gewest</b>	<b>48 683</b>	<b>5 728 134</b>	<b>4 582 509</b>	<b>1 730</b>	<b>70 275</b>	<b>35 141</b>
Provincie Waals Brabant	-	-	-	-	-	-
Provincie Henegouwen	7 494	881 845	705 476	1 068	43 398	21 701
Provincie Luik	39 912	4 696 009	3 756 809	417	17 056	8 529
Provincie Luxemburg	173	20 371	16 297	213	8 522	4 261
Provincie Namen	1 104	129 909	103 927	32	1 299	650
<b>2de kwartaal 2005</b>						
<b>BELGIE</b>	<b>171 372</b>	<b>19 880 273</b>	<b>15 904 217</b>	<b>1 997</b>	<b>80 625</b>	<b>40 316</b>
<b>Brussels Hoofdst. Gewest</b>	-	-	-	-	-	-
<b>Vlaams Gewest</b>	<b>117 874</b>	<b>13 675 162</b>	<b>10 940 129</b>	<b>294</b>	<b>12 054</b>	<b>6 027</b>
Provincie Antwerpen	82 959	9 624 509	7 699 607	294	12 054	6 027
Provincie Limburg	34 915	4 050 653	3 240 522	-	-	-
Provincie Oost-Vlaanderen	-	-	-	-	-	-
Provincie Vlaams Brabant	-	-	-	-	-	-
Provincie West-Vlaanderen	-	-	-	-	-	-
<b>Waals Gewest</b>	<b>53 498</b>	<b>6 205 111</b>	<b>4 964 088</b>	<b>1 703</b>	<b>68 571</b>	<b>34 289</b>
Provincie Waals Brabant	-	-	-	-	-	-
Provincie Henegouwen	9 029	1 047 152	837 720	915	36 877	18 441
Provincie Luik	43 388	5 032 412	4 025 929	313	12 675	6 338
Provincie Luxemburg	28	3 276	2 621	441	17 656	8 828
Provincie Namen	1 053	122 271	97 818	34	1 363	682
<b>3de kwartaal 2005</b>						
<b>BELGIE</b>	<b>166 955</b>	<b>19 238 263</b>	<b>15 390 611</b>	<b>1 713</b>	<b>69 348</b>	<b>34 676</b>
<b>Brussels Hoofdst. Gewest</b>	-	-	-	-	-	-
<b>Vlaams Gewest</b>	<b>109 854</b>	<b>12 656 832</b>	<b>10 125 465</b>	-	-	-
Provincie Antwerpen	77 527	8 932 217	7 145 773	-	-	-
Provincie Limburg	32 327	3 724 615	2 979 692	-	-	-
Provincie Oost-Vlaanderen	-	-	-	-	-	-
Provincie Vlaams Brabant	-	-	-	-	-	-
Provincie West-Vlaanderen	-	-	-	-	-	-
<b>Waals Gewest</b>	<b>57 101</b>	<b>6 581 431</b>	<b>5 265 146</b>	<b>1 713</b>	<b>69 348</b>	<b>34 676</b>
Provincie Waals Brabant	-	-	-	-	-	-
Provincie Henegouwen	10 969	1 264 653	1 011 723	764	30 996	15 500
Provincie Luik	45 272	5 217 658	4 174 126	398	16 166	8 083
Provincie Luxemburg	13	1 482	1 186	436	17 558	8 779
Provincie Namen	847	97 638	78 111	115	4 628	2 314

**II. GESLACHTE DIEREN - ONDERWORPEN AAN DE KEURING EN GESCHIKT VERKLAARD VOOR HET VERBRUIK**  
**2. SLACHTINGEN IN DE OPENBARE SLACHTHUIZEN (vervolg) - AANTAL EN GEWICHT VAN DE GESLACHTE DIEREN (kg)**

PERIODEN EN PROVINCIES	Geiten en geitjes			Veulens		
	Aantal	Levend gewicht	Geslacht gewicht	Aantal	Levend gewicht	Geslacht gewicht
2002	116	3 840	1 924	867	232 948	139 769
2003	62	2 289	1 146	469	117 816	70 688
2004	51	2 036	1 018	312	76 192	45 712
<b>1ste kwartaal 2005</b>						
<b>BELGIE</b>	<b>9</b>	<b>346</b>	<b>173</b>	<b>91</b>	<b>23 942</b>	<b>14 366</b>
<b>Brussels Hoofdst. Gewest</b>	-	-	-	-	-	-
<b>Vlaams Gewest</b>	<b>7</b>	<b>266</b>	<b>133</b>	<b>5</b>	<b>1 349</b>	<b>810</b>
Provincie Antwerpen	7	266	133	1	273	164
Provincie Limburg	-	-	-	4	1 076	646
Provincie Oost-Vlaanderen	-	-	-	-	-	-
Provincie Vlaams Brabant	-	-	-	-	-	-
Provincie West-Vlaanderen	-	-	-	-	-	-
<b>Waals Gewest</b>	<b>2</b>	<b>80</b>	<b>40</b>	<b>86</b>	<b>22 593</b>	<b>13 556</b>
Provincie Waals Brabant	-	-	-	-	-	-
Provincie Henegouwen	2	80	40	86	22 593	13 556
Provincie Luik	-	-	-	-	-	-
Provincie Luxemburg	-	-	-	-	-	-
Provincie Namen	-	-	-	-	-	-
<b>2de kwartaal 2005</b>						
<b>BELGIE</b>	<b>17</b>	<b>782</b>	<b>391</b>	<b>62</b>	<b>16 025</b>	<b>9 615</b>
<b>Brussels Hoofdst. Gewest</b>	-	-	-	-	-	-
<b>Vlaams Gewest</b>	-	-	-	<b>5</b>	<b>1 295</b>	<b>777</b>
Provincie Antwerpen	-	-	-	-	-	-
Provincie Limburg	-	-	-	5	1 295	777
Provincie Oost-Vlaanderen	-	-	-	-	-	-
Provincie Vlaams Brabant	-	-	-	-	-	-
Provincie West-Vlaanderen	-	-	-	-	-	-
<b>Waals Gewest</b>	<b>17</b>	<b>782</b>	<b>391</b>	<b>57</b>	<b>14 730</b>	<b>8 838</b>
Provincie Waals Brabant	-	-	-	-	-	-
Provincie Henegouwen	-	-	-	57	14 730	8 838
Provincie Luik	-	-	-	-	-	-
Provincie Luxemburg	17	782	391	-	-	-
Provincie Namen	-	-	-	-	-	-
<b>3de kwartaal 2005</b>						
<b>BELGIE</b>	<b>30</b>	<b>1 192</b>	<b>596</b>	<b>84</b>	<b>21 952</b>	<b>13 170</b>
<b>Brussels Hoofdst. Gewest</b>	-	-	-	-	-	-
<b>Vlaams Gewest</b>	-	-	-	<b>2</b>	<b>518</b>	<b>310</b>
Provincie Antwerpen	-	-	-	-	-	-
Provincie Limburg	-	-	-	2	518	310
Provincie Oost-Vlaanderen	-	-	-	-	-	-
Provincie Vlaams Brabant	-	-	-	-	-	-
Provincie West-Vlaanderen	-	-	-	-	-	-
<b>Waals Gewest</b>	<b>30</b>	<b>1 192</b>	<b>596</b>	<b>82</b>	<b>21 434</b>	<b>12 860</b>
Provincie Waals Brabant	-	-	-	-	-	-
Provincie Henegouwen	-	-	-	82	21 434	12 860
Provincie Luik	-	-	-	-	-	-
Provincie Luxemburg	30	1 192	596	-	-	-
Provincie Namen	-	-	-	-	-	-

**II. GESLACHTE DIEREN - ONDERWORPEN AAN DE KEURING EN GESCHIKT VERKLAARD VOOR HET VERBRUIK**  
**2. SLACHTINGEN IN DE OPENBARE SLACHTHUIZEN (vervolg) - AANTAL EN GEWICHT VAN DE GESLACHTE DIEREN (kg)**

PERIODEN EN PROVINCIES	Andere paarden			Totaal van al de dieren		
	Aantal	Levend gewicht	Geslacht gewicht	Aantal	Levend gewicht	Geslacht gewicht
2002	2 039	996 622	597 976	1 225 361	283 048 825	194 467 886
2003	1 748	856 201	513 721	962 730	222 752 468	152 527 662
2004	1 592	802 282	481 369	940 877	218 466 724	149 886 784
<b>1ste kwartaal 2005</b>						
<b>BELGIE</b>	<b>392</b>	<b>203 621</b>	<b>122 172</b>	<b>231 619</b>	<b>52 991 048</b>	<b>36 455 701</b>
<b>Brussels Hoofdst. Gewest</b>	-	-	-	-	-	-
<b>Vlaams Gewest</b>	<b>21</b>	<b>10 878</b>	<b>6 527</b>	<b>154 408</b>	<b>28 867 510</b>	<b>20 249 229</b>
Provincie Antwerpen	11	5 701	3 421	110 827	19 132 816	13 487 470
Provincie Limburg	-	-	-	37 641	5 834 833	4 374 758
Provincie Oost-Vlaanderen	10	5 177	3 106	5 940	3 899 861	2 387 001
Provincie Vlaams Brabant	-	-	-	-	-	-
Provincie West-Vlaanderen	-	-	-	-	-	-
<b>Waals Gewest</b>	<b>371</b>	<b>192 743</b>	<b>115 645</b>	<b>77 211</b>	<b>24 123 538</b>	<b>16 206 472</b>
Provincie Waals Brabant	-	-	-	-	-	-
Provincie Henegouwen	351	182 358	109 414	13 593	4 166 055	2 769 823
Provincie Luik	17	8 823	5 294	55 677	15 357 775	10 507 756
Provincie Luxemburg	1	514	308	3 606	2 235 626	1 408 357
Provincie Namen	2	1 048	629	4 335	2 364 082	1 520 536
<b>2de kwartaal 2005</b>						
<b>BELGIE</b>	<b>381</b>	<b>193 325</b>	<b>115 995</b>	<b>237 661</b>	<b>54 577 742</b>	<b>37 617 184</b>
<b>Brussels Hoofdst. Gewest</b>	-	-	-	-	-	-
<b>Vlaams Gewest</b>	<b>17</b>	<b>8 775</b>	<b>5 265</b>	<b>155 340</b>	<b>29 385 387</b>	<b>20 660 299</b>
Provincie Antwerpen	13	6 675	4 005	112 360	19 857 468	14 042 231
Provincie Limburg	-	-	-	36 878	5 404 730	4 093 948
Provincie Oost-Vlaanderen	4	2 100	1 260	6 102	4 123 189	2 524 120
Provincie Vlaams Brabant	-	-	-	-	-	-
Provincie West-Vlaanderen	-	-	-	-	-	-
<b>Waals Gewest</b>	<b>364</b>	<b>184 550</b>	<b>110 730</b>	<b>82 321</b>	<b>25 192 355</b>	<b>16 956 885</b>
Provincie Waals Brabant	-	-	-	-	-	-
Provincie Henegouwen	346	175 250	105 150	14 913	4 357 037	2 920 610
Provincie Luik	14	7 250	4 350	59 022	15 913 705	10 920 059
Provincie Luxemburg	2	1 050	630	4 166	2 575 000	1 609 024
Provincie Namen	2	1 000	600	4 220	2 346 613	1 507 192
<b>3de kwartaal 2005</b>						
<b>BELGIE</b>	<b>339</b>	<b>160 001</b>	<b>95 998</b>	<b>230 504</b>	<b>52 790 070</b>	<b>36 373 679</b>
<b>Brussels Hoofdst. Gewest</b>	-	-	-	-	-	-
<b>Vlaams Gewest</b>	<b>19</b>	<b>8 996</b>	<b>5 396</b>	<b>144 642</b>	<b>27 568 314</b>	<b>19 346 853</b>
Provincie Antwerpen	16	7 549	4 528	104 421	18 492 859	13 072 229
Provincie Limburg	-	-	-	34 046	4 900 015	3 720 446
Provincie Oost-Vlaanderen	3	1 447	868	6 175	4 175 440	2 554 178
Provincie Vlaams Brabant	-	-	-	-	-	-
Provincie West-Vlaanderen	-	-	-	-	-	-
<b>Waals Gewest</b>	<b>320</b>	<b>151 005</b>	<b>90 602</b>	<b>85 862</b>	<b>25 221 756</b>	<b>17 026 826</b>
Provincie Waals Brabant	-	-	-	-	-	-
Provincie Henegouwen	309	145 776	87 465	16 434	4 326 019	2 938 423
Provincie Luik	9	4 271	2 563	60 480	15 578 225	10 736 096
Provincie Luxemburg	1	489	293	4 822	2 999 420	1 867 595
Provincie Namen	1	469	281	4 126	2 318 092	1 484 712

**II. GESLACHTE DIEREN - ONDERWORPEN AAN DE KEURING EN GESCHIKT VERKLAARD VOOR HET VERBRUIK**  
**3. SLACHTINGEN IN DE PARTICULIERE SLACHTHUIZEN - AANTAL EN GEWICHT VAN DE GESLACHTE DIEREN (kg)**

PERIODEN EN PROVINCIES	Ossen			Stieren		
	Aantal	Levend gewicht	Geslacht gewicht	Aantal	Levend gewicht	Geslacht gewicht
2002	133	95 136	58 983	112 288	76 689 462	49 081 253
2003	157	112 016	69 457	105 077	72 027 662	46 097 698
2004	160	117 229	72 682	105 555	75 320 990	48 205 428
<b>1ste kwartaal 2005</b>						
<b>BELGIE</b>	<b>19</b>	<b>13 696</b>	<b>8 494</b>	<b>25 744</b>	<b>18 444 851</b>	<b>11 804 696</b>
<b>Brussels Hoofdst. Gewest</b>	-	-	-	<b>2 761</b>	<b>1 977 729</b>	<b>1 265 746</b>
<b>Vlaams Gewest</b>	<b>17</b>	<b>12 248</b>	<b>7 596</b>	<b>17 341</b>	<b>12 424 271</b>	<b>7 951 526</b>
Provincie Antwerpen	-	-	-	1 477	1 057 645	676 892
Provincie Limburg	*	*	*	*	*	*
Provincie Oost-Vlaanderen	1	724	449	6 750	4 837 318	3 095 881
Provincie Vlaams Brabant	-	-	-	-	-	-
Provincie West-Vlaanderen	16	11 524	7 147	7 307	5 236 864	3 351 590
<b>Waals Gewest</b>	<b>2</b>	<b>1 448</b>	<b>898</b>	<b>5 642</b>	<b>4 042 851</b>	<b>2 587 424</b>
Provincie Waals Brabant	-	-	-	-	-	-
Provincie Henegouwen	-	-	-	4 322	3 097 674	1 982 511
Provincie Luik	-	-	-	951	680 464	435 496
Provincie Luxemburg	2	1 448	898	46	33 126	21 201
Provincie Namen	*	*	*	*	*	*
<b>2de kwartaal 2005</b>						
<b>BELGIE</b>	<b>35</b>	<b>25 179</b>	<b>15 611</b>	<b>25 553</b>	<b>18 625 000</b>	<b>11 920 005</b>
<b>Brussels Hoofdst. Gewest</b>	-	-	-	<b>2 760</b>	<b>2 011 850</b>	<b>1 287 583</b>
<b>Vlaams Gewest</b>	<b>35</b>	<b>25 179</b>	<b>15 611</b>	<b>17 195</b>	<b>12 534 226</b>	<b>8 021 906</b>
Provincie Antwerpen	-	-	-	1 422	1 035 884	662 967
Provincie Limburg	*	*	*	*	*	*
Provincie Oost-Vlaanderen	-	-	-	6 212	4 528 262	2 898 087
Provincie Vlaams Brabant	-	-	-	-	-	-
Provincie West-Vlaanderen	35	25 179	15 611	7 738	5 641 008	3 610 246
<b>Waals Gewest</b>	-	-	-	<b>5 598</b>	<b>4 078 924</b>	<b>2 610 516</b>
Provincie Waals Brabant	-	-	-	-	-	-
Provincie Henegouwen	-	-	-	4 375	3 188 306	2 040 519
Provincie Luik	-	-	-	770	560 762	358 887
Provincie Luxemburg	-	-	-	46	33 570	21 486
Provincie Namen	*	*	*	*	*	*
<b>3de kwartaal 2005</b>						
<b>BELGIE</b>	<b>23</b>	<b>16 639</b>	<b>10 315</b>	<b>24 315</b>	<b>17 373 024</b>	<b>11 118 737</b>
<b>Brussels Hoofdst. Gewest</b>	-	-	-	<b>3 203</b>	<b>2 297 944</b>	<b>1 470 683</b>
<b>Vlaams Gewest</b>	<b>22</b>	<b>15 908</b>	<b>9 862</b>	<b>15 773</b>	<b>11 263 086</b>	<b>7 208 377</b>
Provincie Antwerpen	-	-	-	1 089	777 102	497 346
Provincie Limburg	*	*	*	*	*	*
Provincie Oost-Vlaanderen	-	-	-	5 666	4 047 500	2 590 401
Provincie Vlaams Brabant	-	-	-	-	-	-
Provincie West-Vlaanderen	22	15 908	9 862	7 337	5 238 002	3 352 322
<b>Waals Gewest</b>	<b>1</b>	<b>731</b>	<b>453</b>	<b>5 339</b>	<b>3 811 994</b>	<b>2 439 677</b>
Provincie Waals Brabant	-	-	-	-	-	-
Provincie Henegouwen	1	731	453	4 245	3 032 844	1 941 020
Provincie Luik	-	-	-	633	450 794	288 508
Provincie Luxemburg	-	-	-	47	33 464	21 418
Provincie Namen	*	*	*	*	*	*

(\*) Vertrouwelijk.

**II. GESLACHTE DIEREN - ONDERWORPEN AAN DE KEURING EN GESCHIKT VERKLAARD VOOR HET VERBRUIK**  
**3. SLACHTINGEN IN DE PARTICULIERE SLACHTHUIZEN (vervolg) - AANTAL EN GEWICHT VAN DE GESLACHTE DIEREN (kg)**

PERIODEN EN PROVINCIES	Koeien			Vaarzen		
	Aantal	Levend gewicht	Geslacht gewicht	Aantal	Levend gewicht	Geslacht gewicht
2002	271 282	172 538 736	105 248 641	11 824	7 078 251	4 459 295
2003	248 397	160 803 842	98 090 351	11 180	6 806 855	4 288 323
2004	265 770	175 214 685	106 880 959	9 083	5 646 964	3 557 597
<b>1ste kwartaal 2005</b>						
<b>BELGIE</b>	<b>60 585</b>	<b>39 591 246</b>	<b>24 150 662</b>	<b>2 174</b>	<b>1 379 177</b>	<b>868 887</b>
<b>Brussels Hoofdst. Gewest</b>	<b>4 961</b>	<b>3 242 273</b>	<b>1 977 787</b>	<b>15</b>	<b>9 505</b>	<b>5 989</b>
<b>Vlaams Gewest</b>	<b>48 145</b>	<b>31 459 894</b>	<b>19 190 535</b>	<b>1 322</b>	<b>838 911</b>	<b>528 516</b>
Provincie Antwerpen	13 332	8 715 339	5 316 357	205	129 882	81 826
Provincie Limburg	*	*	*	*	*	*
Provincie Oost-Vlaanderen	11 359	7 425 514	4 529 563	572	362 339	228 273
Provincie Vlaams Brabant	-	-	-	-	-	-
Provincie West-Vlaanderen	17 903	11 693 780	7 133 205	445	283 186	178 408
<b>Waals Gewest</b>	<b>7 479</b>	<b>4 889 079</b>	<b>2 982 340</b>	<b>837</b>	<b>530 761</b>	<b>334 382</b>
Provincie Waals Brabant	-	-	-	-	-	-
Provincie Henegouwen	4 224	2 762 697	1 685 247	696	441 555	278 180
Provincie Luik	2 624	1 713 131	1 045 010	27	17 089	10 767
Provincie Luxemburg	38	24 932	15 209	13	8 282	5 218
Provincie Namen	*	*	*	*	*	*
<b>2de kwartaal 2005</b>						
<b>BELGIE</b>	<b>57 459</b>	<b>38 640 964</b>	<b>23 570 990</b>	<b>2 112</b>	<b>1 354 618</b>	<b>853 409</b>
<b>Brussels Hoofdst. Gewest</b>	<b>4 889</b>	<b>3 288 000</b>	<b>2 005 680</b>	<b>36</b>	<b>22 910</b>	<b>14 433</b>
<b>Vlaams Gewest</b>	<b>45 739</b>	<b>30 756 801</b>	<b>18 761 649</b>	<b>1 231</b>	<b>790 535</b>	<b>498 038</b>
Provincie Antwerpen	12 115	8 145 613	4 968 824	203	130 244	82 054
Provincie Limburg	*	*	*	*	*	*
Provincie Oost-Vlaanderen	10 100	6 796 786	4 146 040	249	156 438	98 557
Provincie Vlaams Brabant	-	-	-	-	-	-
Provincie West-Vlaanderen	19 305	12 979 076	7 917 235	694	449 598	283 246
<b>Waals Gewest</b>	<b>6 831</b>	<b>4 596 163</b>	<b>2 803 661</b>	<b>845</b>	<b>541 173</b>	<b>340 938</b>
Provincie Waals Brabant	-	-	-	-	-	-
Provincie Henegouwen	4 116	2 769 411	1 689 341	678	433 786	273 285
Provincie Luik	1 959	1 317 347	803 582	20	12 875	8 111
Provincie Luxemburg	91	62 045	37 848	20	13 034	8 211
Provincie Namen	*	*	*	*	*	*
<b>3de kwartaal 2005</b>						
<b>BELGIE</b>	<b>57 826</b>	<b>39 087 791</b>	<b>23 843 550</b>	<b>1 558</b>	<b>921 282</b>	<b>580 410</b>
<b>Brussels Hoofdst. Gewest</b>	<b>5 336</b>	<b>3 604 476</b>	<b>2 198 731</b>	<b>40</b>	<b>23 593</b>	<b>14 864</b>
<b>Vlaams Gewest</b>	<b>45 986</b>	<b>31 086 085</b>	<b>18 962 509</b>	<b>661</b>	<b>390 880</b>	<b>246 256</b>
Provincie Antwerpen	11 984	8 099 696	4 940 814	155	91 525	57 661
Provincie Limburg	*	*	*	*	*	*
Provincie Oost-Vlaanderen	9 430	6 371 520	3 886 627	145	85 223	53 691
Provincie Vlaams Brabant	-	-	-	-	-	-
Provincie West-Vlaanderen	19 559	13 227 718	8 068 906	318	188 787	118 936
<b>Waals Gewest</b>	<b>6 504</b>	<b>4 397 230</b>	<b>2 682 310</b>	<b>857</b>	<b>506 809</b>	<b>319 290</b>
Provincie Waals Brabant	-	-	-	-	-	-
Provincie Henegouwen	4 159	2 810 741	1 714 551	687	406 364	256 009
Provincie Luik	1 603	1 084 370	661 466	23	13 539	8 530
Provincie Luxemburg	71	47 997	29 278	28	16 585	10 449
Provincie Namen	*	*	*	*	*	*

(\*) Vertrouwelijk.

## II. GESLACHTE DIEREN - ONDERWORPEN AAN DE KEURING EN GESCHIKT VERKLAARD VOOR HET VERBRUIK

### 3. SLACHTINGEN IN DE PARTICULIERE SLACHTHUIZEN (vervolg) - AANTAL EN GEWICHT VAN DE GESLACHTE DIEREN (kg)

PERIODEN EN PROVINCIES	Kalveren			Totaal van de runderen		
	Aantal	Levend gewicht	Geslacht gewicht	Aantal	Levend gewicht	Geslacht gewicht
2002	197 942	53 194 670	32 980 698	593 469	309 596 255	191 828 870
2003	211 581	56 176 051	34 829 142	576 392	295 926 426	183 374 971
2004	195 852	52 767 266	32 715 714	576 420	309 067 134	191 432 380
<b>1ste kwartaal 2005</b>						
<b>BELGIE</b>	<b>47 926</b>	<b>13 126 285</b>	<b>8 138 294</b>	<b>136 448</b>	<b>72 555 255</b>	<b>44 971 033</b>
<b>Brussels Hoofdst. Gewest</b>	<b>465</b>	<b>127 077</b>	<b>78 787</b>	<b>8 202</b>	<b>5 356 584</b>	<b>3 328 309</b>
<b>Vlaams Gewest</b>	<b>47 114</b>	<b>12 904 303</b>	<b>8 000 668</b>	<b>113 939</b>	<b>57 639 627</b>	<b>35 678 841</b>
Provincie Antwerpen	30 062	8 230 829	5 103 114	45 076	18 133 695	11 178 189
Provincie Limburg	*	*	*	*	*	*
Provincie Oost-Vlaanderen	167	45 863	28 434	18 849	12 671 758	7 882 600
Provincie Vlaams Brabant	-	-	-	-	-	-
Provincie West-Vlaanderen	1 928	528 529	327 688	27 599	17 753 883	10 998 038
<b>Waals Gewest</b>	<b>347</b>	<b>94 905</b>	<b>58 839</b>	<b>14 307</b>	<b>9 559 044</b>	<b>5 963 883</b>
Provincie Waals Brabant	-	-	-	-	-	-
Provincie Henegouwen	21	5 754	3 567	9 263	6 307 680	3 949 505
Provincie Luik	211	57 613	35 719	3 813	2 468 297	1 526 992
Provincie Luxemburg	72	19 705	12 217	171	87 493	54 743
Provincie Namen	*	*	*	*	*	*
<b>2de kwartaal 2005</b>						
<b>BELGIE</b>	<b>51 214</b>	<b>14 179 226</b>	<b>8 791 137</b>	<b>136 373</b>	<b>72 824 987</b>	<b>45 151 152</b>
<b>Brussels Hoofdst. Gewest</b>	<b>468</b>	<b>129 600</b>	<b>80 353</b>	<b>8 153</b>	<b>5 452 360</b>	<b>3 388 049</b>
<b>Vlaams Gewest</b>	<b>50 501</b>	<b>13 981 537</b>	<b>8 668 563</b>	<b>114 701</b>	<b>58 088 278</b>	<b>35 965 767</b>
Provincie Antwerpen	31 735	8 787 191	5 448 061	45 475	18 098 932	11 161 906
Provincie Limburg	*	*	*	*	*	*
Provincie Oost-Vlaanderen	140	38 758	24 033	16 701	11 520 244	7 166 717
Provincie Vlaams Brabant	-	-	-	-	-	-
Provincie West-Vlaanderen	2 176	603 086	373 916	29 948	19 697 947	12 200 254
<b>Waals Gewest</b>	<b>245</b>	<b>68 089</b>	<b>42 221</b>	<b>13 519</b>	<b>9 284 349</b>	<b>5 797 336</b>
Provincie Waals Brabant	-	-	-	-	-	-
Provincie Henegouwen	20	5 542	3 438	9 189	6 397 045	4 006 583
Provincie Luik	103	28 709	17 801	2 852	1 919 693	1 188 381
Provincie Luxemburg	67	18 581	11 522	224	127 230	79 067
Provincie Namen	*	*	*	*	*	*
<b>3de kwartaal 2005</b>						
<b>BELGIE</b>	<b>52 072</b>	<b>14 484 941</b>	<b>8 980 671</b>	<b>135 794</b>	<b>71 883 677</b>	<b>44 533 683</b>
<b>Brussels Hoofdst. Gewest</b>	<b>397</b>	<b>110 539</b>	<b>68 534</b>	<b>8 976</b>	<b>6 036 552</b>	<b>3 752 812</b>
<b>Vlaams Gewest</b>	<b>51 419</b>	<b>14 303 159</b>	<b>8 867 966</b>	<b>113 861</b>	<b>57 059 118</b>	<b>35 294 970</b>
Provincie Antwerpen	32 210	8 959 440	5 554 853	45 438	17 927 763	11 050 674
Provincie Limburg	*	*	*	*	*	*
Provincie Oost-Vlaanderen	138	38 432	23 829	15 379	10 542 675	6 554 548
Provincie Vlaams Brabant	-	-	-	-	-	-
Provincie West-Vlaanderen	1 593	442 971	274 647	28 829	19 113 386	11 824 673
<b>Waals Gewest</b>	<b>256</b>	<b>71 243</b>	<b>44 171</b>	<b>12 957</b>	<b>8 788 007</b>	<b>5 485 901</b>
Provincie Waals Brabant	-	-	-	-	-	-
Provincie Henegouwen	21	5 835	3 618	9 113	6 256 515	3 915 651
Provincie Luik	91	25 340	15 711	2 350	1 574 043	974 215
Provincie Luxemburg	62	17 229	10 682	208	115 275	71 827
Provincie Namen	*	*	*	*	*	*

(\*) Vertrouwelijk.

**II. GESLACHTE DIEREN - ONDERWORPEN AAN DE KEURING EN GESCHIKT VERKLAARD VOOR HET VERBRUIK**  
**3. SLACHTINGEN IN DE PARTICULIERE SLACHTHUIZEN (vervolg) - AANTAL EN GEWICHT VAN DE GESLACHTE DIEREN (kg)**

PERIODEN EN PROVINCIES	Varkens			Schapen en lammeren		
	Aantal	Levend gewicht	Geslacht gewicht	Aantal	Levend gewicht	Geslacht gewicht
2002	10 239 981	1 198 914 395	959 131 511	62 609	2 482 161	1 241 114
2003	10 539 012	1 206 314 297	965 051 447	54 686	2 179 355	1 089 701
2004	10 459 219	1 250 655 421	992 884 703	52 242	2 064 436	1 032 250
<b>1ste kwartaal 2005</b>						
<b>BELGIE</b>	<b>2 556 729</b>	<b>300 818 546</b>	<b>240 654 834</b>	<b>12 730</b>	<b>510 135</b>	<b>255 072</b>
<b>Brussels Hoofdst. Gewest</b>	<b>49 509</b>	<b>5 825 628</b>	<b>4 660 503</b>	<b>4 796</b>	<b>192 739</b>	<b>96 370</b>
<b>Vlaams Gewest</b>	<b>2 081 785</b>	<b>244 941 221</b>	<b>195 952 975</b>	<b>7 495</b>	<b>299 823</b>	<b>149 914</b>
Provincie Antwerpen	383 505	45 119 616	36 095 693	5 363	213 143	106 572
Provincie Limburg	*	*	*	*	*	*
Provincie Oost-Vlaanderen	408 664	48 077 623	38 462 096	686	27 899	13 951
Provincie Vlaams Brabant	-	-	-	-	-	-
Provincie West-Vlaanderen	1 244 127	146 392 255	117 113 804	1 430	58 131	29 066
<b>Waals Gewest</b>	<b>425 435</b>	<b>50 051 697</b>	<b>40 041 356</b>	<b>439</b>	<b>17 573</b>	<b>8 788</b>
Provincie Waals Brabant	-	-	-	-	-	-
Provincie Henegouwen	239 186	28 137 515	22 510 011	10	404	202
Provincie Luik	185 938	21 877 586	17 502 068	252	9 991	4 996
Provincie Luxemburg	311	36 596	29 277	66	2 631	1 316
Provincie Namen	*	*	*	*	*	*
<b>2de kwartaal 2005</b>						
<b>BELGIE</b>	<b>2 544 610</b>	<b>295 163 551</b>	<b>236 130 843</b>	<b>11 908</b>	<b>479 227</b>	<b>239 622</b>
<b>Brussels Hoofdst. Gewest</b>	<b>51 676</b>	<b>5 994 106</b>	<b>4 795 286</b>	<b>4 727</b>	<b>190 756</b>	<b>95 379</b>
<b>Vlaams Gewest</b>	<b>2 101 937</b>	<b>243 806 863</b>	<b>195 045 491</b>	<b>6 417</b>	<b>257 500</b>	<b>128 756</b>
Provincie Antwerpen	403 621	46 817 090	37 453 672	5 356	214 468	107 234
Provincie Limburg	*	*	*	*	*	*
Provincie Oost-Vlaanderen	405 276	47 014 141	37 611 311	268	10 969	5 487
Provincie Vlaams Brabant	-	-	-	-	-	-
Provincie West-Vlaanderen	1 244 429	144 336 224	115 468 982	771	31 166	15 586
<b>Waals Gewest</b>	<b>390 997</b>	<b>45 362 582</b>	<b>36 290 066</b>	<b>764</b>	<b>30 971</b>	<b>15 487</b>
Provincie Waals Brabant	-	-	-	-	-	-
Provincie Henegouwen	206 283	23 935 509	19 148 407	22	901	451
Provincie Luik	184 369	21 387 080	17 109 664	627	25 404	12 702
Provincie Luxemburg	345	39 993	31 995	65	2 633	1 317
Provincie Namen	*	*	*	*	*	*
<b>3de kwartaal 2005</b>						
<b>BELGIE</b>	<b>2 489 563</b>	<b>286 905 817</b>	<b>229 524 657</b>	<b>10 978</b>	<b>442 483</b>	<b>221 251</b>
<b>Brussels Hoofdst. Gewest</b>	<b>49 004</b>	<b>5 645 141</b>	<b>4 516 112</b>	<b>4 474</b>	<b>180 758</b>	<b>90 380</b>
<b>Vlaams Gewest</b>	<b>2 064 791</b>	<b>237 946 407</b>	<b>190 357 128</b>	<b>5 556</b>	<b>223 189</b>	<b>111 601</b>
Provincie Antwerpen	396 561	45 699 952	36 559 963	4 618	185 060	92 531
Provincie Limburg	*	*	*	*	*	*
Provincie Oost-Vlaanderen	364 940	42 062 445	33 649 957	106	4 332	2 168
Provincie Vlaams Brabant	-	-	-	-	-	-
Provincie West-Vlaanderen	1 255 853	144 717 936	115 774 349	824	33 477	16 742
<b>Waals Gewest</b>	<b>375 768</b>	<b>43 314 269</b>	<b>34 651 417</b>	<b>948</b>	<b>38 536</b>	<b>19 270</b>
Provincie Waals Brabant	-	-	-	-	-	-
Provincie Henegouwen	184 272	21 240 983	16 992 787	4	164	82
Provincie Luik	191 130	22 031 053	17 624 843	870	35 363	17 683
Provincie Luxemburg	366	42 233	33 787	13	520	260
Provincie Namen	*	*	*	*	*	*

(\*) Vertrouwelijk.

**II. GESLACHTE DIEREN - ONDERWORPEN AAN DE KEURING EN GESCHIKT VERKLAARD VOOR HET VERBRUIK**  
**3. SLACHTINGEN IN DE PARTICULIERE SLACHTHUIZEN (vervolg) - AANTAL EN GEWICHT VAN DE GESLACHTE DIEREN (kg)**

PERIODEN EN PROVINCIES	Geiten en geitjes			Veulens		
	Aantal	Levend gewicht	Geslacht gewicht	Aantal	Levend gewicht	Geslacht gewicht
2002	2 267	69 280	34 645	312	83 883	50 328
2003	2 364	86 626	43 318	293	72 546	43 529
2004	2 352	93 548	46 775	286	70 281	42 170
<b>1ste kwartaal 2005</b>						
<b>BELGIE</b>	<b>316</b>	<b>12 144</b>	<b>6 072</b>	<b>64</b>	<b>16 891</b>	<b>10 134</b>
<b>Brussels Hoofdst. Gewest</b>	<b>285</b>	<b>10 950</b>	<b>5 475</b>	-	-	-
<b>Vlaams Gewest</b>	<b>31</b>	<b>1 194</b>	<b>597</b>	<b>62</b>	<b>16 353</b>	<b>9 811</b>
Provincie Antwerpen	-	-	-	-	-	-
Provincie Limburg	*	*	*	*	*	*
Provincie Oost-Vlaanderen	-	-	-	60	15 836	9 501
Provincie Vlaams Brabant	-	-	-	-	-	-
Provincie West-Vlaanderen	31	1 194	597	2	517	310
<b>Waals Gewest</b>	-	-	-	<b>2</b>	<b>538</b>	<b>323</b>
Provincie Waals Brabant	-	-	-	-	-	-
Provincie Henegouwen	-	-	-	-	-	-
Provincie Luik	-	-	-	2	538	323
Provincie Luxemburg	-	-	-	-	-	-
Provincie Namen	*	*	*	*	*	*
<b>2de kwartaal 2005</b>						
<b>BELGIE</b>	<b>347</b>	<b>14 492</b>	<b>7 246</b>	<b>59</b>	<b>15 259</b>	<b>9 155</b>
<b>Brussels Hoofdst. Gewest</b>	<b>329</b>	<b>13 742</b>	<b>6 871</b>	-	-	-
<b>Vlaams Gewest</b>	<b>18</b>	<b>750</b>	<b>375</b>	<b>58</b>	<b>15 011</b>	<b>9 006</b>
Provincie Antwerpen	6	258	129	-	-	-
Provincie Limburg	*	*	*	*	*	*
Provincie Oost-Vlaanderen	-	-	-	56	14 493	8 695
Provincie Vlaams Brabant	-	-	-	-	-	-
Provincie West-Vlaanderen	12	492	246	1	270	162
<b>Waals Gewest</b>	-	-	-	<b>1</b>	<b>248</b>	<b>149</b>
Provincie Waals Brabant	-	-	-	-	-	-
Provincie Henegouwen	-	-	-	-	-	-
Provincie Luik	-	-	-	1	248	149
Provincie Luxemburg	-	-	-	-	-	-
Provincie Namen	*	*	*	*	*	*
<b>3de kwartaal 2005</b>						
<b>BELGIE</b>	<b>334</b>	<b>13 257</b>	<b>6 630</b>	<b>53</b>	<b>13 874</b>	<b>8 323</b>
<b>Brussels Hoofdst. Gewest</b>	<b>279</b>	<b>11 091</b>	<b>5 546</b>	-	-	-
<b>Vlaams Gewest</b>	<b>55</b>	<b>2 166</b>	<b>1 084</b>	<b>53</b>	<b>13 874</b>	<b>8 323</b>
Provincie Antwerpen	36	1 419	710	-	-	-
Provincie Limburg	*	*	*	*	*	*
Provincie Oost-Vlaanderen	-	-	-	50	13 083	7 849
Provincie Vlaams Brabant	-	-	-	-	-	-
Provincie West-Vlaanderen	19	747	374	3	791	474
<b>Waals Gewest</b>	-	-	-	-	-	-
Provincie Waals Brabant	-	-	-	-	-	-
Provincie Henegouwen	-	-	-	-	-	-
Provincie Luik	-	-	-	-	-	-
Provincie Luxemburg	-	-	-	-	-	-
Provincie Namen	*	*	*	*	*	*

(\*) Vertrouwelijk.



**II. GESLACHTE DIEREN - ONDERWORPEN AAN DE KEURING EN GESCHIKT VERKLAARD VOOR HET VERBRUIK**  
**3. SLACHTINGEN IN DE PARTICULIERE SLACHTHUIZEN (vervolg) - AANTAL EN GEWICHT VAN DE GESLACHTE DIEREN (kg)**

PERIODEN EN PROVINCIES	Andere paarden			Totaal van al de dieren		
	Aantal	Levend gewicht	Geslacht gewicht	Aantal	Levend gewicht	Geslacht gewicht
2002	11 512	5 629 576	3 377 746	10 910 150	1 516 775 550	1 155 664 214
2003	10 125	4 964 183	2 978 513	11 182 872	1 509 543 433	1 152 581 479
2004	9 431	4 754 598	2 852 759	11 099 950	1 566 705 418	1 188 291 037
<b>1ste kwartaal 2005</b>						
<b>BELGIE</b>	<b>2 229</b>	<b>1 158 023</b>	<b>694 811</b>	<b>2 708 516</b>	<b>375 070 994</b>	<b>286 591 956</b>
<b>Brussels Hoofdst. Gewest</b>	<b>124</b>	<b>64 413</b>	<b>38 649</b>	<b>62 916</b>	<b>11 450 314</b>	<b>8 129 306</b>
<b>Vlaams Gewest</b>	<b>2 094</b>	<b>1 087 868</b>	<b>652 717</b>	<b>2 205 406</b>	<b>303 986 086</b>	<b>232 444 855</b>
Provincie Antwerpen	25	12 965	7 778	433 969	63 479 419	47 388 232
Provincie Limburg	*	*	*	*	*	*
Provincie Oost-Vlaanderen	81	42 069	25 241	428 340	60 835 185	46 393 389
Provincie Vlaams Brabant	-	-	-	-	-	-
Provincie West-Vlaanderen	1 973	1 025 046	615 025	1 275 162	165 231 026	128 756 840
<b>Waals Gewest</b>	<b>11</b>	<b>5 742</b>	<b>3 445</b>	<b>440 194</b>	<b>59 634 594</b>	<b>46 017 795</b>
Provincie Waals Brabant	-	-	-	-	-	-
Provincie Henegouwen	-	-	-	248 459	34 445 599	26 459 718
Provincie Luik	9	4 697	2 818	190 014	24 361 109	19 037 197
Provincie Luxemburg	-	-	-	548	126 720	85 336
Provincie Namen	*	*	*	*	*	*
<b>2de kwartaal 2005</b>						
<b>BELGIE</b>	<b>2 337</b>	<b>1 189 925</b>	<b>713 955</b>	<b>2 695 634</b>	<b>369 687 441</b>	<b>282 251 973</b>
<b>Brussels Hoofdst. Gewest</b>	<b>133</b>	<b>67 775</b>	<b>40 665</b>	<b>65 018</b>	<b>11 718 739</b>	<b>8 326 250</b>
<b>Vlaams Gewest</b>	<b>2 196</b>	<b>1 118 050</b>	<b>670 830</b>	<b>2 225 327</b>	<b>303 286 452</b>	<b>231 820 225</b>
Provincie Antwerpen	13	6 625	3 975	454 471	65 137 373	48 726 916
Provincie Limburg	*	*	*	*	*	*
Provincie Oost-Vlaanderen	71	35 975	21 585	422 372	58 595 822	44 813 795
Provincie Vlaams Brabant	-	-	-	-	-	-
Provincie West-Vlaanderen	2 100	1 069 250	641 550	1 277 261	165 135 349	128 326 780
<b>Waals Gewest</b>	<b>8</b>	<b>4 100</b>	<b>2 460</b>	<b>405 289</b>	<b>54 682 250</b>	<b>42 105 498</b>
Provincie Waals Brabant	-	-	-	-	-	-
Provincie Henegouwen	1	475	285	215 495	30 333 930	23 155 726
Provincie Luik	5	2 575	1 545	187 854	23 335 000	18 312 441
Provincie Luxemburg	-	-	-	634	169 856	112 379
Provincie Namen	*	*	*	*	*	*
<b>3de kwartaal 2005</b>						
<b>BELGIE</b>	<b>2 137</b>	<b>1 011 033</b>	<b>606 618</b>	<b>2 638 859</b>	<b>360 270 141</b>	<b>274 901 162</b>
<b>Brussels Hoofdst. Gewest</b>	<b>130</b>	<b>61 320</b>	<b>36 792</b>	<b>62 863</b>	<b>11 934 862</b>	<b>8 401 642</b>
<b>Vlaams Gewest</b>	<b>1 998</b>	<b>945 477</b>	<b>567 285</b>	<b>2 186 314</b>	<b>296 190 231</b>	<b>226 340 391</b>
Provincie Antwerpen	16	7 564	4 537	446 669	63 821 758	47 708 415
Provincie Limburg	*	*	*	*	*	*
Provincie Oost-Vlaanderen	71	33 374	20 024	380 546	52 655 909	40 234 546
Provincie Vlaams Brabant	-	-	-	-	-	-
Provincie West-Vlaanderen	1 898	898 337	539 002	1 287 426	164 764 674	128 155 614
<b>Waals Gewest</b>	<b>9</b>	<b>4 236</b>	<b>2 541</b>	<b>389 682</b>	<b>52 145 048</b>	<b>40 159 129</b>
Provincie Waals Brabant	-	-	-	-	-	-
Provincie Henegouwen	-	-	-	193 389	27 497 662	20 908 520
Provincie Luik	9	4 236	2 541	194 359	23 644 695	18 619 282
Provincie Luxemburg	-	-	-	587	158 028	105 874
Provincie Namen	*	*	*	*	*	*

(\*) Vertrouwelijk.

**II. GESLACHTE DIEREN - ONDERWORPEN AAN DE KEURING EN GESCHIKT VERKLAARD VOOR HET VERBRUIK**  
**4. NOODSLACHTINGEN - AANTAL EN GEWICHT VAN DE GESLACHTE DIEREN (kg)**

PERIODEN EN PROVINCIES	Ossen			Stieren		
	Aantal	Levend gewicht	Geslacht gewicht	Aantal	Levend gewicht	Geslacht gewicht
2002	226	161 159	99 920	259	177 202	113 411
2003	123	87 189	54 064	210	144 207	92 292
2004	100	73 221	45 395	242	171 142	109 528
<b>1ste kwartaal 2005</b>						
<b>BELGIE</b>	<b>7</b>	<b>5 026</b>	<b>3 116</b>	<b>173</b>	<b>124 110</b>	<b>79 429</b>
<b>Brussels Hoofdst. Gewest</b>	-	-	-	-	-	-
<b>Vlaams Gewest</b>	-	-	-	<b>125</b>	<b>89 810</b>	<b>57 479</b>
Provincie Antwerpen	-	-	-	13	9 346	5 982
Provincie Limburg	-	-	-	3	2 151	1 376
Provincie Oost-Vlaanderen	-	-	-	42	30 249	19 359
Provincie Vlaams Brabant	-	-	-	-	-	-
Provincie West-Vlaanderen	-	-	-	67	48 064	30 762
<b>Waals Gewest</b>	<b>7</b>	<b>5 026</b>	<b>3 116</b>	<b>48</b>	<b>34 300</b>	<b>21 950</b>
Provincie Waals Brabant	-	-	-	-	-	-
Provincie Henegouwen	7	5 026	3 116	21	15 012	9 607
Provincie Luik	-	-	-	22	15 718	10 059
Provincie Luxemburg	-	-	-	3	2 151	1 376
Provincie Namen	-	-	-	2	1 419	908
<b>2de kwartaal 2005</b>						
<b>BELGIE</b>	<b>9</b>	<b>6 421</b>	<b>3 980</b>	<b>163</b>	<b>118 938</b>	<b>76 127</b>
<b>Brussels Hoofdst. Gewest</b>	-	-	-	<b>2</b>	<b>1 468</b>	<b>940</b>
<b>Vlaams Gewest</b>	-	-	-	<b>115</b>	<b>83 824</b>	<b>53 651</b>
Provincie Antwerpen	-	-	-	15	10 930	6 998
Provincie Limburg	-	-	-	-	-	-
Provincie Oost-Vlaanderen	-	-	-	29	21 132	13 526
Provincie Vlaams Brabant	-	-	-	-	-	-
Provincie West-Vlaanderen	-	-	-	71	51 762	33 127
<b>Waals Gewest</b>	<b>9</b>	<b>6 421</b>	<b>3 980</b>	<b>46</b>	<b>33 646</b>	<b>21 536</b>
Provincie Waals Brabant	-	-	-	-	-	-
Provincie Henegouwen	9	6 421	3 980	18	13 170	8 430
Provincie Luik	-	-	-	17	12 450	7 968
Provincie Luxemburg	-	-	-	7	5 112	3 272
Provincie Namen	-	-	-	4	2 914	1 866
<b>3de kwartaal 2005</b>						
<b>BELGIE</b>	<b>7</b>	<b>5 072</b>	<b>3 145</b>	<b>163</b>	<b>116 222</b>	<b>74 388</b>
<b>Brussels Hoofdst. Gewest</b>	-	-	-	<b>2</b>	<b>1 446</b>	<b>926</b>
<b>Vlaams Gewest</b>	-	-	-	<b>108</b>	<b>77 012</b>	<b>49 292</b>
Provincie Antwerpen	-	-	-	16	11 322	7 247
Provincie Limburg	-	-	-	3	2 184	1 398
Provincie Oost-Vlaanderen	-	-	-	25	17 834	11 415
Provincie Vlaams Brabant	-	-	-	-	-	-
Provincie West-Vlaanderen	-	-	-	64	45 672	29 232
<b>Waals Gewest</b>	<b>7</b>	<b>5 072</b>	<b>3 145</b>	<b>53</b>	<b>37 764</b>	<b>24 170</b>
Provincie Waals Brabant	-	-	-	-	-	-
Provincie Henegouwen	7	5 072	3 145	22	15 626	10 001
Provincie Luik	-	-	-	23	16 470	10 541
Provincie Luxemburg	-	-	-	6	4 256	2 724
Provincie Namen	-	-	-	2	1 412	904

## II. GESLACHTE DIEREN - ONDERWORPEN AAN DE KEURING EN GESCHIKT VERKLAARD VOOR HET VERBRUIK

### 4. NOODSLACHTINGEN (vervolg) - AANTAL EN GEWICHT VAN DE GESLACHTE DIEREN (kg)

PERIODEN EN PROVINCIES	Koeien			Vaarzen		
	Aantal	Levend gewicht	Geslacht gewicht	Aantal	Levend gewicht	Geslacht gewicht
2002	606	384 425	234 502	785	467 541	294 555
2003	556	359 406	219 241	671	407 647	256 806
2004	510	335 704	204 782	554	344 811	217 227
<b>1ste kwartaal 2005</b>						
<b>BELGIE</b>	<b>201</b>	<b>131 148</b>	<b>80 006</b>	<b>22</b>	<b>13 874</b>	<b>8 739</b>
<b>Brussels Hoofdst. Gewest</b>	<b>4</b>	<b>2 620</b>	<b>1 599</b>	<b>1</b>	<b>619</b>	<b>390</b>
<b>Vlaams Gewest</b>	<b>154</b>	<b>100 372</b>	<b>61 230</b>	<b>8</b>	<b>5 025</b>	<b>3 165</b>
Provincie Antwerpen	30	19 374	11 819	-	-	-
Provincie Limburg	-	-	-	-	-	-
Provincie Oost-Vlaanderen	44	28 619	17 459	-	-	-
Provincie Vlaams Brabant	-	-	-	-	-	-
Provincie West-Vlaanderen	80	52 379	31 952	8	5 025	3 165
<b>Waals Gewest</b>	<b>43</b>	<b>28 156</b>	<b>17 177</b>	<b>13</b>	<b>8 230</b>	<b>5 184</b>
Provincie Waals Brabant	-	-	-	-	-	-
Provincie Henegouwen	25	16 375	9 988	5	3 137	1 976
Provincie Luik	11	7 181	4 382	5	3 168	1 996
Provincie Luxemburg	7	4 600	2 807	3	1 925	1 212
Provincie Namen	-	-	-	-	-	-
<b>2de kwartaal 2005</b>						
<b>BELGIE</b>	<b>204</b>	<b>137 169</b>	<b>83 674</b>	<b>38</b>	<b>24 118</b>	<b>15 197</b>
<b>Brussels Hoofdst. Gewest</b>	<b>1</b>	<b>658</b>	<b>401</b>	<b>1</b>	<b>657</b>	<b>414</b>
<b>Vlaams Gewest</b>	<b>166</b>	<b>111 670</b>	<b>68 119</b>	<b>22</b>	<b>14 030</b>	<b>8 840</b>
Provincie Antwerpen	28	18 842	11 493	-	-	-
Provincie Limburg	2	1 360	830	-	-	-
Provincie Oost-Vlaanderen	48	32 134	19 602	2	1 261	795
Provincie Vlaams Brabant	-	-	-	-	-	-
Provincie West-Vlaanderen	88	59 334	36 194	20	12 769	8 045
<b>Waals Gewest</b>	<b>37</b>	<b>24 841</b>	<b>15 154</b>	<b>15</b>	<b>9 431</b>	<b>5 943</b>
Provincie Waals Brabant	-	-	-	-	-	-
Provincie Henegouwen	15	10 057	6 135	8	5 044	3 178
Provincie Luik	11	7 414	4 523	4	2 575	1 623
Provincie Luxemburg	7	4 694	2 863	3	1 812	1 142
Provincie Namen	4	2 676	1 633	-	-	-
<b>3de kwartaal 2005</b>						
<b>BELGIE</b>	<b>172</b>	<b>116 260</b>	<b>70 920</b>	<b>27</b>	<b>16 046</b>	<b>10 112</b>
<b>Brussels Hoofdst. Gewest</b>	<b>2</b>	<b>1 358</b>	<b>828</b>	<b>1</b>	<b>603</b>	<b>380</b>
<b>Vlaams Gewest</b>	<b>132</b>	<b>89 175</b>	<b>54 397</b>	<b>10</b>	<b>5 956</b>	<b>3 754</b>
Provincie Antwerpen	20	13 592	8 290	-	-	-
Provincie Limburg	4	2 719	1 659	-	-	-
Provincie Oost-Vlaanderen	36	24 266	14 803	1	582	367
Provincie Vlaams Brabant	-	-	-	-	-	-
Provincie West-Vlaanderen	72	48 598	29 645	9	5 374	3 387
<b>Waals Gewest</b>	<b>38</b>	<b>25 727</b>	<b>15 695</b>	<b>16</b>	<b>9 487</b>	<b>5 978</b>
Provincie Waals Brabant	-	-	-	-	-	-
Provincie Henegouwen	18	12 163	7 420	10	5 923	3 732
Provincie Luik	14	9 501	5 796	2	1 184	746
Provincie Luxemburg	5	3 391	2 069	4	2 380	1 500
Provincie Namen	1	672	410	-	-	-

**II. GESLACHTE DIEREN - ONDERWORPEN AAN DE KEURING EN GESCHIKT VERKLAARD VOOR HET VERBRUIK**  
**4. NOODSLACHTINGEN (vervolg) - AANTAL EN GEWICHT VAN DE GESLACHTE DIEREN (kg)**

PERIODEN EN PROVINCIES	Kalveren			Totaal van de runderen		
	Aantal	Levend gewicht	Geslacht gewicht	Aantal	Levend gewicht	Geslacht gewicht
2002	166	44 477	27 576	2 042	1 234 804	769 964
2003	86	22 862	14 170	1 646	1 021 311	636 573
2004	70	18 890	11 715	1 476	943 768	588 647
<b>1ste kwartaal 2005</b>						
<b>BELGIE</b>	<b>118</b>	<b>32 119</b>	<b>19 911</b>	<b>521</b>	<b>306 277</b>	<b>191 201</b>
<b>Brussels Hoofdst. Gewest</b>	<b>3</b>	<b>845</b>	<b>524</b>	<b>8</b>	<b>4 084</b>	<b>2 513</b>
<b>Vlaams Gewest</b>	<b>95</b>	<b>25 829</b>	<b>16 010</b>	<b>382</b>	<b>221 036</b>	<b>137 884</b>
Provincie Antwerpen	6	1 630	1 010	49	30 350	18 811
Provincie Limburg	39	10 502	6 511	42	12 653	7 887
Provincie Oost-Vlaanderen	10	2 757	1 708	96	61 625	38 526
Provincie Vlaams Brabant	-	-	-	-	-	-
Provincie West-Vlaanderen	40	10 940	6 781	195	116 408	72 660
<b>Waals Gewest</b>	<b>20</b>	<b>5 445</b>	<b>3 377</b>	<b>131</b>	<b>81 157</b>	<b>50 804</b>
Provincie Waals Brabant	-	-	-	-	-	-
Provincie Henegouwen	12	3 288	2 039	70	42 838	26 726
Provincie Luik	7	1 896	1 176	45	27 963	17 613
Provincie Luxemburg	-	-	-	13	8 676	5 395
Provincie Namen	1	261	162	3	1 680	1 070
<b>2de kwartaal 2005</b>						
<b>BELGIE</b>	<b>125</b>	<b>34 669</b>	<b>21 500</b>	<b>539</b>	<b>321 315</b>	<b>200 478</b>
<b>Brussels Hoofdst. Gewest</b>	<b>2</b>	<b>562</b>	<b>348</b>	<b>6</b>	<b>3 345</b>	<b>2 103</b>
<b>Vlaams Gewest</b>	<b>80</b>	<b>22 204</b>	<b>13 771</b>	<b>383</b>	<b>231 728</b>	<b>144 381</b>
Provincie Antwerpen	13	3 605	2 236	56	33 377	20 727
Provincie Limburg	6	1 650	1 023	8	3 010	1 853
Provincie Oost-Vlaanderen	20	5 560	3 449	99	60 087	37 372
Provincie Vlaams Brabant	-	-	-	-	-	-
Provincie West-Vlaanderen	41	11 389	7 063	220	135 254	84 429
<b>Waals Gewest</b>	<b>43</b>	<b>11 903</b>	<b>7 381</b>	<b>150</b>	<b>86 242</b>	<b>53 994</b>
Provincie Waals Brabant	-	-	-	-	-	-
Provincie Henegouwen	22	6 104	3 786	72	40 796	25 509
Provincie Luik	12	3 306	2 050	44	25 745	16 164
Provincie Luxemburg	4	1 112	689	21	12 730	7 966
Provincie Namen	5	1 381	856	13	6 971	4 355
<b>3de kwartaal 2005</b>						
<b>BELGIE</b>	<b>76</b>	<b>21 107</b>	<b>13 096</b>	<b>445</b>	<b>274 707</b>	<b>171 661</b>
<b>Brussels Hoofdst. Gewest</b>	<b>-</b>	<b>-</b>	<b>-</b>	<b>5</b>	<b>3 407</b>	<b>2 134</b>
<b>Vlaams Gewest</b>	<b>40</b>	<b>11 115</b>	<b>6 896</b>	<b>290</b>	<b>183 258</b>	<b>114 339</b>
Provincie Antwerpen	4	1 108	688	40	26 022	16 225
Provincie Limburg	2	559	347	9	5 462	3 404
Provincie Oost-Vlaanderen	8	2 225	1 381	70	44 907	27 966
Provincie Vlaams Brabant	-	-	-	-	-	-
Provincie West-Vlaanderen	26	7 223	4 480	171	106 867	66 744
<b>Waals Gewest</b>	<b>36</b>	<b>9 992</b>	<b>6 200</b>	<b>150</b>	<b>88 042</b>	<b>55 188</b>
Provincie Waals Brabant	-	-	-	-	-	-
Provincie Henegouwen	16	4 437	2 754	73	43 221	27 052
Provincie Luik	14	3 890	2 412	53	31 045	19 495
Provincie Luxemburg	2	550	342	17	10 577	6 635
Provincie Namen	4	1 115	692	7	3 199	2 006

**II. GESLACHTE DIEREN - ONDERWORPEN AAN DE KEURING EN GESCHIKT VERKLAARD VOOR HET VERBRUIK**  
**4. NOODSLACHTINGEN (vervolg) - AANTAL EN GEWICHT VAN DE GESLACHTE DIEREN (kg)**

PERIODEN EN PROVINCIES	Varkens			Schapen en lammeren		
	Aantal	Levend gewicht	Geslacht gewicht	Aantal	Levend gewicht	Geslacht gewicht
2002	3 945	462 661	370 132	532	21 270	10 641
2003	3 483	398 236	318 591	446	18 226	9 120
2004	3 017	350 539	280 428	419	16 749	8 385
<b>1ste kwartaal 2005</b>						
<b>BELGIE</b>	-	-	-	-	-	-
<b>Brussels Hoofdst. Gewest</b>	-	-	-	-	-	-
<b>Vlaams Gewest</b>	-	-	-	-	-	-
Provincie Antwerpen	-	-	-	-	-	-
Provincie Limburg	-	-	-	-	-	-
Provincie Oost-Vlaanderen	-	-	-	-	-	-
Provincie Vlaams Brabant	-	-	-	-	-	-
Provincie West-Vlaanderen	-	-	-	-	-	-
<b>Waals Gewest</b>	-	-	-	-	-	-
Provincie Waals Brabant	-	-	-	-	-	-
Provincie Henegouwen	-	-	-	-	-	-
Provincie Luik	-	-	-	-	-	-
Provincie Luxemburg	-	-	-	-	-	-
Provincie Namen	-	-	-	-	-	-
<b>2de kwartaal 2005</b>						
<b>BELGIE</b>	-	-	-	<b>1</b>	<b>41</b>	<b>21</b>
<b>Brussels Hoofdst. Gewest</b>	-	-	-	<b>1</b>	<b>41</b>	<b>21</b>
<b>Vlaams Gewest</b>	-	-	-	-	-	-
Provincie Antwerpen	-	-	-	-	-	-
Provincie Limburg	-	-	-	-	-	-
Provincie Oost-Vlaanderen	-	-	-	-	-	-
Provincie Vlaams Brabant	-	-	-	-	-	-
Provincie West-Vlaanderen	-	-	-	-	-	-
<b>Waals Gewest</b>	-	-	-	-	-	-
Provincie Waals Brabant	-	-	-	-	-	-
Provincie Henegouwen	-	-	-	-	-	-
Provincie Luik	-	-	-	-	-	-
Provincie Luxemburg	-	-	-	-	-	-
Provincie Namen	-	-	-	-	-	-
<b>3de kwartaal 2005</b>						
<b>BELGIE</b>	-	-	-	-	-	-
<b>Brussels Hoofdst. Gewest</b>	-	-	-	-	-	-
<b>Vlaams Gewest</b>	-	-	-	-	-	-
Provincie Antwerpen	-	-	-	-	-	-
Provincie Limburg	-	-	-	-	-	-
Provincie Oost-Vlaanderen	-	-	-	-	-	-
Provincie Vlaams Brabant	-	-	-	-	-	-
Provincie West-Vlaanderen	-	-	-	-	-	-
<b>Waals Gewest</b>	-	-	-	-	-	-
Provincie Waals Brabant	-	-	-	-	-	-
Provincie Henegouwen	-	-	-	-	-	-
Provincie Luik	-	-	-	-	-	-
Provincie Luxemburg	-	-	-	-	-	-
Provincie Namen	-	-	-	-	-	-

**II. GESLACHTE DIEREN - ONDERWORPEN AAN DE KEURING EN GESCHIKT VERKLAARD VOOR HET VERBRUIK**  
**4. NOODSLACHTINGEN (vervolg) - AANTAL EN GEWICHT VAN DE GESLACHTE DIEREN (kg)**

PERIODEN EN PROVINCIES	Geiten en geitjes			Veulens		
	Aantal	Levend gewicht	Geslacht gewicht	Aantal	Levend gewicht	Geslacht gewicht
2002	4	140	70	7	1 895	1 136
2003	2	80	40	5	1 228	737
2004	9	359	180	3	748	449
<b>1ste kwartaal 2005</b>						
<b>BELGIE</b>	-	-	-	-	-	-
<b>Brussels Hoofdst. Gewest</b>	-	-	-	-	-	-
<b>Vlaams Gewest</b>	-	-	-	-	-	-
Provincie Antwerpen	-	-	-	-	-	-
Provincie Limburg	-	-	-	-	-	-
Provincie Oost-Vlaanderen	-	-	-	-	-	-
Provincie Vlaams Brabant	-	-	-	-	-	-
Provincie West-Vlaanderen	-	-	-	-	-	-
<b>Waals Gewest</b>	-	-	-	-	-	-
Provincie Waals Brabant	-	-	-	-	-	-
Provincie Henegouwen	-	-	-	-	-	-
Provincie Luik	-	-	-	-	-	-
Provincie Luxemburg	-	-	-	-	-	-
Provincie Namen	-	-	-	-	-	-
<b>2de kwartaal 2005</b>						
<b>BELGIE</b>	-	-	-	1	270	162
<b>Brussels Hoofdst. Gewest</b>	-	-	-	-	-	-
<b>Vlaams Gewest</b>	-	-	-	-	-	-
Provincie Antwerpen	-	-	-	-	-	-
Provincie Limburg	-	-	-	-	-	-
Provincie Oost-Vlaanderen	-	-	-	-	-	-
Provincie Vlaams Brabant	-	-	-	-	-	-
Provincie West-Vlaanderen	-	-	-	-	-	-
<b>Waals Gewest</b>	-	-	-	1	270	162
Provincie Waals Brabant	-	-	-	-	-	-
Provincie Henegouwen	-	-	-	1	270	162
Provincie Luik	-	-	-	-	-	-
Provincie Luxemburg	-	-	-	-	-	-
Provincie Namen	-	-	-	-	-	-
<b>3de kwartaal 2005</b>						
<b>BELGIE</b>	-	-	-	-	-	-
<b>Brussels Hoofdst. Gewest</b>	-	-	-	-	-	-
<b>Vlaams Gewest</b>	-	-	-	-	-	-
Provincie Antwerpen	-	-	-	-	-	-
Provincie Limburg	-	-	-	-	-	-
Provincie Oost-Vlaanderen	-	-	-	-	-	-
Provincie Vlaams Brabant	-	-	-	-	-	-
Provincie West-Vlaanderen	-	-	-	-	-	-
<b>Waals Gewest</b>	-	-	-	-	-	-
Provincie Waals Brabant	-	-	-	-	-	-
Provincie Henegouwen	-	-	-	-	-	-
Provincie Luik	-	-	-	-	-	-
Provincie Luxemburg	-	-	-	-	-	-
Provincie Namen	-	-	-	-	-	-

## II. GESLACHTE DIEREN - ONDERWORPEN AAN DE KEURING EN GESCHIKT VERKLAARD VOOR HET VERBRUIK

### 4. NOODSLACHTINGEN (vervolg) - AANTAL EN GEWICHT VAN DE GESLACHTE DIEREN (kg)

PERIODEN EN PROVINCIES	Andere paarden			Totaal van al de dieren		
	Aantal	Levend gewicht	Geslacht gewicht	Aantal	Levend gewicht	Geslacht gewicht
2002	5	2 462	1 478	6 535	1 723 232	1 153 421
2003	5	2 409	1 445	5 587	1 441 490	966 506
2004	12	6 065	3 638	4 936	1 318 228	881 727
<b>1ste kwartaal 2005</b>						
<b>BELGIE</b>	<b>3</b>	<b>1 566</b>	<b>940</b>	<b>524</b>	<b>307 843</b>	<b>192 141</b>
<b>Brussels Hoofdst. Gewest</b>	<b>1</b>	<b>521</b>	<b>313</b>	<b>9</b>	<b>4 605</b>	<b>2 826</b>
<b>Vlaams Gewest</b>	<b>1</b>	<b>521</b>	<b>313</b>	<b>383</b>	<b>221 557</b>	<b>138 197</b>
Provincie Antwerpen	1	521	313	50	30 871	19 124
Provincie Limburg	-	-	-	42	12 653	7 887
Provincie Oost-Vlaanderen	-	-	-	96	61 625	38 526
Provincie Vlaams Brabant	-	-	-	-	-	-
Provincie West-Vlaanderen	-	-	-	195	116 408	72 660
<b>Waals Gewest</b>	<b>1</b>	<b>524</b>	<b>314</b>	<b>132</b>	<b>81 681</b>	<b>51 118</b>
Provincie Waals Brabant	-	-	-	-	-	-
Provincie Henegouwen	1	524	314	71	43 362	27 040
Provincie Luik	-	-	-	45	27 963	17 613
Provincie Luxemburg	-	-	-	13	8 676	5 395
Provincie Namen	-	-	-	3	1 680	1 070
<b>2de kwartaal 2005</b>						
<b>BELGIE</b>	<b>2</b>	<b>1 000</b>	<b>600</b>	<b>543</b>	<b>322 626</b>	<b>201 261</b>
<b>Brussels Hoofdst. Gewest</b>	<b>-</b>	<b>-</b>	<b>-</b>	<b>7</b>	<b>3 386</b>	<b>2 124</b>
<b>Vlaams Gewest</b>	<b>1</b>	<b>525</b>	<b>315</b>	<b>384</b>	<b>232 253</b>	<b>144 696</b>
Provincie Antwerpen	-	-	-	56	33 377	20 727
Provincie Limburg	-	-	-	8	3 010	1 853
Provincie Oost-Vlaanderen	-	-	-	99	60 087	37 372
Provincie Vlaams Brabant	-	-	-	-	-	-
Provincie West-Vlaanderen	1	525	315	221	135 779	84 744
<b>Waals Gewest</b>	<b>1</b>	<b>475</b>	<b>285</b>	<b>152</b>	<b>86 987</b>	<b>54 441</b>
Provincie Waals Brabant	-	-	-	-	-	-
Provincie Henegouwen	1	475	285	74	41 541	25 956
Provincie Luik	-	-	-	44	25 745	16 164
Provincie Luxemburg	-	-	-	21	12 730	7 966
Provincie Namen	-	-	-	13	6 971	4 355
<b>3de kwartaal 2005</b>						
<b>BELGIE</b>	<b>2</b>	<b>933</b>	<b>559</b>	<b>447</b>	<b>275 640</b>	<b>172 220</b>
<b>Brussels Hoofdst. Gewest</b>	<b>-</b>	<b>-</b>	<b>-</b>	<b>5</b>	<b>3 407</b>	<b>2 134</b>
<b>Vlaams Gewest</b>	<b>1</b>	<b>464</b>	<b>278</b>	<b>291</b>	<b>183 722</b>	<b>114 617</b>
Provincie Antwerpen	1	464	278	41	26 486	16 503
Provincie Limburg	-	-	-	9	5 462	3 404
Provincie Oost-Vlaanderen	-	-	-	70	44 907	27 966
Provincie Vlaams Brabant	-	-	-	-	-	-
Provincie West-Vlaanderen	-	-	-	171	106 867	66 744
<b>Waals Gewest</b>	<b>1</b>	<b>469</b>	<b>281</b>	<b>151</b>	<b>88 511</b>	<b>55 469</b>
Provincie Waals Brabant	-	-	-	-	-	-
Provincie Henegouwen	1	469	281	74	43 690	27 333
Provincie Luik	-	-	-	53	31 045	19 495
Provincie Luxemburg	-	-	-	17	10 577	6 635
Provincie Namen	-	-	-	7	3 199	2 006

**II. GESLACHTE DIEREN - ONDERWORPEN AAN DE KEURING EN ONGESCHIKT VERKLAARD VOOR HET VERBRUIK**  
**5. AFGEKEURDE DIEREN - AANTAL EN GEWICHT VAN DE GESLACHTE DIEREN (kg)**

PERIODEN EN PROVINCIES	Ossen			Stieren		
	Aantal	Levend gewicht	Geslacht gewicht	Aantal	Levend gewicht	Geslacht gewicht
2002	23	16 552	10 262	568	388 546	248 665
2003	20	14 351	8 901	584	401 022	256 646
2004	25	18 156	11 257	646	462 207	295 813
<b>1ste kwartaal 2005</b>						
<b>BELGIE</b>	<b>3</b>	<b>2 151</b>	<b>1 334</b>	<b>29</b>	<b>20 665</b>	<b>13 224</b>
<b>Brussels Hoofdst. Gewest</b>	-	-	-	<b>1</b>	<b>732</b>	<b>468</b>
<b>Vlaams Gewest</b>	-	-	-	<b>8</b>	<b>5 708</b>	<b>3 652</b>
Provincie Antwerpen	-	-	-	1	703	450
Provincie Limburg	-	-	-	-	-	-
Provincie Oost-Vlaanderen	-	-	-	1	703	450
Provincie Vlaams Brabant	-	-	-	-	-	-
Provincie West-Vlaanderen	-	-	-	6	4 302	2 752
<b>Waals Gewest</b>	<b>3</b>	<b>2 151</b>	<b>1 334</b>	<b>20</b>	<b>14 225</b>	<b>9 104</b>
Provincie Waals Brabant	-	-	-	-	-	-
Provincie Henegouwen	3	2 151	1 334	5	3 541	2 266
Provincie Luik	-	-	-	15	10 684	6 838
Provincie Luxemburg	-	-	-	-	-	-
Provincie Namen	-	-	-	-	-	-
<b>2de kwartaal 2005</b>						
<b>BELGIE</b>	<b>7</b>	<b>5 009</b>	<b>3 105</b>	<b>57</b>	<b>41 682</b>	<b>26 683</b>
<b>Brussels Hoofdst. Gewest</b>	-	-	-	<b>2</b>	<b>1 480</b>	<b>947</b>
<b>Vlaams Gewest</b>	-	-	-	<b>29</b>	<b>21 168</b>	<b>13 553</b>
Provincie Antwerpen	-	-	-	9	6 556	4 197
Provincie Limburg	-	-	-	-	-	-
Provincie Oost-Vlaanderen	-	-	-	8	5 864	3 755
Provincie Vlaams Brabant	-	-	-	-	-	-
Provincie West-Vlaanderen	-	-	-	12	8 748	5 601
<b>Waals Gewest</b>	<b>7</b>	<b>5 009</b>	<b>3 105</b>	<b>26</b>	<b>19 034</b>	<b>12 183</b>
Provincie Waals Brabant	-	-	-	-	-	-
Provincie Henegouwen	7	5 009	3 105	1	740	474
Provincie Luik	-	-	-	24	17 566	11 243
Provincie Luxemburg	-	-	-	1	728	466
Provincie Namen	-	-	-	-	-	-
<b>3de kwartaal 2005</b>						
<b>BELGIE</b>	-	-	-	<b>49</b>	<b>34 816</b>	<b>22 289</b>
<b>Brussels Hoofdst. Gewest</b>	-	-	-	<b>1</b>	<b>718</b>	<b>460</b>
<b>Vlaams Gewest</b>	-	-	-	<b>22</b>	<b>15 610</b>	<b>9 995</b>
Provincie Antwerpen	-	-	-	7	4 906	3 141
Provincie Limburg	-	-	-	2	1 436	920
Provincie Oost-Vlaanderen	-	-	-	6	4 304	2 756
Provincie Vlaams Brabant	-	-	-	-	-	-
Provincie West-Vlaanderen	-	-	-	7	4 964	3 178
<b>Waals Gewest</b>	-	-	-	<b>26</b>	<b>18 488</b>	<b>11 834</b>
Provincie Waals Brabant	-	-	-	-	-	-
Provincie Henegouwen	-	-	-	3	2 130	1 364
Provincie Luik	-	-	-	23	16 358	10 470
Provincie Luxemburg	-	-	-	-	-	-
Provincie Namen	-	-	-	-	-	-



**II. GESLACHTE DIEREN - ONDERWORPEN AAN DE KEURING EN ONGESCHIKT VERKLAARD VOOR HET VERBRUIK**  
**5. AFGEKEURDE DIEREN (vervolg) - AANTAL EN GEWICHT VAN DE GESLACHTE DIEREN (kg)**

PERIODEN EN PROVINCIES	Koeien			Vaarzen		
	Aantal	Levend gewicht	Geslacht gewicht	Aantal	Levend gewicht	Geslacht gewicht
2002	942	599 070	365 431	112	66 904	42 149
2003	863	561 473	342 499	138	84 181	53 025
2004	918	605 885	369 594	146	91 278	57 507
<b>1ste kwartaal 2005</b>						
<b>BELGIE</b>	<b>229</b>	<b>149 344</b>	<b>91 100</b>	<b>5</b>	<b>3 168</b>	<b>1 995</b>
<b>Brussels Hoofdst. Gewest</b>	<b>7</b>	<b>4 612</b>	<b>2 814</b>	-	-	-
<b>Vlaams Gewest</b>	<b>154</b>	<b>100 645</b>	<b>61 393</b>	<b>2</b>	<b>1 285</b>	<b>809</b>
Provincie Antwerpen	61	39 766	24 259	-	-	-
Provincie Limburg	19	12 460	7 600	2	1 285	809
Provincie Oost-Vlaanderen	29	19 034	11 611	-	-	-
Provincie Vlaams Brabant	-	-	-	-	-	-
Provincie West-Vlaanderen	45	29 385	17 923	-	-	-
<b>Waals Gewest</b>	<b>68</b>	<b>44 087</b>	<b>26 893</b>	<b>3</b>	<b>1 883</b>	<b>1 186</b>
Provincie Waals Brabant	-	-	-	-	-	-
Provincie Henegouwen	8	5 159	3 147	1	619	390
Provincie Luik	58	37 603	22 938	2	1 264	796
Provincie Luxemburg	-	-	-	-	-	-
Provincie Namen	2	1 325	808	-	-	-
<b>2de kwartaal 2005</b>						
<b>BELGIE</b>	<b>288</b>	<b>193 882</b>	<b>118 270</b>	<b>7</b>	<b>4 387</b>	<b>2 765</b>
<b>Brussels Hoofdst. Gewest</b>	<b>10</b>	<b>6 668</b>	<b>4 067</b>	-	-	-
<b>Vlaams Gewest</b>	<b>144</b>	<b>96 941</b>	<b>59 134</b>	<b>2</b>	<b>1 261</b>	<b>795</b>
Provincie Antwerpen	55	36 993	22 565	-	-	-
Provincie Limburg	8	5 308	3 238	-	-	-
Provincie Oost-Vlaanderen	37	24 918	15 200	-	-	-
Provincie Vlaams Brabant	-	-	-	-	-	-
Provincie West-Vlaanderen	44	29 722	18 131	2	1 261	795
<b>Waals Gewest</b>	<b>134</b>	<b>90 273</b>	<b>55 069</b>	<b>5</b>	<b>3 126</b>	<b>1 970</b>
Provincie Waals Brabant	-	-	-	-	-	-
Provincie Henegouwen	3	2 073	1 266	1	657	414
Provincie Luik	128	86 149	52 551	3	1 865	1 175
Provincie Luxemburg	1	691	422	-	-	-
Provincie Namen	2	1 360	830	1	604	381
<b>3de kwartaal 2005</b>						
<b>BELGIE</b>	<b>248</b>	<b>167 335</b>	<b>102 073</b>	<b>38</b>	<b>22 861</b>	<b>14 403</b>
<b>Brussels Hoofdst. Gewest</b>	<b>6</b>	<b>4 020</b>	<b>2 452</b>	-	-	-
<b>Vlaams Gewest</b>	<b>158</b>	<b>106 846</b>	<b>65 174</b>	<b>1</b>	<b>582</b>	<b>367</b>
Provincie Antwerpen	66	44 566	27 184	-	-	-
Provincie Limburg	14	9 478	5 781	-	-	-
Provincie Oost-Vlaanderen	43	29 083	17 741	-	-	-
Provincie Vlaams Brabant	-	-	-	-	-	-
Provincie West-Vlaanderen	35	23 719	14 468	1	582	367
<b>Waals Gewest</b>	<b>84</b>	<b>56 469</b>	<b>34 447</b>	<b>37</b>	<b>22 279</b>	<b>14 036</b>
Provincie Waals Brabant	-	-	-	-	-	-
Provincie Henegouwen	7	4 729	2 885	-	-	-
Provincie Luik	74	49 710	30 324	36	21 697	13 669
Provincie Luxemburg	3	2 030	1 238	-	-	-
Provincie Namen	-	-	-	1	582	367

**II. GESLACHTE DIEREN - ONDERWORPEN AAN DE KEURING EN ONGESCHIKT VERKLAARD VOOR HET VERBRUIK**  
**5. AFGEKEURDE DIEREN (vervolg) - AANTAL EN GEWICHT VAN DE GESLACHTE DIEREN (kg)**

PERIODEN EN PROVINCIES	Kalveren			Totaal van de runderen		
	Aantal	Levend gewicht	Geslacht gewicht	Aantal	Levend gewicht	Geslacht gewicht
2002	221	59 443	36 861	1 866	1 130 515	703 368
2003	316	84 007	52 064	1 921	1 145 034	713 135
2004	558	150 757	93 484	2 293	1 328 283	827 655
<b>1ste kwartaal 2005</b>						
<b>BELGIE</b>	<b>151</b>	<b>41 308</b>	<b>25 611</b>	<b>417</b>	<b>216 636</b>	<b>133 264</b>
<b>Brussels Hoofdst. Gewest</b>	<b>2</b>	<b>554</b>	<b>343</b>	<b>10</b>	<b>5 898</b>	<b>3 625</b>
<b>Vlaams Gewest</b>	<b>144</b>	<b>39 394</b>	<b>24 425</b>	<b>308</b>	<b>147 032</b>	<b>90 279</b>
Provincie Antwerpen	130	35 630	22 091	192	76 099	46 800
Provincie Limburg	14	3 764	2 334	35	17 509	10 743
Provincie Oost-Vlaanderen	-	-	-	30	19 737	12 061
Provincie Vlaams Brabant	-	-	-	-	-	-
Provincie West-Vlaanderen	-	-	-	51	33 687	20 675
<b>Waals Gewest</b>	<b>5</b>	<b>1 360</b>	<b>843</b>	<b>99</b>	<b>63 706</b>	<b>39 360</b>
Provincie Waals Brabant	-	-	-	-	-	-
Provincie Henegouwen	2	545	338	19	12 015	7 475
Provincie Luik	3	815	505	78	50 366	31 077
Provincie Luxemburg	-	-	-	-	-	-
Provincie Namen	-	-	-	2	1 325	808
<b>2de kwartaal 2005</b>						
<b>BELGIE</b>	<b>179</b>	<b>49 495</b>	<b>30 693</b>	<b>538</b>	<b>294 455</b>	<b>181 516</b>
<b>Brussels Hoofdst. Gewest</b>	<b>-</b>	<b>-</b>	<b>-</b>	<b>12</b>	<b>8 148</b>	<b>5 014</b>
<b>Vlaams Gewest</b>	<b>144</b>	<b>39 858</b>	<b>24 716</b>	<b>319</b>	<b>159 228</b>	<b>98 198</b>
Provincie Antwerpen	119	32 941	20 426	183	76 490	47 188
Provincie Limburg	25	6 917	4 290	33	12 225	7 528
Provincie Oost-Vlaanderen	-	-	-	45	30 782	18 955
Provincie Vlaams Brabant	-	-	-	-	-	-
Provincie West-Vlaanderen	-	-	-	58	39 731	24 527
<b>Waals Gewest</b>	<b>35</b>	<b>9 637</b>	<b>5 977</b>	<b>207</b>	<b>127 079</b>	<b>78 304</b>
Provincie Waals Brabant	-	-	-	-	-	-
Provincie Henegouwen	1	281	174	13	8 760	5 433
Provincie Luik	33	9 081	5 632	188	114 661	70 601
Provincie Luxemburg	1	275	171	3	1 694	1 059
Provincie Namen	-	-	-	3	1 964	1 211
<b>3de kwartaal 2005</b>						
<b>BELGIE</b>	<b>150</b>	<b>41 660</b>	<b>25 833</b>	<b>485</b>	<b>266 672</b>	<b>164 598</b>
<b>Brussels Hoofdst. Gewest</b>	<b>-</b>	<b>-</b>	<b>-</b>	<b>7</b>	<b>4 738</b>	<b>2 912</b>
<b>Vlaams Gewest</b>	<b>123</b>	<b>34 158</b>	<b>21 179</b>	<b>304</b>	<b>157 196</b>	<b>96 715</b>
Provincie Antwerpen	97	26 959	16 715	170	76 431	47 040
Provincie Limburg	25	6 924	4 293	41	17 838	10 994
Provincie Oost-Vlaanderen	-	-	-	49	33 387	20 497
Provincie Vlaams Brabant	-	-	-	-	-	-
Provincie West-Vlaanderen	1	275	171	44	29 540	18 184
<b>Waals Gewest</b>	<b>27</b>	<b>7 502</b>	<b>4 654</b>	<b>174</b>	<b>104 738</b>	<b>64 971</b>
Provincie Waals Brabant	-	-	-	-	-	-
Provincie Henegouwen	3	830	516	13	7 689	4 765
Provincie Luik	22	6 114	3 792	155	93 879	58 255
Provincie Luxemburg	2	558	346	5	2 588	1 584
Provincie Namen	-	-	-	1	582	367

**II. GESLACHTE DIEREN - ONDERWORPEN AAN DE KEURING EN ONGESCHIKT VERKLAARD VOOR HET VERBRUIK**  
**5. AFGEKEURDE DIEREN (vervolg) - AANTAL EN GEWICHT VAN DE GESLACHTE DIEREN (kg)**

PERIODEN EN PROVINCIES	Varkens			Schapen en lammeren		
	Aantal	Levend gewicht	Geslacht gewicht	Aantal	Levend gewicht	Geslacht gewicht
2002	-	-	-	-	-	-
2003	-	-	-	-	-	-
2004	-	-	-	1	40	20
<b>1ste kwartaal 2005</b>						
<b>BELGIE</b>	<b>5 330</b>	<b>627 087</b>	<b>501 669</b>	<b>15</b>	<b>604</b>	<b>304</b>
<b>Brussels Hoofdst. Gewest</b>	<b>9</b>	<b>1 058</b>	<b>845</b>	<b>1</b>	<b>40</b>	<b>20</b>
<b>Vlaams Gewest</b>	<b>4 334</b>	<b>509 910</b>	<b>407 929</b>	<b>12</b>	<b>485</b>	<b>244</b>
Provincie Antwerpen	819	96 335	77 068	10	402	202
Provincie Limburg	291	34 245	27 395	-	-	-
Provincie Oost-Vlaanderen	1 006	118 382	94 704	-	-	-
Provincie Vlaams Brabant	-	-	-	-	-	-
Provincie West-Vlaanderen	2 218	260 948	208 762	2	83	42
<b>Waals Gewest</b>	<b>987</b>	<b>116 119</b>	<b>92 895</b>	<b>2</b>	<b>79</b>	<b>40</b>
Provincie Waals Brabant	-	-	-	-	-	-
Provincie Henegouwen	56	6 577	5 261	-	-	-
Provincie Luik	930	109 424	87 540	2	79	40
Provincie Luxemburg	-	-	-	-	-	-
Provincie Namen	1	118	94	-	-	-
<b>2de kwartaal 2005</b>						
<b>BELGIE</b>	<b>5 537</b>	<b>642 257</b>	<b>513 807</b>	<b>11</b>	<b>446</b>	<b>224</b>
<b>Brussels Hoofdst. Gewest</b>	<b>7</b>	<b>814</b>	<b>651</b>	<b>1</b>	<b>41</b>	<b>21</b>
<b>Vlaams Gewest</b>	<b>4 563</b>	<b>529 178</b>	<b>423 343</b>	<b>9</b>	<b>365</b>	<b>183</b>
Provincie Antwerpen	1 030	119 521	95 617	9	365	183
Provincie Limburg	317	36 775	29 420	-	-	-
Provincie Oost-Vlaanderen	1 037	120 279	96 223	-	-	-
Provincie Vlaams Brabant	-	-	-	-	-	-
Provincie West-Vlaanderen	2 179	252 603	202 083	-	-	-
<b>Waals Gewest</b>	<b>967</b>	<b>112 265</b>	<b>89 813</b>	<b>1</b>	<b>40</b>	<b>20</b>
Provincie Waals Brabant	-	-	-	-	-	-
Provincie Henegouwen	23	2 665	2 132	-	-	-
Provincie Luik	944	109 600	87 681	1	40	20
Provincie Luxemburg	-	-	-	-	-	-
Provincie Namen	-	-	-	-	-	-
<b>3de kwartaal 2005</b>						
<b>BELGIE</b>	<b>5 284</b>	<b>608 931</b>	<b>487 146</b>	<b>10</b>	<b>408</b>	<b>205</b>
<b>Brussels Hoofdst. Gewest</b>	<b>1</b>	<b>117</b>	<b>94</b>	<b>1</b>	<b>41</b>	<b>21</b>
<b>Vlaams Gewest</b>	<b>4 231</b>	<b>487 501</b>	<b>390 002</b>	<b>7</b>	<b>286</b>	<b>143</b>
Provincie Antwerpen	914	105 248	84 198	1	40	20
Provincie Limburg	217	25 071	20 056	6	246	123
Provincie Oost-Vlaanderen	862	99 445	79 557	-	-	-
Provincie Vlaams Brabant	-	-	-	-	-	-
Provincie West-Vlaanderen	2 238	257 737	206 191	-	-	-
<b>Waals Gewest</b>	<b>1 052</b>	<b>121 313</b>	<b>97 050</b>	<b>2</b>	<b>81</b>	<b>41</b>
Provincie Waals Brabant	-	-	-	-	-	-
Provincie Henegouwen	13	1 491	1 193	2	81	41
Provincie Luik	1 038	119 707	95 765	-	-	-
Provincie Luxemburg	-	-	-	-	-	-
Provincie Namen	1	115	92	-	-	-

**II. GESLACHTE DIEREN - ONDERWORPEN AAN DE KEURING EN ONGESCHIKT VERKLAARD VOOR HET VERBRUIK**  
**5. AFGEKEURDE DIEREN (vervolg) - AANTAL EN GEWICHT VAN DE GESLACHTE DIEREN (kg)**

PERIODEN EN PROVINCIES	Geiten en geitjes			Veulens		
	Aantal	Levend gewicht	Geslacht gewicht	Aantal	Levend gewicht	Geslacht gewicht
2002	-	-	-	1	287	172
2003	-	-	-	1	241	145
2004	-	-	-	1	240	144
<b>1ste kwartaal 2005</b>						
<b>BELGIE</b>	<b>2</b>	<b>76</b>	<b>38</b>	-	-	-
<b>Brussels Hoofdst. Gewest</b>	-	-	-	-	-	-
<b>Vlaams Gewest</b>	<b>2</b>	<b>76</b>	<b>38</b>	-	-	-
Provincie Antwerpen	2	76	38	-	-	-
Provincie Limburg	-	-	-	-	-	-
Provincie Oost-Vlaanderen	-	-	-	-	-	-
Provincie Vlaams Brabant	-	-	-	-	-	-
Provincie West-Vlaanderen	-	-	-	-	-	-
<b>Waals Gewest</b>	-	-	-	-	-	-
Provincie Waals Brabant	-	-	-	-	-	-
Provincie Henegouwen	-	-	-	-	-	-
Provincie Luik	-	-	-	-	-	-
Provincie Luxemburg	-	-	-	-	-	-
Provincie Namen	-	-	-	-	-	-
<b>2de kwartaal 2005</b>						
<b>BELGIE</b>	<b>1</b>	<b>40</b>	<b>20</b>	-	-	-
<b>Brussels Hoofdst. Gewest</b>	<b>1</b>	<b>40</b>	<b>20</b>	-	-	-
<b>Vlaams Gewest</b>	-	-	-	-	-	-
Provincie Antwerpen	-	-	-	-	-	-
Provincie Limburg	-	-	-	-	-	-
Provincie Oost-Vlaanderen	-	-	-	-	-	-
Provincie Vlaams Brabant	-	-	-	-	-	-
Provincie West-Vlaanderen	-	-	-	-	-	-
<b>Waals Gewest</b>	-	-	-	-	-	-
Provincie Waals Brabant	-	-	-	-	-	-
Provincie Henegouwen	-	-	-	-	-	-
Provincie Luik	-	-	-	-	-	-
Provincie Luxemburg	-	-	-	-	-	-
Provincie Namen	-	-	-	-	-	-
<b>3de kwartaal 2005</b>						
<b>BELGIE</b>	-	-	-	<b>1</b>	<b>266</b>	<b>160</b>
<b>Brussels Hoofdst. Gewest</b>	-	-	-	-	-	-
<b>Vlaams Gewest</b>	-	-	-	<b>1</b>	<b>266</b>	<b>160</b>
Provincie Antwerpen	-	-	-	-	-	-
Provincie Limburg	-	-	-	-	-	-
Provincie Oost-Vlaanderen	-	-	-	1	266	160
Provincie Vlaams Brabant	-	-	-	-	-	-
Provincie West-Vlaanderen	-	-	-	-	-	-
<b>Waals Gewest</b>	-	-	-	-	-	-
Provincie Waals Brabant	-	-	-	-	-	-
Provincie Henegouwen	-	-	-	-	-	-
Provincie Luik	-	-	-	-	-	-
Provincie Luxemburg	-	-	-	-	-	-
Provincie Namen	-	-	-	-	-	-

**II. GESLACHTE DIEREN - ONDERWORPEN AAN DE KEURING EN ONGESCHIKT VERKLAARD VOOR HET VERBRUIK**  
**5. AFGEKEURDE DIEREN (vervolg) - AANTAL EN GEWICHT VAN DE GESLACHTE DIEREN (kg)**

PERIODEN EN PROVINCIES	Andere paarden			Totaal van al de dieren		
	Aantal	Levend gewicht	Geslacht gewicht	Aantal	Levend gewicht	Geslacht gewicht
2002	30	14 795	8 877	1 897	1 145 597	712 417
2003	31	15 198	9 120	1 953	1 160 473	722 400
2004	18	9 110	5 464	2 313	1 337 673	833 283
<b>1ste kwartaal 2005</b>						
<b>BELGIE</b>	<b>4</b>	<b>2 056</b>	<b>1 233</b>	<b>5 768</b>	<b>846 459</b>	<b>636 508</b>
<b>Brussels Hoofdst. Gewest</b>	-	-	-	<b>20</b>	<b>6 996</b>	<b>4 490</b>
<b>Vlaams Gewest</b>	<b>3</b>	<b>1 542</b>	<b>925</b>	<b>4 659</b>	<b>659 045</b>	<b>499 415</b>
Provincie Antwerpen	-	-	-	1 023	172 912	124 108
Provincie Limburg	-	-	-	326	51 754	38 138
Provincie Oost-Vlaanderen	-	-	-	1 036	138 119	106 765
Provincie Vlaams Brabant	-	-	-	-	-	-
Provincie West-Vlaanderen	3	1 542	925	2 274	296 260	230 404
<b>Waals Gewest</b>	<b>1</b>	<b>514</b>	<b>308</b>	<b>1 089</b>	<b>180 418</b>	<b>132 603</b>
Provincie Waals Brabant	-	-	-	-	-	-
Provincie Henegouwen	-	-	-	75	18 592	12 736
Provincie Luik	1	514	308	1 011	160 383	118 965
Provincie Luxemburg	-	-	-	-	-	-
Provincie Namen	-	-	-	3	1 443	902
<b>2de kwartaal 2005</b>						
<b>BELGIE</b>	<b>5</b>	<b>2 475</b>	<b>1 485</b>	<b>6 092</b>	<b>939 673</b>	<b>697 052</b>
<b>Brussels Hoofdst. Gewest</b>	-	-	-	<b>21</b>	<b>9 043</b>	<b>5 706</b>
<b>Vlaams Gewest</b>	<b>3</b>	<b>1 525</b>	<b>915</b>	<b>4 894</b>	<b>690 296</b>	<b>522 639</b>
Provincie Antwerpen	-	-	-	1 222	196 376	142 988
Provincie Limburg	-	-	-	350	49 000	36 948
Provincie Oost-Vlaanderen	-	-	-	1 082	151 061	115 178
Provincie Vlaams Brabant	-	-	-	-	-	-
Provincie West-Vlaanderen	3	1 525	915	2 240	293 859	227 525
<b>Waals Gewest</b>	<b>2</b>	<b>950</b>	<b>570</b>	<b>1 177</b>	<b>240 334</b>	<b>168 707</b>
Provincie Waals Brabant	-	-	-	-	-	-
Provincie Henegouwen	-	-	-	36	11 425	7 565
Provincie Luik	2	950	570	1 135	225 251	158 872
Provincie Luxemburg	-	-	-	3	1 694	1 059
Provincie Namen	-	-	-	3	1 964	1 211
<b>3de kwartaal 2005</b>						
<b>BELGIE</b>	<b>3</b>	<b>1 402</b>	<b>840</b>	<b>5 783</b>	<b>877 679</b>	<b>652 949</b>
<b>Brussels Hoofdst. Gewest</b>	-	-	-	<b>9</b>	<b>4 896</b>	<b>3 027</b>
<b>Vlaams Gewest</b>	<b>1</b>	<b>469</b>	<b>281</b>	<b>4 544</b>	<b>645 718</b>	<b>487 301</b>
Provincie Antwerpen	-	-	-	1 085	181 719	131 258
Provincie Limburg	-	-	-	264	43 155	31 173
Provincie Oost-Vlaanderen	-	-	-	912	133 098	100 214
Provincie Vlaams Brabant	-	-	-	-	-	-
Provincie West-Vlaanderen	1	469	281	2 283	287 746	224 656
<b>Waals Gewest</b>	<b>2</b>	<b>933</b>	<b>559</b>	<b>1 230</b>	<b>227 065</b>	<b>162 621</b>
Provincie Waals Brabant	-	-	-	-	-	-
Provincie Henegouwen	1	469	281	29	9 730	6 280
Provincie Luik	1	464	278	1 194	214 050	154 298
Provincie Luxemburg	-	-	-	5	2 588	1 584
Provincie Namen	-	-	-	2	697	459



## **Overige**

Indexcijfers van de prijzen  
(basis 2000 = 100)

## Landbouw en aanverwante activiteiten

**Index van de prijzen aan de producent in land- en tuinbouw - Basis 2000=100 (1)**

	jaar 2002	jaar 2003	jaar 2004	jan 04	feb 04	maart 04	april 04	mei 04	juni 04	juli 04	aug 04	sep 04	okt 04
<b>I Landbouwproducten</b>	<b>96,5</b>	<b>100,3</b>	<b>96,1</b>	100,1	101,4	101,7	100,3	100,8	102,5	98,3	94,6	97,5	94,6
<u>Plantaardige producten</u>	<b>104,4</b>	<b>121,3</b>	<b>93,4</b>	129,2	127,1	128,1	140,4	143,4	124,1	100,3	75,5	74,0	73,3
- Graangewassen	<b>90,2</b>	<b>105,5</b>	<b>99,2</b>	130,7	127,8	124,1	122,8	118,2	108,8	110,5	83,9	83,0	83,1
Tarwe	<b>90,9</b>	<b>105,9</b>	<b>101,1</b>	132,0	129,0	126,9	126,3	121,0	111,2	115,2	84,2	82,8	82,6
Gerst	<b>85,6</b>	<b>103,1</b>	<b>89,0</b>	123,0	120,8	108,3	102,7	102,4	94,9	82,2	83,0	85,3	86,8
- Hakvruchten	<b>86,0</b>	<b>129,1</b>	<b>91,0</b>	132,4	130,2	132,5	150,6	156,3	131,6	96,9	70,6	68,6	67,8
Aardappelen	<b>74,8</b>	<b>159,3</b>	<b>90,7</b>	189,7	184,9	190,0	231,1	244,1	187,9	108,9	49,0	44,6	37,9
Suikerbieten	<b>93,6</b>	<b>105,6</b>	<b>89,6</b>	85,4	85,4	85,4	85,4	85,4	85,4	85,4	85,4	85,4	89,6
<u>Dieren en dierlijke producten</u>	<b>94,8</b>	<b>95,7</b>	<b>96,7</b>	93,6	95,6	95,9	91,4	91,4	97,7	97,9	98,9	102,8	99,3
- Dieren	<b>93,5</b>	<b>94,5</b>	<b>97,1</b>	87,5	92,2	95,2	92,3	92,7	101,6	101,6	102,6	105,0	98,8
Runderen	<b>90,9</b>	<b>101,8</b>	<b>95,5</b>	99,6	96,6	97,2	96,1	93,8	97,1	96,0	96,1	95,9	94,4
Stieren	<b>94,1</b>	<b>106,3</b>	<b>93,2</b>	103,7	98,2	98,2	97,4	93,4	95,2	93,1	92,0	89,7	89,2
Vaarzen	<b>82,4</b>	<b>89,7</b>	<b>87,7</b>	87,5	87,4	87,5	87,4	86,6	88,2	88,3	88,4	89,2	87,6
Koeien	<b>85,6</b>	<b>93,1</b>	<b>87,4</b>	81,7	80,4	82,3	80,9	80,2	90,5	90,9	92,8	94,9	94,4
Kalveren	<b>94,4</b>	<b>108,5</b>	<b>112,5</b>	119,0	117,4	117,8	115,8	114,3	111,9	110,3	110,1	110,9	106,2
Varkens	<b>95,8</b>	<b>87,9</b>	<b>97,3</b>	77,3	87,8	93,9	91,0	91,4	103,9	106,2	105,3	107,9	99,8
Gevogelte	<b>90,8</b>	<b>102,1</b>	<b>100,7</b>	95,7	97,0	92,3	83,5	93,9	105,9	97,7	111,3	120,8	106,3
Braadkuikens	<b>91,2</b>	<b>102,6</b>	<b>101,3</b>	96,0	97,0	92,6	84,3	95,3	107,2	98,5	112,2	121,6	106,7
Soepkippen	<b>69,0</b>	<b>82,4</b>	<b>72,0</b>	80,9	94,3	82,7	49,0	29,2	47,8	58,7	70,5	88,0	85,3
- Dierlijke producten	<b>97,9</b>	<b>98,5</b>	<b>95,7</b>	108,8	104,3	97,6	88,9	88,1	87,8	88,5	89,7	97,3	100,8
Melk	<b>96,1</b>	<b>94,4</b>	<b>100,0</b>	106,4	102,2	97,8	94,1	93,5	92,8	94,4	97,7	103,6	108,6
Eieren	<b>91,0</b>	<b>129,1</b>	<b>63,7</b>	126,9	120,3	95,9	50,0	47,0	50,3	44,3	28,8	50,4	41,6
<b>II Tuinbouwproducten</b>	<b>76,8</b>	<b>111,0</b>	<b>95,0</b>	145,5	183,6	123,2	106,1	105,5	85,5	87,0	84,7	95,4	99,5
<u>Groenten</u>	<b>102,6</b>	<b>106,5</b>	<b>84,1</b>	162,7	243,2	166,3	94,2	91,6	63,3	62,6	63,6	88,1	96,9
- Volle grond	<b>122,5</b>	<b>113,2</b>	<b>92,7</b>	89,7	79,5	107,3	73,7	123,5	81,4	95,9	90,0	120,2	103,4
Witloof	<b>121,8</b>	<b>98,2</b>	<b>117,6</b>	119,1	76,2	113,8	99,4	119,0	100,6	120,0	114,4	147,1	180,1
Prei	<b>121,8</b>	<b>140,2</b>	<b>54,5</b>	72,5	49,3	58,2	33,3	85,4	64,3	0,0	71,3	56,1	47,4
Bloemkolen	<b>122,1</b>	<b>76,2</b>	<b>99,2</b>	58,0	0,0	0,0	66,4	178,3	75,6	62,2	59,5	152,2	62,2
- Onder glas	<b>100,4</b>	<b>101,2</b>	<b>78,1</b>	242,6	383,0	218,4	111,7	74,9	48,7	44,2	38,9	63,7	94,8
Kropsia	<b>103,9</b>	<b>121,2</b>	<b>92,3</b>	185,3	85,8	62,6	46,0	33,4	33,3	45,3	63,7	56,4	93,4
Tomaten	<b>101,3</b>	<b>95,6</b>	<b>73,5</b>	265,3	516,1	276,8	124,3	79,2	49,6	38,8	25,8	64,2	98,0
<u>Fruit</u>	<b>131,7</b>	<b>141,6</b>	<b>121,8</b>	130,1	129,3	156,8	142,9	131,1	139,4	145,4	139,6	126,2	116,7
- Appelen	<b>118,2</b>	<b>150,3</b>	<b>134,7</b>	144,0	146,4	183,6	75,3	64,2	150,1	178,5	221,1	135,5	97,4
Jonagold	<b>118,4</b>	<b>146,2</b>	<b>124,9</b>	136,2	125,5	132,5	126,9	132,5	137,2	139,1	116,3	139,7	99,6
Golden	<b>119,7</b>	<b>142,7</b>	<b>163,0</b>	151,8	175,1	145,3	182,5	164,6	197,1	339,3	196,5	202,1	122,0
- Peren	<b>163,6</b>	<b>108,0</b>	<b>106,0</b>	110,3	104,9	118,8	132,7	120,2	150,7	114,0	90,3	66,6	70,5
Conférence	<b>164,0</b>	<b>102,6</b>	<b>101,5</b>	96,0	91,2	109,2	120,7	119,4	146,2	107,7	84,3	63,1	68,0
Doyenné	<b>172,6</b>	<b>151,2</b>	<b>149,0</b>	230,0	221,0	186,3	230,0	115,6	196,7	179,0	149,1	91,7	81,6
<u>Niet - eetbare</u>	<b>91,3</b>	<b>97,9</b>	<b>94,9</b>	127,9	123,7	32,5	101,2	111,0	85,8	88,1	82,8	87,3	92,7
- Snijbloemen	<b>103,3</b>	<b>103,5</b>	<b>94,7</b>	120,8	151,8	14,3	96,6	114,6	72,9	68,5	78,8	90,2	126,0
- Andere	<b>90,3</b>	<b>97,4</b>	<b>95,0</b>	128,6	121,2	34,1	101,6	110,7	87,0	89,8	83,1	87,0	89,7
<b>Globale index van land- en tuinbouwproducten</b>	<b>98,6</b>	<b>103,0</b>	<b>95,8</b>	<b>111,2</b>	<b>121,6</b>	<b>107,0</b>	<b>101,7</b>	<b>102,0</b>	<b>98,3</b>	<b>95,5</b>	<b>92,2</b>	<b>97,0</b>	<b>95,8</b>

(1) : Voorlopige cijfers



nov 04	dec 04	jan 05	feb 05	maart 05	april 05	mei 05	juni 05	juli 05	aug 05	sep 05	okt 05	nov 05	dec 05	
93,1	94,6	90,1	91,8	93,1	89,8	91,6	96,0	98,6	102,7	100,6	99,7	100,0	102,5	<b>I Landbouwproducten</b>
70,1	68,6	73,0	73,7	76,7	77,2	75,5	85,0	102,5	113,2	102,6	101,8	101,7	103,4	<u>Plantaardige producten</u>
84,6	84,1	83,7	84,2	85,1	82,9	84,1	88,3	88,3	83,8	83,4	83,2	86,1	86,2	- Graangewassen
83,9	83,2	83,0	83,1	84,0	81,9	83,2	87,8	87,8	83,1	82,6	82,3	85,3	85,5	Tarwe
89,7	89,8	88,8	91,3	93,0	90,8	91,5	93,3	93,3	89,0	89,5	89,3	91,5	91,4	Gerst
62,5	60,5	67,1	68,0	72,0	74,1	71,3	83,9	109,2	126,2	110,5	109,7	108,9	111,1	- Hakvruchten
26,0	21,4	34,8	36,8	46,0	50,7	44,2	72,9	130,6	169,3	133,5	131,8	130,0	134,8	Aardappelen
89,6	89,6	91,0	91,0	91,0	91,0	91,0	91,0	91,0	91,0	91,0	91,0	91,0	91,0	Suikerbieten
98,2	100,4	93,9	95,8	96,8	92,6	95,2	98,5	97,8	100,3	100,1	99,3	99,6	102,3	<u>Dieren en dierlijke producten</u>
97,2	99,5	94,8	97,2	98,4	95,5	99,1	103,4	102,2	103,2	101,2	98,7	99,2	102,5	- Dieren
92,3	92,3	94,1	92,9	94,5	93,8	98,0	101,8	101,4	102,9	105,5	108,2	111,0	114,2	Runderen
86,5	85,7	90,2	90,4	89,8	89,2	94,9	100,2	101,4	103,0	102,8	102,6	103,2	105,9	Stieren
87,6	87,2	86,9	87,7	88,1	87,1	87,2	90,9	90,9	91,0	91,0	92,7	93,0	93,0	Vaarzen
91,2	89,0	92,4	91,7	93,6	96,0	103,4	110,2	108,8	108,0	105,6	106,2	105,6	106,8	Koeien
106,0	110,1	105,7	100,7	106,0	101,6	99,9	97,2	95,4	99,5	114,5	125,8	137,8	145,5	Kalveren
99,6	103,7	94,8	99,6	97,4	91,7	96,8	100,5	98,5	100,7	96,3	93,7	94,3	98,5	Varkens
98,4	100,7	96,0	99,1	116,8	119,9	115,4	125,6	126,2	119,6	111,6	90,2	80,4	79,9	Gevogelte
98,8	100,8	96,0	99,1	117,1	121,2	117,1	127,4	127,8	120,5	111,6	89,5	79,8	79,8	Braadkuikens
83,1	94,9	96,1	97,9	99,5	60,6	39,5	45,3	53,0	78,7	115,9	121,7	103,1	86,2	Soepkippen
100,6	102,7	91,7	92,5	92,7	85,5	85,5	86,2	86,8	93,0	97,5	100,7	100,6	101,8	- Dierlijke producten
108,3	107,9	102,0	97,9	96,0	91,1	91,4	91,2	91,2	95,6	98,5	102,2	102,5	102,4	Melk
42,8	63,6	14,7	51,8	68,5	43,5	41,2	48,3	53,9	73,4	89,8	89,3	86,2	97,9	Eieren
129,3	132,5	141,2	173,4	161,8	116,9	126,9	88,6	101,1	105,9	82,2	98,0	107,7	132,3	<b>II Tuinbouwproducten</b>
130,4	120,2	121,5	176,2	152,2	97,0	103,3	81,1	114,2	99,1	63,5	84,9	99,9	124,7	<u>Groenten</u>
129,0	111,2	77,1	91,0	122,0	66,8	120,1	94,2	170,0	140,5	79,8	107,6	131,8	159,9	- Volle grond
210,5	164,9	119,9	119,6	144,5	65,8	79,7	68,6	133,4	138,4	96,5	151,6	162,5	235,1	Witloof
35,2	42,5	40,0	57,0	106,9	43,1	123,5	95,9	0,0	107,7	59,8	52,6	49,9	72,0	Prei
155,6	144,6	72,3	77,0	77,7	63,4	180,6	116,6	126,2	213,6	43,3	74,0	189,6	192,3	Bloemkolen
142,4	135,4	199,2	313,4	219,5	152,9	104,8	82,5	72,1	70,7	57,5	75,8	83,1	109,1	- Onder glas
196,1	179,4	158,4	220,5	254,5	90,4	51,0	87,4	147,4	69,0	48,6	34,9	106,5	142,2	Kropsla
140,7	134,1	210,8	360,0	224,3	171,1	120,6	82,6	53,6	73,1	57,9	88,1	80,6	104,9	Tomaten
155,3	169,4	201,5	227,3	256,0	183,3	208,7	113,5	94,8	132,2	100,6	102,6	197,8	197,8	<u>Fruït</u>
99,3	110,2	112,1	110,2	114,7	114,7	-	98,0	92,9	124,9	106,8	100,7	110,8	110,8	- Appelen
99,5	105,9	109,1	99,2	105,0	106,5	-	87,4	78,8	94,3	93,8	103,7	113,5	113,5	Jonagold
106,3	158,3	123,2	162,1	138,7	144,2	-	146,4	160,5	229,7	160,7	105,2	119,0	119,0	Golden
78,2	81,4	95,1	95,5	97,0	118,4	140,3	120,9	96,9	127,4	89,8	83,3	107,4	107,4	- Peren
74,9	79,0	92,4	92,4	93,4	108,6	140,6	117,0	96,9	126,9	86,0	78,9	102,8	102,8	Conférence
98,2	90,9	110,9	120,1	140,9	218,4	137,3	161,1	0,0	0,0	115,6	107,9	142,6	142,6	Doyenné
110,8	128,2	133,6	-	-	-	-	-	-	-	-	-	-	-	<u>Niet - eetbare</u>
120,3	146,6	159,8	-	-	-	-	-	-	-	-	-	-	-	- Snijsbloemen
109,9	126,5	131,2	-	-	-	-	-	-	-	-	-	-	-	- Andere
<b>102,0</b>	<b>103,9</b>	<b>102,7</b>	<b>111,8</b>	<b>110,0</b>	<b>96,5</b>	<b>100,3</b>	<b>94,2</b>	<b>99,2</b>	<b>103,4</b>	<b>96,1</b>	<b>99,3</b>	<b>101,9</b>	<b>109,8</b>	<b>Globale index van land- en tuinbouwproducten</b>

## Landbouw en aanverwante activiteiten

**Index van de prijzen aan de producent in land- en tuinbouw - Basis 2000=100 (1)**

	jaar 2002	jaar 2003	jaar 2004	jan 04	feb 04	maart 04	april 04	mei 04	juni 04	juli 04	aug 04	sep 04	okt 04
Intermediaire consumptie	103,1	103,1	104,7	103,6	104,3	104,7	104,9	105,1	105,2	105,1	104,1	104,6	105,7
- Zaai- en pootgoed	105,9	106,2	112,3	112,3	112,3	112,3	112,3	112,3	112,3	112,3	112,3	112,3	112,3
- Fok- en gebruiksvee	85,1	85,8	95,2	91,3	103,7	108,8	100,6	89,7	102,9	96,7	88,4	91,1	91,0
- Energie	93,2	93,5	95,7	88,7	87,1	90,6	91,9	94,9	95,2	96,3	99,0	98,2	106,6
- Bestrijdingsmiddelen	95,4	95,4	95,4	95,4	95,4	95,4	95,4	95,4	95,4	95,4	95,4	95,4	97,8
- Meststoffen	102,5	104,8	110,8	110,1	110,1	110,1	110,3	110,3	110,3	109,4	109,4	109,4	113,2
- Veevoeders	104,7	102,9	103,0	103,0	104,4	104,0	104,1	104,1	103,9	103,7	102,0	102,1	101,9
- Klein materieel	102,4	103,9	108,9	108,9	108,9	108,9	108,9	108,9	108,9	108,9	108,9	108,9	108,9
- Onderhoud gebouwen	104,7	107,9	115,9	110,5	112,4	115,1	116,4	116,8	116,1	116,3	117,0	117,6	118,2
- Onderhoud materieel	109,8	114,0	117,4	115,1	115,7	116,6	117,0	117,2	117,6	117,6	117,8	118,0	118,1
- Overige goederen en diensten	104,2	105,5	104,5	104,2	104,4	104,7	104,8	105,0	105,0	105,0	101,2	105,0	105,2
Investeringen	104,7	106,0	112,0	110,3	110,9	111,7	112,1	112,3	112,0	112,1	112,3	112,5	112,8
- Materieel	104,4	105,1	110,2	110,2	110,2	110,2	110,2	110,2	110,2	110,2	110,2	110,2	110,2
- Constructies	105,2	107,4	114,9	110,4	112,0	114,2	115,3	115,6	115,1	115,2	115,8	116,3	117,1
Lonen	106,8	110,0	111,9	111,1	111,1	111,1	111,1	111,1	111,1	111,1	111,1	111,1	111,1
Pachten	104,3	104,3	104,3	104,3	104,3	104,3	104,3	104,3	104,3	104,3	104,3	104,3	104,3
Interesten	226,1	226,1	221,2	221,2	221,2	221,2	221,2	221,2	221,2	221,2	221,2	221,2	221,2
<b>Totaal</b>	<b>106,3</b>	<b>106,7</b>	<b>108,7</b>	<b>107,5</b>	<b>108,2</b>	<b>108,6</b>	<b>108,7</b>	<b>108,9</b>	<b>109,0</b>	<b>109,0</b>	<b>108,3</b>	<b>108,7</b>	<b>109,5</b>

(1) : Voorlopige cijfers

nov 04	dec 04	jan 05	feb 05	maart 05	april 05	mei 05	juni 05	juli 05	aug 05	sep 05	okt 05	nov 05	dec 05	
105,3	104,9	105,2	105,8	106,4	106,3	107,0	107,5	108,2	108,6	109,4	109,4	109,3	108,7	Intermediaire consumptie
112,3	112,3	112,3	112,3	112,3	112,3	112,3	112,3	112,3	112,3	112,3	112,3	112,3	112,3	- Zaa- en pootgoed
87,2	91,6	98,9	104,9	101,4	98,3	100,8	109,3	105,8	101,9	93,8	88,8	88,9	97,6	- Fok- en gebruiksvee
102,9	99,2	99,1	103,1	107,5	107,5	111,7	115,4	122,0	125,6	134,3	135,1	133,0	125,6	- Energie
97,8	97,8	97,8	97,8	97,8	97,8	97,8	97,8	97,8	97,8	97,8	97,8	97,8	97,8	- Bestrijdingsmiddelen
113,2	113,2	113,2	113,2	113,2	113,2	113,2	113,2	113,2	113,2	113,2	113,2	113,2	113,2	- Meststoffen
102,0	101,6	101,8	101,8	101,6	101,6	101,6	101,4	101,5	101,5	101,6	101,6	101,5	101,6	- Veevoeders
108,9	108,9	108,9	108,9	108,9	108,9	108,9	108,9	108,9	108,9	108,9	108,9	108,9	108,9	- Klein materieel
117,3	116,5	117,0	118,8	119,5	119,5	118,8	119,2	120,7	123,9	124,1	124,2	124,1	124,6	- Onderhoud gebouwen
118,8	119,0	117,3	117,5	118,5	118,5	120,4	120,8	121,4	121,6	121,8	122,3	123,0	123,0	- Onderhoud materieel
105,1	105,0	107,6	108,3	109,6	109,6	110,2	109,9	109,7	109,9	109,3	109,3	110,0	109,9	Overige goederen en diensten
112,5	112,3	114,7	118,8	119,0	119,0	118,8	118,9	119,5	120,5	120,5	120,6	120,6	120,7	Investeringen
110,2	110,2	113,8	119,5	119,5	119,5	119,5	119,5	119,5	119,5	119,5	119,5	119,5	119,5	- Materieel
116,3	115,7	116,1	117,6	118,2	118,2	117,7	118,0	119,5	122,1	122,3	122,5	122,4	122,8	- Constructies
111,1	111,1	112,8	112,8	112,8	112,8	112,8	112,8	112,8	112,8	112,8	112,8	112,8	112,8	Lonen
104,3	104,3	104,3	104,3	104,3	104,3	104,3	104,3	104,3	104,3	104,3	104,3	104,3	104,3	Pachten
221,2	221,2	224,3	224,3	224,3	224,3	224,3	224,3	224,3	224,3	224,3	224,3	224,3	224,3	Interesten
<b>109,3</b>	<b>108,9</b>	<b>109,4</b>	<b>110,4</b>	<b>110,9</b>	<b>110,9</b>	<b>111,4</b>	<b>111,7</b>	<b>112,3</b>	<b>112,7</b>	<b>113,3</b>	<b>113,4</b>	<b>113,3</b>	<b>112,9</b>	<b>Totaal</b>



## **Overige**

Bevoorradingbalansen

## Landbouw en aanverwante activiteiten

**Bevoorradingbalansen fruit en groenten (ton) - Periode 01/07 tot 30/06**

	jaar 2000/2001	jaar 2001/2002	jaar 2002/2003	jaar 2003/2004	jaar 2004/2005
<b><u>Fruit (- citrusvruchten)</u></b>					
<b>Productie</b>	<b>734.986</b>	<b>474.263</b>	<b>575.691</b>	<b>548.501</b>	<b>642.778</b>
Beginvoorraad	0	27.945	43.890	48.680	37.410
Eindvoorraad	27.945	43.890	48.680	37.410	92.500
Uitvoer	1.704.366	1.629.299	1.741.025	1.840.913	2.182.182
Invoer	1.923.966	1.867.180	1.895.612	2.078.876	2.292.548
<b>Beschikbaar</b>	<b>926.641</b>	<b>694.841</b>	<b>725.488</b>	<b>797.734</b>	<b>698.054</b>
Veevoeder	52.878	6.647	9.989	11.055	10.297
Verliezen	26.107	18.815	19.570	21.904	19.935
Industrie	50.417				
<b>Menselijke voeding</b>	<b>797.239</b>	<b>669.379</b>	<b>695.929</b>	<b>764.775</b>	<b>667.822</b>
Idem kg/inwoner	77,86	65,22	67,50	73,85	64,24
<b>% zelfvoorziening</b>	<b>79,32</b>	<b>68,25</b>	<b>79,35</b>	<b>68,76</b>	<b>92,08</b>
<b><u>Citrusvruchten</u></b>					
<b>Productie</b>	<b>0</b>	<b>0</b>	<b>0</b>	<b>0</b>	<b>0</b>
Beginvoorraad	..	..	..	..	..
Eindvoorraad	..	..	..	..	..
Uitvoer	861.886	731.169	742.199	685.349	910.909
Invoer	1.262.982	944.730	1.040.046	960.378	1.158.566
<b>Beschikbaar</b>	<b>401.096</b>	<b>213.561</b>	<b>297.847</b>	<b>275.029</b>	<b>247.657</b>
Veevoeder	..	..	..	..	..
Verliezen	8.347	8.178	10.235	10.686	9.777
<b>Menselijke voeding</b>	<b>392.749</b>	<b>205.383</b>	<b>287.612</b>	<b>264.343</b>	<b>237.880</b>
Idem kg/inwoner	38,36	20,01	27,89	25,52	22,88
<b>% zelfvoorziening</b>	<b>0</b>	<b>0</b>	<b>0</b>	<b>0</b>	<b>0</b>
<b><u>Totaal fruit</u></b>					
<b>Productie</b>	<b>734.986</b>	<b>474.263</b>	<b>575.691</b>	<b>548.501</b>	<b>642.778</b>
Beginvoorraad	0	27.945	43.890	48.680	37.410
Eindvoorraad	27.945	43.890	48.680	37.410	92.500
Uitvoer	2.566.252	2.360.468	2.483.224	2.526.262	3.093.091
Invoer	3.186.948	2.811.910	2.935.658	3.039.254	3.451.114
<b>Beschikbaar</b>	<b>1.327.737</b>	<b>909.760</b>	<b>1.023.335</b>	<b>1.072.763</b>	<b>945.711</b>
Veevoeder	52.878	6.647	9.989	11.055	10.297
Verliezen	34.454	26.993	19.570	32.590	29.712
Industrie	50.417	..	..	..	..
<b>Menselijke voeding</b>	<b>1.189.988</b>	<b>876.120</b>	<b>993.776</b>	<b>764.801</b>	<b>905.702</b>
Idem kg/inwoner	116,22	85,36	96,39	73,85	87,12
<b>% zelfvoorziening</b>	<b>55,36</b>	<b>52,13</b>	<b>56,26</b>	<b>51,13</b>	<b>67,97</b>
<b><u>Gedroogde vruchten</u></b>					
<b>Productie</b>	<b>498</b>	<b>ND</b>	<b>ND</b>	<b>ND</b>	<b>ND</b>
Beginvoorraad	..	..	..	..	..
Eindvoorraad	..	..	..	..	..
Uitvoer	12.658	9.804	13.738	14.125	13.492
Invoer	25.856	22.739	25.286	25.665	27.171
<b>Beschikbaar</b>					
<b>Menselijke voeding</b>	<b>13.696</b>	<b>12.935</b>	<b>11.548</b>	<b>11.540</b>	<b>13.679</b>
Idem kg/inwoner	1,33	1,26	1,12	1,11	1,31
<b>% zelfvoorziening</b>	<b>0</b>	<b>0</b>	<b>0</b>	<b>0</b>	<b>0</b>
<b><u>Schaalvruchten</u></b>					
<b>Productie</b>	<b>500</b>	<b>500</b>	<b>500</b>	<b>500</b>	<b>500</b>
Beginvoorraad	..	..	..	..	..
Eindvoorraad	..	..	..	..	..
Uitvoer	21.877	28.661	43.310	40.902	41.648
Invoer	69.742	76.115	90.667	84.940	79.798
<b>Beschikbaar</b>					
<b>Menselijke voeding</b>	<b>48.365</b>	<b>47.954</b>	<b>47.857</b>	<b>44.538</b>	<b>38.650</b>
Idem kg/inwoner	4,72	4,67	4,64	4,30	3,72
<b>% zelfvoorziening</b>	<b>1,03</b>	<b>1,04</b>	<b>1,04</b>	<b>1,12</b>	<b>1,29</b>

## Landbouw en aanverwante activiteiten

**Bevoorradingsbalansen fruit en groenten (ton) - Periode 01/07 tot 30/06 - vervolg en einde**

	jaar 2000/2001	jaar 2001/2002	jaar 2002/2003	jaar 2003/2004	jaar 2004/2005
<b>Groenten</b>					
<b>Productie</b>	<b>2.089.616</b>	<b>1.529.564</b>	<b>1.667.783</b>	<b>1.686.677</b>	<b>1.778.287</b>
Kampernoelies	44.000	43.350	43.350	39.000	37.400
Open grond	1.525.299	969.283	1.087.010	1.080.344	1.147.554
Beschutte teelt	347.089	370.889	364.230	388.703	383.112
Moestuinen	173.228	146.042	173.193	178.630	210.221
Beginvoorraad					
Eindvoorraad					
Uitvoer	2.112.552	2.166.423	2.353.251	2.426.636	2.522.066
Invoer	1.681.477	1.823.309	1.926.501	1.928.611	1.919.922
<b>Beschikbaar</b>	<b>1.658.541</b>	<b>1.186.450</b>	<b>1.241.033</b>	<b>1.188.652</b>	<b>1.176.143</b>
Zaaigoed					
Veevoeder	58.138	44.490	49.036	50.412	29.911
Verliezen	114.492	86.829	94.853	97.659	50.507
Industrie					
<b>Menselijke voeding</b>	<b>1.485.911</b>	<b>1.055.131</b>	<b>1.097.144</b>	<b>1.040.578</b>	<b>1.095.725</b>
Idem kg/inwoner	145,12	102,81	106,42	100,48	105,39
<b>% zelfvoorziening</b>	<b>125,99</b>	<b>128,92</b>	<b>134,39</b>	<b>141,89</b>	<b>151,19</b>





## **Overige**

Vermarktbaar productie  
groenten en fruit

## Landbouw en aanverwante activiteiten

**Vermarktbaar productie (in ton) - groenten en fruit**

	jaar 2000	jaar 2001	jaar 2002	jaar 2003	jaar 2004
<b>I Groenten</b>	<b>2.089.616</b>	<b>1.499.564</b>	<b>1.667.783</b>	<b>1.586.677</b>	<b>1.778.287</b>
<b>In open grond</b>	1.525.299	939.283	1.087.010	1.080.344	1.194.080
<b>Nijverheid</b>	959.405	496.805	599.962	590.020	620.289
Groene erwten (graan)	137.256	67.335	64.512	66.104	78.000
Groene bonen	151.553	94.068	105.212	109.069	107.640
Tuinwortelen	320.555	149.259	183.860	170.332	224.000
Bloemkolen	97.274	71.780	84.300	84.300	64.000
Prei	66.800	23.310	40.700	38.500	33.200
Witte selder	23.343	14.500	16.240	16.240	14.560
Spinazie	122.528	42.000	85.892	83.410	83.600
Kervel	1.630	793	858	689	624
Inmaakuitjes (wit)	1.136	1.830	5.080	5.400	4.125
Schorseneren	37.330	31.930	13.308	15.976	10.540
Andere	..	..	..	..	..
<b>Vers verbruik</b>	565.894	442.478	487.048	490.324	573.791
Groene erwten (graan)	120	64	28	28	28
Groene bonen	1.100	1.170	936	1.053	1.053
Tuinwortelen	27.000	20.125	36.000	32.680	68.250
Witte selder	3.024	2.580	2.580	2.000	1.750
Spinazie	1.615	850	1.700	1.530	1.140
Kervel	130	110	121	110	110
Ajuin	27.649	680	680	1.125	200
Witloof	72.800	72.000	72.000	71.250	67.500
Tomaten	..	..	..	..	..
Bloemkool	28.498	24.546	21.000	21.000	18.000
Asperges	1.182	834	960	960	960
Kropsla	14.000	14.000	10.500	10.500	10.500
Rodekool	41.112	17.260	24.115	24.895	22.980
Witte kool	14.280	16.400	20.800	21.190	17.460
Spruiten	88.071	49.686	54.000	54.000	65.080
Groene kool	9.500	16.188	14.880	13.700	12.690
Prei	105.000	108.000	129.500	136.900	136.900
Sjalotten	702	351	324	270	324
Groene selder	6.710	7.370	7.700	7.700	7.700
Knolselder	59.094	21.291	28.597	27.387	39.285
Schorseneren	..	309	311	3.993	600
Andijvie	7.400	7.000	7.600	6.000	8.050
Augurken	148	89	89	111	..
Radijzen	114	19	19	20	..
Rabarber	3.150	3.360	3.519	2.625	1.984
Veldsla	150	110	60	50	..
Andere	53.345	58.086	49.029	49.247	91.247
<b>Beschutte teelt</b>	347.089	370.889	364.230	388.703	383.112
Tomaten	216.280	233.200	234.000	250.300	245.900
Komkommers	23.427	24.750	26.420	28.016	29.900
Augurken	..	..	..	..	..
Meloenen	..	..	..	..	..
Kropsla	77.440	80.260	74.750	79.300	75.635
Bloemkool	408	1.048	432	240	432
Selder wit / groen	1.360	3.375	1.455	2.607	2.481
Paprika	14.160	13.446	14.580	15.390	17.000
Veldsla	..	2.810	3.000	3.000	3.000
Andere	9.109	12.000	9.593	9.850	8.764
<b>Kampernoelies</b>	44.000	43.350	43.350	39.000	37.400
<b>Moestuinen - hoeve</b>	2.052	4.822	4.152	4.011	4.171
<b>Moestuinen - privé</b>	171.176	141.220	169.041	174.619	206.050

## Landbouw en aanverwante activiteiten

**Vermarktbare productie (in ton) - groenten en fruit - vervolg en einde**

	jaar 2000	jaar 2001	jaar 2002	jaar 2003	jaar 2004
<b>II Fruit</b>	<b>734.161</b>	<b>472.905</b>	<b>574.640</b>	<b>546.136</b>	<b>640.577</b>
Appelen	500.000	336.564	347.980	318.900	355.800
Peren	180.366	88.676	172.640	176.080	231.020
Kersen	6.400	3.000	6.770	6.500	6.400
Pruimen	1.200	250	600	550	275
Aardbeien	42.900	41.500	40.000	41.000	44.000
Stekelbessen	180	120	125	125	125
Aalbessen	1.500	1.475	1.500	1.600	1.600
Cassisbessen / andere	653	150	165	180	230
Frambozen	200	550	560	700	647
Druiven	762	620	530	501	480
<b>Zelfverbruik</b>	<b>825</b>	<b>1.358</b>	<b>2.665</b>	<b>2.365</b>	<b>2.201</b>
<b>Noten (raming)</b>	<b>500</b>	<b>500</b>	<b>500</b>	<b>500</b>	<b>500</b>



**Overige**

Lonen



## Lonen in de landbouw

---

### Inleiding

---

De Algemene Directie Statistiek en Economische Informatie kreeg van de Kruispuntbank van de Sociale Zekerheid de toestemming om bepaalde individuele gegevens uit de bestanden van de Rijksdienst voor Sociale Zekerheid te gebruiken om de lonen in de landbouw te ramen.

De weerhouden variabele is het bruto uurloon; deze wordt bekomen door het bruto loon voor de tweede trimester 2004 te delen door het aantal vergoede uren van deze trimester. Deze variabele wordt berekend voor elke werknemer.

De bruto loon omvat het totaal bedrag van de vergoeding in speciën, ontvangen vóór aftrek van de belastingen en van de door de werkgever ingehouden bijdragen voor de sociale zekerheid ten laste van de arbeiders.

Het gemiddeld uurloon voor een geheel van arbeiders wordt berekend als gewogen gemiddelde van de individuele uurlonen van de arbeiders die tot dit geheel behoren. De gebruikte ponderatiefactor is het aantal vergoede uren tijdens de tweede trimester van het jaar 2004.

Zijn uitgesloten van het onderzoek : de seizoens- en gelegenheidsarbeiders, stagiaires en geestelijk of lichamelijk gehandicapten.

Worden beschouwd als arbeiders, tewerkgesteld in de landbouw, de werknemers van de ondernemingen die behoren tot volgende groepen van de activiteiten nomenclatuur NACE-BEL :

- 01.1 " Akkerbouw en tuinbouw ";
- 01.2 " Veeteelt";
- 01.3 " Gemengd bedrijf ";
- 01.41 " Diensten verwant aan de landbouw" (behalve " Aanleg en onderhoud van tuinen en parken").

De resultaten worden berekend voor verschillende structurele criteria : de grootte, de activiteit, de geografische ligging van het bedrijf en het arbeidsregime en het geslacht van de werknemer.

---

## Lonen in de landbouw

**Gemiddelde bruto uurlonen (EUR) van de arbeiders in de landbouw volgens geslacht en arbeidsregime****Resultaten voor België, Vlaams Gewest, Waals Gewest en provincies  
Jaar 2004**

	Geheel der arbeiders			Voltijdse arbeiders			Deeltijdse arbeiders		
	Totaal	Mannen	Vrouwen	Totaal	Mannen	Vrouwen	Totaal	Mannen	Vrouwen
<b>België</b>	<b>8,73</b>	<b>8,93</b>	<b>8,18</b>	<b>8,89</b>	<b>9,00</b>	<b>8,34</b>	<b>8,14</b>	<b>8,33</b>	<b>8,04</b>
<b>Vlaams Gewest</b>	<b>8,73</b>	<b>8,95</b>	<b>8,19</b>	<b>8,89</b>	<b>9,00</b>	<b>8,35</b>	<b>8,16</b>	<b>8,43</b>	<b>8,04</b>
Provincie Antwerpen	<b>8,34</b>	8,40	8,12	8,39	8,44	8,11	8,03	7,91	8,12
Provincie Limburg	<b>8,85</b>	9,31	7,87	9,23	9,43	7,79	8,03	8,42	7,90
Provincie Oost-Vlaanderen	<b>9,03</b>	9,32	8,54	9,20	9,37	8,69	8,48	8,80	8,39
Provincie Vlaams Brabant	<b>8,91</b>	9,14	8,11	9,07	9,19	8,20	8,46	8,88	8,06
Provincie West-Vlaanderen	<b>8,93</b>	9,35	8,02	9,27	9,42	8,49	7,98	8,71	7,70
<b>Waals Gewest</b>	<b>8,71</b>	<b>8,79</b>	<b>8,13</b>	<b>8,85</b>	<b>8,92</b>	<b>8,18</b>	<b>8,00</b>	<b>7,98</b>	<b>8,06</b>
Provincie Waals Brabant	<b>8,93</b>	9,06	7,53	9,19	9,29	7,40	7,72	7,73	7,66
Provincie Henegouwen	<b>8,73</b>	8,83	8,06	8,84	8,93	8,19	7,95	8,04	7,72
Provincie Luik	<b>8,67</b>	8,71	8,47	8,74	8,76	8,52	8,38	8,36	8,41
Provincie Luxemburg	<b>8,80</b>	8,94	8,13	9,09	9,16	7,67	8,02	7,80	8,24
Provincie Namen	<b>8,49</b>	8,53	8,10	8,68	8,71	8,18	7,79	7,77	7,94



## Lonen in de landbouw

**Gemiddelde bruto uurlonen (EUR) van de arbeiders in de landbouw volgens de grootte en de activiteit van de exploitatie en het geslacht en het arbeidsregime van de werknemer****Resultaten voor België  
Jaar 2004**

	Geheel der exploitaties			Exploitaties met 1 of 2 arbeiders			Exploitaties met 3 tot 9 arbeiders			Exploitaties met 10 arbeiders en meer		
	T	M	V	T	M	V	T	M	V	T	M	V
<b>Geheel der exploitaties</b>												
Geheel van de arbeiders	8,73	8,93	8,18	8,60	8,70	8,08	8,72	8,86	8,14	8,81	9,17	8,23
Voltijdse arbeiders	8,89	9,00	8,34	8,74	8,80	8,16	8,84	8,91	8,32	9,04	9,25	8,39
Deeltijdse arbeiders	8,14	8,33	8,04	8,08	8,13	7,99	8,16	8,43	7,98	8,16	8,45	8,08
<b>Algemene landbouw - veeteelt</b>												
Geheel van de arbeiders	8,86	9,03	8,25	8,37	8,48	7,58	8,99	9,30	8,03	9,64	10,08	8,87
Voltijdse arbeiders	9,07	9,21	8,19	8,61	8,70	7,42	9,22	9,42	8,01	9,70	10,08	8,66
Deeltijdse arbeiders	8,20	8,12	8,30	7,73	7,74	7,68	8,17	8,35	8,04	9,42	10,05	9,16
<b>Groenteteelt</b>												
Geheel van de arbeiders	7,89	7,97	7,71	7,83	7,89	7,63	7,70	7,71	7,64	8,06	8,31	7,76
Voltijdse arbeiders	7,96	7,99	7,81	7,84	7,88	7,59	7,72	7,71	7,75	8,25	8,37	7,88
Deeltijdse arbeiders	7,71	7,84	7,66	7,81	7,98	7,68	7,61	7,70	7,57	7,74	7,92	7,70
<b>Sierteelt</b>												
Geheel van de arbeiders	8,97	9,14	8,71	8,75	8,79	8,61	8,94	9,05	8,68	9,09	9,48	8,74
Voltijdse arbeiders	9,07	9,17	8,83	8,79	8,83	8,66	9,01	9,07	8,78	9,27	9,50	8,89
Deeltijdse arbeiders	8,59	8,70	8,56	8,50	8,50	8,51	8,61	8,78	8,55	8,59	8,90	8,57
<b>Boomkwekerijen</b>												
Geheel van de arbeiders	9,71	9,76	9,32	9,51	9,53	9,36	9,60	9,66	9,16	9,91	9,96	9,51
Voltijdse arbeiders	9,76	9,78	9,48	9,54	9,54	9,57	9,65	9,68	9,25	9,95	9,97	9,66
Deeltijdse arbeiders	9,31	9,46	9,07	9,31	9,43	9,11	9,27	9,42	9,05	9,39	9,63	9,08
<b>Boomkwekerijen</b>												
Geheel van de arbeiders	8,47	8,57	7,87	8,27	8,31	7,96	8,86	8,97	8,22	7,47	7,69	7,06
Voltijdse arbeiders	8,57	8,63	7,96	8,33	8,33	8,32	9,04	9,12	8,37	7,45	7,69	6,74
Deeltijdse arbeiders	7,86	7,95	7,77	7,98	8,19	7,74	7,80	7,74	7,93	7,55	-	7,55
<b>Diensten verwant aan de landbouw</b>												
Geheel van de arbeiders	9,51	9,65	7,76	9,52	9,54	8,45	9,77	9,82	8,13	9,18	9,49	7,62
Voltijdse arbeiders	9,62	9,74	7,70	9,62	9,62	-	9,86	9,88	8,57	9,31	9,61	7,56
Deeltijdse arbeiders	8,65	8,84	7,87	8,88	8,95	8,45	8,88	9,11	7,57	8,30	8,49	7,84



## **Overige**

Overzicht van de  
niet-maandelijkse publicaties



## I. OVERZICHT VAN DE NIET-MAANDELIJKE PUBLICATIES

DOMEIN	2000	2001	2002	2003	2004	2005
<b>Plantaardige producten:</b>						
Landbouwtelling op 1 mei				nr. 4 2003	nr. 4 2004	nr. 4 2005
Landbouwenquête op 15 november	nr. 1 2001	nr. 1 2002	nr. 1 2003	nr. 4 2003	nr. 4 2004	nr. 4 2005
Raming van de landbouwproductie	nr. 1 2001	nr. 1 2002	nr. 1 2003	nr. 1 2004	nr. 1 2005	
Fruitteelt in openlucht (1 november) (vijfjaarlijks)			nr. 2 2003			
Telling van de groenteteelten (1 september)	nr. 1 2001	nr. 1 2002	nr. 1 2003	nr. 4 2003	nr. 4 2004	nr. 4 2005
<b>Dierlijke producten:</b>						
Landbouwtelling op 1 mei				nr. 4 2003	nr. 4 2004	nr. 4 2005
Landbouwenquête op 15 november	nr. 1 2001	nr. 1 2002	nr. 1 2003	nr. 4 2003	nr. 4 2004	nr. 4 2005
Zeevisserij	nr. 3 2001	nr. 4 2002	nr. 3 2003	nr. 2 2004	nr. 1 2005	
Visverloven	nr. 1 2001	nr. 2 2002	nr. 4 2003			
<b>Overige:</b>						
Ongevallen in de landbouw (15 mei)	nr. 4 2001					
Verdiensten van de bestendige arbeiders in de landbouw	nr. 4 2001			nr. 1 2005	nr. 4 2005	
Arbeidskrachten in de landbouw- en tuinbouwbedrijven (tweejaarlijks)	nr. 4 2001					
Pachten in de landbouw	nr. 1 2001	nr. 1 2002	nr. 1 2003	nr. 1 2004	nr. 1 2005	



# **Informatie**

## Federale Overheidsdienst Economie, KMO, Middenstand en Energie

**De Algemene Directie Statistiek en Economische Informatie maakt deel uit van de Federale Overheidsdienst Economie, KMO, Middenstand en Energie.** We hebben de opdracht om aan de informatiebehoeften van zowel overheid, bedrijfswereld als burgers te voldoen, en dit door hen allerlei actuele cijfers over de toestand van het land aan te bieden.

### Waar vindt u de statistische en economische informatie ?

Op onze websites <http://statbel.fgov.be> (statistieken) en <http://mineco.fgov.be> (economie)

In vijf grote steden van het land heeft het publiek toegang tot :

- ◊ Jaarboeken, gespecialiseerde publicaties en een selectie van diskettes en cd-rom's.
- ◊ Een leeszaal, waar men onze publicaties maar ook statistische publicaties van andere ministeries en Belgische en internationale instellingen kan raadplegen.

Al onze bibliotheken zijn op werkdagen open van 8u30 tot 16u30 (Brussel) en van 9 tot 12 en van 13 tot 16 uur (andere).

### Brussel City Atrium C

Vooruitgangstraat 50, 1210 Brussel  
tel. 02/277.55.03 – 02/277.55.04 fax 02/277.55.19  
e-mail : [info@statbel.mineco.fgov.be](mailto:info@statbel.mineco.fgov.be)

Trein (B) : Noord station

Metro (M) : lijn 2, station Rogier

Trams : 3, 52, 55, 56, 81, 90  
halte Rogier of Noord

Bus STIB : 38, 58, 61

halte Rogier of Noord

Bus De Lijn : 318, 351, 358, 410, 526, 554  
halte Noord

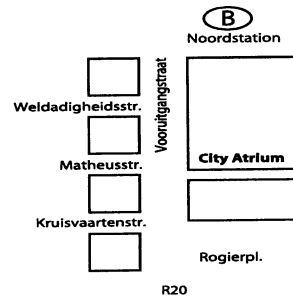

### Antwerpen

Italiëlei 124 - bus 85, 2000 Antwerpen  
tel. 03/229 07 00 fax 03/233 28 30  
e-mail : [info.antwerpen@statbel.mineco.fgov.be](mailto:info.antwerpen@statbel.mineco.fgov.be)

Trein (B) : Centraal Station

Metro (M) : halte Opera

Tram-Bus : vlakbij (Fr. Rooseveltplaats)

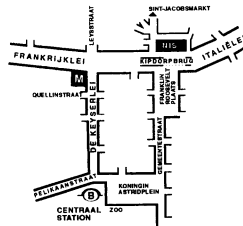

### Charleroi

Tour Biarent, Bd Audent 14/5., 6000 Charleroi  
tel. 071/ 27.44.14 fax 071/ 27.44.19  
e-mail : [info.charleroi@statbel.mineco.fgov.be](mailto:info.charleroi@statbel.mineco.fgov.be)

Trein (B) : Charleroi Sud, 20 min van het station (Place Buisset, Rue du Collège, Place Charles II, Boulevard Tirou, Rue de la Montagne)

Bus : halte Tirou

Autoweg : kleine ring van Charleroi - uitrit Gare du Sud

Parking (P) : betaalparking tegenover het NIS

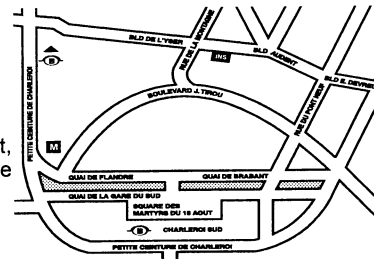

### Gent

Coupure rechts 620, 9000 Gent  
tel. 09/267 27 00 fax 09/267 27 29  
e-mail : [info.gent@statbel.mineco.fgov.be](mailto:info.gent@statbel.mineco.fgov.be)

Trein (B) : Gent St.-Pieters

Tram-Bus : 40, 43 halte Theresianenstraat

Autoweg : gemakkelijk bereikbaar langs E40 (uitrit 13 - Gent-West/Drongen)

Parking (P) : op de "Coupure Rechts"

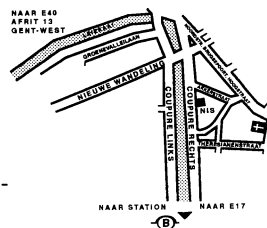

### Luik

Bd de la Sauvenière 73-75, 4000 Luik  
tel. 04/223 84 11 fax 04/222 49 94  
e-mail : [info.liege@statbel.mineco.fgov.be](mailto:info.liege@statbel.mineco.fgov.be)

Trein (B) : station Guillemins of Palais

Tram-Bus : (Guillemins) 1 en 4 halte Sauvenière

Parking (P) : Neujean (op 20 m - zelfde straatkant) Mercure (tegenover)

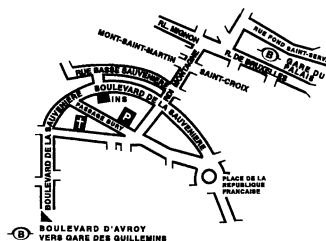



We verspreiden tal van producten die de Belgische socio-economische realiteit in cijfers weergeven.

Al deze producten, opgenomen in onze catalogus, kunt u verkrijgen in onze regionale centra of bij onze dienst documentatie - verkoop in Brussel. Onze catalogus wordt u op eenvoudige aanvraag toegestuurd. (zie adressen hiernaast).

Een keuze uit onze gegevens en de lijst van onze publicaties vindt u eveneens op onze website:  
**<http://statbel.fgov.be>**

## Landbouw : Andere publicatie

### *Landbouw- en tuinbouwtelling op 15 mei*

Een brochure vol resultaten over de situatie van de Belgische landbouw zoals die bleek uit de telling op 15 mei. Ze bevat gegevens over het aantal bedrijven, de oppervlakte cultuurgrond, het landbouwmaterieel, de teelten, de veestapel en allerlei informatie over de bedrijfshoofden en hun arbeidskrachten, zowel voor heel het Rijk als voor de gewesten, de landbouwstroken en de provincies. In een tweede deel staan diezelfde gegevens volgens grootteklasse van het bedrijf, maar enkel voor heel België en voor de gewesten.

## Enkele andere publicaties

### *Algemene Publicaties*

Regionaal Statistisch Jaarboek  
Statistisch tijdschrift – *Maandelijks*  
Weekbericht

### *Grondgebied en leefmilieu*

Statistiek van de bodembezetting (diskette)  
Overzicht milieustatistieken - *Jaarlijks*

### *Bevolking*

Huishoudens en familiekeren – *Jaarlijks*  
Totale bevolking op 1 januari - *jaarlijks*  
Buitenlandse bevolking op 1 januari - *jaarlijks*  
Bevolkingsvooruitzichten 2000/2050 –

### *Samenleving*

Enquête naar de arbeidskrachten – *Jaarlijks*  
Fiscale statistiek van de inkomens - *Jaarlijks*

### *Economie en financiën*

Verkoop van onroerende goederen – *Jaarlijks*  
De conjunctuur - *maandelijks*

### *Industrie*

Industriële productie en bouwbedrijf -  
*maandelijks*

### *Handel, diensten en vervoer*

Maandelijkse vervoerstatistieken –  
*maandelijks*  
Binnenlandse handel - *jaarlijks*



FEDERALE OVERHEIDSDIENST  
ECONOMIE, K.M.O.,  
MIDDENSTAND & ENERGIE

Statistiek en  
Economische Informatie

Gedrukt door de  
drukkerij van de  
Algemene Directie Statistiek  
en Economische Informatie  
B-1000 Brussel

Februari 2006