

**Landbouw**

**Landbouwstatistieken**

De Algemene Directie Statistiek en Economische Informatie biedt onpartijdige statistische informatie. De informatie wordt conform de wet verspreid, meer bepaald voor wat betreft de privacy.

De statistieken worden ingedeeld in acht domeinen:

- Algemeen
- Grondgebied en leefmilieu
- Bevolking
- Samenleving
- Economie en financiën
- Landbouw en vergelijkbare activiteiten
- Industrie
- Diensten, handel en vervoer

Alle rechten voorbehouden. Het vertalen, bewerken, reproduceren op welke wijze dan ook, inbegrepen fotografie en microfilm, is niet toegelaten, tenzij met schriftelijke machtiging vanwege de Algemene Directie Statistiek en Economische Informatie. Het citeren van korte uittreksels als toelichting of bewijsvoering in een artikel, een boekbespreking of een boek is evenwel toegestaan, mits de bron duidelijk en nauwkeurig wordt vermeld.

Verantwoordelijke uitgever: Fernand Sonck

© 2004, **ALGEMENE DIRECTIE STATISTIEK EN ECONOMISCHE INFORMATIE** | uitgever  
B-1000 Brussel – Leuvenseweg 44

# **Landbouwstatistieken**

**Driemaandelijkse publicatie nr 4**

# Inhoudsopgave

## Grafieken en kaarten

Grafieken .....	2
Kaart van de landbouwstreken .....	4

## A) Plantaardige producten

### I. Landbouw- en tuinbouwteelt op 15 mei 2004

Definitieve resultaten voor België, het Vlaams gewest en het Waals gewest.....	6
--	---

### II. Telling van de groenteteelt in open lucht op 1 september 2004

Niveau België .....	12
---------------------	----

### III. Landbouwenquête op 15 november 2004

1. Niveau België .....	15
2. Niveau Vlaams Gewest.....	16
3. Niveau Waals Gewest .....	17

## B) Dierlijke producten

### I. Activiteit in de zuivelnijverheid

*Jaar 1998 tot 2003*

*Maanden januari tot september 2004*

1. Opgehaalde hoeveelheden melk en room + invoer .....	20
2. Bereide hoeveelheden melk en room (1 000 l) en voorraden op einde van de periode .....	21
3. Teruggave van de hoeveelheden melk aan de veehouders (1000 l) .....	22
4. Fabricatie van derivaten : gefabriceerde hoeveelheden en voorraden op het einde van de periode (1000 kg of 1000 l) .....	23

### II. Geslachte dieren : aantal en gewicht

*Evolutie : jaar 2001 tot 2003 (gegevens per kwartaal voor het laatste jaar)*

*Resultaten voor België, de Gewesten en de provincies*

1. Totaal van de slachtingen .....	30
2. Slachtingen in de openbare slachthuizen .....	36
3. Slachtingen in de particuliere slachthuizen .....	42
4. Slachtingen in de private slachterijen .....	48
5. Noodslachtingen .....	54
6. Afgekeurde dieren .....	60

## C) Overige

### I. Indexcijfers van de prijzen (basis 2000 = 100)

*Jaren 2001 tot 2003*

*Maanden januari 2003 tot oktober 2004*

1. Index van de prijzen aan de producent in land en tuinbouw ..... 68
2. Index van de aankooprijzen van de productiemiddelen in land- en tuinbouw ..... 70

### II. Bevoorradingsbalansen

*Jaren 1999/2000 tot 2003/2004*

1. Fruit en groenten (ton) ..... 74
2. Droge peulvruchten (ton) ..... 76

### III. Vermarktbaar productie

*Jaren 1999 tot 2003*

- Groenten ..... 78
- Fruit ..... 79

### IV. Overzicht van de niet-maandelijkse publicaties ..... 82

#### Conventionele tekens

Vertrouwelijke cijfers	..
0 of minder dan de helft van de gebruikte eenheid	-
Voorlopige cijfers	(*)
Gegevens ontbreken (Bevoorradingsbalansen)	..
De komma wordt gebruikt om de eenheden af te zonderen van de decimale	,



# **Grafieken en kaarten**

## I. - GRAFIEKEN

### 1. Indexcijfers van landbouwprijzen (basis 2000 = 100).

Maandelijkse ontwikkeling van :

- het globale indexcijfer van de door landbouwers en tuinbouwers ontvangen prijzen
- het globale indexcijfer van de aankooprijzen van productiemiddelen in land- en tuinbouw

### 2. Indexcijfers van de zeevisserij (basis 1990 = 100 - Belgische vangst gelost in België).

Maandelijkse ontwikkeling van :

- het globale indexcijfer van de hoeveelheden geloste vis
- het globale indexcijfer van de prijzen van de visserijproducten
- het globale indexcijfer van de waarde van de visserijproducten

### 3. Zeevisserij : aangevoerde vis (Belgische vangst gelost in België).

Maandelijkse ontwikkeling van :

- de aangevoerde vis in hoeveelheid
- de aangevoerde vis in waarde

### 4. Omvang van de varkensstapel.

4 enquêtes per jaar :

- 1 mei (telling)
- 15 november (steekproef)

Ontwikkeling van het aantal varkens en van het aantal zeugen

### 5. Geslachte dieren.

Driemaandelijkse ontwikkeling van :

- het aantal geslachte varkens
- het aantal slachtingen van het groot vee (osses, stieren, koeien en vaarzen)
- het aantal geslachte kalveren
- het aantal geslachte paarden

### 6. Activiteit in de zuivelnijverheid.

Maandelijkse ontwikkeling van:

- de opgehaalde hoeveelheden melk
- de geproduceerde hoeveelheden boter (melkerijboter extra kwaliteit, 2e en 3e categorie)
- de geproduceerde hoeveelheden kaas (smeltkaas niet inbegrepen, niet-geaffineerde kaas wel)



I. Landbouwindexcijfers (2000=100)

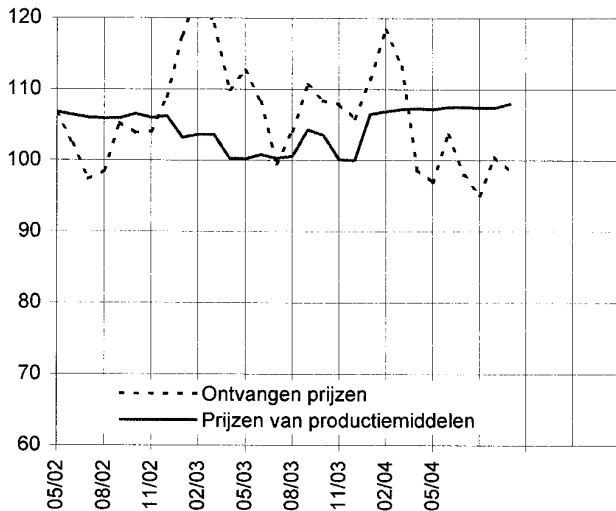

IV. Omvang van de varkensstapel

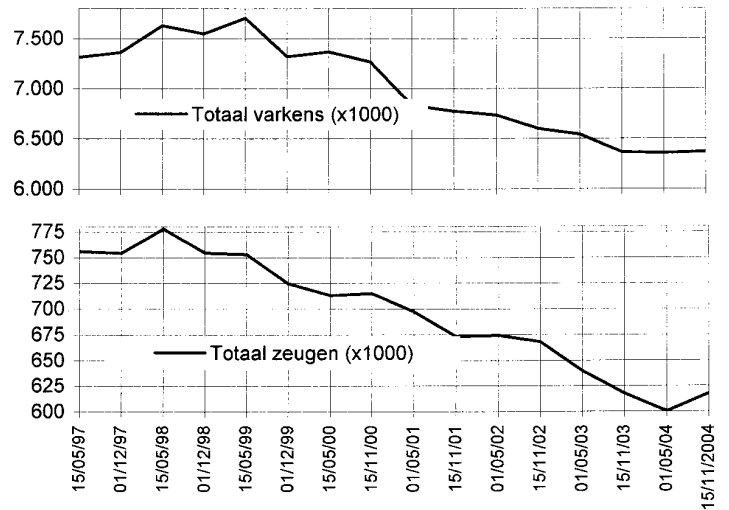

II. Indexcijfers van de zeevisserij (1990=100)

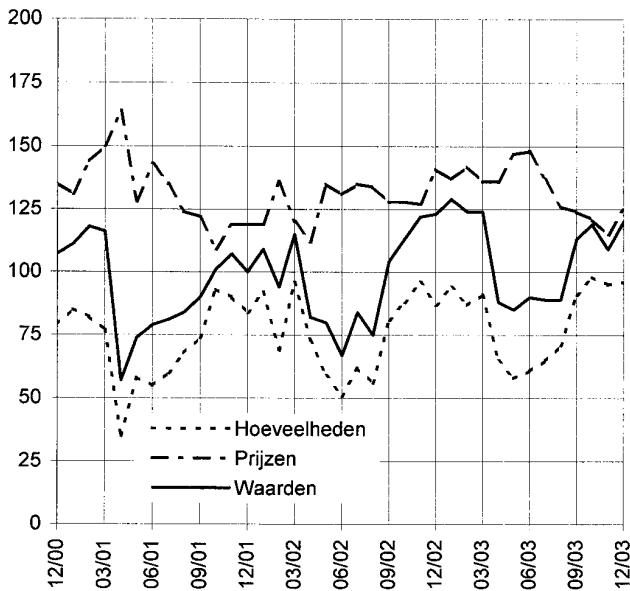

V. Aantal geslachte dieren per kwartaal

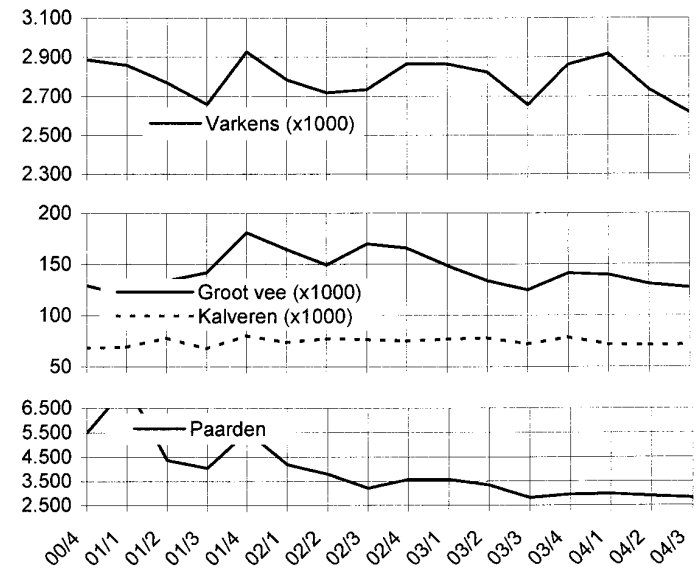

III. Zeevisserij - Aanvoer

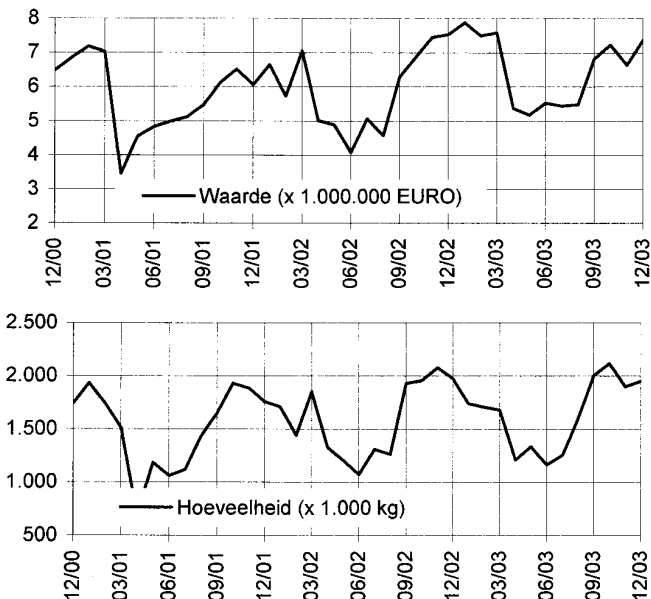

VI. Activiteit in de zuivelnijverheid

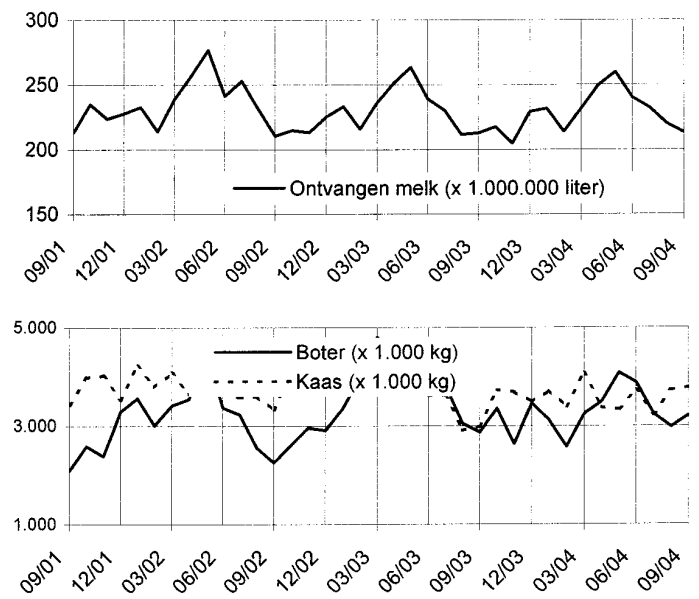

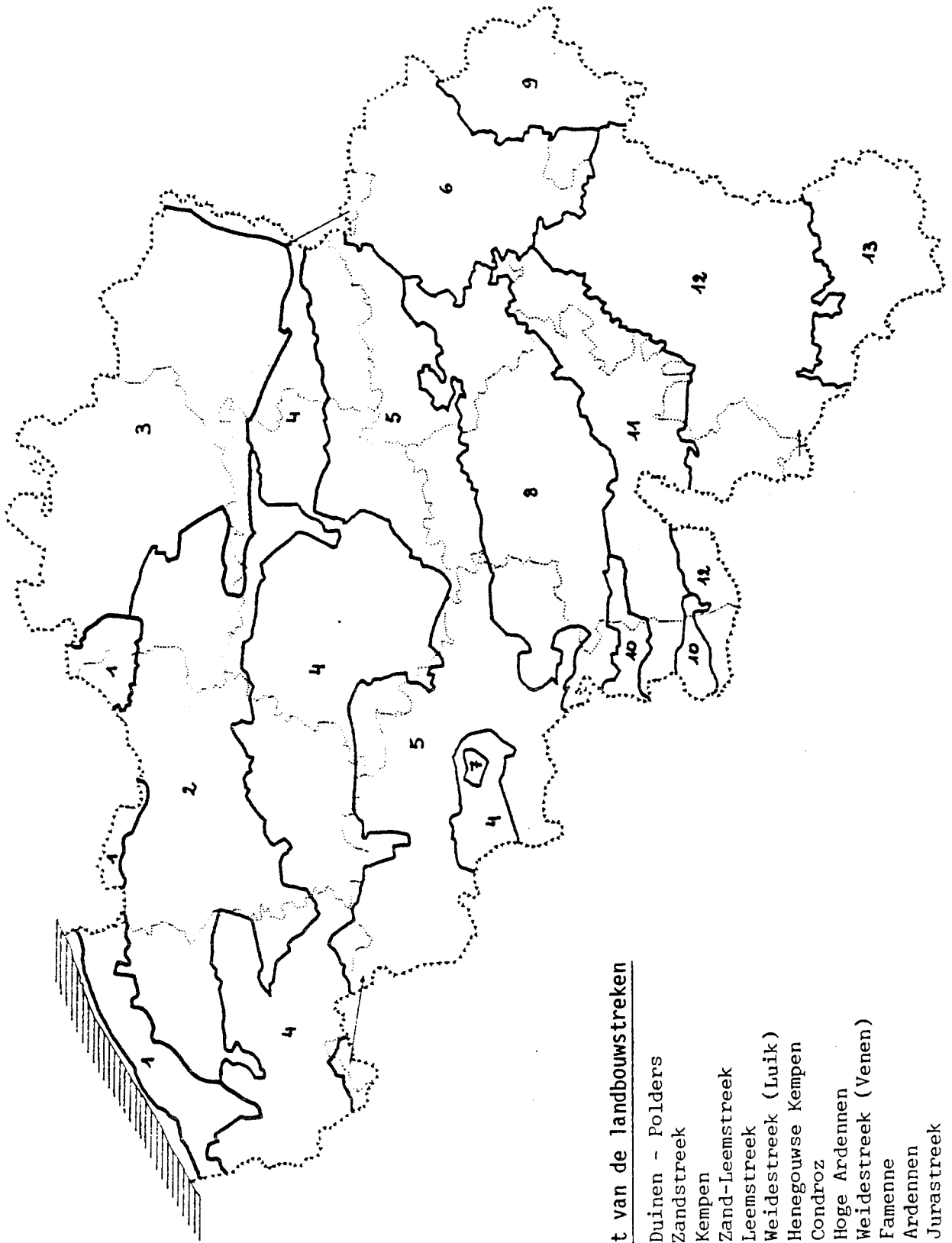

Kaart van de landbouwstreken

1. Duinen - Polders
2. Zandstreek
3. Kempen
4. Zand-Leemstreek
5. Leemstreek
6. Weidestreek (Luik)
7. Henegouwse Kempen
8. Condroz
9. Hoge Ardennen
10. Weidestreek (Venen)
11. Famenne
12. Ardennen
13. Jurastreek

## **Plantaardige producten**

Land- en tuinbouwtelling op 1 mei 2004

## Definitieve resultaten van de landbouwtelling 2004

### Aantal landbouwbedrijven, arbeidskrachten en oppervlakte cultuurgrond

Tussen de maand mei 2003 en de maand mei 2004 daalt het aantal landbouwbedrijven met 1.721 eenheden (-3,1%), waarvan 1.091 in het Vlaams Gewest (-3,0%) en 630 in het Waals Gewest (-3,4%).

De arbeidskrachten in de landbouw verminderen met 1.680 eenheden (-1,7%). Het peil van de vermindering is lager in het Vlaams Gewest (1,3%) dan in het Waals Gewest (2,6%). Het verminderingpercentage van de voltijdse arbeidskrachten is kleiner (1,3%) dan dat bij de deeltijdse arbeidskrachten (2,0%).

De oppervlakte cultuurgrond blijft nagenoeg stabiel ten opzichte van verleden jaar, gezien een afname met 616 ha.

### Oppervlakte van de teelten

De oppervlakte van het geheel van de granen geteeld voor de korrel vertoont een stijging ten opzichte van verleden jaar met ongeveer 10.900 ha (+3,5%). De goede klimatologische omstandigheden tijdens de uitzaai van de wintergranen in de herfst 2003 verklaren de groei van deze oppervlakten ten koste van die van de zomergranen. Zo stijgt de oppervlakte wintertarwe met bijna 16.600 ha (+9,0%), evenals deze van spelt (+25,4%), wintergerst (+7,1%) en ook nog triticale (+11,2%). Op regionaal niveau worden tegengestelde evoluties waargenomen : stijging met 16,3% van wintertarwe in het Vlaams Gewest tegen 5,4% in het Waals Gewest, terwijl dit voor de wintergerst tegenovergesteld is: -0,8% in het Vlaams Gewest tegen +10,9% in het Waals Gewest.

De oppervlakte nijverheidsgewassen neemt licht af met 1.350 ha (-1,0%). De afname van de oppervlakte suikerbieten met 3.400 ha (-3,8%) wordt gecompenseerd door een toename van de oppervlakte cichorei (+2,8%), van die van vlas (+1,5%) en vooral van die van koolzaad (+19,6%).

De oppervlakte beplant met aardappelen stijgt op nationaal niveau met bijna 7.450 ha (+12,5%). Deze evolutie is gelijk in het Vlaams Gewest (+13,6%) en het Waals Gewest (+10,8%). Alle soorten aardappelen nemen toe, met inbegrip van pootgoed (+16,6%).

Zowel de oppervlakte blijvend grasland (-1,1%), als de oppervlakten voedergewassen (-1,3%) gaan licht achteruit.

De oppervlakte van de groenteteelt in openlucht vermindert met ongeveer 2.450 ha (-5,8%), dit zowel in het Vlaams Gewest (-6,4%) als in het Waals Gewest (-4,3%).

Tenslotte daalt de oppervlakte braakgrond aanzienlijk, met bijna 6.300 ha (-21,0%), als gevolg van de daling van het opgelegd percentage van de braaklegging.

### Dieren

Op nationaal vlak daalt het totaal aantal runderen met ongeveer 39.500 dieren (-1,4%). Deze evolutie is meer uitgesproken in het Vlaams Gewest (-2,2%) dan in het Waals Gewest (-0,6%). De daling van het aantal rundveehouders gaat aan een hoog ritme verder (-4,4%). We merken de afname op van het aantal melkkoeien in productie met 16.750 dieren (-3,0%) terwijl het aantal zoogkoeien in productie met ongeveer 5.400 stuks (+1,1%) toeneemt.

Ten opzichte van 1 mei 2003 daalt de varkensstapel met nagenoeg 183.300 dieren. (-2,8%). Deze evolutie is het resultaat van een afname van de varkensstapel in het Vlaams Gewest (-3,0%) terwijl deze uitbreidt in het Waals Gewest (+1,5%). Deze veranderingen gaan gepaard met een vermindering van het aantal varkenshouders, zowel in het Noorden van het land (-6,5%) als in het Zuiden (-6,0%).

De globale omvang van het pluimvee, aanwezig in de bedrijven op 1 mei vertoont een duidelijke toename met ongeveer 4.500.000 stuks (+14,0%), hoofdzakelijk toe te schrijven aan de toename van het aantal vleeskippen (+19,5%). Zo komt men nu tot een normale situatie na de val van vorig jaar als gevolg van de epidemie van vogelpest, waardoor meerdere pluimveehouders geen dieren hadden op de datum van de landbouwtelling. Men stelt eveneens vast dat het aantal pluimveehouders afneemt, zowel in het Vlaams Gewest (-2,4%) als in het Waals Gewest (-4,4%).

**Methode**

De landbouwtelling wordt uitgevoerd via de gemeentebesturen die tussen 1 mei en 31 mei de aangiften van de landbouwers opnemen betreffende de kenmerken van hun exploitatie. Deze aangiften zijn wettelijk verplicht en worden beschermd door het statistisch geheim.

Gedetailleerde resultaten voor België, de gewesten, de landbouwstreken en provincies zullen weldra beschikbaar zijn onder de vorm van elektronische bestanden. Elke speciale vraag naar gegevens kan gericht worden aan de Algemene Directie Statistiek en Economische Informatie.

De tabel hierna is beschikbaar onder de vorm van downloadbaar bestand op de internetsite van het NIS: <http://statbel.fgov.be>.

**Landbouwtelling 2004 - definitieve resultaten**

	Eenheden	België		Vlaams gewest		Waals gewest	
		2004	Evolutie 2004/2003	2004	Evolutie 2004/2003	2004	Evolutie 2004/2003
<b>aantal bedrijven</b>	expl.	<b>53.221</b>	<b>-3,1%</b>	<b>35.486</b>	<b>-3,0%</b>	<b>17.712</b>	<b>-3,4%</b>
<b>landbouw arbeidskrachten</b>	pers.	<b>98.471</b>	<b>-1,7%</b>	<b>69.536</b>	<b>-1,3%</b>	<b>28.874</b>	<b>-2,6%</b>
voltijdse arbeidskrachten	pers.	51.288	-1,3%	35.288	-1,0%	15.962	-2,0%
mannen	pers.	39.717	-1,5%	27.252	-1,3%	12.435	-1,9%
vrouwen	pers.	11.571	-0,8%	8.036	-0,2%	3.527	-2,4%
deeltijdse arbeidskrachten	pers.	47.183	-2,0%	34.248	-1,5%	12.912	-3,4%
mannen	pers.	24.926	-2,0%	17.586	-1,4%	7.330	-3,3%
vrouwen	pers.	22.257	-2,1%	16.662	-1,7%	5.582	-3,5%
<b>oppervlakte cultuurgrond</b>	ha	<b>1.393.788</b>	<b>-0,0%</b>	<b>633.769</b>	<b>-0,2%</b>	<b>759.772</b>	<b>+0,1%</b>
<b>granen voor de korrel</b>	ha	<b>319.218</b>	<b>+3,5%</b>	<b>140.683</b>	<b>+5,1%</b>	<b>178.459</b>	<b>+2,3%</b>
wintertarwe	ha	200.365	+9,0%	70.480	+16,3%	129.843	+5,4%
zomertarwe	ha	2.505	-66,3%	1.191	-63,3%	1.312	-68,6%
spelt	ha	10.165	+25,4%	172	+27,5%	9.993	+25,4%
winterrogge	ha	724	+15,0%	541	+7,9%	184	+42,4%
wintergerst	ha	31.783	+7,1%	9.704	-0,8%	22.067	+10,9%
zomergerst	ha	6.945	-37,5%	1.843	-29,7%	5.102	-39,9%
haver	ha	5.688	-19,0%	1.098	-25,4%	4.582	-17,3%
korrelmaïs	ha	52.173	-1,0%	49.505	-1,0%	2.656	-1,9%
triticale (kruising tarwe en rogge)	ha	8.084	+11,2%	6.001	+13,2%	2.083	+6,0%
andere granen	ha	785	+44,3%	148	+9,8%	637	+55,7%
<b>nijverheidsgewassen</b>	ha	<b>134.128</b>	<b>-1,0%</b>	<b>46.733</b>	<b>-2,4%</b>	<b>87.386</b>	<b>-0,2%</b>
<i>waarvan</i>							
suikerbieten	ha	87.754	-3,8%	33.088	-3,8%	54.656	-3,7%
cichorei	ha	16.234	+2,8%	3.073	-1,3%	13.161	+3,7%
vlas	ha	20.529	+1,5%	7.318	+0,2%	13.211	+2,2%
koolzaad	ha	5.556	+19,6%	85	-36,9%	5.470	+21,3%
tabak	ha	376	-0,2%	348	+0,2%	27	-5,2%
hop	ha	218	-3,3%	209	-3,5%	9	+0,0%
landbouwzaden	ha	2.702	+15,7%	2.302	+14,6%	400	+22,5%
<b>aardappelen</b>	ha	<b>66.734</b>	<b>+12,5%</b>	<b>41.875</b>	<b>+13,6%</b>	<b>24.846</b>	<b>+10,8%</b>
vroeg aardappelen	ha	12.138	+13,9%	10.609	+12,9%	1.529	+21,4%
bewaaraardappelen :							
- Bintje	ha	36.724	+13,3%	21.106	+14,5%	15.613	+11,9%
- andere variëteiten	ha	15.385	+9,1%	8.859	+11,5%	6.518	+5,8%
pootaardappelen	ha	2.487	+16,6%	1.300	+20,3%	1.187	+12,8%
<b>droog geogste peulvruchten</b>	ha	<b>2.533</b>	<b>-2,7%</b>	<b>703</b>	<b>-1,3%</b>	<b>1.830</b>	<b>-3,2%</b>
<b>voedergewassen</b>	ha	<b>252.845</b>	<b>-1,3%</b>	<b>164.702</b>	<b>-2,4%</b>	<b>88.093</b>	<b>+0,9%</b>
<i>waarvan</i>							
voederbieten	ha	4.137	-8,0%	3.229	-9,9%	906	-0,8%
voedermaïs	ha	166.941	-2,6%	111.705	-3,7%	55.193	-0,3%
andere éénjarige voedergewassen	ha	2.282	+5,6%	383	-12,0%	1.899	+10,1%
groenvoeders	ha	2.047	+21,3%	780	+78,4%	1.266	+1,3%
tijdelijke weiden	ha	77.288	+1,3%	48.528	+0,7%	28.756	+2,5%
<b>groenten in openlucht (aardbeien inbegr.)</b>	ha	<b>39.853</b>	<b>-5,8%</b>	<b>27.699</b>	<b>-6,4%</b>	<b>12.148</b>	<b>-4,3%</b>
<b>sierteelt in openlucht</b>	ha	<b>1.074</b>	<b>-1,6%</b>	<b>1.013</b>	<b>-2,2%</b>	<b>60</b>	<b>+11,3%</b>
<b>braakland</b>	ha	<b>23.598</b>	<b>-21,0%</b>	<b>7.389</b>	<b>-19,9%</b>	<b>16.208</b>	<b>-21,5%</b>
<b>teelt vaste planten</b>	ha	<b>21.384</b>	<b>+0,8%</b>	<b>19.247</b>	<b>+0,7%</b>	<b>2.136</b>	<b>+2,1%</b>
<i>waarvan</i>							
boomkwekerijen in openlucht	ha	4.525	+0,5%	3.950	+1,6%	574	-6,4%
boomgaarden	ha	16.612	+0,9%	15.088	+0,4%	1.524	+5,8%
<b>oppervl. steeds bedekt met blijvend grasland</b>	ha	<b>529.951</b>	<b>-1,1%</b>	<b>181.383</b>	<b>-2,3%</b>	<b>348.480</b>	<b>-0,4%</b>
<b>teelten in serres</b>	ha	<b>2.239</b>	<b>+1,6%</b>	<b>2.186</b>	<b>+1,8%</b>	<b>53</b>	<b>-6,9%</b>

## Landbouwtelling 2004 - definitieve resultaten

	Eenheden	België		Vlaams gewest		Waals gewest	
		2004	Evolutie 2004/2003	2004	Evolutie 2004/2003	2004	Evolutie 2004/2003
<b>runderen</b>	dieren	<b>2.738.648</b>	<b>-1,4%</b>	<b>1.374.090</b>	<b>-2,2%</b>	<b>1.364.222</b>	<b>-0,6%</b>
	bedr.	<b>32.146</b>	<b>-4,4%</b>	<b>19.042</b>	<b>-4,5%</b>	<b>13.097</b>	<b>-4,1%</b>
runderen jonger dan 1 jaar :							
- om als kalveren geslacht te worden	dieren	151.485	-2,0%	147.869	-2,3%	3.616	+14,2%
- andere	dieren	637.561	-1,6%	287.103	-2,2%	350.368	-1,1%
runderen van 1 jaar tot minder dan 2 jaar :							
- mannelijke	dieren	149.730	+0,4%	80.062	-2,4%	69.668	+3,9%
- vaarzen voor de vleesproductie	dieren	16.373	-7,0%	12.606	-4,0%	3.767	-15,7%
- fokvaarzen	dieren	369.437	-2,9%	175.396	-3,7%	194.008	-2,2%
runderen van 2 jaar en ouder :							
- mannelijke	dieren	39.488	+4,8%	21.097	+3,8%	18.382	+5,9%
- vaarzen voor de vleesproductie	dieren	31.692	-9,3%	27.092	-7,1%	4.600	-20,3%
- fokvaarzen	dieren	250.619	-1,1%	100.812	-3,3%	149.753	+0,4%
melkkoeien in productie	dieren	542.674	-3,0%	303.515	-2,7%	239.095	-3,4%
melkkoeien - reforme	dieren	25.897	-0,3%	16.228	-2,8%	9.669	+4,1%
zoogkoeien in productie	dieren	474.360	+1,1%	173.367	+0,6%	300.932	+1,4%
zoogkoeien - reforme	dieren	49.332	+3,4%	28.943	+0,9%	20.364	+7,3%
<b>varkens</b>	dieren	<b>6.355.333</b>	<b>-2,8%</b>	<b>5.999.029</b>	<b>-3,0%</b>	<b>356.302</b>	<b>+1,5%</b>
	bedr.	<b>8.087</b>	<b>-6,5%</b>	<b>6.971</b>	<b>-6,5%</b>	<b>1.115</b>	<b>-6,0%</b>
biggen van minder dan 20 kg	dieren	1.678.656	-4,8%	1.622.800	-4,8%	55.856	-6,2%
varkens van 20 kg tot minder dan 50 kg	dieren	1.353.672	-2,2%	1.265.524	-2,7%	88.146	+5,6%
mestvarkens van 50 kg en meer (reforme inbegr.	dieren	2.711.937	-1,0%	2.526.182	-1,3%	185.755	+2,9%
fokvarkens van 50 kg en meer							
- beren	dieren	10.757	-9,6%	10.065	-9,9%	692	-4,7%
- voor de eerste maal gedekte zeugen	dieren	90.902	-1,9%	86.293	-2,4%	4.609	+7,2%
- andere gedekte zeugen	dieren	380.813	-5,5%	364.251	-5,6%	16.562	-3,6%
- jonge nog niet gedekte zeugen	dieren	52.847	-12,0%	50.482	-11,3%	2.365	-24,1%
- andere niet gedekte zeugen	dieren	75.749	-9,7%	73.432	-10,1%	2.317	+7,1%
<b>schapen</b>	dieren	<b>150.650</b>	<b>+3,2%</b>	<b>94.966</b>	<b>+2,5%</b>	<b>55.674</b>	<b>+4,3%</b>
	bedr.	<b>4.110</b>	<b>-0,7%</b>	<b>2.576</b>	<b>-1,3%</b>	<b>1.532</b>	<b>+0,3%</b>
<b>geiten</b>	dieren	<b>25.478</b>	<b>-2,9%</b>	<b>14.391</b>	<b>-2,2%</b>	<b>11.082</b>	<b>-3,7%</b>
	bedr.	<b>1.052</b>	<b>+0,9%</b>	<b>597</b>	<b>-1,0%</b>	<b>453</b>	<b>+3,4%</b>
<b>hoefdieren</b>	dieren	<b>31.945</b>	<b>-0,5%</b>	<b>20.994</b>	<b>-0,7%</b>	<b>10.910</b>	<b>-0,0%</b>
	bedr.	<b>6.109</b>	<b>-2,2%</b>	<b>4.096</b>	<b>-3,7%</b>	<b>2.008</b>	<b>+1,1%</b>
<b>pluimvee</b>	dieren	<b>36.506.390</b>	<b>+14,0%</b>	<b>31.639.165</b>	<b>+14,9%</b>	<b>4.866.341</b>	<b>+8,1%</b>
	bedr.	<b>5.937</b>	<b>-3,4%</b>	<b>3.132</b>	<b>-2,4%</b>	<b>2.800</b>	<b>-4,4%</b>
<i>waarvan</i>							
leghennen en poeljen	dieren	13.445.626	+3,7%	12.026.546	+3,4%	1.418.916	+5,9%
vleeskippen	dieren	21.744.977	+19,5%	18.362.204	+21,3%	3.382.273	+10,5%
<b>konijnen</b>	dieren	<b>229.704</b>	<b>-3,6%</b>	<b>195.088</b>	<b>-7,7%</b>	<b>34.609</b>	<b>+28,5%</b>
<b>andere dieren</b>	dieren	<b>18.325</b>	<b>+12,9%</b>	<b>16.241</b>	<b>+26,7%</b>	<b>2.084</b>	<b>-39,0%</b>
<i>waarvan</i>							
struisvogels	dieren	4.621	-31,8%	3.621	-18,0%	1.000	-57,7%
hertachtigen	dieren	3.734	-1,1%	3.210	+1,0%	524	-12,2%





## **Plantaardige producten**

Telling van de groenteteelt in open lucht

Op 1 september 2004

## Telling van de groenteteelten in open lucht op 1 september 2004

### Evolutie van het aantal aanvevers

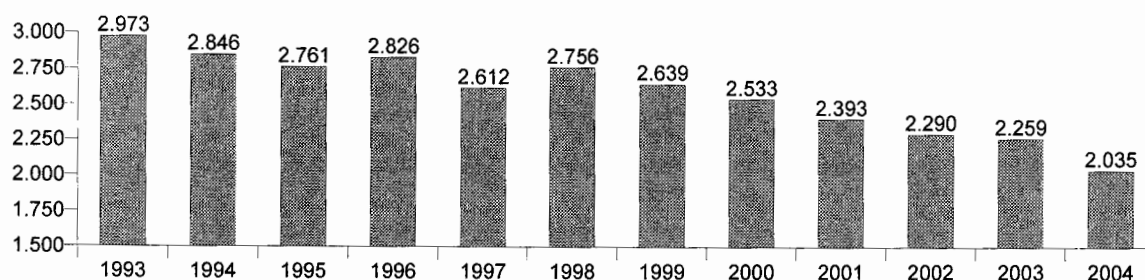

### Oppervlakte volgens groentesoorten - 2003 tegen 2004

	2003	2004	Évolution 2004/2003
<b>Haricots</b>			
Groen geoogste stamslabonen voor de inmaaknijverheid	1.953,86	1.925,31	- 1,5 %
voor vers verbruik	53,46	38,39	- 28,2 %
Stok- of staakbonen	45,86	44,95	- 2,0 %
Andere groen geoogste bonen	491,14	414,16	- 15,7 %
<b>Tuinwortelen</b>			
voor de inmaaknijverheid	592,25	560,76	- 5,3 %
voor vers verbruik	168,55	203,69	+ 20,8 %
<b>Witte selder</b>			
voor de inmaaknijverheid	80,19	63,58	- 20,7 %
voor vers verbruik	8,56	12,03	+ 40,5 %
<b>Spinazie</b>			
voor de inmaaknijverheid	428,87	327,37	- 23,7 %
voor vers verbruik	38,53	36,27	- 5,9 %
<b>Kervel</b>			
voor de inmaaknijverheid	13,40	28,53	+ 112,9 %
voor vers verbruik	4,63	4,49	- 3,0 %
<b>Tomaten</b>	12,16	16,56	+ 36,2 %
<b>Bloemkolen</b>	1.582,18	1.253,53	- 20,8 %
<b>Kropsla</b>	84,66	64,39	- 23,9 %
<b>Veldsla</b>	20,91	7,38	- 64,7 %
<b>Rode kolen</b>	93,14	77,43	- 16,9 %
<b>Witte kolen</b>	65,28	47,27	- 27,6 %
<b>Savooikolen</b>	136,81	165,41	+ 20,9 %
<b>Spruitkolen</b>	372,31	366,10	- 1,7 %
<b>Prei</b>	1.137,56	1.091,02	- 4,1 %
<b>Groene selder</b>	64,66	61,41	- 5,0 %
<b>Knolselder</b>	164,64	140,89	- 14,4 %
<b>Krul- en breddbladige andijvie</b>	44,71	55,01	+ 23,0 %
<b>Augurken</b>	2,58	0,85	- 67,1 %
<b>Andere groenten</b>	646,45	645,78	- 0,1 %

## **Plantaardige producten**

Landbouwenquête op 15 november 2004

## Landbouwenquête op 15 november 2004

---

### Inleiding

---

De landbouwenquête op 15 november werd bij 13.600 landbouwers uitgevoerd via de post. Daarbij werd een antwoordpercentage van 91,0% bereikt. De keuze van de bedrijven is gebaseerd op een steekproefplan, gestratificeerd in functie van volgende criteria : productierichting, economische dimensie en Gewest.

Men spreekt van geschatte resultaten daar het gaat om een steekproefonderzoek. Men dient te weten dat, zodra in een enquête niet de totaliteit van de landbouwbedrijven wordt opgenomen, de resultaten geschat worden met een bepaalde onnauwkeurigheid, steekproeffout genoemd. Inderdaad, indien men een andere steekproef had uitgekozen, gebruik makend van dezelfde regels voor de selectie, dan zouden andere resultaten bekomen worden.

Bij de selectie van de bedrijven en de berekening van de resultaten worden de gepaste statistische methodes toegepast teneinde deze steekproeffout te beperken. Men gaat daarbij dusdanig te werk dat bij herhaaldelijke uitvoering van de enquête met behulp van verschillende steekproeven, toch resultaten zouden bekomen worden die onderling weinig verschillen.

De resultaten zijn beschikbaar voor het Rijk, het Vlaams en het Waals gewest.

---

## Landbouwenquête op 15 november 2004

## België

	Eenheden	2003	2004	Evolutie 2004/2003
<b>PLANTAARDIGE PRODUCTEN</b>				
<b>totaal van de winterbezaaiingen</b>	ha	<b>251.937</b>	<b>253.909</b>	<b>+0,8%</b>
wintertarwe	ha	192.545	195.531	+1,6%
spelt	ha	10.442	10.037	-3,9%
rogge (ook masteluin)	ha	2.081	2.230	+7,2%
wintergerst	ha	31.930	32.619	+2,2%
triticale	ha	8.760	7.444	-15,0%
winterkoolzaad	ha	6.179	6.048	-2,1%
<b>DIERLIJKE PRODUCTEN</b>				
<b>runderen</b>	dieren	<b>2.684.590</b>	<b>2.656.870</b>	<b>-1,0%</b>
runderen jonger dan 1 jaar :				
- kalveren voor de vleesproductie	dieren	162.641	155.806	-4,2%
- andere mannelijke runderen	dieren	198.393	200.593	+1,1%
- andere vrouwelijke runderen	dieren	353.799	356.602	+0,8%
runderen van 1 jaar tot minder dan 2 jaar :				
- mannelijke	dieren	149.213	144.470	-3,2%
- vaarzen voor de vleesproductie	dieren	14.892	16.141	+8,4%
- fokvaarzen	dieren	383.819	372.921	-2,8%
runderen van 2 jaar en ouder :				
- mannelijke	dieren	43.366	43.537	+0,4%
- vaarzen voor de vleesproductie	dieren	43.488	36.384	-16,3%
- fokvaarzen	dieren	265.793	257.344	-3,2%
- melkkoeien (ook de reforme)	dieren	572.770	570.607	-0,4%
- zoogkoeien (ook de reforme)	dieren	496.416	502.465	+1,2%
<b>varkens</b>	dieren	<b>6.366.828</b>	<b>6.318.734</b>	<b>-0,8%</b>
biggen met een levend gewicht van minder dan 20 kg	dieren	1.619.346	1.645.450	+1,6%
varkens met een levend gewicht van 20 kg tot minder dan 50 kg	dieren	1.311.902	1.302.156	-0,7%
mestvarkens met een levend gewicht van 50 kg en meer (ook de reforme zeugen en beren) :				
- 50 kg tot minder dan 80 kg	dieren	1.500.405	1.499.200	-0,1%
- 80 kg tot minder dan 110 kg	dieren	1.192.792	1.145.036	-4,0%
- 110 kg en meer	dieren	113.847	110.113	-3,3%
fokvarkens met een levend gewicht van 50 kg en meer :				
- beren	dieren	10.817	9.087	-16,0%
- voor de eerste maal gedekte zeugen	dieren	87.226	87.021	-0,2%
- andere gedekte zeugen	dieren	394.786	394.589	-0,0%
- jonge nog niet gedekte zeugen	dieren	57.282	51.721	-9,7%
- andere niet gedekte zeugen	dieren	78.425	74.361	-5,2%

## Landbouwenquête op 15 november 2004

## Vlaams gewest

	Eenheden	2003	2004	Evolutie 2004/2003
<b>PLANTAARDIGE PRODUCTEN</b>				
<b>totaal van de winterbezaaiingen</b>	ha	<b>86.178</b>	<b>86.122</b>	<b>-0,1%</b>
wintertarwe	ha	68.212	69.344	+1,7%
spelt	ha	310	380	+22,6%
rogge (ook masteluin)	ha	1.124	1.514	+34,7%
wintergerst	ha	10.015	9.111	-9,0%
triticale	ha	6.349	5.535	-12,8%
winterkoolzaad	ha	168	238	+41,7%
<b>DIERLIJKE PRODUCTEN</b>				
<b>runderen</b>	dieren	<b>1.355.535</b>	<b>1.337.272</b>	<b>-1,3%</b>
runderen jonger dan 1 jaar :				
- kalveren voor de vleesproductie	dieren	155.965	148.501	-4,8%
- andere mannelijke runderen	dieren	85.537	91.640	+7,1%
- andere vrouwelijke runderen	dieren	162.465	164.966	+1,5%
runderen van 1 jaar tot minder dan 2 jaar :				
- mannelijke	dieren	83.236	80.939	-2,8%
- vaarzen voor de vleesproductie	dieren	11.340	11.899	+4,9%
- fokvaarzen	dieren	179.036	173.354	-3,2%
runderen van 2 jaar en ouder :				
- mannelijke	dieren	23.621	24.123	+2,1%
- vaarzen voor de vleesproductie	dieren	33.827	30.135	-10,9%
- fokvaarzen	dieren	110.229	103.005	-6,6%
- melkkoeien (ook de reforme)	dieren	321.615	320.065	-0,5%
- zoogkoeien (ook de reforme)	dieren	188.664	188.645	-0,0%
<b>varkens</b>	dieren	<b>6.019.082</b>	<b>5.963.688</b>	<b>-0,9%</b>
biggen met een levend gewicht van minder dan 20 kg	dieren	1.559.082	1.587.961	+1,9%
varkens met een levend gewicht van 20 kg tot minder dan 50 kg	dieren	1.232.803	1.230.384	-0,2%
mestvarkens met een levend gewicht van 50 kg en meer (ook de reforme zeugen en beren) :				
- 50 kg tot minder dan 80 kg	dieren	1.405.291	1.387.737	-1,2%
- 80 kg tot minder dan 110 kg	dieren	1.117.677	1.069.974	-4,3%
- 110 kg en meer	dieren	104.284	96.260	-7,7%
fokvarkens met een levend gewicht van 50 kg en meer :				
- beren	dieren	10.074	8.505	-15,6%
- voor de eerste maal gedekte zeugen	dieren	83.869	83.503	-0,4%
- andere gedekte zeugen	dieren	376.768	378.673	+0,5%
- jonge nog niet gedekte zeugen	dieren	53.590	48.866	-8,8%
- andere niet gedekte zeugen	dieren	75.644	71.825	-5,0%

## Landbouwenquête op 15 november 2004

## Waals gewest

	Eenheden	2003	2004	Evolutie 2004/2003
<b>PLANTAARDIGE PRODUCTEN</b>				
<b>totaal van de winterbezaaiingen</b>	ha	<b>165.604</b>	<b>167.630</b>	<b>+1,2%</b>
wintertarwe	ha	124.226	126.078	+1,5%
spelt	ha	10.132	9.657	-4,7%
rogge (ook masteluin)	ha	957	716	-25,2%
wintergerst	ha	21.871	23.463	+7,3%
triticale	ha	2.407	1.906	-20,8%
winterkoolzaad	ha	6.011	5.810	-3,3%
<b>DIERLIJKE PRODUCTEN</b>				
<b>runderen</b>	dieren	<b>1.328.726</b>	<b>1.319.273</b>	<b>-0,7%</b>
runderen jonger dan 1 jaar :				
- kalveren voor de vleesproductie	dieren	6.676	7.305	+9,4%
- andere mannelijke runderen	dieren	112.833	108.930	-3,5%
- andere vrouwelijke runderen	dieren	191.283	191.585	+0,2%
runderen van 1 jaar tot minder dan 2 jaar :				
- mannelijke	dieren	65.947	63.502	-3,7%
- vaarzen voor de vleesproductie	dieren	3.550	4.240	+19,4%
- fokvaarzen	dieren	204.732	199.517	-2,5%
runderen van 2 jaar en ouder :				
- mannelijke	dieren	19.743	19.412	-1,7%
- vaarzen voor de vleesproductie	dieren	9.644	6.235	-35,3%
- fokvaarzen	dieren	155.553	154.328	-0,8%
- melkkoeien (ook de reforme)	dieren	251.086	250.473	-0,2%
- zoogkoeien (ook de reforme)	dieren	307.679	313.746	+2,0%
<b>varkens</b>	dieren	<b>347.745</b>	<b>355.045</b>	<b>+2,1%</b>
biggen met een levend gewicht van minder dan 20 kg	dieren	60.264	57.489	-4,6%
varkens met een levend gewicht van 20 kg tot minder dan 50 kg	dieren	79.098	71.771	-9,3%
mestvarkens met een levend gewicht van 50 kg en meer (ook de reforme zeugen en beren) :				
- 50 kg tot minder dan 80 kg	dieren	95.114	111.463	+17,2%
- 80 kg tot minder dan 110 kg	dieren	75.115	75.062	-0,1%
- 110 kg en meer	dieren	9.563	13.853	+44,9%
fokvarkens met een levend gewicht van 50 kg en meer :				
- beren	dieren	743	582	-21,7%
- voor de eerste maal gedekte zeugen	dieren	3.357	3.518	+4,8%
- andere gedekte zeugen	dieren	18.018	15.916	-11,7%
- jonge nog niet gedekte zeugen	dieren	3.692	2.855	-22,7%
- andere niet gedekte zeugen	dieren	2.781	2.536	-8,8%





## **Dierlijke producten**

Activiteit in de zuivelnijverheid

## I.- ACTIVITEIT IN DE ZUIVELNIJVERHEID

## 1.- OPGEHAALDE HOEVEELHEDEN MELK EN ROOM + INVOER

PERIODEN	Melk					
	Gewone		AA		Totaal zonder onderscheid in gehalte	
	1 000 l	Vet g/l	1 000 l	Vet g/l	1 000 l	Vet g/l
1998	2 381 997	42,01	808 991	43,17	3 190 988	42,31
1999	2 316 365	41,53	852 768	42,76	3 169 133	41,86
2000	2 116 413	41,66	917 062	43,00	3 033 475	42,07
2001	2 031 296	41,79	966 894	43,13	2 998 190	42,22
2002	1 939 140	41,38	871 203	43,11	2 810 343	41,92
2003	1 972 737	41,70	773 703	43,18	2 746 440	42,11
<b>2004</b>						
Januari	163 595	43,46	68 123	44,34	231 718	43,72
Februari	153 342	42,76	60 557	45,07	213 899	43,42
Maart	168 569	43,38	62 954	44,82	231 523	43,77
April	183 947	42,44	65 496	44,13	249 444	42,88
Mei	197 143	40,72	62 582	42,70	259 725	41,20
Juni	185 731	40,24	54 371	42,26	240 102	40,70
Juli	181 293	40,50	51 004	42,46	232 296	40,93
Augustus	173 125	40,69	46 966	42,32	220 091	41,04
September	164 685	42,06	48 546	43,34	213 231	42,35
Oktober	-	-	-	-	-	-
November	-	-	-	-	-	-
December	-	-	-	-	-	-

PERIODEN	Room		Magere melk 1 000 l
	1 000 l	% Vet	
1998	2 544	41,07	19 678
1999	1 519	41,06	18 535
2000	9	38,69	18 858
2001	16	40,09	16 972
2002	32	37,52	15 720
2003	37	38,65	14 422
<b>2004</b>			
Januari	2	39,66	994
Februari	2	37,95	907
Maart	3	38,63	1 043
April	2	39,59	1 095
Mei	4	38,32	1 424
Juni	2	37,80	1 359
Juli	2	36,91	1 280
Augustus	4	36,69	1 157
September	2	39,13	1 097
Oktober	-	-	-
November	-	-	-
December	-	-	-

## I.- ACTIVITEIT IN DE ZUIVELNIJVERHEID (vervolg)

## 2.- BEREIDE HOEVEELHEDEN MELK EN ROOM (1 000 l) EN VOORRADEN OP HET EINDE VAN DE PERIODE

PERIODEN	Volle melk			Halfvolle melk		
	Met controlemerk AA	Andere	Totaal	Voorraden	Totaal	Voorraden
1998	30 585	214 647	245 233	77 659	365 113	136 705
1999	29 352	185 960	215 312	76 669	350 971	137 892
2000	26 428	180 029	206 457	70 497	360 897	133 146
2001	23 396	175 664	199 060	59 411	379 579	113 937
2002	22 974	149 486	172 460	53 626	383 088	125 248
2003	20 029	136 125	156 154	52 184	393 005	125 192
<b>2004</b>						
Januari	1 686	11 345	13 031	4 270	34 754	11 045
Februari	1 703	10 936	12 639	5 299	32 930	12 573
Maart	1 805	12 606	14 411	5 128	32 936	12 025
April	1 389	10 906	12 296	4 774	32 421	12 067
Mei	1 484	10 484	11 968	4 994	32 220	12 327
Juni	1 599	11 280	12 880	4 897	32 846	12 942
Juli	1 172	10 834	12 006	5 624	29 940	12 726
Augustus	1 512	10 454	11 966	5 304	26 586	10 751
September	1 492	14 725	16 217	4 955	29 383	9 322
Oktober	-	-	-	-	-	-
November	-	-	-	-	-	-
December	-	-	-	-	-	-

PERIODEN	Magere melk		Karnemelk	
	Totaal	Voorraden	Totaal	Voorraden
1998	77 041	29 456	25 189	2 078
1999	64 500	27 149	26 345	2 270
2000	76 093	23 649	28 840	2 862
2001	65 843	23 156	29 579	2 642
2002	50 658	20 312	32 345	2 433
2003	51 239	22 965	34 738	8 324
<b>2004</b>				
Januari	3 802	1 725	2 907	271
Februari	3 945	2 133	2 307	215
Maart	4 278	1 889	2 766	415
April	5 370	1 926	2 669	206
Mei	3 322	1 616	2 431	268
Juni	4 800	2 111	2 581	241
Juli	3 657	2 071	2 601	234
Augustus	3 930	2 031	2 749	226
September	4 462	2 078	2 464	149
Oktober	-	-	-	-
November	-	-	-	-
December	-	-	-	-

PERIODEN	Room met een vetgehalte				Voorraden
	Groter of gelijk aan 40%	Tussen 30 en 39%	Kleiner of gelijk aan 29%	Totaal	
1998	13 950	35 193	41 075	90 218	8 043
1999	12 762	35 194	41 064	89 019	7 989
2000	11 360	39 234	44 018	94 612	8 168
2001	11 742	33 332	49 823	94 897	6 901
2002	13 085	36 197	46 494	95 776	8 224
2003	14 548	34 784	48 675	98 006	8 363
<b>2004</b>					
Januari	741	2 379	3 564	6 685	696
Februari	891	2 357	3 978	7 226	629
Maart	1 277	3 274	5 088	9 639	670
April	1 180	2 787	5 069	9 036	718
Mei	794	2 945	3 851	7 590	695
Juni	1 236	3 586	4 500	9 322	559
Juli	1 132	2 800	4 134	8 065	778
Augustus	1 192	3 113	3 967	8 273	814
September	1 268	2 961	4 457	8 686	904
Oktober	-	-	-	-	-
November	-	-	-	-	-
December	-	-	-	-	-

## I.- ACTIVITEIT IN DE ZUIVELNIJVERHEID (vervolg)

## 3.- TERUGGAVE VAN DE HOEVEELHEDEN MELK AAN DE VEEHOUDERS (1 000 l)

PERIODEN	Magere melk	Karnemelk	Kunstmatig aangezuurde magere melk
1998	-	4 796	..
1999	-	5 764	..
2000	-	5 514	..
2001	-	5 234	..
2002	-	6 093	..
2003	-	7 452	..
<b>2004</b>			
Januari	-	350	..
Februari	-	353	..
Maart	-	684	..
April	-	735	..
Mei	-	636	..
Juni	-	956	..
Juli	-	513	..
Augustus	-	603	..
September	-	787	..
Oktober	-	-	-
November	-	-	-
December	-	-	-

## I.- ACTIVITEIT IN DE ZUIVELNIJVERHEID (vervolg)

4.- FABRICAGE VAN DERIVATEN - GEFABRICEEERDE HOEVEELHEDEN EN VOORRADEN OP HET EINDE VAN DE PERIODE  
(1 000 KG)

PERIODEN	Boter					
	Melkerijboter		Herbewerkte boter			
	Productie	Vorraden	Productie	Vorraden		
1998	35 249	12 037	31 552	12 854		
1999	37 692	11 874	29 660	13 757		
2000	35 505	13 881	30 002	12 347		
2001	33 949	31 321	33 632	13 513		
2002	37 960	21 512	37 759	15 676		
2003	44 010	15 983	38 848	14 082		
<b>2004</b>						
Januari	3 117	830	2 620	1 281		
Februari	2 579	859	2 981	1 741		
Maart	3 247	265	3 766	1 681		
April	3 494	702	3 929	1 871		
Mei	4 083	873	3 645	2 415		
Juni	3 880	733	4 568	2 406		
Juli	3 243	792	3 088	2 421		
Augustus	2 983	952	3 322	2 386		
September	3 214	641	4 229	2 501		
Oktober	-	-	-	-		
November	-	-	-	-		
December	-	-	-	-		
PERIODEN	Andere melkvetten met een boterconcentratie				Mengsels van dierlijke of plantaardige vetten en van melkvetten	
	Kleiner dan 80% (1)		Groter of gelijk aan 90% (2)		Productie	Vorraden
	Productie	Vorraden	Productie	Vorraden		
1998	..	..	74 147	33 960	..	..
1999	..	..	71 854	45 073	..	..
2000	..	..	75 199	33 379	..	..
2001	..	..	74 300	29 048	..	..
2002	..	..	71 730	25 361	..	..
2003	13 183	5 897	77 403	29 338	..	..
<b>2004</b>						
Januari	1 103	146	6 968	4 044	..	..
Februari	1 137	223	6 413	2 939	..	..
Maart	1 127	167	7 895	3 506	..	..
April	1 094	99	7 290	2 096	..	..
Mei	1 190	277	4 888	1 666	..	..
Juni	1 147	149	6 480	1 461	..	..
Juli	972	149	4 639	2 037	..	..
Augustus	1 157	101	7 414	2 610	..	..
September	1 651	117	5 720	3 121	..	..
Oktober	-	-	-	-	-	-
November	-	-	-	-	-	-
December	-	-	-	-	-	-

(1) Omvat: driekwartboter, halfvolle boter, andere.

(2) Omvat: boterconcentraat, watervrij melkvet, butteroil, ghee.

## I.- ACTIVITEIT IN DE ZUIVELNIJVERHEID (vervolg)

4.- FABRICAGE VAN DERIVATEN - GEFABRICEERDE HOEVEELHEDEN EN VOORRADEN OP HET EINDE VAN DE PERIODE  
(1 000 KG) (vervolg)

PERIODEN	Poeder op basis van			
	Room, volle melk, halfvolle melk (3)		Magere melk en karnemelk (4)	
	Productie	Vorraden	Productie	Vorraden
1998	77 939	56 332	57 017	38 347
1999	60 287	84 090	84 408	70 968
2000	67 460	47 880	78 120	45 494
2001	83 638	78 014	66 143	68 933
2002	74 540	67 252	88 527	48 530
2003	72 195	72 788	88 597	72 575
<b>2004</b>				
Januari	7 143	5 731	7 309	5 632
Februari	5 838	6 208	6 031	4 693
Maart	6 708	5 114	6 052	3 894
April	7 211	4 471	7 777	3 127
Mei	8 113	6 994	9 139	5 409
Juni	7 437	3 345	6 993	4 606
Juli	6 049	4 706	6 474	5 603
Augustus	5 047	5 303	5 036	4 902
September	5 618	5 225	4 818	4 029
Oktober	-	-	-	-
November	-	-	-	-
December	-	-	-	-

PERIODEN	Poeder op basis van				Ingedikte melk en wei	
	Wei		Andere		Productie	Vorraden
	Productie	Vorraden	Productie	Vorraden		
1998	-	-	9 996	11 433	81 901	12 546
1999	-	-	11 487	11 834	70 768	11 729
2000	-	-	12 322	4 711	82 978	7 351
2001	-	-	11 763	6 946	91 475	8 383
2002	-	-	..	2 998	92 890	16 574
2003	-	-	11 446	2 338	88 514	17 992
<b>2004</b>						
Januari	-	-	..	..	7 965	1 239
Februari	-	-	..	..	6 587	1 202
Maart	-	-	..	..	7 580	1 227
April	-	-	..	..	8 122	1 264
Mei	-	-	..	..	9 139	1 221
Juni	-	-	..	..	8 392	1 110
Juli	-	-	..	..	7 267	1 132
Augustus	-	-	..	..	6 794	1 184
September	-	-	..	..	7 466	929
Oktober	-	-	-	-	-	-
November	-	-	-	-	-	-
December	-	-	-	-	-	-

(3) Room (vet: 42% en meer), volle melk (vet: 26 tot - 42%), halfvolle en gedeeltelijk afgeroomde melk (vet: + 1,5 tot - 26%).

(4) Magere melk (vet: 1,5% max).

## I.- ACTIVITEIT IN DE ZUIVELNIJVERHEID (vervolg)

4.- FABRICAGE VAN DERIVATEN - GEFABRICEERDE HOEVEELHEDEN EN VOORRADEN OP HET EINDE VAN DE PERIODE  
(1 000 KG) (vervolg)

PERIODEN	Verse kaas					
	Zonder toevoegingen		Met toevoegingen		Ricotta	Vorraden
	Magere	Andere	Magere	Andere		
1998	8 453	2 159	6 378	..	179	28
1999	7 276	2 113	3 058	1 045	182	62
2000	6 460	1 933	419	433	180	25
2001	6 846	1 926	1 094	..	162	22
2002	4 844	1 578	..	..	158	12
2003	5 292	1 695	..	..	154	13
<b>2004</b>						
Januari	399	302	156	-	12	2
Februari	395	118	..	..	11	2
Maart	410	344	174	-	12	1
April	448	296	..	42	12	1
Mei	413	318	..	..	22	1
Juni	434	369	..	..	16	1
Juli	418	286	..	..	9	1
Augustus	451	350	..	..	9	2
September	434	311	..	..	11	1
Oktober	-	-	-	-	-	-
November	-	-	-	-	-	-
December	-	-	-	-	-	-

PERIODEN	Kaas			
	Cheddar	Gouda	Herve	Kazen van het Italiaanse type
1998	..	4 994	286	3 638
1999	..	4 075	418	5 123
2000	..	5 186	510	10 419
2001	..	2 600	646	15 711
2002	..	2 778	552	17 667
2003	..	2 942	533	17 738
<b>2004</b>				
Januari	..	216	41	1 455
Februari	..	285	46	1 173
Maart	..	305	50	1 596
April	..	171	42	1 400
Mei	..	228	30	1 351
Juni	..	257	30	1 280
Juli	..	221	30	1 230
Augustus	..	307	40	1 372
September	..	351	38	1 256
Oktober	-	-	-	-
November	-	-	-	-
December	-	-	-	-

## I.- ACTIVITEIT IN DE ZUIVELNIJVERHEID (vervolg)

4.- FABRICAGE VAN DERIVATEN - GEFABRICEERDE HOEVEELHEDEN EN VOORRADEN OP HET EINDE VAN DE PERIODE  
(1 000 KG OF 1 000 L) (vervolg)

PERIODEN	Kaas (vervolg)		Smeltkaas (1 000 kg)	Voorraden smeltkaas (1 000 kg)
	Andere kazen (1 000 kg)	Voorraden kaas (1 000 kg)		
1998	32 516	44 734	52 906	23 668
1999	25 641	47 100	51 824	22 154
2000	26 210	35 910	55 407	18 652
2001	25 616	43 265	45 534	17 782
2002	24 455	47 606	42 086	14 159
2003	21 953	43 411	42 256	10 509
<b>2004</b>				
Januari	1 994	3 624	2 592	879
Februari	1 884	3 660	4 088	1 098
Maart	2 111	3 360	3 307	520
April	1 752	2 878	3 828	520
Mei	1 710	3 190	3 325	725
Juni	2 137	2 394	3 282	725
Juli	1 730	2 629	5 163	1 361
Augustus	2 003	3 578	2 069	1 091
September	2 128	3 674	4 088	1 090
Oktober	-	-	-	-
November	-	-	-	-
December	-	-	-	-

PERIODEN	Gefermenteerde melk			
	Natuur (5)		Andere (6)	
	Productie (1 000 l)	Voorraden (1 000 l)	Productie (1 000 l)	Voorraden (1 000 l)
1998	29 377	2 588	102 844	35 324
1999	47 112	1 509	100 137	36 714
2000	55 590	668	101 767	36 978
2001	64 411	555	112 126	35 471
2002	75 848	414	115 814	35 727
2003	79 473	137	142 235	32 284
<b>2004</b>				
Januari	8 337	-	14 770	2 486
Februari	7 639	-	14 362	2 989
Maart	8 116	-	15 238	2 736
April	7 662	-	15 353	2 643
Mei	7 706	-	14 751	3 312
Juni	6 425	-	16 068	3 677
Juli	6 864	-	13 295	3 365
Augustus	11 436	-	9 367	3 326
September	7 900	-	14 939	2 798
Oktober	-	-	-	-
November	-	-	-	-
December	-	-	-	-

(5) Met suiker of andere zoetmiddelen inbegrepen.

(6) Geäromatiseerd, met vruchten.



## I.- ACTIVITEIT IN DE ZUIVELNIJVERHEID (vervolg)

4.- FABRICAGE VAN DERIVATEN - GEFABRICEERDE HOEVEELHEDEN EN VOORRADEN OP HET EINDE VAN DE PERIODE  
(1 000 L) (vervolg)

PERIODEN	Yoghurt			
	Natuur		Andere	
	Productie	Voorraden	Productie	Voorraden
1998	32 892	3 790	50 784	334
1999	28 180	5 711	26 736	300
2000	35 148	4 870	29 438	333
2001	30 890	3 621	37 835	295
2002	22 838	2 234	37 949	353
2003	23 609	1 910	42 361	306
<b>2004</b>				
Januari	2 031	157	2 861	19
Februari	1 660	184	2 390	16
Maart	2 075	161	2 952	34
April	1 902	215	2 361	26
Mei	1 735	200	2 559	53
Juni	1 928	150	2 514	36
Juli	1 654	127	2 395	17
Augustus	1 791	209	2 679	22
September	1 927	269	2 551	27
Oktober	-	-	-	-
November	-	-	-	-
December	-	-	-	-
PERIODEN	Andere melk en melkdranken			
	Melk met vitamines		Karnemelk met toegevoegde vruchten, geïmproviseerd	
	Productie	Voorraden	Productie	Voorraden
1998	7 878	2 732	..	..
1999	6 921	3 060	..	..
2000	7 699	2 905	..	..
2001	9 466	3 007	..	..
2002	13 327	4 158	..	..
2003	17 323	5 637	..	..
<b>2004</b>				
Januari	1 152	330	..	..
Februari	1 210	423	..	..
Maart	1 033	326	..	..
April	816	273	..	..
Mei	1 178	213	..	..
Juni	1 485	391	..	..
Juli	766	309	..	..
Augustus	1 178	385	..	..
September	685	371	..	..
Oktober	-	-	-	-
November	-	-	-	-
December	-	-	-	-

## I.- ACTIVITEIT IN DE ZUIVELNIJVERHEID (vervolg)

4.- FABRICAGE VAN DERIVATEN - GEFABRICEERDE HOEVEELHEDEN EN VOORRADEN OP HET EINDE VAN DE PERIODE  
(1 000 KG OF 1 000 L) (vervolg)

PERIODEN	Andere melk en melkdranken (vervolg)		Desserts op basis van melk/room	
	Chocolademelk			
	Productie (1 000 l)	Voorraden (1 000 l)	Productie (1 000 kg)	Voorraden (1 000 kg)
1998	69 120	31 321	81 382	4 290
1999	90 041	33 270	79 173	5 008
2000	89 153	29 371	81 195	4 743
2001	88 127	25 874	74 880	2 948
2002	77 457	22 738	72 242	4 264
2003	86 744	23 487	73 158	4 244
<b>2004</b>				
Januari	8 083	2 253	5 301	325
Februari	7 301	2 322	7 613	224
Maart	8 472	1 942	8 230	67
April	7 179	2 162	7 879	198
Mei	5 615	2 497	8 313	303
Juni	7 046	2 027	9 548	309
Juli	6 487	2 127	8 065	283
Augustus	7 107	2 330	7 626	323
September	7 864	2 109	6 826	179
Oktober	-	-	-	-
November	-	-	-	-
December	-	-	-	-

PERIODEN	Consumptie-ijs (7)		Wei voor de veevoeding (1 000 l)
	Productie (1 000 l)	Voorraden (1 000 l)	
1998	99 246	332	26 608
1999	86 273	-	13 304
2000	98 867	-	13 679
2001	107 175	-	14 953
2002	107 546	-	14 135
2003	113 442	-	11 350
<b>2004</b>			
Januari	6 711	-	487
Februari	6 719	-	2 527
Maart	12 545	-	839
April	13 145	-	825
Mei	12 559	-	796
Juni	14 533	-	1 015
Juli	11 935	-	1 056
Augustus	9 768	-	1 099
September	4 668	-	1 587
Oktober	-	-	-
November	-	-	-
December	-	-	-

(7) Omvat: roomijs (melkvet: 7 % en meer), melkijs (melkvet: 2,5% en meer), yoghurtijs en andere.

## **Dierlijke producten**

Geslachte dieren : aantal en gewicht

**II. GESLACHTE DIEREN - ONDERWORPEN AAN DE KEURING EN GESCHIKT VERKLAARD VOOR HET VERBRUIK**  
**1. TOTAAL VAN DE SLACHTINGEN - AANTAL EN GEWICHT VAN DE GESLACHTE DIEREN (kg)**

PERIODEN EN PROVINCIES	Ossen			Stieren		
	Aantal	Levend gewicht	Geslacht gewicht	Aantal	Levend gewicht	Geslacht gewicht
2001	1 087	775 344	480 716	241 594	162 697 624	104 126 480
2002	931	667 186	413 654	223 314	152 547 207	97 630 208
2003	779	553 509	343 199	198 915	136 326 947	87 249 228
<b>1ste kwartaal 2004</b>						
<b>BELGIE</b>	<b>205</b>	<b>147 117</b>	<b>91 212</b>	<b>48 084</b>	<b>33 662 901</b>	<b>21 544 255</b>
<b>Brussels Hoofdst. Gewest</b>	-	-	-	<b>2 248</b>	<b>1 573 736</b>	<b>1 007 191</b>
<b>Vlaams Gewest</b>	<b>56</b>	<b>40 190</b>	<b>24 917</b>	<b>20 536</b>	<b>14 376 923</b>	<b>9 201 228</b>
Provincie Antwerpen	1	713	442	3 122	2 185 882	1 398 965
Provincie Limburg	-	-	-	2 764	1 934 744	1 238 237
Provincie Oost-Vlaanderen	22	15 768	9 775	6 832	4 782 869	3 061 037
Provincie Vlaams Brabant	2	1 441	894	19	13 307	8 516
Provincie West-Vlaanderen	31	22 268	13 806	7 799	5 460 121	3 494 473
<b>Waals Gewest</b>	<b>149</b>	<b>106 927</b>	<b>66 295</b>	<b>25 300</b>	<b>17 712 242</b>	<b>11 335 836</b>
Provincie Waals Brabant	-	-	-	2	1 402	897
Provincie Henegouwen	143	102 656	63 647	7 310	5 117 392	3 275 131
Provincie Luik	1	713	442	12 996	9 098 343	5 822 941
Provincie Luxemburg	2	1 426	884	2 155	1 508 975	965 745
Provincie Namen	3	2 132	1 322	2 837	1 986 130	1 271 122
<b>2de kwartaal 2004</b>						
<b>BELGIE</b>	<b>176</b>	<b>129 856</b>	<b>80 511</b>	<b>46 803</b>	<b>33 862 366</b>	<b>21 671 911</b>
<b>Brussels Hoofdst. Gewest</b>	<b>4</b>	<b>2 920</b>	<b>1 810</b>	<b>2 277</b>	<b>1 645 492</b>	<b>1 053 114</b>
<b>Vlaams Gewest</b>	<b>40</b>	<b>29 458</b>	<b>18 264</b>	<b>18 948</b>	<b>13 716 242</b>	<b>8 778 390</b>
Provincie Antwerpen	1	754	467	3 087	2 232 338	1 428 696
Provincie Limburg	-	-	-	2 650	1 916 637	1 226 647
Provincie Oost-Vlaanderen	10	7 382	4 578	6 702	4 849 226	3 103 503
Provincie Vlaams Brabant	2	1 460	905	3	2 156	1 380
Provincie West-Vlaanderen	27	19 862	12 314	6 506	4 715 885	3 018 164
<b>Waals Gewest</b>	<b>132</b>	<b>97 478</b>	<b>60 437</b>	<b>25 578</b>	<b>18 500 632</b>	<b>11 840 407</b>
Provincie Waals Brabant	1	730	453	1	718	460
Provincie Henegouwen	121	89 344	55 394	7 446	5 385 712	3 446 857
Provincie Luik	1	754	467	12 762	9 229 431	5 906 836
Provincie Luxemburg	2	1 486	921	2 326	1 683 208	1 077 254
Provincie Namen	7	5 164	3 202	3 043	2 201 563	1 409 000
<b>3de kwartaal 2004</b>						
<b>BELGIE</b>	<b>184</b>	<b>134 391</b>	<b>83 320</b>	<b>48 486</b>	<b>34 823 576</b>	<b>22 287 094</b>
<b>Brussels Hoofdst. Gewest</b>	-	-	-	<b>2 637</b>	<b>1 892 761</b>	<b>1 211 367</b>
<b>Vlaams Gewest</b>	<b>45</b>	<b>32 925</b>	<b>20 413</b>	<b>20 644</b>	<b>14 827 596</b>	<b>9 489 664</b>
Provincie Antwerpen	1	693	430	2 975	2 129 381	1 362 803
Provincie Limburg	-	-	-	2 663	1 908 945	1 221 724
Provincie Oost-Vlaanderen	7	5 220	3 236	6 858	4 932 614	3 156 876
Provincie Vlaams Brabant	1	747	463	-	-	-
Provincie West-Vlaanderen	36	26 265	16 284	8 148	5 856 656	3 748 261
<b>Waals Gewest</b>	<b>139</b>	<b>101 466</b>	<b>62 907</b>	<b>25 205</b>	<b>18 103 219</b>	<b>11 586 063</b>
Provincie Waals Brabant	2	1 488	923	1	685	438
Provincie Henegouwen	120	87 672	54 355	7 447	5 349 003	3 423 363
Provincie Luik	1	747	463	12 593	9 048 883	5 791 286
Provincie Luxemburg	7	5 214	3 232	2 129	1 526 347	976 863
Provincie Namen	9	6 345	3 934	3 035	2 178 301	1 394 113

**II. GESLACHTE DIEREN - ONDERWORPEN AAN DE KEURING EN GESCHIKT VERKLAARD VOOR HET VERBRUIK**  
**1. TOTAAL VAN DE SLACHTINGEN (vervolg) - AANTAL EN GEWICHT VAN DE GESLACHTE DIEREN (kg)**

PERIODEN EN PROVINCIES	Koeien			Vaarzen		
	Aantal	Levend gewicht	Geslacht gewicht	Aantal	Levend gewicht	Geslacht gewicht
2001	310 860	204 715 524	124 876 478	23 518	14 114 437	8 892 096
2002	384 879	244 721 516	149 280 147	19 877	11 871 468	7 479 028
2003	330 225	213 836 267	130 440 143	17 518	10 661 868	6 716 963
<b>1ste kwartaal 2004</b>						
<b>BELGIE</b>	<b>87 445</b>	<b>57 716 759</b>	<b>35 207 225</b>	<b>3 684</b>	<b>2 230 736</b>	<b>1 405 355</b>
<b>Brussels Hoofdst. Gewest</b>	<b>5 487</b>	<b>3 621 664</b>	<b>2 209 216</b>	-	-	-
<b>Vlaams Gewest</b>	<b>67 076</b>	<b>44 276 337</b>	<b>27 008 568</b>	<b>1 883</b>	<b>1 140 301</b>	<b>718 389</b>
Provincie Antwerpen	19 439	12 833 028	7 828 147	177	107 163	67 512
Provincie Limburg	7 034	4 644 664	2 833 246	480	290 524	183 031
Provincie Oost-Vlaanderen	20 414	13 466 631	8 214 647	659	398 741	251 209
Provincie Vlaams Brabant	26	17 221	10 505	-	-	-
Provincie West-Vlaanderen	20 163	13 314 793	8 122 023	567	343 873	216 637
<b>Waals Gewest</b>	<b>14 882</b>	<b>9 818 758</b>	<b>5 989 441</b>	<b>1 801</b>	<b>1 090 435</b>	<b>686 966</b>
Provincie Waals Brabant	-	-	-	2	1 198	755
Provincie Henegouwen	5 469	3 613 688	2 204 349	992	600 522	378 326
Provincie Luik	6 976	4 594 444	2 802 610	441	267 037	168 232
Provincie Luxemburg	1 214	802 996	489 829	139	84 071	52 962
Provincie Namen	1 223	807 630	492 653	227	137 607	86 691
<b>2de kwartaal 2004</b>						
<b>BELGIE</b>	<b>80 104</b>	<b>54 464 106</b>	<b>33 223 107</b>	<b>3 503</b>	<b>2 239 830</b>	<b>1 411 101</b>
<b>Brussels Hoofdst. Gewest</b>	<b>5 571</b>	<b>3 790 540</b>	<b>2 312 229</b>	<b>7</b>	<b>4 550</b>	<b>2 867</b>
<b>Vlaams Gewest</b>	<b>60 068</b>	<b>40 838 198</b>	<b>24 911 300</b>	<b>1 674</b>	<b>1 070 096</b>	<b>674 164</b>
Provincie Antwerpen	17 750	12 067 082	7 360 920	236	151 049	95 162
Provincie Limburg	5 882	3 998 837	2 439 290	361	229 895	144 834
Provincie Oost-Vlaanderen	17 337	11 783 941	7 188 203	318	201 810	127 142
Provincie Vlaams Brabant	14	9 571	5 838	1	651	410
Provincie West-Vlaanderen	19 085	12 978 767	7 917 049	758	486 691	306 616
<b>Waals Gewest</b>	<b>14 465</b>	<b>9 835 368</b>	<b>5 999 578</b>	<b>1 822</b>	<b>1 165 184</b>	<b>734 070</b>
Provincie Waals Brabant	1	670	409	3	1 887	1 188
Provincie Henegouwen	5 217	3 547 225	2 163 810	991	633 744	399 262
Provincie Luik	6 173	4 198 536	2 561 107	382	244 073	153 767
Provincie Luxemburg	1 944	1 320 060	805 237	183	117 358	73 935
Provincie Namen	1 130	768 877	469 015	263	168 122	105 918
<b>3de kwartaal 2004</b>						
<b>BELGIE</b>	<b>75 386</b>	<b>49 385 779</b>	<b>30 125 318</b>	<b>2 968</b>	<b>1 820 730</b>	<b>1 147 068</b>
<b>Brussels Hoofdst. Gewest</b>	<b>4 810</b>	<b>3 152 283</b>	<b>1 922 893</b>	-	-	-
<b>Vlaams Gewest</b>	<b>57 276</b>	<b>37 516 470</b>	<b>22 885 042</b>	<b>1 421</b>	<b>871 925</b>	<b>549 317</b>
Provincie Antwerpen	16 961	11 110 413	6 777 350	201	122 859	77 401
Provincie Limburg	6 068	3 973 795	2 424 014	272	165 302	104 143
Provincie Oost-Vlaanderen	16 385	10 729 703	6 545 120	163	100 479	63 303
Provincie Vlaams Brabant	6	3 923	2 393	2	1 154	727
Provincie West-Vlaanderen	17 856	11 698 636	7 136 165	783	482 131	303 743
<b>Waals Gewest</b>	<b>13 300</b>	<b>8 717 026</b>	<b>5 317 383</b>	<b>1 547</b>	<b>948 805</b>	<b>597 751</b>
Provincie Waals Brabant	-	-	-	3	1 837	1 158
Provincie Henegouwen	5 199	3 407 231	2 078 408	862	528 804	333 149
Provincie Luik	5 772	3 782 611	2 307 392	367	224 687	141 553
Provincie Luxemburg	1 201	787 540	480 400	143	88 093	55 500
Provincie Namen	1 128	739 644	451 183	172	105 384	66 391

**II. GESLACHTE DIEREN - ONDERWORPEN AAN DE KEURING EN GESCHIKT VERKLAARD VOOR HET VERBRUIK**  
**1. TOTAAL VAN DE SLACHTINGEN (vervolg) - AANTAL EN GEWICHT VAN DE GESLACHTE DIEREN (kg)**

PERIODEN EN PROVINCIES	Kalveren			Totaal van de runderen		
	Aantal	Levend gewicht	Geslacht gewicht	Aantal	Levend gewicht	Geslacht gewicht
2001	296 209	75 603 090	46 873 910	873 268	457 906 019	285 249 680
2002	303 472	81 588 331	50 584 776	932 473	491 395 708	305 387 813
2003	306 204	81 323 723	50 420 669	853 641	442 702 314	275 170 202
<b>1ste kwartaal 2004</b>						
<b>BELGIE</b>	<b>71 931</b>	<b>19 303 573</b>	<b>11 968 232</b>	<b>211 349</b>	<b>113 061 086</b>	<b>70 216 279</b>
<b>Brussels Hoofdst. Gewest</b>	<b>435</b>	<b>116 723</b>	<b>72 368</b>	<b>8 170</b>	<b>5 312 123</b>	<b>3 288 775</b>
<b>Vlaams Gewest</b>	<b>70 503</b>	<b>18 920 437</b>	<b>11 730 683</b>	<b>160 054</b>	<b>78 754 188</b>	<b>48 683 785</b>
Provincie Antwerpen	53 676	14 404 576	8 930 840	76 415	29 531 362	18 225 906
Provincie Limburg	14 397	3 863 791	2 395 552	24 675	10 733 723	6 650 066
Provincie Oost-Vlaanderen	206	55 280	34 276	28 133	18 719 289	11 570 944
Provincie Vlaams Brabant	2	538	334	49	32 507	20 249
Provincie West-Vlaanderen	2 222	596 252	369 681	30 782	19 737 307	12 216 620
<b>Waals Gewest</b>	<b>993</b>	<b>266 413</b>	<b>165 181</b>	<b>43 125</b>	<b>28 994 775</b>	<b>18 243 719</b>
Provincie Waals Brabant	-	-	-	4	2 600	1 652
Provincie Henegouwen	514	137 910	85 507	14 428	9 572 168	6 006 960
Provincie Luik	323	86 657	53 728	20 737	14 047 194	8 847 953
Provincie Luxemburg	83	22 257	13 801	3 593	2 419 725	1 523 221
Provincie Namen	73	19 589	12 145	4 363	2 953 088	1 863 933
<b>2de kwartaal 2004</b>						
<b>BELGIE</b>	<b>71 308</b>	<b>19 011 400</b>	<b>11 787 071</b>	<b>201 894</b>	<b>109 707 558</b>	<b>68 173 701</b>
<b>Brussels Hoofdst. Gewest</b>	<b>428</b>	<b>114 075</b>	<b>70 726</b>	<b>8 287</b>	<b>5 557 577</b>	<b>3 440 746</b>
<b>Vlaams Gewest</b>	<b>70 014</b>	<b>18 666 225</b>	<b>11 573 060</b>	<b>150 744</b>	<b>74 320 219</b>	<b>45 955 178</b>
Provincie Antwerpen	54 379	14 495 935	8 987 481	75 453	28 947 158	17 872 726
Provincie Limburg	13 602	3 627 900	2 249 297	22 495	9 773 269	6 060 068
Provincie Oost-Vlaanderen	227	60 500	37 512	24 594	16 902 859	10 460 938
Provincie Vlaams Brabant	2	535	331	22	14 373	8 864
Provincie West-Vlaanderen	1 804	481 355	298 439	28 180	18 682 560	11 552 582
<b>Waals Gewest</b>	<b>866</b>	<b>231 100</b>	<b>143 285</b>	<b>42 863</b>	<b>29 829 762</b>	<b>18 777 777</b>
Provincie Waals Brabant	1	270	167	7	4 275	2 677
Provincie Henegouwen	501	133 680	82 882	14 276	9 789 705	6 148 205
Provincie Luik	275	73 450	45 539	19 593	13 746 244	8 667 716
Provincie Luxemburg	24	6 385	3 960	4 479	3 128 497	1 961 307
Provincie Namen	65	17 315	10 737	4 508	3 161 041	1 997 872
<b>3de kwartaal 2004</b>						
<b>BELGIE</b>	<b>72 016</b>	<b>19 107 250</b>	<b>11 846 505</b>	<b>199 040</b>	<b>105 271 726</b>	<b>65 489 305</b>
<b>Brussels Hoofdst. Gewest</b>	<b>386</b>	<b>102 392</b>	<b>63 483</b>	<b>7 833</b>	<b>5 147 436</b>	<b>3 197 743</b>
<b>Vlaams Gewest</b>	<b>70 849</b>	<b>18 797 638</b>	<b>11 654 539</b>	<b>150 235</b>	<b>72 046 554</b>	<b>44 598 975</b>
Provincie Antwerpen	54 104	14 354 518	8 899 801	74 242	27 717 864	17 117 785
Provincie Limburg	14 650	3 887 238	2 410 088	23 653	9 935 280	6 159 969
Provincie Oost-Vlaanderen	166	44 036	27 304	23 579	15 812 052	9 795 839
Provincie Vlaams Brabant	1	266	165	10	6 090	3 748
Provincie West-Vlaanderen	1 928	511 580	317 181	28 751	18 575 268	11 521 634
<b>Waals Gewest</b>	<b>781</b>	<b>207 220</b>	<b>128 483</b>	<b>40 972</b>	<b>28 077 736</b>	<b>17 692 587</b>
Provincie Waals Brabant	-	-	-	6	4 010	2 519
Provincie Henegouwen	426	113 032	70 083	14 054	9 485 742	5 959 358
Provincie Luik	207	54 920	34 051	18 940	13 111 848	8 274 745
Provincie Luxemburg	64	16 982	10 532	3 544	2 424 176	1 526 527
Provincie Namen	84	22 286	13 817	4 428	3 051 960	1 929 438

**II. GESLACHTE DIEREN - ONDERWORPEN AAN DE KEURING EN GESCHIKT VERKLAARD VOOR HET VERBRUIK**  
**1. TOTAAL VAN DE SLACHTINGEN (vervolg) - AANTAL EN GEWICHT VAN DE GESLACHTE DIEREN (kg)**

PERIODEN EN PROVINCIES	Varkens			Schapen en lammeren		
	Aantal	Levend gewicht	Geslacht gewicht	Aantal	Levend gewicht	Geslacht gewicht
2001	11 280 231	1 327 996 344	1 062 397 049	112 095	4 546 292	2 273 183
2002	11 109 679	1 300 883 558	1 040 706 840	84 631	3 378 210	1 689 164
2003	11 210 358	1 283 090 059	1 026 472 060	74 038	2 986 674	1 493 383
<b>1ste kwartaal 2004</b>						
<b>BELGIE</b>	<b>2 917 197</b>	<b>339 218 920</b>	<b>271 375 128</b>	<b>19 760</b>	<b>784 741</b>	<b>392 386</b>
<b>Brussels Hoofdst. Gewest</b>	<b>53 758</b>	<b>6 247 934</b>	<b>4 998 347</b>	<b>3 763</b>	<b>149 817</b>	<b>74 909</b>
<b>Vlaams Gewest</b>	<b>2 351 487</b>	<b>273 437 491</b>	<b>218 749 991</b>	<b>14 932</b>	<b>592 261</b>	<b>296 139</b>
Provincie Antwerpen	534 944	62 229 413	49 783 528	9 948	396 042	198 023
Provincie Limburg	89 344	10 384 927	8 307 939	43	1 717	859
Provincie Oost-Vlaanderen	471 155	54 789 158	43 831 328	417	16 709	8 356
Provincie Vlaams Brabant	34	3 934	3 147	3 454	135 146	67 573
Provincie West-Vlaanderen	1 256 010	146 030 059	116 824 049	1 070	42 647	21 328
<b>Waals Gewest</b>	<b>511 952</b>	<b>59 533 495</b>	<b>47 626 790</b>	<b>1 065</b>	<b>42 663</b>	<b>21 338</b>
Provincie Waals Brabant	-	-	-	76	3 040	1 520
Provincie Henegouwen	270 617	31 480 627	25 184 501	388	15 617	7 812
Provincie Luik	240 297	27 932 393	22 345 910	402	16 130	8 066
Provincie Luxemburg	317	36 736	29 389	93	3 608	1 805
Provincie Namen	721	83 739	66 990	106	4 268	2 135
<b>2de kwartaal 2004</b>						
<b>BELGIE</b>	<b>2 737 832</b>	<b>319 151 869</b>	<b>255 321 491</b>	<b>18 991</b>	<b>752 132</b>	<b>376 077</b>
<b>Brussels Hoofdst. Gewest</b>	<b>52 271</b>	<b>6 096 117</b>	<b>4 876 894</b>	<b>5 111</b>	<b>202 703</b>	<b>101 352</b>
<b>Vlaams Gewest</b>	<b>2 217 654</b>	<b>258 502 412</b>	<b>206 801 927</b>	<b>11 711</b>	<b>462 935</b>	<b>231 472</b>
Provincie Antwerpen	460 535	53 675 608	42 940 486	10 575	417 722	208 861
Provincie Limburg	89 200	10 399 122	8 319 297	17	679	340
Provincie Oost-Vlaanderen	444 329	51 796 335	41 437 067	213	8 434	4 218
Provincie Vlaams Brabant	13	1 514	1 211	216	8 497	4 249
Provincie West-Vlaanderen	1 223 577	142 629 833	114 103 866	690	27 603	13 804
<b>Waals Gewest</b>	<b>467 907</b>	<b>54 553 340</b>	<b>43 642 670</b>	<b>2 169</b>	<b>86 494</b>	<b>43 253</b>
Provincie Waals Brabant	-	-	-	-	-	-
Provincie Henegouwen	244 179	28 470 823	22 776 656	819	32 612	16 308
Provincie Luik	222 428	25 930 676	20 744 541	900	35 976	17 989
Provincie Luxemburg	228	26 674	21 339	355	14 106	7 055
Provincie Namen	1 072	125 167	100 134	95	3 800	1 901
<b>3de kwartaal 2004</b>						
<b>BELGIE</b>	<b>2 618 603</b>	<b>302 048 057</b>	<b>241 638 443</b>	<b>17 188</b>	<b>683 642</b>	<b>341 833</b>
<b>Brussels Hoofdst. Gewest</b>	<b>47 754</b>	<b>5 509 060</b>	<b>4 407 248</b>	<b>4 886</b>	<b>194 029</b>	<b>97 015</b>
<b>Vlaams Gewest</b>	<b>2 099 313</b>	<b>242 156 449</b>	<b>193 725 159</b>	<b>9 376</b>	<b>373 275</b>	<b>186 644</b>
Provincie Antwerpen	461 433	53 221 804	42 577 443	8 394	333 920	166 962
Provincie Limburg	88 124	10 163 650	8 130 921	15	594	297
Provincie Oost-Vlaanderen	421 786	48 649 231	38 919 384	280	11 316	5 660
Provincie Vlaams Brabant	13	1 499	1 199	-	-	-
Provincie West-Vlaanderen	1 127 957	130 120 265	104 096 212	687	27 445	13 725
<b>Waals Gewest</b>	<b>471 536</b>	<b>54 382 548</b>	<b>43 506 036</b>	<b>2 926</b>	<b>116 338</b>	<b>58 174</b>
Provincie Waals Brabant	3	345	276	2	79	40
Provincie Henegouwen	249 724	28 799 174	23 039 338	710	28 314	14 160
Provincie Luik	220 232	25 401 191	20 320 953	1 344	53 444	26 723
Provincie Luxemburg	385	44 440	35 551	550	21 690	10 845
Provincie Namen	1 192	137 398	109 918	320	12 811	6 406

**II. GESLACHTE DIEREN - ONDERWORPEN AAN DE KEURING EN GESCHIKT VERKLAARD VOOR HET VERBRUIK**  
**1. TOTAAL VAN DE SLACHTINGEN (vervolg) - AANTAL EN GEWICHT VAN DE GESLACHTE DIEREN (kg)**

PERIODEN EN PROVINCIES	Geiten en geitjes			Veulens		
	Aantal	Levend gewicht	Geslacht gewicht	Aantal	Levend gewicht	Geslacht gewicht
2001	2 153	84 497	42 250	1 420	365 469	219 280
2002	2 387	73 260	36 639	1 187	319 013	191 405
2003	2 428	88 995	44 504	768	191 831	115 099
<b>1ste kwartaal 2004</b>						
<b>BELGIE</b>	<b>505</b>	<b>20 200</b>	<b>10 100</b>	<b>168</b>	<b>42 328</b>	<b>25 396</b>
<b>Brussels Hoofdst. Gewest</b>	<b>476</b>	<b>19 040</b>	<b>9 520</b>	-	-	-
<b>Vlaams Gewest</b>	<b>29</b>	<b>1 160</b>	<b>580</b>	<b>94</b>	<b>23 764</b>	<b>14 259</b>
Provincie Antwerpen	6	240	120	-	-	-
Provincie Limburg	10	400	200	21	5 346	3 207
Provincie Oost-Vlaanderen	-	-	-	65	16 414	9 849
Provincie Vlaams Brabant	13	520	260	-	-	-
Provincie West-Vlaanderen	-	-	-	8	2 004	1 203
<b>Waals Gewest</b>	-	-	-	<b>74</b>	<b>18 564</b>	<b>11 137</b>
Provincie Waals Brabant	-	-	-	-	-	-
Provincie Henegouwen	-	-	-	71	17 806	10 683
Provincie Luik	-	-	-	3	758	454
Provincie Luxemburg	-	-	-	-	-	-
Provincie Namen	-	-	-	-	-	-
<b>2de kwartaal 2004</b>						
<b>BELGIE</b>	<b>607</b>	<b>24 009</b>	<b>12 005</b>	<b>136</b>	<b>32 790</b>	<b>19 672</b>
<b>Brussels Hoofdst. Gewest</b>	<b>580</b>	<b>22 940</b>	<b>11 470</b>	-	-	-
<b>Vlaams Gewest</b>	<b>16</b>	<b>631</b>	<b>316</b>	<b>65</b>	<b>15 636</b>	<b>9 381</b>
Provincie Antwerpen	-	-	-	-	-	-
Provincie Limburg	-	-	-	11	2 630	1 578
Provincie Oost-Vlaanderen	-	-	-	51	12 282	7 369
Provincie Vlaams Brabant	-	-	-	-	-	-
Provincie West-Vlaanderen	16	631	316	3	724	434
<b>Waals Gewest</b>	<b>11</b>	<b>438</b>	<b>219</b>	<b>71</b>	<b>17 154</b>	<b>10 291</b>
Provincie Waals Brabant	-	-	-	-	-	-
Provincie Henegouwen	11	438	219	71	17 154	10 291
Provincie Luik	-	-	-	-	-	-
Provincie Luxemburg	-	-	-	-	-	-
Provincie Namen	-	-	-	-	-	-
<b>3de kwartaal 2004</b>						
<b>BELGIE</b>	<b>562</b>	<b>22 480</b>	<b>11 240</b>	<b>137</b>	<b>34 484</b>	<b>20 691</b>
<b>Brussels Hoofdst. Gewest</b>	<b>543</b>	<b>21 720</b>	<b>10 860</b>	-	-	-
<b>Vlaams Gewest</b>	<b>19</b>	<b>760</b>	<b>380</b>	<b>63</b>	<b>15 862</b>	<b>9 517</b>
Provincie Antwerpen	11	440	220	-	-	-
Provincie Limburg	-	-	-	9	2 279	1 367
Provincie Oost-Vlaanderen	3	120	60	50	12 583	7 550
Provincie Vlaams Brabant	-	-	-	-	-	-
Provincie West-Vlaanderen	5	200	100	4	1 000	600
<b>Waals Gewest</b>	-	-	-	<b>74</b>	<b>18 622</b>	<b>11 174</b>
Provincie Waals Brabant	-	-	-	-	-	-
Provincie Henegouwen	-	-	-	70	17 620	10 572
Provincie Luik	-	-	-	4	1 002	602
Provincie Luxemburg	-	-	-	-	-	-
Provincie Namen	-	-	-	-	-	-



## II. GESLACHTE DIEREN - ONDERWORPEN AAN DE KEURING EN GESCHIKT VERKLAARD VOOR HET VERBRUIK

### 1. TOTAAL VAN DE SLACHTINGEN (vervolg) - AANTAL EN GEWICHT VAN DE GESLACHTE DIEREN (kg)

PERIODEN EN PROVINCIES	Andere paarden			Totaal van al de dieren		
	Aantal	Levend gewicht	Geslacht gewicht	Aantal	Levend gewicht	Geslacht gewicht
2001	19 971	9 623 535	5 774 110	12 289 138	1 800 522 156	1 355 955 552
2002	13 586	6 643 455	3 986 077	12 143 943	1 802 693 204	1 351 997 938
2003	11 909	5 837 991	3 502 799	12 153 142	1 734 897 864	1 306 798 047
<b>1ste kwartaal 2004</b>						
<b>BELGIE</b>	<b>2 802</b>	<b>1 421 700</b>	<b>853 021</b>	<b>3 151 781</b>	<b>454 548 975</b>	<b>342 872 310</b>
<b>Brussels Hoofdst. Gewest</b>	<b>121</b>	<b>61 379</b>	<b>36 827</b>	<b>66 288</b>	<b>11 790 293</b>	<b>8 408 378</b>
<b>Vlaams Gewest</b>	<b>2 264</b>	<b>1 148 480</b>	<b>689 090</b>	<b>2 528 860</b>	<b>353 957 344</b>	<b>268 433 844</b>
Provincie Antwerpen	32	16 286	9 773	621 345	92 173 343	68 217 350
Provincie Limburg	5	2 553	1 532	114 098	21 128 666	14 963 803
Provincie Oost-Vlaanderen	105	53 285	31 972	499 875	73 594 855	55 452 449
Provincie Vlaams Brabant	-	-	-	3 550	172 107	91 229
Provincie West-Vlaanderen	2 122	1 076 356	645 813	1 289 992	166 888 373	129 709 013
<b>Waals Gewest</b>	<b>417</b>	<b>211 841</b>	<b>127 104</b>	<b>556 633</b>	<b>88 801 338</b>	<b>66 030 088</b>
Provincie Waals Brabant	-	-	-	80	5 640	3 172
Provincie Henegouwen	402	204 200	122 519	285 906	41 290 418	31 332 475
Provincie Luik	12	6 114	3 669	261 451	42 002 589	31 206 052
Provincie Luxemburg	1	515	309	4 004	2 460 584	1 554 724
Provincie Namen	2	1 012	607	5 192	3 042 107	1 933 665
<b>2de kwartaal 2004</b>						
<b>BELGIE</b>	<b>2 746</b>	<b>1 397 644</b>	<b>838 586</b>	<b>2 962 206</b>	<b>431 066 002</b>	<b>324 741 532</b>
<b>Brussels Hoofdst. Gewest</b>	<b>115</b>	<b>58 528</b>	<b>35 117</b>	<b>66 364</b>	<b>11 937 865</b>	<b>8 465 579</b>
<b>Vlaams Gewest</b>	<b>2 250</b>	<b>1 145 196</b>	<b>687 118</b>	<b>2 382 440</b>	<b>334 447 029</b>	<b>253 685 392</b>
Provincie Antwerpen	24	12 231	7 340	546 587	83 052 719	61 029 413
Provincie Limburg	9	4 572	2 743	111 732	20 180 272	14 384 026
Provincie Oost-Vlaanderen	86	43 802	26 281	469 273	68 763 712	51 935 873
Provincie Vlaams Brabant	1	517	310	252	24 901	14 634
Provincie West-Vlaanderen	2 130	1 084 074	650 444	1 254 596	162 425 425	126 321 446
<b>Waals Gewest</b>	<b>381</b>	<b>193 920</b>	<b>116 351</b>	<b>513 402</b>	<b>84 681 108</b>	<b>62 590 561</b>
Provincie Waals Brabant	-	-	-	7	4 275	2 677
Provincie Henegouwen	369	187 809	112 685	259 725	38 498 541	29 064 364
Provincie Luik	9	4 560	2 736	242 930	39 717 456	29 432 982
Provincie Luxemburg	1	517	310	5 063	3 169 794	1 990 011
Provincie Namen	2	1 034	620	5 677	3 291 042	2 100 527
<b>3de kwartaal 2004</b>						
<b>BELGIE</b>	<b>2 677</b>	<b>1 301 750</b>	<b>781 047</b>	<b>2 838 207</b>	<b>409 362 139</b>	<b>308 282 559</b>
<b>Brussels Hoofdst. Gewest</b>	<b>112</b>	<b>54 439</b>	<b>32 663</b>	<b>61 128</b>	<b>10 926 684</b>	<b>7 745 529</b>
<b>Vlaams Gewest</b>	<b>2 197</b>	<b>1 068 807</b>	<b>641 282</b>	<b>2 261 203</b>	<b>315 661 707</b>	<b>239 161 957</b>
Provincie Antwerpen	49	23 150	13 889	544 129	81 297 178	59 876 299
Provincie Limburg	7	3 399	2 039	111 808	20 105 202	14 294 593
Provincie Oost-Vlaanderen	76	37 351	22 410	445 774	64 522 653	48 750 903
Provincie Vlaams Brabant	-	-	-	23	7 589	4 947
Provincie West-Vlaanderen	2 065	1 004 907	602 944	1 159 469	149 729 085	116 235 215
<b>Waals Gewest</b>	<b>368</b>	<b>178 504</b>	<b>107 102</b>	<b>515 876</b>	<b>82 773 748</b>	<b>61 375 073</b>
Provincie Waals Brabant	-	-	-	11	4 434	2 835
Provincie Henegouwen	336	162 612	97 567	264 894	38 493 462	29 120 995
Provincie Luik	26	13 005	7 803	240 546	38 580 490	28 630 826
Provincie Luxemburg	3	1 425	855	4 482	2 491 731	1 573 778
Provincie Namen	3	1 462	877	5 943	3 203 631	2 046 639

**II. GESLACHTE DIEREN - ONDERWORPEN AAN DE KEURING EN GESCHIKT VERKLAARD VOOR HET VERBRUIK**  
**2. SLACHTINGEN IN DE OPENBARE SLACHTHUIZEN - AANTAL EN GEWICHT VAN DE GESLACHTE DIEREN (kg)**

PERIODEN EN PROVINCIES	Ossen			Stieren		
	Aantal	Levend gewicht	Geslacht gewicht	Aantal	Levend gewicht	Geslacht gewicht
2001	641	457 838	283 857	128 239	86 297 959	55 230 691
2002	549	394 339	244 489	110 199	75 291 997	48 186 879
2003	479	339 953	210 777	93 044	63 754 056	40 802 592
<b>1ste kwartaal 2004</b>						
<b>BELGIE</b>	<b>125</b>	<b>89 739</b>	<b>55 637</b>	<b>22 257</b>	<b>15 582 096</b>	<b>9 972 541</b>
<b>Brussels Hoofdst. Gewest</b>	-	-	-	-	-	-
<b>Vlaams Gewest</b>	<b>4</b>	<b>2 838</b>	<b>1 759</b>	<b>3 018</b>	<b>2 113 167</b>	<b>1 352 428</b>
Provincie Antwerpen	-	-	-	1 415	991 015	634 250
Provincie Limburg	-	-	-	1 233	863 091	552 379
Provincie Oost-Vlaanderen	4	2 838	1 759	370	259 061	165 799
Provincie Vlaams Brabant	-	-	-	-	-	-
Provincie West-Vlaanderen	-	-	-	-	-	-
<b>Waals Gewest</b>	<b>121</b>	<b>86 901</b>	<b>53 878</b>	<b>19 239</b>	<b>13 468 929</b>	<b>8 620 113</b>
Provincie Waals Brabant	-	-	-	-	-	-
Provincie Henegouwen	118	84 762	52 552	2 969	2 078 269	1 330 090
Provincie Luik	-	-	-	11 698	8 189 588	5 241 338
Provincie Luxemburg	1	713	442	2 122	1 485 845	950 941
Provincie Namen	2	1 426	884	2 450	1 715 227	1 097 744
<b>2de kwartaal 2004</b>						
<b>BELGIE</b>	<b>108</b>	<b>79 778</b>	<b>49 463</b>	<b>22 725</b>	<b>16 435 974</b>	<b>10 519 024</b>
<b>Brussels Hoofdst. Gewest</b>	-	-	-	-	-	-
<b>Vlaams Gewest</b>	<b>2</b>	<b>1 486</b>	<b>921</b>	<b>3 037</b>	<b>2 195 586</b>	<b>1 405 174</b>
Provincie Antwerpen	-	-	-	1 629	1 177 447	753 566
Provincie Limburg	-	-	-	1 062	768 043	491 547
Provincie Oost-Vlaanderen	2	1 486	921	346	250 096	160 061
Provincie Vlaams Brabant	-	-	-	-	-	-
Provincie West-Vlaanderen	-	-	-	-	-	-
<b>Waals Gewest</b>	<b>106</b>	<b>78 292</b>	<b>48 542</b>	<b>19 688</b>	<b>14 240 388</b>	<b>9 113 850</b>
Provincie Waals Brabant	-	-	-	-	-	-
Provincie Henegouwen	99	73 128	45 340	3 031	2 192 145	1 402 974
Provincie Luik	-	-	-	11 808	8 539 250	5 465 120
Provincie Luxemburg	-	-	-	2 307	1 669 492	1 068 476
Provincie Namen	7	5 164	3 202	2 542	1 839 501	1 177 280
<b>3de kwartaal 2004</b>						
<b>BELGIE</b>	<b>114</b>	<b>83 100</b>	<b>51 522</b>	<b>21 964</b>	<b>15 770 298</b>	<b>10 092 988</b>
<b>Brussels Hoofdst. Gewest</b>	-	-	-	-	-	-
<b>Vlaams Gewest</b>	-	-	-	<b>2 860</b>	<b>2 049 620</b>	<b>1 311 756</b>
Provincie Antwerpen	-	-	-	1 468	1 051 862	673 191
Provincie Limburg	-	-	-	1 021	732 371	468 717
Provincie Oost-Vlaanderen	-	-	-	371	265 387	169 848
Provincie Vlaams Brabant	-	-	-	-	-	-
Provincie West-Vlaanderen	-	-	-	-	-	-
<b>Waals Gewest</b>	<b>114</b>	<b>83 100</b>	<b>51 522</b>	<b>19 104</b>	<b>13 720 678</b>	<b>8 781 232</b>
Provincie Waals Brabant	-	-	-	-	-	-
Provincie Henegouwen	103	75 261	46 662	2 815	2 019 419	1 292 428
Provincie Luik	-	-	-	11 602	8 339 314	5 337 160
Provincie Luxemburg	2	1 494	926	2 090	1 498 774	959 215
Provincie Namen	9	6 345	3 934	2 597	1 863 171	1 192 429

**II. GESLACHTE DIEREN - ONDERWORPEN AAN DE KEURING EN GESCHIKT VERKLAARD VOOR HET VERBRUIK**  
**2. SLACHTINGEN IN DE OPENBARE SLACHTHUIZEN (vervolg) - AANTAL EN GEWICHT VAN DE GESLACHTE DIEREN (kg)**

PERIODEN EN PROVINCIES	Koeien			Vaarzen		
	Aantal	Levend gewicht	Geslacht gewicht	Aantal	Levend gewicht	Geslacht gewicht
2001	102 032	67 278 205	41 039 704	10 385	6 219 991	3 918 595
2002	112 049	71 199 285	43 431 573	7 156	4 258 772	2 683 029
2003	80 409	52 111 546	31 788 052	5 529	3 363 185	2 118 809
<b>1ste kwartaal 2004</b>						
<b>BELGIE</b>	<b>18 923</b>	<b>12 487 183</b>	<b>7 617 182</b>	<b>1 293</b>	<b>782 833</b>	<b>493 185</b>
<b>Brussels Hoofdst. Gewest</b>	-	-	-	-	-	-
<b>Vlaams Gewest</b>	<b>12 309</b>	<b>8 121 593</b>	<b>4 954 172</b>	<b>422</b>	<b>255 378</b>	<b>160 890</b>
Provincie Antwerpen	4 526	2 992 294	1 825 299	-	-	-
Provincie Limburg	1 175	774 847	472 657	390	235 976	148 666
Provincie Oost-Vlaanderen	6 608	4 354 452	2 656 216	32	19 402	12 224
Provincie Vlaams Brabant	-	-	-	-	-	-
Provincie West-Vlaanderen	-	-	-	-	-	-
<b>Waals Gewest</b>	<b>6 614</b>	<b>4 365 590</b>	<b>2 663 010</b>	<b>871</b>	<b>527 455</b>	<b>332 295</b>
Provincie Waals Brabant	-	-	-	-	-	-
Provincie Henegouwen	1 095	723 665	441 436	255	154 415	97 281
Provincie Luik	3 866	2 548 998	1 554 889	397	240 405	151 455
Provincie Luxemburg	1 161	767 829	468 377	116	70 188	44 218
Provincie Namen	492	325 098	198 308	103	62 447	39 341
<b>2de kwartaal 2004</b>						
<b>BELGIE</b>	<b>17 299</b>	<b>11 763 719</b>	<b>7 175 869</b>	<b>1 145</b>	<b>731 766</b>	<b>461 013</b>
<b>Brussels Hoofdst. Gewest</b>	-	-	-	-	-	-
<b>Vlaams Gewest</b>	<b>10 503</b>	<b>7 143 114</b>	<b>4 357 299</b>	<b>256</b>	<b>162 990</b>	<b>102 684</b>
Provincie Antwerpen	4 033	2 744 691	1 674 262	-	-	-
Provincie Limburg	754	513 481	313 223	253	161 040	101 455
Provincie Oost-Vlaanderen	5 716	3 884 942	2 369 814	3	1 950	1 229
Provincie Vlaams Brabant	-	-	-	-	-	-
Provincie West-Vlaanderen	-	-	-	-	-	-
<b>Waals Gewest</b>	<b>6 796</b>	<b>4 620 605</b>	<b>2 818 570</b>	<b>889</b>	<b>568 776</b>	<b>358 329</b>
Provincie Waals Brabant	-	-	-	-	-	-
Provincie Henegouwen	911	620 028	378 217	229	146 296	92 167
Provincie Luik	3 496	2 377 732	1 450 417	358	228 821	144 158
Provincie Luxemburg	1 921	1 304 438	795 708	178	114 171	71 927
Provincie Namen	468	318 407	194 228	124	79 488	50 077
<b>3de kwartaal 2004</b>						
<b>BELGIE</b>	<b>15 717</b>	<b>10 296 744</b>	<b>6 281 012</b>	<b>833</b>	<b>509 929</b>	<b>321 258</b>
<b>Brussels Hoofdst. Gewest</b>	-	-	-	-	-	-
<b>Vlaams Gewest</b>	<b>9 863</b>	<b>6 460 002</b>	<b>3 940 600</b>	<b>198</b>	<b>120 410</b>	<b>75 859</b>
Provincie Antwerpen	3 611	2 366 461	1 443 540	-	-	-
Provincie Limburg	573	375 245	228 899	198	120 410	75 859
Provincie Oost-Vlaanderen	5 679	3 718 296	2 268 161	-	-	-
Provincie Vlaams Brabant	-	-	-	-	-	-
Provincie West-Vlaanderen	-	-	-	-	-	-
<b>Waals Gewest</b>	<b>5 854</b>	<b>3 836 742</b>	<b>2 340 412</b>	<b>635</b>	<b>389 519</b>	<b>245 399</b>
Provincie Waals Brabant	-	-	-	-	-	-
Provincie Henegouwen	734	481 098	293 469	116	71 332	44 941
Provincie Luik	3 479	2 279 490	1 390 489	346	211 702	133 372
Provincie Luxemburg	1 161	761 349	464 423	118	72 686	45 793
Provincie Namen	480	314 805	192 031	55	33 799	21 293

**II. GESLACHTE DIEREN - ONDERWORPEN AAN DE KEURING EN GESCHIKT VERKLAARD VOOR HET VERBRUIK**  
**2. SLACHTINGEN IN DE OPENBARE SLACHTHUIZEN (vervolg) - AANTAL EN GEWICHT VAN DE GESLACHTE DIEREN (kg)**

PERIODEN EN PROVINCIES	Kalveren			Totaal van de runderen		
	Aantal	Levend gewicht	Geslacht gewicht	Aantal	Levend gewicht	Geslacht gewicht
2001	108 822	27 793 927	17 232 232	350 119	188 047 920	117 705 079
2002	105 143	28 289 741	17 539 641	335 096	179 434 134	112 085 611
2003	94 221	25 040 803	15 525 293	273 682	144 609 543	90 445 523
<b>1ste kwartaal 2004</b>						
<b>BELGIE</b>	<b>22 686</b>	<b>6 087 648</b>	<b>3 774 342</b>	<b>65 284</b>	<b>35 029 499</b>	<b>21 912 887</b>
Brussels Hoofdst. Gewest	-	-	-	-	-	-
<b>Vlaams Gewest</b>	<b>22 047</b>	<b>5 916 187</b>	<b>3 668 037</b>	<b>37 800</b>	<b>16 409 163</b>	<b>10 137 286</b>
Provincie Antwerpen	21 952	5 890 688	3 652 227	27 893	9 873 997	6 111 776
Provincie Limburg	43	11 551	7 162	2 841	1 885 465	1 180 864
Provincie Oost-Vlaanderen	52	13 948	8 648	7 066	4 649 701	2 844 646
Provincie Vlaams Brabant	-	-	-	-	-	-
Provincie West-Vlaanderen	-	-	-	-	-	-
<b>Waals Gewest</b>	<b>639</b>	<b>171 461</b>	<b>106 305</b>	<b>27 484</b>	<b>18 620 336</b>	<b>11 775 601</b>
Provincie Waals Brabant	-	-	-	-	-	-
Provincie Henegouwen	469	125 841	78 021	4 906	3 166 952	1 999 380
Provincie Luik	119	31 935	19 800	16 080	11 010 926	6 967 482
Provincie Luxemburg	35	9 389	5 821	3 435	2 333 964	1 469 799
Provincie Namen	16	4 296	2 663	3 063	2 108 494	1 338 940
<b>2de kwartaal 2004</b>						
<b>BELGIE</b>	<b>23 991</b>	<b>6 395 965</b>	<b>3 965 503</b>	<b>65 268</b>	<b>35 407 202</b>	<b>22 170 872</b>
Brussels Hoofdst. Gewest	-	-	-	-	-	-
<b>Vlaams Gewest</b>	<b>23 408</b>	<b>6 240 415</b>	<b>3 869 059</b>	<b>37 206</b>	<b>15 743 591</b>	<b>9 735 137</b>
Provincie Antwerpen	23 312	6 214 775	3 853 161	28 974	10 136 913	6 280 989
Provincie Limburg	38	10 160	6 300	2 107	1 452 724	912 525
Provincie Oost-Vlaanderen	58	15 480	9 598	6 125	4 153 954	2 541 623
Provincie Vlaams Brabant	-	-	-	-	-	-
Provincie West-Vlaanderen	-	-	-	-	-	-
<b>Waals Gewest</b>	<b>583</b>	<b>155 550</b>	<b>96 444</b>	<b>28 062</b>	<b>19 663 611</b>	<b>12 435 735</b>
Provincie Waals Brabant	-	-	-	-	-	-
Provincie Henegouwen	446	119 000	73 782	4 716	3 150 597	1 992 480
Provincie Luik	84	22 435	13 909	15 746	11 168 238	7 073 604
Provincie Luxemburg	20	5 325	3 302	4 426	3 093 426	1 939 413
Provincie Namen	33	8 790	5 451	3 174	2 251 350	1 430 238
<b>3de kwartaal 2004</b>						
<b>BELGIE</b>	<b>23 027</b>	<b>6 108 506</b>	<b>3 787 275</b>	<b>61 655</b>	<b>32 768 577</b>	<b>20 534 055</b>
Brussels Hoofdst. Gewest	-	-	-	-	-	-
<b>Vlaams Gewest</b>	<b>22 485</b>	<b>5 964 708</b>	<b>3 698 119</b>	<b>35 406</b>	<b>14 594 740</b>	<b>9 026 334</b>
Provincie Antwerpen	22 419	5 947 184	3 687 253	27 498	9 365 507	5 803 984
Provincie Limburg	39	10 358	6 423	1 831	1 238 384	779 898
Provincie Oost-Vlaanderen	27	7 166	4 443	6 077	3 990 849	2 442 452
Provincie Vlaams Brabant	-	-	-	-	-	-
Provincie West-Vlaanderen	-	-	-	-	-	-
<b>Waals Gewest</b>	<b>542</b>	<b>143 798</b>	<b>89 156</b>	<b>26 249</b>	<b>18 173 837</b>	<b>11 507 721</b>
Provincie Waals Brabant	-	-	-	-	-	-
Provincie Henegouwen	382	101 358	62 842	4 150	2 748 468	1 740 342
Provincie Luik	95	25 198	15 623	15 522	10 855 704	6 876 644
Provincie Luxemburg	33	8 750	5 427	3 404	2 343 053	1 475 784
Provincie Namen	32	8 492	5 264	3 173	2 226 612	1 414 951

**II. GESLACHTE DIEREN - ONDERWORPEN AAN DE KEURING EN GESCHIKT VERKLAARD VOOR HET VERBRUIK**  
**2. SLACHTINGEN IN DE OPENBARE SLACHTHUIZEN (vervolg) - AANTAL EN GEWICHT VAN DE GESLACHTE DIEREN (kg)**

PERIODEN EN PROVINCIES	Varkens			Schapen en lammeren		
	Aantal	Levend gewicht	Geslacht gewicht	Aantal	Levend gewicht	Geslacht gewicht
2001	1 863 924	219 404 461	175 523 566	40 903	1 678 294	839 160
2002	865 753	101 506 502	81 205 197	21 490	874 779	437 409
2003	667 863	76 377 526	61 102 022	18 906	789 093	394 562
<b>1ste kwartaal 2004</b>						
<b>BELGIE</b>	<b>164 520</b>	<b>19 123 379</b>	<b>15 298 701</b>	<b>5 252</b>	<b>212 100</b>	<b>106 054</b>
<b>Brussels Hoofdst. Gewest</b>	-	-	-	-	-	-
<b>Vlaams Gewest</b>	<b>117 872</b>	<b>13 699 911</b>	<b>10 959 926</b>	<b>4 656</b>	<b>188 223</b>	<b>94 112</b>
Provincie Antwerpen	80 872	9 401 319	7 521 054	4 503	182 151	91 076
Provincie Limburg	36 823	4 278 107	3 422 484	-	-	-
Provincie Oost-Vlaanderen	177	20 485	16 388	153	6 072	3 036
Provincie Vlaams Brabant	-	-	-	-	-	-
Provincie West-Vlaanderen	-	-	-	-	-	-
<b>Waals Gewest</b>	<b>46 648</b>	<b>5 423 468</b>	<b>4 338 775</b>	<b>596</b>	<b>23 877</b>	<b>11 942</b>
Provincie Waals Brabant	-	-	-	-	-	-
Provincie Henegouwen	8 501	988 222	790 579	355	14 292	7 148
Provincie Luik	37 426	4 351 507	3 481 206	138	5 571	2 786
Provincie Luxemburg	-	-	-	87	3 365	1 683
Provincie Namen	721	83 739	66 990	16	649	325
<b>2de kwartaal 2004</b>						
<b>BELGIE</b>	<b>161 495</b>	<b>18 823 463</b>	<b>15 058 767</b>	<b>5 327</b>	<b>211 309</b>	<b>105 660</b>
<b>Brussels Hoofdst. Gewest</b>	-	-	-	-	-	-
<b>Vlaams Gewest</b>	<b>115 482</b>	<b>13 459 948</b>	<b>10 767 956</b>	<b>3 767</b>	<b>149 440</b>	<b>74 721</b>
Provincie Antwerpen	78 743	9 176 582	7 341 265	3 651	144 890	72 445
Provincie Limburg	36 427	4 247 105	3 397 683	-	-	-
Provincie Oost-Vlaanderen	312	36 261	29 008	116	4 550	2 276
Provincie Vlaams Brabant	-	-	-	-	-	-
Provincie West-Vlaanderen	-	-	-	-	-	-
<b>Waals Gewest</b>	<b>46 013</b>	<b>5 363 515</b>	<b>4 290 811</b>	<b>1 560</b>	<b>61 869</b>	<b>30 939</b>
Provincie Waals Brabant	-	-	-	-	-	-
Provincie Henegouwen	9 210	1 073 842	859 072	805	32 050	16 027
Provincie Luik	35 731	4 164 506	3 331 605	404	15 880	7 940
Provincie Luxemburg	-	-	-	305	12 115	6 059
Provincie Namen	1 072	125 167	100 134	46	1 824	913
<b>3de kwartaal 2004</b>						
<b>BELGIE</b>	<b>157 378</b>	<b>18 152 782</b>	<b>14 522 225</b>	<b>5 450</b>	<b>217 870</b>	<b>108 937</b>
<b>Brussels Hoofdst. Gewest</b>	-	-	-	-	-	-
<b>Vlaams Gewest</b>	<b>111 192</b>	<b>12 825 265</b>	<b>10 260 212</b>	<b>3 620</b>	<b>145 228</b>	<b>72 615</b>
Provincie Antwerpen	75 816	8 744 789	6 995 831	3 620	145 228	72 615
Provincie Limburg	35 376	4 080 476	3 264 381	-	-	-
Provincie Oost-Vlaanderen	-	-	-	-	-	-
Provincie Vlaams Brabant	-	-	-	-	-	-
Provincie West-Vlaanderen	-	-	-	-	-	-
<b>Waals Gewest</b>	<b>46 186</b>	<b>5 327 517</b>	<b>4 262 013</b>	<b>1 830</b>	<b>72 642</b>	<b>36 322</b>
Provincie Waals Brabant	-	-	-	-	-	-
Provincie Henegouwen	7 340	846 813	677 450	682	27 184	13 593
Provincie Luik	37 546	4 330 837	3 464 670	434	17 152	8 576
Provincie Luxemburg	108	12 469	9 975	448	17 648	8 824
Provincie Namen	1 192	137 398	109 918	266	10 658	5 329

**II. GESLACHTE DIEREN - ONDERWORPEN AAN DE KEURING EN GESCHIKT VERKLAARD VOOR HET VERBRUIK**  
**2. SLACHTINGEN IN DE OPENBARE SLACHTHUIZEN (vervolg) - AANTAL EN GEWICHT VAN DE GESLACHTE DIEREN (kg)**

PERIODEN EN PROVINCIES	Geiten en geitjes			Veulens		
	Aantal	Levend gewicht	Geslacht gewicht	Aantal	Levend gewicht	Geslacht gewicht
2001	692	27 242	13 622	744	186 382	111 828
2002	116	3 840	1 924	867	232 948	139 769
2003	62	2 289	1 146	469	117 816	70 688
<b>1ste kwartaal 2004</b>						
<b>BELGIE</b>	<b>6</b>	<b>240</b>	<b>120</b>	<b>77</b>	<b>19 334</b>	<b>11 599</b>
<b>Brussels Hoofdst. Gewest</b>	-	-	-	-	-	-
<b>Vlaams Gewest</b>	<b>6</b>	<b>240</b>	<b>120</b>	<b>6</b>	<b>1 528</b>	<b>916</b>
Provincie Antwerpen	6	240	120	-	-	-
Provincie Limburg	-	-	-	6	1 528	916
Provincie Oost-Vlaanderen	-	-	-	-	-	-
Provincie Vlaams Brabant	-	-	-	-	-	-
Provincie West-Vlaanderen	-	-	-	-	-	-
<b>Waals Gewest</b>	-	-	-	<b>71</b>	<b>17 806</b>	<b>10 683</b>
Provincie Waals Brabant	-	-	-	-	-	-
Provincie Henegouwen	-	-	-	71	17 806	10 683
Provincie Luik	-	-	-	-	-	-
Provincie Luxemburg	-	-	-	-	-	-
Provincie Namen	-	-	-	-	-	-
<b>2de kwartaal 2004</b>						
<b>BELGIE</b>	<b>11</b>	<b>438</b>	<b>219</b>	<b>73</b>	<b>17 608</b>	<b>10 563</b>
<b>Brussels Hoofdst. Gewest</b>	-	-	-	-	-	-
<b>Vlaams Gewest</b>	-	-	-	<b>3</b>	<b>694</b>	<b>416</b>
Provincie Antwerpen	-	-	-	-	-	-
Provincie Limburg	-	-	-	3	694	416
Provincie Oost-Vlaanderen	-	-	-	-	-	-
Provincie Vlaams Brabant	-	-	-	-	-	-
Provincie West-Vlaanderen	-	-	-	-	-	-
<b>Waals Gewest</b>	<b>11</b>	<b>438</b>	<b>219</b>	<b>70</b>	<b>16 914</b>	<b>10 147</b>
Provincie Waals Brabant	-	-	-	-	-	-
Provincie Henegouwen	11	438	219	70	16 914	10 147
Provincie Luik	-	-	-	-	-	-
Provincie Luxemburg	-	-	-	-	-	-
Provincie Namen	-	-	-	-	-	-
<b>3de kwartaal 2004</b>						
<b>BELGIE</b>	<b>11</b>	<b>440</b>	<b>220</b>	<b>73</b>	<b>18 379</b>	<b>11 027</b>
<b>Brussels Hoofdst. Gewest</b>	-	-	-	-	-	-
<b>Vlaams Gewest</b>	<b>11</b>	<b>440</b>	<b>220</b>	<b>2</b>	<b>509</b>	<b>305</b>
Provincie Antwerpen	11	440	220	-	-	-
Provincie Limburg	-	-	-	2	509	305
Provincie Oost-Vlaanderen	-	-	-	-	-	-
Provincie Vlaams Brabant	-	-	-	-	-	-
Provincie West-Vlaanderen	-	-	-	-	-	-
<b>Waals Gewest</b>	-	-	-	<b>71</b>	<b>17 870</b>	<b>10 722</b>
Provincie Waals Brabant	-	-	-	-	-	-
Provincie Henegouwen	-	-	-	70	17 620	10 572
Provincie Luik	-	-	-	1	250	150
Provincie Luxemburg	-	-	-	-	-	-
Provincie Namen	-	-	-	-	-	-

**II. GESLACHTE DIEREN - ONDERWORPEN AAN DE KEURING EN GESCHIKT VERKLAARD VOOR HET VERBRUIK**  
**2. SLACHTINGEN IN DE OPENBARE SLACHTHUIZEN (vervolg) - AANTAL EN GEWICHT VAN DE GESLACHTE DIEREN (kg)**

PERIODEN EN PROVINCIES	Andere paarden			Totaal van al de dieren		
	Aantal	Levend gewicht	Geslacht gewicht	Aantal	Levend gewicht	Geslacht gewicht
2001	3 202	1 542 534	925 514	2 259 584	410 886 833	295 118 769
2002	2 039	996 622	597 976	1 225 361	283 048 825	194 467 886
2003	1 748	856 201	513 721	962 730	222 752 468	152 527 662
<b>1ste kwartaal 2004</b>						
<b>BELGIE</b>	<b>434</b>	<b>220 476</b>	<b>132 286</b>	<b>235 573</b>	<b>54 605 028</b>	<b>37 461 647</b>
<b>Brussels Hoofdst. Gewest</b>	-	-	-	-	-	-
<b>Vlaams Gewest</b>	<b>27</b>	<b>13 755</b>	<b>8 254</b>	<b>160 367</b>	<b>30 312 820</b>	<b>21 200 614</b>
Provincie Antwerpen	18	9 164	5 499	113 292	19 466 871	13 729 525
Provincie Limburg	5	2 553	1 532	39 675	6 167 653	4 605 796
Provincie Oost-Vlaanderen	4	2 038	1 223	7 400	4 678 296	2 865 293
Provincie Vlaams Brabant	-	-	-	-	-	-
Provincie West-Vlaanderen	-	-	-	-	-	-
<b>Waals Gewest</b>	<b>407</b>	<b>206 721</b>	<b>124 032</b>	<b>75 206</b>	<b>24 292 208</b>	<b>16 261 033</b>
Provincie Waals Brabant	-	-	-	-	-	-
Provincie Henegouwen	396	201 136	120 681	14 229	4 388 408	2 928 471
Provincie Luik	8	4 058	2 435	53 652	15 372 062	10 453 909
Provincie Luxemburg	1	515	309	3 523	2 337 844	1 471 791
Provincie Namen	2	1 012	607	3 802	2 193 894	1 406 862
<b>2de kwartaal 2004</b>						
<b>BELGIE</b>	<b>394</b>	<b>200 569</b>	<b>120 341</b>	<b>232 568</b>	<b>54 660 589</b>	<b>37 466 422</b>
<b>Brussels Hoofdst. Gewest</b>	-	-	-	-	-	-
<b>Vlaams Gewest</b>	<b>16</b>	<b>8 161</b>	<b>4 897</b>	<b>156 474</b>	<b>29 361 834</b>	<b>20 583 127</b>
Provincie Antwerpen	9	4 584	2 751	111 377	19 462 969	13 697 450
Provincie Limburg	-	-	-	38 537	5 700 523	4 310 624
Provincie Oost-Vlaanderen	7	3 577	2 146	6 560	4 198 342	2 575 053
Provincie Vlaams Brabant	-	-	-	-	-	-
Provincie West-Vlaanderen	-	-	-	-	-	-
<b>Waals Gewest</b>	<b>378</b>	<b>192 408</b>	<b>115 444</b>	<b>76 094</b>	<b>25 298 755</b>	<b>16 883 295</b>
Provincie Waals Brabant	-	-	-	-	-	-
Provincie Henegouwen	368	187 301	112 380	15 180	4 461 142	2 990 325
Provincie Luik	7	3 556	2 134	51 888	15 352 180	10 415 283
Provincie Luxemburg	1	517	310	4 732	3 106 058	1 945 782
Provincie Namen	2	1 034	620	4 294	2 379 375	1 531 905
<b>3de kwartaal 2004</b>						
<b>BELGIE</b>	<b>368</b>	<b>178 068</b>	<b>106 840</b>	<b>224 935</b>	<b>51 336 116</b>	<b>35 283 304</b>
<b>Brussels Hoofdst. Gewest</b>	-	-	-	-	-	-
<b>Vlaams Gewest</b>	<b>16</b>	<b>7 651</b>	<b>4 590</b>	<b>150 247</b>	<b>27 573 833</b>	<b>19 364 276</b>
Provincie Antwerpen	11	5 259	3 155	106 956	18 261 223	12 875 805
Provincie Limburg	-	-	-	37 209	5 319 369	4 044 584
Provincie Oost-Vlaanderen	5	2 392	1 435	6 082	3 993 241	2 443 887
Provincie Vlaams Brabant	-	-	-	-	-	-
Provincie West-Vlaanderen	-	-	-	-	-	-
<b>Waals Gewest</b>	<b>352</b>	<b>170 417</b>	<b>102 250</b>	<b>74 688</b>	<b>23 762 283</b>	<b>15 919 028</b>
Provincie Waals Brabant	-	-	-	-	-	-
Provincie Henegouwen	335	162 090	97 254	12 577	3 802 175	2 539 211
Provincie Luik	12	5 915	3 549	53 515	15 209 858	10 353 589
Provincie Luxemburg	3	1 425	855	3 963	2 374 595	1 495 438
Provincie Namen	2	987	592	4 633	2 375 655	1 530 790

**II. GESLACHTE DIEREN - ONDERWORPEN AAN DE KEURING EN GESCHIKT VERKLAARD VOOR HET VERBRUIK**  
**3. SLACHTINGEN IN DE PARTICULIERE SLACHTHUIZEN - AANTAL EN GEWICHT VAN DE GESLACHTE DIEREN (kg)**

PERIODEN EN PROVINCIES	Ossen			Stieren		
	Aantal	Levend gewicht	Geslacht gewicht	Aantal	Levend gewicht	Geslacht gewicht
2001	199	141 906	87 987	112 493	75 817 530	48 523 218
2002	133	95 136	58 983	112 288	76 689 462	49 081 253
2003	157	112 016	69 457	105 077	72 027 662	46 097 698
<b>1ste kwartaal 2004</b>						
<b>BELGIE</b>	<b>40</b>	<b>28 707</b>	<b>17 798</b>	<b>25 578</b>	<b>17 906 496</b>	<b>11 460 150</b>
<b>Brussels Hoofdst. Gewest</b>	-	-	-	<b>2 246</b>	<b>1 572 337</b>	<b>1 006 295</b>
<b>Vlaams Gewest</b>	<b>39</b>	<b>28 001</b>	<b>17 360</b>	<b>17 361</b>	<b>12 153 855</b>	<b>7 778 462</b>
Provincie Antwerpen	-	-	-	1 699	1 189 274	761 135
Provincie Limburg	*	*	*	*	*	*
Provincie Oost-Vlaanderen	9	6 439	3 992	6 426	4 498 593	2 879 099
Provincie Vlaams Brabant	-	-	-	-	-	-
Provincie West-Vlaanderen	30	21 562	13 368	7 723	5 406 926	3 460 428
<b>Waals Gewest</b>	<b>1</b>	<b>706</b>	<b>438</b>	<b>5 971</b>	<b>4 180 304</b>	<b>2 675 393</b>
Provincie Waals Brabant	-	-	-	-	-	-
Provincie Henegouwen	-	-	-	4 279	2 995 715	1 917 257
Provincie Luik	-	-	-	1 280	896 158	573 541
Provincie Luxemburg	-	-	-	28	19 628	12 562
Provincie Namen	*	*	*	*	*	*
<b>2de kwartaal 2004</b>						
<b>BELGIE</b>	<b>34</b>	<b>24 976</b>	<b>15 485</b>	<b>23 840</b>	<b>17 254 311</b>	<b>11 042 757</b>
<b>Brussels Hoofdst. Gewest</b>	<b>4</b>	<b>2 920</b>	<b>1 810</b>	<b>2 274</b>	<b>1 643 336</b>	<b>1 051 734</b>
<b>Vlaams Gewest</b>	<b>30</b>	<b>22 056</b>	<b>13 675</b>	<b>15 750</b>	<b>11 404 220</b>	<b>7 298 700</b>
Provincie Antwerpen	-	-	-	1 436	1 038 990	664 954
Provincie Limburg	*	*	*	*	*	*
Provincie Oost-Vlaanderen	3	2 194	1 361	6 319	4 572 371	2 926 317
Provincie Vlaams Brabant	-	-	-	-	-	-
Provincie West-Vlaanderen	27	19 862	12 314	6 418	4 652 224	2 977 423
<b>Waals Gewest</b>	-	-	-	<b>5 816</b>	<b>4 206 755</b>	<b>2 692 323</b>
Provincie Waals Brabant	-	-	-	-	-	-
Provincie Henegouwen	-	-	-	4 369	3 160 274	2 022 575
Provincie Luik	-	-	-	941	680 788	435 705
Provincie Luxemburg	-	-	-	13	9 377	6 001
Provincie Namen	*	*	*	*	*	*
<b>3de kwartaal 2004</b>						
<b>BELGIE</b>	<b>43</b>	<b>31 476</b>	<b>19 514</b>	<b>26 334</b>	<b>18 917 826</b>	<b>12 107 411</b>
<b>Brussels Hoofdst. Gewest</b>	-	-	-	<b>2 634</b>	<b>1 890 546</b>	<b>1 209 949</b>
<b>Vlaams Gewest</b>	<b>38</b>	<b>27 756</b>	<b>17 208</b>	<b>17 658</b>	<b>12 686 568</b>	<b>8 119 403</b>
Provincie Antwerpen	-	-	-	1 496	1 069 430	684 435
Provincie Limburg	*	*	*	*	*	*
Provincie Oost-Vlaanderen	2	1 491	924	6 458	4 646 224	2 973 584
Provincie Vlaams Brabant	-	-	-	-	-	-
Provincie West-Vlaanderen	36	26 265	16 284	8 078	5 805 956	3 715 811
<b>Waals Gewest</b>	<b>5</b>	<b>3 720</b>	<b>2 306</b>	<b>6 042</b>	<b>4 340 712</b>	<b>2 778 059</b>
Provincie Waals Brabant	-	-	-	-	-	-
Provincie Henegouwen	-	-	-	4 598	3 305 578	2 115 571
Provincie Luik	-	-	-	978	700 344	448 221
Provincie Luxemburg	5	3 720	2 306	29	20 389	13 050
Provincie Namen	*	*	*	*	*	*

(\*) Vertrouwelijk.



**II. GESLACHTE DIEREN - ONDERWORPEN AAN DE KEURING EN GESCHIKT VERKLAARD VOOR HET VERBRUIK**  
**3. SLACHTINGEN IN DE PARTICULIERE SLACHTHUIZEN (vervolg) - AANTAL EN GEWICHT VAN DE GESLACHTE DIEREN (kg)**

PERIODEN EN PROVINCIES	Koeien			Vaarzen		
	Aantal	Levend gewicht	Geslacht gewicht	Aantal	Levend gewicht	Geslacht gewicht
2001	207 319	136 439 777	83 228 274	12 146	7 303 254	4 601 046
2002	271 282	172 538 736	105 248 641	11 824	7 078 251	4 459 295
2003	248 397	160 803 842	98 090 351	11 180	6 806 855	4 288 323
<b>1ste kwartaal 2004</b>						
<b>BELGIE</b>	<b>68 131</b>	<b>44 970 483</b>	<b>27 431 994</b>	<b>2 203</b>	<b>1 334 151</b>	<b>840 514</b>
<b>Brussels Hoofdst. Gewest</b>	<b>5 484</b>	<b>3 619 683</b>	<b>2 208 007</b>	-	-	-
<b>Vlaams Gewest</b>	<b>54 449</b>	<b>35 944 237</b>	<b>21 925 986</b>	<b>1 314</b>	<b>796 008</b>	<b>501 485</b>
Provincie Antwerpen	14 864	9 808 217	5 983 013	176	106 558	67 131
Provincie Limburg	*	*	*	*	*	*
Provincie Oost-Vlaanderen	13 699	9 041 180	5 515 121	591	357 591	225 284
Provincie Vlaams Brabant	-	-	-	-	-	-
Provincie West-Vlaanderen	20 076	13 257 006	8 086 773	488	296 102	186 543
<b>Waals Gewest</b>	<b>8 198</b>	<b>5 406 563</b>	<b>3 298 001</b>	<b>889</b>	<b>538 143</b>	<b>339 029</b>
Provincie Waals Brabant	-	-	-	-	-	-
Provincie Henegouwen	4 320	2 854 083	1 740 990	716	433 366	273 021
Provincie Luik	3 108	2 044 164	1 246 939	39	23 597	14 866
Provincie Luxemburg	45	29 876	18 224	15	9 039	5 694
Provincie Namen	*	*	*	*	*	*
<b>2de kwartaal 2004</b>						
<b>BELGIE</b>	<b>62 490</b>	<b>42 485 830</b>	<b>25 916 354</b>	<b>2 178</b>	<b>1 392 954</b>	<b>877 567</b>
<b>Brussels Hoofdst. Gewest</b>	<b>5 570</b>	<b>3 789 870</b>	<b>2 311 820</b>	<b>7</b>	<b>4 550</b>	<b>2 867</b>
<b>Vlaams Gewest</b>	<b>49 320</b>	<b>33 528 119</b>	<b>20 452 153</b>	<b>1 300</b>	<b>831 580</b>	<b>523 899</b>
Provincie Antwerpen	13 663	9 285 636	5 664 237	235	150 431	94 773
Provincie Limburg	*	*	*	*	*	*
Provincie Oost-Vlaanderen	11 563	7 859 469	4 794 276	304	192 866	121 507
Provincie Vlaams Brabant	-	-	-	-	-	-
Provincie West-Vlaanderen	18 978	12 905 820	7 872 552	662	425 184	267 867
<b>Waals Gewest</b>	<b>7 600</b>	<b>5 167 841</b>	<b>3 152 381</b>	<b>871</b>	<b>556 824</b>	<b>350 801</b>
Provincie Waals Brabant	-	-	-	-	-	-
Provincie Henegouwen	4 265	2 899 312	1 768 580	719	459 964	289 778
Provincie Luik	2 661	1 809 900	1 104 038	14	8 876	5 592
Provincie Luxemburg	14	9 511	5 801	-	-	-
Provincie Namen	*	*	*	*	*	*
<b>3de kwartaal 2004</b>						
<b>BELGIE</b>	<b>59 457</b>	<b>38 949 982</b>	<b>23 759 487</b>	<b>2 018</b>	<b>1 239 158</b>	<b>780 672</b>
<b>Brussels Hoofdst. Gewest</b>	<b>4 809</b>	<b>3 151 628</b>	<b>1 922 493</b>	-	-	-
<b>Vlaams Gewest</b>	<b>47 243</b>	<b>30 944 994</b>	<b>18 876 444</b>	<b>1 134</b>	<b>696 896</b>	<b>439 047</b>
Provincie Antwerpen	13 329	8 730 153	5 325 392	201	122 859	77 401
Provincie Limburg	*	*	*	*	*	*
Provincie Oost-Vlaanderen	10 659	6 980 515	4 258 116	157	96 709	60 928
Provincie Vlaams Brabant	-	-	-	-	-	-
Provincie West-Vlaanderen	17 762	11 637 087	7 098 620	708	436 158	274 779
<b>Waals Gewest</b>	<b>7 405</b>	<b>4 853 360</b>	<b>2 960 550</b>	<b>884</b>	<b>542 262</b>	<b>341 625</b>
Provincie Waals Brabant	-	-	-	-	-	-
Provincie Henegouwen	4 436	2 907 118	1 773 341	734	450 124	283 579
Provincie Luik	2 290	1 501 132	915 691	15	9 349	5 890
Provincie Luxemburg	32	20 934	12 770	18	11 204	7 058
Provincie Namen	*	*	*	*	*	*

(\*) Vertrouwelijk.

**II. GESLACHTE DIEREN - ONDERWORPEN AAN DE KEURING EN GESCHIKT VERKLAARD VOOR HET VERBRUIK**  
**3. SLACHTINGEN IN DE PARTICULIERE SLACHTHUIZEN (vervolg) - AANTAL EN GEWICHT VAN DE GESLACHTE DIEREN (kg)**

PERIODEN EN PROVINCIES	Kalveren			Totaal van de runderen		
	Aantal	Levend gewicht	Geslacht gewicht	Aantal	Levend gewicht	Geslacht gewicht
2001	186 929	47 693 196	29 569 783	519 086	267 395 663	166 010 308
2002	197 942	53 194 670	32 980 698	593 469	309 596 255	191 828 870
2003	211 581	56 176 051	34 829 142	576 392	295 926 426	183 374 971
<b>1ste kwartaal 2004</b>						
<b>BELGIE</b>	<b>49 133</b>	<b>13 185 885</b>	<b>8 175 252</b>	<b>145 085</b>	<b>77 425 722</b>	<b>47 925 708</b>
<b>Brussels Hoofdst. Gewest</b>	<b>434</b>	<b>116 454</b>	<b>72 201</b>	<b>8 164</b>	<b>5 308 474</b>	<b>3 286 503</b>
<b>Vlaams Gewest</b>	<b>48 367</b>	<b>12 980 383</b>	<b>8 047 840</b>	<b>121 530</b>	<b>61 902 484</b>	<b>38 271 133</b>
Provincie Antwerpen	31 714	8 511 210	5 276 951	48 453	19 615 259	12 088 230
Provincie Limburg	*	*	*	*	*	*
Provincie Oost-Vlaanderen	140	37 570	23 294	20 865	13 941 373	8 646 790
Provincie Vlaams Brabant	2	538	334	2	538	334
Provincie West-Vlaanderen	2 186	586 588	363 686	30 503	19 568 184	12 110 798
<b>Waals Gewest</b>	<b>332</b>	<b>89 048</b>	<b>55 211</b>	<b>15 391</b>	<b>10 214 764</b>	<b>6 368 072</b>
Provincie Waals Brabant	-	-	-	-	-	-
Provincie Henegouwen	29	7 777	4 822	9 344	6 290 941	3 936 090
Provincie Luik	201	53 915	33 427	4 628	3 017 834	1 868 773
Provincie Luxemburg	46	12 332	7 647	134	70 875	44 127
Provincie Namen	*	*	*	*	*	*
<b>2de kwartaal 2004</b>						
<b>BELGIE</b>	<b>47 160</b>	<b>12 573 605</b>	<b>7 795 637</b>	<b>135 702</b>	<b>73 731 676</b>	<b>45 647 800</b>
<b>Brussels Hoofdst. Gewest</b>	<b>427</b>	<b>113 805</b>	<b>70 559</b>	<b>8 282</b>	<b>5 554 481</b>	<b>3 438 790</b>
<b>Vlaams Gewest</b>	<b>46 494</b>	<b>12 395 985</b>	<b>7 685 512</b>	<b>112 894</b>	<b>58 181 960</b>	<b>35 973 939</b>
Provincie Antwerpen	31 054	8 277 700	5 132 175	46 388	18 752 757	11 556 139
Provincie Limburg	*	*	*	*	*	*
Provincie Oost-Vlaanderen	153	40 755	25 270	18 342	12 667 655	7 868 731
Provincie Vlaams Brabant	-	-	-	-	-	-
Provincie West-Vlaanderen	1 771	472 560	292 985	27 856	18 475 650	11 423 141
<b>Waals Gewest</b>	<b>239</b>	<b>63 815</b>	<b>39 566</b>	<b>14 526</b>	<b>9 995 235</b>	<b>6 235 071</b>
Provincie Waals Brabant	-	-	-	-	-	-
Provincie Henegouwen	24	6 410	3 973	9 377	6 525 960	4 084 906
Provincie Luik	184	49 145	30 471	3 800	2 548 709	1 575 806
Provincie Luxemburg	2	530	329	29	19 418	12 131
Provincie Namen	*	*	*	*	*	*
<b>3de kwartaal 2004</b>						
<b>BELGIE</b>	<b>48 849</b>	<b>12 961 614</b>	<b>8 036 202</b>	<b>136 701</b>	<b>72 100 056</b>	<b>44 703 286</b>
<b>Brussels Hoofdst. Gewest</b>	<b>385</b>	<b>102 128</b>	<b>63 319</b>	<b>7 828</b>	<b>5 144 302</b>	<b>3 195 761</b>
<b>Vlaams Gewest</b>	<b>48 255</b>	<b>12 804 030</b>	<b>7 938 498</b>	<b>114 328</b>	<b>57 160 244</b>	<b>35 390 600</b>
Provincie Antwerpen	31 675	8 404 680	5 210 902	46 701	18 327 122	11 298 130
Provincie Limburg	*	*	*	*	*	*
Provincie Oost-Vlaanderen	129	34 218	21 216	17 405	11 759 157	7 314 768
Provincie Vlaams Brabant	-	-	-	-	-	-
Provincie West-Vlaanderen	1 896	503 096	311 919	28 480	18 408 562	11 417 413
<b>Waals Gewest</b>	<b>209</b>	<b>55 456</b>	<b>34 385</b>	<b>14 545</b>	<b>9 795 510</b>	<b>6 116 925</b>
Provincie Waals Brabant	-	-	-	-	-	-
Provincie Henegouwen	25	6 632	4 113	9 793	6 669 452	4 176 604
Provincie Luik	107	28 392	17 603	3 390	2 239 217	1 387 405
Provincie Luxemburg	29	7 702	4 776	113	63 949	39 960
Provincie Namen	*	*	*	*	*	*

(\*) Vertrouwelijk.

**II. GESLACHTE DIEREN - ONDERWORPEN AAN DE KEURING EN GESCHIKT VERKLAARD VOOR HET VERBRUIK**  
**3. SLACHTINGEN IN DE PARTICULIERE SLACHTHUIZEN (vervolg) - AANTAL EN GEWICHT VAN DE GESLACHTE DIEREN (kg)**

PERIODEN EN PROVINCIES	Varkens			Schapen en lammeren		
	Aantal	Levend gewicht	Geslacht gewicht	Aantal	Levend gewicht	Geslacht gewicht
2001	9 412 275	1 108 116 596	886 493 260	70 462	2 838 519	1 419 280
2002	10 239 981	1 198 914 395	959 131 511	62 609	2 482 161	1 241 114
2003	10 539 012	1 206 314 297	965 051 447	54 686	2 179 355	1 089 701
<b>1ste kwartaal 2004</b>						
<b>BELGIE</b>	<b>2 751 856</b>	<b>320 000 229</b>	<b>256 000 180</b>	<b>14 316</b>	<b>564 903</b>	<b>282 460</b>
<b>Brussels Hoofdst. Gewest</b>	<b>53 758</b>	<b>6 247 934</b>	<b>4 998 347</b>	<b>3 763</b>	<b>149 817</b>	<b>74 909</b>
<b>Vlaams Gewest</b>	<b>2 233 213</b>	<b>259 690 905</b>	<b>207 752 724</b>	<b>10 180</b>	<b>400 146</b>	<b>200 080</b>
Provincie Antwerpen	454 072	52 828 094	42 262 474	5 437	213 563	106 783
Provincie Limburg	*	*	*	*	*	*
Provincie Oost-Vlaanderen	470 777	54 745 326	43 796 261	201	8 074	4 038
Provincie Vlaams Brabant	-	-	-	3 454	135 146	67 573
Provincie West-Vlaanderen	1 255 846	146 011 013	116 808 812	1 069	42 606	21 307
<b>Waals Gewest</b>	<b>464 885</b>	<b>54 061 390</b>	<b>43 249 109</b>	<b>373</b>	<b>14 940</b>	<b>7 471</b>
Provincie Waals Brabant	-	-	-	-	-	-
Provincie Henegouwen	261 842	30 460 610	24 368 489	14	560	280
Provincie Luik	202 745	23 566 259	18 853 003	263	10 518	5 259
Provincie Luxemburg	298	34 521	27 617	6	243	122
Provincie Namen	*	*	*	*	*	*
<b>2de kwartaal 2004</b>						
<b>BELGIE</b>	<b>2 575 480</b>	<b>300 228 393</b>	<b>240 182 714</b>	<b>13 654</b>	<b>540 421</b>	<b>270 216</b>
<b>Brussels Hoofdst. Gewest</b>	<b>52 271</b>	<b>6 096 117</b>	<b>4 876 894</b>	<b>5 111</b>	<b>202 703</b>	<b>101 352</b>
<b>Vlaams Gewest</b>	<b>2 101 748</b>	<b>244 993 005</b>	<b>195 994 404</b>	<b>7 938</b>	<b>313 255</b>	<b>156 631</b>
Provincie Antwerpen	381 780	44 497 629	35 598 103	6 924	272 832	136 416
Provincie Limburg	*	*	*	*	*	*
Provincie Oost-Vlaanderen	443 823	51 737 414	41 389 931	96	3 844	1 922
Provincie Vlaams Brabant	-	-	-	216	8 497	4 249
Provincie West-Vlaanderen	1 223 378	142 606 645	114 085 316	685	27 403	13 704
<b>Waals Gewest</b>	<b>421 461</b>	<b>49 139 271</b>	<b>39 311 416</b>	<b>605</b>	<b>24 463</b>	<b>12 233</b>
Provincie Waals Brabant	-	-	-	-	-	-
Provincie Henegouwen	234 710	27 366 733	21 893 386	10	400	200
Provincie Luik	186 523	21 745 864	17 396 691	496	20 096	10 049
Provincie Luxemburg	228	26 674	21 339	50	1 991	996
Provincie Namen	*	*	*	*	*	*
<b>3de kwartaal 2004</b>						
<b>BELGIE</b>	<b>2 460 672</b>	<b>283 831 482</b>	<b>227 065 183</b>	<b>11 695</b>	<b>464 045</b>	<b>232 030</b>
<b>Brussels Hoofdst. Gewest</b>	<b>47 754</b>	<b>5 509 060</b>	<b>4 407 248</b>	<b>4 886</b>	<b>194 029</b>	<b>97 015</b>
<b>Vlaams Gewest</b>	<b>1 987 750</b>	<b>229 288 396</b>	<b>183 430 716</b>	<b>5 744</b>	<b>227 559</b>	<b>113 785</b>
Provincie Antwerpen	385 617	44 477 015	35 581 612	4 772	188 612	94 307
Provincie Limburg	*	*	*	*	*	*
Provincie Oost-Vlaanderen	421 629	48 631 117	38 904 893	272	10 988	5 496
Provincie Vlaams Brabant	-	-	-	-	-	-
Provincie West-Vlaanderen	1 127 762	130 097 782	104 078 225	685	27 365	13 685
<b>Waals Gewest</b>	<b>425 168</b>	<b>49 034 026</b>	<b>39 227 219</b>	<b>1 065</b>	<b>42 457</b>	<b>21 230</b>
Provincie Waals Brabant	-	-	-	-	-	-
Provincie Henegouwen	242 211	27 932 391	22 345 912	25	1 007	504
Provincie Luik	182 680	21 069 664	16 855 731	900	35 895	17 948
Provincie Luxemburg	277	31 971	25 576	87	3 442	1 721
Provincie Namen	*	*	*	*	*	*

(\*) Vertrouwelijk.

**II. GESLACHTE DIEREN - ONDERWORPEN AAN DE KEURING EN GESCHIKT VERKLAARD VOOR HET VERBRUIK**  
**3. SLACHTINGEN IN DE PARTICULIERE SLACHTHUIZEN (vervolg) - AANTAL EN GEWICHT VAN DE GESLACHTE DIEREN (kg)**

PERIODEN EN PROVINCIES	Geiten en geitjes			Veulens		
	Aantal	Levend gewicht	Geslacht gewicht	Aantal	Levend gewicht	Geslacht gewicht
2001	1 457	57 095	28 548	667	176 845	106 108
2002	2 267	69 280	34 645	312	83 883	50 328
2003	2 364	86 626	43 318	293	72 546	43 529
<b>1ste kwartaal 2004</b>						
<b>BELGIE</b>	<b>494</b>	<b>19 760</b>	<b>9 880</b>	<b>91</b>	<b>22 994</b>	<b>13 797</b>
<b>Brussels Hoofdst. Gewest</b>	<b>476</b>	<b>19 040</b>	<b>9 520</b>	-	-	-
<b>Vlaams Gewest</b>	<b>18</b>	<b>720</b>	<b>360</b>	<b>88</b>	<b>22 236</b>	<b>13 343</b>
Provincie Antwerpen	-	-	-	-	-	-
Provincie Limburg	*	*	*	*	*	*
Provincie Oost-Vlaanderen	-	-	-	65	16 414	9 849
Provincie Vlaams Brabant	8	320	160	-	-	-
Provincie West-Vlaanderen	-	-	-	8	2 004	1 203
<b>Waals Gewest</b>	-	-	-	<b>3</b>	<b>758</b>	<b>454</b>
Provincie Waals Brabant	-	-	-	-	-	-
Provincie Henegouwen	-	-	-	-	-	-
Provincie Luik	-	-	-	3	758	454
Provincie Luxemburg	-	-	-	-	-	-
Provincie Namen	*	*	*	*	*	*
<b>2de kwartaal 2004</b>						
<b>BELGIE</b>	<b>596</b>	<b>23 571</b>	<b>11 786</b>	<b>62</b>	<b>14 942</b>	<b>8 965</b>
<b>Brussels Hoofdst. Gewest</b>	<b>580</b>	<b>22 940</b>	<b>11 470</b>	-	-	-
<b>Vlaams Gewest</b>	<b>16</b>	<b>631</b>	<b>316</b>	<b>62</b>	<b>14 942</b>	<b>8 965</b>
Provincie Antwerpen	-	-	-	-	-	-
Provincie Limburg	*	*	*	*	*	*
Provincie Oost-Vlaanderen	-	-	-	51	12 282	7 369
Provincie Vlaams Brabant	-	-	-	-	-	-
Provincie West-Vlaanderen	16	631	316	3	724	434
<b>Waals Gewest</b>	-	-	-	-	-	-
Provincie Waals Brabant	-	-	-	-	-	-
Provincie Henegouwen	-	-	-	-	-	-
Provincie Luik	-	-	-	-	-	-
Provincie Luxemburg	-	-	-	-	-	-
Provincie Namen	*	*	*	*	*	*
<b>3de kwartaal 2004</b>						
<b>BELGIE</b>	<b>551</b>	<b>22 040</b>	<b>11 020</b>	<b>62</b>	<b>15 604</b>	<b>9 363</b>
<b>Brussels Hoofdst. Gewest</b>	<b>543</b>	<b>21 720</b>	<b>10 860</b>	-	-	-
<b>Vlaams Gewest</b>	<b>8</b>	<b>320</b>	<b>160</b>	<b>60</b>	<b>15 103</b>	<b>9 062</b>
Provincie Antwerpen	-	-	-	-	-	-
Provincie Limburg	*	*	*	*	*	*
Provincie Oost-Vlaanderen	3	120	60	49	12 333	7 400
Provincie Vlaams Brabant	-	-	-	-	-	-
Provincie West-Vlaanderen	5	200	100	4	1 000	600
<b>Waals Gewest</b>	-	-	-	<b>2</b>	<b>501</b>	<b>301</b>
Provincie Waals Brabant	-	-	-	-	-	-
Provincie Henegouwen	-	-	-	-	-	-
Provincie Luik	-	-	-	2	501	301
Provincie Luxemburg	-	-	-	-	-	-
Provincie Namen	*	*	*	*	*	*

(\*) Vertrouwelijk.

**II. GESLACHTE DIEREN - ONDERWORPEN AAN DE KEURING EN GESCHIKT VERKLAARD VOOR HET VERBRUIK**  
**3. SLACHTINGEN IN DE PARTICULIERE SLACHTHUIZEN (vervolg) - AANTAL EN GEWICHT VAN DE GESLACHTE DIEREN (kg)**

PERIODEN EN PROVINCIES	Andere paarden			Totaal van al de dieren		
	Aantal	Levend gewicht	Geslacht gewicht	Aantal	Levend gewicht	Geslacht gewicht
2001	16 735	8 064 363	4 838 613	10 020 682	1 386 649 081	1 058 896 117
2002	11 512	5 629 576	3 377 746	10 910 150	1 516 775 550	1 155 664 214
2003	10 125	4 964 183	2 978 513	11 182 872	1 509 543 433	1 152 581 479
<b>1ste kwartaal 2004</b>						
<b>BELGIE</b>	<b>2 362</b>	<b>1 198 192</b>	<b>718 916</b>	<b>2 914 204</b>	<b>399 231 800</b>	<b>304 950 941</b>
<b>Brussels Hoofdst. Gewest</b>	<b>121</b>	<b>61 379</b>	<b>36 827</b>	<b>66 282</b>	<b>11 786 644</b>	<b>8 406 106</b>
<b>Vlaams Gewest</b>	<b>2 231</b>	<b>1 131 693</b>	<b>679 017</b>	<b>2 367 260</b>	<b>323 148 184</b>	<b>246 916 657</b>
Provincie Antwerpen	14	7 122	4 274	507 976	72 664 038	54 461 761
Provincie Limburg	*	*	*	*	*	*
Provincie Oost-Vlaanderen	99	50 239	30 144	492 007	68 761 426	52 487 082
Provincie Vlaams Brabant	-	-	-	3 464	136 004	68 067
Provincie West-Vlaanderen	2 118	1 074 332	644 599	1 289 544	166 698 139	129 586 719
<b>Waals Gewest</b>	<b>10</b>	<b>5 120</b>	<b>3 072</b>	<b>480 662</b>	<b>64 296 972</b>	<b>49 628 178</b>
Provincie Waals Brabant	-	-	-	-	-	-
Provincie Henegouwen	6	3 064	1 838	271 206	36 755 175	28 306 697
Provincie Luik	4	2 056	1 234	207 643	26 597 425	20 728 723
Provincie Luxemburg	-	-	-	438	105 639	71 866
Provincie Namen	*	*	*	*	*	*
<b>2de kwartaal 2004</b>						
<b>BELGIE</b>	<b>2 343</b>	<b>1 192 470</b>	<b>715 483</b>	<b>2 727 837</b>	<b>375 731 473</b>	<b>286 836 964</b>
<b>Brussels Hoofdst. Gewest</b>	<b>114</b>	<b>58 026</b>	<b>34 816</b>	<b>66 358</b>	<b>11 934 267</b>	<b>8 463 322</b>
<b>Vlaams Gewest</b>	<b>2 226</b>	<b>1 132 932</b>	<b>679 760</b>	<b>2 224 884</b>	<b>304 636 725</b>	<b>232 814 015</b>
Provincie Antwerpen	15	7 647	4 589	435 107	63 530 865	47 295 247
Provincie Limburg	*	*	*	*	*	*
Provincie Oost-Vlaanderen	78	39 708	23 825	462 390	64 460 903	49 291 778
Provincie Vlaams Brabant	-	-	-	216	8 497	4 249
Provincie West-Vlaanderen	2 124	1 081 005	648 603	1 254 062	162 192 058	126 171 514
<b>Waals Gewest</b>	<b>3</b>	<b>1 512</b>	<b>907</b>	<b>436 595</b>	<b>59 160 481</b>	<b>45 559 627</b>
Provincie Waals Brabant	-	-	-	-	-	-
Provincie Henegouwen	1	508	305	244 098	33 893 601	25 978 797
Provincie Luik	2	1 004	602	190 821	24 315 673	18 983 148
Provincie Luxemburg	-	-	-	307	48 083	34 466
Provincie Namen	*	*	*	*	*	*
<b>3de kwartaal 2004</b>						
<b>BELGIE</b>	<b>2 303</b>	<b>1 120 758</b>	<b>672 453</b>	<b>2 611 984</b>	<b>357 553 985</b>	<b>272 693 335</b>
<b>Brussels Hoofdst. Gewest</b>	<b>111</b>	<b>53 917</b>	<b>32 350</b>	<b>61 122</b>	<b>10 923 028</b>	<b>7 743 234</b>
<b>Vlaams Gewest</b>	<b>2 177</b>	<b>1 059 276</b>	<b>635 564</b>	<b>2 110 067</b>	<b>287 750 898</b>	<b>219 579 887</b>
Provincie Antwerpen	37	17 426	10 455	437 127	63 010 175	46 984 504
Provincie Limburg	*	*	*	*	*	*
Provincie Oost-Vlaanderen	71	34 959	20 975	439 429	60 448 674	46 253 592
Provincie Vlaams Brabant	-	-	-	-	-	-
Provincie West-Vlaanderen	2 062	1 003 492	602 095	1 158 998	149 538 401	116 112 118
<b>Waals Gewest</b>	<b>15</b>	<b>7 565</b>	<b>4 539</b>	<b>440 795</b>	<b>58 880 059</b>	<b>45 370 214</b>
Provincie Waals Brabant	-	-	-	-	-	-
Provincie Henegouwen	-	-	-	252 029	34 602 850	26 523 020
Provincie Luik	14	7 090	4 254	186 986	23 352 367	18 265 639
Provincie Luxemburg	-	-	-	477	99 362	67 257
Provincie Namen	*	*	*	*	*	*

(\*) Vertrouwelijk.

**II. GESLACHTE DIEREN - ONDERWORPEN AAN DE KEURING EN GESCHIKT VERKLAARD VOOR HET VERBRUIK**  
**4. SLACHTINGEN IN DE PRIVATE SLACHTERIJEN - AANTAL EN GEWICHT VAN DE GESLACHTE DIEREN (kg)**

PERIODEN EN PROVINCIES	Ossen			Stieren		
	Aantal	Levend gewicht	Geslacht gewicht	Aantal	Levend gewicht	Geslacht gewicht
2001	223	158 584	98 321	351	236 638	151 452
2002	226	161 159	99 920	259	177 202	113 411
2003	123	87 189	54 064	210	144 207	92 292
<b>1ste kwartaal 2004</b>						
<b>BELGIE</b>	<b>30</b>	<b>21 540</b>	<b>13 356</b>	<b>91</b>	<b>63 704</b>	<b>40 773</b>
<b>Brussels Hoofdst. Gewest</b>	-	-	-	-	-	-
<b>Vlaams Gewest</b>	<b>13</b>	<b>9 351</b>	<b>5 798</b>	<b>50</b>	<b>35 005</b>	<b>22 403</b>
Provincie Antwerpen	1	713	442	-	-	-
Provincie Limburg	-	-	-	10	7 001	4 480
Provincie Oost-Vlaanderen	9	6 491	4 024	14	9 805	6 276
Provincie Vlaams Brabant	2	1 441	894	19	13 307	8 516
Provincie West-Vlaanderen	1	706	438	7	4 892	3 131
<b>Waals Gewest</b>	<b>17</b>	<b>12 189</b>	<b>7 558</b>	<b>41</b>	<b>28 699</b>	<b>18 370</b>
Provincie Waals Brabant	-	-	-	2	1 402	897
Provincie Henegouwen	16	11 476	7 116	28	19 598	12 545
Provincie Luik	1	713	442	10	6 998	4 479
Provincie Luxemburg	-	-	-	-	-	-
Provincie Namen	-	-	-	1	701	449
<b>2de kwartaal 2004</b>						
<b>BELGIE</b>	<b>26</b>	<b>19 212</b>	<b>11 911</b>	<b>47</b>	<b>33 932</b>	<b>21 718</b>
<b>Brussels Hoofdst. Gewest</b>	-	-	-	-	-	-
<b>Vlaams Gewest</b>	<b>7</b>	<b>5 162</b>	<b>3 201</b>	<b>24</b>	<b>17 325</b>	<b>11 088</b>
Provincie Antwerpen	-	-	-	3	2 169	1 388
Provincie Limburg	-	-	-	3	2 156	1 380
Provincie Oost-Vlaanderen	5	3 702	2 296	4	2 888	1 848
Provincie Vlaams Brabant	2	1 460	905	3	2 156	1 380
Provincie West-Vlaanderen	-	-	-	11	7 956	5 092
<b>Waals Gewest</b>	<b>19</b>	<b>14 050</b>	<b>8 710</b>	<b>23</b>	<b>16 607</b>	<b>10 630</b>
Provincie Waals Brabant	1	730	453	1	718	460
Provincie Henegouwen	15	11 080	6 869	14	10 127	6 483
Provincie Luik	1	754	467	5	3 606	2 307
Provincie Luxemburg	2	1 486	921	2	1 438	920
Provincie Namen	-	-	-	1	718	460
<b>3de kwartaal 2004</b>						
<b>BELGIE</b>	<b>22</b>	<b>16 191</b>	<b>10 037</b>	<b>32</b>	<b>22 358</b>	<b>14 310</b>
<b>Brussels Hoofdst. Gewest</b>	-	-	-	-	-	-
<b>Vlaams Gewest</b>	<b>6</b>	<b>4 476</b>	<b>2 775</b>	<b>14</b>	<b>9 896</b>	<b>6 334</b>
Provincie Antwerpen	-	-	-	-	-	-
Provincie Limburg	-	-	-	1	685	438
Provincie Oost-Vlaanderen	5	3 729	2 312	4	2 828	1 810
Provincie Vlaams Brabant	1	747	463	-	-	-
Provincie West-Vlaanderen	-	-	-	9	6 383	4 086
<b>Waals Gewest</b>	<b>16</b>	<b>11 715</b>	<b>7 262</b>	<b>18</b>	<b>12 462</b>	<b>7 976</b>
Provincie Waals Brabant	2	1 488	923	1	685	438
Provincie Henegouwen	14	10 227	6 339	12	8 264	5 289
Provincie Luik	-	-	-	-	-	-
Provincie Luxemburg	-	-	-	4	2 784	1 782
Provincie Namen	-	-	-	1	729	467

**II. GESLACHTE DIEREN - ONDERWORPEN AAN DE KEURING EN GESCHIKT VERKLAARD VOOR HET VERBRUIK**  
**4. SLACHTINGEN IN DE PRIVATE SLACHTERIJEN (vervolg) - AANTAL EN GEWICHT VAN DE GESLACHTE DIEREN (kg)**

PERIODEN EN PROVINCIES	Koeien			Vaarzen		
	Aantal	Levend gewicht	Geslacht gewicht	Aantal	Levend gewicht	Geslacht gewicht
2001	699	461 264	281 373	884	528 413	332 903
2002	606	384 425	234 502	785	467 541	294 555
2003	556	359 406	219 241	671	407 647	256 806
<b>1ste kwartaal 2004</b>						
<b>BELGIE</b>	<b>182</b>	<b>120 836</b>	<b>73 711</b>	<b>169</b>	<b>102 237</b>	<b>64 404</b>
<b>Brussels Hoofdst. Gewest</b>	-	-	-	-	-	-
<b>Vlaams Gewest</b>	<b>136</b>	<b>90 104</b>	<b>54 965</b>	<b>140</b>	<b>84 690</b>	<b>53 353</b>
Provincie Antwerpen	-	-	-	1	605	381
Provincie Limburg	36	23 570	14 378	31	18 791	11 838
Provincie Oost-Vlaanderen	61	40 546	24 734	36	21 748	13 701
Provincie Vlaams Brabant	26	17 221	10 505	-	-	-
Provincie West-Vlaanderen	13	8 767	5 348	72	43 546	27 433
<b>Waals Gewest</b>	<b>46</b>	<b>30 732</b>	<b>18 746</b>	<b>29</b>	<b>17 547</b>	<b>11 051</b>
Provincie Waals Brabant	-	-	-	2	1 198	755
Provincie Henegouwen	36	24 007	14 643	13	7 873	4 958
Provincie Luik	-	-	-	5	3 035	1 911
Provincie Luxemburg	4	2 633	1 606	4	2 422	1 525
Provincie Namen	6	4 092	2 497	5	3 019	1 902
<b>2de kwartaal 2004</b>						
<b>BELGIE</b>	<b>82</b>	<b>55 883</b>	<b>34 090</b>	<b>114</b>	<b>72 825</b>	<b>45 879</b>
<b>Brussels Hoofdst. Gewest</b>	-	-	-	-	-	-
<b>Vlaams Gewest</b>	<b>53</b>	<b>36 138</b>	<b>22 044</b>	<b>86</b>	<b>55 001</b>	<b>34 650</b>
Provincie Antwerpen	9	6 123	3 735	1	618	389
Provincie Limburg	5	3 398	2 073	8	5 106	3 217
Provincie Oost-Vlaanderen	11	7 511	4 582	5	3 187	2 008
Provincie Vlaams Brabant	14	9 571	5 838	1	651	410
Provincie West-Vlaanderen	14	9 535	5 816	71	45 439	28 626
<b>Waals Gewest</b>	<b>29</b>	<b>19 745</b>	<b>12 046</b>	<b>28</b>	<b>17 824</b>	<b>11 229</b>
Provincie Waals Brabant	1	670	409	3	1 887	1 188
Provincie Henegouwen	26	17 711	10 805	16	10 277	6 475
Provincie Luik	-	-	-	6	3 773	2 377
Provincie Luxemburg	1	682	416	3	1 887	1 189
Provincie Namen	1	682	416	-	-	-
<b>3de kwartaal 2004</b>						
<b>BELGIE</b>	<b>39</b>	<b>25 559</b>	<b>15 590</b>	<b>86</b>	<b>52 752</b>	<b>33 236</b>
<b>Brussels Hoofdst. Gewest</b>	-	-	-	-	-	-
<b>Vlaams Gewest</b>	<b>19</b>	<b>12 448</b>	<b>7 593</b>	<b>74</b>	<b>45 500</b>	<b>28 666</b>
Provincie Antwerpen	-	-	-	-	-	-
Provincie Limburg	-	-	-	5	3 087	1 945
Provincie Oost-Vlaanderen	3	1 966	1 199	5	3 135	1 975
Provincie Vlaams Brabant	6	3 923	2 393	2	1 154	727
Provincie West-Vlaanderen	10	6 559	4 001	62	38 124	24 019
<b>Waals Gewest</b>	<b>20</b>	<b>13 111</b>	<b>7 997</b>	<b>12</b>	<b>7 252</b>	<b>4 570</b>
Provincie Waals Brabant	-	-	-	3	1 837	1 158
Provincie Henegouwen	16	10 483	6 394	4	2 424	1 527
Provincie Luik	-	-	-	-	-	-
Provincie Luxemburg	4	2 628	1 603	5	2 991	1 885
Provincie Namen	-	-	-	-	-	-

**II. GESLACHTE DIEREN - ONDERWORPEN AAN DE KEURING EN GESCHIKT VERKLAARD VOOR HET VERBRUIK**  
**4. SLACHTINGEN IN DE PRIVATE SLACHTERIJEN (vervolg) - AANTAL EN GEWICHT VAN DE GESLACHTE DIEREN (kg)**

PERIODEN EN PROVINCIES	Kalveren			Totaal van de runderen		
	Aantal	Levend gewicht	Geslacht gewicht	Aantal	Levend gewicht	Geslacht gewicht
2001	134	34 313	21 275	2 291	1 419 212	885 324
2002	166	44 477	27 576	2 042	1 234 804	769 964
2003	86	22 862	14 170	1 646	1 021 311	636 573
<b>1ste kwartaal 2004</b>						
<b>BELGIE</b>	<b>15</b>	<b>4 025</b>	<b>2 500</b>	<b>487</b>	<b>312 342</b>	<b>194 744</b>
<b>Brussels Hoofdst. Gewest</b>	-	-	-	-	-	-
<b>Vlaams Gewest</b>	<b>9</b>	<b>2 415</b>	<b>1 500</b>	<b>348</b>	<b>221 565</b>	<b>138 019</b>
Provincie Antwerpen	-	-	-	2	1 318	823
Provincie Limburg	2	538	334	79	49 900	31 030
Provincie Oost-Vlaanderen	1	267	166	121	78 857	48 901
Provincie Vlaams Brabant	-	-	-	47	31 969	19 915
Provincie West-Vlaanderen	6	1 610	1 000	99	59 521	37 350
<b>Waals Gewest</b>	<b>6</b>	<b>1 610</b>	<b>1 000</b>	<b>139</b>	<b>90 777</b>	<b>56 725</b>
Provincie Waals Brabant	-	-	-	4	2 600	1 652
Provincie Henegouwen	2	536	333	95	63 490	39 595
Provincie Luik	1	269	167	17	11 015	6 999
Provincie Luxemburg	2	536	333	10	5 591	3 464
Provincie Namen	1	269	167	13	8 081	5 015
<b>2de kwartaal 2004</b>						
<b>BELGIE</b>	<b>18</b>	<b>4 825</b>	<b>2 989</b>	<b>287</b>	<b>186 677</b>	<b>116 587</b>
<b>Brussels Hoofdst. Gewest</b>	-	-	-	-	-	-
<b>Vlaams Gewest</b>	<b>10</b>	<b>2 675</b>	<b>1 657</b>	<b>180</b>	<b>116 301</b>	<b>72 640</b>
Provincie Antwerpen	1	265	164	14	9 175	5 676
Provincie Limburg	1	270	167	17	10 930	6 837
Provincie Oost-Vlaanderen	-	-	-	25	17 288	10 734
Provincie Vlaams Brabant	2	535	331	22	14 373	8 864
Provincie West-Vlaanderen	6	1 605	995	102	64 535	40 529
<b>Waals Gewest</b>	<b>8</b>	<b>2 150</b>	<b>1 332</b>	<b>107</b>	<b>70 376</b>	<b>43 947</b>
Provincie Waals Brabant	1	270	167	7	4 275	2 677
Provincie Henegouwen	7	1 880	1 165	78	51 075	31 797
Provincie Luik	-	-	-	12	8 133	5 151
Provincie Luxemburg	-	-	-	8	5 493	3 446
Provincie Namen	-	-	-	2	1 400	876
<b>3de kwartaal 2004</b>						
<b>BELGIE</b>	<b>16</b>	<b>4 244</b>	<b>2 633</b>	<b>195</b>	<b>121 104</b>	<b>75 806</b>
<b>Brussels Hoofdst. Gewest</b>	-	-	-	-	-	-
<b>Vlaams Gewest</b>	<b>10</b>	<b>2 650</b>	<b>1 644</b>	<b>123</b>	<b>74 970</b>	<b>47 012</b>
Provincie Antwerpen	-	-	-	-	-	-
Provincie Limburg	3	794	493	9	4 566	2 876
Provincie Oost-Vlaanderen	-	-	-	17	11 658	7 296
Provincie Vlaams Brabant	1	266	165	10	6 090	3 748
Provincie West-Vlaanderen	6	1 590	986	87	52 656	33 092
<b>Waals Gewest</b>	<b>6</b>	<b>1 594</b>	<b>989</b>	<b>72</b>	<b>46 134</b>	<b>28 794</b>
Provincie Waals Brabant	-	-	-	6	4 010	2 519
Provincie Henegouwen	4	1 062	659	50	32 460	20 208
Provincie Luik	-	-	-	-	-	-
Provincie Luxemburg	-	-	-	13	8 403	5 270
Provincie Namen	2	532	330	3	1 261	797



**II. GESLACHTE DIEREN - ONDERWORPEN AAN DE KEURING EN GESCHIKT VERKLAARD VOOR HET VERBRUIK**  
**4. SLACHTINGEN IN DE PRIVATE SLACHTERIJEN (vervolg) - AANTAL EN GEWICHT VAN DE GESLACHTE DIEREN (kg)**

PERIODEN EN PROVINCIES	Varkens			Schapen en lammeren		
	Aantal	Levend gewicht	Geslacht gewicht	Aantal	Levend gewicht	Geslacht gewicht
2001	4 032	475 287	380 223	729	29 439	14 723
2002	3 945	462 661	370 132	532	21 270	10 641
2003	3 483	398 236	318 591	446	18 226	9 120
<b>1ste kwartaal 2004</b>						
<b>BELGIE</b>	<b>821</b>	<b>95 312</b>	<b>76 247</b>	<b>192</b>	<b>7 738</b>	<b>3 872</b>
<b>Brussels Hoofdst. Gewest</b>	-	-	-	-	-	-
<b>Vlaams Gewest</b>	<b>402</b>	<b>46 675</b>	<b>37 341</b>	<b>96</b>	<b>3 892</b>	<b>1 947</b>
Provincie Antwerpen	-	-	-	8	328	164
Provincie Limburg	3	348	278	24	960	480
Provincie Oost-Vlaanderen	201	23 347	18 679	63	2 563	1 282
Provincie Vlaams Brabant	34	3 934	3 147	-	-	-
Provincie West-Vlaanderen	164	19 046	15 237	1	41	21
<b>Waals Gewest</b>	<b>419</b>	<b>48 637</b>	<b>38 906</b>	<b>96</b>	<b>3 846</b>	<b>1 925</b>
Provincie Waals Brabant	-	-	-	76	3 040	1 520
Provincie Henegouwen	274	31 795	25 433	19	765	384
Provincie Luik	126	14 627	11 701	1	41	21
Provincie Luxemburg	19	2 215	1 772	-	-	-
Provincie Namen	-	-	-	-	-	-
<b>2de kwartaal 2004</b>						
<b>BELGIE</b>	<b>857</b>	<b>100 013</b>	<b>80 010</b>	<b>10</b>	<b>402</b>	<b>201</b>
<b>Brussels Hoofdst. Gewest</b>	-	-	-	-	-	-
<b>Vlaams Gewest</b>	<b>424</b>	<b>49 459</b>	<b>39 567</b>	<b>6</b>	<b>240</b>	<b>120</b>
Provincie Antwerpen	12	1 397	1 118	-	-	-
Provincie Limburg	6	700	560	-	-	-
Provincie Oost-Vlaanderen	194	22 660	18 128	1	40	20
Provincie Vlaams Brabant	13	1 514	1 211	-	-	-
Provincie West-Vlaanderen	199	23 188	18 550	5	200	100
<b>Waals Gewest</b>	<b>433</b>	<b>50 554</b>	<b>40 443</b>	<b>4</b>	<b>162</b>	<b>81</b>
Provincie Waals Brabant	-	-	-	-	-	-
Provincie Henegouwen	259	30 248	24 198	4	162	81
Provincie Luik	174	20 306	16 245	-	-	-
Provincie Luxemburg	-	-	-	-	-	-
Provincie Namen	-	-	-	-	-	-
<b>3de kwartaal 2004</b>						
<b>BELGIE</b>	<b>553</b>	<b>63 793</b>	<b>51 035</b>	<b>43</b>	<b>1 727</b>	<b>866</b>
<b>Brussels Hoofdst. Gewest</b>	-	-	-	-	-	-
<b>Vlaams Gewest</b>	<b>371</b>	<b>42 788</b>	<b>34 231</b>	<b>12</b>	<b>488</b>	<b>244</b>
Provincie Antwerpen	-	-	-	2	80	40
Provincie Limburg	6	692	554	-	-	-
Provincie Oost-Vlaanderen	157	18 114	14 491	8	328	164
Provincie Vlaams Brabant	13	1 499	1 199	-	-	-
Provincie West-Vlaanderen	195	22 483	17 987	2	80	40
<b>Waals Gewest</b>	<b>182</b>	<b>21 005</b>	<b>16 804</b>	<b>31</b>	<b>1 239</b>	<b>622</b>
Provincie Waals Brabant	3	345	276	2	79	40
Provincie Henegouwen	173	19 970	15 976	3	123	63
Provincie Luik	6	690	552	10	397	199
Provincie Luxemburg	-	-	-	15	600	300
Provincie Namen	-	-	-	1	40	20

**II. GESLACHTE DIEREN - ONDERWORPEN AAN DE KEURING EN GESCHIKT VERKLAARD VOOR HET VERBRUIK**  
**4. SLACHTINGEN IN DE PRIVATE SLACHTERIJEN (vervolg) - AANTAL EN GEWICHT VAN DE GESLACHTE DIEREN (kg)**

PERIODEN EN PROVINCIES	Geiten en geitjes			Veulens		
	Aantal	Levend gewicht	Geslacht gewicht	Aantal	Levend gewicht	Geslacht gewicht
2001	4	160	80	8	2 003	1 201
2002	4	140	70	7	1 895	1 136
2003	2	80	40	5	1 228	737
<b>1ste kwartaal 2004</b>						
<b>BELGIE</b>	<b>5</b>	<b>200</b>	<b>100</b>	-	-	-
<b>Brussels Hoofdst. Gewest</b>	-	-	-	-	-	-
<b>Vlaams Gewest</b>	<b>5</b>	<b>200</b>	<b>100</b>	-	-	-
Provincie Antwerpen	-	-	-	-	-	-
Provincie Limburg	-	-	-	-	-	-
Provincie Oost-Vlaanderen	-	-	-	-	-	-
Provincie Vlaams Brabant	5	200	100	-	-	-
Provincie West-Vlaanderen	-	-	-	-	-	-
<b>Waals Gewest</b>	-	-	-	-	-	-
Provincie Waals Brabant	-	-	-	-	-	-
Provincie Henegouwen	-	-	-	-	-	-
Provincie Luik	-	-	-	-	-	-
Provincie Luxemburg	-	-	-	-	-	-
Provincie Namen	-	-	-	-	-	-
<b>2de kwartaal 2004</b>						
<b>BELGIE</b>	-	-	-	-	-	-
<b>Brussels Hoofdst. Gewest</b>	-	-	-	-	-	-
<b>Vlaams Gewest</b>	-	-	-	-	-	-
Provincie Antwerpen	-	-	-	-	-	-
Provincie Limburg	-	-	-	-	-	-
Provincie Oost-Vlaanderen	-	-	-	-	-	-
Provincie Vlaams Brabant	-	-	-	-	-	-
Provincie West-Vlaanderen	-	-	-	-	-	-
<b>Waals Gewest</b>	-	-	-	-	-	-
Provincie Waals Brabant	-	-	-	-	-	-
Provincie Henegouwen	-	-	-	-	-	-
Provincie Luik	-	-	-	-	-	-
Provincie Luxemburg	-	-	-	-	-	-
Provincie Namen	-	-	-	-	-	-
<b>3de kwartaal 2004</b>						
<b>BELGIE</b>	-	-	-	<b>2</b>	<b>501</b>	<b>301</b>
<b>Brussels Hoofdst. Gewest</b>	-	-	-	-	-	-
<b>Vlaams Gewest</b>	-	-	-	<b>1</b>	<b>250</b>	<b>150</b>
Provincie Antwerpen	-	-	-	-	-	-
Provincie Limburg	-	-	-	-	-	-
Provincie Oost-Vlaanderen	-	-	-	<b>1</b>	<b>250</b>	<b>150</b>
Provincie Vlaams Brabant	-	-	-	-	-	-
Provincie West-Vlaanderen	-	-	-	-	-	-
<b>Waals Gewest</b>	-	-	-	<b>1</b>	<b>251</b>	<b>151</b>
Provincie Waals Brabant	-	-	-	-	-	-
Provincie Henegouwen	-	-	-	-	-	-
Provincie Luik	-	-	-	<b>1</b>	<b>251</b>	<b>151</b>
Provincie Luxemburg	-	-	-	-	-	-
Provincie Namen	-	-	-	-	-	-

**II. GESLACHTE DIEREN - ONDERWORPEN AAN DE KEURING EN GESCHIKT VERKLAARD VOOR HET VERBRUIK**  
**4. SLACHTINGEN IN DE PRIVATE SLACHTERIJEN (vervolg) - AANTAL EN GEWICHT VAN DE GESLACHTE DIEREN (kg)**

PERIODEN EN PROVINCIES	Andere paarden			Totaal van al de dieren		
	Aantal	Levend gewicht	Geslacht gewicht	Aantal	Levend gewicht	Geslacht gewicht
2001	9	4 385	2 632	7 073	1 930 486	1 284 183
2002	5	2 462	1 478	6 535	1 723 232	1 153 421
2003	5	2 409	1 445	5 587	1 441 490	966 506
<b>1ste kwartaal 2004</b>						
<b>BELGIE</b>	<b>3</b>	<b>1 509</b>	<b>905</b>	<b>1 508</b>	<b>417 101</b>	<b>275 868</b>
<b>Brussels Hoofdst. Gewest</b>	-	-	-	-	-	-
<b>Vlaams Gewest</b>	<b>3</b>	<b>1 509</b>	<b>905</b>	<b>854</b>	<b>273 841</b>	<b>178 312</b>
Provincie Antwerpen	-	-	-	10	1 646	987
Provincie Limburg	-	-	-	106	51 208	31 788
Provincie Oost-Vlaanderen	1	497	298	386	105 264	69 160
Provincie Vlaams Brabant	-	-	-	86	36 103	23 162
Provincie West-Vlaanderen	2	1 012	607	266	79 620	53 215
<b>Waals Gewest</b>	-	-	-	<b>654</b>	<b>143 260</b>	<b>97 556</b>
Provincie Waals Brabant	-	-	-	80	5 640	3 172
Provincie Henegouwen	-	-	-	388	96 050	65 412
Provincie Luik	-	-	-	144	25 683	18 721
Provincie Luxemburg	-	-	-	29	7 806	5 236
Provincie Namen	-	-	-	13	8 081	5 015
<b>2de kwartaal 2004</b>						
<b>BELGIE</b>	<b>4</b>	<b>2 053</b>	<b>1 231</b>	<b>1 158</b>	<b>289 145</b>	<b>198 029</b>
<b>Brussels Hoofdst. Gewest</b>	-	-	-	-	-	-
<b>Vlaams Gewest</b>	<b>4</b>	<b>2 053</b>	<b>1 231</b>	<b>614</b>	<b>168 053</b>	<b>113 558</b>
Provincie Antwerpen	-	-	-	26	10 572	6 794
Provincie Limburg	-	-	-	23	11 630	7 397
Provincie Oost-Vlaanderen	-	-	-	220	39 988	28 882
Provincie Vlaams Brabant	1	517	310	36	16 404	10 385
Provincie West-Vlaanderen	3	1 536	921	309	89 459	60 100
<b>Waals Gewest</b>	-	-	-	<b>544</b>	<b>121 092</b>	<b>84 471</b>
Provincie Waals Brabant	-	-	-	7	4 275	2 677
Provincie Henegouwen	-	-	-	341	81 485	56 076
Provincie Luik	-	-	-	186	28 439	21 396
Provincie Luxemburg	-	-	-	8	5 493	3 446
Provincie Namen	-	-	-	2	1 400	876
<b>3de kwartaal 2004</b>						
<b>BELGIE</b>	<b>1</b>	<b>465</b>	<b>279</b>	<b>794</b>	<b>187 590</b>	<b>128 287</b>
<b>Brussels Hoofdst. Gewest</b>	-	-	-	-	-	-
<b>Vlaams Gewest</b>	<b>1</b>	<b>465</b>	<b>279</b>	<b>508</b>	<b>118 961</b>	<b>81 916</b>
Provincie Antwerpen	-	-	-	2	80	40
Provincie Limburg	-	-	-	15	5 258	3 430
Provincie Oost-Vlaanderen	-	-	-	183	30 350	22 101
Provincie Vlaams Brabant	-	-	-	23	7 589	4 947
Provincie West-Vlaanderen	1	465	279	285	75 684	51 398
<b>Waals Gewest</b>	-	-	-	<b>286</b>	<b>68 629</b>	<b>46 371</b>
Provincie Waals Brabant	-	-	-	11	4 434	2 835
Provincie Henegouwen	-	-	-	226	52 553	36 247
Provincie Luik	-	-	-	17	1 338	902
Provincie Luxemburg	-	-	-	28	9 003	5 570
Provincie Namen	-	-	-	4	1 301	817

**II. GESLACHTE DIEREN - ONDERWORPEN AAN DE KEURING EN GESCHIKT VERKLAARD VOOR HET VERBRUIK**  
**5. NOODSLACHTINGEN - AANTAL EN GEWICHT VAN DE GESLACHTE DIEREN (kg)**

PERIODEN EN PROVINCIES	Ossen			Stieren		
	Aantal	Levend gewicht	Geslacht gewicht	Aantal	Levend gewicht	Geslacht gewicht
2001	24	17 016	10 551	511	345 497	221 119
2002	23	16 552	10 262	568	388 546	248 665
2003	20	14 351	8 901	584	401 022	256 646
<b>1ste kwartaal 2004</b>						
<b>BELGIE</b>	<b>10</b>	<b>7 131</b>	<b>4 421</b>	<b>158</b>	<b>110 605</b>	<b>70 791</b>
<b>Brussels Hoofdst. Gewest</b>	-	-	-	<b>2</b>	<b>1 399</b>	<b>896</b>
<b>Vlaams Gewest</b>	-	-	-	<b>107</b>	<b>74 896</b>	<b>47 935</b>
Provincie Antwerpen	-	-	-	8	5 593	3 580
Provincie Limburg	-	-	-	8	5 590	3 578
Provincie Oost-Vlaanderen	-	-	-	22	15 410	9 863
Provincie Vlaams Brabant	-	-	-	-	-	-
Provincie West-Vlaanderen	-	-	-	69	48 303	30 914
<b>Waals Gewest</b>	<b>10</b>	<b>7 131</b>	<b>4 421</b>	<b>49</b>	<b>34 310</b>	<b>21 960</b>
Provincie Waals Brabant	-	-	-	-	-	-
Provincie Henegouwen	9	6 418	3 979	34	23 810	15 239
Provincie Luik	-	-	-	8	5 599	3 583
Provincie Luxemburg	1	713	442	5	3 502	2 242
Provincie Namen	-	-	-	2	1 399	896
<b>2de kwartaal 2004</b>						
<b>BELGIE</b>	<b>8</b>	<b>5 890</b>	<b>3 652</b>	<b>191</b>	<b>138 149</b>	<b>88 412</b>
<b>Brussels Hoofdst. Gewest</b>	-	-	-	<b>3</b>	<b>2 156</b>	<b>1 380</b>
<b>Vlaams Gewest</b>	<b>1</b>	<b>754</b>	<b>467</b>	<b>137</b>	<b>99 111</b>	<b>63 428</b>
Provincie Antwerpen	1	754	467	19	13 732	8 788
Provincie Limburg	-	-	-	8	5 803	3 714
Provincie Oost-Vlaanderen	-	-	-	33	23 871	15 277
Provincie Vlaams Brabant	-	-	-	-	-	-
Provincie West-Vlaanderen	-	-	-	77	55 705	35 649
<b>Waals Gewest</b>	<b>7</b>	<b>5 136</b>	<b>3 185</b>	<b>51</b>	<b>36 882</b>	<b>23 604</b>
Provincie Waals Brabant	-	-	-	-	-	-
Provincie Henegouwen	7	5 136	3 185	32	23 166	14 825
Provincie Luik	-	-	-	8	5 787	3 704
Provincie Luxemburg	-	-	-	4	2 901	1 857
Provincie Namen	-	-	-	7	5 028	3 218
<b>3de kwartaal 2004</b>						
<b>BELGIE</b>	<b>5</b>	<b>3 624</b>	<b>2 247</b>	<b>156</b>	<b>113 094</b>	<b>72 385</b>
<b>Brussels Hoofdst. Gewest</b>	-	-	-	<b>3</b>	<b>2 215</b>	<b>1 418</b>
<b>Vlaams Gewest</b>	<b>1</b>	<b>693</b>	<b>430</b>	<b>112</b>	<b>81 512</b>	<b>52 171</b>
Provincie Antwerpen	1	693	430	11	8 089	5 177
Provincie Limburg	-	-	-	15	10 931	6 996
Provincie Oost-Vlaanderen	-	-	-	25	18 175	11 634
Provincie Vlaams Brabant	-	-	-	-	-	-
Provincie West-Vlaanderen	-	-	-	61	44 317	28 364
<b>Waals Gewest</b>	<b>4</b>	<b>2 931</b>	<b>1 817</b>	<b>41</b>	<b>29 367</b>	<b>18 796</b>
Provincie Waals Brabant	-	-	-	-	-	-
Provincie Henegouwen	3	2 184	1 354	22	15 742	10 075
Provincie Luik	1	747	463	13	9 225	5 905
Provincie Luxemburg	-	-	-	6	4 400	2 816
Provincie Namen	-	-	-	-	-	-

**II. GESLACHTE DIEREN - ONDERWORPEN AAN DE KEURING EN GESCHIKT VERKLAARD VOOR HET VERBRUIK**  
**5. NOODSLACHTINGEN (vervolg) - AANTAL EN GEWICHT VAN DE GESLACHTE DIEREN (kg)**

PERIODEN EN PROVINCIES	Koeien			Vaarzen		
	Aantal	Levend gewicht	Geslacht gewicht	Aantal	Levend gewicht	Geslacht gewicht
2001	810	536 278	327 127	103	62 779	39 552
2002	942	599 070	365 431	112	66 904	42 149
2003	863	561 473	342 499	138	84 181	53 025
<b>1ste kwartaal 2004</b>						
<b>BELGIE</b>	<b>209</b>	<b>138 257</b>	<b>84 338</b>	<b>19</b>	<b>11 515</b>	<b>7 252</b>
<b>Brussels Hoofdst. Gewest</b>	<b>3</b>	<b>1 981</b>	<b>1 209</b>	-	-	-
<b>Vlaams Gewest</b>	<b>182</b>	<b>120 403</b>	<b>73 445</b>	<b>7</b>	<b>4 225</b>	<b>2 661</b>
Provincie Antwerpen	49	32 517	19 835	-	-	-
Provincie Limburg	13	8 413	5 132	-	-	-
Provincie Oost-Vlaanderen	46	30 453	18 576	-	-	-
Provincie Vlaams Brabant	-	-	-	-	-	-
Provincie West-Vlaanderen	74	49 020	29 902	7	4 225	2 661
<b>Waals Gewest</b>	<b>24</b>	<b>15 873</b>	<b>9 684</b>	<b>12</b>	<b>7 290</b>	<b>4 591</b>
Provincie Waals Brabant	-	-	-	-	-	-
Provincie Henegouwen	18	11 933	7 280	8	4 868	3 066
Provincie Luik	2	1 282	782	-	-	-
Provincie Luxemburg	4	2 658	1 622	4	2 422	1 525
Provincie Namen	-	-	-	-	-	-
<b>2de kwartaal 2004</b>						
<b>BELGIE</b>	<b>233</b>	<b>158 674</b>	<b>96 794</b>	<b>66</b>	<b>42 285</b>	<b>26 642</b>
<b>Brussels Hoofdst. Gewest</b>	<b>1</b>	<b>670</b>	<b>409</b>	-	-	-
<b>Vlaams Gewest</b>	<b>192</b>	<b>130 827</b>	<b>79 804</b>	<b>32</b>	<b>20 525</b>	<b>12 931</b>
Provincie Antwerpen	45	30 632	18 686	-	-	-
Provincie Limburg	7	4 764	2 906	1	650	410
Provincie Oost-Vlaanderen	47	32 019	19 531	6	3 807	2 398
Provincie Vlaams Brabant	-	-	-	-	-	-
Provincie West-Vlaanderen	93	63 412	38 681	25	16 068	10 123
<b>Waals Gewest</b>	<b>40</b>	<b>27 177</b>	<b>16 581</b>	<b>34</b>	<b>21 760</b>	<b>13 711</b>
Provincie Waals Brabant	-	-	-	-	-	-
Provincie Henegouwen	15	10 174	6 208	27	17 207	10 842
Provincie Luik	16	10 904	6 652	4	2 603	1 640
Provincie Luxemburg	8	5 429	3 312	2	1 300	819
Provincie Namen	1	670	409	1	650	410
<b>3de kwartaal 2004</b>						
<b>BELGIE</b>	<b>173</b>	<b>113 494</b>	<b>69 229</b>	<b>31</b>	<b>18 891</b>	<b>11 902</b>
<b>Brussels Hoofdst. Gewest</b>	<b>1</b>	<b>655</b>	<b>400</b>	-	-	-
<b>Vlaams Gewest</b>	<b>151</b>	<b>99 026</b>	<b>60 405</b>	<b>15</b>	<b>9 119</b>	<b>5 745</b>
Provincie Antwerpen	21	13 799	8 418	-	-	-
Provincie Limburg	2	1 311	799	1	635	400
Provincie Oost-Vlaanderen	44	28 926	17 644	1	635	400
Provincie Vlaams Brabant	-	-	-	-	-	-
Provincie West-Vlaanderen	84	54 990	33 544	13	7 849	4 945
<b>Waals Gewest</b>	<b>21</b>	<b>13 813</b>	<b>8 424</b>	<b>16</b>	<b>9 772</b>	<b>6 157</b>
Provincie Waals Brabant	-	-	-	-	-	-
Provincie Henegouwen	13	8 532	5 204	8	4 924	3 102
Provincie Luik	3	1 989	1 212	6	3 636	2 291
Provincie Luxemburg	4	2 629	1 604	2	1 212	764
Provincie Namen	1	663	404	-	-	-

**II. GESLACHTE DIEREN - ONDERWORPEN AAN DE KEURING EN GESCHIKT VERKLAARD VOOR HET VERBRUIK**  
**5. NOODSLACHTINGEN (vervolg) - AANTAL EN GEWICHT VAN DE GESLACHTE DIEREN (kg)**

PERIODEN EN PROVINCIES	Kalveren			Totaal van de runderen		
	Aantal	Levend gewicht	Geslacht gewicht	Aantal	Levend gewicht	Geslacht gewicht
2001	324	81 654	50 620	1 772	1 043 224	648 969
2002	221	59 443	36 861	1 866	1 130 515	703 368
2003	316	84 007	52 064	1 921	1 145 034	713 135
<b>1ste kwartaal 2004</b>						
<b>BELGIE</b>	<b>97</b>	<b>26 015</b>	<b>16 138</b>	<b>493</b>	<b>293 523</b>	<b>182 940</b>
<b>Brussels Hoofdst. Gewest</b>	<b>1</b>	<b>269</b>	<b>167</b>	<b>6</b>	<b>3 649</b>	<b>2 272</b>
<b>Vlaams Gewest</b>	<b>80</b>	<b>21 452</b>	<b>13 306</b>	<b>376</b>	<b>220 976</b>	<b>137 347</b>
Provincie Antwerpen	10	2 678	1 662	67	40 788	25 077
Provincie Limburg	27	7 225	4 481	48	21 228	13 191
Provincie Oost-Vlaanderen	13	3 495	2 168	81	49 358	30 607
Provincie Vlaams Brabant	-	-	-	-	-	-
Provincie West-Vlaanderen	30	8 054	4 995	180	109 602	68 472
<b>Waals Gewest</b>	<b>16</b>	<b>4 294</b>	<b>2 665</b>	<b>111</b>	<b>68 898</b>	<b>43 321</b>
Provincie Waals Brabant	-	-	-	-	-	-
Provincie Henegouwen	14	3 756	2 331	83	50 785	31 895
Provincie Luik	2	538	334	12	7 419	4 699
Provincie Luxemburg	-	-	-	14	9 295	5 831
Provincie Namen	-	-	-	2	1 399	896
<b>2de kwartaal 2004</b>						
<b>BELGIE</b>	<b>139</b>	<b>37 005</b>	<b>22 942</b>	<b>637</b>	<b>382 003</b>	<b>238 442</b>
<b>Brussels Hoofdst. Gewest</b>	<b>1</b>	<b>270</b>	<b>167</b>	<b>5</b>	<b>3 096</b>	<b>1 956</b>
<b>Vlaams Gewest</b>	<b>102</b>	<b>27 150</b>	<b>16 832</b>	<b>464</b>	<b>278 367</b>	<b>173 462</b>
Provincie Antwerpen	12	3 195	1 981	77	48 313	29 922
Provincie Limburg	47	12 500	7 748	63	23 717	14 778
Provincie Oost-Vlaanderen	16	4 265	2 644	102	63 962	39 850
Provincie Vlaams Brabant	-	-	-	-	-	-
Provincie West-Vlaanderen	27	7 190	4 459	222	142 375	88 912
<b>Waals Gewest</b>	<b>36</b>	<b>9 585</b>	<b>5 943</b>	<b>168</b>	<b>100 540</b>	<b>63 024</b>
Provincie Waals Brabant	-	-	-	-	-	-
Provincie Henegouwen	24	6 390	3 962	105	62 073	39 022
Provincie Luik	7	1 870	1 159	35	21 164	13 155
Provincie Luxemburg	2	530	329	16	10 160	6 317
Provincie Namen	3	795	493	12	7 143	4 530
<b>3de kwartaal 2004</b>						
<b>BELGIE</b>	<b>124</b>	<b>32 886</b>	<b>20 395</b>	<b>489</b>	<b>281 989</b>	<b>176 158</b>
<b>Brussels Hoofdst. Gewest</b>	<b>1</b>	<b>264</b>	<b>164</b>	<b>5</b>	<b>3 134</b>	<b>1 982</b>
<b>Vlaams Gewest</b>	<b>99</b>	<b>26 250</b>	<b>16 278</b>	<b>378</b>	<b>216 600</b>	<b>135 029</b>
Provincie Antwerpen	10	2 654	1 646	43	25 235	15 671
Provincie Limburg	53	14 050	8 711	71	26 927	16 906
Provincie Oost-Vlaanderen	10	2 652	1 645	80	50 388	31 323
Provincie Vlaams Brabant	-	-	-	-	-	-
Provincie West-Vlaanderen	26	6 894	4 276	184	114 050	71 129
<b>Waals Gewest</b>	<b>24</b>	<b>6 372</b>	<b>3 953</b>	<b>106</b>	<b>62 255</b>	<b>39 147</b>
Provincie Waals Brabant	-	-	-	-	-	-
Provincie Henegouwen	15	3 980	2 469	61	35 362	22 204
Provincie Luik	5	1 330	825	28	16 927	10 696
Provincie Luxemburg	2	530	329	14	8 771	5 513
Provincie Namen	2	532	330	3	1 195	734

**II. GESLACHTE DIEREN - ONDERWORPEN AAN DE KEURING EN GESCHIKT VERKLAARD VOOR HET VERBRUIK**  
**5. NOODSLACHTINGEN (vervolg) - AANTAL EN GEWICHT VAN DE GESLACHTE DIEREN (kg)**

PERIODEN EN PROVINCIES	Varkens			Schapen en lammeren		
	Aantal	Levend gewicht	Geslacht gewicht	Aantal	Levend gewicht	Geslacht gewicht
2001	-	-	-	1	40	20
2002	-	-	-	-	-	-
2003	-	-	-	-	-	-
<b>1ste kwartaal 2004</b>						
<b>BELGIE</b>	-	-	-	-	-	-
<b>Brussels Hoofdst. Gewest</b>	-	-	-	-	-	-
<b>Vlaams Gewest</b>	-	-	-	-	-	-
Provincie Antwerpen	-	-	-	-	-	-
Provincie Limburg	-	-	-	-	-	-
Provincie Oost-Vlaanderen	-	-	-	-	-	-
Provincie Vlaams Brabant	-	-	-	-	-	-
Provincie West-Vlaanderen	-	-	-	-	-	-
<b>Waals Gewest</b>	-	-	-	-	-	-
Provincie Waals Brabant	-	-	-	-	-	-
Provincie Henegouwen	-	-	-	-	-	-
Provincie Luik	-	-	-	-	-	-
Provincie Luxemburg	-	-	-	-	-	-
Provincie Namen	-	-	-	-	-	-
<b>2de kwartaal 2004</b>						
<b>BELGIE</b>	-	-	-	-	-	-
<b>Brussels Hoofdst. Gewest</b>	-	-	-	-	-	-
<b>Vlaams Gewest</b>	-	-	-	-	-	-
Provincie Antwerpen	-	-	-	-	-	-
Provincie Limburg	-	-	-	-	-	-
Provincie Oost-Vlaanderen	-	-	-	-	-	-
Provincie Vlaams Brabant	-	-	-	-	-	-
Provincie West-Vlaanderen	-	-	-	-	-	-
<b>Waals Gewest</b>	-	-	-	-	-	-
Provincie Waals Brabant	-	-	-	-	-	-
Provincie Henegouwen	-	-	-	-	-	-
Provincie Luik	-	-	-	-	-	-
Provincie Luxemburg	-	-	-	-	-	-
Provincie Namen	-	-	-	-	-	-
<b>3de kwartaal 2004</b>						
<b>BELGIE</b>	-	-	-	-	-	-
<b>Brussels Hoofdst. Gewest</b>	-	-	-	-	-	-
<b>Vlaams Gewest</b>	-	-	-	-	-	-
Provincie Antwerpen	-	-	-	-	-	-
Provincie Limburg	-	-	-	-	-	-
Provincie Oost-Vlaanderen	-	-	-	-	-	-
Provincie Vlaams Brabant	-	-	-	-	-	-
Provincie West-Vlaanderen	-	-	-	-	-	-
<b>Waals Gewest</b>	-	-	-	-	-	-
Provincie Waals Brabant	-	-	-	-	-	-
Provincie Henegouwen	-	-	-	-	-	-
Provincie Luik	-	-	-	-	-	-
Provincie Luxemburg	-	-	-	-	-	-
Provincie Namen	-	-	-	-	-	-

**II. GESLACHTE DIEREN - ONDERWORPEN AAN DE KEURING EN GESCHIKT VERKLAARD VOOR HET VERBRUIK**  
**5. NOODSLACHTINGEN (vervolg) - AANTAL EN GEWICHT VAN DE GESLACHTE DIEREN (kg)**

PERIODEN EN PROVINCIES	Geiten en geitjes			Veulens		
	Aantal	Levend gewicht	Geslacht gewicht	Aantal	Levend gewicht	Geslacht gewicht
2001	-	-	-	1	239	143
2002	-	-	-	1	287	172
2003	-	-	-	1	241	145
<b>1ste kwartaal 2004</b>						
<b>BELGIE</b>	-	-	-	-	-	-
<b>Brussels Hoofdst. Gewest</b>	-	-	-	-	-	-
<b>Vlaams Gewest</b>	-	-	-	-	-	-
Provincie Antwerpen	-	-	-	-	-	-
Provincie Limburg	-	-	-	-	-	-
Provincie Oost-Vlaanderen	-	-	-	-	-	-
Provincie Vlaams Brabant	-	-	-	-	-	-
Provincie West-Vlaanderen	-	-	-	-	-	-
<b>Waals Gewest</b>	-	-	-	-	-	-
Provincie Waals Brabant	-	-	-	-	-	-
Provincie Henegouwen	-	-	-	-	-	-
Provincie Luik	-	-	-	-	-	-
Provincie Luxemburg	-	-	-	-	-	-
Provincie Namen	-	-	-	-	-	-
<b>2de kwartaal 2004</b>						
<b>BELGIE</b>	-	-	-	1	240	144
<b>Brussels Hoofdst. Gewest</b>	-	-	-	-	-	-
<b>Vlaams Gewest</b>	-	-	-	-	-	-
Provincie Antwerpen	-	-	-	-	-	-
Provincie Limburg	-	-	-	-	-	-
Provincie Oost-Vlaanderen	-	-	-	-	-	-
Provincie Vlaams Brabant	-	-	-	-	-	-
Provincie West-Vlaanderen	-	-	-	-	-	-
<b>Waals Gewest</b>	-	-	-	1	240	144
Provincie Waals Brabant	-	-	-	-	-	-
Provincie Henegouwen	-	-	-	1	240	144
Provincie Luik	-	-	-	-	-	-
Provincie Luxemburg	-	-	-	-	-	-
Provincie Namen	-	-	-	-	-	-
<b>3de kwartaal 2004</b>						
<b>BELGIE</b>	-	-	-	-	-	-
<b>Brussels Hoofdst. Gewest</b>	-	-	-	-	-	-
<b>Vlaams Gewest</b>	-	-	-	-	-	-
Provincie Antwerpen	-	-	-	-	-	-
Provincie Limburg	-	-	-	-	-	-
Provincie Oost-Vlaanderen	-	-	-	-	-	-
Provincie Vlaams Brabant	-	-	-	-	-	-
Provincie West-Vlaanderen	-	-	-	-	-	-
<b>Waals Gewest</b>	-	-	-	-	-	-
Provincie Waals Brabant	-	-	-	-	-	-
Provincie Henegouwen	-	-	-	-	-	-
Provincie Luik	-	-	-	-	-	-
Provincie Luxemburg	-	-	-	-	-	-
Provincie Namen	-	-	-	-	-	-



**II. GESLACHTE DIEREN - ONDERWORPEN AAN DE KEURING EN GESCHIKT VERKLAARD VOOR HET VERBRUIK**  
**5. NOODSLACHTINGEN (vervolg) - AANTAL EN GEWICHT VAN DE GESLACHTE DIEREN (kg)**

PERIODEN EN PROVINCIES	Andere paarden			Totaal van al de dieren		
	Aantal	Levend gewicht	Geslacht gewicht	Aantal	Levend gewicht	Geslacht gewicht
2001	25	12 253	7 351	1 799	1 055 756	656 483
2002	30	14 795	8 877	1 897	1 145 597	712 417
2003	31	15 198	9 120	1 953	1 160 473	722 400
<b>1ste kwartaal 2004</b>						
<b>BELGIE</b>	<b>3</b>	<b>1 523</b>	<b>914</b>	<b>496</b>	<b>295 046</b>	<b>183 854</b>
<b>Brussels Hoofdst. Gewest</b>	-	-	-	<b>6</b>	<b>3 649</b>	<b>2 272</b>
<b>Vlaams Gewest</b>	<b>3</b>	<b>1 523</b>	<b>914</b>	<b>379</b>	<b>222 499</b>	<b>138 261</b>
Provincie Antwerpen	-	-	-	67	40 788	25 077
Provincie Limburg	-	-	-	48	21 228	13 191
Provincie Oost-Vlaanderen	1	511	307	82	49 869	30 914
Provincie Vlaams Brabant	-	-	-	-	-	-
Provincie West-Vlaanderen	2	1 012	607	182	110 614	69 079
<b>Waals Gewest</b>	-	-	-	<b>111</b>	<b>68 898</b>	<b>43 321</b>
Provincie Waals Brabant	-	-	-	-	-	-
Provincie Henegouwen	-	-	-	83	50 785	31 895
Provincie Luik	-	-	-	12	7 419	4 699
Provincie Luxemburg	-	-	-	14	9 295	5 831
Provincie Namen	-	-	-	2	1 399	896
<b>2de kwartaal 2004</b>						
<b>BELGIE</b>	<b>5</b>	<b>2 552</b>	<b>1 531</b>	<b>643</b>	<b>384 795</b>	<b>240 117</b>
<b>Brussels Hoofdst. Gewest</b>	<b>1</b>	<b>502</b>	<b>301</b>	<b>6</b>	<b>3 598</b>	<b>2 257</b>
<b>Vlaams Gewest</b>	<b>4</b>	<b>2 050</b>	<b>1 230</b>	<b>468</b>	<b>280 417</b>	<b>174 692</b>
Provincie Antwerpen	-	-	-	77	48 313	29 922
Provincie Limburg	-	-	-	63	23 717	14 778
Provincie Oost-Vlaanderen	1	517	310	103	64 479	40 160
Provincie Vlaams Brabant	-	-	-	-	-	-
Provincie West-Vlaanderen	3	1 533	920	225	143 908	89 832
<b>Waals Gewest</b>	-	-	-	<b>169</b>	<b>100 780</b>	<b>63 168</b>
Provincie Waals Brabant	-	-	-	-	-	-
Provincie Henegouwen	-	-	-	106	62 313	39 166
Provincie Luik	-	-	-	35	21 164	13 155
Provincie Luxemburg	-	-	-	16	10 160	6 317
Provincie Namen	-	-	-	12	7 143	4 530
<b>3de kwartaal 2004</b>						
<b>BELGIE</b>	<b>5</b>	<b>2 459</b>	<b>1 475</b>	<b>494</b>	<b>284 448</b>	<b>177 633</b>
<b>Brussels Hoofdst. Gewest</b>	<b>1</b>	<b>522</b>	<b>313</b>	<b>6</b>	<b>3 656</b>	<b>2 295</b>
<b>Vlaams Gewest</b>	<b>3</b>	<b>1 415</b>	<b>849</b>	<b>381</b>	<b>218 015</b>	<b>135 878</b>
Provincie Antwerpen	1	465	279	44	25 700	15 950
Provincie Limburg	-	-	-	71	26 927	16 906
Provincie Oost-Vlaanderen	-	-	-	80	50 388	31 323
Provincie Vlaams Brabant	-	-	-	-	-	-
Provincie West-Vlaanderen	2	950	570	186	115 000	71 699
<b>Waals Gewest</b>	<b>1</b>	<b>522</b>	<b>313</b>	<b>107</b>	<b>62 777</b>	<b>39 460</b>
Provincie Waals Brabant	-	-	-	-	-	-
Provincie Henegouwen	1	522	313	62	35 884	22 517
Provincie Luik	-	-	-	28	16 927	10 696
Provincie Luxemburg	-	-	-	14	8 771	5 513
Provincie Namen	-	-	-	3	1 195	734

**II. GESLACHTE DIEREN - ONDERWORPEN AAN DE KEURING EN ONGESCHIKT VERKLAARD VOOR HET VERBRUIK**  
**6. AFGEKEURDE DIEREN - AANTAL EN GEWICHT VAN DE GESLACHTE DIEREN (kg)**

PERIODEN EN PROVINCIES	Ossen			Stieren		
	Aantal	Levend gewicht	Geslacht gewicht	Aantal	Levend gewicht	Geslacht gewicht
2001	10	7 153	4 435	307	206 917	132 428
2002	5	3 592	2 227	361	246 786	157 945
2003	17	12 154	7 538	251	172 345	110 293
<b>1ste kwartaal 2004</b>						
<b>BELGIE</b>	<b>2</b>	<b>1 419</b>	<b>880</b>	<b>45</b>	<b>31 494</b>	<b>20 160</b>
<b>Brussels Hoofdst. Gewest</b>	-	-	-	-	-	-
<b>Vlaams Gewest</b>	-	-	-	<b>14</b>	<b>9 799</b>	<b>6 273</b>
Provincie Antwerpen	-	-	-	2	1 402	897
Provincie Limburg	-	-	-	-	-	-
Provincie Oost-Vlaanderen	-	-	-	2	1 402	897
Provincie Vlaams Brabant	-	-	-	-	-	-
Provincie West-Vlaanderen	-	-	-	10	6 995	4 479
<b>Waals Gewest</b>	<b>2</b>	<b>1 419</b>	<b>880</b>	<b>31</b>	<b>21 695</b>	<b>13 887</b>
Provincie Waals Brabant	-	-	-	-	-	-
Provincie Henegouwen	2	1 419	880	7	4 895	3 134
Provincie Luik	-	-	-	22	15 404	9 860
Provincie Luxemburg	-	-	-	2	1 396	893
Provincie Namen	-	-	-	-	-	-
<b>2de kwartaal 2004</b>						
<b>BELGIE</b>	<b>4</b>	<b>2 970</b>	<b>1 841</b>	<b>35</b>	<b>25 306</b>	<b>16 198</b>
<b>Brussels Hoofdst. Gewest</b>	-	-	-	<b>1</b>	<b>732</b>	<b>468</b>
<b>Vlaams Gewest</b>	-	-	-	<b>14</b>	<b>10 154</b>	<b>6 499</b>
Provincie Antwerpen	-	-	-	-	-	-
Provincie Limburg	-	-	-	-	-	-
Provincie Oost-Vlaanderen	-	-	-	6	4 352	2 785
Provincie Vlaams Brabant	-	-	-	-	-	-
Provincie West-Vlaanderen	-	-	-	8	5 802	3 714
<b>Waals Gewest</b>	<b>4</b>	<b>2 970</b>	<b>1 841</b>	<b>20</b>	<b>14 420</b>	<b>9 231</b>
Provincie Waals Brabant	-	-	-	-	-	-
Provincie Henegouwen	4	2 970	1 841	3	2 182	1 397
Provincie Luik	-	-	-	15	10 802	6 914
Provincie Luxemburg	-	-	-	-	-	-
Provincie Namen	-	-	-	2	1 436	920
<b>3de kwartaal 2004</b>						
<b>BELGIE</b>	-	-	-	<b>32</b>	<b>23 070</b>	<b>14 769</b>
<b>Brussels Hoofdst. Gewest</b>	-	-	-	<b>3</b>	<b>2 229</b>	<b>1 427</b>
<b>Vlaams Gewest</b>	-	-	-	<b>11</b>	<b>7 797</b>	<b>4 992</b>
Provincie Antwerpen	-	-	-	1	729	467
Provincie Limburg	-	-	-	-	-	-
Provincie Oost-Vlaanderen	-	-	-	6	4 270	2 734
Provincie Vlaams Brabant	-	-	-	-	-	-
Provincie West-Vlaanderen	-	-	-	4	2 798	1 791
<b>Waals Gewest</b>	-	-	-	<b>18</b>	<b>13 044</b>	<b>8 350</b>
Provincie Waals Brabant	-	-	-	-	-	-
Provincie Henegouwen	-	-	-	2	1 458	934
Provincie Luik	-	-	-	16	11 586	7 416
Provincie Luxemburg	-	-	-	-	-	-
Provincie Namen	-	-	-	-	-	-

**II. GESLACHTE DIEREN - ONDERWORPEN AAN DE KEURING EN ONGESCHIKT VERKLAARD VOOR HET VERBRUIK**  
**6. AFGEKEURDE DIEREN (vervolg) - AANTAL EN GEWICHT VAN DE GESLACHTE DIEREN (kg)**

PERIODEN EN PROVINCIES	Koeien			Vaarzen		
	Aantal	Levend gewicht	Geslacht gewicht	Aantal	Levend gewicht	Geslacht gewicht
2001	1 083	718 375	438 210	86	52 124	32 837
2002	1 515	963 574	587 779	81	48 519	30 567
2003	1 176	764 450	466 322	59	36 037	22 695
<b>1ste kwartaal 2004</b>						
<b>BELGIE</b>	<b>237</b>	<b>156 223</b>	<b>95 297</b>	<b>6</b>	<b>3 620</b>	<b>2 279</b>
<b>Brussels Hoofdst. Gewest</b>	<b>6</b>	<b>4 009</b>	<b>2 445</b>	-	-	-
<b>Vlaams Gewest</b>	<b>148</b>	<b>98 167</b>	<b>59 882</b>	<b>2</b>	<b>1 212</b>	<b>763</b>
Provincie Antwerpen	51	33 788	20 611	-	-	-
Provincie Limburg	12	8 220	5 015	-	-	-
Provincie Oost-Vlaanderen	46	30 475	18 589	1	599	377
Provincie Vlaams Brabant	-	-	-	-	-	-
Provincie West-Vlaanderen	39	25 684	15 667	1	613	386
<b>Waals Gewest</b>	<b>83</b>	<b>54 047</b>	<b>32 970</b>	<b>4</b>	<b>2 408</b>	<b>1 516</b>
Provincie Waals Brabant	-	-	-	-	-	-
Provincie Henegouwen	4	2 669	1 629	1	599	377
Provincie Luik	74	48 104	29 344	2	1 210	762
Provincie Luxemburg	2	1 304	795	-	-	-
Provincie Namen	3	1 970	1 202	1	599	377
<b>2de kwartaal 2004</b>						
<b>BELGIE</b>	<b>216</b>	<b>147 141</b>	<b>89 751</b>	<b>5</b>	<b>3 219</b>	<b>2 029</b>
<b>Brussels Hoofdst. Gewest</b>	<b>3</b>	<b>2 048</b>	<b>1 249</b>	-	-	-
<b>Vlaams Gewest</b>	<b>175</b>	<b>119 152</b>	<b>72 679</b>	<b>1</b>	<b>618</b>	<b>389</b>
Provincie Antwerpen	43	29 204	17 814	-	-	-
Provincie Limburg	34	23 083	14 080	-	-	-
Provincie Oost-Vlaanderen	73	49 857	30 411	-	-	-
Provincie Vlaams Brabant	-	-	-	-	-	-
Provincie West-Vlaanderen	25	17 008	10 374	1	618	389
<b>Waals Gewest</b>	<b>38</b>	<b>25 941</b>	<b>15 823</b>	<b>4</b>	<b>2 601</b>	<b>1 640</b>
Provincie Waals Brabant	-	-	-	-	-	-
Provincie Henegouwen	7	4 783	2 918	-	-	-
Provincie Luik	31	21 158	12 905	1	650	410
Provincie Luxemburg	-	-	-	-	-	-
Provincie Namen	-	-	-	3	1 951	1 230
<b>3de kwartaal 2004</b>						
<b>BELGIE</b>	<b>303</b>	<b>198 517</b>	<b>121 093</b>	<b>5</b>	<b>3 059</b>	<b>1 927</b>
<b>Brussels Hoofdst. Gewest</b>	<b>6</b>	<b>3 924</b>	<b>2 393</b>	-	-	-
<b>Vlaams Gewest</b>	<b>133</b>	<b>87 179</b>	<b>53 177</b>	-	-	-
Provincie Antwerpen	54	35 340	21 556	-	-	-
Provincie Limburg	26	17 038	10 393	-	-	-
Provincie Oost-Vlaanderen	30	19 666	11 996	-	-	-
Provincie Vlaams Brabant	-	-	-	-	-	-
Provincie West-Vlaanderen	23	15 135	9 232	-	-	-
<b>Waals Gewest</b>	<b>164</b>	<b>107 414</b>	<b>65 523</b>	<b>5</b>	<b>3 059</b>	<b>1 927</b>
Provincie Waals Brabant	-	-	-	-	-	-
Provincie Henegouwen	4	2 622	1 598	1	635	400
Provincie Luik	158	103 482	63 125	4	2 424	1 527
Provincie Luxemburg	1	655	400	-	-	-
Provincie Namen	1	655	400	-	-	-

**II. GESLACHTE DIEREN - ONDERWORPEN AAN DE KEURING EN ONGESCHIKT VERKLAARD VOOR HET VERBRUIK**  
**6. AFGEKEURDE DIEREN (vervolg) - AANTAL EN GEWICHT VAN DE GESLACHTE DIEREN (kg)**

PERIODEN EN PROVINCIES	Kalveren			Totaal van de runderen		
	Aantal	Levend gewicht	Geslacht gewicht	Aantal	Levend gewicht	Geslacht gewicht
2001	651	166 679	103 338	2 137	1 151 248	711 248
2002	843	226 174	140 230	2 805	1 488 645	918 748
2003	736	195 349	121 103	2 239	1 180 335	727 951
<b>1ste kwartaal 2004</b>						
<b>BELGIE</b>	<b>141</b>	<b>37 831</b>	<b>23 457</b>	<b>431</b>	<b>230 587</b>	<b>142 073</b>
<b>Brussels Hoofdst. Gewest</b>	<b>1</b>	<b>269</b>	<b>167</b>	<b>7</b>	<b>4 278</b>	<b>2 612</b>
<b>Vlaams Gewest</b>	<b>137</b>	<b>36 759</b>	<b>22 792</b>	<b>301</b>	<b>145 937</b>	<b>89 710</b>
Provincie Antwerpen	106	28 432	17 628	159	63 622	39 136
Provincie Limburg	24	6 448	3 997	36	14 668	9 012
Provincie Oost-Vlaanderen	2	538	334	51	33 014	20 197
Provincie Vlaams Brabant	-	-	-	-	-	-
Provincie West-Vlaanderen	5	1 341	833	55	34 633	21 365
<b>Waals Gewest</b>	<b>3</b>	<b>803</b>	<b>498</b>	<b>123</b>	<b>80 372</b>	<b>49 751</b>
Provincie Waals Brabant	-	-	-	-	-	-
Provincie Henegouwen	-	-	-	14	9 582	6 020
Provincie Luik	2	534	331	100	65 252	40 297
Provincie Luxemburg	-	-	-	4	2 700	1 688
Provincie Namen	1	269	167	5	2 838	1 746
<b>2de kwartaal 2004</b>						
<b>BELGIE</b>	<b>143</b>	<b>38 130</b>	<b>23 639</b>	<b>403</b>	<b>216 766</b>	<b>133 458</b>
<b>Brussels Hoofdst. Gewest</b>	<b>-</b>	<b>-</b>	<b>-</b>	<b>4</b>	<b>2 780</b>	<b>1 717</b>
<b>Vlaams Gewest</b>	<b>121</b>	<b>32 295</b>	<b>20 023</b>	<b>311</b>	<b>162 219</b>	<b>99 590</b>
Provincie Antwerpen	101	26 950	16 710	144	56 154	34 524
Provincie Limburg	15	4 015	2 489	49	27 098	16 569
Provincie Oost-Vlaanderen	3	795	493	82	55 004	33 689
Provincie Vlaams Brabant	-	-	-	-	-	-
Provincie West-Vlaanderen	2	535	331	36	23 963	14 808
<b>Waals Gewest</b>	<b>22</b>	<b>5 835</b>	<b>3 616</b>	<b>88</b>	<b>51 767</b>	<b>32 151</b>
Provincie Waals Brabant	-	-	-	-	-	-
Provincie Henegouwen	1	265	164	15	10 200	6 320
Provincie Luik	19	5 035	3 121	66	37 645	23 350
Provincie Luxemburg	-	-	-	-	-	-
Provincie Namen	2	535	331	7	3 922	2 481
<b>3de kwartaal 2004</b>						
<b>BELGIE</b>	<b>194</b>	<b>51 432</b>	<b>31 889</b>	<b>534</b>	<b>276 078</b>	<b>169 678</b>
<b>Brussels Hoofdst. Gewest</b>	<b>-</b>	<b>-</b>	<b>-</b>	<b>9</b>	<b>6 153</b>	<b>3 820</b>
<b>Vlaams Gewest</b>	<b>139</b>	<b>36 858</b>	<b>22 853</b>	<b>283</b>	<b>131 834</b>	<b>81 022</b>
Provincie Antwerpen	124	32 876	20 384	179	68 945	42 407
Provincie Limburg	15	3 982	2 469	41	21 020	12 862
Provincie Oost-Vlaanderen	-	-	-	36	23 936	14 730
Provincie Vlaams Brabant	-	-	-	-	-	-
Provincie West-Vlaanderen	-	-	-	27	17 933	11 023
<b>Waals Gewest</b>	<b>55</b>	<b>14 574</b>	<b>9 036</b>	<b>242</b>	<b>138 091</b>	<b>84 836</b>
Provincie Waals Brabant	-	-	-	-	-	-
Provincie Henegouwen	1	266	165	8	4 981	3 097
Provincie Luik	50	13 250	8 215	228	130 742	80 283
Provincie Luxemburg	-	-	-	1	655	400
Provincie Namen	4	1 058	656	5	1 713	1 056

**II. GESLACHTE DIEREN - ONDERWORPEN AAN DE KEURING EN ONGESCHIKT VERKLAARD VOOR HET VERBRUIK**  
**6. AFGEKEURDE DIEREN (vervolg) - AANTAL EN GEWICHT VAN DE GESLACHTE DIEREN (kg)**

PERIODEN EN PROVINCIES	Varkens			Schapen en lammeren		
	Aantal	Levend gewicht	Geslacht gewicht	Aantal	Levend gewicht	Geslacht gewicht
2001	29 048	3 418 601	2 734 881	56	2 279	1 141
2002	30 171	3 531 991	2 825 590	33	1 308	656
2003	27 961	3 202 430	2 561 950	72	2 915	1 461
<b>1ste kwartaal 2004</b>						
<b>BELGIE</b>	<b>6 255</b>	<b>727 678</b>	<b>582 145</b>	<b>26</b>	<b>1 044</b>	<b>523</b>
<b>Brussels Hoofdst. Gewest</b>	<b>10</b>	<b>1 153</b>	<b>922</b>	<b>1</b>	<b>41</b>	<b>21</b>
<b>Vlaams Gewest</b>	<b>5 203</b>	<b>605 268</b>	<b>484 215</b>	<b>20</b>	<b>802</b>	<b>401</b>
Provincie Antwerpen	1 164	135 387	108 309	19	762	381
Provincie Limburg	328	38 133	30 506	-	-	-
Provincie Oost-Vlaanderen	1 256	146 067	116 856	-	-	-
Provincie Vlaams Brabant	-	-	-	-	-	-
Provincie West-Vlaanderen	2 455	285 681	228 544	1	40	20
<b>Waals Gewest</b>	<b>1 042</b>	<b>121 257</b>	<b>97 008</b>	<b>5</b>	<b>201</b>	<b>101</b>
Provincie Waals Brabant	-	-	-	-	-	-
Provincie Henegouwen	31	3 606	2 885	2	80	40
Provincie Luik	1 011	117 651	94 123	3	121	61
Provincie Luxemburg	-	-	-	-	-	-
Provincie Namen	-	-	-	-	-	-
<b>2de kwartaal 2004</b>						
<b>BELGIE</b>	<b>5 814</b>	<b>677 919</b>	<b>542 336</b>	<b>4</b>	<b>159</b>	<b>81</b>
<b>Brussels Hoofdst. Gewest</b>	<b>4</b>	<b>463</b>	<b>370</b>	<b>1</b>	<b>41</b>	<b>21</b>
<b>Vlaams Gewest</b>	<b>4 762</b>	<b>555 384</b>	<b>444 311</b>	<b>3</b>	<b>118</b>	<b>60</b>
Provincie Antwerpen	1 038	121 155	96 924	2	79	40
Provincie Limburg	338	39 395	31 516	-	-	-
Provincie Oost-Vlaanderen	1 077	125 521	100 419	1	39	20
Provincie Vlaams Brabant	-	-	-	-	-	-
Provincie West-Vlaanderen	2 309	269 313	215 452	-	-	-
<b>Waals Gewest</b>	<b>1 048</b>	<b>122 072</b>	<b>97 655</b>	<b>-</b>	<b>-</b>	<b>-</b>
Provincie Waals Brabant	-	-	-	-	-	-
Provincie Henegouwen	20	2 333	1 866	-	-	-
Provincie Luik	1 028	119 739	95 789	-	-	-
Provincie Luxemburg	-	-	-	-	-	-
Provincie Namen	-	-	-	-	-	-
<b>3de kwartaal 2004</b>						
<b>BELGIE</b>	<b>5 624</b>	<b>648 522</b>	<b>518 819</b>	<b>8</b>	<b>322</b>	<b>162</b>
<b>Brussels Hoofdst. Gewest</b>	<b>1</b>	<b>116</b>	<b>93</b>	<b>2</b>	<b>82</b>	<b>42</b>
<b>Vlaams Gewest</b>	<b>4 539</b>	<b>523 376</b>	<b>418 702</b>	<b>6</b>	<b>240</b>	<b>120</b>
Provincie Antwerpen	1 014	116 947	93 557	6	240	120
Provincie Limburg	318	36 669	29 336	-	-	-
Provincie Oost-Vlaanderen	1 014	116 938	93 551	-	-	-
Provincie Vlaams Brabant	-	-	-	-	-	-
Provincie West-Vlaanderen	2 193	252 822	202 258	-	-	-
<b>Waals Gewest</b>	<b>1 084</b>	<b>125 030</b>	<b>100 024</b>	<b>-</b>	<b>-</b>	<b>-</b>
Provincie Waals Brabant	-	-	-	-	-	-
Provincie Henegouwen	28	3 228	2 582	-	-	-
Provincie Luik	1 056	121 802	97 442	-	-	-
Provincie Luxemburg	-	-	-	-	-	-
Provincie Namen	-	-	-	-	-	-

**II. GESLACHTE DIEREN - ONDERWORPEN AAN DE KEURING EN ONGESCHIKT VERKLAARD VOOR HET VERBRUIK**  
**6. AFGEKEURDE DIEREN (vervolg) - AANTAL EN GEWICHT VAN DE GESLACHTE DIEREN (kg)**

PERIODEN EN PROVINCIES	Geiten en geitjes			Veulens		
	Aantal	Levend gewicht	Geslacht gewicht	Aantal	Levend gewicht	Geslacht gewicht
2001	1	40	20	2	474	284
2002	5	150	77	3	827	496
2003	-	-	-	-	-	-
<b>1ste kwartaal 2004</b>						
<b>BELGIE</b>	-	-	-	1	234	140
<b>Brussels Hoofdst. Gewest</b>	-	-	-	-	-	-
<b>Vlaams Gewest</b>	-	-	-	-	-	-
Provincie Antwerpen	-	-	-	-	-	-
Provincie Limburg	-	-	-	-	-	-
Provincie Oost-Vlaanderen	-	-	-	-	-	-
Provincie Vlaams Brabant	-	-	-	-	-	-
Provincie West-Vlaanderen	-	-	-	-	-	-
<b>Waals Gewest</b>	-	-	-	1	234	140
Provincie Waals Brabant	-	-	-	-	-	-
Provincie Henegouwen	-	-	-	-	-	-
Provincie Luik	-	-	-	1	234	140
Provincie Luxemburg	-	-	-	-	-	-
Provincie Namen	-	-	-	-	-	-
<b>2de kwartaal 2004</b>						
<b>BELGIE</b>	-	-	-	-	-	-
<b>Brussels Hoofdst. Gewest</b>	-	-	-	-	-	-
<b>Vlaams Gewest</b>	-	-	-	-	-	-
Provincie Antwerpen	-	-	-	-	-	-
Provincie Limburg	-	-	-	-	-	-
Provincie Oost-Vlaanderen	-	-	-	-	-	-
Provincie Vlaams Brabant	-	-	-	-	-	-
Provincie West-Vlaanderen	-	-	-	-	-	-
<b>Waals Gewest</b>	-	-	-	-	-	-
Provincie Waals Brabant	-	-	-	-	-	-
Provincie Henegouwen	-	-	-	-	-	-
Provincie Luik	-	-	-	-	-	-
Provincie Luxemburg	-	-	-	-	-	-
Provincie Namen	-	-	-	-	-	-
<b>3de kwartaal 2004</b>						
<b>BELGIE</b>	-	-	-	-	-	-
<b>Brussels Hoofdst. Gewest</b>	-	-	-	-	-	-
<b>Vlaams Gewest</b>	-	-	-	-	-	-
Provincie Antwerpen	-	-	-	-	-	-
Provincie Limburg	-	-	-	-	-	-
Provincie Oost-Vlaanderen	-	-	-	-	-	-
Provincie Vlaams Brabant	-	-	-	-	-	-
Provincie West-Vlaanderen	-	-	-	-	-	-
<b>Waals Gewest</b>	-	-	-	-	-	-
Provincie Waals Brabant	-	-	-	-	-	-
Provincie Henegouwen	-	-	-	-	-	-
Provincie Luik	-	-	-	-	-	-
Provincie Luxemburg	-	-	-	-	-	-
Provincie Namen	-	-	-	-	-	-

**II. GESLACHTE DIEREN - ONDERWORPEN AAN DE KEURING EN ONGESCHIKT VERKLAARD VOOR HET VERBRUIK**  
**6. AFGEKEURDE DIEREN (vervolg) - AANTAL EN GEWICHT VAN DE GESLACHTE DIEREN (kg)**

PERIODEN EN PROVINCIES	Andere paarden			Totaal van al de dieren		
	Aantal	Levend gewicht	Geslacht gewicht	Aantal	Levend gewicht	Geslacht gewicht
2001	33	15 738	9 441	31 277	4 588 380	3 457 015
2002	32	15 896	9 537	33 049	5 038 817	3 755 104
2003	25	12 175	7 302	30 297	4 397 855	3 298 664
<b>1ste kwartaal 2004</b>						
<b>BELGIE</b>	<b>6</b>	<b>3 046</b>	<b>1 828</b>	<b>6 719</b>	<b>962 589</b>	<b>726 709</b>
<b>Brussels Hoofdst. Gewest</b>	-	-	-	<b>18</b>	<b>5 472</b>	<b>3 555</b>
<b>Vlaams Gewest</b>	<b>4</b>	<b>2 020</b>	<b>1 212</b>	<b>5 528</b>	<b>754 027</b>	<b>575 538</b>
Provincie Antwerpen	-	-	-	1 342	199 771	147 826
Provincie Limburg	-	-	-	364	52 801	39 518
Provincie Oost-Vlaanderen	1	497	298	1 308	179 578	137 351
Provincie Vlaams Brabant	-	-	-	-	-	-
Provincie West-Vlaanderen	3	1 523	914	2 514	321 877	250 843
<b>Waals Gewest</b>	<b>2</b>	<b>1 026</b>	<b>616</b>	<b>1 173</b>	<b>203 090</b>	<b>147 616</b>
Provincie Waals Brabant	-	-	-	-	-	-
Provincie Henegouwen	1	511	307	48	13 779	9 252
Provincie Luik	1	515	309	1 116	183 773	134 930
Provincie Luxemburg	-	-	-	4	2 700	1 688
Provincie Namen	-	-	-	5	2 838	1 746
<b>2de kwartaal 2004</b>						
<b>BELGIE</b>	<b>6</b>	<b>3 060</b>	<b>1 836</b>	<b>6 227</b>	<b>897 904</b>	<b>677 711</b>
<b>Brussels Hoofdst. Gewest</b>	-	-	-	<b>9</b>	<b>3 284</b>	<b>2 108</b>
<b>Vlaams Gewest</b>	<b>2</b>	<b>1 010</b>	<b>606</b>	<b>5 078</b>	<b>718 731</b>	<b>544 567</b>
Provincie Antwerpen	-	-	-	1 184	177 388	131 488
Provincie Limburg	-	-	-	387	66 493	48 085
Provincie Oost-Vlaanderen	1	508	305	1 161	181 072	134 433
Provincie Vlaams Brabant	-	-	-	-	-	-
Provincie West-Vlaanderen	1	502	301	2 346	293 778	230 561
<b>Waals Gewest</b>	<b>4</b>	<b>2 050</b>	<b>1 230</b>	<b>1 140</b>	<b>175 889</b>	<b>131 036</b>
Provincie Waals Brabant	-	-	-	-	-	-
Provincie Henegouwen	4	2 050	1 230	39	14 583	9 416
Provincie Luik	-	-	-	1 094	157 384	119 139
Provincie Luxemburg	-	-	-	-	-	-
Provincie Namen	-	-	-	7	3 922	2 481
<b>3de kwartaal 2004</b>						
<b>BELGIE</b>	<b>3</b>	<b>1 519</b>	<b>911</b>	<b>6 169</b>	<b>926 441</b>	<b>689 570</b>
<b>Brussels Hoofdst. Gewest</b>	<b>1</b>	<b>522</b>	<b>313</b>	<b>13</b>	<b>6 873</b>	<b>4 268</b>
<b>Vlaams Gewest</b>	<b>1</b>	<b>522</b>	<b>313</b>	<b>4 829</b>	<b>655 972</b>	<b>500 157</b>
Provincie Antwerpen	-	-	-	1 199	186 132	136 084
Provincie Limburg	-	-	-	359	57 689	42 198
Provincie Oost-Vlaanderen	-	-	-	1 050	140 874	108 281
Provincie Vlaams Brabant	-	-	-	-	-	-
Provincie West-Vlaanderen	1	522	313	2 221	271 277	213 594
<b>Waals Gewest</b>	<b>1</b>	<b>475</b>	<b>285</b>	<b>1 327</b>	<b>263 596</b>	<b>185 145</b>
Provincie Waals Brabant	-	-	-	-	-	-
Provincie Henegouwen	-	-	-	36	8 209	5 679
Provincie Luik	1	475	285	1 285	253 019	178 010
Provincie Luxemburg	-	-	-	1	655	400
Provincie Namen	-	-	-	5	1 713	1 056





**Overige**  
Indexcijfers van de prijzen  
(basis 2000 = 100)

---

**Index van de prijzen aan de producent in land- en tuinbouw - Basis 2000=100 (1)**

---

	jaar 2001	jaar 2002	jaar 2003	jan 03	feb 03	maart 03	april 03	mei 03	juni 03	juli 03	aug 03	sep 03	okt 03
<b>I Landbouwproducten</b>	<b>109,1</b>	<b>96,5</b>	<b>100,3</b>	94,6	94,5	92,8	92,6	92,2	97,0	97,5	100,0	108,2	107,5
<u>Plantaardige producten</u>	<b>127,0</b>	<b>104,4</b>	<b>121,3</b>	94,4	90,5	85,9	86,7	90,7	110,7	108,7	117,4	124,3	143,6
- Graangewassen	<b>98,6</b>	<b>90,2</b>	<b>105,5</b>	86,5	85,9	84,9	85,7	87,0	86,0	89,1	98,5	109,0	118,1
Tarwe	<b>98,2</b>	<b>90,9</b>	<b>105,9</b>	86,3	85,8	84,8	85,7	86,9	86,1	89,6	99,4	110,1	120,1
Gerst	<b>94,5</b>	<b>85,6</b>	<b>103,1</b>	88,2	86,8	86,3	86,2	88,3	85,6	85,9	93,2	102,8	107,3
- Hakvruchten	<b>131,1</b>	<b>86,0</b>	<b>129,1</b>	95,7	90,3	84,1	84,9	90,4	119,8	120,8	130,7	137,3	157,5
Aardappelen	<b>163,5</b>	<b>74,8</b>	<b>159,3</b>	66,7	56,2	43,9	45,5	56,4	151,8	151,8	149,6	149,0	174,2
Suikerbieten	<b>106,2</b>	<b>93,6</b>	<b>105,6</b>	93,6	93,6	93,6	93,6	93,6	93,6	93,6	93,6	105,6	105,6
<u>Dieren en dierlijke producten</u>	<b>105,1</b>	<b>94,8</b>	<b>95,7</b>	94,7	95,4	94,4	93,9	92,6	93,9	95,1	96,1	104,6	99,4
- Dieren	<b>105,4</b>	<b>93,5</b>	<b>94,5</b>	91,8	93,9	93,6	94,1	94,3	96,1	97,5	97,2	104,0	95,1
Runderen	<b>85,1</b>	<b>90,9</b>	<b>101,8</b>	104,4	102,7	102,2	100,6	100,4	100,3	101,7	100,8	104,0	103,1
Stieren	<b>85,1</b>	<b>94,1</b>	<b>106,3</b>	105,5	103,5	102,4	102,3	106,3	107,6	108,9	109,5	110,2	108,5
Vaarzen	<b>81,0</b>	<b>82,4</b>	<b>89,7</b>	90,8	88,4	88,8	88,9	90,6	90,7	90,5	91,3	91,9	91,0
Koeien	<b>74,8</b>	<b>85,6</b>	<b>93,1</b>	99,3	96,4	98,6	98,5	100,4	98,9	94,9	90,7	89,6	86,3
Kalveren	<b>99,5</b>	<b>94,4</b>	<b>108,5</b>	113,1	113,9	110,3	103,6	92,5	91,5	100,6	100,8	114,7	118,7
Varkens	<b>118,7</b>	<b>95,8</b>	<b>87,9</b>	83,8	88,2	84,2	87,7	85,3	88,3	89,7	94,1	104,4	91,2
Gevogelte	<b>108,1</b>	<b>90,8</b>	<b>102,1</b>	86,9	91,3	111,0	103,1	119,3	123,2	124,2	101,5	101,5	84,6
Braadkuikens	<b>107,5</b>	<b>91,2</b>	<b>102,6</b>	87,4	91,9	111,9	104,2	120,2	124,3	126,1	102,6	101,2	83,7
Soepkippen	<b>136,0</b>	<b>69,0</b>	<b>82,4</b>	65,6	68,3	71,9	56,4	79,1	70,5	41,3	53,0	113,2	122,9
- Dierlijke producten	<b>104,3</b>	<b>97,9</b>	<b>98,5</b>	101,9	99,2	96,2	93,3	88,2	88,4	89,0	93,5	106,2	110,1
Melk	<b>106,1</b>	<b>96,1</b>	<b>94,4</b>	102,5	98,8	92,7	88,4	87,5	87,3	89,5	93,7	97,3	100,6
Eieren	<b>91,2</b>	<b>91,0</b>	<b>129,1</b>	97,8	101,8	123,2	130,5	93,5	96,1	85,3	91,7	173,0	181,7
<b>II Tuinbouwproducten</b>	<b>100,6</b>	<b>76,8</b>	<b>111,0</b>	188,2	214,4	199,8	163,5	175,2	143,2	105,3	116,6	118,1	111,4
<u>Groenten</u>	<b>99,5</b>	<b>102,6</b>	<b>106,5</b>	152,0	184,4	167,8	106,3	113,8	74,2	91,3	109,9	115,8	113,3
- Volle grond	<b>120,3</b>	<b>122,5</b>	<b>113,2</b>	152,7	180,0	164,3	91,0	134,9	66,4	103,0	127,8	135,6	118,0
Witloof	<b>121,7</b>	<b>121,8</b>	<b>98,2</b>	103,5	96,2	100,5	56,2	68,7	41,8	85,8	165,9	179,0	142,4
Prei	<b>149,2</b>	<b>121,8</b>	<b>140,2</b>	176,4	195,0	173,4	100,8	185,7	101,2	98,6	124,9	124,9	150,0
Bloemkolen	<b>122,4</b>	<b>122,1</b>	<b>76,2</b>					109,1	43,2	102,2	66,8	43,2	122,8
- Onder glas	<b>95,6</b>	<b>100,4</b>	<b>101,2</b>	157,7	203,0	181,8	127,9	94,0	80,4	78,2	93,2	98,1	113,0
Kropsla	<b>125,2</b>	<b>103,9</b>	<b>121,2</b>	157,4	195,7	140,6	94,7	42,4	54,6	101,9	153,4	140,6	48,8
Tomaten	<b>85,5</b>	<b>101,3</b>	<b>95,6</b>			204,6	139,2	107,8	83,4	68,6	71,0	83,4	136,3
<u>Fruit</u>	<b>122,2</b>	<b>131,7</b>	<b>141,6</b>	121,5	127,5	126,9	153,8	172,6	159,2	156,4	165,7	156,0	126,4
- Appelen	<b>124,0</b>	<b>118,2</b>	<b>150,3</b>	132,3	141,5	140,6	148,3	181,5	190,7	183,0	174,1	153,5	110,0
Jonagold	<b>121,7</b>	<b>118,4</b>	<b>146,2</b>	119,0	129,5	130,3	132,4	189,6	196,5	177,9	165,3	157,7	109,4
Golden	<b>109,8</b>	<b>119,7</b>	<b>142,7</b>	124,7	131,5	119,1	139,9	123,0	169,1	164,6	122,4	165,5	135,0
- Peren	<b>115,7</b>	<b>163,6</b>	<b>108,0</b>	106,1	107,6	107,4	104,0	110,7	120,5	118,1	115,3	93,6	95,6
Conférence	<b>105,2</b>	<b>164,0</b>	<b>102,6</b>	105,9	105,8	106,0	104,0	110,7	120,5	111,7	108,5	86,0	87,2
Doyenné	<b>189,2</b>	<b>172,6</b>	<b>151,2</b>	108,5	126,4	121,1				165,1	165,1	150,5	167,4
<u>Niet - eetbare</u>	<b>88,5</b>	<b>91,3</b>	<b>97,9</b>	101,0	104,0	98,3	97,6	99,7	99,7	94,6	95,4	97,0	98,5
- Snijbloemen	<b>99,1</b>	<b>103,3</b>	<b>103,5</b>	141,3	178,1	107,9	100,9	124,9	125,2	63,1	72,6	92,3	111,3
- Andere	<b>87,6</b>	<b>90,3</b>	<b>97,4</b>	97,4	97,4	97,4	97,3	97,4	97,4	97,4	97,4	97,5	97,4
<b>Globale index van land- en tuinbouwproducten</b>	<b>107,0</b>	<b>98,6</b>	<b>103,0</b>	<b>117,6</b>	<b>124,0</b>	<b>119,1</b>	<b>110,0</b>	<b>112,6</b>	<b>108,3</b>	<b>99,5</b>	<b>104,1</b>	<b>110,6</b>	<b>108,4</b>

---

(1) : Voorlopige cijfers

## Landbouw en aanverwante activiteiten

nov 03	dec 03	jan 04	feb 04	maart 04	april 04	mei 04	juni 04	juli 04	aug 04	sep 04	okt 04	nov 04	dec 04	
105,0	99,8	103,7	105,0	105,4	94,8	94,8	113,7	106,4	98,3	101,2	98,0			<b>I Landbouwproducten</b>
141,7	133,0	149,2	147,1	148,2	160,4	163,4	186,0	144,6	95,5	94,0	91,8			<u>Plantaardige producten</u>
129,6	131,0	130,7	127,8	124,4	122,8	118,2	108,8	110,5	83,9	83,0	83,1			- Graangewassen
131,1	132,4	132,0	129,0	126,9	126,3	121,0	111,2	115,2	84,2	82,8	82,6			Tarwe
121,3	126,6	123,0	120,8	108,3	102,7	102,4	94,9	82,2	83,0	85,3	86,8			Gerst
155,5	142,5	161,3	159,2	161,5	179,5	185,2	221,2	161	99,5	97,6	94,6			- Hakvruchten
184,7	159,2	189,7	184,9	190,0	231,1	244,1	325,9	188,9	49,0	44,6	37,9			Aardappelen
105,6	105,6	143,3	143,3	143,3	143,3	143,3	143,3	143,3	143,3	143,3	143,3			Suikerbieten
96,9	92,4	93,6	95,6	95,9	80,2	79,6	97,7	97,9	98,9	102,8	99,3			<u>Dieren en dierlijke producten</u>
91,0	85,3	87,5	92,2	95,2	92,3	92,7	101,6	101,6	102,6	105,0	98,8			- Dieren
101,4	99,7	99,6	96,6	97,2	96,1	93,8	97,1	96,0	96,1	95,9	94,4			Runderen
105,0	104,2	103,7	98,2	98,2	97,4	93,4	95,2	93,1	92,0	89,7	89,2			Stieren
87,6	87,4	87,5	87,4	87,5	87,4	86,6	88,2	88,3	88,4	89,2	87,6			Vaarzen
83,5	80,3	81,7	80,4	82,3	80,9	80,2	90,5	90,9	92,8	94,9	94,4			Koeien
122,1	120,2	119,0	117,4	117,8	115,8	114,3	111,9	110,3	110,1	110,9	106,2			Kailveren
83,4	74,5	77,3	87,8	93,9	91,0	91,4	103,9	106,2	105,3	107,9	99,8			Varkens
90,0	86,1	95,7	97,0	92,3	83,5	93,9	105,9	97,7	111,3	120,8	106,3			Gevogelte
89,1	85,7	96,0	97,0	92,6	84,3	95,3	107,2	98,5	112,2	121,6	106,7			Braadkuikens
128,5	107,4	80,9	94,3	82,7	49,0	29,2	47,8	58,7	70,5	88,0	85,3			Soepkippen
111,6	110,1	108,8	104,3	97,6	50,0	47,0	87,8	88,5	89,7	97,3	100,8			- Dierlijke producten
101,5	100,8	106,4	102,2	97,8	94,1	93,5	92,8	94,4	97,7	103,6	108,6			Melk
186,9	180,7	126,9	120,3	95,9	50,0	47,0	50,3	44,3	28,8	50,4	41,6			Eieren
116,7	124,5	134,8	159,6	137,4	110,8	103,4	72,5	71,9	85,4	98,6	100,3			<b>II Tuinbouwproducten</b>
108,7	125,3	152,6	202,6	151,9	90,7	99,0	69,1	42,4	68,2	92,7	98,0			<u>Groenten</u>
118,0	119,0	89,7	73,7	106,6	73,5	123,5	84,9	34,4	90,0	120,2	103,4			- Volle grond
143,8	99,8	119,1	76,2	113,8	99,4	119,0	100,6	120	114,4	147,1	180,1			Witloof
120,5	119,0	72,5	49,3	58,2	33,3	85,4	64,3		71,3	56,1	47,4			Prei
60,1	88,2	58,0	51,2	104,0	65,3	178,3	75,6	62,2	59,5	152,2	62,2			Bloemkolen
101,8	140,0	242,6	383,0	218,4	111,7	74,9	48,7	44,2	38,9	63,7	94,8			- Onder glas
114,8	206,0	185,3	85,8	62,6	46,0	33,4	33,3	45,3	63,7	56,4	93,4			Kropsia
92,6	116,9	265,3	516,1	276,8	124,3	79,2	49,6	38,8	25,8	64,2	98,0			Tomaten
165,0	168,5	130,1	129,3	156,8	142,9	131,1	139,4	145,4	139,6	126,2	116,7			<u>Fruit</u>
143,4	117,6	144,0	146,4	183,6	75,3	64,2	150,1	178,5	221,1	135,5	97,4			- Appelen
136,5	109,7	136,2	125,5	132,5	126,9	132,5	137,2	139,1	116,3	139,7	99,6			Jonagold
217,2	122,8	151,8	175,1	145,3	182,5	164,6	197,1	339,3	196,5	202,1	122,0			Golden
101,2	95,0	110,3	104,9	118,8	132,7	120,2	150,7	114	90,3	66,6	70,5			- Peren
91,1	85,9	96,0	91,2	109,2	120,7	119,4	146,2	107,7	84,3	63,1	68,0			Conférence
189,6	182,4	230,0	221,0	186,3	230,0	115,6	196,7	179	149,1	91,7	81,6			Doyenné
98,3	94,7	109,4	110,5	101,8	83,7	98,9	88,7	71,4	77,6	90,2	93,3			<u>Niet - eetbare</u>
107,8	64,3	146,3	187,2	107,6	103,5	121,8	101,5	72,4	87,9	103,7	132,0			- Snijbloemen
97,4	97,4	106,1	103,6	101,3	81,9	96,9	87,6	71,3	76,7	89,0	89,8			- Andere
<b>107,9</b>	<b>105,9</b>	<b>111,4</b>	<b>118,4</b>	<b>113,2</b>	<b>98,7</b>	<b>96,9</b>	<b>103,6</b>	<b>97,92</b>	<b>95,1</b>	<b>100,5</b>	<b>98,5</b>			<b>Globale index van land- en tuinbouwproducten</b>

---

**Index van de prijzen aan de producent in land- en tuinbouw - Basis 2000=100 (1)**

---

	jaar 2001	jaar 2002	jaar 2003	jan 03	feb 03	maart 03	april 03	mei 03	juni 03	juli 03	aug 03	sep 03	okt 03
Intermediaire consumptie	<b>102,96</b>	<b>103,1</b>	<b>102,7</b>	103,2	103,7	103,7	99,3	99,3	99,9	99,3	99,8	104,6	103,6
- Zaai- en pootgoed	<b>101,17</b>	<b>105,9</b>	<b>106,2</b>	104,7	104,7	106,2	109,2	109,2	109,2	124,5	108,1	218,9	221,7
- Fok- en gebruiksvee	<b>107,63</b>	<b>85,1</b>	<b>85,8</b>	73,5	83,0	82,2	100,9	101,1	107,6	94,7	105,2	105,9	101,0
- Energie	<b>93,3</b>	<b>93,2</b>	<b>93,5</b>	98,6	103,4	102,2	99,1	99,1	99,3	99,3	99,3	99,3	99,2
- Bestrijdingsmiddelen	<b>95,4</b>	<b>95,4</b>	<b>95,4</b>	95,4	95,4	95,4	95,4	95,4	95,4	95,4	95,4	95,4	95,4
- Meststoffen	<b>109,47</b>	<b>102,5</b>	<b>99,6</b>	103,5	103,5	103,5	104,8	104,8	104,8	105,1	105,1	105,1	108,3
- Veevoeders	<b>105,1</b>	<b>104,7</b>	<b>102,9</b>	103,6	103,2	103,1	88,5	88,3	88,2	88,1	88,3	88,2	88,3
- Klein materieel	<b>100,98</b>	<b>102,4</b>	<b>103,9</b>	102,4	102,4	103,9	103,9	103,9	103,9	103,9	103,9	103,9	103,9
- Onderhoud gebouwen	<b>102,71</b>	<b>104,7</b>	<b>107,9</b>	106,1	106,2	106,4	106,8	106,9	107,0	107,7	109,0	109,7	109,8
- Onderhoud materieel	<b>105,01</b>	<b>109,8</b>	<b>112,8</b>	111,7	111,7	111,8	112,8	113,3	113,3	113,4	113,4	113,5	113,9
- Overige goederen en diensten	<b>101,99</b>	<b>104,2</b>	<b>105,5</b>	104,9	105,4	105,5	105,9	105,5	105,8	105,7	105,9	106,7	103,6
Investerings	<b>102,59</b>	<b>104,7</b>	<b>106,0</b>	105,4	105,8	105,9	106,0	106,1	106,1	106,1	106,1	106,1	106,1
- Materieel	<b>102,39</b>	<b>104,4</b>	<b>105,1</b>	104,4	105,1	105,1	105,1	105,1	105,1	105,1	105,1	105,1	105,1
- Constructies	<b>102,97</b>	<b>105,2</b>	<b>107,4</b>	106,9	107,0	107,1	107,5	107,6	107,7	107,7	107,7	107,7	107,7
Lonen	<b>102,92</b>	<b>106,8</b>	<b>110,0</b>	109,4	109,4	110,1	110,1	110,1	110,1	110,1	110,1	110,1	110,1
Pachten	<b>100,32</b>	<b>104,3</b>	<b>104,3</b>	104,3	104,3	104,3	104,3	104,3	104,3	104,3	104,3	104,3	104,3
Interesten	<b>233,33</b>	<b>226,1</b>	<b>226,1</b>	226,1	226,1	226,1	226,1	226,1	226,1	226,1	226,1	226,1	226,1
<b>Totaal</b>	<b>105,77</b>	<b>106,3</b>	<b>103,4</b>	<b>103,2</b>	<b>103,6</b>	<b>103,6</b>	<b>100,3</b>	<b>100,2</b>	<b>100,8</b>	<b>100,3</b>	<b>100,6</b>	<b>104,3</b>	<b>103,5</b>

---

## Landbouw en aanverwante activiteiten

nov 03	dec 03	jan 04	feb 04	maart 04	april 04	mei 04	juni 04	juli 04	aug 04	sep 04	okt 04	nov 04	dec 04	
99,1	99,0	102,9	103,3	103,8	103,8	103,8	104,1	104,2	103,98	103,94	104,78			Intermediaire consumptie
109,5	109,5	112,3	112,3	112,3	112,3	112,3	112,3	112,3	112,26	112,26	112,26			- Zaai- en pootgoed
96,7	95,6	91,3	103,7	108,8	100,6	89,7	102,9	96,7	88,40	91,09	91,03			- Fok- en gebruiksvet
99,4	99,5	85,5	83,9	87,4	88,7	91,7	91,9	93,0	95,75	94,95	103,27			- Energie
95,4	95,4	95,4	95,4	95,4	95,4	95,4	95,4	95,4	95,37	95,37	95,37			- Bestrijdingsmiddelen
108,3	108,3	107,8	107,8	107,8	107,8	107,8	107,8	107,8	107,81	107,81	107,81			- Meststoffen
88,1	88,2	102,9	103,7	103,7	103,7	96,0	96,0	96,03	102,86	102,86	102,86			- Veevoeders
103,9	103,9	103,9	103,9	103,9	103,9	103,9	103,9	103,9	103,92	103,92	103,92			- Klein materieel
109,6	109,6	107,0	107,0	107,0	107,0	107,0	107,0	107	106,99	106,99	106,99			- Onderhoud gebouwen
114,2	114,4	112,8	113,1	113,6	113,6	113,6	113,6	113,6	113,56	113,56	113,56			- Onderhoud materieel
105,8	105,2	106,1	106,2	106,5	106,5	106,5	106,5	106,5	106,54	106,54	106,54			- Overige goederen en diensten
106,1	106,1	106,1	106,1	106,1	106,1	106,1	106,1	106,1	106,06	106,06	106,06			Investeringen
105,1	105,1	105,1	105,1	105,1	105,1	105,1	105,1	105,1	105,14	105,14	105,14			- Materieel
107,7	107,7	107,5	107,5	107,5	107,5	107,5	107,5	107,5	107,55	107,55	107,55			- Constructies
110,1	110,1	110,1	110,1	110,1	110,1	110,1	110,1	110,1	110,1	110,12	110,12			Lonen
104,3	104,3	104,3	104,3	104,3	104,3	104,3	104,3	104,3	104,29	104,29	104,29			Pachten
226,1	226,1	226,1	226,1	226,1	226,1	226,1	226,1	226,1	226,1	226,1	226,1			Interesten
<b>100,1</b>	<b>100,0</b>	<b>106,5</b>	<b>106,9</b>	<b>107,2</b>	<b>107,3</b>	<b>107,2</b>	<b>107,5</b>	<b>107,5</b>	<b>107,4</b>	<b>107,4</b>	<b>108,0</b>			<b>Totaal</b>



**Overige**  
Bevoorradingbalansen

## Landbouw en aanverwante activiteiten

**Bevoorradingsbalansen fruit en groenten (ton) - Periode 01/07 tot 30/06**

	jaar 1999/2000	jaar 2000/2001	jaar 2001/2002	jaar 2002/2003	jaar 2003/2004
<b><u>Fruit (- citrusvruchten)</u></b>					
<b>Productie</b>	<b>760.761</b>	<b>734.986</b>	<b>474.263</b>	<b>575.691</b>	<b>548.501</b>
Beginvoorraad	23.700	0	27.945	43.890	48.680
Eindvoorraad	0	27.945	43.890	48.680	37.410
Uitvoer	1.744.614	1.704.366	1.629.299	1.741.025	1.840.913
Invoer	1.887.433	1.923.966	1.867.180	1.895.612	2.078.876
<b>Beschikbaar</b>	<b>927.280</b>	<b>926.641</b>	<b>694.841</b>	<b>725.488</b>	<b>797.734</b>
Veevoeder	16.750	52.878	6.647	9.989	11.055
Verliezen	30.636	26.107	18.815	19.570	21.904
Industrie	48.303	50.417			
<b>Menselijke voeding</b>	<b>831.591</b>	<b>797.239</b>	<b>669.379</b>	<b>695.929</b>	<b>764.775</b>
Idem kg/inwoner	81,36	77,86	65,22	67,50	73,85
<b>% zelfvoorziening</b>	<b>82,04</b>	<b>79,32</b>	<b>68,25</b>	<b>79,35</b>	<b>68,76</b>
<b><u>Citrusvruchten</u></b>					
<b>Productie</b>	<b>0</b>	<b>0</b>	<b>0</b>	<b>0</b>	<b>0</b>
Beginvoorraad	..	..	..	..	..
Eindvoorraad	..	..	..	..	..
Uitvoer	846.473	861.886	731.169	742.199	685.349
Invoer	1.200.160	1.262.982	944.730	1.040.046	960.378
<b>Beschikbaar</b>	<b>353.687</b>	<b>401.096</b>	<b>213.561</b>	<b>297.847</b>	<b>275.029</b>
Veevoeder	..	..	..	..	..
Verliezen	9.781	8.347	8.178	10.235	10.686
<b>Menselijke voeding</b>	<b>343.906</b>	<b>392.749</b>	<b>205.383</b>	<b>287.612</b>	<b>264.343</b>
Idem kg/inwoner	33,65	38,36	20,01	27,89	25,52
<b>% zelfvoorziening</b>	<b>0</b>	<b>0</b>	<b>0</b>	<b>0</b>	<b>0</b>
<b><u>Totaal fruit</u></b>					
<b>Productie</b>	<b>760.761</b>	<b>734.986</b>	<b>474.263</b>	<b>575.691</b>	<b>548.501</b>
Beginvoorraad	23.700	0	27.945	43.890	48.680
Eindvoorraad	0	27.945	43.890	48.680	37.410
Uitvoer	2.591.087	2.566.252	2.360.468	2.483.224	2.526.262
Invoer	3.087.593	3.186.948	2.811.910	2.935.658	3.039.254
<b>Beschikbaar</b>	<b>1.280.967</b>	<b>1.327.737</b>	<b>909.760</b>	<b>1.023.335</b>	<b>1.072.763</b>
Veevoeder	16.750	52.878	6.647	9.989	11.055
Verliezen	40.417	34.454	26.993	19.570	32.590
Industrie	48.303	50.417	..		
<b>Menselijke voeding</b>	<b>1.175.497</b>	<b>1.189.988</b>	<b>876.120</b>	<b>993.776</b>	<b>764.801</b>
Idem kg/inwoner	115,01	116,22	85,36	96,39	73,85
<b>% zelfvoorziening</b>	<b>59,39</b>	<b>55,36</b>	<b>52,13</b>	<b>56,26</b>	<b>51,13</b>
<b><u>Gedroogde vruchten</u></b>					
<b>Productie</b>	<b>500</b>	<b>498</b>	<b>ND</b>	<b>ND</b>	<b>ND</b>
Beginvoorraad	..	..	..	..	..
Eindvoorraad	..	..	..	..	..
Uitvoer	11.008	12.658	9.804	13.738	14.125
Invoer	23.279	25.856	22.739	25.286	25.665
<b>Beschikbaar</b>					
<b>Menselijke voeding</b>	<b>12.771</b>	<b>13.696</b>	<b>12.935</b>	<b>11.548</b>	<b>11.540</b>
Idem kg/inwoner	1,25	1,33	1,26	1,12	1,11
<b>% zelfvoorziening</b>	<b>0</b>	<b>0</b>	<b>0</b>	<b>0</b>	<b>0</b>
<b><u>Schaalvruchten</u></b>					
<b>Productie</b>	<b>597</b>	<b>500</b>	<b>500</b>	<b>500</b>	<b>500</b>
Beginvoorraad	..	..	..	..	..
Eindvoorraad	..	..	..	..	..
Uitvoer	16.548	21.877	28.661	43.310	40.902
Invoer	59.515	69.742	76.115	90.667	84.940
<b>Beschikbaar</b>					
<b>Menselijke voeding</b>	<b>43.564</b>	<b>48.365</b>	<b>47.954</b>	<b>47.857</b>	<b>44.538</b>
Idem kg/inwoner	4,26	4,72	4,67	4,64	4,30
<b>% zelfvoorziening</b>	<b>1,37</b>	<b>1,03</b>	<b>1,04</b>	<b>1,04</b>	<b>1,12</b>



## Landbouw en aanverwante activiteiten

**Bevoorradingsbalansen fruit en groenten (ton) - Periode 01/07 tot 30/06 - vervolg en einde**

	jaar 1999/2000	jaar 2000/2001	jaar 2001/2002	jaar 2002/2003	jaar 2003/2004
<b>Groenten</b>					
<b>Productie</b>	<b>1.735.340</b>	<b>2.089.616</b>	<b>1.529.564</b>	<b>1.667.783</b>	<b>1.686.677</b>
Kampernoelies	45.200	44.000	43.350	43.350	39.000
Open grond	1.063.960	1.525.299	969.283	1.087.010	1.080.344
Beschutte teelt	424.384	347.089	370.889	364.230	388.703
Moestuinen	201.796	173.228	146.042	173.193	178.630
Beginvoorraad					
Eindvoorraad					
Uitvoer	1.883.419	2.112.552	2.166.423	2.353.251	2.426.636
Invoer	1.512.278	1.681.477	1.823.309	1.926.501	1.928.611
<b>Beschikbaar</b>	<b>1.364.199</b>	<b>1.658.541</b>	<b>1.186.450</b>	<b>1.241.033</b>	<b>1.188.652</b>
Zaaigoed					
Veevoeder	47.320	58.138	44.490	49.036	50.412
Verliezen	89.337	114.492	86.829	94.853	97.659
Industrie					
<b>Menselijke voeding</b>	<b>1.227.542</b>	<b>1.485.911</b>	<b>1.055.131</b>	<b>1.097.144</b>	<b>1.040.578</b>
Idem kg/inwoner	120,10	145,12	102,81	106,42	100,48
<b>% zelfvoorziening</b>	<b>127,21</b>	<b>125,99</b>	<b>128,92</b>	<b>134,39</b>	<b>141,89</b>

## Landbouw en aanverwante activiteiten

**Bevoorradingbalansen droge peulvruchten (ton) - Periode 01/07 tot 30/06**

	jaar 1999/2000	jaar 2000/2001	jaar 2001/2002	jaar 2002/2003	jaar 2003/2004
<b>Droge peulvruchten</b>					
<b>Productie</b>	<b>13.999</b>	<b>8.187</b>	<b>8.024</b>	<b>6.942</b>	<b>11.552</b>
Droge erwten	9.707	5.887	6.099	4.896	8.660
Droge bonen	1.595	832	234	431	479
Overige / Mengsels	2.697	1.468	1.692	1.615	2.413
Beginvoorraad					
Eindvoorraad					
Uitvoer	76.203	154.963	77.049	50.064	61.799
Invoer	572.346	583.433	339.710	235.598	402.901
<b>Beschikbaar</b>	<b>510.142</b>	<b>436.657</b>	<b>270.685</b>	<b>192.476</b>	<b>352.654</b>
Zaaigoed	423	492	436	584	514
Veevoeder	504.555	431.716	267.462	189.898	348.498
Verliezen	5.164	4.448	2.787	1.994	3.642
Industrie					
<b>Menselijke voeding</b>					
Idem kg/inwoner					
<b>% zelfvoorziening</b>	<b>2,74</b>	<b>1,87</b>	<b>2,96</b>	<b>3,61</b>	<b>3,27</b>

## **Overige**

Vermarktbaar productie

Groenten en fruit

## Landbouw en aanverwante activiteiten

**Vermarktbare productie (in ton) - groenten en fruit**

	jaar 1999	jaar 2000	jaar 2001	jaar 2002	jaar 2003
<b>I Groenten</b>	<b>1.735.340</b>	<b>2.089.616</b>	<b>1.499.564</b>	<b>1.667.783</b>	<b>1.686.677</b>
<b>In open grond</b>	1.063.960	1.525.299	939.283	1.087.010	1.080.344
<b>Nijverheid</b>	491.563	959.405	496.805	599.962	590.020
Groene erwten (graan)	61.770	137.256	67.335	64.512	66.104
Groene bonen	95.370	151.553	94.068	105.212	109.069
Tuinwortelen	112.305	320.555	149.259	183.860	170.332
Bloemkolen	61.956	97.274	71.780	84.300	84.300
Prei	74.181	66.800	23.310	40.700	38.500
Witte selder	14.558	23.343	14.500	16.240	16.240
Spinazie	55.399	122.528	42.000	85.892	83.410
Kervel	972	1.630	793	858	689
Inmaakuitjes (wit)	106	1.136	1.830	5.080	5.400
Schorseneren	14.946	37.330	31.930	13.308	15.976
Andere	..	..	..	..	..
<b>Vers verbruik</b>	572.397	565.894	442.478	487.048	490.324
Groene erwten (graan)	112	120	64	28	28
Groene bonen	4.102	1.100	1.170	936	1.053
Tuinwortelen	37.195	27.000	20.125	36.000	32.680
Witte selder	3.728	3.024	2.580	2.580	2.000
Spinazie	2.661	1.615	850	1.700	1.530
Kervel	282	130	110	121	110
Ajuin	27.765	27.649	680	680	1.125
Witloof	84.428	72.800	72.000	72.000	71.250
Tomaten	..	..	..	..	..
Bloemkool	33.353	28.498	24.546	21.000	21.000
Asperges	1.161	1.182	834	960	960
Kropsla	15.050	14.000	14.000	10.500	10.500
Rodekool	26.765	41.112	17.260	24.115	24.895
Witte kool	18.776	14.280	16.400	20.800	21.190
Spruiten	44.509	88.071	49.686	54.000	54.000
Groene kool	11.232	9.500	16.188	14.880	13.700
Prei	153.729	105.000	108.000	129.500	136.900
Sjalotten	440	702	351	324	270
Groene selder	7.806	6.710	7.370	7.700	7.700
Knolselder	31.639	59.094	21.291	28.597	27.387
Schorseneren	..	..	309	311	3.993
Andijvie	11.565	7.400	7.000	7.600	6.000
Augurken	568	148	89	89	111
Radijzen	140	114	19	19	20
Rabarber	4.409	3.150	3.360	3.519	2.625
Veldsla	152	150	110	60	50
Andere	50.830	53.345	58.086	49.029	49.247
<b>Beschutte teelt</b>	424.384	347.089	370.889	364.230	388.703
Tomaten	292.390	216.280	233.200	234.000	250.300
Komkommers	24.845	23.427	24.750	26.420	28.016
Augurken	..	..	..	..	..
Meloenen	..	..	..	..	..
Kropsla	77.510	77.440	80.260	74.750	79.300
Bloemkool	264	408	1.048	432	240
Selder wit / groen	2.650	1.360	3.375	1.455	2.607
Paprika	14.407	14.160	13.446	14.580	15.390
Veldsla	2.941	2.810	2.810	3.000	3.000
Andere	9.377	9.109	12.000	9.593	9.850
<b>Kampenoelies</b>	45.200	44.000	43.350	43.350	39.000
<b>Moestuinen - hoeve</b>	2.450	2.052	4.822	4.152	4.011
<b>Moestuinen - privé</b>	199.346	171.176	141.220	169.041	174.619

## Landbouw en aanverwante activiteiten

**Vermarktbare productie (in ton) - groenten en fruit - vervolg en einde**

	jaar 1999	jaar 2000	jaar 2001	jaar 2002	jaar 2003
<b><u>II Fruit</u></b>	<b><u>759.978</u></b>	<b><u>734.161</u></b>	<b><u>472.905</u></b>	<b><u>574.640</u></b>	<b><u>546.136</u></b>
Appelen	533.940	500.000	336.564	347.980	318.900
Peren	164.650	180.366	88.676	172.640	176.080
Kersen	6.500	6.400	3.000	6.770	6.500
Pruimen	2.100	1.200	250	600	550
Aardbeien	48.773	42.900	41.500	40.000	41.000
Stekelbessen	200	180	120	125	125
Aalbessen	2.200	1.500	1.475	1.500	1.600
Cassisbessen / andere	653	653	150	165	180
Frambozen	200	200	550	560	700
Druiven	762	762	620	530	501
<b>Zelfverbruik</b>	<b>783</b>	<b>825</b>	<b>1.358</b>	<b>2.665</b>	<b>2.365</b>
<b>Noten (raming)</b>	<b>500</b>	<b>500</b>	<b>500</b>	<b>500</b>	<b>500</b>



**Overige**  
Overzicht van de  
Niet-maandelijkse publicaties

## I. OVERZICHT VAN DE NIET-MAANDELIJKSE PUBLICATIES

DOMEIN	1999	2000	2001	2002	2003	2004
<b>Plantaardige producten:</b>						
Landbouwtelling op 1 mei					nr. 4 2003	nr. 4 2004
Landbouwenquête op 15 november	nr. 2 2000	nr. 1 2001	nr. 1 2002	nr. 1 2003	nr. 4 2003	nr. 4 2004
Raming van de landbouwproductie	nr. 1 2000	nr. 1 2001	nr. 1 2002	nr. 1 2003	nr. 1 2004	
Nieuwe laagstammige fruitaanplantingen en rooiingen (15 mei)	nr. 1 2000	nr. 1 2001				
Fruitteelt in openlucht (1 november) (vijfjaarlijks)				nr. 2 2003		
Boomkwekerijen (15 mei)	nr. 1 2000	nr. 4 2001				
Telling van de groenteteelten (1 september)	nr. 1 2000	nr. 1 2001	nr. 1 2002	nr. 1 2003	nr. 4 2003	nr. 4 2003
<b>Dierlijke producten:</b>						
Landbouwtelling op 1 mei					nr. 4 2003	nr. 4 2004
Landbouwenquête op 15 november	nr. 2 2000	nr. 1 2001	nr. 1 2002	nr. 1 2003	nr. 4 2003	nr. 4 2004
Zeevisserij	nr. 3 2000	nr. 3 2001	nr. 4 2002	nr. 3 2003	nr. 2 2004	
Visverloven	nr. 3 2000	nr. 1 2001	nr. 2 2002	nr. 4 2003		
<b>Overige:</b>						
Ongevallen in de landbouw (15 mei)	nr. 1 2000	nr. 4 2001				
Verdiensten van de bestendige arbeiders in de landbouw		nr. 4 2001				
Arbeidskrachten in de landbouw- en tuinbouwbedrijven (tweejaarlijks)		nr. 4 2001				
Pachten in de landbouw	nr. 1 2000	nr. 1 2001	nr. 1 2002	nr. 1 2003	nr. 1 2004	



# **Informatie**

## Federale Overheidsdienst Economie, KMO, Middenstand en Energie

De Algemene Directie Statistiek en Economische Informatie maakt deel uit van de Federale Overheidsdienst Economie, KMO, Middenstand en Energie. We hebben de opdracht om aan de informatiebehoefte van zowel overheid, bedrijfs wereld als burgers te voldoen, en dit door hen allerlei actuele cijfers over de toestand van het land aan te bieden.

### Waar vindt u de statistische en economische informatie ?

Op onze websites <http://statbel.fgov.be> (statistieken) en <http://mineco.fgov.be> (economie)

In vijf grote steden van het land heeft het publiek toegang tot :

- ◇ Jaarboeken, gespecialiseerde publicaties en een selectie van diskettes en cd-rom's.
- ◇ Een leeszaal, waar men onze publicaties maar ook statistische publicaties van andere ministeries en Belgische en internationale instellingen kan raadplegen.

Al onze bibliotheken zijn op werkdagen open van 8u30 tot 16u30 (Brussel) en van 9 tot 12 en van 13 tot 16 uur (andere).

### Brussel City Atrium C

Vooruitgangstraat 50, 1210 Brussel  
tel. 02/277.55.03 – 02/277.55.19 fax 02/277.55.19  
e-mail : [info@statbel.mineco.fgov.be](mailto:info@statbel.mineco.fgov.be)

Trein (B) : Noord station  
Metro (M) : lijn 2, station Rogier  
Trams : 3, 52, 55, 56, 81, 90  
halte Rogier of Noord  
Bus STIB : 38, 58, 61  
halte Rogier of Noord  
Bus De Lijn : 318, 351, 358, 410, 526, 554  
halte Noord

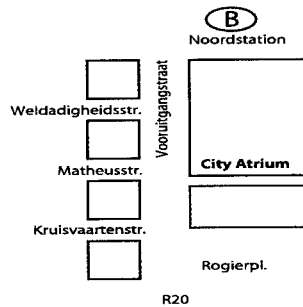

### Antwerpen

Italiëlei 124 - bus 85, 2000 Antwerpen  
tel. 03/229 07 00 fax 03/233 28 30  
e-mail : [info.antwerpen@statbel.mineco.fgov.be](mailto:info.antwerpen@statbel.mineco.fgov.be)

Trein (B) : Centraal Station  
Metro (M) : halte Opera  
Tram-Bus : vlakbij (Fr. Rooseveltplaats)

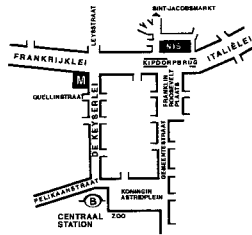

### Charleroi

Tour Biarent, Bd Audent 14/5., 6000 Charleroi  
tel. 071/ 27.44.14 fax 071/ 27.44.19  
e-mail : [info.charleroi@statbel.mineco.fgov.be](mailto:info.charleroi@statbel.mineco.fgov.be)

Trein (B) : Charleroi Sud, 20 min van het station (Place Buisset, Rue du Collège, Place Charles II, Boulevard Tirou, Rue de la Montagne)

Bus : halte Tirou  
Autoweg : kleine ring van Charleroi - uitrit Gare du Sud  
Parking (P) : betaalparking tegenover het NIS

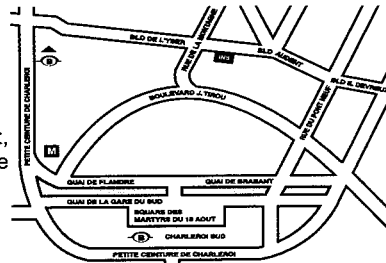

### Gent

Coupure rechts 620, 9000 Gent  
tel. 09/267 27 00 fax 09/267 27 29  
e-mail : [info.gent@statbel.mineco.fgov.be](mailto:info.gent@statbel.mineco.fgov.be)

Trein (B) : Gent St.-Pieters  
Tram-Bus : 40, 43 halte Theresianenstraat  
Autoweg : gemakkelijk bereikbaar langs E40 (uitrit 13 - Gent-West/Drongen)  
Parking (P) : op de "Coupure Rechts"

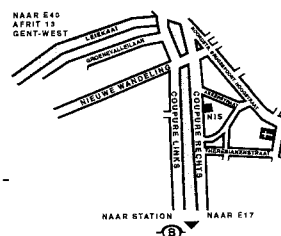

### Luik

Bd de la Sauvenière 73-75, 4000 Luik  
tel. 04/223 84 11 fax 04/222 49 94  
e-mail : [info.liege@statbel.mineco.fgov.be](mailto:info.liege@statbel.mineco.fgov.be)

Trein (B) : station Guillemins of Palais  
Tram-Bus : (Guillemins) 1 en 4 halte Sauvenière  
Parking (P) : Neujean (op 20 m - zelfde straatkant)  
Mercure (tegenover)

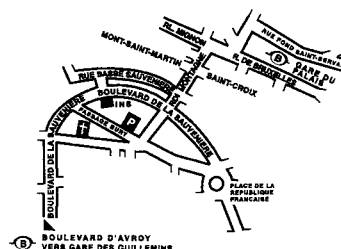

We verspreiden tal van producten die de Belgische socio-economische realiteit in cijfers weergeven.

Al deze producten, opgenomen in onze catalogus, kunt u verkrijgen in onze regionale centra of bij onze dienst documentatie - verkoop in Brussel. Onze catalogus wordt u op eenvoudige aanvraag toegestuurd. (zie adressen hiernaast).

Een keuze uit onze gegevens en de lijst van onze publicaties vindt u eveneens op onze website:  
**<http://statbel.fgov.be>**

## Landbouw : Andere publicatie

### *Landbouw- en tuinbouwtelling op 15 mei*

Een brochure vol resultaten over de situatie van de Belgische landbouw zoals die bleek uit de telling op 15 mei. Ze bevat gegevens over het aantal bedrijven, de oppervlakte cultuurgrond, het landbouwmaterieel, de teelten, de veestapel en allerlei informatie over de bedrijfshoofden en hun arbeidskrachten, zowel voor heel het Rijk als voor de gewesten, de landbouwstreken en de provincies. In een tweede deel staan diezelfde gegevens volgens grootteklasse van het bedrijf, maar enkel voor heel België en voor de gewesten.

## Enkele andere publicaties

### *Algemene Publicaties*

Regionaal Statistisch Jaarboek  
Statistisch tijdschrift – *Maandelijks*  
Weekbericht

### *Grondgebied en leefmilieu*

Statistiek van de bodembezetting (diskette)  
Overzicht milieustatistieken - *Jaarlijks*

### *Bevolking*

Huishoudens en familiekernen – *Jaarlijks*  
Totale bevolking op 1 januari - *jaarlijks*  
Buitenlandse bevolking op 1 januari - *Jaarlijks*  
Bevolkingsvooruitzichten 2000/2050

### *Samenleving*

Enquête naar de arbeidskrachten – *Jaarlijks*  
Fiscale statistiek van de inkomens - *Jaarlijks*

### *Economie en financiën*

Verkoop van onroerende goederen – *Jaarlijks*  
De conjunctuur - *Maandelijks*

### *Industrie*

Industriële productie en bouwbedrijf -  
*Maandelijks*

### *Handel, diensten en vervoer*

Maandelijkse vervoerstatistieken –  
*Maandelijks*  
Binnenlandse handel - *Jaarlijks*

FEDERALE OVERHEIDSDIENST  
ECONOMIE, K.M.O.,  
MIDDENSTAND & ENERGIE

Statistiek en  
Economische Informatie

Gedrukt door de  
drukkerij van de ADSEI  
B-1000 Brussel

Februari 2005