

Landbouw

Landbouwstatistieken

Het Nationaal Instituut voor de Statistiek biedt onpartijdige informatie tegen een redelijke prijs.

De informatie wordt conform de wet verspreid, meer bepaald voor wat betreft de privacy.

De statistieken worden ingedeeld in acht domeinen:

Algemeen	Economie en financiën
Grondgebied en leefmilieu	Landbouw en vergelijkbare activiteiten
Bevolking	Industrie
Samenleving	Diensten, handel en vervoer

Alle rechten voorbehouden. Het vertalen, bewerken, reproduceren op welke wijze dan ook, inbegrepen fotografie en microfilm, is niet toegelaten, tenzij met schriftelijke machtiging vanwege het Nationaal Instituut voor de Statistiek.

Het citeren van korte uittreksels als toelichting of bewijsvoering in een artikel, een boekbespreking of een boek is evenwel toegestaan, mits de bron duidelijk en nauwkeurig wordt vermeld.

Verantwoordelijke uitgever: Hans D'Hondt

FEDERALE OVERHEIDSDIENST
ECONOMIE, K.M.O.,
MIDDENSTAND & ENERGIE

Statistiek en
Economische Informatie

© 2004, NATIONAAL INSTITUUT VOOR DE STATISTIEK *uitgever*

B-1000 Brussel – 44 Leuvenseweg

Landbouwstatistieken

Driemaandelijkse publicatie nr 1

Inhoudsopgave

Grafieken en kaarten

Grafieken	2
Kaart van de landbouwstreken	4

A) Plantaardige producten

I. Raming van de productie van de landbouwteelten: oogstjaar 2003

<i>Inleiding</i>	7
A. Gemiddelde opbrengst van de landbouwteelten (in 100 kg per ha) geraamd op het niveau van België gedurende de oogstjaren 1999 tot 2003	8
B. Productie van de landbouwteelten (in ton) geraamd op het niveau van België gedurende de oogstjaren 1999 tot 2003	10
C. Definitieve raming van de productie van de landbouwteelten voor het oogstjaar 2003:	
- Niveau België	12
- Niveau Gewest	14
- Niveau provincie : - Antwerpen, Limburg, Oost-Vlaanderen	16
- Vlaams Brabant, West-Vlaanderen	18
- Waals Brabant, Henegouwen, Luik	20
- Luxemburg, Namen	22
- Niveau landbouwstreek: - Duinen-Polders, Zandstreek, Kempen	24
- Zand-leemstreek, Leemstreek, Weidestreek (Luik)	26
- Henegouwse Kempen, Condroz, Hoge Ardennen	28
- Weidestreek (Venen), Famenne	30
- Ardennen, Jurastreek	32

B) Dierlijke producten

I. Activiteit in de zuivelnijverheid

Jaar 1997 tot 2002

Maanden januari tot november 2003

1. Opgehaalde hoeveelheden melk en room + invoer	36
2. Bereide hoeveelheden melk en room (1 000 l) en voorraden op einde van de periode	37
3. Teruggave van de hoeveelheden melk aan de veehouders (1000 l)	38
4. Fabricage van derivaten : gefabriceerde hoeveelheden en voorraden op het einde van de periode (1000 kg of 1000 l)	39

II. Geslachte dieren : aantal en gewicht

*Evolutie : jaar 2000 tot 2003 (gegevens per kwartaal voor het laatste jaar)
Resultaten voor België, de Gewesten en de provincies*

1. Totaal van de slachtingen	46
2. Slachtingen in de openbare slachthuizen	52
3. Slachtingen in de particuliere slachthuizen	58
4. Slachtingen in de private slachterijen	64
5. Noodslachtingen	70
6. Afgekeurde dieren	76

C) Overige

I. Indexcijfers van de prijzen (basis 1995 = 100)

*Jaren 2000 tot 2002
Maanden januari 2002 tot december 2003*

1. Index van de prijzen aan de producent in land en tuinbouw	84
--	----

II. Bevoorradingbalansen

Jaren 1999 tot 2002

1. Vlees (ton karkasgewicht)	90
2. Melkproducten (ton)	93
3. Eieren (1000 stuks)	95
4. Oliën en vet (ton)	96

III. Pachten in de landbouw

1. Evolutie van de pachten gedurende de periode 1993-2003 voor België	100
2. Pachten voor het Vlaams en Waals Gewest per provincie en per landbouwstreek – 2003	100

Conventionele tekens

Vertrouwelijke cijfers	..
0 of minder dan de helft van de gebruikte eenheid	-
Voorlopige cijfers	(*)
De komma wordt gebruikt om de eenheden af te zonderen van de decimale	,

Grafieken en kaarten

I. - GRAFIEKEN

1. Indexcijfers van landbouwprijzen (basis 1995 = 100).

Maandelijks ontwikkeling van :

- het globale indexcijfer van de door landbouwers en tuinbouwers ontvangen prijzen
- het globale indexcijfer van de aankooprijzen van productiemiddelen in land- en tuinbouw

2. Indexcijfers van de zeevisserij (basis 1990 = 100 - Belgische vangst gelost in België).

Maandelijks ontwikkeling van :

- het globale indexcijfer van de hoeveelheden geloste vis
- het globale indexcijfer van de prijzen van de visserijproducten
- het globale indexcijfer van de waarde van de visserijproducten

3. Zeevisserij : aangevoerde vis (Belgische vangst gelost in België).

Maandelijks ontwikkeling van :

- de aangevoerde vis in hoeveelheid
- de aangevoerde vis in waarde

4. Omvang van de varkensstapel.

4 enquêtes per jaar :

- 1 april (steekproef)
- 1 mei (telling)
- 1 augustus (steekproef)
- 15 november (steekproef)

Ontwikkeling van het aantal varkens en van het aantal zeugen

5. Geslachte dieren.

Driemaandelijks ontwikkeling van :

- het aantal geslachte varkens
- het aantal slachtingen van het groot vee (osses, stieren, koeien en vaarzen)
- het aantal geslachte kalveren
- het aantal geslachte paarden

6. Activiteit in de zuivelnijverheid.

Maandelijks ontwikkeling van:

- de opgehaalde hoeveelheden melk
- de geproduceerde hoeveelheden boter (melkerijboter extra kwaliteit, 2e en 3e categorie)
- de geproduceerde hoeveelheden kaas (smeltkaas niet inbegrepen, niet-geaffineerde kaas wel)

I. Landbouwindexcijfers (1995=100)

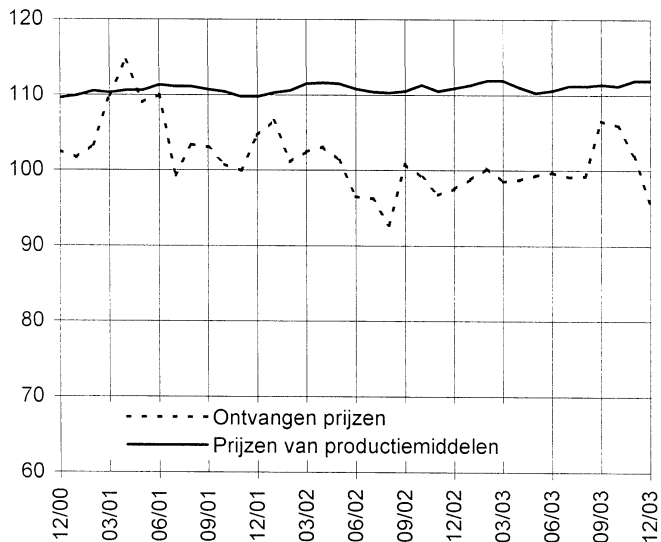

II. Indexcijfers van de zeevisserij (1990=100)

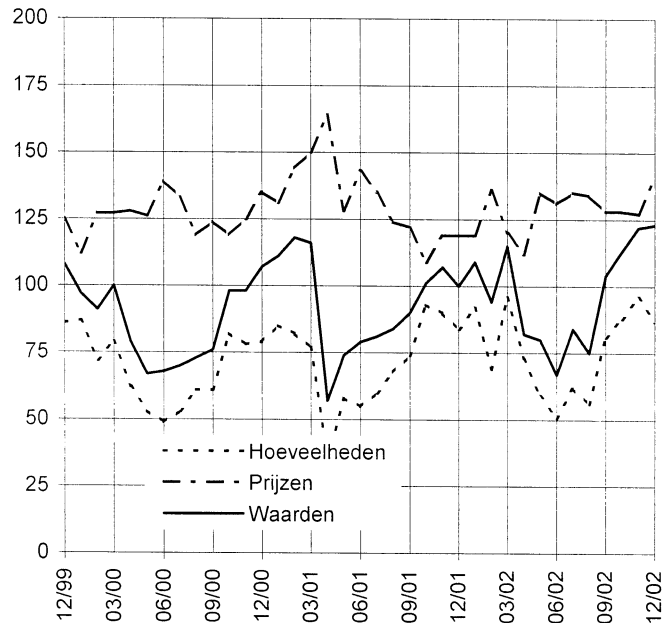

III. Zeevisserij - Aanvoer

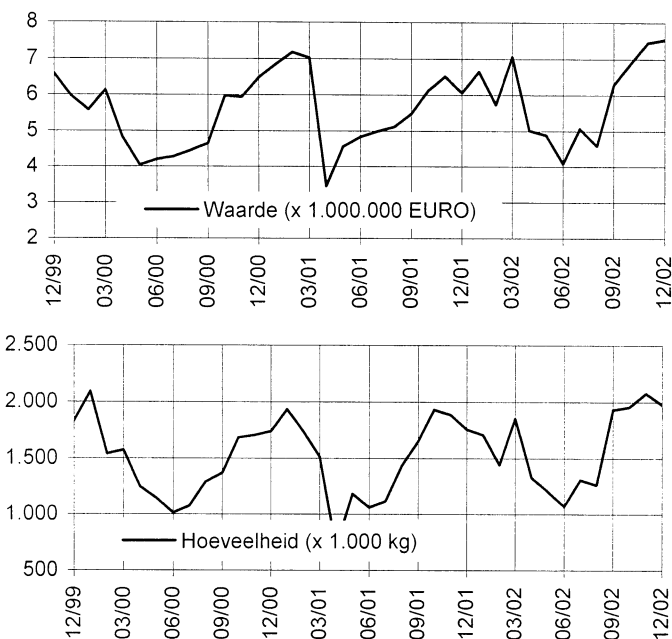

IV. Omvang van de varkensstapel

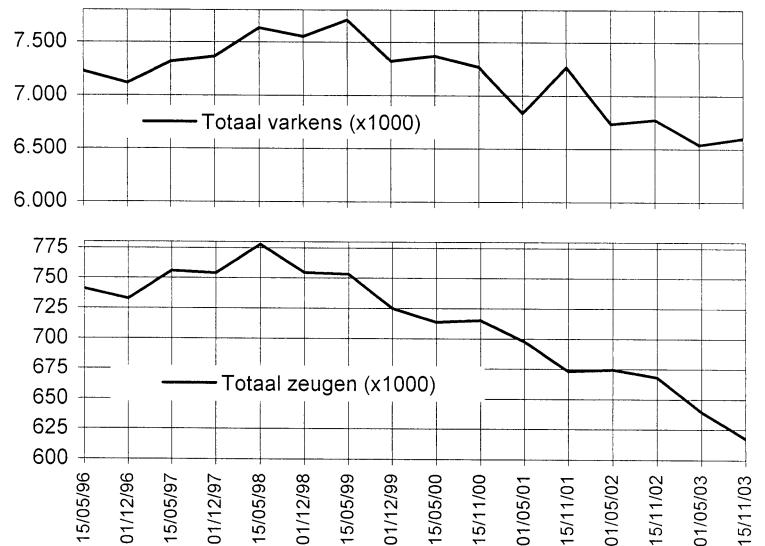

V. Aantal geslachte dieren per kwartaal

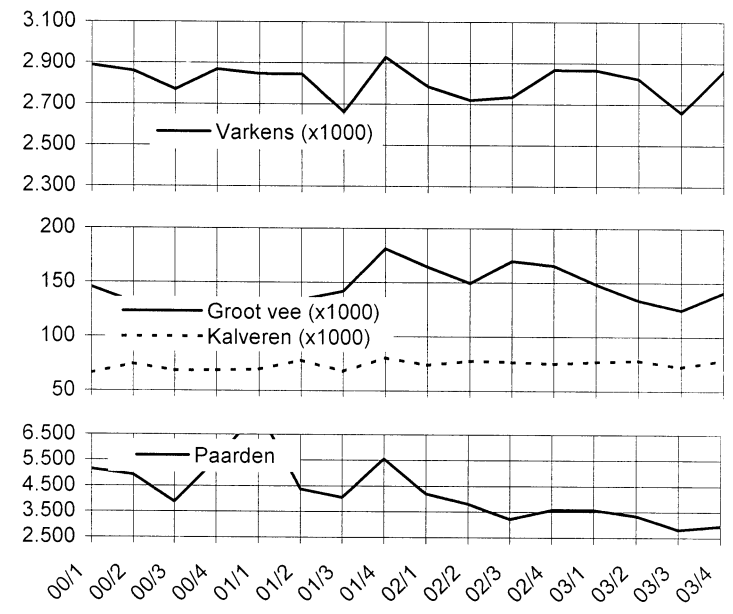

VI. Activiteit in de zuivelnijverheid

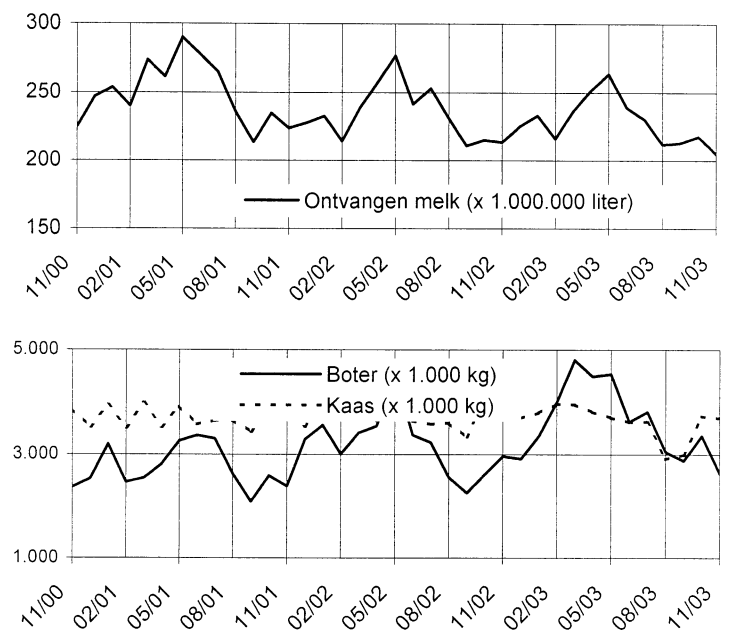

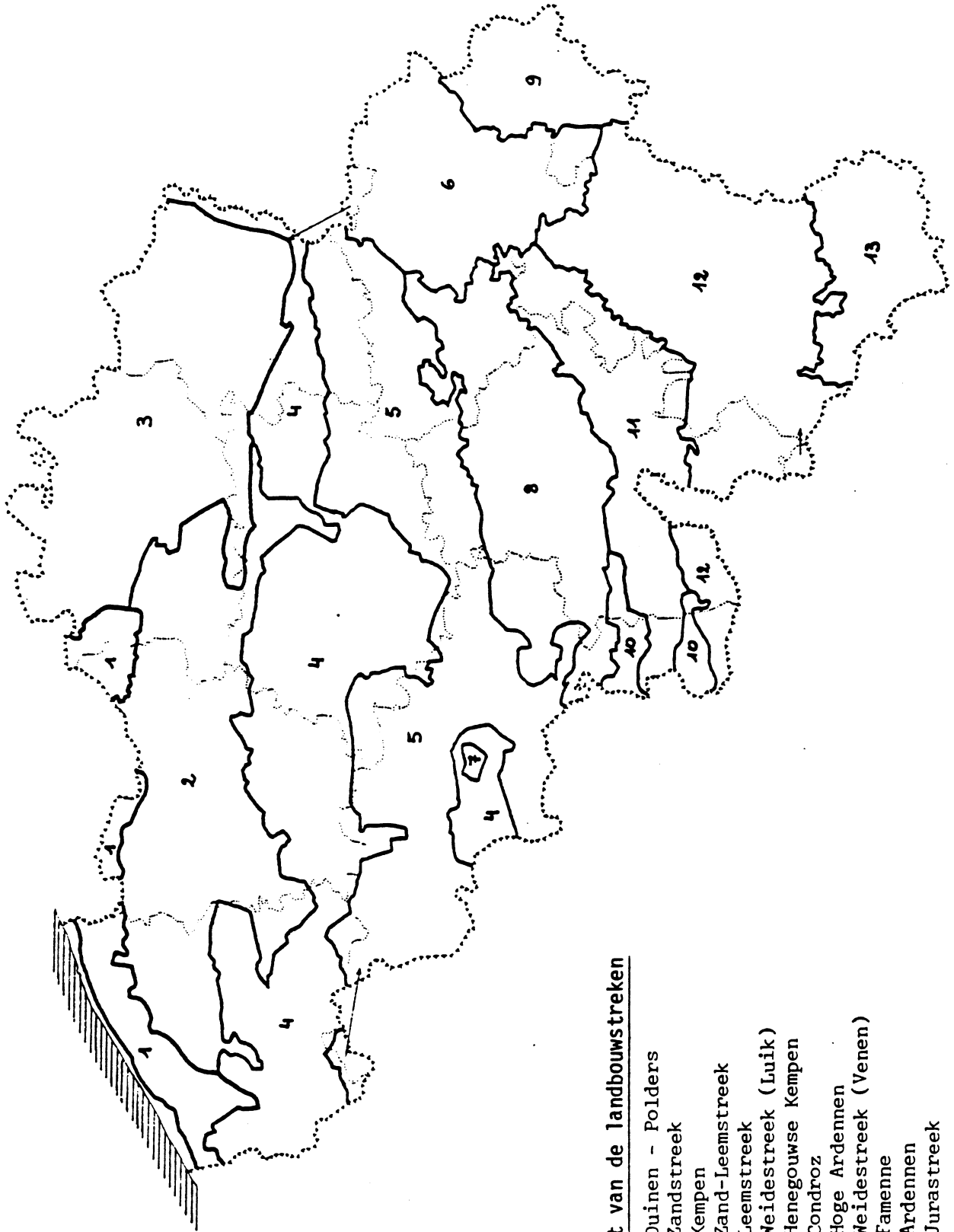

Kaart van de landbouwstreken

1. Duinen - Polders
2. Zandstreek
3. Kempen
4. Zand-Leemstreek
5. Leemstreek
6. Weidestreek (Luik)
7. Henegouwse Kempen
8. Condroz
9. Hoge Ardennen
10. Weidestreek (Venen)
11. Famenne
12. Ardennen
13. Jurastreek

Plantaardige producten

Raming van de productie van
de landbouwteelten

Oogstjaar 2003

RAMING VAN DE PRODUCTIE VAN DE LANDBOUWTEELTEN Oogstjaar 2003

De Algemene Directie Statistiek en Economische Informatie realiseert ramingen van de oogst van de belangrijkste teelten en voedergewassen door gebruikmaking van twee componenten van de productie : de betaalde oppervlakte en de gemiddelde opbrengst (het rendement).

De betaalde oppervlakten komen uit de jaarlijkse landbouwtelling van mei. De oppervlakten van de verschillende teelten worden opgenomen bij alle personen die het beroep uitoefenen van landbouwer, veehouder of tuinbouwer als hoofdberoep en bij dezen die als nevenberoep aan landbouw, veeteelt of tuinbouw doen waarbij ze producten van hun bedrijf verkopen.

In een eerste fase worden **voorlopige opbrengstramingen** opgesteld. Deze zijn gebaseerd op waarnemingen over nagenoeg het hele Belgisch grondgebied, daartoe ingedeeld in 58 waarnemingsgebieden; ze worden verricht door een 50-tal landbouwcorrespondenten onder toezicht van 10 provinciale rijkslandbouwingenieurs. Tijdens de maand augustus voeren deze een beperkt aantal waarnemingen uit. Door combinatie met de voorlopige resultaten voor de betaalde oppervlakten van de landbouwtelling van mei is het mogelijk om een **voorlopige raming** te berekenen van de **productie** van de teelten **op Rijksniveau**.

De tweede fase verschaft de **definitieve opbrengstramingen** voor dezelfde teelten. Deze ramingen zijn gebaseerd op interviews met ongeveer 1.500 geselecteerde landbouwexploitaties, uitgevoerd door de landbouwcorrespondenten gedurende de maand december. Door combinatie met de definitieve resultaten voor de betaalde oppervlakten van de landbouwtelling van mei berekent men de **definitieve raming** van de **productie** van de gewassen **voor het Rijk, de Regio's, de provincies en de landbouwstreken**.

De oppervlakten, gebruikt voor de berekening van de productie zijn de ingezaaide oppervlakten, onafgezien van het feit of deze al dan niet geoogst werden. De niet geoogste oppervlakten worden in aanmerking genomen voor de berekening van de gemiddelde opbrengsten.

Inzake het grasland interesseert men zich uitsluitend in de productie van gemaaid gras. Daar de landbouwers op het ogenblik van de landbouwtelling van mei niet met zekerheid kunnen zeggen welke oppervlakten tijdens het teeltseizoen zullen gemaaid worden, wordt een schatting gerealiseerd van de gemaaide oppervlakten. Deze schatting wordt uitgevoerd op basis van de gemaaide oppervlakten aangegeven tijdens de landbouwtelling van mei en de gemaaide oppervlakten zoals die opgegeven werden tijdens de enquête over de raming van de oogst in december.

De resultaten die betrekking hebben op kleine oppervlakten moeten met een zekere omzichtigheid beschouwd worden, daar ze gebaseerd zijn op een beperkt aantal observaties.

De hierna volgende tabellen geven gedetailleerd de productie van het oogstjaar 2003 voor het Rijk, de regio's, de provincies en de landbouwstreken. Zij worden voorafgegaan door de tabellen die op Rijksniveau de opbrengsten en de productie van de oogstjaren 1999 tot 2003 weergeven.

**A.GEMIDDELDE OPBRENGST VAN DE LANDBOUWTEELTEN (in 100 kg per ha) GERAAMD
OP HET NIVEAU VAN BELGIE GEDURENDE DE OOGSTJAREN 1999 TOT 2003**

Teelten	Aard van de opbrengst	Oogstjaren				
		1999	2000	2001	2002	2003
1. Granen voor de korrel						
Wintertarwe	korrel	86,7	80,4	82,7	84,0	86,6
	stro	41,0	42,5	36,2	42,5	44,2
Zomertarwe	korrel	65,8	61,6	51,9	58,4	64,7
	stro	36,3	36,1	26,3	31,7	38,1
Spelt	korrel	62,8	59,0	59,6	63,9	64,9
	stro	42,5	43,2	39,3	42,5	42,9
Rogge (<i>incl. masteluin</i>)	korrel	38,6	43,5	38,1	41,2	47,5
	stro	37,4	34,1	32,9	37,5	42,9
Brouwgerst	korrel	71,6	64,4	53,5	54,2	65,1
	stro	33,5	28,9	21,9	26,4	27,6
Wintergerst	korrel	80,1	71,1	81,2	80,1	69,0
	stro	36,1	34,2	33,3	37,0	32,8
Zomergerst	korrel	56,0	52,0	45,6	47,5	57,4
	stro	30,7	28,1	21,9	25,1	29,8
Haver (<i>incl. mengsels van zomergranen</i>)	korrel	55,1	54,1	50,0	55,2	59,9
	stro	37,1	37,5	29,1	35,0	36,7
Triticale	korrel	66,2	65,0	58,6	66,1	64,5
	stro	43,3	44,8	39,7	42,4	44,7
Vochtig geoogste korrelmais (CCM)	korrel	124,3	114,5	118,8	115,2	109,7
Drooggeoogste korrelmais	korrel	114,6	104,5	107,5	108,0	99,7
Andere granen	korrel	47,2	52,9	30,3	33,9	56,9
2. Nijverheidsgewassen						
Pootaardappelen	knollen	265,0	256,4	238,9	240,7	266,1
Vroege aardappelen	knollen	420,4	410,1	366,1	425,8	399,3
Bewaaraardappelen-variëteit Bintje	knollen	464,1	457,1	430,9	496,2	435,1
Bewaaraardappelen-andere variëteiten	knollen	438,8	458,0	423,3	487,0	446,6
Suikerbieten	wortelen	702,8	677,1	587,5	677,7	707,4
Cichorei voor inuline	wortelen	448,1	457,1	359,2	456,0	438,2
Andere cichorei (koffie)	wortelen	495,0	423,9	352,1	401,0	447,5
Vlas	stro	69,7	65,4	25,6	66,4	66,5
	korrel	10,3	10,7	6,8	8,7	8,5
Koolzaad	korrel	36,3	29,9	36,4	35,9	36,1
Raapzaad	korrel	32,4	20,0	-	-	14,7
Tabak	droge bladeren	34,4	30,1	35,5	31,1	34,6
Hop	droge bellen	18,5	18,8	18,2	19,4	20,0
Groengeoogste bonen voor diepvries en conserven	verse peulen	120,0	121,8	126,3	122,1	101,0
Groengeoogste erwten voor diepvries en conserven	verse korrel	74,8	66,7	65,9	72,2	78,1

**A.GEMIDDELDE OPBRENGST VAN DE LANDBOUWTEELTEN (in 100 kg per ha) GERAAMD
OP HET NIVEAU VAN BELGIE GEDURENDE DE OOGSTJAREN 1999 TOT 2003**

Teelten	Aard van de opbrengst	Oogstjaren				
		1999	1998	2001	2002	2003
3. Voedergewassen						
Voederbieten	wortelen	1007,1	998,4	916,2	983,7	986,5
Voedermâis - volledige plant	groene massa	493,5	468,1	469,7	483,1	483,8
Mâis gemalen kolf (MKS)	kolf	134,1	105,8	127,2	115,0	101,0
Droogge oogste erwten	korrel	50,4	41,4	42,5	36,7	49,6
Droogge oogste bonen	korrel	33,1	19,9	22,7	24,2	23,6
Droogge oogste paarde- en duivebonen	korrel	51,1	42,3	31,2	46,0	42,4
4. Grasland						
Tijdelijk afgemaaid grasland (alle sneden samenv)	droge stof	69,8	79,5	82,2	80,8	72,6
Blijvend afgemaaid grasland (alle sneden samenv)	droge stof	58,3	58,8	59,5	63,0	53,8

**B. PRODUCTIE VAN DE LANDBOUWTEELTEN (in ton) GERAAMD
OP HET NIVEAU VAN BELGIE GEDURENDE DE OOGSTJAREN 1999 TOT 2003**

Teelten	Aard van de opbrengst	Oogstjaren				
		1999	2000	2001	2002	2003
1. Granen voor de korrel						
Wintertarwe	korrel	1 406 568	1 612 792	1 374 955	1 603 111	1 592 222
	stro	664 872	853 207	602 498	811 415	812 681
Zomertarwe	korrel	83 679	21 062	36 125	20 623	48 142
	stro	46 127	12 339	18 341	11 204	28 348
Spelt	korrel	38 224	53 764	46 316	51 326	52 569
	stro	25 872	39 424	30 569	34 091	34 727
Rogge (<i>incl. masteluin</i>)	korrel	3 971	4 781	2 896	2 776	2 991
	stro	3 850	3 749	2 501	2 529	2 701
Brouwgerst	korrel	32 090	20 293	25 346	10 465	19 662
	stro	15 007	9 092	10 366	5 107	8 350
Wintergerst	korrel	286 100	286 704	296 857	309 316	204 701
	stro	129 039	137 851	121 777	142 845	97 414
Zomergerst	korrel	69 374	26 384	46 473	22 950	46 494
	stro	38 077	14 222	22 323	12 109	24 119
Haver (<i>incl. mengsels van zomergranen</i>)	korrel	42 552	28 887	33 983	35 962	42 097
	stro	28 652	20 055	19 786	22 764	25 791
Triticale	korrel	32 279	55 761	32 825	50 375	46 840
	stro	21 116	38 471	22 243	32 307	32 488
Vochtig geoogste korrelmaïs (CCM)	korrel	278 257	267 294	260 373	304 236	319 367
Drooggeoogste korrelmaïs	korrel	127 225	130 081	200 501	226 426	235 376
Andere granen	korrel	6 242	5 117	1 897	1 736	3 098
2. Nijverheidsgewassen						
Pootaardappelen	knollen	52 532	47 835	44 259	53 322	56 765
Vroege aardappelen	knollen	526 952	448 353	391 689	502 239	425 489
Bewaaraardappelen-variëteit Bintje	knollen	1 957 285	1 885 607	1 612 390	1 673 280	1 410 057
Bewaaraardappelen-andere variëteiten	knollen	522 393	540 076	515 927	680 197	629 784
Suikerbieten	wortelen	7 112 021	6 151 978	5 613 923	6 537 084	6 449 682
Cichorei voor inuline	wortelen	590 263	686 065	524 775	594 743	678 592
Andere cichorei (koffie)	wortelen	47 864	44 895	22 745	12 111	13 918
Vlas	stro	83 663	90 011	45 288	108 017	134 605
	korrel	12 420	14 770	11 927	14 091	17 141
Koolzaad	korrel	24 774	14 211	18 446	18 304	16 768
Raapzaad	korrel	55	14	-	-	28
Tabak	droge bladeren	1 314	1 166	1 350	1 184	1 300
Hop	droge bellen	486	479	469	494	451
Groengeoogste bonen voor diepvries en conserven	verse peulen	56 138	49 182	67 545	63 298	61 580
Groengeoogste erwten voor diepvries en conserven	verse korrel	69 697	58 619	61 434	70 718	79 930

**B. PRODUCTIE VAN DE LANDBOUWTEELTEN (in ton) GERAAMD
OP HET NIVEAU VAN BELGIE GEDURENDE DE OOGSTJAREN 1999 TOT 2003**

Teelten	Aard van de opbrengst	Oogstjaren				
		1999	2000	2001	2002	2003
3. Voedergewassen						
Voederbieten	wortelen	738 315	670 224	546 990	484 594	443 818
Voedermaïs - volledige plant	groene massa	8 291 527	7 325 302	7 866 852	7 877 719	7 960 313
Maïs gemalen kolf (MKS)	kolf	143 583	104 048	194 299	79 073	68 751
Drooggeoogste erwten	korrel	9 703	5 886	6 101	4 892	8 656
Drooggeoogste bonen	korrel	1 595	830	234	431	480
Drooggeoogste paarde- en duivebonen	korrel	2 410	1 189	1 608	1 448	1 894
4. Grasland						
Tijdelijk afgemaaid grasland (alle sneden samen)	droge stof	550 808	674 115	575 678	458 514	438 047
Blijvend afgemaaid grasland (alle sneden samen)	droge stof	1 651 477	1 680 104	1 299 498	1 358 478	1 090 621

**C. DEFINITIEVE RAMING VAN DE PRODUCTIE VAN DE LANDBOUWTEELTEN
VOOR HET OOGSTJAAR 2003**

1. NIVEAU BELGIE

Teelten	Aard van de opbrengst	Oppervlakte ha	Opbrengst in 100 kg per ha	Productie in ton
1. Granen voor de korrel				
Wintertarwe	korrel	183 780	86,6	1 592 222
	stro		44,2	812 681
Zomertarwe	korrel	7 436	64,7	48 142
	stro		38,1	28 348
Spelt	korrel	8 103	64,9	52 569
	stro		42,9	34 727
Rogge (<i>incl. masteluin</i>)	korrel	630	47,5	2 991
	stro		42,9	2 701
Brouwgerst	korrel	3 022	65,1	19 662
	stro		27,6	8 350
Wintergerst	korrel	29 688	69,0	204 701
	stro		32,8	97 414
Zomergerst	korrel	8 096	57,4	46 494
	stro		29,8	24 119
Haver (<i>incl. mengsels van zomergranen</i>)	korrel	7 023	59,9	42 097
	stro		36,7	25 791
Triticale	korrel	7 267	64,5	46 840
	stro		44,7	32 488
Vochtig geoogste korrelmaïs (CCM)	korrel	29 105	109,7	319 367
Drooggeoogste korrelmaïs	korrel	23 619	99,7	235 376
Andere granen	korrel	544	56,9	3 098
2. Nijverheidsgewassen				
Pootaardappelen	knollen	2 133	266,1	56 765
Vroege aardappelen	knollen	10 657	399,3	425 489
Bewaaraardappelen-variëteit Bintje	knollen	32 408	435,1	1 410 057
Bewaaraardappelen-andere variëteiten	knollen	14 101	446,6	629 784
Suikerbieten	wortelen	91 177	707,4	6 449 682
Cichorei voor inuline	wortelen	15 486	438,2	678 592
Andere cichorei (koffie)	wortelen	311	447,5	13 918
Vlas	stro	20 232	66,5	134 605
	korrel		8,5	17 141
Koolzaad	korrel	4 644	36,1	16 768
Raapzaad	korrel	19	14,7	28
Tabak	droge bladeren	376	34,6	1 300
Hop	droge bellen	225	20,0	451
Groengeoogste bonen voor diepvries en conserven	verse peulen	6 098	101,0	61 580
Groengeoogste erwten voor diepvries en conserven	verse korrel	10 233	78,1	79 930

**C. DEFINITIEVE RAMING VAN DE PRODUCTIE VAN DE LANDBOUWTEELTEN
VOOR HET OOGSTJAAR 2003**

1. NIVEAU BELGIE (vervolg)

Teelten	Aard van de opbrengst	Oppervlakte ha	Opbrengst in 100 kg per ha	Productie in ton
3. Voedergewassen				
Voederbieten	wortelen	4 499	986,5	443 818
Voedermaïs - volledige plant	groene massa	164 547	483,8	7 960 313
Mais gemalen kolf (MKS)	kolf	6 807	101,0	68 751
Droogge oogste erwten	korrel	1 746	49,6	8 656
Droogge oogste bonen	korrel	203	23,6	480
Droogge oogste paarde- en duivebonen	korrel	447	42,4	1 894
4. Grasland				
Tijdelijk afgemaaid grasland (alle sneden samen)	droge stof	60 367	72,6	438 047
Blijvend afgemaaid grasland (alle sneden samen)	droge stof	202 778	53,8	1 090 621

**C. DEFINITIEVE RAMING VAN DE PRODUCTIE VAN DE LANDBOUWTEELTEN
VOOR HET OOGSTJAAR 2003**

2. NIVEAU GEWEST

Teelten	Aard van de opbrengst	VLAAMS GEWEST			WAALS GEWEST			BRUSSELS HFDST. GEW.		
		Oppervlakte ha	Opbrengst in 100 kg per ha	Productie in ton	Oppervlakte ha	Opbrengst in 100 kg per ha	Productie in ton	Oppervlakte ha	Opbrengst in 100 kg per ha	Productie in ton
1. Granen voor de korrel										
Wintertarwe	korrel	60 619	89,3	541 282	123 140	85,3	1 050 771	21	80,0	168
	stro		47,8	289 742		42,5	522 863		36,7	77
Zomertarwe	korrel	3 243	67,3	21 827	4 181	62,7	26 234	12	67,5	81
	stro		42,2	13 677		35,0	14 626		37,5	45
Spelt	korrel	135	65,7	887	7 968	64,9	51 682	-	-	-
	stro		43,6	589		42,8	34 138		-	-
Rogge (<i>incl. masteluin</i>)	korrel	501	47,8	2 393	129	46,4	598	-	-	-
	stro		42,5	2 131		44,2	570		-	-
Brouwgerst	korrel	130	66,8	868	2 892	65,0	18 794	-	-	-
	stro		34,8	452		27,3	7 898		-	-
Wintergerst	korrel	9 786	72,3	70 750	19 891	67,3	133 873	11	70,9	78
	stro		36,8	36 026		30,9	61 366		20,0	22
Zomergerst	korrel	2 491	56,3	14 032	5 604	57,9	32 463	-	-	-
	stro		32,5	8 106		28,6	16 013		-	-
Haver (<i>incl. mengsels van zomergranen</i>)	korrel	1 472	63,4	9 337	5 543	59,0	32 714	7	67,1	47
	stro		39,8	5 852		35,9	19 912		38,6	27
Triticale	korrel	5 301	66,5	35 271	1 966	58,8	11 569	-	-	-
	stro		45,9	24 348		41,4	8 139		-	-
Vochtig geoogste korrelmaïs (<i>CCM</i>)	korrel	27 416	109,3	299 562	1 678	117,3	19 677	11	116,4	128
Drooggeoogste korrelmaïs	korrel	22 582	99,7	225 106	1 031	99,0	10 211	6	96,7	58
Andere granen	korrel	135	64,9	876	409	54,3	2 222	-	-	-
2. Nijverheidsgewassen										
Pootaardappelen	knollen	1 081	291,2	31 478	1 053	240,1	25 287	-	-	-
Vroege aardappelen	knollen	9 398	409,6	384 908	1 259	322,3	40 581	-	-	-
Bewaaraardappelen-variëteit Bintje	knollen	18 439	429,7	792 319	13 958	442,2	617 237	12	418,3	502
Bewaaraardappelen-andere variëteiten	knollen	7 943	455,4	361 697	6 158	435,3	268 086	-	-	-
Suikerbieten	wortelen	34 410	700,2	2 409 369	56 752	711,8	4 039 475	16	523,8	838
Cichorei voor inuline	wortelen	2 948	437,4	128 954	12 538	438,4	549 638	-	-	-
Andere cichorei (koffie)	wortelen	164	434,1	7 119	147	462,5	6 799	-	-	-
Vlas	stro	7 306	66,5	48 605	12 926	66,5	85 999	-	-	-
	korrel		8,5	6 193		8,5	10 948		-	-
Koolzaad	korrel	135	31,7	428	4 508	36,2	16 340	-	-	-
Raapzaad	korrel	11	14,7	16	8	14,7	12	-	-	-
Tabak	droge bladeren	348	34,5	1 199	29	34,8	101	-	-	-
Hop	droge bellen	216	20,0	433	9	20,0	18	-	-	-
Groengeoogste bonen voor diepvries en conserven	verse peulen	4 102	102,1	41 863	1 996	98,8	19 718	-	-	-
Groengeoogste erwten voor diepvries en conserven	verse korrel	3 530	79,1	27 925	6 703	77,6	52 004	-	-	-

**C. DEFINITIEVE RAMING VAN DE PRODUCTIE VAN DE LANDBOUWTEELTEN
VOOR HET OOGSTJAAR 2003**

2. NIVEAU GEWEST (vervolg)

Teelten	Aard van de opbrengst	VLAAMS GEWEST			WAALS GEWEST			BRUSSELS HFDST. GEW.		
		Oppervlakte ha	Opbrengst in 100 kg per ha	Productie in ton	Oppervlakte ha	Opbrengst in 100 kg per ha	Productie in ton	Oppervlakte ha	Opbrengst in 100 kg per ha	Productie in ton
3. Voedergewassen										
Voederbieten	wortelen	3 583	1008,1	361 213	913	901,6	82 317	3	956,7	287
Voedermaïs - volledige plant	groene massa	111 410	479,7	5 344 820	53 098	492,2	2 613 372	39	544,1	2 122
Mais gemalen kolf (MKS)	kolf	4 566	103,5	47 253	2 240	96,0	21 498	-	-	-
Drooggeogste erwten	korrel	453	48,3	2 189	1 293	50,0	6 466	-	-	-
Drooggeogste bonen	korrel	181	23,0	417	23	27,8	64	-	-	-
Drooggeogste paarde- en duivebonen	korrel	16	43,8	70	431	42,3	1 824	-	-	-
4. Grasland										
Tijdelijk afgemaaid grasland (alle sneden samen)	droge stof	39 987	68,4	273 476	20 376	80,8	164 544	5	56,0	28
Blijvend afgemaaid grasland (alle sneden samen)	droge stof	70 743	53,8	380 689	132 010	53,8	709 815	24	48,8	117

**C. DEFINITIEVE RAMING VAN DE PRODUCTIE VAN DE LANDBOUWTEELTEN
VOOR HET OOGSTJAAR 2003**

3. NIVEAU PROVINCIE

Teelten	Aard van de opbrengst	ANTWERPEN			LIMBURG			OOST-VLAANDEREN		
		Oppervlakte ha	Opbrengst in 100 kg per ha	Productie in ton	Oppervlakte ha	Opbrengst in 100 kg per ha	Productie in ton	Oppervlakte ha	Opbrengst in 100 kg per ha	Productie in ton
1. Granen voor de korrel										
Wintertarwe	korrel	1 090	75,0	8 179	8 372	91,9	76 953	9 834	87,7	86 287
	stro		42,0	4 578		45,4	38 049		48,2	47 386
Zomertarwe	korrel	230	47,4	1 091	156	52,1	813	1 211	67,2	8 138
	stro		28,9	665		33,3	520		46,8	5 664
Spelt	korrel	10	35,0	35	9	70,0	63	39	63,8	249
	stro		22,0	22		43,3	39		42,8	167
Rogge (incl. masteluin)	korrel	95	49,7	472	230	41,6	956	95	55,2	524
	stro		43,3	411		43,3	995		35,4	336
Brouwgerst	korrel	1	90,0	9	23	64,3	148	25	73,2	183
	stro		50,0	5		27,8	64		40,4	101
Wintergerst	korrel	178	54,8	975	2 323	74,0	17 191	1 437	66,8	9 598
	stro		30,7	546		39,7	9 213		37,6	5 405
Zomergerst	korrel	216	53,4	1 153	431	50,7	2 186	1 035	55,9	5 784
	stro		33,1	715		28,8	1 242		32,1	3 320
Haver (incl. mengsels van zomergranen)	korrel	37	58,9	218	201	53,6	1 078	290	66,1	1 916
	stro		43,0	159		34,1	685		36,8	1 068
Triticale	korrel	694	65,4	4 540	891	53,5	4 764	2 111	67,3	14 216
	stro		40,9	2 839		40,6	3 617		47,3	9 976
Vochtig geoogste korrelmais (CCM)	korrel	4 613	92,5	42 683	2 480	90,2	22 381	8 832	118,6	104 730
Drooggeoogste korrelmais	korrel	3 689	93,2	34 388	3 825	85,2	32 604	5 547	112,9	62 648
Andere granen	korrel	15	53,3	80	3	33,3	10	43	63,3	272
2. Nijverheidsgewassen										
Pootaardappelen	knollen	12	266,7	320	46	292,0	1 343	204	325,0	6 631
Vroege aardappelen	knollen	543	428,9	23 287	179	344,2	6 161	1 935	420,3	81 329
Bewaaraardappelen-variëteit Bintje	knollen	696	433,0	30 137	662	464,7	30 766	5 211	434,4	226 368
Bewaaraardappelen-andere variëteiten	knollen	1 280	480,1	61 449	1 076	453,1	48 758	1 541	479,9	73 945
Suikerbieten	wortelen	849	590,2	50 105	6 083	688,2	418 626	6 083	702,2	427 145
Cichorei voor inuline	wortelen	37	421,6	1 560	1 439	416,9	59 992	369	458,3	16 911
Andere cichorei (koffie)	wortelen	2	465,0	93	-	-	-	24	442,5	1 062
Vlas	stro	20	66,5	133	1 047	67,3	7 042	1 154	67,1	7 739
	korrel		8,5	17		10,0	1 049		9,3	1 073
Koolzaad	korrel	0	36,1	0	6	36,7	22	9	35,6	32
Raapzaad	korrel	-	-	-	-	-	-	9	14,7	13
Tabak	droge bladeren	-	-	-	-	-	-	3	33,3	10
Hop	droge bellen	-	-	-	-	-	-	12	20,8	25
Groengeoogste bonen voor diepvries en conserven	verse peuler	152	95,0	1 444	634	97,9	6 205	351	105,2	3 692
Groengeoogste erwten voor diepvries en conserven	verse korrel	226	62,9	1 422	653	72,2	4 714	725	88,6	6 427

**C. DEFINITIEVE RAMING VAN DE PRODUCTIE VAN DE LANDBOUWTEELTEN
VOOR HET OOGSTJAAR 2003**

3. NIVEAU PROVINCIE (vervolg)

Teelten	Aard van de opbrengst	ANTWERPEN			LIMBURG			OOST-VLAANDEREN		
		Oppervlakte ha	Opbrengst in 100 kg per ha	Productie in ton	Oppervlakte ha	Opbrengst in 100 kg per ha	Productie in ton	Oppervlakte ha	Opbrengst in 100 kg per ha	Productie in ton
3. Voedergewassen										
Voederbieten	wortelen	379	878,8	33 308	220	942,4	20 732	1 249	1037,3	129 556
Voedermaïs - volledige plant	groene massa	24 401	444,7	1 085 171	14 295	412,3	589 318	32 738	492,8	1 613 306
Maïs gemalen kolf (MKS)	kolf	829	144,9	12 013	592	103,1	6 103	1 463	107,3	15 693
Droogge oogste erwten	korrel	82	52,0	426	30	51,0	153	75	50,3	377
Droogge oogste bonen	korrel	15	31,3	47	-	-	-	144	22,9	330
Droogge oogste paarde- en duivebonen	korrel	0	45,5	1	-	-	-	4	47,5	19
4. Grasland										
Tijdelijk afgemaaid grasland (alle sneden samen)	droge stof	14 691	79,8	117 282	7 351	67,6	49 706	5 546	59,3	32 889
Blijvend afgemaaid grasland (alle sneden samen)	droge stof	17 936	69,5	124 714	9 005	48,2	43 361	18 635	45,7	85 150

**C. DEFINITIEVE RAMING VAN DE PRODUCTIE VAN DE LANDBOUWTEELTEN
VOOR HET OOGSTJAAR 2003**

3. NIVEAU PROVINCIE (vervolg)

Teelten	Aard van de opbrengst	VLAAMS BRABANT			WEST VLAANDEREN		
		Oppervlakte ha	Opbrengst in 100 kg per ha	Productie in ton	Oppervlakte ha	Opbrengst in 100 kg per ha	Productie in ton
1. Granen voor de korrel							
Wintertarwe	korrel	16 569	85,5	141 693	24 754	92,2	228 170
	stro		44,2	73 245		51,1	126 483
Zomertarwe	korrel	740	63,7	4 717	906	78,0	7 067
	stro		35,4	2 621		46,4	4 206
Spelt	korrel	56	70,5	395	20	72,5	145
	stro		46,6	261		50,5	101
Rogge (<i>incl. masteluin</i>)	korrel	33	54,8	181	49	53,1	260
	stro		54,5	180		42,7	209
Brouwgerst	korrel	66	62,6	413	15	76,0	114
	stro		33,2	219		42,0	63
Wintergerst	korrel	4 743	72,2	34 221	1 105	79,3	8 765
	stro		34,9	16 542		39,1	4 320
Zomergerst	korrel	335	58,8	1 970	474	62,0	2 939
	stro		32,7	1 095		36,6	1 733
Haver (<i>incl. mengsels van zomergranen</i>)	korrel	712	65,6	4 672	232	62,5	1 451
	stro		41,4	2 946		42,8	994
Triticale	korrel	437	58,9	2 576	1 168	78,5	9 174
	stro		45,1	1 971		50,9	5 946
Vochtig geoogste korrelmaïs (<i>CCM</i>)	korrel	3 414	115,7	39 498	8 076	111,8	90 271
Drooggeoogste korrelmaïs	korrel	5 573	99,4	55 407	3 949	101,4	40 060
Andere granen	korrel	9	55,6	50	64	72,3	463
2. Nijverheidsgewassen							
Pootaardappelen	knollen	66	307,1	2 027	753	281,0	21 157
Vroege aardappelen	knollen	468	377,9	17 684	6 274	408,7	256 446
Bewaaraardappelen-variëteit Bintje	knollen	2 395	434,7	104 113	9 474	423,2	400 934
Bewaaraardappelen-andere variëteiten	knollen	1 254	472,6	59 269	2 791	423,8	118 276
Suikerbieten	wortelen	7 739	674,2	521 778	13 656	726,2	991 715
Cichorei voor inuline	wortelen	801	456,5	36 563	302	461,2	13 928
Andere cichorei (koffie)	wortelen	21	446,2	937	117	429,6	5 026
Vlas	stro	673	63,5	4 272	4 412	66,7	29 419
	korrel		9,3	627		7,8	3 427
Koolzaad	korrel	60	27,2	163	60	35,2	211
Raapzaad	korrel	-	-	-	2	14,7	3
Tabak	droge bladeren	-	-	-	345	34,5	1 189
Hop	droge bellen	1	30,0	3	202	20,0	405
Groengeoogste bonen voor diepvries en conserven	verse peulen	127	79,9	1 015	2 838	104,0	29 507
Groengeoogste erwten voor diepvries en conserven	verse korrel	118	69,4	819	1 809	80,4	14 543

**C. DEFINITIEVE RAMING VAN DE PRODUCTIE VAN DE LANDBOUWTEELTEN
VOOR HET OOGSTJAAR 2003**

3. NIVEAU PROVINCIE (vervolg)

Teelten	Aard van de opbrengst	VLAAMS BRABANT			WEST VLAANDEREN		
		Oppervlakte ha	Opbrengst in 100 kg per ha	Productie in ton	Oppervlakte ha	Opbrengst in 100 kg per ha	Productie in ton
3. Voedergewassen							
Voederbieten	wortelen	470	1039,9	48 877	1 266	1016,9	128 740
Voedermaïs - volledige plant	groene massa	7 975	543,2	433 178	32 001	507,4	1 623 847
Maïs gemalen kolf (MKS)	kolf	519	76,0	3 944	1 163	81,7	9 500
Droogge oogste erwten	korrel	40	52,5	210	226	45,3	1 024
Droogge oogste bonen	korrel	0	23,6	0	21	19,0	40
Droogge oogste paarde- en duivebonen	korrel	-	-	-	12	41,7	50
4. Grasland							
Tijdelijk afgemaaid grasland (alle sneden samen)	droge stof	2 177	53,4	11 617	10 222	60,6	61 982
Blijvend afgemaaid grasland (alle sneden samen)	droge stof	5 857	50,8	29 753	19 310	50,6	97 711

**C. DEFINITIEVE RAMING VAN DE PRODUCTIE VAN DE LANDBOUWTEELTEN
VOOR HET OOGSTJAAR 2003**

3. NIVEAU PROVINCIE (vervolg)

Teelten	Aard van de opbrengst	WAALS BRABANT			HENEGOUWEN			LUIK		
		Oppervlakte ha	Opbrengst in 100 kg per ha	Productie in ton	Oppervlakte ha	Opbrengst in 100 kg per ha	Productie in ton	Oppervlakte ha	Opbrengst in 100 kg per ha	Productie in ton
1. Granen voor de korrel										
Wintertarwe	korrel	20 481	85,7	175 450	49 258	85,5	421 007	22 366	90,2	201 686
	stro		41,6	85 245		44,6	219 794		41,9	93 763
Zomertarwe	korrel	100	80,7	807	968	68,9	6 665	506	61,4	3 107
	stro		13,9	139		42,6	4 124		35,8	1 812
Spelt	korrel	175	63,0	1 102	1 038	69,9	7 260	1 162	83,1	9 661
	stro		37,3	652		38,0	3 943		51,4	5 972
Rogge (<i>incl. masteluin</i>)	korrel	2	50,0	10	18	57,8	104	27	51,5	139
	stro		45,0	9		51,7	93		45,2	122
Brouwgerst	korrel	363	62,0	2 252	878	66,9	5 878	501	66,8	3 348
	stro		28,3	1 029		27,3	2 393		22,8	1 143
Wintergerst	korrel	2 980	68,8	20 511	5 964	68,8	41 041	4 383	71,8	31 471
	stro		27,7	8 257		33,5	20 003		31,3	13 738
Zomergerst	korrel	166	41,6	691	921	67,5	6 217	500	61,2	3 060
	stro		18,3	303		33,1	3 049		25,8	1 288
Haver (<i>incl. mengsels van zomergranen</i>)	korrel	181	58,3	1 056	839	71,3	5 986	429	64,9	2 783
	stro		32,1	581		34,5	2 891		34,5	1 481
Triticale	korrel	62	68,1	422	531	67,5	3 582	266	67,1	1 785
	stro		43,2	268		48,9	2 595		41,6	1 106
Vochtig geogoste korrelmaïs (CCM)	korrel	187	104,4	1 953	726	122,8	8 915	158	134,6	2 126
Drooggeogoste korrelmaïs	korrel	224	83,0	1 860	643	107,9	6 938	114	85,4	973
Andere granen	korrel	0	40,8	2	52	56,3	293	68	55,3	376
2. Nijverheidsgewassen										
Pootaardappelen	knollen	59	250,0	1 475	169	258,2	4 363	366	172,1	6 298
Vroege aardappelen	knollen	93	315,7	2 936	918	338,5	31 078	95	247,3	2 349
Bewaaraardappelen-variëteit Bintje	knollen	1 410	454,9	64 138	11 539	442,0	510 026	304	393,5	11 961
Bewaaraardappelen-andere variëteiten	knollen	1 419	489,5	69 459	2 179	447,6	97 524	854	328,2	28 030
Suikerbieten	wortelen	10 881	678,5	738 289	24 301	724,6	1 760 911	11 139	722,7	804 963
Cichorei voor inuline	wortelen	3 237	400,5	129 658	4 764	459,0	218 648	2 277	439,5	100 080
Andere cichorei (koffie)	wortelen	13	466,9	607	61	467,0	2 849	55	464,2	2 553
Vlas	stro	2 037	63,1	12 862	4 248	59,5	25 283	4 116	68,0	27 999
	korrel		9,2	1 867		7,3	3 116		7,1	2 929
Koolzaad	korrel	84	30,5	256	427	38,4	1 641	731	38,1	2 784
Raapzaad	korrel	-	-	-	-	-	-	2	14,7	3
Tabak	droge bladeren	-	-	-	27	35,2	95	-	-	-
Hop	droge bellen	-	-	-	9	20,0	18	-	-	-
Groengeogoste bonen voor diepvries en conserven	verse peulen	143	38,3	547	1 305	92,9	12 120	292	147,0	4 293
Groengeogoste erwten voor diepvries en conserven	verse korrel	993	75,3	7 477	2 961	76,1	22 522	1 614	83,4	13 466

**C. DEFINITIEVE RAMING VAN DE PRODUCTIE VAN DE LANDBOUWTEELTEN
VOOR HET OOGSTJAAR 2003**

3. NIVEAU PROVINCIE (vervolg)

Teelten	Aard van de opbrengst	WAALS BRABANT			HENEGOUWEN			LUIK		
		Oppervlakte ha	Opbrengst in 100 kg per ha	Productie in ton	Oppervlakte ha	Opbrengst in 100 kg per ha	Productie in ton	Oppervlakte ha	Opbrengst in 100 kg per ha	Productie in ton
3. Voedergewassen										
Voederbieten	wortelen	43	898,6	3 864	485	966,5	46 873	142	898,6	12 760
Voedermaïs - volledige plant	groene massa	3 123	479,3	149 680	24 490	523,2	1 281 252	6 971	493,1	343 728
Mais gemalen kolf (MKS)	kolf	360	86,3	3 107	924	94,5	8 728	202	100,9	2 038
Drooggeoogste erwten	korrel	52	50,4	262	312	55,5	1 732	138	55,0	759
Drooggeoogste bonen	korrel	1	40,0	4	21	28,6	60	-	-	-
Drooggeoogste paarde- en duivebonen	korrel	44	46,1	203	176	49,3	868	49	40,2	197
4. Grasland										
Tijdelijk afgemaaid grasland (alle sneden samen)	droge stof	501	77,1	3 863	2 594	75,3	19 541	1 717	34,4	5 904
Blijvend afgemaaid grasland (alle sneden samen)	droge stof	2 137	58,1	12 415	16 508	54,2	89 425	45 477	53,2	241 718

**C. DEFINITIEVE RAMING VAN DE PRODUCTIE VAN DE LANDBOUWTEELTEN
VOOR HET OOGSTJAAR 2003**

3. NIVEAU PROVINCIE (vervolg)

Teelten	Aard van de opbrengst	LUXEMBURG			NAMEN		
		Oppervlakte ha	Opbrengst in 100 kg per ha	Productie in ton	Oppervlakte ha	Opbrengst in 100 kg per ha	Productie in ton
1. Granen voor de korrel							
Wintertarwe	korrel	1 647	64,4	10 606	29 389	82,4	242 022
	stro		36,0	5 921		40,2	118 141
Zomertarwe	korrel	314	45,3	1 421	2 294	62,0	14 234
	stro		32,7	1 027		32,8	7 524
Spelt	korrel	2 951	56,6	16 693	2 642	64,2	16 965
	stro		42,4	12 505		41,9	11 065
Rogge (<i>incl. masteluin</i>)	korrel	53	40,8	216	30	43,0	129
	stro		40,9	217		43,3	130
Brouwgerst	korrel	220	52,5	1 155	930	66,3	6 162
	stro		27,4	603		29,4	2 731
Wintergerst	korrel	838	53,5	4 483	5 726	63,5	36 367
	stro		33,1	2 774		29,0	16 594
Zomergerst	korrel	1 734	51,8	8 975	2 283	59,2	13 520
	stro		28,1	4 870		28,5	6 502
Haver (<i>incl. mengsels van zomergranen</i>)	korrel	2 779	51,4	14 282	1 315	65,4	8 606
	stro	-	37,3	10 355		35,0	4 604
Triticale	korrel	660	51,5	3 398	446	53,4	2 382
	stro		38,5	2 544		36,5	1 626
Vochtig geoogste korrelmaïs (<i>CCM</i>)	korrel	31	113,5	352	575	110,1	6 331
Drooggeoogste korrelmaïs	korrel	-	-	-	50	88,0	440
Andere granen	korrel	216	53,9	1 164	74	52,2	386
2. Nijverheidsgewassen							
Pootaardappelen	knollen	281	268,2	7 537	178	315,3	5 612
Vroege aardappelen	knollen	16	189,4	303	137	285,8	3 915
Bewaaraardappelen-variëteit Bintje	knollen	57	321,1	1 830	647	452,6	29 282
Bewaaraardappelen-andere variëteiten	knollen	153	321,3	4 916	1 553	438,9	68 157
Suikerbieten	wortelen	209	597,2	12 482	10 222	707,1	722 829
Cichorei voor inuline	wortelen	-	-	-	2 260	448,0	101 252
Andere cichorei (koffie)	wortelen	-	-	-	18	438,9	790
Vlas	stro	15	67,3	101	2 509	78,7	19 754
	korrel		8,7	13		12,1	3 024
Koolzaad	korrel	160	33,6	537	3 108	35,8	11 121
Raapzaad	korrel	-	-	-	6	14,7	9
Tabak	droge bladeren	1	20,0	2	1	30,0	3
Hop	droge bellen	-	-	-	-	-	-
Groengeoogste bonen voor diepvries en conserven	verse peulen	-	-	-	255	108,1	2 757
Groengeoogste erwten voor diepvries en conserven	verse korrel	-	-	-	1 135	75,2	8 539

**C. DEFINITIEVE RAMING VAN DE PRODUCTIE VAN DE LANDBOUWTEELTEN
VOOR HET OOGSTJAAR 2003**

3. NIVEAU PROVINCIE (vervolg)

Teelten	Aard van de opbrengst	LUXEMBURG			NAMEN		
		Oppervlakte ha	Opbrengst in 100 kg per ha	Productie in ton	Oppervlakte ha	Opbrengst in 100 kg per ha	Productie in ton
3. Voedergewassen							
Voederbieten	wortelen	59	871,5	5 142	185	739,4	13 679
Voedermâis - volledige plant	groene massa	7 505	431,3	323 655	11 008	467,9	515 057
Mâis gemalen kolf (MKS)	kolf	127	100,6	1 278	628	101,1	6 347
Drooggeogste erwten	korrel	93	42,7	397	697	47,6	3 316
Drooggeogste bonen	korrel	-	-	-	-	-	-
Drooggeogste paarde- en duivebonen	korrel	16	42,5	68	146	33,4	488
4. Grasland							
Tijdelijk afgemaaid grasland (alle sneden samen)	droge stof	10 762	91,2	98 155	4 802	77,2	37 081
Blijvend afgemaaid grasland (alle sneden samen)	droge stof	42 403	53,1	225 108	25 486	55,4	141 149

**C. DEFINITIEVE RAMING VAN DE PRODUCTIE VAN DE LANDBOUWTEELTEN
VOOR HET OOGSTJAAR 2003**

4. NIVEAU LANDBOUWSTREEK

Teelten	Aard van de opbrengst	DUINEN-POLDERS			ZANDSTREEK			KEMPEN		
		Oppervlakte ha	Opbrengst in 100 kg per ha	Productie in ton	Oppervlakte ha	Opbrengst in 100 kg per ha	Productie in ton	Oppervlakte ha	Opbrengst in 100 kg per ha	Productie in ton
1. Granen voor de korrel										
Wintertarwe	korrel	15 605	93,1	145 231	5 474	81,8	44 767	1 283	76,7	9 837
	stro		51,4	80 134		45,6	24 960		38,8	4 978
Zomertarwe	korrel	846	77,6	6 562	702	66,6	4 672	239	45,3	1 082
	stro		46,9	3 970		47,8	3 358		28,0	669
Spelt	korrel	21	71,9	151	22	59,5	131	13	34,6	45
	stro		53,3	112		40,0	88		20,8	27
Rogge (<i>incl. masteluin</i>)	korrel	9	51,1	46	115	53,4	614	307	43,1	1 323
	stro		20,0	18		35,0	402		43,5	1 334
Brouwgerst	korrel	12	79,2	95	29	74,1	215	0	50,0	1
	stro		40,8	49		42,4	123		50,0	1
Wintergerst	korrel	449	83,2	3 734	1 066	63,9	6 812	519	51,5	2 674
	stro		36,4	1 636		36,2	3 862		30,8	1 596
Zomergerst	korrel	301	64,4	1 939	917	56,5	5 183	517	48,5	2 509
	stro		27,3	821		31,2	2 858		32,1	1 657
Haver (<i>incl. mengsels van zomergranen</i>)	korrel	112	60,8	681	241	60,7	1 464	157	39,0	612
	stro		43,4	486		41,0	988		36,6	574
Triticale	korrel	343	81,4	2 792	2 615	69,0	18 048	1 299	56,1	7 284
	stro		50,5	1 732		47,9	12 516		40,5	5 260
Vochtig geoogste korrelmaïs (<i>CCM</i>)	korrel	1 102	109,1	12 028	9 591	112,6	107 999	6 061	86,8	52 606
Drooggeoogste korrelmaïs	korrel	923	113,6	10 487	6 463	102,6	66 306	5 940	88,1	52 361
Andere granen	korrel	37	77,3	286	63	73,0	460	11	32,7	36
2. Nijverheidsgewassen										
Pootaardappelen	knollen	559	296,9	16 594	150	271,6	4 074	12	266,7	320
Vroege aardappelen	knollen	660	404,9	26 726	4 436	408,2	181 078	481	439,0	21 114
Bewaaraardappelen-variëteit Bintje	knollen	2 355	427,5	100 673	2 601	423,6	110 177	675	427,6	28 860
Bewaaraardappelen-andere variëteiten	knollen	916	443,6	40 635	1 530	475,0	72 672	1 773	473,9	84 021
Suikerbieten	wortelen	5 661	674,6	381 892	2 841	656,1	186 384	1 099	579,7	63 706
Cichorei voor inuline	wortelen	127	335,9	4 266	152	418,3	6 358	113	456,6	5 160
Andere cichorei (koffie)	wortelen	10	465,0	465	32	403,8	1 292	2	465,0	93
Vlas	stro	2 360	66,3	15 649	1 485	70,2	10 429	27	65,6	177
	korrel		9,0	2 115		7,5	1 114		8,5	23
Koolzaad	korrel	0	36,1	0	64	35,9	230	-	-	-
Raapzaad	korrel	8	14,7	12	3	14,7	4	-	-	-
Tabak	droge bladeren	-	-	-	22	37,7	83	-	-	-
Hop	droge bellen	-	-	-	2	20,0	4	-	-	-
Groengeoogste bonen voor diepvries en conserven	verse peulen	153	121,5	1 859	723	105,2	7 603	306	95,4	2 918
Groengeoogste erwten voor diepvries en conserven	verse korrel	682	72,1	4 918	181	91,2	1 650	532	62,7	3 337

**C. DEFINITIEVE RAMING VAN DE PRODUCTIE VAN DE LANDBOUWTEELTEN
VOOR HET OOGSTJAAR 2003**

4. NIVEAU LANDBOUWSTREEK (vervolg)

Teelten	Aard van de opbrengst	DUINEN-POLDERS			ZANDSTREEK			KEMPEN		
		Oppervlakte ha	Opbrengst in 100 kg per ha	Productie in ton	Oppervlakte ha	Opbrengst in 100 kg per ha	Productie in ton	Oppervlakte ha	Opbrengst in 100 kg per ha	Productie in ton
3. Voedergewassen										
Voederbieten	wortelen	192	997,4	19 151	1 324	975,9	129 205	378	886,8	33 521
Voedermaïs - volledige plant	groene massa	7 081	492,0	348 411	38 968	467,1	1 820 246	31 451	423,2	1 331 108
Mais gemalen kolf (MKS)	kolf	212	100,8	2 138	1 621	114,6	18 574	1 244	133,7	16 628
Drooggeogste erwten	korrel	137	41,3	566	59	49,7	293	104	51,9	540
Drooggeogste bonen	korrel	126	22,5	283	42	21,4	90	6	45,0	27
Drooggeogste paarde- en duivebonen	korrel	15	43,3	65	0	42,3	0	0	50,0	1
4. Grasland										
Tijdelijk afgemaaid grasland (alle sneden samen)	droge stof	4 177	55,7	23 264	6 553	70,6	46 291	20 459	76,6	156 716
Blijvend afgemaaid grasland (alle sneden samen)	droge stof	4 009	51,0	20 450	25 161	55,1	138 717	21 763	60,8	132 233

**C. DEFINITIEVE RAMING VAN DE PRODUCTIE VAN DE LANDBOUWTEELTEN
VOOR HET OOGSTJAAR 2003**

4. NIVEAU LANDBOUWSTREEK (vervolg)

Teelten	Aard van de opbrengst	ZAND-LEEMSTREEK			LEEMSTREEK			WEIDESTREEK (LUIK)		
		Oppervlakte ha	Opbrengst in 100 kg per ha	Productie in ton	Oppervlakte ha	Opbrengst in 100 kg per ha	Productie in ton	Oppervlakte ha	Opbrengst in 100 kg per ha	Productie in ton
1. Granen voor de korrel										
Wintertarwe	korrel	36 260	86,7	314 335	89 173	88,5	789 061	1 169	88,4	10 333
	stro		45,8	165 946		44,0	392 320		43,3	5 061
Zomertarwe	korrel	1 562	67,9	10 613	1 078	66,9	7 207	83	56,6	470
	stro		37,9	5 924		40,8	4 397		36,9	306
Spelt	korrel	137	67,7	928	1 166	76,6	8 929	122	73,1	892
	stro		39,8	545		47,2	5 505		48,0	585
Rogge (<i>incl. masteluin</i>)	korrel	48	54,2	260	46	66,3	305	1	50,0	5
	stro		50,6	243		58,9	271		40,0	4
Brouwgerst	korrel	319	59,8	1 908	1 225	68,0	8 326	10	43,0	43
	stro		30,8	984		27,4	3 351		0,0	0
Wintergerst	korrel	6 183	72,1	44 599	12 954	72,9	94 475	233	67,3	1 568
	stro		34,1	21 093		34,1	44 192		30,3	705
Zomergerst	korrel	877	54,9	4 816	868	66,2	5 745	35	59,7	209
	stro		34,6	3 037		31,4	2 727		28,3	99
Haver (<i>incl. mengsels van zomergranen</i>)	korrel	970	66,7	6 474	837	71,3	5 971	97	64,7	628
	stro		38,2	3 705		35,3	2 957		34,8	338
Triticale	korrel	1 184	67,6	8 009	374	68,8	2 573	67	85,5	573
	stro		46,3	5 481		50,8	1 900		49,7	333
Vochtig geoogste korrelmaïs (CCM)	korrel	9 299	117,5	109 256	2 190	126,1	27 625	115	144,4	1 661
Drooggeoogste korrelmaïs	korrel	8 446	102,6	86 658	1 787	106,5	19 027	18	96,7	174
Andere granen	korrel	22	35,9	79	44	57,3	252	60	57,2	343
2. Nijverheidsgewassen										
Pootaardappelen	knollen	357	291,6	10 409	442	247,8	10 952	-	-	-
Vroege aardappelen	knollen	3 820	408,6	156 097	1 130	330,2	37 317	7	175,7	123
Bewaaraardappelen-variëteit Bintje	knollen	13 055	435,1	568 034	12 659	440,6	557 813	5	430,0	215
Bewaaraardappelen-andere variëteiten	knollen	3 374	453,5	153 019	5 012	438,9	219 970	118	375,1	4 426
Suikerbieten	wortelen	22 145	736,6	1 631 217	48 535	719,9	3 494 084	350	686,4	24 025
Cichorei voor inuline	wortelen	2 217	479,2	106 230	11 180	436,7	488 229	96	451,8	4 337
Andere cichorei (koffie)	wortelen	116	439,3	5 096	119	466,6	5 553	-	-	-
Vlas	stro	2 808	64,1	17 998	10 730	66,5	71 324	35	66,3	232
	korrel		7,6	2 146		9,2	9 856		8,6	30
Koolzaad	korrel	147	27,0	397	378	40,1	1 515	9	40,0	36
Raapzaad	korrel	1	14,7	1	-	-	-	-	-	-
Tabak	droge bladeren	339	34,6	1 174	14	26,4	37	-	-	-
Hop	droge bellen	214	20,0	429	9	20,0	18	-	-	-
Groengeoogste bonen voor diepvries en conserven	verse peulen	2 388	105,8	25 270	2 377	91,7	21 796	20	99,5	199
Groengeoogste erwten voor diepvries en conserven	verse korrel	2 078	85,4	17 748	5 322	76,8	40 853	56	83,9	470

**C. DEFINITIEVE RAMING VAN DE PRODUCTIE VAN DE LANDBOUWTEELTEN
VOOR HET OOGSTJAAR 2003**

4. NIVEAU LANDBOUWSTREEK (vervolg)

Teelten	Aard van de opbrengst	ZAND-LEEMSTREEK			LEEMSTREEK			WEIDESTREEK (LUIK)		
		Oppervlakte ha	Opbrengst in 100 kg per ha	Productie in ton	Oppervlakte ha	Opbrengst in 100 kg per ha	Productie in ton	Oppervlakte ha	Opbrengst in 100 kg per ha	Productie in ton
3. Voedergewassen										
Voederbieten	wortelen	1 621	1051,6	170 465	617	1005,8	62 056	66	959,5	6 333
Voedermaïs - volledige plant	groene massa	33 297	546,8	1 820 598	26 596	515,6	1 371 205	3 684	466,6	171 909
Maïs gemalen kolf (MKS)	kolf	1 626	62,5	10 166	1 155	101,0	11 663	109	100,6	1 096
Drooggeogste erwten	korrel	224	53,6	1 201	298	49,6	1 478	11	38,2	42
Drooggeogste bonen	korrel	7	24,3	17	23	27,8	64	-	-	-
Drooggeogste paarde- en duivebonen	korrel	47	46,4	218	156	43,3	675	25	42,4	106
4. Grasland										
Tijdelijk afgemaaid grasland (alle sneden samen)	droge stof	7 896	54,5	42 999	3 922	70,6	27 699	1 307	26,3	3 443
Blijvend afgemaaid grasland (alle sneden samen)	droge stof	20 557	48,0	98 691	9 868	54,9	54 191	27 193	45,0	122 384

**C. DEFINITIEVE RAMING VAN DE PRODUCTIE VAN DE LANDBOUWTEELTEN
VOOR HET OOGSTJAAR 2003**

4. NIVEAU LANDBOUWSTREEK (vervolg)

Teelten	Aard van de opbrengst	HENEGOUWSE KEMPEN			CONDROZ			HOGE ARDENNEN		
		Oppervlakte ha	Opbrengst in 100 kg per ha	Productie in ton	Oppervlakte ha	Opbrengst in 100 kg per ha	Productie in ton	Oppervlakte ha	Opbrengst in 100 kg per ha	Productie in ton
1. Granen voor de korrel										
Wintertarwe	korrel	177	83,3	1 475	29 045	82,1	238 353	29	34,8	101
	stro		53,6	949		40,3	117 177		20,0	58
Zomertarwe	korrel	23	65,2	150	1 910	64,0	12 222	35	46,6	163
	stro		38,3	88		33,1	6 317		37,7	132
Spelt	korrel	1	30,0	3	2 105	75,0	15 790	10	48,0	48
	stro		20,0	2		44,5	9 365		57,0	57
Rogge (<i>incl. masteluin</i>)	korrel	-	-	-	24	39,6	95	10	48,0	48
	stro		-	-		35,8	86		40,0	40
Brouwergerst	korrel	16	63,1	101	1 002	66,5	6 667	5	64,0	32
	stro		26,9	43		26,2	2 626		28,0	14
Wintergerst	korrel	41	68,5	281	6 696	62,8	42 062	7	72,9	51
	stro		32,7	134		29,3	19 619		34,3	24
Zomergerst	korrel	6	53,3	32	1 529	61,5	9 397	137	45,9	629
	stro		28,3	17		27,6	4 222		25,3	347
Haver (<i>incl. mengsels van zomergranen</i>)	korrel	11	59,1	65	1 137	71,0	8 075	131	49,0	642
	stro		36,4	40		34,4	3 911		37,0	485
Triticale	korrel	3	66,7	20	313	61,8	1 934	35	49,4	173
	stro		46,7	14		36,6	1 146		38,9	136
Vochtig geoogste korrelmais (<i>CCM</i>)	korrel	8	113,8	91	609	109,8	6 688	-	-	-
Drooggeoogste korrelmais	korrel	4	95,0	38	35	86,3	302	-	-	-
Andere granen	korrel	-	-	-	35	51,4	180	3	53,3	16
2. Nijverheidsgewassen										
Pootaardappelen	knollen	-	-	-	322	207,3	6 674	7	180,0	126
Vroege aardappelen	knollen	3	333,3	100	89	225,1	2 003	0	393,9	13
Bewaaraardappelen-variëteit Bintje	knollen	78	398,6	3 109	895	428,1	38 314	1	370,0	37
Bewaaraardappelen-andere variëteiten	knollen	1	220,0	22	1 128	414,4	46 744	19	48,9	93
Suikerbieten	wortelen	86	661,0	5 685	9 648	637,1	614 675	-	-	-
Cichorei voor inuline	wortelen	32	434,4	1 390	1 529	397,0	60 706	-	-	-
Andere cichorei (koffie)	wortelen	10	459,0	459	18	438,9	790	-	-	-
Vlas	stro	30	67,3	202	2 638	67,5	17 801	-	-	-
	korrel		8,7	26		6,6	1 731		-	-
Koolzaad	korrel	-	-	-	3 109	37,6	11 699	-	-	-
Raapzaad	korrel	-	-	-	6	14,7	9	2	14,7	3
Tabak	droge bladeren	-	-	-	-	-	-	-	-	-
Hop	droge bellen	-	-	-	-	-	-	-	-	-
Groengeoogste bonen voor diepvries en conserven	verse peulen	-	-	-	131	147,7	1 935	-	-	-
Groengeoogste erwten voor diepvries en conserven	verse korrel	17	78,8	134	1 343	79,3	10 648	-	-	-

**C. DEFINITIEVE RAMING VAN DE PRODUCTIE VAN DE LANDBOUWTEELTEN
VOOR HET OOGSTJAAR 2003**

4. NIVEAU LANDBOUWSTREEK (vervolg)

Teelten	Aard van de opbrengst	HENEGOUWSE KEMPEN			CONDROZ			HOGE ARDENNEN		
		Oppervlakte ha	Opbrengst in 100 kg per ha	Productie in ton	Oppervlakte ha	Opbrengst in 100 kg per ha	Productie in ton	Oppervlakte ha	Opbrengst in 100 kg per ha	Productie in ton
3. Voedergewassen										
Voederbieten	wortelen	3	1133,3	340	186	687,5	12 787	12	999,2	1 199
Voedermaïs - volledige plant	groene massa	201	532,1	10 696	9 317	497,2	463 207	366	450,9	16 504
Maïs gemalen kolf (MKS)	kolf	3	83,3	25	519	101,0	5 240	-	-	-
Drooggeogste erwten	korrel	-	-	-	659	50,1	3 304	2	45,0	9
Drooggeogste bonen	korrel	-	-	-	0	23,6	0	-	-	-
Drooggeogste paarde- en duivebonen	korrel	-	-	-	132	39,4	520	-	-	-
4. Grasland										
Tijdelijk afgemaaid grasland (alle sneden samen)	droge stof	29	108,3	314	2 175	62,2	13 538	48	40,4	194
Blijvend afgemaaid grasland (alle sneden samen)	droge stof	255	31,3	799	15 347	53,5	82 166	14 699	72,3	106 332

**C. DEFINITIEVE RAMING VAN DE PRODUCTIE VAN DE LANDBOUWTEELTEN
VOOR HET OOGSTJAAR 2003**

4. NIVEAU LANDBOUWSTREEK (vervolg)

Teelten	Aard van de opbrengst	WEIDESTREEK (VENEN)			FAMENNE		
		Oppervlakte ha	Opbrengst in 100 kg per ha	Productie in ton	Oppervlakte ha	Opbrengst in 100 kg per ha	Productie in ton
1. Granen voor de korrel							
Wintertarwe	korrel	678	72,6	4 925	3 466	71,7	24 868
	stro		38,2	2 588		39,2	13 603
Zomertarwe	korrel	216	59,7	1 289	556	52,7	2 931
	stro		30,7	664		35,6	1 981
Spelt	korrel	276	58,7	1 619	1 390	58,2	8 083
	stro		37,1	1 024		38,9	5 401
Rogge (<i>incl. masteluin</i>)	korrel	7	47,1	33	5	46,0	23
	stro		42,9	30		42,0	21
Brouwgerst	korrel	13	49,2	64	136	59,6	811
	stro		24,6	32		28,8	391
Wintergerst	korrel	45	36,7	165	863	56,6	4 887
	stro		20,4	92		28,6	2 472
Zomergerst	korrel	167	63,6	1 062	1 038	56,3	5 842
	stro		23,3	389		30,1	3 127
Haver (<i>incl. mengsels van zomergranen</i>)	korrel	94	59,8	562	515	52,4	2 698
	stro		29,0	273		35,7	1 837
Triticale	korrel	28	43,6	122	354	52,4	1 856
	stro		36,1	101		38,6	1 368
Vochtig geoogste korrelmaïs (<i>CCM</i>)	korrel	21	108,6	228	75	109,5	821
Drooggeoogste korrelmaïs	korrel	2	115,0	23	-	-	-
Andere granen	korrel	12	58,3	70	101	65,0	656
2. Nijverheidsgewassen							
Pootaardappelen	knollen	-	-	-	52	264,6	1 376
Vroege aardappelen	knollen	-	-	-	10	210,0	210
Bewaaraardappelen-variëteit Bintje	knollen	-	-	-	51	349,0	1 780
Bewaaraardappelen-andere variëteiten	knollen	33	445,8	1 471	55	474,2	2 608
Suikerbieten	wortelen	126	618,3	7 790	512	594,0	30 412
Cichorei voor inuline	wortelen	-	-	-	42	456,4	1 917
Andere cichorei (koffie)	wortelen	-	-	-	4	425,0	170
Vlas	stro	57	66,8	381	52	66,2	344
	korrel		8,6	49		8,5	44
Koolzaad	korrel	63	26,3	166	757	30,2	2 285
Raapzaad	korrel	-	-	-	-	-	-
Tabak	droge bladeren	-	-	-	-	-	-
Hop	droge bellen	-	-	-	-	-	-
Groengeoogste bonen voor diepvries en conserven	verse peulen	-	-	-	-	-	-
Groengeoogste erwten voor diepvries en conserven	verse korrel	11	74,5	82	-	-	-

**C. DEFINITIEVE RAMING VAN DE PRODUCTIE VAN DE LANDBOUWTEELTEN
VOOR HET OOGSTJAAR 2003**

4. NIVEAU LANDBOUWSTREEK (vervolg)

Teelten	Aard van de opbrengst	WEIDESTREEK (VENEN)			FAMENNE		
		Oppervlakte ha	Opbrengst in 100 kg per ha	Productie in ton	Oppervlakte ha	Opbrengst in 100 kg per ha	Productie in ton
3. Voedergewassen							
Voederbieten	wortelen	5	880,0	440	38	954,5	3 627
Voedermaïs - volledige plant	groene massa	1 351	460,9	62 267	5 582	466,6	260 460
Maïs gemalen kolf (MKS)	kolf	62	101,3	628	151	100,9	1 523
Droogge oogste erwten	korrel	31	50,0	155	160	51,4	823
Droogge oogste bonen	korrel	-	-	-	-	-	-
Droogge oogste paarde- en duivebonen	korrel	15	39,3	59	48	45,0	216
4. Grasland							
Tijdelijk afgemaaid grasland (alle sneden samen)	droge stof	277	58,3	1 614	3 407	82,5	28 121
Blijvend afgemaaid grasland (alle sneden samen)	droge stof	4 664	49,9	23 289	19 310	50,6	97 620

**C. DEFINITIEVE RAMING VAN DE PRODUCTIE VAN DE LANDBOUWTEELTEN
VOOR HET OOGSTJAAR 2003**

4. NIVEAU LANDBOUWSTREEK (vervolg)

Teelten	Aard van de opbrengst	ARDENNEN			JURASTREEK		
		Oppervlakte ha	Opbrengst in 100 kg per ha	Productie in ton	Oppervlakte ha	Opbrengst in 100 kg per ha	Productie in ton
1. Granen voor de korrel							
Wintertarwe	korrel	424	64,3	2 725	996	62,4	6 212
	stro		37,9	1 607		33,1	3 300
Zomertarwe	korrel	117	45,9	537	69	35,5	245
	stro		33,9	397		21,2	146
Spelt	korrel	2 256	56,3	12 706	585	55,5	3 244
	stro		42,7	9 639		40,6	2 377
Rogge (<i>incl. masteluin</i>)	korrel	43	38,1	164	17	44,7	76
	stro		41,6	179		42,9	73
Brouwgerst	korrel	130	57,8	752	126	51,3	647
	stro		29,1	378		28,4	358
Wintergerst	korrel	243	56,4	1 371	388	52,1	2 023
	stro		32,5	789		30,9	1 200
Zomergerst	korrel	1 211	56,7	6 864	491	46,2	2 268
	stro		30,0	3 632		24,2	1 186
Haver (<i>incl. mengsels van zomergranen</i>)	korrel	2 095	53,8	11 279	625	47,1	2 946
	stro		39,4	8 264		30,9	1 933
Triticale	korrel	385	57,2	2 204	268	46,8	1 253
	stro		41,2	1 588		34,0	912
Vochtig geoogste korrelmais (<i>CCM</i>)	korrel	24	108,3	260	10	106,0	106
Drooggeoogste korrelmais	korrel	-	-	-	-	-	-
Andere granen	korrel	119	43,1	513	36	57,2	206
2. Nijverheidsgewassen							
Pootaardappelen	knollen	196	265,9	5 211	37	278,4	1 030
Vroege aardappelen	knollen	16	398,8	638	5	138,0	69
Bewaaraardappelen-variëteit Bintje	knollen	14	442,9	620	21	202,4	425
Bewaaraardappelen-andere variëteiten	knollen	86	348,4	2 996	57	194,0	1 106
Suikerbieten	wortelen	71	497,3	3 531	103	609,9	6 282
Cichorei voor inuline	wortelen	-	-	-	-	-	-
Andere cichorei (koffie)	wortelen	-	-	-	-	-	-
Vlas	stro	10	68,0	68	-	-	-
	korrel		9,0	9		-	-
Koolzaad	korrel	49	41,4	203	68	34,9	237
Raapzaad	korrel	-	-	-	-	-	-
Tabak	droge bladeren	2	30,0	6	-	-	-
Hop	droge bellen	-	-	-	-	-	-
Groengeoogste bonen voor diepvries en conserven	verse peulen	-	-	-	-	-	-
Groengeoogste erwten voor diepvries en conserven	verse korrel	12	75,8	91	-	-	-

**C. DEFINITIEVE RAMING VAN DE PRODUCTIE VAN DE LANDBOUWTEELTEN
VOOR HET OOGSTJAAR 2003**

4. NIVEAU LANDBOUWSTREEK (vervolg)

Teelten	Aard van de opbrengst	ARDENNEN			JURASTREEK		
		Oppervlakte ha	Opbrengst in 100 kg per ha	Productie in ton	Oppervlakte ha	Opbrengst in 100 kg per ha	Productie in ton
3. Voedergewassen							
Voederbieten	wortelen	30	786,3	2 359	25	934,0	2 335
Voedermaïs - volledige plant	groene massa	3 685	512,3	188 778	2 969	319,7	94 924
Mais gemalen kolf (MKS)	kolf	80	101,1	809	26	100,4	261
Droogge oogste erwten	korrel	35	42,6	149	26	36,2	94
Droogge oogste bonen	korrel	-	-	-	-	-	-
Droogge oogste paarde- en duivebonen	korrel	3	30,0	9	6	40,0	24
4. Grasland							
Tijdelijk afgemaaid grasland (alle sneden samen)	droge stof	7 872	98,6	77 612	2 244	72,4	16 241
Blijvend afgemaaid grasland (alle sneden samen)	droge stof	28 829	50,6	145 843	11 122	61,1	67 907

Dierlijke producten

Activiteit in de zuivelnijverheid

I.- ACTIVITEIT IN DE ZUIVELNIJVERHEID

1.- OPGEHAALDE HOEVEELHEDEN MELK EN ROOM + INVOER

PERIODEN	Melk					
	Gewone		AA		Totaal zonder onderscheid in gehalte	
	1 000 l	Vet g/l	1 000 l	Vet g/l	1 000 l	Vet g/l
1997	2 160 904	41,56	697 062	43,28	2 857 965	41,98
1998	2 381 997	42,01	808 991	43,17	3 190 988	42,31
1999	2 316 365	41,53	852 768	42,76	3 169 133	41,86
2000	2 116 413	41,66	917 062	43,00	3 033 475	42,07
2001	2 031 296	41,79	966 894	43,13	2 998 190	42,22
2002	1 939 140	41,38	871 203	43,11	2 810 343	41,92
2003						
Januari	156 574	42,31	76 713	43,73	233 288	42,78
Februari	148 754	42,42	67 268	43,99	216 022	42,91
Maart	164 142	41,69	72 179	43,52	236 321	42,25
April	178 254	41,23	73 080	43,14	251 334	41,78
Mei	193 037	40,94	70 304	42,54	263 341	41,37
Juni	178 365	39,52	60 835	41,09	239 200	39,92
Juli	172 799	39,57	57 433	40,97	230 232	39,92
Augustus	161 897	39,91	49 970	41,29	211 867	40,24
September	158 138	41,93	54 861	42,95	212 999	42,19
Oktober	155 519	43,75	62 181	44,45	217 699	43,95
November	145 065	44,31	59 770	45,02	204 835	44,52
December	-	-	-	-	-	-

PERIODEN	Room		Magere melk 1 000 l
	1 000 l	% Vet	
1997	1 474	38,75	22 047
1998	2 544	41,07	19 678
1999	1 519	41,06	18 535
2000	9	38,69	18 858
2001	16	40,09	16 972
2002	32	37,52	15 720
2003			
Januari	2	38,59	1 056
Februari	2	36,18	965
Maart	5	38,87	1 085
April	5	39,91	1 145
Mei	4	39,34	1 554
Juni	4	38,36	1 501
Juli	4	37,81	1 347
Augustus	3	36,77	1 212
September	2	39,06	1 241
Oktober	2	39,82	1 198
November	2	38,49	1 014
December	-	-	-

I.- ACTIVITEIT IN DE ZUIVELNIJVERHEID (vervolg)

2.- BEREIDE HOEVEELHEDEN MELK EN ROOM (1 000 l) EN VOORRADEN OP HET EINDE VAN DE PERIODE

PERIODEN	Volle melk			Halfvolle melk		
	Met controlemerk AA	Andere	Totaal	Voorraden	Totaal	Voorraden
1997	35 351	223 393	258 744	67 576	377 232	125 665
1998	30 585	214 647	245 233	77 659	365 113	136 705
1999	29 352	185 960	215 312	76 669	350 971	137 892
2000	26 428	180 029	206 457	70 497	360 897	133 146
2001	23 396	175 664	199 060	59 411	379 579	113 937
2002	22 974	149 486	172 460	53 626	383 088	125 248
2003						
Januari	2 244	11 942	14 186	3 677	34 055	9 793
Februari	1 946	12 207	14 153	4 049	31 740	9 162
Maart	1 703	13 188	14 891	4 756	34 870	10 608
April	1 688	12 053	13 741	5 190	35 505	11 074
Mei	1 301	10 728	12 029	4 529	34 604	12 711
Juni	1 667	10 761	12 428	5 325	31 360	14 079
Juli	1 158	10 241	11 399	4 600	28 341	11 303
Augustus	1 615	9 023	10 638	4 274	29 534	11 126
September	1 659	11 845	13 505	4 349	33 357	10 418
Oktober	1 847	12 206	14 052	3 775	35 258	8 764
November	1 532	10 324	11 857	4 394	30 770	8 908
December	-	-	-	-	-	-

PERIODEN	Magere melk		Karnemelk	
	Totaal	Voorraden	Totaal	Voorraden
1997	74 299	24 343	25 121	1 661
1998	77 041	29 456	25 189	2 078
1999	64 500	27 149	26 345	2 270
2000	76 093	23 649	28 840	2 862
2001	65 843	23 156	29 579	2 642
2002	50 658	20 312	32 345	2 433
2003				
Januari	4 781	1 813	2 811	222
Februari	4 529	1 982	2 808	296
Maart	4 634	2 167	3 198	254
April	4 319	1 889	3 005	200
Mei	4 853	1 842	3 246	290
Juni	4 160	2 270	3 179	225
Juli	4 804	2 186	3 053	241
Augustus	3 217	2 042	3 140	195
September	4 633	1 857	2 707	5 794
Oktober	4 327	1 636	2 829	215
November	3 320	1 720	2 168	180
December	-	-	-	-

PERIODEN	Room met een vetgehalte				Voorraden
	Groter of gelijk aan 40%	Tussen 30 en 39%	Kleiner of gelijk aan 29%	Totaal	
1997	13 906	34 446	34 619	82 970	7 041
1998	13 950	35 193	41 075	90 218	8 043
1999	12 762	35 194	41 064	89 019	7 989
2000	11 360	39 234	44 018	94 612	8 168
2001	11 742	33 332	49 823	94 897	6 901
2002	13 085	36 197	46 494	95 776	8 224
2003					
Januari	1 207	2 360	3 396	6 963	783
Februari	1 244	2 368	3 968	7 580	680
Maart	1 233	2 625	4 324	8 182	666
April	1 336	3 525	4 918	9 779	727
Mei	1 340	3 274	4 597	9 211	742
Juni	1 000	3 328	3 944	8 273	639
Juli	913	2 804	4 233	7 951	643
Augustus	853	2 653	3 296	6 802	707
September	1 637	2 450	4 088	8 176	694
Oktober	1 292	4 340	3 347	8 979	657
November	1 163	2 490	5 019	8 671	755
December	-	-	-	-	-

I.- ACTIVITEIT IN DE ZUIVELNIJVERHEID (vervolg)

3.- TERUGGAVE VAN DE HOEVEELHEDEN MELK AAN DE VEEHOUDERS (1 000 l)

PERIODEN	Magere melk	Karnemelk	Kunstmatig aangezuurde magere melk
1997
1998	-	4 796	..
1999	-	5 764	..
2000	-	5 514	..
2001	-	5 234	..
2002	-	6 093	..
2003			
Januari	-	408	-
Februari	-	444	-
Maart	-	504	-
April	-	731	-
Mei	-	704	-
Juni	-	678	..
Juli	-	865	..
Augustus	-	628	..
September	-	600	..
Oktober	-	692	..
November	-	483	..
December	-	-	-

I.- ACTIVITEIT IN DE ZUIVELNIJVERHEID (vervolg)

4.- FABRICAGE VAN DERIVATEN - GEFABRICEERDE HOEVEELHEDEN EN VOORRADEN OP HET EINDE VAN DE PERIODE
(1 000 KG)

PERIODEN	Boter					
	Melkerijboter		Herbewerkte boter			
	Productie	Voorraden	Productie	Voorraden		
1997	29 837	6 180	34 570	11 019		
1998	35 249	12 037	31 552	12 854		
1999	37 692	11 874	29 660	13 757		
2000	35 505	13 881	30 002	12 347		
2001	33 949	31 321	33 632	13 513		
2002	37 960	21 512	37 759	15 676		
2003						
Januari	3 350	2 174	2 593	1 282		
Februari	4 000	2 299	2 745	1 158		
Maart	4 802	1 692	3 268	1 362		
April	4 493	1 234	3 820	1 066		
Mei	4 539	1 335	3 294	1 126		
Juni	3 625	1 063	2 873	1 059		
Juli	3 817	1 009	2 934	1 284		
Augustus	3 049	1 115	2 962	1 116		
September	2 875	1 001	3 301	1 093		
Oktober	3 359	923	3 656	869		
November	2 641	937	3 805	1 648		
December	-	-	-	-		
PERIODEN	Andere melkvetten met een boterconcentratie				Mengsels van dierlijke of plantaardige vetten en van melkvetten	
	Kleiner dan 80% (1)		Groter of gelijk aan 90% (2)			
	Productie	Voorraden	Productie	Voorraden	Productie	Voorraden
1997	79 653	30 108	9 894	8 241
1998	74 147	33 960
1999	71 854	45 073
2000	75 199	33 379
2001	74 300	29 048
2002	71 730	25 361
2003						
Januari	6 275	1 965
Februari	6 140	1 780
Maart	5 862	1 901
April	6 422	2 026
Mei	941	110	5 571	2 595
Juni	1 059	88	6 164	2 663
Juli	1 044	163	6 517	2 638
Augustus	977	199	6 453	2 960
September	1 175	137	6 963	2 794
Oktober	1 054	189	7 823	2 639
November	1 329	218	7 086	2 581
December	-	-	-	-	-	-

(1) Omvat: driekwartboter, halfvolle boter, andere.

(2) Omvat: boterconcentraat, watervrij melkvet, butteroil, ghee.

I.- ACTIVITEIT IN DE ZUIVELNIJVERHEID (vervolg)

4.- FABRICAGE VAN DERIVATEN - GEFABRICEEERDE HOEVEELHEDEN EN VOORRADEN OP HET EINDE VAN DE PERIODE (1 000 KG) (vervolg)

PERIODEN	Poeder op basis van			
	Room, volle melk, halfvolle melk (3)		Magere melk en karnemelk (4)	
	Productie	Vorraden	Productie	Vorraden
1997	72 466	50 043	57 355	33 919
1998	77 939	56 332	57 017	38 347
1999	60 287	84 090	84 408	70 968
2000	67 460	47 880	78 120	45 494
2001	83 638	78 014	66 143	68 933
2002	74 540	67 252	88 527	48 530
2003				
Januari	8 593	8 998	6 633	3 514
Februari	4 296	8 686	6 810	3 828
Maart	4 687	8 010	9 023	5 566
April	5 692	6 260	7 805	6 843
Mei	6 161	8 195	11 184	10 584
Juni	5 228	6 549	9 709	10 551
Juli	5 629	6 062	8 665	6 474
Augustus	5 401	5 013	6 055	6 290
September	5 966	4 086	5 185	3 904
Oktober	6 860	2 596	5 391	3 379
November	6 186	3 706	5 026	4 112
December	-	-	-	-

PERIODEN	Poeder op basis van				Ingedikte melk en wei	
	Wei		Andere			
	Productie	Vorraden	Productie	Vorraden	Productie	Vorraden
1997	10 772	10 854	66 252	7 417
1998	-	-	9 996	11 433	81 901	12 546
1999	-	-	11 487	11 834	70 768	11 729
2000	-	12	12 322	4 711	82 978	7 351
2001	-	-	11 763	6 946	91 475	8 383
2002	-	-	..	2 998	92 890	16 574
2003						
Januari	-	-	1 159	293	7 787	1 691
Februari	-	-	1 243	199	6 371	1 502
Maart	-	-	1 498	136	7 865	1 417
April	-	-	1 003	225	7 863	1 847
Mei	-	-	1 048	318	8 424	1 612
Juni	-	-	699	213	7 832	1 831
Juli	-	-	835	207	6 879	1 760
Augustus	-	-	350	93	5 079	1 444
September	-	-	722	329	7 183	1 277
Oktober	-	-	856	141	8 476	1 318
November	-	-	1 121	74	7 245	1 285
December	-	-	-	-	-	-

(3) Room (vet: 42% en meer), volle melk (vet: 26 tot - 42%), halfvolle en gedeeltelijk afgeroomde melk (vet: + 1,5 tot - 26%).

(4) Magere melk (vet: 1,5% max).

I.- ACTIVITEIT IN DE ZUIVELNIJVERHEID (vervolg)

4.- FABRICAGE VAN DERIVATEN - GEFABRICEERDE HOEVEELHEDEN EN VOORRADEN OP HET EINDE VAN DE PERIODE
(1 000 KG) (vervolg)

PERIODEN	Verse kaas					
	Zonder toevoegingen		Met toevoegingen		Ricotta	Vorraden
	Magere	Andere	Magere	Andere		
1997	11 958	2 931	6 565	1 071	191	53
1998	8 453	2 159	6 378	..	179	28
1999	7 276	2 113	3 058	1 045	182	62
2000	6 460	1 933	419	433	180	25
2001	6 846	1 926	1 094	..	162	22
2002	4 844	1 578	158	12
2003						
Januari	401	127	9	1
Februari	395	114	15	1
Maart	382	126	12	2
April	396	141	13	1
Mei	473	152	20	1
Juni	433	149	12	1
Juli	437	146	10	1
Augustus	486	163	6	1
September	550	146	10	2
Oktober	559	155	16	1
November	391	135	14	1
December	-	-	-	-	-	-

PERIODEN	Kaas			
	Cheddar	Gouda	Herve	Kazen van het Italiaanse type
1997	..	5 824	398	3 575
1998	..	4 994	286	3 638
1999	..	4 075	418	5 123
2000	..	5 186	510	10 419
2001	..	2 600	646	15 711
2002	..	2 778	552	17 667
2003				
Januari	..	353	39	1 697
Februari	..	260	55	1 701
Maart	..	210	57	1 634
April	..	192	43	1 717
Mei	..	210	33	1 660
Juni	..	248	33	1 613
Juli	..	238	39	1 457
Augustus	..	269	40	1 117
September	..	240	53	1 336
Oktober	..	308	48	1 290
November	..	191	50	1 335
December	-	-	-	-

I.- ACTIVITEIT IN DE ZUIVELNIJVERHEID (vervolg)

4.- FABRICAGE VAN DERIVATEN - GEFABRICEERDE HOEVEELHEDEN EN VOORRADEN OP HET EINDE VAN DE PERIODE
(1 000 KG OF 1 000 L) (vervolg)

PERIODEN	Kaas (vervolg)		Smeltkaas (1 000 kg)	Vorraden smeltkaas (1 000 kg)
	Andere kazen (1 000 kg)	Vorraden kaas (1 000 kg)		
1997	27 390	42 010	54 964	29 110
1998	32 516	44 734	52 906	23 668
1999	25 641	47 100	51 824	22 154
2000	26 210	35 910	55 407	18 652
2001	25 616	43 265	45 534	17 782
2002	24 455	47 606	42 086	14 159
2003				
Januari	1 707	3 486	2 749	578
Februari	1 941	3 970	3 565	633
Maart	2 044	4 018	3 475	978
April	1 848	3 948	5 058	1 341
Mei	1 783	3 751	2 854	995
Juni	1 713	3 837	2 935	852
Juli	1 881	3 800	4 858	-
Augustus	1 482	3 645	1 744	875
September	1 354	3 397	3 370	932
Oktober	2 072	2 187	4 258	1 064
November	2 108	3 799	3 372	872
December	-	-	-	-

PERIODEN	Gefermenteerde melk			
	Natuur (5)		Andere (6)	
	Productie (1 000 l)	Vorraden (1 000 l)	Productie (1 000 l)	Vorraden (1 000 l)
1997	18 502	2 030	98 827	34 747
1998	29 377	2 588	102 844	35 324
1999	47 112	1 509	100 137	36 714
2000	55 590	668	101 767	36 978
2001	64 411	555	112 126	35 471
2002	75 848	414	115 814	35 727
2003				
Januari	8 034	47	10 871	2 741
Februari	6 961	38	9 917	2 576
Maart	6 784	42	12 184	2 855
April	7 049	5	12 467	2 629
Mei	6 769	3	13 013	2 958
Juni	5 834	2	12 380	3 081
Juli	5 827	-	12 941	3 112
Augustus	5 971	-	11 138	2 814
September	6 762	-	12 402	2 586
Oktober	6 614	-	12 381	2 302
November	6 586	-	11 718	2 691
December	-	-	-	-

(5) Met suiker of andere zoetmiddelen inbegrepen.

(6) Geäromatiseerd, met vruchten.

I.- ACTIVITEIT IN DE ZUIVELNIJVERHEID (vervolg)

4.- FABRICAGE VAN DERIVATEN - GEFABRICEEERDE HOEVEELHEDEN EN VOORRADEN OP HET EINDE VAN DE PERIODE
(1 000 L) (vervolg)

PERIODEN	Yoghurt			
	Natuur		Andere	
	Productie	Vorraden	Productie	Vorraden
1997	36 614	3 309	44 482	350
1998	32 892	3 790	50 784	334
1999	28 180	5 711	26 736	300
2000	35 148	4 870	29 438	333
2001	30 890	3 621	37 835	295
2002	22 838	2 234	37 949	353
2003				
Januari	2 123	163	3 568	30
Februari	2 057	274	3 158	28
Maart	1 910	119	3 750	37
April	2 177	204	3 634	38
Mei	2 054	167	3 786	25
Juni	1 946	103	4 060	26
Juli	1 868	104	4 124	19
Augustus	1 979	170	3 996	22
September	1 973	153	3 527	26
Oktober	1 998	137	3 443	21
November	1 885	199	2 771	19
December	-	-	-	-

PERIODEN	Andere melk en melkdranken			
	Melk met vitamines		Karnemelk met toegevoegde vruchten, geïromatiseerd	
	Productie	Vorraden	Productie	Vorraden
1997	6 860	1 958
1998	7 878	2 732
1999	6 921	3 060
2000	7 699	2 905
2001	9 466	3 007
2002	13 327	4 158
2003				
Januari	1 262	328
Februari	1 152	299
Maart	1 362	322
April	1 535	421
Mei	1 766	586
Juni	1 617	518
Juli	1 757	586
Augustus	1 666	612
September	1 505	440
Oktober	1 419	499
November	1 257	516
December	-	-	-	-

I.- ACTIVITEIT IN DE ZUIVELNIJVERHEID (vervolg)

4.- FABRICAGE VAN DERIVATEN - GEFABRICEERDE HOEVEELHEDEN EN VOORRADEN OP HET EINDE VAN DE PERIODE (1 000 KG OF 1 000 L) (vervolg)

PERIODEN	Andere melk en melkdranken (vervolg)		Desserts op basis van melk/room	
	Chocolademelk			
	Productie (1 000 l)	Vorraden (1 000 l)	Productie (1 000 kg)	Vorraden (1 000 kg)
1997	70 958	41 179	73 990	5 620
1998	69 120	31 321	81 382	4 290
1999	90 041	33 270	79 173	5 008
2000	89 153	29 371	81 195	4 743
2001	88 127	25 874	74 880	2 948
2002	77 457	22 738	72 242	4 264
2003				
Januari	7 662	1 804	5 654	280
Februari	7 092	2 021	5 340	351
Maart	6 152	1 904	6 757	421
April	7 155	2 007	6 815	373
Mei	6 875	2 092	6 052	439
Juni	6 154	1 643	7 813	420
Juli	6 213	2 077	6 924	107
Augustus	5 842	1 728	5 800	270
September	8 227	1 980	5 979	390
Oktober	9 053	2 129	6 323	426
November	8 559	2 096	4 879	398
December	-	-	-	-

PERIODEN	Consumptie-ijs (7)		Wei voor de veevoeding (1 000 l)
	Productie (1 000 l)	Vorraden (1 000 l)	
1997	98 658	448	28 136
1998	99 246	332	26 608
1999	86 273	-	13 304
2000	98 867	-	13 679
2001	107 175	-	14 953
2002	107 546	-	14 135
2003			
Januari	7 676	-	617
Februari	8 937	-	313
Maart	8 955	-	2 646
April	11 564	-	541
Mei	11 320	-	559
Juni	13 012	-	777
Juli	14 528	-	481
Augustus	12 514	-	526
September	10 418	-	521
Oktober	5 936	-	1 844
November	4 835	-	415
December	-	-	-

(7) Omvat: roomijs (melkvet: 7 % en meer), melkijs (melkvet: 2,5% en meer), yoghurtijs en andere.

Dierlijke producten

Geslachte dieren : aantal en gewicht

II. GESLACHTE DIEREN - ONDERWORPEN AAN DE KEURING EN GESCHIKT VERKLAARD VOOR HET VERBRUIK

1. TOTAAL VAN DE SLACHTINGEN - AANTAL EN GEWICHT VAN DE GESLACHTE DIEREN (kg)

PERIODEN EN PROVINCIES	Ossen			Stieren		
	Aantal	Levend gewicht	Geslacht gewicht	Aantal	Levend gewicht	Geslacht gewicht
2000	1 116	784 039	486 118	247 563	169 448 762	108 447 221
2001	1 087	775 344	480 716	241 594	162 697 624	104 126 480
2002	931	667 186	413 654	223 314	152 547 207	97 630 208
1ste kwartaal 2003						
BELGIE	186	130 060	80 645	52 276	36 079 975	23 091 174
Brussels Hoofdst. Gewest	-	-	-	2 201	1 519 135	972 247
Vlaams Gewest	32	22 300	13 827	22 537	15 556 176	9 955 949
Provincie Antwerpen	-	-	-	3 868	2 670 439	1 709 081
Provincie Limburg	1	698	433	3 566	2 460 296	1 574 590
Provincie Oost-Vlaanderen	10	6 968	4 321	7 130	4 922 145	3 150 171
Provincie Vlaams Brabant	-	-	-	14	9 685	6 198
Provincie West-Vlaanderen	21	14 634	9 073	7 959	5 493 611	3 515 909
Waals Gewest	154	107 760	66 818	27 538	19 004 664	12 162 978
Provincie Waals Brabant	3	2 076	1 288	4	2 780	1 779
Provincie Henegouwen	130	91 014	56 432	7 391	5 101 040	3 264 661
Provincie Luik	-	-	-	15 276	10 540 827	6 746 127
Provincie Luxemburg	6	4 240	2 630	1 348	930 447	595 486
Provincie Namen	15	10 430	6 468	3 519	2 429 570	1 554 925
2de kwartaal 2003						
BELGIE	214	152 300	94 433	49 986	34 890 747	22 330 071
Brussels Hoofdst. Gewest	2	1 448	898	2 345	1 636 842	1 047 578
Vlaams Gewest	32	22 864	14 178	21 951	15 321 771	9 805 935
Provincie Antwerpen	-	-	-	3 986	2 782 632	1 780 885
Provincie Limburg	-	-	-	2 903	2 026 677	1 297 073
Provincie Oost-Vlaanderen	9	6 392	3 964	6 589	4 599 276	2 943 539
Provincie Vlaams Brabant	-	-	-	3	2 097	1 342
Provincie West-Vlaanderen	23	16 472	10 214	8 470	5 911 089	3 783 096
Waals Gewest	180	127 988	79 357	25 690	17 932 134	11 476 558
Provincie Waals Brabant	4	2 844	1 764	2	1 401	896
Provincie Henegouwen	153	108 744	67 423	6 938	4 842 471	3 099 178
Provincie Luik	-	-	-	13 966	9 749 268	6 239 530
Provincie Luxemburg	13	9 268	5 747	1 326	925 236	592 150
Provincie Namen	10	7 132	4 423	3 458	2 413 758	1 544 804
3de kwartaal 2003						
BELGIE	166	114 851	71 213	46 988	32 373 896	20 719 299
Brussels Hoofdst. Gewest	-	-	-	2 358	1 624 679	1 039 795
Vlaams Gewest	29	20 294	12 583	19 498	13 431 652	8 596 258
Provincie Antwerpen	-	-	-	2 974	2 044 413	1 308 424
Provincie Limburg	-	-	-	2 572	1 772 661	1 134 503
Provincie Oost-Vlaanderen	5	3 510	2 177	6 104	4 205 577	2 691 568
Provincie Vlaams Brabant	2	1 372	851	4	2 716	1 738
Provincie West-Vlaanderen	22	15 412	9 555	7 844	5 406 285	3 460 025
Waals Gewest	137	94 557	58 630	25 132	17 317 565	11 083 246
Provincie Waals Brabant	-	-	-	2	1 369	877
Provincie Henegouwen	114	78 892	48 917	6 806	4 686 486	2 999 353
Provincie Luik	-	-	-	13 654	9 410 853	6 022 946
Provincie Luxemburg	9	6 291	3 901	1 461	1 004 656	642 981
Provincie Namen	14	9 374	5 812	3 209	2 214 201	1 417 089
4de kwartaal 2003						
BELGIE	213	156 298	96 908	49 665	32 982 329	21 108 684
Brussels Hoofdst. Gewest	3	2 232	1 384	2 463	1 631 444	1 044 124
Vlaams Gewest	47	34 444	21 358	20 669	13 724 488	8 783 669
Provincie Antwerpen	-	-	-	3 659	2 432 954	1 557 089
Provincie Limburg	-	-	-	2 708	1 799 534	1 151 701
Provincie Oost-Vlaanderen	25	18 400	11 410	6 383	4 236 832	2 711 571
Provincie Vlaams Brabant	-	-	-	11	7 406	4 740
Provincie West-Vlaanderen	22	16 044	9 948	7 908	5 247 762	3 358 568
Waals Gewest	163	119 622	74 166	26 533	17 626 397	11 280 891
Provincie Waals Brabant	1	711	441	1	671	429
Provincie Henegouwen	146	107 213	66 472	7 663	5 085 244	3 254 556
Provincie Luik	-	-	-	14 056	9 345 455	5 981 090
Provincie Luxemburg	8	5 905	3 661	1 862	1 235 642	790 810
Provincie Namen	8	5 793	3 592	2 951	1 959 385	1 254 006
Het jaar 2003						
BELGIE	779	553 509	343 199	198 915	136 326 947	87 249 228
Brussels Hoofdst. Gewest	5	3 680	2 282	9 367	6 412 100	4 103 744
Vlaams Gewest	140	99 902	61 946	84 655	58 034 087	37 141 811
Provincie Antwerpen	-	-	-	14 487	9 930 438	6 355 479
Provincie Limburg	1	698	433	11 749	8 059 168	5 157 867
Provincie Oost-Vlaanderen	49	35 270	21 872	26 206	17 963 830	11 496 849
Provincie Vlaams Brabant	2	1 372	851	32	21 904	14 018
Provincie West-Vlaanderen	88	62 562	38 790	32 181	22 058 747	14 117 598
Waals Gewest	634	449 927	278 971	104 893	71 880 760	46 003 673
Provincie Waals Brabant	8	5 631	3 493	9	6 221	3 981
Provincie Henegouwen	543	385 863	239 244	28 798	19 715 241	12 617 748
Provincie Luik	-	-	-	56 952	39 046 403	24 989 693
Provincie Luxemburg	36	25 704	15 939	5 997	4 095 981	2 621 427
Provincie Namen	47	32 729	20 295	13 137	9 016 914	5 770 824

II. GESLACHTE DIEREN - ONDERWORPEN AAN DE KEURING EN GESCHIKT VERKLAARD VOOR HET VERBRUIK

1. TOTAAL VAN DE SLACHTINGEN (vervolg) - AANTAL EN GEWICHT VAN DE GESLACHTE DIEREN (kg)

PERIODEN EN PROVINCIES	Koeien			Vaarzen		
	Aantal	Levend gewicht	Geslacht gewicht	Aantal	Levend gewicht	Geslacht gewicht
2000	267 954	175 793 750	107 234 214	36 921	22 891 765	14 421 828
2001	310 860	204 715 524	124 876 478	23 518	14 114 437	8 892 096
2002	384 879	244 721 516	149 280 147	19 877	11 871 468	7 479 028
1ste kwartaal 2003						
BELGIE	91 157	59 054 225	36 023 075	4 685	2 837 266	1 787 464
Brussels Hoofdst. Gewest	6 159	3 989 574	2 433 639	1	613	386
Vlaams Gewest	67 427	43 681 344	26 645 618	2 368	1 435 000	904 041
Provincie Antwerpen	19 775	12 807 622	7 812 650	199	120 373	75 834
Provincie Limburg	5 882	3 813 052	2 325 963	676	409 502	257 986
Provincie Oost-Vlaanderen	21 449	13 900 384	8 479 234	851	516 584	325 446
Provincie Vlaams Brabant	29	18 696	11 402	4	2 441	1 537
Provincie West-Vlaanderen	20 292	13 141 590	8 016 369	638	386 100	243 238
Waals Gewest	17 571	11 383 307	6 943 818	2 316	1 401 653	883 037
Provincie Waals Brabant	1	634	387	3	1 869	1 177
Provincie Henegouwen	6 190	4 011 273	2 446 877	1 110	671 656	423 141
Provincie Luik	7 771	5 033 231	3 070 271	689	416 675	262 503
Provincie Luxemburg	1 701	1 102 074	672 264	142	85 816	54 064
Provincie Namen	1 908	1 236 095	754 019	372	225 637	142 152
2de kwartaal 2003						
BELGIE	78 777	52 021 728	31 733 256	4 637	2 811 571	1 771 284
Brussels Hoofdst. Gewest	6 525	4 311 048	2 629 739	2	1 228	773
Vlaams Gewest	58 730	38 767 604	23 648 241	1 922	1 164 360	733 548
Provincie Antwerpen	17 140	11 318 716	6 904 416	157	94 899	59 787
Provincie Limburg	4 434	2 926 987	1 785 465	438	264 914	166 896
Provincie Oost-Vlaanderen	18 100	11 947 514	7 287 985	454	275 181	173 363
Provincie Vlaams Brabant	9	6 065	3 701	1	611	385
Provincie West-Vlaanderen	19 047	12 568 322	7 666 674	872	528 755	333 117
Waals Gewest	13 522	8 943 076	5 455 276	2 713	1 645 983	1 036 963
Provincie Waals Brabant	2	1 356	827	3	1 845	1 162
Provincie Henegouwen	4 988	3 302 603	2 014 587	1 511	918 352	578 560
Provincie Luik	5 970	3 942 590	2 404 981	580	350 676	220 925
Provincie Luxemburg	815	541 634	330 397	120	134 035	84 440
Provincie Namen	1 747	1 154 893	704 484	399	241 075	151 876
3de kwartaal 2003						
BELGIE	74 001	46 956 641	28 643 557	3 476	2 163 599	1 363 070
Brussels Hoofdst. Gewest	6 086	3 874 353	2 363 356	2	1 276	804
Vlaams Gewest	54 302	34 452 009	21 015 730	1 424	885 833	558 076
Provincie Antwerpen	15 114	9 606 212	5 859 792	158	98 300	61 930
Provincie Limburg	4 345	2 749 076	1 676 938	281	174 972	110 232
Provincie Oost-Vlaanderen	16 898	10 702 684	6 528 638	235	146 367	92 211
Provincie Vlaams Brabant	9	5 310	3 239	2	1 236	778
Provincie West-Vlaanderen	17 936	11 388 727	6 947 123	748	464 958	292 925
Waals Gewest	13 613	8 630 279	5 264 471	2 050	1 276 490	804 190
Provincie Waals Brabant	1	656	400	3	1 871	1 178
Provincie Henegouwen	5 296	3 356 751	2 047 618	888	553 104	348 457
Provincie Luik	6 254	3 960 603	2 415 968	535	333 529	210 123
Provincie Luxemburg	622	391 697	238 936	321	198 931	125 326
Provincie Namen	1 440	920 572	561 549	303	189 055	119 106
4de kwartaal 2003						
BELGIE	86 290	55 803 673	34 040 255	4 720	2 849 432	1 795 145
Brussels Hoofdst. Gewest	5 865	3 792 007	2 313 126	135	83 025	52 306
Vlaams Gewest	65 265	42 208 902	25 747 438	2 419	1 459 493	919 480
Provincie Antwerpen	18 383	11 893 540	7 255 062	328	199 232	125 515
Provincie Limburg	6 291	4 074 173	2 485 247	514	309 294	194 856
Provincie Oost-Vlaanderen	20 831	13 459 048	8 210 018	806	487 250	306 968
Provincie Vlaams Brabant	16	10 290	6 277	11	6 625	4 172
Provincie West-Vlaanderen	19 744	12 771 851	7 790 834	760	457 092	287 969
Waals Gewest	15 160	9 802 764	5 979 691	2 166	1 306 914	823 359
Provincie Waals Brabant	1	644	393	1	615	387
Provincie Henegouwen	5 677	3 678 358	2 243 802	1 080	652 088	410 815
Provincie Luik	7 125	4 599 495	2 805 692	552	332 008	209 167
Provincie Luxemburg	896	580 461	354 080	228	138 316	87 141
Provincie Namen	1 461	943 806	575 724	305	183 887	115 849
Het jaar 2003						
BELGIE	330 225	213 836 267	130 440 143	17 518	10 661 868	6 716 963
Brussels Hoofdst. Gewest	24 635	15 966 982	9 739 860	140	86 142	54 269
Vlaams Gewest	245 724	159 109 859	97 057 027	8 133	4 944 686	3 115 145
Provincie Antwerpen	70 412	45 626 090	27 831 920	842	512 804	323 066
Provincie Limburg	20 952	13 563 288	8 273 613	1 909	1 158 682	729 970
Provincie Oost-Vlaanderen	77 278	50 009 630	30 505 875	2 346	1 425 382	897 988
Provincie Vlaams Brabant	63	40 361	24 619	18	10 913	6 872
Provincie West-Vlaanderen	77 019	49 870 490	30 421 000	3 018	1 836 905	1 157 249
Waals Gewest	59 866	38 759 426	23 643 256	9 245	5 631 040	3 547 549
Provincie Waals Brabant	5	3 290	2 007	10	6 200	3 904
Provincie Henegouwen	22 151	14 348 985	8 752 884	4 589	2 795 200	1 760 973
Provincie Luik	27 120	17 535 919	10 696 912	2 356	1 432 888	902 718
Provincie Luxemburg	4 034	2 615 866	1 595 677	911	557 098	350 971
Provincie Namen	6 556	4 255 366	2 595 776	1 379	839 654	528 983

II. GESLACHTE DIEREN - ONDERWORPEN AAN DE KEURING EN GESCHIKT VERKLAARD VOOR HET VERBRUIK

1. TOTAAL VAN DE SLACHTINGEN (vervolg) - AANTAL EN GEWICHT VAN DE GESLACHTE DIEREN (kg)

PERIODEN EN PROVINCIES	Kalveren			Totaal van de runderen		
	Aantal	Levend gewicht	Geslacht gewicht	Aantal	Levend gewicht	Geslacht gewicht
2000	279 372	72 210 989	44 770 827	832 926	441 129 305	275 360 208
2001	296 209	75 603 090	46 873 910	873 268	457 906 019	285 249 680
2002	303 472	81 588 331	50 584 776	932 473	491 395 708	305 387 813
1ste kwartaal 2003						
BELGIE	77 084	20 148 070	12 491 781	225 388	118 249 596	73 474 139
Brussels Hoofdst. Gewest	426	111 350	69 036	8 787	5 620 672	3 475 308
Vlaams Gewest	75 317	19 686 268	12 205 476	167 681	80 381 088	49 724 911
Provincie Antwerpen	55 141	14 412 134	8 935 520	78 983	30 010 568	18 533 085
Provincie Limburg	17 560	4 590 350	2 846 017	27 685	11 273 898	7 004 989
Provincie Oost-Vlaanderen	213	55 642	34 496	29 653	19 401 723	11 993 668
Provincie Vlaams Brabant	1	260	161	48	31 082	19 298
Provincie West-Vlaanderen	2 402	627 882	389 282	31 312	19 663 817	12 173 871
Waaals Gewest	1 341	350 452	217 269	48 920	32 247 836	20 273 920
Provincie Waaals Brabant	2	522	323	13	7 881	4 954
Provincie Henegouwen	593	154 984	96 083	15 414	10 029 967	6 287 194
Provincie Luik	458	119 996	74 211	24 194	16 110 429	10 153 112
Provincie Luxemburg	94	24 546	15 216	3 291	2 147 123	1 339 660
Provincie Namen	194	50 704	31 436	6 008	3 952 436	2 489 000
2de kwartaal 2003						
BELGIE	78 103	20 462 920	12 686 991	211 717	110 339 266	68 616 035
Brussels Hoofdst. Gewest	434	113 708	70 498	9 308	6 064 274	3 749 486
Vlaams Gewest	76 538	20 052 923	12 432 804	159 173	75 329 522	46 634 706
Provincie Antwerpen	56 154	14 712 348	9 121 654	77 437	28 908 595	17 866 742
Provincie Limburg	17 665	4 628 230	2 869 501	25 440	9 846 808	6 118 935
Provincie Oost-Vlaanderen	221	57 891	35 890	25 373	16 886 254	10 444 741
Provincie Vlaams Brabant	1	262	162	14	9 035	5 590
Provincie West-Vlaanderen	2 497	654 192	405 597	30 909	19 678 830	12 198 698
Waaals Gewest	1 131	296 289	183 689	43 236	28 945 470	18 231 843
Provincie Waaals Brabant	2	524	324	13	7 970	4 973
Provincie Henegouwen	564	147 735	91 591	14 154	9 319 905	5 851 339
Provincie Luik	305	79 910	49 543	20 821	14 122 444	8 914 979
Provincie Luxemburg	66	17 292	10 718	2 440	1 623 465	1 023 452
Provincie Namen	194	50 828	31 513	5 808	3 867 686	2 437 100
3de kwartaal 2003						
BELGIE	72 257	19 179 293	11 891 163	196 888	100 788 280	62 688 302
Brussels Hoofdst. Gewest	369	97 833	60 657	8 815	5 598 141	3 464 612
Vlaams Gewest	70 950	18 832 354	11 676 062	146 203	67 622 142	41 858 709
Provincie Antwerpen	53 591	14 223 717	8 818 707	71 837	25 972 642	16 048 853
Provincie Limburg	14 934	3 965 024	2 458 316	22 132	8 661 733	5 379 989
Provincie Oost-Vlaanderen	240	63 780	39 543	23 482	15 121 918	9 354 137
Provincie Vlaams Brabant	1	263	163	18	10 897	6 769
Provincie West-Vlaanderen	2 184	579 570	359 333	28 734	17 854 952	11 068 961
Waaals Gewest	938	249 106	154 444	41 870	27 567 997	17 364 981
Provincie Waaals Brabant	1	263	163	7	4 159	2 618
Provincie Henegouwen	477	126 639	78 514	13 581	8 801 872	5 522 859
Provincie Luik	208	55 206	34 229	20 651	13 760 191	8 683 266
Provincie Luxemburg	103	27 411	16 994	2 516	1 628 986	1 028 138
Provincie Namen	149	39 587	24 544	5 115	3 372 789	2 128 100
4de kwartaal 2003						
BELGIE	78 760	21 533 440	13 350 734	219 648	113 325 172	70 391 726
Brussels Hoofdst. Gewest	293	79 362	49 204	8 759	5 588 070	3 460 144
Vlaams Gewest	77 137	21 088 357	13 074 782	165 537	78 515 684	48 546 727
Provincie Antwerpen	58 871	16 092 911	9 977 604	81 241	30 618 637	18 915 270
Provincie Limburg	15 464	4 229 450	2 622 259	24 977	10 412 451	6 454 063
Provincie Oost-Vlaanderen	263	72 053	44 675	28 308	18 273 583	11 284 642
Provincie Vlaams Brabant	6	1 655	1 025	44	25 976	16 214
Provincie West-Vlaanderen	2 533	692 288	429 219	30 967	19 185 037	11 876 538
Waaals Gewest	1 330	365 721	226 748	45 352	29 221 418	18 384 855
Provincie Waaals Brabant	3	836	518	7	3 477	2 168
Provincie Henegouwen	631	173 195	107 380	15 197	9 696 098	6 083 025
Provincie Luik	529	145 699	90 335	22 262	14 422 657	9 086 284
Provincie Luxemburg	70	19 328	11 984	3 064	1 979 652	1 247 676
Provincie Namen	97	26 663	16 531	4 822	3 119 534	1 965 702
Het jaar 2003						
BELGIE	306 204	81 323 723	50 420 669	853 641	442 702 314	275 170 202
Brussels Hoofdst. Gewest	1 522	402 253	249 395	35 669	22 871 157	14 149 550
Vlaams Gewest	299 942	79 659 902	49 389 124	638 594	301 848 436	186 765 053
Provincie Antwerpen	223 757	59 441 110	36 853 485	309 498	115 510 442	71 363 950
Provincie Limburg	65 623	17 413 054	10 796 093	100 234	40 194 890	24 957 976
Provincie Oost-Vlaanderen	937	249 366	154 604	106 816	69 683 478	43 077 188
Provincie Vlaams Brabant	9	2 440	1 511	124	76 990	47 871
Provincie West-Vlaanderen	9 616	2 553 932	1 583 431	121 922	76 382 636	47 318 068
Waaals Gewest	4 740	1 261 568	782 150	179 378	117 982 721	74 255 599
Provincie Waaals Brabant	8	2 145	1 328	40	23 487	14 713
Provincie Henegouwen	2 265	602 553	373 568	58 346	37 847 842	23 744 417
Provincie Luik	1 500	400 511	248 318	87 928	58 415 721	36 837 641
Provincie Luxemburg	333	88 577	54 912	11 311	7 383 226	4 638 926
Provincie Namen	634	167 782	104 024	21 753	14 312 445	9 019 902

II. GESLACHTE DIEREN - ONDERWORPEN AAN DE KEURING EN GESCHIKT VERKLAARD VOOR HET VERBRUIK

1. TOTAAL VAN DE SLACHTINGEN (vervolg) - AANTAL EN GEWICHT VAN DE GESLACHTE DIEREN (kg)

PERIODEN EN PROVINCIES	Varkens			Schapen en lammeren		
	Aantal	Levend gewicht	Geslacht gewicht	Aantal	Levend gewicht	Geslacht gewicht
2000	11 115 707	1 302 895 467	1 042 316 382	132 295	5 484 715	2 742 435
2001	11 280 231	1 327 996 344	1 062 397 049	112 095	4 546 292	2 273 183
2002	11 109 679	1 300 883 558	1 040 706 840	84 631	3 378 210	1 689 164
1ste kwartaal 2003						
BELGIE	2 865 374	328 617 047	262 893 635	18 340	751 816	375 908
Brussels Hoofdst. Gewest	49 548	5 682 620	4 546 096	4 250	171 952	85 976
Vlaams Gewest	2 309 059	264 818 705	211 854 962	12 578	515 968	257 984
Provincie Antwerpen	505 176	57 940 260	46 352 207	8 612	353 656	176 828
Provincie Limburg	96 844	11 105 839	8 884 671	25	1 004	502
Provincie Oost-Vlaanderen	483 507	55 450 965	44 360 773	610	26 192	13 096
Provincie Vlaams Brabant	39	4 469	3 574	2 326	93 040	46 520
Provincie West-Vlaanderen	1 223 493	140 317 172	112 253 737	1 005	42 076	21 038
Waals Gewest	506 767	58 115 722	46 492 577	1 512	63 896	31 948
Provincie Waals Brabant	-	-	-	42	1 840	920
Provincie Henegouwen	284 627	32 640 107	26 112 084	464	19 524	9 762
Provincie Luik	221 067	25 352 540	20 282 032	514	21 920	10 960
Provincie Luxemburg	329	37 722	30 179	268	11 048	5 524
Provincie Namen	744	85 353	68 282	224	9 564	4 782
2de kwartaal 2003						
BELGIE	2 823 514	333 068 451	266 454 769	20 876	844 563	422 302
Brussels Hoofdst. Gewest	50 218	5 925 970	4 740 777	4 596	184 289	92 145
Vlaams Gewest	2 284 660	269 510 802	215 608 648	14 409	583 050	291 534
Provincie Antwerpen	517 528	61 052 902	48 842 323	10 923	444 302	222 152
Provincie Limburg	96 380	11 369 965	9 095 974	38	1 492	747
Provincie Oost-Vlaanderen	460 003	54 264 300	43 411 444	275	11 141	5 574
Provincie Vlaams Brabant	15	1 756	1 405	2 448	96 340	48 171
Provincie West-Vlaanderen	1 210 734	142 821 879	114 257 502	725	29 775	14 890
Waals Gewest	488 636	57 631 679	46 105 344	1 871	77 224	38 623
Provincie Waals Brabant	-	-	-	1	39	20
Provincie Henegouwen	272 390	32 124 661	25 699 727	730	30 409	15 208
Provincie Luik	215 166	25 379 740	20 303 794	345	14 055	7 030
Provincie Luxemburg	261	30 732	24 586	443	17 982	8 993
Provincie Namen	819	96 546	77 237	352	14 739	7 372
3de kwartaal 2003						
BELGIE	2 658 430	299 329 563	239 463 654	15 553	631 369	315 696
Brussels Hoofdst. Gewest	48 628	5 474 983	4 379 986	3 628	144 090	72 045
Vlaams Gewest	2 113 626	237 994 026	190 395 223	10 323	420 331	210 170
Provincie Antwerpen	475 503	53 555 224	42 844 180	7 168	296 074	148 038
Provincie Limburg	92 355	10 394 005	8 315 204	26	1 036	518
Provincie Oost-Vlaanderen	435 163	48 996 804	39 197 443	247	10 114	5 059
Provincie Vlaams Brabant	11	1 224	980	2 278	87 916	43 958
Provincie West-Vlaanderen	1 110 594	125 046 769	100 037 416	604	25 191	12 597
Waals Gewest	496 176	55 860 554	44 688 445	1 602	66 948	33 481
Provincie Waals Brabant	-	-	-	-	-	-
Provincie Henegouwen	265 576	29 896 473	23 917 180	503	21 336	10 670
Provincie Luik	229 567	25 847 939	20 678 353	411	16 641	8 321
Provincie Luxemburg	323	36 310	29 047	423	17 578	8 792
Provincie Namen	710	79 832	63 865	265	11 393	5 698
4de kwartaal 2003						
BELGIE	2 863 040	322 074 998	257 660 002	19 269	758 926	379 477
Brussels Hoofdst. Gewest	48 712	5 479 359	4 383 487	3 687	145 517	72 759
Vlaams Gewest	2 311 580	260 083 759	208 067 006	13 771	541 655	270 834
Provincie Antwerpen	535 290	60 200 375	48 160 299	7 627	299 465	149 733
Provincie Limburg	95 729	10 764 376	8 611 501	19	747	374
Provincie Oost-Vlaanderen	473 565	53 302 210	42 641 769	459	18 156	9 080
Provincie Vlaams Brabant	35	3 952	3 161	4 647	183 027	91 514
Provincie West-Vlaanderen	1 206 961	135 812 846	108 650 276	1 019	40 260	20 133
Waals Gewest	502 748	56 511 880	45 209 509	1 811	71 754	35 884
Provincie Waals Brabant	-	-	-	-	-	-
Provincie Henegouwen	267 106	30 014 389	24 011 514	570	22 612	11 307
Provincie Luik	234 565	26 376 173	21 100 940	604	23 963	11 985
Provincie Luxemburg	267	30 076	24 061	459	18 107	9 055
Provincie Namen	810	91 242	72 994	178	7 072	3 537
Het jaar 2003						
BELGIE	11 210 358	1 283 090 059	1 026 472 060	74 038	2 986 674	1 493 383
Brussels Hoofdst. Gewest	197 106	22 562 932	18 050 346	16 161	645 848	322 925
Vlaams Gewest	9 018 925	1 032 407 292	825 925 839	51 081	2 061 004	1 030 522
Provincie Antwerpen	2 033 497	232 748 761	186 199 009	34 330	1 399 497	696 751
Provincie Limburg	381 308	43 634 185	34 907 350	108	4 279	2 141
Provincie Oost-Vlaanderen	1 852 238	212 014 279	169 611 429	1 591	65 603	32 809
Provincie Vlaams Brabant	100	11 401	9 120	11 699	460 323	230 163
Provincie West-Vlaanderen	4 751 782	543 998 666	435 198 931	3 353	137 302	68 658
Waals Gewest	1 994 327	228 119 835	182 495 875	6 796	279 822	139 936
Provincie Waals Brabant	-	-	-	43	1 879	940
Provincie Henegouwen	1 089 699	124 675 630	99 740 505	2 267	93 881	46 947
Provincie Luik	900 365	102 956 392	82 365 119	1 874	76 579	38 296
Provincie Luxemburg	1 180	134 840	107 873	1 593	64 715	32 364
Provincie Namen	3 083	352 973	282 378	1 019	42 768	21 389

II. GESLACHTE DIEREN - ONDERWORPEN AAN DE KEURING EN GESCHIKT VERKLAARD VOOR HET VERBRUIK

1. TOTAAL VAN DE SLACHTINGEN (vervolg) - AANTAL EN GEWICHT VAN DE GESLACHTE DIEREN (kg)

PERIODEN EN PROVINCIES	Geiten en geitjes			Veulens		
	Aantal	Levend gewicht	Geslacht gewicht	Aantal	Levend gewicht	Geslacht gewicht
2000	2 755	112 977	56 493	839	216 028	129 615
2001	2 153	84 497	42 250	1 420	365 469	219 280
2002	2 387	73 260	36 639	1 187	319 013	191 405
1ste kwartaal 2003						
BELGIE	405	16 336	8 171	329	85 476	51 286
Brussels Hoofdst. Gewest	317	12 737	6 369	-	-	-
Vlaams Gewest	88	3 599	1 802	213	55 392	33 236
Provincie Antwerpen	14	566	284	124	32 346	19 408
Provincie Limburg	8	328	164	24	6 234	3 741
Provincie Oost-Vlaanderen	56	2 301	1 151	58	15 009	9 005
Provincie Vlaams Brabant	-	-	-	-	-	-
Provincie West-Vlaanderen	10	404	203	7	1 803	1 082
Waals Gewest	-	-	-	116	30 084	18 050
Provincie Waals Brabant	-	-	-	-	-	-
Provincie Henegouwen	-	-	-	105	27 246	16 348
Provincie Luik	-	-	-	11	2 838	1 702
Provincie Luxemburg	-	-	-	-	-	-
Provincie Namen	-	-	-	-	-	-
2de kwartaal 2003						
BELGIE	710	25 787	12 897	140	34 215	20 527
Brussels Hoofdst. Gewest	413	15 483	7 742	-	-	-
Vlaams Gewest	295	10 222	5 114	67	16 390	9 833
Provincie Antwerpen	5	211	106	1	239	143
Provincie Limburg	8	328	164	9	2 204	1 322
Provincie Oost-Vlaanderen	261	8 979	4 490	53	12 958	7 775
Provincie Vlaams Brabant	6	198	100	-	-	-
Provincie West-Vlaanderen	15	506	254	4	989	593
Waals Gewest	2	82	41	73	17 825	10 694
Provincie Waals Brabant	-	-	-	-	-	-
Provincie Henegouwen	-	-	-	70	17 107	10 264
Provincie Luik	2	82	41	1	239	143
Provincie Luxemburg	-	-	-	-	-	-
Provincie Namen	-	-	-	2	479	287
3de kwartaal 2003						
BELGIE	745	24 152	12 076	107	26 502	15 902
Brussels Hoofdst. Gewest	643	20 408	10 204	-	-	-
Vlaams Gewest	100	3 664	1 832	51	12 675	7 606
Provincie Antwerpen	21	712	356	-	-	-
Provincie Limburg	1	24	12	9	2 238	1 343
Provincie Oost-Vlaanderen	10	336	168	39	9 714	5 829
Provincie Vlaams Brabant	52	1 952	976	-	-	-
Provincie West-Vlaanderen	16	640	320	3	723	434
Waals Gewest	2	80	40	56	13 827	8 296
Provincie Waals Brabant	-	-	-	-	-	-
Provincie Henegouwen	2	80	40	53	13 081	7 848
Provincie Luik	-	-	-	3	746	448
Provincie Luxemburg	-	-	-	-	-	-
Provincie Namen	-	-	-	-	-	-
4de kwartaal 2003						
BELGIE	568	22 720	11 360	192	45 638	27 384
Brussels Hoofdst. Gewest	449	17 960	8 980	1	224	134
Vlaams Gewest	119	4 760	2 380	91	21 449	12 871
Provincie Antwerpen	14	560	280	-	-	-
Provincie Limburg	10	400	200	21	4 933	2 960
Provincie Oost-Vlaanderen	-	-	-	67	15 823	9 495
Provincie Vlaams Brabant	89	3 560	1 780	-	-	-
Provincie West-Vlaanderen	6	240	120	3	693	416
Waals Gewest	-	-	-	100	23 965	14 379
Provincie Waals Brabant	-	-	-	-	-	-
Provincie Henegouwen	-	-	-	93	22 252	13 351
Provincie Luik	-	-	-	6	1 468	881
Provincie Luxemburg	-	-	-	-	-	-
Provincie Namen	-	-	-	1	245	147
Het jaar 2003						
BELGIE	2 428	88 995	44 504	768	191 831	115 099
Brussels Hoofdst. Gewest	1 822	66 588	33 295	1	224	134
Vlaams Gewest	602	22 245	11 128	422	105 906	63 546
Provincie Antwerpen	54	2 049	1 026	125	32 585	19 551
Provincie Limburg	27	1 080	540	63	15 609	9 366
Provincie Oost-Vlaanderen	327	11 616	5 809	217	53 504	32 104
Provincie Vlaams Brabant	147	5 710	2 856	-	-	-
Provincie West-Vlaanderen	47	1 790	897	17	4 208	2 525
Waals Gewest	4	162	81	345	85 701	51 419
Provincie Waals Brabant	-	-	-	-	-	-
Provincie Henegouwen	2	80	40	321	79 686	47 811
Provincie Luik	2	82	41	21	5 291	3 174
Provincie Luxemburg	-	-	-	-	-	-
Provincie Namen	-	-	-	3	724	434

II. GESLACHTE DIEREN - ONDERWORPEN AAN DE KEURING EN GESCHIKT VERKLAARD VOOR HET VERBRUIK

1. TOTAAL VAN DE SLACHTINGEN (vervolg) - AANTAL EN GEWICHT VAN DE GESLACHTE DIEREN (kg)

PERIODEN EN PROVINCIES	Andere paarden			Totaal van al de dieren		
	Aantal	Levend gewicht	Geslacht gewicht	Aantal	Levend gewicht	Geslacht gewicht
2000	19 586	9 672 873	5 803 721	12 104 108	1 759 511 365	1 326 408 854
2001	19 971	9 623 535	5 774 110	12 289 138	1 800 522 156	1 355 955 552
2002	13 586	6 643 455	3 986 077	12 143 943	1 802 693 204	1 351 997 938
1ste kwartaal 2003						
BELGIE	3 248	1 592 789	955 672	3 113 084	449 313 060	337 758 811
Brussels Hoofdst. Gewest	204	100 269	60 162	63 106	11 588 250	8 173 911
Vlaams Gewest	2 497	1 224 211	734 525	2 492 116	346 998 963	262 607 420
Provincie Antwerpen	35	16 990	10 193	592 944	88 354 386	65 092 005
Provincie Limburg	5	2 491	1 494	124 591	22 389 794	15 895 561
Provincie Oost-Vlaanderen	203	99 675	59 805	514 087	74 995 865	56 437 498
Provincie Vlaams Brabant	1	464	278	2 414	129 055	69 670
Provincie West-Vlaanderen	2 253	1 104 591	662 755	1 258 080	161 129 863	125 112 686
Waals Gewest	547	268 309	160 985	557 862	90 725 847	66 977 480
Provincie Waals Brabant	-	-	-	55	9 721	5 874
Provincie Henegouwen	519	254 556	152 732	301 129	42 971 400	32 578 120
Provincie Luik	24	11 811	7 088	245 810	41 499 538	30 454 894
Provincie Luxemburg	2	1 014	608	3 890	2 196 907	1 375 971
Provincie Namen	2	928	557	6 978	4 048 281	2 562 621
2de kwartaal 2003						
BELGIE	3 196	1 541 493	924 895	3 060 153	445 853 775	336 451 425
Brussels Hoofdst. Gewest	116	55 752	33 451	64 651	12 245 768	8 623 601
Vlaams Gewest	2 414	1 164 171	698 503	2 461 018	346 614 157	263 248 338
Provincie Antwerpen	87	41 610	24 966	605 981	90 447 859	66 956 432
Provincie Limburg	10	4 791	2 874	121 885	21 225 588	15 220 016
Provincie Oost-Vlaanderen	216	103 761	62 257	486 181	71 287 393	53 936 281
Provincie Vlaams Brabant	-	-	-	2 483	107 329	55 266
Provincie West-Vlaanderen	2 101	1 014 009	608 406	1 244 488	163 545 988	127 080 343
Waals Gewest	666	321 570	192 941	534 484	86 993 850	64 579 486
Provincie Waals Brabant	-	-	-	14	8 009	4 993
Provincie Henegouwen	381	183 510	110 105	287 725	41 675 592	31 686 643
Provincie Luik	282	136 650	81 990	236 617	39 653 210	29 307 977
Provincie Luxemburg	1	465	279	3 145	1 676 644	1 057 310
Provincie Namen	2	945	567	6 983	3 980 395	2 522 563
3de kwartaal 2003						
BELGIE	2 709	1 343 337	805 999	2 874 432	402 143 203	303 301 629
Brussels Hoofdst. Gewest	128	63 481	38 088	61 842	11 301 103	7 964 935
Vlaams Gewest	1 961	973 957	584 372	2 272 264	307 026 795	233 057 912
Provincie Antwerpen	20	9 832	5 898	554 549	79 834 484	59 047 325
Provincie Limburg	10	4 979	2 988	114 533	19 064 015	13 700 054
Provincie Oost-Vlaanderen	89	43 864	26 318	459 030	64 182 750	48 588 954
Provincie Vlaams Brabant	-	-	-	2 359	101 989	52 683
Provincie West-Vlaanderen	1 842	915 282	549 168	1 141 793	143 843 557	111 668 896
Waals Gewest	620	305 899	183 539	540 326	83 815 305	62 278 782
Provincie Waals Brabant	-	-	-	7	4 159	2 618
Provincie Henegouwen	347	171 904	103 143	280 062	38 904 746	29 561 740
Provincie Luik	271	133 037	79 821	250 903	39 758 554	29 450 209
Provincie Luxemburg	-	-	-	3 262	1 682 874	1 065 977
Provincie Namen	2	958	575	6 092	3 464 972	2 198 238
4de kwartaal 2003						
BELGIE	2 756	1 360 372	816 233	3 105 473	437 587 826	329 286 182
Brussels Hoofdst. Gewest	140	69 064	41 438	61 748	11 300 194	7 966 942
Vlaams Gewest	2 158	1 065 090	639 063	2 493 256	340 232 397	257 538 881
Provincie Antwerpen	42	21 026	12 619	624 214	91 140 063	67 238 201
Provincie Limburg	14	6 610	3 967	120 770	21 189 517	15 073 065
Provincie Oost-Vlaanderen	102	50 194	30 117	502 501	71 659 966	53 975 103
Provincie Vlaams Brabant	-	-	-	4 815	216 515	112 669
Provincie West-Vlaanderen	2 000	987 260	592 360	1 240 956	156 026 336	121 139 843
Waals Gewest	458	226 218	135 732	550 469	86 055 235	63 780 359
Provincie Waals Brabant	-	-	-	7	3 477	2 168
Provincie Henegouwen	426	210 166	126 101	283 392	39 965 517	30 245 298
Provincie Luik	27	13 487	8 092	257 464	40 837 748	30 208 182
Provincie Luxemburg	4	2 052	1 231	3 794	2 029 887	1 282 023
Provincie Namen	1	513	308	5 812	3 218 606	2 042 688
Het jaar 2003						
BELGIE	11 909	5 837 991	3 502 799	12 153 142	1 734 897 864	1 306 798 047
Brussels Hoofdst. Gewest	588	288 566	173 139	251 347	46 435 315	32 729 389
Vlaams Gewest	9 030	4 427 429	2 656 463	9 718 654	1 340 872 312	1 016 452 551
Provincie Antwerpen	184	89 458	53 676	2 377 688	349 776 792	258 333 963
Provincie Limburg	39	18 871	11 323	481 779	83 868 914	59 888 696
Provincie Oost-Vlaanderen	610	297 494	178 497	1 961 799	282 125 974	212 937 836
Provincie Vlaams Brabant	1	464	278	12 071	554 888	290 288
Provincie West-Vlaanderen	8 196	4 021 142	2 412 689	4 885 317	624 545 744	485 001 768
Waals Gewest	2 291	1 121 996	673 197	2 183 141	347 590 237	257 616 107
Provincie Waals Brabant	-	-	-	83	25 366	15 653
Provincie Henegouwen	1 673	820 136	492 081	1 152 308	163 517 255	124 071 801
Provincie Luik	604	294 985	176 991	990 794	161 749 050	119 421 262
Provincie Luxemburg	7	3 531	2 118	14 091	7 586 312	4 781 281
Provincie Namen	7	3 344	2 007	25 865	14 712 254	9 326 110

II. GESLACHTE DIEREN - ONDERWORPEN AAN DE KEURING EN GESCHIKT VERKLAARD VOOR HET VERBRUIK
2. SLACHTINGEN IN DE OPENBARE SLACHTHUIZEN - AANTAL EN GEWICHT VAN DE GESLACHTE DIEREN (kg)

PERIODEN EN PROVINCIES	Ossen			Stieren		
	Aantal	Levend gewicht	Geslacht gewicht	Aantal	Levend gewicht	Geslacht gewicht
2000	721	508 324	315 165	138 755	94 911 307	60 743 243
2001	641	457 838	283 857	128 239	86 297 959	55 230 691
2002	549	394 339	244 489	110 199	75 291 997	48 186 879
1ste kwartaal 2003						
BELGIE	118	82 668	51 257	24 700	17 047 574	10 910 446
Brussels Hoofdst. Gewest	-	-	-	-	-	-
Vlaams Gewest	5	3 480	2 158	4 749	3 277 427	2 097 553
Provincie Antwerpen	-	-	-	2 325	1 605 250	1 027 360
Provincie Limburg	1	698	433	2 138	1 474 667	943 787
Provincie Oost-Vlaanderen	4	2 782	1 725	286	197 510	126 406
Provincie Vlaams Brabant	-	-	-	-	-	-
Provincie West-Vlaanderen	-	-	-	-	-	-
Waals Gewest	113	79 188	49 099	19 951	13 770 147	8 812 893
Provincie Waals Brabant	-	-	-	-	-	-
Provincie Henegouwen	106	74 304	46 070	2 441	1 685 151	1 078 495
Provincie Luik	-	-	-	13 833	9 546 375	6 109 679
Provincie Luxemburg	2	1 396	866	1 280	883 554	565 475
Provincie Namen	5	3 488	2 163	2 397	1 655 067	1 059 244
2de kwartaal 2003						
BELGIE	128	91 088	56 477	23 091	16 118 910	10 316 104
Brussels Hoofdst. Gewest	-	-	-	-	-	-
Vlaams Gewest	4	2 860	1 774	4 328	3 021 972	1 934 062
Provincie Antwerpen	-	-	-	2 350	1 640 952	1 050 210
Provincie Limburg	-	-	-	1 668	1 164 660	745 382
Provincie Oost-Vlaanderen	4	2 860	1 774	310	216 360	138 470
Provincie Vlaams Brabant	-	-	-	-	-	-
Provincie West-Vlaanderen	-	-	-	-	-	-
Waals Gewest	124	88 228	54 703	18 763	13 096 938	8 382 042
Provincie Waals Brabant	-	-	-	-	-	-
Provincie Henegouwen	119	84 644	52 480	2 375	1 657 746	1 060 958
Provincie Luik	-	-	-	12 867	8 981 886	5 748 407
Provincie Luxemburg	1	724	449	1 302	908 448	581 407
Provincie Namen	4	2 860	1 774	2 219	1 548 858	991 270
3de kwartaal 2003						
BELGIE	103	70 749	43 866	22 001	15 160 504	9 702 724
Brussels Hoofdst. Gewest	-	-	-	-	-	-
Vlaams Gewest	-	-	-	3 568	2 459 658	1 574 181
Provincie Antwerpen	-	-	-	1 587	1 090 449	697 888
Provincie Limburg	-	-	-	1 756	1 214 267	777 130
Provincie Oost-Vlaanderen	-	-	-	225	154 942	99 163
Provincie Vlaams Brabant	-	-	-	-	-	-
Provincie West-Vlaanderen	-	-	-	-	-	-
Waals Gewest	103	70 749	43 866	18 433	12 700 846	8 128 543
Provincie Waals Brabant	-	-	-	-	-	-
Provincie Henegouwen	94	64 848	40 207	2 366	1 628 061	1 041 959
Provincie Luik	-	-	-	12 400	8 547 299	5 470 272
Provincie Luxemburg	1	725	450	1 416	973 652	623 138
Provincie Namen	8	5 176	3 209	2 251	1 551 834	993 174
4de kwartaal 2003						
BELGIE	130	95 448	59 177	23 252	15 427 068	9 873 318
Brussels Hoofdst. Gewest	-	-	-	-	-	-
Vlaams Gewest	3	2 201	1 365	3 586	2 382 524	1 524 814
Provincie Antwerpen	-	-	-	1 857	1 233 897	789 694
Provincie Limburg	-	-	-	1 395	927 833	593 813
Provincie Oost-Vlaanderen	3	2 201	1 365	334	220 794	141 307
Provincie Vlaams Brabant	-	-	-	-	-	-
Provincie West-Vlaanderen	-	-	-	-	-	-
Waals Gewest	127	93 247	57 812	19 666	13 044 544	8 348 504
Provincie Waals Brabant	-	-	-	-	-	-
Provincie Henegouwen	117	85 951	53 289	3 154	2 093 745	1 339 995
Provincie Luik	-	-	-	12 729	8 456 239	5 411 992
Provincie Luxemburg	6	4 452	2 760	1 337	872 779	558 578
Provincie Namen	4	2 844	1 763	2 446	1 621 781	1 037 939
Het jaar 2003						
BELGIE	479	339 953	210 777	93 044	63 754 056	40 802 592
Brussels Hoofdst. Gewest	-	-	-	-	-	-
Vlaams Gewest	12	8 541	5 297	16 231	11 141 581	7 130 610
Provincie Antwerpen	-	-	-	8 119	5 570 548	3 565 152
Provincie Limburg	1	698	433	6 957	4 781 427	3 060 112
Provincie Oost-Vlaanderen	11	7 843	4 864	1 155	789 606	505 346
Provincie Vlaams Brabant	-	-	-	-	-	-
Provincie West-Vlaanderen	-	-	-	-	-	-
Waals Gewest	467	331 412	205 480	76 813	52 612 475	33 671 982
Provincie Waals Brabant	-	-	-	-	-	-
Provincie Henegouwen	436	309 747	192 046	10 336	7 064 703	4 521 407
Provincie Luik	-	-	-	51 829	35 531 799	22 740 350
Provincie Luxemburg	10	7 297	4 525	5 335	3 638 433	2 328 598
Provincie Namen	21	14 368	8 909	9 313	6 377 540	4 081 627

II. GESLACHTE DIEREN - ONDERWORPEN AAN DE KEURING EN GESCHIKT VERKLAARD VOOR HET VERBRUIK
2. SLACHTINGEN IN DE OPENBARE SLACHTHUIZEN (vervolg) - AANTAL EN GEWICHT VAN DE GESLACHTE DIEREN (kg)

PERIODEN EN PROVINCIES	Koeien			Vaarzen		
	Aantal	Levend gewicht	Geslacht gewicht	Aantal	Levend gewicht	Geslacht gewicht
2000	80 668	52 815 130	32 217 237	13 093	8 110 438	5 109 577
2001	102 032	67 278 205	41 039 704	10 385	6 219 991	3 918 595
2002	112 049	71 199 285	43 431 573	7 156	4 258 772	2 683 029
1ste kwartaal 2003						
BELGIE	23 718	15 368 440	9 374 750	1 560	944 322	594 921
Brussels Hoofdst. Gewest	-	-	-	-	-	-
Vlaams Gewest	15 511	10 053 449	6 132 604	580	351 623	221 522
Provincie Antwerpen	5 736	3 719 450	2 268 864	-	-	-
Provincie Limburg	1 169	758 923	462 944	562	340 539	214 540
Provincie Oost-Vlaanderen	8 606	5 575 076	3 400 796	18	11 084	6 982
Provincie Vlaams Brabant	-	-	-	-	-	-
Provincie West-Vlaanderen	-	-	-	-	-	-
Waals Gewest	8 207	5 314 991	3 242 146	980	592 699	373 399
Provincie Waals Brabant	-	-	-	-	-	-
Provincie Henegouwen	1 077	698 054	425 814	255	154 501	97 335
Provincie Luik	4 679	3 029 244	1 847 839	507	306 319	192 980
Provincie Luxemburg	1 631	1 056 631	644 545	119	71 976	45 345
Provincie Namen	820	531 062	323 948	99	59 903	37 739
2de kwartaal 2003						
BELGIE	19 660	12 991 615	7 924 886	1 303	789 306	497 262
Brussels Hoofdst. Gewest	-	-	-	-	-	-
Vlaams Gewest	13 454	8 889 589	5 422 651	361	218 587	137 710
Provincie Antwerpen	5 135	3 399 321	2 073 586	-	-	-
Provincie Limburg	816	538 889	328 724	342	207 123	130 488
Provincie Oost-Vlaanderen	7 503	4 951 379	3 020 341	19	11 464	7 222
Provincie Vlaams Brabant	-	-	-	-	-	-
Provincie West-Vlaanderen	-	-	-	-	-	-
Waals Gewest	6 206	4 102 026	2 502 235	942	570 719	359 552
Provincie Waals Brabant	-	-	-	-	-	-
Provincie Henegouwen	970	640 865	390 927	238	144 173	90 830
Provincie Luik	3 799	2 506 968	1 529 251	394	238 302	150 130
Provincie Luxemburg	783	520 563	317 543	202	123 052	77 522
Provincie Namen	654	433 630	264 514	108	65 192	41 070
3de kwartaal 2003						
BELGIE	17 840	11 331 251	6 912 065	1 138	707 853	445 949
Brussels Hoofdst. Gewest	-	-	-	-	-	-
Vlaams Gewest	12 094	7 687 968	4 689 663	246	153 319	96 590
Provincie Antwerpen	4 058	2 582 056	1 575 055	-	-	-
Provincie Limburg	1 051	679 105	414 255	241	150 172	94 608
Provincie Oost-Vlaanderen	6 985	4 426 807	2 700 353	5	3 147	1 982
Provincie Vlaams Brabant	-	-	-	-	-	-
Provincie West-Vlaanderen	-	-	-	-	-	-
Waals Gewest	5 746	3 643 283	2 222 402	892	554 534	349 359
Provincie Waals Brabant	-	-	-	-	-	-
Provincie Henegouwen	829	523 782	319 507	134	83 211	52 425
Provincie Luik	3 830	2 431 157	1 483 006	392	244 258	153 883
Provincie Luxemburg	568	357 637	218 158	293	181 474	114 328
Provincie Namen	519	330 707	201 731	73	45 591	28 723
4de kwartaal 2003						
BELGIE	19 191	12 420 240	7 576 351	1 528	921 704	580 677
Brussels Hoofdst. Gewest	-	-	-	-	-	-
Vlaams Gewest	12 807	8 289 797	5 056 778	482	290 278	182 876
Provincie Antwerpen	4 090	2 649 073	1 615 935	-	-	-
Provincie Limburg	1 071	694 903	423 893	438	263 470	165 987
Provincie Oost-Vlaanderen	7 646	4 945 821	3 016 950	44	26 808	16 889
Provincie Vlaams Brabant	-	-	-	-	-	-
Provincie West-Vlaanderen	-	-	-	-	-	-
Waals Gewest	6 384	4 130 443	2 519 573	1 046	631 426	397 801
Provincie Waals Brabant	-	-	-	-	-	-
Provincie Henegouwen	1 157	747 042	455 698	313	188 899	119 007
Provincie Luik	4 015	2 597 692	1 584 592	431	259 809	163 680
Provincie Luxemburg	656	426 056	259 894	185	112 203	70 689
Provincie Namen	556	359 653	219 389	117	70 515	44 425
Het jaar 2003						
BELGIE	80 409	52 111 546	31 788 052	5 529	3 363 185	2 118 809
Brussels Hoofdst. Gewest	-	-	-	-	-	-
Vlaams Gewest	53 866	34 920 803	21 301 696	1 669	1 013 807	638 698
Provincie Antwerpen	19 019	12 349 900	7 533 440	-	-	-
Provincie Limburg	4 107	2 671 820	1 629 816	1 583	961 304	605 623
Provincie Oost-Vlaanderen	30 740	19 899 083	12 138 440	86	52 503	33 075
Provincie Vlaams Brabant	-	-	-	-	-	-
Provincie West-Vlaanderen	-	-	-	-	-	-
Waals Gewest	26 543	17 190 743	10 486 356	3 860	2 349 378	1 480 111
Provincie Waals Brabant	-	-	-	-	-	-
Provincie Henegouwen	4 033	2 609 743	1 591 946	940	570 784	359 597
Provincie Luik	16 323	10 565 061	6 444 688	1 724	1 048 688	660 673
Provincie Luxemburg	3 638	2 360 887	1 440 140	799	488 705	307 884
Provincie Namen	2 549	1 655 052	1 009 582	397	241 201	151 957

II. GESLACHTE DIEREN - ONDERWORPEN AAN DE KEURING EN GESCHIKT VERKLAARD VOOR HET VERBRUIK

2. SLACHTINGEN IN DE OPENBARE SLACHTHUIZEN (vervolg) - AANTAL EN GEWICHT VAN DE GESLACHTE DIEREN (kg)

PERIODEN EN PROVINCIES	Kalveren			Totaal van de runderen		
	Aantal	Levend gewicht	Geslacht gewicht	Aantal	Levend gewicht	Geslacht gewicht
2000	101 347	26 177 532	16 230 077	334 584	182 522 731	114 615 299
2001	108 822	27 793 927	17 232 232	350 119	188 047 920	117 705 079
2002	105 143	28 289 741	17 539 641	335 096	179 434 134	112 085 611
1ste kwartaal 2003						
BELGIE	23 276	6 084 124	3 772 153	73 372	39 527 128	24 703 527
Brussels Hoofdst. Gewest	-	-	-	-	-	-
Vlaams Gewest	22 547	5 893 612	3 654 040	43 392	19 579 591	12 107 877
Provincie Antwerpen	22 378	5 849 444	3 626 655	30 439	11 174 144	6 922 879
Provincie Limburg	79	20 636	12 795	3 949	2 595 463	1 634 499
Provincie Oost-Vlaanderen	90	23 532	14 590	9 004	5 809 984	3 550 499
Provincie Vlaams Brabant	-	-	-	-	-	-
Provincie West-Vlaanderen	-	-	-	-	-	-
Waals Gewest	729	190 512	118 113	29 980	19 947 537	12 595 650
Provincie Waals Brabant	-	-	-	-	-	-
Provincie Henegouwen	555	145 056	89 932	4 434	2 757 066	1 737 646
Provincie Luik	123	32 134	19 923	19 142	12 914 072	8 170 421
Provincie Luxemburg	25	6 528	4 047	3 057	2 020 085	1 260 278
Provincie Namen	26	6 794	4 211	3 347	2 256 314	1 427 305
2de kwartaal 2003						
BELGIE	23 708	6 211 496	3 851 126	67 890	36 202 415	22 645 855
Brussels Hoofdst. Gewest	-	-	-	-	-	-
Vlaams Gewest	23 047	6 038 314	3 743 754	41 194	18 171 322	11 239 951
Provincie Antwerpen	22 932	6 008 184	3 725 073	30 417	11 048 457	6 848 869
Provincie Limburg	45	11 790	7 311	2 871	1 922 462	1 211 905
Provincie Oost-Vlaanderen	70	18 340	11 370	7 906	5 200 403	3 179 177
Provincie Vlaams Brabant	-	-	-	-	-	-
Provincie West-Vlaanderen	-	-	-	-	-	-
Waals Gewest	661	173 182	107 372	26 696	18 031 093	11 405 904
Provincie Waals Brabant	-	-	-	-	-	-
Provincie Henegouwen	524	137 288	85 118	4 226	2 664 716	1 680 313
Provincie Luik	80	20 960	12 996	17 140	11 748 116	7 440 784
Provincie Luxemburg	43	11 266	6 984	2 331	1 564 053	983 905
Provincie Namen	14	3 668	2 274	2 999	2 054 208	1 300 902
3de kwartaal 2003						
BELGIE	21 502	5 708 730	3 539 412	62 584	32 979 087	20 644 016
Brussels Hoofdst. Gewest	-	-	-	-	-	-
Vlaams Gewest	20 956	5 563 748	3 449 525	36 864	15 864 693	9 809 959
Provincie Antwerpen	20 821	5 527 937	3 427 323	26 466	9 200 442	5 700 266
Provincie Limburg	85	22 521	13 963	3 133	2 066 065	1 299 956
Provincie Oost-Vlaanderen	50	13 290	8 239	7 265	4 598 186	2 809 737
Provincie Vlaams Brabant	-	-	-	-	-	-
Provincie West-Vlaanderen	-	-	-	-	-	-
Waals Gewest	546	144 982	89 887	25 720	17 114 394	10 834 057
Provincie Waals Brabant	-	-	-	-	-	-
Provincie Henegouwen	432	114 688	71 105	3 855	2 414 590	1 525 203
Provincie Luik	53	14 043	8 707	16 675	11 236 757	7 115 868
Provincie Luxemburg	46	12 274	7 609	2 324	1 525 762	963 683
Provincie Namen	15	3 977	2 466	2 866	1 937 285	1 229 303
4de kwartaal 2003						
BELGIE	25 735	7 036 453	4 362 602	69 836	35 900 913	22 452 125
Brussels Hoofdst. Gewest	-	-	-	-	-	-
Vlaams Gewest	24 955	6 822 605	4 230 015	41 833	17 787 405	10 995 848
Provincie Antwerpen	24 849	6 793 483	4 211 960	30 796	10 676 453	6 617 589
Provincie Limburg	49	13 439	8 331	2 953	1 899 645	1 192 024
Provincie Oost-Vlaanderen	57	15 683	9 724	8 084	5 211 307	3 186 235
Provincie Vlaams Brabant	-	-	-	-	-	-
Provincie West-Vlaanderen	-	-	-	-	-	-
Waals Gewest	780	213 848	132 587	28 003	18 113 508	11 456 277
Provincie Waals Brabant	-	-	-	-	-	-
Provincie Henegouwen	577	158 325	98 162	5 318	3 273 962	2 066 151
Provincie Luik	144	39 353	24 399	17 319	11 353 093	7 184 663
Provincie Luxemburg	33	9 024	5 595	2 217	1 424 514	897 516
Provincie Namen	26	7 146	4 431	3 149	2 061 939	1 307 947
Het jaar 2003						
BELGIE	94 221	25 040 803	15 525 293	273 682	144 609 543	90 445 523
Brussels Hoofdst. Gewest	-	-	-	-	-	-
Vlaams Gewest	91 505	24 318 279	15 077 334	163 283	71 403 011	44 153 635
Provincie Antwerpen	90 980	24 179 048	14 991 011	118 118	42 099 496	26 089 603
Provincie Limburg	258	68 386	42 400	12 906	8 483 635	5 338 384
Provincie Oost-Vlaanderen	267	70 845	43 923	32 259	20 819 880	12 725 648
Provincie Vlaams Brabant	-	-	-	-	-	-
Provincie West-Vlaanderen	-	-	-	-	-	-
Waals Gewest	2 716	722 524	447 959	110 399	73 206 532	46 291 888
Provincie Waals Brabant	-	-	-	-	-	-
Provincie Henegouwen	2 088	555 357	344 317	17 833	11 110 334	7 009 313
Provincie Luik	400	106 490	66 025	70 276	47 252 038	29 911 736
Provincie Luxemburg	147	39 092	24 235	9 929	6 534 414	4 105 382
Provincie Namen	81	21 585	13 382	12 361	8 309 746	5 265 457

II. GESLACHTE DIEREN - ONDERWORPEN AAN DE KEURING EN GESCHIKT VERKLAARD VOOR HET VERBRUIK
2. SLACHTINGEN IN DE OPENBARE SLACHTHUIZEN (vervolg) - AANTAL EN GEWICHT VAN DE GESLACHTE DIEREN (kg)

PERIODEN EN PROVINCIES	Varkens			Schapen en lammeren		
	Aantal	Levend gewicht	Geslacht gewicht	Aantal	Levend gewicht	Geslacht gewicht
2000	2 138 472	250 515 880	200 412 705	47 626	2 041 763	1 020 905
2001	1 863 924	219 404 461	175 523 566	40 903	1 678 294	839 160
2002	865 753	101 506 502	81 205 197	21 490	874 779	437 409
1ste kwartaal 2003						
BELGIE	164 916	18 914 453	15 131 561	4 262	180 624	90 312
Brussels Hoofdst. Gewest	-	-	-	-	-	-
Vlaams Gewest	115 292	13 223 250	10 578 600	3 372	143 312	71 656
Provincie Antwerpen	78 580	9 012 594	7 210 075	3 235	137 832	68 916
Provincie Limburg	36 403	4 175 159	3 340 127	-	-	-
Provincie Oost-Vlaanderen	309	35 497	28 398	137	5 480	2 740
Provincie Vlaams Brabant	-	-	-	-	-	-
Provincie West-Vlaanderen	-	-	-	-	-	-
Waals Gewest	49 624	5 691 203	4 552 961	890	37 312	18 656
Provincie Waals Brabant	-	-	-	-	-	-
Provincie Henegouwen	9 217	1 057 107	845 685	392	16 500	8 250
Provincie Luik	39 664	4 548 858	3 639 086	229	9 712	4 856
Provincie Luxemburg	-	-	-	265	10 924	5 462
Provincie Namen	743	85 238	68 190	4	176	88
2de kwartaal 2003						
BELGIE	160 941	18 986 436	15 189 152	6 170	258 769	129 393
Brussels Hoofdst. Gewest	-	-	-	-	-	-
Vlaams Gewest	115 539	13 633 929	10 907 146	4 832	203 591	101 797
Provincie Antwerpen	78 194	9 224 942	7 379 955	4 687	197 889	98 945
Provincie Limburg	36 600	4 320 117	3 456 094	-	-	-
Provincie Oost-Vlaanderen	745	88 870	71 097	145	5 702	2 852
Provincie Vlaams Brabant	-	-	-	-	-	-
Provincie West-Vlaanderen	-	-	-	-	-	-
Waals Gewest	45 402	5 352 507	4 282 006	1 338	55 178	27 596
Provincie Waals Brabant	-	-	-	-	-	-
Provincie Henegouwen	9 117	1 075 377	860 301	710	29 617	14 811
Provincie Luik	35 466	4 180 584	3 344 468	195	7 965	3 984
Provincie Luxemburg	-	-	-	402	16 367	8 185
Provincie Namen	819	96 546	77 237	31	1 229	616
3de kwartaal 2003						
BELGIE	177 770	20 008 862	16 007 089	4 956	211 756	105 882
Brussels Hoofdst. Gewest	-	-	-	-	-	-
Vlaams Gewest	128 331	14 442 688	11 554 149	3 861	166 159	83 080
Provincie Antwerpen	72 802	8 202 312	6 561 849	3 748	161 825	80 913
Provincie Limburg	55 210	6 204 354	4 963 483	3	118	59
Provincie Oost-Vlaanderen	319	36 022	28 817	110	4 216	2 108
Provincie Vlaams Brabant	-	-	-	-	-	-
Provincie West-Vlaanderen	-	-	-	-	-	-
Waals Gewest	49 439	5 566 174	4 452 940	1 095	45 597	22 802
Provincie Waals Brabant	-	-	-	-	-	-
Provincie Henegouwen	8 181	921 076	736 862	495	21 008	10 505
Provincie Luik	40 548	4 565 266	3 652 213	167	6 706	3 353
Provincie Luxemburg	-	-	-	397	16 486	8 245
Provincie Namen	710	79 832	63 865	36	1 397	699
4de kwartaal 2003						
BELGIE	164 236	18 467 775	14 774 220	3 518	137 944	68 975
Brussels Hoofdst. Gewest	-	-	-	-	-	-
Vlaams Gewest	115 003	12 927 002	10 341 600	2 466	96 229	48 115
Provincie Antwerpen	78 010	8 764 845	7 011 875	2 293	89 427	44 714
Provincie Limburg	36 635	4 121 076	3 296 860	-	-	-
Provincie Oost-Vlaanderen	358	41 081	32 865	173	6 802	3 401
Provincie Vlaams Brabant	-	-	-	-	-	-
Provincie West-Vlaanderen	-	-	-	-	-	-
Waals Gewest	49 233	5 540 773	4 432 620	1 052	41 715	20 860
Provincie Waals Brabant	-	-	-	-	-	-
Provincie Henegouwen	8 368	940 062	752 052	522	20 714	10 357
Provincie Luik	40 057	4 509 705	3 607 763	156	6 161	3 082
Provincie Luxemburg	-	-	-	295	11 704	5 853
Provincie Namen	808	91 006	72 805	79	3 136	1 568
Het jaar 2003						
BELGIE	667 863	76 377 526	61 102 022	18 906	789 093	394 562
Brussels Hoofdst. Gewest	-	-	-	-	-	-
Vlaams Gewest	474 165	54 226 869	43 381 495	14 531	609 291	304 648
Provincie Antwerpen	307 586	35 204 693	28 163 754	13 963	586 973	293 488
Provincie Limburg	164 848	18 820 706	15 056 564	3	118	59
Provincie Oost-Vlaanderen	1 731	201 470	161 177	565	22 200	11 101
Provincie Vlaams Brabant	-	-	-	-	-	-
Provincie West-Vlaanderen	-	-	-	-	-	-
Waals Gewest	193 698	22 150 657	17 720 527	4 375	179 802	89 914
Provincie Waals Brabant	-	-	-	-	-	-
Provincie Henegouwen	34 883	3 993 622	3 194 900	2 119	87 839	43 923
Provincie Luik	155 735	17 804 413	14 243 530	747	30 544	15 275
Provincie Luxemburg	-	-	-	1 359	55 481	27 745
Provincie Namen	3 080	352 622	282 097	150	5 938	2 971

II. GESLACHTE DIEREN - ONDERWORPEN AAN DE KEURING EN GESCHIKT VERKLAARD VOOR HET VERBRUIK
2. SLACHTINGEN IN DE OPENBARE SLACHTHUIZEN (vervolg) - AANTAL EN GEWICHT VAN DE GESLACHTE DIEREN (kg)

PERIODEN EN PROVINCIES	Geiten en geitjes			Veulens		
	Aantal	Levend gewicht	Geslacht gewicht	Aantal	Levend gewicht	Geslacht gewicht
2000	1 064	43 361	21 682	642	164 959	98 977
2001	692	27 242	13 622	744	186 382	111 828
2002	116	3 840	1 924	867	232 948	139 769
1ste kwartaal 2003						
BELGIE	14	566	284	235	61 143	36 686
Brussels Hoofdst. Gewest	-	-	-	-	-	-
Vlaams Gewest	14	566	284	128	33 378	20 027
Provincie Antwerpen	14	566	284	124	32 346	19 408
Provincie Limburg	-	-	-	4	1 032	619
Provincie Oost-Vlaanderen	-	-	-	-	-	-
Provincie Vlaams Brabant	-	-	-	-	-	-
Provincie West-Vlaanderen	-	-	-	-	-	-
Waals Gewest	-	-	-	107	27 765	16 659
Provincie Waals Brabant	-	-	-	-	-	-
Provincie Henegouwen	-	-	-	105	27 246	16 348
Provincie Luik	-	-	-	2	519	311
Provincie Luxemburg	-	-	-	-	-	-
Provincie Namen	-	-	-	-	-	-
2de kwartaal 2003						
BELGIE	5	211	106	74	18 063	10 836
Brussels Hoofdst. Gewest	-	-	-	-	-	-
Vlaams Gewest	5	211	106	2	478	286
Provincie Antwerpen	5	211	106	1	239	143
Provincie Limburg	-	-	-	1	239	143
Provincie Oost-Vlaanderen	-	-	-	-	-	-
Provincie Vlaams Brabant	-	-	-	-	-	-
Provincie West-Vlaanderen	-	-	-	-	-	-
Waals Gewest	-	-	-	72	17 585	10 550
Provincie Waals Brabant	-	-	-	-	-	-
Provincie Henegouwen	-	-	-	70	17 107	10 264
Provincie Luik	-	-	-	1	239	143
Provincie Luxemburg	-	-	-	-	-	-
Provincie Namen	-	-	-	1	239	143
3de kwartaal 2003						
BELGIE	29	952	476	54	13 322	7 993
Brussels Hoofdst. Gewest	-	-	-	-	-	-
Vlaams Gewest	29	952	476	1	241	145
Provincie Antwerpen	21	712	356	-	-	-
Provincie Limburg	1	24	12	1	241	145
Provincie Oost-Vlaanderen	7	216	108	-	-	-
Provincie Vlaams Brabant	-	-	-	-	-	-
Provincie West-Vlaanderen	-	-	-	-	-	-
Waals Gewest	-	-	-	53	13 081	7 848
Provincie Waals Brabant	-	-	-	-	-	-
Provincie Henegouwen	-	-	-	53	13 081	7 848
Provincie Luik	-	-	-	-	-	-
Provincie Luxemburg	-	-	-	-	-	-
Provincie Namen	-	-	-	-	-	-
4de kwartaal 2003						
BELGIE	14	560	280	106	25 288	15 173
Brussels Hoofdst. Gewest	-	-	-	-	-	-
Vlaams Gewest	14	560	280	13	3 036	1 822
Provincie Antwerpen	14	560	280	-	-	-
Provincie Limburg	-	-	-	11	2 588	1 553
Provincie Oost-Vlaanderen	-	-	-	2	448	269
Provincie Vlaams Brabant	-	-	-	-	-	-
Provincie West-Vlaanderen	-	-	-	-	-	-
Waals Gewest	-	-	-	93	22 252	13 351
Provincie Waals Brabant	-	-	-	-	-	-
Provincie Henegouwen	-	-	-	93	22 252	13 351
Provincie Luik	-	-	-	-	-	-
Provincie Luxemburg	-	-	-	-	-	-
Provincie Namen	-	-	-	-	-	-
Het jaar 2003						
BELGIE	62	2 289	1 146	469	117 816	70 688
Brussels Hoofdst. Gewest	-	-	-	-	-	-
Vlaams Gewest	62	2 289	1 146	144	37 133	22 280
Provincie Antwerpen	54	2 049	1 026	125	32 585	19 551
Provincie Limburg	1	24	12	17	4 100	2 460
Provincie Oost-Vlaanderen	7	216	108	2	448	269
Provincie Vlaams Brabant	-	-	-	-	-	-
Provincie West-Vlaanderen	-	-	-	-	-	-
Waals Gewest	-	-	-	325	80 683	48 408
Provincie Waals Brabant	-	-	-	-	-	-
Provincie Henegouwen	-	-	-	321	79 686	47 811
Provincie Luik	-	-	-	3	758	454
Provincie Luxemburg	-	-	-	-	-	-
Provincie Namen	-	-	-	1	239	143

II. GESLACHTE DIEREN - ONDERWORPEN AAN DE KEURING EN GESCHIKT VERKLAARD VOOR HET VERBRUIK
2. SLACHTINGEN IN DE OPENBARE SLACHTHUIZEN (vervolg) - AANTAL EN GEWICHT VAN DE GESLACHTE DIEREN (kg)

PERIODEN EN PROVINCIES	Andere paarden			Totaal van al de dieren		
	Aantal	Levend gewicht	Geslacht gewicht	Aantal	Levend gewicht	Geslacht gewicht
2000	2 922	1 442 744	865 646	2 525 310	436 731 438	317 035 214
2001	3 202	1 542 534	925 514	2 259 584	410 886 833	295 118 769
2002	2 039	996 622	597 976	1 225 361	283 048 825	194 467 886
1ste kwartaal 2003						
BELGIE	459	225 274	135 163	243 258	58 909 188	40 097 533
Brussels Hoofdst. Gewest	-	-	-	-	-	-
Vlaams Gewest	32	15 715	9 428	162 230	32 995 812	22 787 872
Provincie Antwerpen	20	9 719	5 831	112 412	20 367 201	14 227 393
Provincie Limburg	2	992	595	40 358	6 772 646	4 975 840
Provincie Oost-Vlaanderen	10	5 004	3 002	9 460	5 855 965	3 584 639
Provincie Vlaams Brabant	-	-	-	-	-	-
Provincie West-Vlaanderen	-	-	-	-	-	-
Waals Gewest	427	209 559	125 735	81 028	25 913 376	17 309 661
Provincie Waals Brabant	-	-	-	-	-	-
Provincie Henegouwen	415	203 605	122 162	14 563	4 061 524	2 730 091
Provincie Luik	10	4 940	2 965	59 047	17 478 101	11 817 639
Provincie Luxemburg	2	1 014	608	3 324	2 032 023	1 266 348
Provincie Namen	-	-	-	4 094	2 341 728	1 495 583
2de kwartaal 2003						
BELGIE	457	219 831	131 899	235 537	55 685 725	38 107 241
Brussels Hoofdst. Gewest	-	-	-	-	-	-
Vlaams Gewest	68	32 568	19 541	161 640	32 042 099	22 268 827
Provincie Antwerpen	66	31 581	18 949	113 370	20 503 319	14 346 967
Provincie Limburg	1	507	304	39 473	6 243 325	4 668 446
Provincie Oost-Vlaanderen	1	480	288	8 797	5 295 455	3 253 414
Provincie Vlaams Brabant	-	-	-	-	-	-
Provincie West-Vlaanderen	-	-	-	-	-	-
Waals Gewest	389	187 263	112 358	73 897	23 643 626	15 838 414
Provincie Waals Brabant	-	-	-	-	-	-
Provincie Henegouwen	375	180 537	108 322	14 498	3 967 354	2 674 011
Provincie Luik	12	5 781	3 469	52 814	15 942 685	10 792 848
Provincie Luxemburg	1	465	279	2 734	1 580 885	992 369
Provincie Namen	1	480	288	3 851	2 152 702	1 379 186
3de kwartaal 2003						
BELGIE	371	183 703	110 222	245 764	53 397 682	36 875 678
Brussels Hoofdst. Gewest	-	-	-	-	-	-
Vlaams Gewest	17	8 389	5 033	169 103	30 483 122	21 452 842
Provincie Antwerpen	6	2 988	1 792	103 043	17 568 279	12 345 176
Provincie Limburg	8	3 964	2 379	58 356	8 274 766	6 266 034
Provincie Oost-Vlaanderen	3	1 437	862	7 704	4 640 077	2 841 632
Provincie Vlaams Brabant	-	-	-	-	-	-
Provincie West-Vlaanderen	-	-	-	-	-	-
Waals Gewest	354	175 314	105 189	76 661	22 914 560	15 422 836
Provincie Waals Brabant	-	-	-	-	-	-
Provincie Henegouwen	343	169 907	101 945	12 927	3 539 662	2 382 363
Provincie Luik	9	4 449	2 669	57 399	15 813 178	10 774 103
Provincie Luxemburg	-	-	-	2 721	1 542 248	971 928
Provincie Namen	2	958	575	3 614	2 019 472	1 294 442
4de kwartaal 2003						
BELGIE	461	227 393	136 437	238 171	54 759 873	37 447 210
Brussels Hoofdst. Gewest	-	-	-	-	-	-
Vlaams Gewest	25	12 149	7 290	159 354	30 826 381	21 394 955
Provincie Antwerpen	18	8 922	5 354	111 131	19 540 207	13 679 812
Provincie Limburg	3	1 383	830	39 602	6 024 692	4 491 267
Provincie Oost-Vlaanderen	4	1 844	1 106	8 621	5 261 482	3 223 876
Provincie Vlaams Brabant	-	-	-	-	-	-
Provincie West-Vlaanderen	-	-	-	-	-	-
Waals Gewest	436	215 244	129 147	78 817	23 933 492	16 052 255
Provincie Waals Brabant	-	-	-	-	-	-
Provincie Henegouwen	421	207 757	124 655	14 722	4 464 747	2 966 566
Provincie Luik	10	4 922	2 953	57 542	15 873 881	10 798 461
Provincie Luxemburg	4	2 052	1 231	2 516	1 438 270	904 600
Provincie Namen	1	513	308	4 037	2 156 594	1 382 628
Het jaar 2003						
BELGIE	1 748	856 201	513 721	962 730	222 752 468	152 527 662
Brussels Hoofdst. Gewest	-	-	-	-	-	-
Vlaams Gewest	142	68 821	41 292	652 327	126 347 414	87 904 496
Provincie Antwerpen	110	53 210	31 926	439 956	77 979 006	54 599 348
Provincie Limburg	14	6 846	4 108	177 789	27 315 429	20 401 587
Provincie Oost-Vlaanderen	18	8 765	5 258	34 582	21 052 979	12 903 561
Provincie Vlaams Brabant	-	-	-	-	-	-
Provincie West-Vlaanderen	-	-	-	-	-	-
Waals Gewest	1 606	787 380	472 429	310 403	96 405 054	64 623 166
Provincie Waals Brabant	-	-	-	-	-	-
Provincie Henegouwen	1 554	761 806	457 084	56 710	16 033 287	10 753 031
Provincie Luik	41	20 092	12 056	226 802	65 107 845	44 183 051
Provincie Luxemburg	7	3 531	2 118	11 295	6 593 426	4 135 245
Provincie Namen	4	1 951	1 171	15 596	8 670 496	5 551 839

II. GESLACHTE DIEREN - ONDERWORPEN AAN DE KEURING EN GESCHIKT VERKLAARD VOOR HET VERBRUIK

3. SLACHTINGEN IN DE PARTICULIERE SLACHTHUIZEN - AANTAL EN GEWICHT VAN DE GESLACHTE DIEREN (kg)

PERIODEN EN PROVINCIES	Ossen			Stieren		
	Aantal	Levend gewicht	Geslacht gewicht	Aantal	Levend gewicht	Geslacht gewicht
2000	196	137 311	85 140	107 829	73 865 821	47 274 126
2001	199	141 906	87 987	112 493	75 817 530	48 523 218
2002	133	95 136	58 983	112 288	76 689 462	49 081 253
1ste kwartaal 2003						
BELGIE	32	22 326	13 844	27 390	18 904 038	12 098 580
Brussels Hoofdst. Gewest	-	-	-	2 200	1 518 452	971 810
Vlaams Gewest	21	14 634	9 073	17 661	12 191 049	7 802 269
Provincie Antwerpen	-	-	-	1 516	1 046 581	669 812
Provincie Limburg	*	*	*	*	*	*
Provincie Oost-Vlaanderen	-	-	-	6 820	4 708 073	3 013 166
Provincie Vlaams Brabant	-	-	-	-	-	-
Provincie West-Vlaanderen	21	14 634	9 073	7 915	5 463 195	3 496 443
Waals Gewest	11	7 692	4 771	7 529	5 194 537	3 324 501
Provincie Waals Brabant	-	-	-	-	-	-
Provincie Henegouwen	2	1 360	844	4 914	3 391 088	2 170 295
Provincie Luik	-	-	-	1 430	985 503	630 721
Provincie Luxemburg	2	1 448	898	66	45 514	29 129
Provincie Namen	*	*	*	*	*	*
2de kwartaal 2003						
BELGIE	43	30 736	19 059	26 661	18 608 442	11 909 403
Brussels Hoofdst. Gewest	2	1 448	898	2 341	1 634 052	1 045 793
Vlaams Gewest	23	16 472	10 214	17 459	12 185 316	7 798 604
Provincie Antwerpen	-	-	-	1 597	1 114 494	713 276
Provincie Limburg	*	*	*	*	*	*
Provincie Oost-Vlaanderen	-	-	-	6 244	4 358 490	2 789 436
Provincie Vlaams Brabant	-	-	-	-	-	-
Provincie West-Vlaanderen	23	16 472	10 214	8 394	5 858 004	3 749 122
Waals Gewest	18	12 816	7 947	6 861	4 789 074	3 065 006
Provincie Waals Brabant	-	-	-	-	-	-
Provincie Henegouwen	-	-	-	4 532	3 163 080	2 024 371
Provincie Luik	-	-	-	1 078	752 694	481 724
Provincie Luxemburg	12	8 544	5 298	14	9 798	6 271
Provincie Namen	*	*	*	*	*	*
3de kwartaal 2003						
BELGIE	37	25 901	16 059	24 805	17 087 830	10 936 208
Brussels Hoofdst. Gewest	-	-	-	2 356	1 623 289	1 038 905
Vlaams Gewest	22	15 412	9 555	15 805	10 885 586	6 966 773
Provincie Antwerpen	-	-	-	1 373	944 289	604 344
Provincie Limburg	*	*	*	*	*	*
Provincie Oost-Vlaanderen	-	-	-	5 850	4 030 562	2 579 558
Provincie Vlaams Brabant	-	-	-	-	-	-
Provincie West-Vlaanderen	22	15 412	9 555	7 780	5 362 038	3 431 705
Waals Gewest	15	10 489	6 504	6 644	4 578 955	2 930 530
Provincie Waals Brabant	-	-	-	-	-	-
Provincie Henegouwen	1	725	450	4 404	3 033 723	1 941 582
Provincie Luik	-	-	-	1 243	855 988	547 832
Provincie Luxemburg	8	5 566	3 451	40	27 567	17 643
Provincie Namen	*	*	*	*	*	*
4de kwartaal 2003						
BELGIE	45	33 053	20 495	26 221	17 427 352	11 153 507
Brussels Hoofdst. Gewest	3	2 232	1 384	2 463	1 631 444	1 044 124
Vlaams Gewest	37	27 124	16 818	16 965	11 263 369	7 208 556
Provincie Antwerpen	-	-	-	1 784	1 187 123	759 758
Provincie Limburg	*	*	*	*	*	*
Provincie Oost-Vlaanderen	15	11 080	6 870	6 023	3 998 648	2 559 136
Provincie Vlaams Brabant	-	-	-	-	-	-
Provincie West-Vlaanderen	22	16 044	9 948	7 849	5 208 547	3 333 470
Waals Gewest	5	3 697	2 293	6 793	4 532 539	2 900 827
Provincie Waals Brabant	-	-	-	-	-	-
Provincie Henegouwen	1	748	464	4 460	2 958 820	1 893 646
Provincie Luik	-	-	-	1 310	877 894	561 852
Provincie Luxemburg	-	-	-	521	360 217	230 539
Provincie Namen	*	*	*	*	*	*
Het jaar 2003						
BELGIE	157	112 016	69 457	105 077	72 027 662	46 097 698
Brussels Hoofdst. Gewest	5	3 680	2 282	9 360	6 407 237	4 100 632
Vlaams Gewest	103	73 642	45 660	67 890	46 525 320	29 776 202
Provincie Antwerpen	-	-	-	6 270	4 292 487	2 747 190
Provincie Limburg	*	*	*	*	*	*
Provincie Oost-Vlaanderen	15	11 080	6 870	24 937	17 095 773	10 941 296
Provincie Vlaams Brabant	-	-	-	-	-	-
Provincie West-Vlaanderen	88	62 562	38 790	31 938	21 891 784	14 010 740
Waals Gewest	49	34 694	21 515	27 827	19 095 105	12 220 864
Provincie Waals Brabant	-	-	-	-	-	-
Provincie Henegouwen	4	2 833	1 758	18 310	12 546 711	8 029 894
Provincie Luik	-	-	-	5 061	3 472 079	2 222 129
Provincie Luxemburg	22	15 558	9 647	641	443 096	283 582
Provincie Namen	*	*	*	*	*	*

(*) Vertrouwelijk.

II. GESLACHTE DIEREN - ONDERWORPEN AAN DE KEURING EN GESCHIKT VERKLAARD VOOR HET VERBRUIK

3. SLACHTINGEN IN DE PARTICULIERE SLACHTHUIZEN (vervolg) - AANTAL EN GEWICHT VAN DE GESLACHTE DIEREN (kg)

PERIODEN EN PROVINCIES	Koeien			Vaarzen		
	Aantal	Levend gewicht	Geslacht gewicht	Aantal	Levend gewicht	Geslacht gewicht
2000	185 568	121 857 308	74 332 958	22 825	14 159 202	8 920 304
2001	207 319	136 439 777	83 228 274	12 146	7 303 254	4 601 046
2002	271 282	172 538 736	105 248 641	11 824	7 078 251	4 459 295
1ste kwartaal 2003						
BELGIE	66 988	43 393 476	26 470 021	2 884	1 747 044	1 100 634
Brussels Hoofdst. Gewest	6 156	3 987 672	2 432 479	1	613	386
Vlaams Gewest	51 572	33 405 252	20 377 205	1 589	963 022	606 700
Provincie Antwerpen	13 952	9 031 779	5 509 386	194	117 360	73 937
Provincie Limburg	*	*	*	*	*	*
Provincie Oost-Vlaanderen	12 749	8 264 307	5 041 228	795	482 355	303 883
Provincie Vlaams Brabant	-	-	-	-	-	-
Provincie West-Vlaanderen	20 192	13 077 049	7 976 999	525	317 833	200 232
Waals Gewest	9 260	6 000 552	3 660 337	1 294	783 409	493 548
Provincie Waals Brabant	-	-	-	-	-	-
Provincie Henegouwen	5 029	3 258 349	1 987 593	826	499 495	314 683
Provincie Luik	3 082	1 997 540	1 218 500	180	109 161	68 770
Provincie Luxemburg	63	40 911	24 955	20	12 032	7 580
Provincie Namen	*	*	*	*	*	*
2de kwartaal 2003						
BELGIE	58 765	38 796 608	23 665 932	3 122	1 893 922	1 193 171
Brussels Hoofdst. Gewest	6 518	4 306 395	2 626 900	2	1 228	773
Vlaams Gewest	44 988	29 686 909	18 109 017	1 379	835 645	526 457
Provincie Antwerpen	11 942	7 877 637	4 805 360	157	94 899	59 787
Provincie Limburg	*	*	*	*	*	*
Provincie Oost-Vlaanderen	10 506	6 935 789	4 230 833	419	253 912	159 964
Provincie Vlaams Brabant	-	-	-	-	-	-
Provincie West-Vlaanderen	18 942	12 498 592	7 624 140	724	439 304	276 762
Waals Gewest	7 259	4 803 304	2 930 015	1 741	1 057 049	665 941
Provincie Waals Brabant	-	-	-	-	-	-
Provincie Henegouwen	3 976	2 633 935	1 606 700	1 256	763 868	481 237
Provincie Luik	2 164	1 431 045	872 937	184	111 146	70 022
Provincie Luxemburg	26	17 061	10 408	11	6 765	4 262
Provincie Namen	*	*	*	*	*	*
3de kwartaal 2003						
BELGIE	55 967	35 501 811	21 656 109	2 201	1 370 314	863 303
Brussels Hoofdst. Gewest	6 083	3 872 363	2 362 142	2	1 276	804
Vlaams Gewest	42 059	26 669 267	16 268 254	1 067	663 257	417 855
Provincie Antwerpen	11 020	7 001 211	4 270 740	158	98 300	61 930
Provincie Limburg	*	*	*	*	*	*
Provincie Oost-Vlaanderen	9 876	6 252 298	3 813 902	224	139 498	87 885
Provincie Vlaams Brabant	-	-	-	-	-	-
Provincie West-Vlaanderen	17 883	11 354 487	6 926 237	654	406 318	255 981
Waals Gewest	7 825	4 960 181	3 025 713	1 132	705 781	444 644
Provincie Waals Brabant	-	-	-	-	-	-
Provincie Henegouwen	4 436	2 813 139	1 716 016	738	459 920	289 750
Provincie Luik	2 420	1 526 877	931 395	141	88 041	55 466
Provincie Luxemburg	48	30 300	18 484	25	15 586	9 820
Provincie Namen	*	*	*	*	*	*
4de kwartaal 2003						
BELGIE	66 677	43 111 947	26 298 289	2 973	1 795 575	1 131 215
Brussels Hoofdst. Gewest	5 861	3 789 443	2 311 561	135	83 025	52 306
Vlaams Gewest	52 122	33 702 762	20 558 685	1 746	1 054 078	664 070
Provincie Antwerpen	14 260	9 223 014	5 626 038	326	198 002	124 741
Provincie Limburg	*	*	*	*	*	*
Provincie Oost-Vlaanderen	13 059	8 432 336	5 143 725	700	423 140	266 579
Provincie Vlaams Brabant	-	-	-	-	-	-
Provincie West-Vlaanderen	19 621	12 692 576	7 742 474	652	391 972	246 943
Waals Gewest	8 694	5 619 742	3 428 043	1 092	658 472	414 839
Provincie Waals Brabant	-	-	-	-	-	-
Provincie Henegouwen	4 464	2 895 615	1 766 325	753	454 739	286 485
Provincie Luik	3 107	1 999 837	1 219 900	119	71 041	44 757
Provincie Luxemburg	225	144 610	88 212	34	20 550	12 947
Provincie Namen	*	*	*	*	*	*
Het jaar 2003						
BELGIE	248 397	160 803 842	98 090 351	11 180	6 806 855	4 288 323
Brussels Hoofdst. Gewest	24 618	15 955 873	9 733 082	140	86 142	54 269
Vlaams Gewest	190 741	123 464 190	75 313 161	5 781	3 516 002	2 215 082
Provincie Antwerpen	51 174	33 133 641	20 211 524	835	508 561	320 395
Provincie Limburg	*	*	*	*	*	*
Provincie Oost-Vlaanderen	46 190	29 884 730	18 229 688	2 138	1 298 905	818 311
Provincie Vlaams Brabant	-	-	-	-	-	-
Provincie West-Vlaanderen	76 638	49 622 704	30 269 850	2 555	1 555 427	979 918
Waals Gewest	33 038	21 383 779	13 044 108	5 259	3 204 711	2 018 972
Provincie Waals Brabant	-	-	-	-	-	-
Provincie Henegouwen	17 905	11 601 038	7 076 634	3 573	2 178 022	1 372 155
Provincie Luik	10 773	6 955 299	4 242 732	624	379 389	239 015
Provincie Luxemburg	362	232 882	142 059	90	54 933	34 609
Provincie Namen	*	*	*	*	*	*

(*) Vertrouwelijk.

II. GESLACHTE DIEREN - ONDERWORPEN AAN DE KEURING EN GESCHIKT VERKLAARD VOOR HET VERBRUIK

3. SLACHTINGEN IN DE PARTICULIERE SLACHTHUIZEN (vervolg) - AANTAL EN GEWICHT VAN DE GESLACHTE DIEREN (kg)

PERIODEN EN PROVINCIES	Kalveren			Totaal van de runderen		
	Aantal	Levend gewicht	Geslacht gewicht	Aantal	Levend gewicht	Geslacht gewicht
2000	177 479	45 892 372	28 453 277	493 897	255 912 014	159 065 805
2001	186 929	47 693 196	29 569 783	519 086	267 395 663	166 010 308
2002	197 942	53 194 670	32 980 698	593 469	309 596 255	191 828 870
1ste kwartaal 2003						
BELGIE	53 718	14 040 432	8 705 062	151 012	78 107 316	48 388 141
Brussels Hoofdst. Gewest	426	111 350	69 036	8 783	5 618 087	3 473 711
Vlaams Gewest	52 701	13 774 628	8 540 266	123 544	60 348 585	37 335 513
Provincie Antwerpen	32 746	8 558 250	5 306 114	48 408	18 753 970	11 559 249
Provincie Limburg	*	*	*	*	*	*
Provincie Oost-Vlaanderen	115	30 020	18 612	20 479	13 484 755	8 376 889
Provincie Vlaams Brabant	-	-	-	-	-	-
Provincie West-Vlaanderen	2 367	618 734	383 614	31 020	19 491 445	12 066 361
Waaals Gewest	591	154 454	95 760	18 685	12 140 644	7 578 917
Provincie Waals Brabant	-	-	-	-	-	-
Provincie Henegouwen	20	5 226	3 240	10 791	7 155 518	4 476 655
Provincie Luik	335	87 562	54 288	5 027	3 179 766	1 972 279
Provincie Luxemburg	68	17 756	11 007	219	117 661	73 569
Provincie Namen	*	*	*	*	*	*
2de kwartaal 2003						
BELGIE	54 297	14 225 814	8 819 996	142 888	73 555 522	45 607 561
Brussels Hoofdst. Gewest	434	113 708	70 498	9 297	6 056 831	3 744 862
Vlaams Gewest	53 420	13 996 040	8 677 541	117 269	56 720 382	35 121 833
Provincie Antwerpen	33 215	8 702 330	5 395 444	46 911	17 789 360	10 973 867
Provincie Limburg	*	*	*	*	*	*
Provincie Oost-Vlaanderen	140	36 680	22 740	17 309	11 584 871	7 202 973
Provincie Vlaams Brabant	1	262	162	1	262	162
Provincie West-Vlaanderen	2 461	644 782	399 764	30 544	19 457 154	12 060 002
Waaals Gewest	443	116 066	71 957	16 322	10 778 309	6 740 866
Provincie Waals Brabant	-	-	-	-	-	-
Provincie Henegouwen	23	6 026	3 734	9 787	6 566 909	4 116 042
Provincie Luik	220	57 640	35 736	3 646	2 352 525	1 460 419
Provincie Luxemburg	21	5 502	3 410	84	47 670	29 649
Provincie Namen	*	*	*	*	*	*
3de kwartaal 2003						
BELGIE	50 654	13 443 780	8 335 143	133 664	67 429 636	41 806 822
Brussels Hoofdst. Gewest	369	97 833	60 657	8 810	5 594 761	3 462 508
Vlaams Gewest	49 922	13 249 530	8 214 708	108 875	51 483 052	31 877 145
Provincie Antwerpen	32 763	8 693 911	5 390 225	45 314	16 737 711	10 327 239
Provincie Limburg	*	*	*	*	*	*
Provincie Oost-Vlaanderen	179	47 575	29 496	16 129	10 469 933	6 510 841
Provincie Vlaams Brabant	-	-	-	-	-	-
Provincie West-Vlaanderen	2 162	573 722	355 707	28 501	17 711 977	10 979 185
Waaals Gewest	363	96 417	59 778	15 979	10 351 823	6 467 169
Provincie Waals Brabant	-	-	-	-	-	-
Provincie Henegouwen	29	7 691	4 768	9 608	6 315 198	3 952 566
Provincie Luik	151	40 101	24 863	3 955	2 511 007	1 559 556
Provincie Luxemburg	51	13 549	8 400	172	92 568	57 798
Provincie Namen	*	*	*	*	*	*
4de kwartaal 2003						
BELGIE	52 912	14 466 025	8 968 941	148 828	76 833 952	47 572 447
Brussels Hoofdst. Gewest	293	79 362	49 204	8 755	5 585 506	3 458 579
Vlaams Gewest	52 110	14 246 124	8 832 602	122 980	60 293 457	37 280 731
Provincie Antwerpen	34 009	9 295 904	5 763 461	50 379	19 904 043	12 273 998
Provincie Limburg	*	*	*	*	*	*
Provincie Oost-Vlaanderen	198	54 195	33 603	19 995	12 919 399	8 009 913
Provincie Vlaams Brabant	5	1 377	853	5	1 377	853
Provincie West-Vlaanderen	2 517	687 901	426 500	30 661	18 997 040	11 759 335
Waaals Gewest	509	140 539	87 135	17 093	10 954 989	6 833 137
Provincie Waals Brabant	-	-	-	-	-	-
Provincie Henegouwen	22	6 016	3 729	9 700	6 315 938	3 950 649
Provincie Luik	380	104 980	65 089	4 916	3 053 752	1 891 598
Provincie Luxemburg	36	10 026	6 217	816	535 403	337 915
Provincie Namen	*	*	*	*	*	*
Het jaar 2003						
BELGIE	211 581	56 176 051	34 829 142	576 392	295 926 426	183 374 971
Brussels Hoofdst. Gewest	1 522	402 253	249 395	35 645	22 855 185	14 139 660
Vlaams Gewest	208 153	55 266 322	34 265 117	472 668	228 845 476	141 615 222
Provincie Antwerpen	132 733	35 250 395	21 855 244	191 012	73 185 084	45 134 353
Provincie Limburg	*	*	*	*	*	*
Provincie Oost-Vlaanderen	632	168 470	104 451	73 912	48 458 958	30 100 616
Provincie Vlaams Brabant	6	1 639	1 015	6	1 639	1 015
Provincie West-Vlaanderen	9 507	2 525 139	1 565 585	120 726	75 657 616	46 864 883
Waaals Gewest	1 906	507 476	314 630	68 079	44 225 765	27 620 089
Provincie Waals Brabant	-	-	-	-	-	-
Provincie Henegouwen	94	24 959	15 471	39 886	26 353 563	16 495 912
Provincie Luik	1 086	290 283	179 976	17 544	11 097 050	6 883 852
Provincie Luxemburg	176	46 833	29 034	1 291	793 302	498 931
Provincie Namen	*	*	*	*	*	*

(*) Vertrouwelijk.

II. GESLACHTE DIEREN - ONDERWORPEN AAN DE KEURING EN GESCHIKT VERKLAARD VOOR HET VERBRUIK

3. SLACHTINGEN IN DE PARTICULIERE SLACHTHUIZEN (vervolg) - AANTAL EN GEWICHT VAN DE GESLACHTE DIEREN (kg)

PERIODEN EN PROVINCIES	Varkens			Schapen en lammeren		
	Aantal	Levend gewicht	Geslacht gewicht	Aantal	Levend gewicht	Geslacht gewicht
2000	8 972 530	1 051 828 468	841 462 779	83 900	3 410 466	1 705 277
2001	9 412 275	1 108 116 596	886 493 260	70 462	2 838 519	1 419 280
2002	10 239 981	1 198 914 395	959 131 511	62 609	2 482 161	1 241 114
1ste kwartaal 2003						
BELGIE	2 699 676	309 612 906	247 690 326	13 951	565 824	282 912
Brussels Hoofdst. Gewest	49 548	5 682 620	4 546 096	4 250	171 952	85 976
Vlaams Gewest	2 193 293	251 541 096	201 232 877	9 160	370 772	185 386
Provincie Antwerpen	426 564	48 923 998	39 139 198	5 370	215 516	107 758
Provincie Limburg	*	*	*	*	*	*
Provincie Oost-Vlaanderen	482 971	55 389 433	44 311 547	465	20 384	10 192
Provincie Vlaams Brabant	-	-	-	2 326	93 040	46 520
Provincie West-Vlaanderen	1 223 321	140 297 445	112 237 956	975	40 872	20 436
Waals Gewest	456 835	52 389 190	41 911 353	541	23 100	11 550
Provincie Waals Brabant	-	-	-	-	-	-
Provincie Henegouwen	275 279	31 567 973	25 254 378	34	1 420	710
Provincie Luik	181 243	20 785 332	16 628 266	285	12 208	6 104
Provincie Luxemburg	313	35 885	28 709	2	84	42
Provincie Namen	*	*	*	*	*	*
2de kwartaal 2003						
BELGIE	2 661 593	313 967 153	251 173 726	14 643	583 182	291 601
Brussels Hoofdst. Gewest	50 218	5 925 970	4 740 777	4 596	184 289	92 145
Vlaams Gewest	2 168 563	255 811 630	204 649 306	9 523	377 203	188 608
Provincie Antwerpen	439 334	51 827 960	41 462 368	6 236	246 413	123 207
Provincie Limburg	*	*	*	*	*	*
Provincie Oost-Vlaanderen	458 908	54 134 578	43 307 664	81	3 378	1 691
Provincie Vlaams Brabant	-	-	-	2 448	96 340	48 171
Provincie West-Vlaanderen	1 210 547	142 799 942	114 239 953	720	29 580	14 792
Waals Gewest	442 812	52 229 553	41 783 643	524	21 690	10 848
Provincie Waals Brabant	-	-	-	-	-	-
Provincie Henegouwen	262 989	31 015 896	24 812 716	12	475	238
Provincie Luik	179 562	21 182 925	16 946 341	150	6 090	3 046
Provincie Luxemburg	261	30 732	24 586	41	1 615	808
Provincie Namen	*	*	*	*	*	*
3de kwartaal 2003						
BELGIE	2 479 999	279 246 226	223 396 985	10 553	417 771	208 892
Brussels Hoofdst. Gewest	48 628	5 474 983	4 379 986	3 628	144 090	72 045
Vlaams Gewest	1 984 931	223 510 362	178 808 294	6 431	252 860	126 434
Provincie Antwerpen	402 701	45 352 912	36 282 331	3 420	134 249	67 125
Provincie Limburg	*	*	*	*	*	*
Provincie Oost-Vlaanderen	434 669	48 941 088	39 152 871	127	5 486	2 745
Provincie Vlaams Brabant	-	-	-	2 278	87 916	43 958
Provincie West-Vlaanderen	1 110 419	125 027 052	100 021 644	583	24 291	12 147
Waals Gewest	446 440	50 260 881	40 208 705	494	20 821	10 413
Provincie Waals Brabant	-	-	-	-	-	-
Provincie Henegouwen	257 185	28 951 700	23 161 360	2	80	40
Provincie Luik	188 932	21 272 871	17 018 298	242	9 849	4 925
Provincie Luxemburg	323	36 310	29 047	21	896	449
Provincie Namen	*	*	*	*	*	*
4de kwartaal 2003						
BELGIE	2 697 744	303 488 012	242 790 410	15 539	612 578	306 296
Brussels Hoofdst. Gewest	48 712	5 479 359	4 383 487	3 687	145 517	72 759
Vlaams Gewest	2 195 975	247 088 985	197 671 186	11 134	438 642	219 325
Provincie Antwerpen	457 280	51 435 530	41 148 424	5 334	210 038	105 019
Provincie Limburg	*	*	*	*	*	*
Provincie Oost-Vlaanderen	472 832	53 218 825	42 575 060	151	5 989	2 995
Provincie Vlaams Brabant	-	-	-	4 641	182 787	91 394
Provincie West-Vlaanderen	1 206 775	135 792 006	108 633 602	989	39 081	19 543
Waals Gewest	453 057	50 919 668	40 735 737	718	28 419	14 212
Provincie Waals Brabant	-	-	-	-	-	-
Provincie Henegouwen	258 427	29 039 351	23 231 481	17	674	337
Provincie Luik	194 368	21 850 794	17 480 637	441	17 525	8 764
Provincie Luxemburg	262	29 523	23 619	162	6 323	3 162
Provincie Namen	*	*	*	*	*	*
Het jaar 2003						
BELGIE	10 539 012	1 206 314 297	965 051 447	54 686	2 179 355	1 089 701
Brussels Hoofdst. Gewest	197 106	22 562 932	18 050 346	16 161	645 848	322 925
Vlaams Gewest	8 542 762	977 952 073	782 361 663	36 248	1 439 477	719 753
Provincie Antwerpen	1 725 879	197 540 400	158 032 321	20 360	806 216	403 109
Provincie Limburg	*	*	*	*	*	*
Provincie Oost-Vlaanderen	1 849 380	211 683 924	169 347 142	824	35 237	17 623
Provincie Vlaams Brabant	-	-	-	11 693	460 083	230 043
Provincie West-Vlaanderen	4 751 062	543 916 445	435 133 155	3 267	133 824	66 918
Waals Gewest	1 799 144	205 799 292	164 639 438	2 277	94 030	47 023
Provincie Waals Brabant	-	-	-	-	-	-
Provincie Henegouwen	1 053 880	120 574 920	96 459 935	65	2 649	1 325
Provincie Luik	744 105	85 091 922	68 073 542	1 118	45 672	22 839
Provincie Luxemburg	1 159	132 450	105 961	226	8 918	4 461
Provincie Namen	*	*	*	*	*	*

(*) Vertrouwelijk.

II. GESLACHTE DIEREN - ONDERWORPEN AAN DE KEURING EN GESCHIKT VERKLAARD VOOR HET VERBRUIK

3. SLACHTINGEN IN DE PARTICULIERE SLACHTHUIZEN (vervolg) - AANTAL EN GEWICHT VAN DE GESLACHTE DIEREN (kg)

PERIODEN EN PROVINCIES	Geiten en geitjes			Veulens		
	Aantal	Levend gewicht	Geslacht gewicht	Aantal	Levend gewicht	Geslacht gewicht
2000	1 689	69 541	34 773	194	50 305	30 179
2001	1 457	57 095	28 548	667	176 845	106 108
2002	2 267	69 280	34 645	312	83 883	50 328
1ste kwartaal 2003						
BELGIE	391	15 770	7 887	93	24 069	14 442
Brussels Hoofdst. Gewest	317	12 737	6 369	-	-	-
Vlaams Gewest	74	3 033	1 518	84	21 750	13 051
Provincie Antwerpen	-	-	-	-	-	-
Provincie Limburg	*	*	*	*	*	*
Provincie Oost-Vlaanderen	56	2 301	1 151	57	14 745	8 847
Provincie Vlaams Brabant	-	-	-	-	-	-
Provincie West-Vlaanderen	10	404	203	7	1 803	1 082
Waals Gewest	-	-	-	9	2 319	1 391
Provincie Waals Brabant	-	-	-	-	-	-
Provincie Henegouwen	-	-	-	-	-	-
Provincie Luik	-	-	-	9	2 319	1 391
Provincie Luxemburg	-	-	-	-	-	-
Provincie Namen	*	*	*	*	*	*
2de kwartaal 2003						
BELGIE	705	25 576	12 791	64	15 672	9 403
Brussels Hoofdst. Gewest	413	15 483	7 742	-	-	-
Vlaams Gewest	290	10 011	5 008	63	15 432	9 259
Provincie Antwerpen	-	-	-	-	-	-
Provincie Limburg	*	*	*	*	*	*
Provincie Oost-Vlaanderen	261	8 979	4 490	51	12 478	7 487
Provincie Vlaams Brabant	6	198	100	-	-	-
Provincie West-Vlaanderen	15	506	254	4	989	593
Waals Gewest	2	82	41	1	240	144
Provincie Waals Brabant	-	-	-	-	-	-
Provincie Henegouwen	-	-	-	-	-	-
Provincie Luik	2	82	41	-	-	-
Provincie Luxemburg	-	-	-	-	-	-
Provincie Namen	*	*	*	*	*	*
3de kwartaal 2003						
BELGIE	714	23 120	11 560	51	12 698	7 619
Brussels Hoofdst. Gewest	643	20 408	10 204	-	-	-
Vlaams Gewest	71	2 712	1 356	49	12 193	7 316
Provincie Antwerpen	-	-	-	-	-	-
Provincie Limburg	*	*	*	*	*	*
Provincie Oost-Vlaanderen	3	120	60	39	9 714	5 829
Provincie Vlaams Brabant	52	1 952	976	-	-	-
Provincie West-Vlaanderen	16	640	320	3	723	434
Waals Gewest	-	-	-	2	505	303
Provincie Waals Brabant	-	-	-	-	-	-
Provincie Henegouwen	-	-	-	-	-	-
Provincie Luik	-	-	-	2	505	303
Provincie Luxemburg	-	-	-	-	-	-
Provincie Namen	*	*	*	*	*	*
4de kwartaal 2003						
BELGIE	554	22 160	11 080	85	20 107	12 065
Brussels Hoofdst. Gewest	449	17 960	8 980	1	224	134
Vlaams Gewest	105	4 200	2 100	77	18 170	10 903
Provincie Antwerpen	-	-	-	-	-	-
Provincie Limburg	*	*	*	*	*	*
Provincie Oost-Vlaanderen	-	-	-	64	15 132	9 080
Provincie Vlaams Brabant	89	3 560	1 780	-	-	-
Provincie West-Vlaanderen	6	240	120	3	693	416
Waals Gewest	-	-	-	7	1 713	1 028
Provincie Waals Brabant	-	-	-	-	-	-
Provincie Henegouwen	-	-	-	-	-	-
Provincie Luik	-	-	-	6	1 468	881
Provincie Luxemburg	-	-	-	-	-	-
Provincie Namen	*	*	*	*	*	*
Het jaar 2003						
BELGIE	2 364	86 626	43 318	293	72 546	43 529
Brussels Hoofdst. Gewest	1 822	66 588	33 295	1	224	134
Vlaams Gewest	540	19 956	9 982	273	67 545	40 529
Provincie Antwerpen	-	-	-	-	-	-
Provincie Limburg	*	*	*	*	*	*
Provincie Oost-Vlaanderen	320	11 400	5 701	211	52 069	31 243
Provincie Vlaams Brabant	147	5 710	2 856	-	-	-
Provincie West-Vlaanderen	47	1 790	897	17	4 208	2 525
Waals Gewest	2	82	41	19	4 777	2 866
Provincie Waals Brabant	-	-	-	-	-	-
Provincie Henegouwen	-	-	-	-	-	-
Provincie Luik	2	82	41	17	4 292	2 575
Provincie Luxemburg	-	-	-	-	-	-
Provincie Namen	*	*	*	*	*	*

(*) Vertrouwelijk.

II. GESLACHTE DIEREN - ONDERWORPEN AAN DE KEURING EN GESCHIKT VERKLAARD VOOR HET VERBRUIK

3. SLACHTINGEN IN DE PARTICULIERE SLACHTHUIZEN (vervolg) - AANTAL EN GEWICHT VAN DE GESLACHTE DIEREN (kg)

PERIODEN EN PROVINCIES	Andere paarden			Totaal van al de dieren		
	Aantal	Levend gewicht	Geslacht gewicht	Aantal	Levend gewicht	Geslacht gewicht
2000	16 600	8 198 624	4 919 174	9 568 810	1 319 469 418	1 007 217 987
2001	16 735	8 064 363	4 838 613	10 020 682	1 386 649 081	1 058 896 117
2002	11 512	5 629 576	3 377 746	10 910 150	1 516 775 550	1 155 664 214
1ste kwartaal 2003						
BELGIE	2 781	1 363 621	818 173	2 867 904	389 689 506	297 201 881
Brussels Hoofdst. Gewest	204	100 269	60 162	63 102	11 585 665	8 172 314
Vlaams Gewest	2 459	1 205 562	723 337	2 328 614	313 490 798	239 491 682
Provincie Antwerpen	15	7 271	4 362	480 357	67 900 755	50 810 567
Provincie Limburg	*	*	*	*	*	*
Provincie Oost-Vlaanderen	193	94 671	56 803	504 221	69 006 289	52 765 429
Provincie Vlaams Brabant	-	-	-	2 326	93 040	46 520
Provincie West-Vlaanderen	2 249	1 102 628	661 577	1 257 582	160 934 597	124 987 615
Waals Gewest	118	57 790	34 674	476 188	64 613 043	49 537 885
Provincie Waals Brabant	-	-	-	-	-	-
Provincie Henegouwen	102	49 991	29 994	286 206	38 774 902	29 761 737
Provincie Luik	14	6 871	4 123	186 578	23 986 496	18 612 163
Provincie Luxemburg	-	-	-	534	153 630	102 320
Provincie Namen	*	*	*	*	*	*
2de kwartaal 2003						
BELGIE	2 728	1 316 361	789 816	2 822 621	389 463 466	297 884 898
Brussels Hoofdst. Gewest	116	55 752	33 451	64 640	12 238 325	8 618 977
Vlaams Gewest	2 337	1 127 316	676 390	2 298 045	314 061 974	240 650 404
Provincie Antwerpen	17	8 139	4 883	492 498	69 871 872	52 564 325
Provincie Limburg	*	*	*	*	*	*
Provincie Oost-Vlaanderen	215	103 281	61 969	476 825	65 847 565	50 586 274
Provincie Vlaams Brabant	-	-	-	2 455	96 800	48 433
Provincie West-Vlaanderen	2 096	1 011 612	606 968	1 243 926	163 299 783	126 922 562
Waals Gewest	275	133 293	79 975	459 936	63 163 167	48 615 517
Provincie Waals Brabant	-	-	-	-	-	-
Provincie Henegouwen	4	1 959	1 175	272 792	37 585 239	28 930 171
Provincie Luik	270	130 869	78 521	183 630	23 672 491	18 488 368
Provincie Luxemburg	-	-	-	386	80 017	55 043
Provincie Namen	*	*	*	*	*	*
3de kwartaal 2003						
BELGIE	2 330	1 155 631	693 376	2 627 311	348 285 082	266 125 254
Brussels Hoofdst. Gewest	128	63 481	38 088	61 837	11 297 723	7 962 831
Vlaams Gewest	1 936	961 565	576 938	2 102 293	276 222 744	211 397 483
Provincie Antwerpen	14	6 844	4 106	451 449	62 231 716	46 680 801
Provincie Limburg	*	*	*	*	*	*
Provincie Oost-Vlaanderen	81	39 894	23 936	451 048	59 466 235	45 696 282
Provincie Vlaams Brabant	-	-	-	2 330	89 888	44 934
Provincie West-Vlaanderen	1 839	913 812	548 287	1 141 361	143 678 495	111 562 017
Waals Gewest	266	130 585	78 350	463 181	60 764 615	46 764 940
Provincie Waals Brabant	-	-	-	-	-	-
Provincie Henegouwen	4	1 997	1 198	266 799	35 268 975	27 115 164
Provincie Luik	262	128 588	77 152	193 393	23 922 820	18 660 234
Provincie Luxemburg	-	-	-	516	129 774	87 294
Provincie Namen	*	*	*	*	*	*
4de kwartaal 2003						
BELGIE	2 286	1 128 570	677 148	2 865 036	382 105 379	291 369 446
Brussels Hoofdst. Gewest	140	69 064	41 438	61 744	11 297 630	7 965 377
Vlaams Gewest	2 125	1 048 993	629 402	2 332 396	308 892 447	235 813 647
Provincie Antwerpen	22	11 078	6 649	513 015	71 560 689	53 534 090
Provincie Limburg	*	*	*	*	*	*
Provincie Oost-Vlaanderen	97	47 889	28 734	493 139	66 207 234	50 625 782
Provincie Vlaams Brabant	-	-	-	4 735	187 724	94 027
Provincie West-Vlaanderen	1 996	985 312	591 190	1 240 430	155 814 372	121 004 206
Waals Gewest	21	10 513	6 308	470 896	61 915 302	47 590 422
Provincie Waals Brabant	-	-	-	-	-	-
Provincie Henegouwen	4	1 948	1 169	268 148	35 357 911	27 183 636
Provincie Luik	17	8 565	5 139	199 748	24 932 104	19 387 019
Provincie Luxemburg	-	-	-	1 240	571 249	364 696
Provincie Namen	*	*	*	*	*	*
Het jaar 2003						
BELGIE	10 125	4 964 183	2 978 513	11 182 872	1 509 543 433	1 152 581 479
Brussels Hoofdst. Gewest	588	288 566	173 139	251 323	46 419 343	32 719 499
Vlaams Gewest	8 857	4 343 436	2 606 067	9 061 348	1 212 667 963	927 353 216
Provincie Antwerpen	68	33 332	20 000	1 937 319	271 565 032	203 589 783
Provincie Limburg	*	*	*	*	*	*
Provincie Oost-Vlaanderen	586	285 735	171 442	1 925 233	260 527 323	199 673 767
Provincie Vlaams Brabant	-	-	-	11 846	467 432	233 914
Provincie West-Vlaanderen	8 180	4 013 364	2 408 022	4 883 299	623 727 247	484 476 400
Waals Gewest	680	332 181	199 307	1 870 201	250 456 127	192 508 764
Provincie Waals Brabant	-	-	-	-	-	-
Provincie Henegouwen	114	55 895	33 536	1 093 945	146 987 027	112 990 708
Provincie Luik	563	274 893	164 935	763 349	96 513 911	75 147 784
Provincie Luxemburg	-	-	-	2 676	934 670	609 353
Provincie Namen	*	*	*	*	*	*

(*) Vertrouwelijk.

II. GESLACHTE DIEREN - ONDERWORPEN AAN DE KEURING EN GESCHIKT VERKLAARD VOOR HET VERBRUIK

4. SLACHTINGEN IN DE PRIVATE SLACHTERIJEN - AANTAL EN GEWICHT VAN DE GESLACHTE DIEREN (kg)

PERIODEN EN PROVINCIES	Ossen			Stieren		
	Aantal	Levend gewicht	Geslacht gewicht	Aantal	Levend gewicht	Geslacht gewicht
2000	182	126 355	78 342	462	317 321	203 084
2001	223	158 584	98 321	351	236 638	151 452
2002	226	161 159	99 920	259	177 202	113 411
1ste kwartaal 2003						
BELGIE	31	21 534	13 353	81	55 916	35 785
Brussels Hoofdst. Gewest	-	-	-	-	-	-
Vlaams Gewest	6	4 186	2 596	48	33 170	21 229
Provincie Antwerpen	-	-	-	4	2 763	1 768
Provincie Limburg	-	-	-	14	9 658	6 182
Provincie Oost-Vlaanderen	6	4 186	2 596	8	5 521	3 533
Provincie Vlaams Brabant	-	-	-	14	9 685	6 198
Provincie West-Vlaanderen	-	-	-	8	5 543	3 548
Waals Gewest	25	17 348	10 757	33	22 746	14 556
Provincie Waals Brabant	3	2 076	1 288	4	2 780	1 779
Provincie Henegouwen	17	11 818	7 327	20	13 762	8 807
Provincie Luik	-	-	-	6	4 142	2 651
Provincie Luxemburg	2	1 396	866	1	683	437
Provincie Namen	3	2 058	1 276	2	1 379	882
2de kwartaal 2003						
BELGIE	34	23 996	14 879	37	25 935	16 597
Brussels Hoofdst. Gewest	-	-	-	-	-	-
Vlaams Gewest	5	3 532	2 190	21	14 715	9 419
Provincie Antwerpen	-	-	-	-	-	-
Provincie Limburg	-	-	-	4	2 805	1 795
Provincie Oost-Vlaanderen	5	3 532	2 190	7	4 902	3 138
Provincie Vlaams Brabant	-	-	-	3	2 097	1 342
Provincie West-Vlaanderen	-	-	-	7	4 911	3 144
Waals Gewest	29	20 464	12 689	16	11 220	7 178
Provincie Waals Brabant	4	2 844	1 764	2	1 401	896
Provincie Henegouwen	25	17 620	10 925	5	3 519	2 251
Provincie Luik	-	-	-	7	4 902	3 137
Provincie Luxemburg	-	-	-	2	1 398	894
Provincie Namen	-	-	-	-	-	-
3de kwartaal 2003						
BELGIE	23	16 063	9 961	32	21 963	14 058
Brussels Hoofdst. Gewest	-	-	-	-	-	-
Vlaams Gewest	7	4 882	3 028	11	7 544	4 828
Provincie Antwerpen	-	-	-	-	-	-
Provincie Limburg	-	-	-	-	-	-
Provincie Oost-Vlaanderen	5	3 510	2 177	-	-	-
Provincie Vlaams Brabant	2	1 372	851	4	2 716	1 738
Provincie West-Vlaanderen	-	-	-	7	4 828	3 090
Waals Gewest	16	11 181	6 933	21	14 419	9 230
Provincie Waals Brabant	-	-	-	2	1 369	877
Provincie Henegouwen	16	11 181	6 933	9	6 185	3 959
Provincie Luik	-	-	-	7	4 796	3 069
Provincie Luxemburg	-	-	-	2	1 379	883
Provincie Namen	-	-	-	1	690	442
4de kwartaal 2003						
BELGIE	35	25 596	15 871	60	40 393	25 852
Brussels Hoofdst. Gewest	-	-	-	-	-	-
Vlaams Gewest	7	5 119	3 175	28	18 884	12 086
Provincie Antwerpen	-	-	-	-	-	-
Provincie Limburg	-	-	-	-	-	-
Provincie Oost-Vlaanderen	7	5 119	3 175	4	2 688	1 720
Provincie Vlaams Brabant	-	-	-	11	7 406	4 740
Provincie West-Vlaanderen	-	-	-	13	8 790	5 626
Waals Gewest	28	20 477	12 696	32	21 509	13 766
Provincie Waals Brabant	1	711	441	1	671	429
Provincie Henegouwen	25	18 313	11 354	18	12 183	7 798
Provincie Luik	-	-	-	7	4 684	2 998
Provincie Luxemburg	2	1 453	901	3	1 975	1 264
Provincie Namen	-	-	-	3	1 996	1 277
Het jaar 2003						
BELGIE	123	87 189	54 064	210	144 207	92 292
Brussels Hoofdst. Gewest	-	-	-	-	-	-
Vlaams Gewest	25	17 719	10 989	108	74 313	47 562
Provincie Antwerpen	-	-	-	4	2 763	1 768
Provincie Limburg	-	-	-	18	12 463	7 977
Provincie Oost-Vlaanderen	23	16 347	10 138	19	13 111	8 391
Provincie Vlaams Brabant	2	1 372	851	32	21 904	14 018
Provincie West-Vlaanderen	-	-	-	35	24 072	15 408
Waals Gewest	98	69 470	43 075	102	69 894	44 730
Provincie Waals Brabant	8	5 631	3 493	9	6 221	3 981
Provincie Henegouwen	83	58 932	36 539	52	35 649	22 815
Provincie Luik	-	-	-	27	18 524	11 855
Provincie Luxemburg	4	2 849	1 767	8	5 435	3 478
Provincie Namen	3	2 058	1 276	6	4 065	2 601

II. GESLACHTE DIEREN - ONDERWORPEN AAN DE KEURING EN GESCHIKT VERKLAARD VOOR HET VERBRUIK
4. SLACHTINGEN IN DE PRIVATE SLACHTERIJEN (vervolg) - AANTAL EN GEWICHT VAN DE GESLACHTE DIEREN (kg)

PERIODEN EN PROVINCIES	Koeien			Vaarzen		
	Aantal	Levend gewicht	Geslacht gewicht	Aantal	Levend gewicht	Geslacht gewicht
2000	741	477 058	291 014	862	533 760	336 272
2001	699	461 264	281 373	884	528 413	332 903
2002	606	384 425	234 502	785	467 541	294 555
1ste kwartaal 2003						
BELGIE	184	119 614	72 965	215	130 120	81 971
Brussels Hoofdst. Gewest	-	-	-	-	-	-
Vlaams Gewest	122	79 054	48 223	184	111 337	70 140
Provincie Antwerpen	18	11 664	7 116	5	3 013	1 897
Provincie Limburg	28	18 182	11 091	39	23 489	14 798
Provincie Oost-Vlaanderen	34	22 057	13 456	37	22 563	14 214
Provincie Vlaams Brabant	29	18 696	11 402	4	2 441	1 537
Provincie West-Vlaanderen	13	8 455	5 158	99	59 831	37 694
Waals Gewest	62	40 560	24 742	31	18 783	11 831
Provincie Waals Brabant	1	634	387	3	1 869	1 177
Provincie Henegouwen	55	36 041	21 985	21	12 706	8 003
Provincie Luik	-	-	-	-	-	-
Provincie Luxemburg	4	2 604	1 588	2	1 195	753
Provincie Namen	2	1 281	782	5	3 013	1 898
2de kwartaal 2003						
BELGIE	110	73 420	44 786	150	90 765	57 181
Brussels Hoofdst. Gewest	-	-	-	-	-	-
Vlaams Gewest	74	49 434	30 155	136	82 287	51 841
Provincie Antwerpen	-	-	-	-	-	-
Provincie Limburg	6	3 964	2 418	17	10 261	6 464
Provincie Oost-Vlaanderen	37	24 661	15 042	14	8 577	5 404
Provincie Vlaams Brabant	9	6 065	3 701	1	611	385
Provincie West-Vlaanderen	22	14 744	8 994	104	62 838	39 588
Waals Gewest	36	23 986	14 631	14	8 478	5 340
Provincie Waals Brabant	2	1 356	827	3	1 845	1 162
Provincie Henegouwen	30	19 964	12 178	8	4 817	3 034
Provincie Luik	-	-	-	-	-	-
Provincie Luxemburg	4	2 666	1 626	3	1 816	1 144
Provincie Namen	-	-	-	-	-	-
3de kwartaal 2003						
BELGIE	40	24 447	14 914	109	67 955	42 809
Brussels Hoofdst. Gewest	-	-	-	-	-	-
Vlaams Gewest	25	15 124	9 227	92	57 410	36 168
Provincie Antwerpen	1	590	360	-	-	-
Provincie Limburg	5	3 027	1 847	8	5 021	3 163
Provincie Oost-Vlaanderen	4	2 503	1 527	5	3 107	1 957
Provincie Vlaams Brabant	9	5 310	3 239	2	1 236	778
Provincie West-Vlaanderen	6	3 694	2 254	77	48 046	30 270
Waals Gewest	15	9 323	5 687	17	10 545	6 641
Provincie Waals Brabant	1	656	400	3	1 871	1 178
Provincie Henegouwen	13	8 077	4 927	9	5 596	3 525
Provincie Luik	-	-	-	1	615	387
Provincie Luxemburg	1	590	360	2	1 233	776
Provincie Namen	-	-	-	2	1 230	775
4de kwartaal 2003						
BELGIE	222	141 925	86 576	197	118 807	74 845
Brussels Hoofdst. Gewest	-	-	-	-	-	-
Vlaams Gewest	164	105 027	64 067	174	104 842	66 048
Provincie Antwerpen	-	-	-	1	615	387
Provincie Limburg	32	20 559	12 541	7	4 281	2 697
Provincie Oost-Vlaanderen	85	54 401	33 185	62	37 302	23 500
Provincie Vlaams Brabant	16	10 290	6 277	11	6 625	4 172
Provincie West-Vlaanderen	31	19 777	12 064	93	56 019	35 292
Waals Gewest	58	36 898	22 509	23	13 965	8 797
Provincie Waals Brabant	1	644	393	1	615	387
Provincie Henegouwen	39	24 562	14 984	12	7 252	4 568
Provincie Luik	-	-	-	2	1 158	730
Provincie Luxemburg	11	7 219	4 403	7	4 325	2 725
Provincie Namen	7	4 473	2 729	1	615	387
Het jaar 2003						
BELGIE	556	359 406	219 241	671	407 647	256 806
Brussels Hoofdst. Gewest	-	-	-	-	-	-
Vlaams Gewest	385	248 639	151 672	586	355 876	224 197
Provincie Antwerpen	19	12 254	7 476	6	3 628	2 284
Provincie Limburg	71	45 732	27 897	71	43 052	27 122
Provincie Oost-Vlaanderen	160	103 622	63 210	118	71 549	45 075
Provincie Vlaams Brabant	63	40 361	24 619	18	10 913	6 872
Provincie West-Vlaanderen	72	46 670	28 470	373	226 734	142 844
Waals Gewest	171	110 767	67 569	85	51 771	32 609
Provincie Waals Brabant	5	3 290	2 007	10	6 200	3 904
Provincie Henegouwen	137	88 644	54 074	50	30 371	19 130
Provincie Luik	-	-	-	3	1 773	1 117
Provincie Luxemburg	20	13 079	7 977	14	8 569	5 398
Provincie Namen	9	5 754	3 511	8	4 858	3 060

II. GESLACHTE DIEREN - ONDERWORPEN AAN DE KEURING EN GESCHIKT VERKLAARD VOOR HET VERBRUIK

4. SLACHTINGEN IN DE PRIVATE SLACHTERIJEN (vervolg) - AANTAL EN GEWICHT VAN DE GESLACHTE DIEREN (kg)

PERIODEN EN PROVINCIES	Kalveren			Totaal van de runderen		
	Aantal	Levend gewicht	Geslacht gewicht	Aantal	Levend gewicht	Geslacht gewicht
2000	134	34 580	21 442	2 381	1 489 074	930 154
2001	134	34 313	21 275	2 291	1 419 212	885 324
2002	166	44 477	27 576	2 042	1 234 804	769 964
1ste kwartaal 2003						
BELGIE	29	7 584	4 700	540	334 768	208 774
Brussels Hoofdst. Gewest	-	-	-	-	-	-
Vlaams Gewest	20	5 230	3 242	380	232 977	145 430
Provincie Antwerpen	1	262	162	28	17 702	10 943
Provincie Limburg	2	524	325	83	51 853	32 396
Provincie Oost-Vlaanderen	-	-	-	85	54 327	33 799
Provincie Vlaams Brabant	1	260	161	48	31 082	19 298
Provincie West-Vlaanderen	16	4 184	2 594	136	78 013	48 994
Waals Gewest	9	2 354	1 458	160	101 791	63 344
Provincie Waals Brabant	2	522	323	13	7 881	4 954
Provincie Henegouwen	7	1 832	1 135	120	76 159	47 257
Provincie Luik	-	-	-	6	4 142	2 651
Provincie Luxemburg	-	-	-	9	5 878	3 644
Provincie Namen	-	-	-	12	7 731	4 838
2de kwartaal 2003						
BELGIE	20	5 174	3 207	351	219 290	136 650
Brussels Hoofdst. Gewest	-	-	-	-	-	-
Vlaams Gewest	10	2 587	1 604	246	152 555	95 209
Provincie Antwerpen	-	-	-	-	-	-
Provincie Limburg	2	524	325	29	17 554	11 002
Provincie Oost-Vlaanderen	1	251	156	64	41 923	25 930
Provincie Vlaams Brabant	-	-	-	13	8 773	5 428
Provincie West-Vlaanderen	7	1 812	1 123	140	84 305	52 849
Waals Gewest	10	2 587	1 603	105	66 735	41 441
Provincie Waals Brabant	2	524	324	13	7 970	4 973
Provincie Henegouwen	7	1 801	1 117	75	47 721	29 505
Provincie Luik	-	-	-	7	4 902	3 137
Provincie Luxemburg	1	262	162	10	6 142	3 826
Provincie Namen	-	-	-	-	-	-
3de kwartaal 2003						
BELGIE	11	2 909	1 803	215	133 337	83 545
Brussels Hoofdst. Gewest	-	-	-	-	-	-
Vlaams Gewest	5	1 323	820	140	86 283	54 071
Provincie Antwerpen	-	-	-	1	590	360
Provincie Limburg	-	-	-	13	8 048	5 010
Provincie Oost-Vlaanderen	-	-	-	14	9 120	5 661
Provincie Vlaams Brabant	1	263	163	18	10 897	6 769
Provincie West-Vlaanderen	4	1 060	657	94	57 628	36 271
Waals Gewest	6	1 586	983	75	47 054	29 474
Provincie Waals Brabant	1	263	163	7	4 159	2 618
Provincie Henegouwen	4	1 058	656	51	32 097	20 000
Provincie Luik	-	-	-	8	5 411	3 456
Provincie Luxemburg	-	-	-	5	3 202	2 019
Provincie Namen	1	265	164	4	2 185	1 381
4de kwartaal 2003						
BELGIE	26	7 195	4 460	540	333 916	207 604
Brussels Hoofdst. Gewest	-	-	-	-	-	-
Vlaams Gewest	6	1 655	1 025	379	235 527	146 401
Provincie Antwerpen	-	-	-	1	615	387
Provincie Limburg	-	-	-	39	24 840	15 238
Provincie Oost-Vlaanderen	-	-	-	158	99 510	61 580
Provincie Vlaams Brabant	1	278	172	39	24 599	15 361
Provincie West-Vlaanderen	5	1 377	853	142	85 963	53 835
Waals Gewest	20	5 540	3 435	161	98 389	61 203
Provincie Waals Brabant	3	836	518	7	3 477	2 168
Provincie Henegouwen	13	3 616	2 242	107	65 926	40 946
Provincie Luik	4	1 088	675	13	6 930	4 403
Provincie Luxemburg	-	-	-	23	14 972	9 293
Provincie Namen	-	-	-	11	7 084	4 393
Het jaar 2003						
BELGIE	86	22 862	14 170	1 646	1 021 311	636 573
Brussels Hoofdst. Gewest	-	-	-	-	-	-
Vlaams Gewest	41	10 795	6 691	1 145	707 342	441 111
Provincie Antwerpen	1	262	162	30	18 907	11 690
Provincie Limburg	4	1 048	650	164	102 295	63 646
Provincie Oost-Vlaanderen	1	251	156	321	204 880	126 970
Provincie Vlaams Brabant	3	801	496	118	75 351	46 856
Provincie West-Vlaanderen	32	8 433	5 227	512	305 909	191 949
Waals Gewest	45	12 067	7 479	501	313 969	195 462
Provincie Waals Brabant	8	2 145	1 328	40	23 487	14 713
Provincie Henegouwen	31	8 307	5 150	353	221 903	137 708
Provincie Luik	4	1 088	675	34	21 385	13 647
Provincie Luxemburg	1	262	162	47	30 194	18 782
Provincie Namen	1	265	164	27	17 000	10 612

II. GESLACHTE DIEREN - ONDERWORPEN AAN DE KEURING EN GESCHIKT VERKLAARD VOOR HET VERBRUIK
4. SLACHTINGEN IN DE PRIVATE SLACHTERIJEN (vervolg) - AANTAL EN GEWICHT VAN DE GESLACHTE DIEREN (kg)

PERIODEN EN PROVINCIES	Varkens			Schapen en lammeren		
	Aantal	Levend gewicht	Geslacht gewicht	Aantal	Levend gewicht	Geslacht gewicht
2000	4 705	551 119	440 898	764	32 278	16 149
2001	4 032	475 287	380 223	729	29 439	14 723
2002	3 945	462 661	370 132	532	21 270	10 641
1ste kwartaal 2003						
BELGIE	782	89 688	71 748	127	5 368	2 684
Brussels Hoofdst. Gewest	-	-	-	-	-	-
Vlaams Gewest	474	54 359	43 485	46	1 884	942
Provincie Antwerpen	32	3 668	2 934	7	308	154
Provincie Limburg	4	460	368	1	44	22
Provincie Oost-Vlaanderen	227	26 035	20 828	8	328	164
Provincie Vlaams Brabant	39	4 469	3 574	-	-	-
Provincie West-Vlaanderen	172	19 727	15 781	30	1 204	602
Waals Gewest	308	35 329	28 263	81	3 484	1 742
Provincie Waals Brabant	-	-	-	42	1 840	920
Provincie Henegouwen	131	15 027	12 021	38	1 604	802
Provincie Luik	160	18 350	14 680	-	-	-
Provincie Luxemburg	16	1 837	1 470	1	40	20
Provincie Namen	1	115	92	-	-	-
2de kwartaal 2003						
BELGIE	980	114 862	91 891	63	2 612	1 308
Brussels Hoofdst. Gewest	-	-	-	-	-	-
Vlaams Gewest	558	65 243	52 196	54	2 256	1 129
Provincie Antwerpen	-	-	-	-	-	-
Provincie Limburg	6	698	559	-	-	-
Provincie Oost-Vlaanderen	350	40 852	32 683	49	2 061	1 031
Provincie Vlaams Brabant	15	1 756	1 405	-	-	-
Provincie West-Vlaanderen	187	21 937	17 549	5	195	98
Waals Gewest	422	49 619	39 695	9	356	179
Provincie Waals Brabant	-	-	-	1	39	20
Provincie Henegouwen	284	33 388	26 710	8	317	159
Provincie Luik	138	16 231	12 985	-	-	-
Provincie Luxemburg	-	-	-	-	-	-
Provincie Namen	-	-	-	-	-	-
3de kwartaal 2003						
BELGIE	661	74 475	59 580	44	1 842	922
Brussels Hoofdst. Gewest	-	-	-	-	-	-
Vlaams Gewest	364	40 976	32 780	31	1 312	656
Provincie Antwerpen	-	-	-	-	-	-
Provincie Limburg	3	341	273	-	-	-
Provincie Oost-Vlaanderen	175	19 694	15 755	10	412	206
Provincie Vlaams Brabant	11	1 224	980	-	-	-
Provincie West-Vlaanderen	175	19 717	15 772	21	900	450
Waals Gewest	297	33 499	26 800	13	530	266
Provincie Waals Brabant	-	-	-	-	-	-
Provincie Henegouwen	210	23 697	18 958	6	248	125
Provincie Luik	87	9 802	7 842	2	86	43
Provincie Luxemburg	-	-	-	5	196	98
Provincie Namen	-	-	-	-	-	-
4de kwartaal 2003						
BELGIE	1 060	119 211	95 372	212	8 404	4 206
Brussels Hoofdst. Gewest	-	-	-	-	-	-
Vlaams Gewest	602	67 772	54 220	171	6 784	3 394
Provincie Antwerpen	-	-	-	-	-	-
Provincie Limburg	6	676	541	-	-	-
Provincie Oost-Vlaanderen	375	42 304	33 844	135	5 365	2 684
Provincie Vlaams Brabant	35	3 952	3 161	6	240	120
Provincie West-Vlaanderen	186	20 840	16 674	30	1 179	590
Waals Gewest	458	51 439	41 152	41	1 620	812
Provincie Waals Brabant	-	-	-	-	-	-
Provincie Henegouwen	311	34 976	27 981	31	1 224	613
Provincie Luik	140	15 674	12 540	7	277	139
Provincie Luxemburg	5	553	442	2	80	40
Provincie Namen	2	236	189	1	39	20
Het jaar 2003						
BELGIE	3 483	398 236	318 591	446	18 226	9 120
Brussels Hoofdst. Gewest	-	-	-	-	-	-
Vlaams Gewest	1 998	228 350	182 681	302	12 236	6 121
Provincie Antwerpen	32	3 668	2 934	7	308	154
Provincie Limburg	19	2 175	1 741	1	44	22
Provincie Oost-Vlaanderen	1 127	128 885	103 110	202	8 166	4 085
Provincie Vlaams Brabant	100	11 401	9 120	6	240	120
Provincie West-Vlaanderen	720	82 221	65 776	86	3 478	1 740
Waals Gewest	1 485	169 886	135 910	144	5 990	2 999
Provincie Waals Brabant	-	-	-	43	1 879	940
Provincie Henegouwen	936	107 088	85 670	83	3 393	1 699
Provincie Luik	525	60 057	48 047	9	363	182
Provincie Luxemburg	21	2 390	1 912	8	316	158
Provincie Namen	3	351	281	1	39	20

II. GESLACHTE DIEREN - ONDERWORPEN AAN DE KEURING EN GESCHIKT VERKLAARD VOOR HET VERBRUIK

4. SLACHTINGEN IN DE PRIVATE SLACHTERIJEN (vervolg) - AANTAL EN GEWICHT VAN DE GESLACHTE DIEREN (kg)

PERIODEN EN PROVINCIES	Geiten en geitjes			Veulens		
	Aantal	Levend gewicht	Geslacht gewicht	Aantal	Levend gewicht	Geslacht gewicht
2000	2	75	38	3	764	459
2001	4	160	80	8	2 003	1 201
2002	4	140	70	7	1 895	1 136
1ste kwartaal 2003						
BELGIE	-	-	-	1	264	158
Brussels Hoofdst. Gewest	-	-	-	-	-	-
Vlaams Gewest	-	-	-	1	264	158
Provincie Antwerpen	-	-	-	-	-	-
Provincie Limburg	-	-	-	-	-	-
Provincie Oost-Vlaanderen	-	-	-	1	264	158
Provincie Vlaams Brabant	-	-	-	-	-	-
Provincie West-Vlaanderen	-	-	-	-	-	-
Waals Gewest	-	-	-	-	-	-
Provincie Waals Brabant	-	-	-	-	-	-
Provincie Henegouwen	-	-	-	-	-	-
Provincie Luik	-	-	-	-	-	-
Provincie Luxemburg	-	-	-	-	-	-
Provincie Namen	-	-	-	-	-	-
2de kwartaal 2003						
BELGIE	-	-	-	2	480	288
Brussels Hoofdst. Gewest	-	-	-	-	-	-
Vlaams Gewest	-	-	-	2	480	288
Provincie Antwerpen	-	-	-	-	-	-
Provincie Limburg	-	-	-	-	-	-
Provincie Oost-Vlaanderen	-	-	-	2	480	288
Provincie Vlaams Brabant	-	-	-	-	-	-
Provincie West-Vlaanderen	-	-	-	-	-	-
Waals Gewest	-	-	-	-	-	-
Provincie Waals Brabant	-	-	-	-	-	-
Provincie Henegouwen	-	-	-	-	-	-
Provincie Luik	-	-	-	-	-	-
Provincie Luxemburg	-	-	-	-	-	-
Provincie Namen	-	-	-	-	-	-
3de kwartaal 2003						
BELGIE	2	80	40	1	241	145
Brussels Hoofdst. Gewest	-	-	-	-	-	-
Vlaams Gewest	-	-	-	-	-	-
Provincie Antwerpen	-	-	-	-	-	-
Provincie Limburg	-	-	-	-	-	-
Provincie Oost-Vlaanderen	-	-	-	-	-	-
Provincie Vlaams Brabant	-	-	-	-	-	-
Provincie West-Vlaanderen	-	-	-	-	-	-
Waals Gewest	2	80	40	1	241	145
Provincie Waals Brabant	-	-	-	-	-	-
Provincie Henegouwen	2	80	40	-	-	-
Provincie Luik	-	-	-	1	241	145
Provincie Luxemburg	-	-	-	-	-	-
Provincie Namen	-	-	-	-	-	-
4de kwartaal 2003						
BELGIE	-	-	-	1	243	146
Brussels Hoofdst. Gewest	-	-	-	-	-	-
Vlaams Gewest	-	-	-	1	243	146
Provincie Antwerpen	-	-	-	-	-	-
Provincie Limburg	-	-	-	-	-	-
Provincie Oost-Vlaanderen	-	-	-	1	243	146
Provincie Vlaams Brabant	-	-	-	-	-	-
Provincie West-Vlaanderen	-	-	-	-	-	-
Waals Gewest	-	-	-	-	-	-
Provincie Waals Brabant	-	-	-	-	-	-
Provincie Henegouwen	-	-	-	-	-	-
Provincie Luik	-	-	-	-	-	-
Provincie Luxemburg	-	-	-	-	-	-
Provincie Namen	-	-	-	-	-	-
Het jaar 2003						
BELGIE	2	80	40	5	1 228	737
Brussels Hoofdst. Gewest	-	-	-	-	-	-
Vlaams Gewest	-	-	-	4	987	592
Provincie Antwerpen	-	-	-	-	-	-
Provincie Limburg	-	-	-	-	-	-
Provincie Oost-Vlaanderen	-	-	-	4	987	592
Provincie Vlaams Brabant	-	-	-	-	-	-
Provincie West-Vlaanderen	-	-	-	-	-	-
Waals Gewest	2	80	40	1	241	145
Provincie Waals Brabant	-	-	-	-	-	-
Provincie Henegouwen	2	80	40	-	-	-
Provincie Luik	-	-	-	1	241	145
Provincie Luxemburg	-	-	-	-	-	-
Provincie Namen	-	-	-	-	-	-

II. GESLACHTE DIEREN - ONDERWORPEN AAN DE KEURING EN GESCHIKT VERKLAARD VOOR HET VERBRUIK

4. SLACHTINGEN IN DE PRIVATE SLACHTERIJEN (vervolg) - AANTAL EN GEWICHT VAN DE GESLACHTE DIEREN (kg)

PERIODEN EN PROVINCIES	Andere paarden			Totaal van al de dieren		
	Aantal	Levend gewicht	Geslacht gewicht	Aantal	Levend gewicht	Geslacht gewicht
2000	25	12 085	7 250	7 880	2 085 395	1 394 948
2001	9	4 385	2 632	7 073	1 930 486	1 284 183
2002	5	2 462	1 478	6 535	1 723 232	1 153 421
1ste kwartaal 2003						
BELGIE	3	1 435	860	1 453	431 523	284 224
Brussels Hoofdst. Gewest	-	-	-	-	-	-
Vlaams Gewest	2	971	582	903	290 455	190 597
Provincie Antwerpen	-	-	-	67	21 678	14 031
Provincie Limburg	1	507	304	89	52 864	33 090
Provincie Oost-Vlaanderen	-	-	-	321	80 954	54 949
Provincie Vlaams Brabant	1	464	278	88	36 015	23 150
Provincie West-Vlaanderen	-	-	-	338	98 944	65 377
Waals Gewest	1	464	278	550	141 068	93 627
Provincie Waals Brabant	-	-	-	55	9 721	5 874
Provincie Henegouwen	1	464	278	290	93 254	60 358
Provincie Luik	-	-	-	166	22 492	17 331
Provincie Luxemburg	-	-	-	26	7 755	5 134
Provincie Namen	-	-	-	13	7 846	4 930
2de kwartaal 2003						
BELGIE	-	-	-	1 396	337 244	230 137
Brussels Hoofdst. Gewest	-	-	-	-	-	-
Vlaams Gewest	-	-	-	860	220 534	148 822
Provincie Antwerpen	-	-	-	-	-	-
Provincie Limburg	-	-	-	35	18 252	11 561
Provincie Oost-Vlaanderen	-	-	-	465	85 316	59 932
Provincie Vlaams Brabant	-	-	-	28	10 529	6 833
Provincie West-Vlaanderen	-	-	-	332	106 437	70 496
Waals Gewest	-	-	-	536	116 710	81 315
Provincie Waals Brabant	-	-	-	14	8 009	4 993
Provincie Henegouwen	-	-	-	367	81 426	56 374
Provincie Luik	-	-	-	145	21 133	16 122
Provincie Luxemburg	-	-	-	10	6 142	3 826
Provincie Namen	-	-	-	-	-	-
3de kwartaal 2003						
BELGIE	-	-	-	923	209 975	144 232
Brussels Hoofdst. Gewest	-	-	-	-	-	-
Vlaams Gewest	-	-	-	535	128 571	87 507
Provincie Antwerpen	-	-	-	1	590	360
Provincie Limburg	-	-	-	16	8 389	5 283
Provincie Oost-Vlaanderen	-	-	-	199	29 226	21 622
Provincie Vlaams Brabant	-	-	-	29	12 121	7 749
Provincie West-Vlaanderen	-	-	-	290	78 245	52 493
Waals Gewest	-	-	-	388	81 404	56 725
Provincie Waals Brabant	-	-	-	7	4 159	2 618
Provincie Henegouwen	-	-	-	269	56 122	39 123
Provincie Luik	-	-	-	98	15 540	11 486
Provincie Luxemburg	-	-	-	10	3 398	2 117
Provincie Namen	-	-	-	4	2 185	1 381
4de kwartaal 2003						
BELGIE	2	974	585	1 815	462 748	307 913
Brussels Hoofdst. Gewest	-	-	-	-	-	-
Vlaams Gewest	2	974	585	1 155	311 300	204 746
Provincie Antwerpen	-	-	-	1	615	387
Provincie Limburg	1	513	308	46	26 029	16 087
Provincie Oost-Vlaanderen	1	461	277	670	147 883	98 531
Provincie Vlaams Brabant	-	-	-	80	28 791	18 642
Provincie West-Vlaanderen	-	-	-	358	107 982	71 099
Waals Gewest	-	-	-	660	151 448	103 167
Provincie Waals Brabant	-	-	-	7	3 477	2 168
Provincie Henegouwen	-	-	-	449	102 126	69 540
Provincie Luik	-	-	-	160	22 881	17 082
Provincie Luxemburg	-	-	-	30	15 605	9 775
Provincie Namen	-	-	-	14	7 359	4 602
Het jaar 2003						
BELGIE	5	2 409	1 445	5 587	1 441 490	966 506
Brussels Hoofdst. Gewest	-	-	-	-	-	-
Vlaams Gewest	4	1 945	1 167	3 453	950 860	631 672
Provincie Antwerpen	-	-	-	69	22 883	14 778
Provincie Limburg	2	1 020	612	186	105 534	66 021
Provincie Oost-Vlaanderen	1	461	277	1 655	343 379	235 034
Provincie Vlaams Brabant	1	464	278	225	87 456	56 374
Provincie West-Vlaanderen	-	-	-	1 318	391 608	259 465
Waals Gewest	1	464	278	2 134	490 630	334 834
Provincie Waals Brabant	-	-	-	83	25 366	15 653
Provincie Henegouwen	1	464	278	1 375	332 928	225 395
Provincie Luik	-	-	-	569	82 046	62 021
Provincie Luxemburg	-	-	-	76	32 900	20 852
Provincie Namen	-	-	-	31	17 390	10 913

II. GESLACHTE DIEREN - ONDERWORPEN AAN DE KEURING EN GESCHIKT VERKLAARD VOOR HET VERBRUIK
5. NOODSLACHTINGEN - AANTAL EN GEWICHT VAN DE GESLACHTE DIEREN (kg)

PERIODEN EN PROVINCIES	Ossen			Stieren		
	Aantal	Levend gewicht	Geslacht gewicht	Aantal	Levend gewicht	Geslacht gewicht
2000	17	12 049	7 471	517	354 313	226 768
2001	24	17 016	10 551	511	345 497	221 119
2002	23	16 552	10 262	568	388 546	248 665
1ste kwartaal 2003						
BELGIE	5	3 532	2 191	105	72 447	46 363
Brussels Hoofdst. Gewest	-	-	-	1	683	437
Vlaams Gewest	-	-	-	79	54 530	34 898
Provincie Antwerpen	-	-	-	23	15 845	10 141
Provincie Limburg	-	-	-	4	2 771	1 773
Provincie Oost-Vlaanderen	-	-	-	16	11 041	7 066
Provincie Vlaams Brabant	-	-	-	-	-	-
Provincie West-Vlaanderen	-	-	-	36	24 873	15 918
Waals Gewest	5	3 532	2 191	25	17 234	11 028
Provincie Waals Brabant	-	-	-	-	-	-
Provincie Henegouwen	5	3 532	2 191	16	11 039	7 064
Provincie Luik	-	-	-	7	4 807	3 076
Provincie Luxemburg	-	-	-	1	696	445
Provincie Namen	-	-	-	1	692	443
2de kwartaal 2003						
BELGIE	9	6 480	4 018	197	137 460	87 967
Brussels Hoofdst. Gewest	-	-	-	4	2 790	1 785
Vlaams Gewest	-	-	-	143	99 768	63 850
Provincie Antwerpen	-	-	-	39	27 186	17 399
Provincie Limburg	-	-	-	7	4 884	3 126
Provincie Oost-Vlaanderen	-	-	-	28	19 524	12 495
Provincie Vlaams Brabant	-	-	-	-	-	-
Provincie West-Vlaanderen	-	-	-	69	48 174	30 830
Waals Gewest	9	6 480	4 018	50	34 902	22 332
Provincie Waals Brabant	-	-	-	-	-	-
Provincie Henegouwen	9	6 480	4 018	26	18 126	11 598
Provincie Luik	-	-	-	14	9 786	6 262
Provincie Luxemburg	-	-	-	8	5 592	3 578
Provincie Namen	-	-	-	2	1 398	894
3de kwartaal 2003						
BELGIE	3	2 138	1 327	150	103 599	66 309
Brussels Hoofdst. Gewest	-	-	-	2	1 390	890
Vlaams Gewest	-	-	-	114	78 864	50 476
Provincie Antwerpen	-	-	-	14	9 675	6 192
Provincie Limburg	-	-	-	14	9 697	6 207
Provincie Oost-Vlaanderen	-	-	-	29	20 073	12 847
Provincie Vlaams Brabant	-	-	-	-	-	-
Provincie West-Vlaanderen	-	-	-	57	39 419	25 230
Waals Gewest	3	2 138	1 327	34	23 345	14 943
Provincie Waals Brabant	-	-	-	-	-	-
Provincie Henegouwen	3	2 138	1 327	27	18 517	11 853
Provincie Luik	-	-	-	4	2 770	1 773
Provincie Luxemburg	-	-	-	3	2 058	1 317
Provincie Namen	-	-	-	-	-	-
4de kwartaal 2003						
BELGIE	3	2 201	1 365	132	87 516	56 007
Brussels Hoofdst. Gewest	-	-	-	-	-	-
Vlaams Gewest	-	-	-	90	59 711	38 213
Provincie Antwerpen	-	-	-	18	11 934	7 637
Provincie Limburg	-	-	-	4	2 650	1 696
Provincie Oost-Vlaanderen	-	-	-	22	14 702	9 408
Provincie Vlaams Brabant	-	-	-	-	-	-
Provincie West-Vlaanderen	-	-	-	46	30 425	19 472
Waals Gewest	3	2 201	1 365	42	27 805	17 794
Provincie Waals Brabant	-	-	-	-	-	-
Provincie Henegouwen	3	2 201	1 365	31	20 496	13 117
Provincie Luik	-	-	-	10	6 638	4 248
Provincie Luxemburg	-	-	-	1	671	429
Provincie Namen	-	-	-	-	-	-
Het jaar 2003						
BELGIE	20	14 351	8 901	584	401 022	256 646
Brussels Hoofdst. Gewest	-	-	-	7	4 863	3 112
Vlaams Gewest	-	-	-	426	292 873	187 437
Provincie Antwerpen	-	-	-	94	64 640	41 369
Provincie Limburg	-	-	-	29	20 002	12 802
Provincie Oost-Vlaanderen	-	-	-	95	65 340	41 816
Provincie Vlaams Brabant	-	-	-	-	-	-
Provincie West-Vlaanderen	-	-	-	208	142 891	91 450
Waals Gewest	20	14 351	8 901	151	103 286	66 097
Provincie Waals Brabant	-	-	-	-	-	-
Provincie Henegouwen	20	14 351	8 901	100	68 178	43 632
Provincie Luik	-	-	-	35	24 001	15 359
Provincie Luxemburg	-	-	-	13	9 017	5 769
Provincie Namen	-	-	-	3	2 090	1 337

II. GESLACHTE DIEREN - ONDERWORPEN AAN DE KEURING EN GESCHIKT VERKLAARD VOOR HET VERBRUIK

5. NOODSLACHTINGEN (vervolg) - AANTAL EN GEWICHT VAN DE GESLACHTE DIEREN (kg)

PERIODEN EN PROVINCIES	Koeien			Vaarzen		
	Aantal	Levend gewicht	Geslacht gewicht	Aantal	Levend gewicht	Geslacht gewicht
2000	977	644 254	393 005	141	88 365	55 675
2001	810	536 278	327 127	103	62 779	39 552
2002	942	599 070	365 431	112	66 904	42 149
1ste kwartaal 2003						
BELGIE	267	172 695	105 339	26	15 780	9 938
Brussels Hoofdst. Gewest	3	1 902	1 160	-	-	-
Vlaams Gewest	222	143 589	87 586	15	9 018	5 679
Provincie Antwerpen	69	44 729	27 284	-	-	-
Provincie Limburg	6	3 830	2 336	-	-	-
Provincie Oost-Vlaanderen	60	38 944	23 754	1	582	367
Provincie Vlaams Brabant	-	-	-	-	-	-
Provincie West-Vlaanderen	87	56 086	34 212	14	8 436	5 312
Waals Gewest	42	27 204	16 593	11	6 762	4 259
Provincie Waals Brabant	-	-	-	-	-	-
Provincie Henegouwen	29	18 829	11 485	8	4 954	3 120
Provincie Luik	10	6 447	3 932	2	1 195	753
Provincie Luxemburg	3	1 928	1 176	1	613	386
Provincie Namen	-	-	-	-	-	-
2de kwartaal 2003						
BELGIE	242	160 085	97 652	62	37 578	23 670
Brussels Hoofdst. Gewest	7	4 653	2 839	-	-	-
Vlaams Gewest	214	141 672	86 418	46	27 841	17 540
Provincie Antwerpen	63	41 758	25 470	-	-	-
Provincie Limburg	14	9 243	5 639	-	-	-
Provincie Oost-Vlaanderen	54	35 685	21 769	2	1 228	773
Provincie Vlaams Brabant	-	-	-	-	-	-
Provincie West-Vlaanderen	83	54 986	33 540	44	26 613	16 767
Waals Gewest	21	13 760	8 395	16	9 737	6 130
Provincie Waals Brabant	-	-	-	-	-	-
Provincie Henegouwen	12	7 839	4 782	9	5 494	3 459
Provincie Luik	7	4 577	2 793	2	1 228	773
Provincie Luxemburg	2	1 344	820	4	2 402	1 512
Provincie Namen	-	-	-	1	613	386
3de kwartaal 2003						
BELGIE	154	99 132	60 469	28	17 477	11 009
Brussels Hoofdst. Gewest	3	1 990	1 214	-	-	-
Vlaams Gewest	124	79 650	48 586	19	11 847	7 463
Provincie Antwerpen	35	22 355	13 637	-	-	-
Provincie Limburg	9	5 673	3 461	1	638	402
Provincie Oost-Vlaanderen	33	21 076	12 856	1	615	387
Provincie Vlaams Brabant	-	-	-	-	-	-
Provincie West-Vlaanderen	47	30 546	18 632	17	10 594	6 674
Waals Gewest	27	17 492	10 669	9	5 630	3 546
Provincie Waals Brabant	-	-	-	-	-	-
Provincie Henegouwen	18	11 753	7 168	7	4 377	2 757
Provincie Luik	4	2 569	1 567	1	615	387
Provincie Luxemburg	5	3 170	1 934	1	638	402
Provincie Namen	-	-	-	-	-	-
4de kwartaal 2003						
BELGIE	200	129 561	79 039	22	13 346	8 408
Brussels Hoofdst. Gewest	4	2 564	1 565	-	-	-
Vlaams Gewest	172	111 316	67 908	17	10 295	6 486
Provincie Antwerpen	33	21 453	13 089	1	615	387
Provincie Limburg	6	3 875	2 365	1	579	365
Provincie Oost-Vlaanderen	41	26 490	16 158	-	-	-
Provincie Vlaams Brabant	-	-	-	-	-	-
Provincie West-Vlaanderen	92	59 498	36 296	15	9 101	5 734
Waals Gewest	24	15 681	9 566	5	3 051	1 922
Provincie Waals Brabant	-	-	-	-	-	-
Provincie Henegouwen	17	11 139	6 795	2	1 198	755
Provincie Luik	3	1 966	1 200	-	-	-
Provincie Luxemburg	4	2 576	1 571	2	1 238	780
Provincie Namen	-	-	-	1	615	387
Het jaar 2003						
BELGIE	863	561 473	342 499	138	84 181	53 025
Brussels Hoofdst. Gewest	17	11 109	6 778	-	-	-
Vlaams Gewest	732	476 227	290 498	97	59 001	37 168
Provincie Antwerpen	200	130 295	79 480	1	615	387
Provincie Limburg	35	22 621	13 801	2	1 217	767
Provincie Oost-Vlaanderen	188	122 195	74 537	4	2 425	1 527
Provincie Vlaams Brabant	-	-	-	-	-	-
Provincie West-Vlaanderen	309	201 116	122 680	90	54 744	34 487
Waals Gewest	114	74 137	45 223	41	25 180	15 857
Provincie Waals Brabant	-	-	-	-	-	-
Provincie Henegouwen	76	49 560	30 230	26	16 023	10 091
Provincie Luik	24	15 559	9 492	5	3 038	1 913
Provincie Luxemburg	14	9 018	5 501	8	4 891	3 080
Provincie Namen	-	-	-	2	1 228	773

II. GESLACHTE DIEREN - ONDERWORPEN AAN DE KEURING EN GESCHIKT VERKLAARD VOOR HET VERBRUIK
5. NOODSLACHTINGEN (vervolg) - AANTAL EN GEWICHT VAN DE GESLACHTE DIEREN (kg)

PERIODEN EN PROVINCIES	Kalveren			Totaal van de runderen		
	Aantal	Levend gewicht	Geslacht gewicht	Aantal	Levend gewicht	Geslacht gewicht
2000	412	106 505	66 031	2 064	1 205 486	748 950
2001	324	81 654	50 620	1 772	1 043 224	648 969
2002	221	59 443	36 861	1 866	1 130 515	703 368
1ste kwartaal 2003						
BELGIE	61	15 930	9 866	464	280 384	173 697
Brussels Hoofdst. Gewest	-	-	-	4	2 585	1 597
Vlaams Gewest	49	12 798	7 928	365	219 935	136 091
Provincie Antwerpen	16	4 178	2 589	108	64 752	40 014
Provincie Limburg	6	1 566	971	16	8 167	5 080
Provincie Oost-Vlaanderen	8	2 090	1 294	85	52 657	32 481
Provincie Vlaams Brabant	-	-	-	-	-	-
Provincie West-Vlaanderen	19	4 964	3 074	156	94 359	58 516
Waals Gewest	12	3 132	1 938	95	57 864	36 009
Provincie Waals Brabant	-	-	-	-	-	-
Provincie Henegouwen	11	2 870	1 776	69	41 224	25 636
Provincie Luik	-	-	-	19	12 449	7 761
Provincie Luxemburg	1	262	162	6	3 499	2 169
Provincie Namen	-	-	-	1	692	443
2de kwartaal 2003						
BELGIE	78	20 436	12 662	588	362 039	225 969
Brussels Hoofdst. Gewest	-	-	-	11	7 443	4 624
Vlaams Gewest	61	15 982	9 905	464	285 263	177 713
Provincie Antwerpen	7	1 834	1 137	109	70 778	44 006
Provincie Limburg	15	3 930	2 434	36	18 057	11 199
Provincie Oost-Vlaanderen	10	2 620	1 624	94	59 057	36 661
Provincie Vlaams Brabant	-	-	-	-	-	-
Provincie West-Vlaanderen	29	7 598	4 710	225	137 371	85 847
Waals Gewest	17	4 454	2 757	113	69 333	43 632
Provincie Waals Brabant	-	-	-	-	-	-
Provincie Henegouwen	10	2 620	1 622	66	40 559	25 479
Provincie Luik	5	1 310	811	28	16 901	10 639
Provincie Luxemburg	1	262	162	15	9 600	6 072
Provincie Namen	1	262	162	4	2 273	1 442
3de kwartaal 2003						
BELGIE	90	23 874	14 805	425	246 220	153 919
Brussels Hoofdst. Gewest	-	-	-	5	3 380	2 104
Vlaams Gewest	67	17 753	11 009	324	188 114	117 534
Provincie Antwerpen	7	1 869	1 159	56	33 899	20 988
Provincie Limburg	31	8 181	5 073	55	24 189	15 143
Provincie Oost-Vlaanderen	11	2 915	1 808	74	44 679	27 898
Provincie Vlaams Brabant	-	-	-	-	-	-
Provincie West-Vlaanderen	18	4 788	2 969	139	85 347	53 505
Waals Gewest	23	6 121	3 796	96	54 726	34 281
Provincie Waals Brabant	-	-	-	-	-	-
Provincie Henegouwen	12	3 202	1 985	67	39 987	25 090
Provincie Luik	4	1 062	659	13	7 016	4 386
Provincie Luxemburg	6	1 588	985	15	7 454	4 638
Provincie Namen	1	269	167	1	269	167
4de kwartaal 2003						
BELGIE	87	23 767	14 731	444	256 391	159 550
Brussels Hoofdst. Gewest	-	-	-	4	2 564	1 565
Vlaams Gewest	66	17 973	11 140	345	199 295	123 747
Provincie Antwerpen	13	3 524	2 183	65	37 526	23 296
Provincie Limburg	34	9 264	5 743	45	16 368	10 169
Provincie Oost-Vlaanderen	8	2 175	1 348	71	43 367	26 914
Provincie Vlaams Brabant	-	-	-	-	-	-
Provincie West-Vlaanderen	11	3 010	1 866	164	102 034	63 368
Waals Gewest	21	5 794	3 591	95	54 532	34 238
Provincie Waals Brabant	-	-	-	-	-	-
Provincie Henegouwen	19	5 238	3 247	72	40 272	25 279
Provincie Luik	1	278	172	14	8 882	5 620
Provincie Luxemburg	1	278	172	8	4 763	2 952
Provincie Namen	-	-	-	1	615	387
Het jaar 2003						
BELGIE	316	84 007	52 064	1 921	1 145 034	713 135
Brussels Hoofdst. Gewest	-	-	-	24	15 972	9 890
Vlaams Gewest	243	64 506	39 982	1 498	892 607	555 085
Provincie Antwerpen	43	11 405	7 068	338	206 955	128 304
Provincie Limburg	86	22 941	14 221	152	66 781	41 591
Provincie Oost-Vlaanderen	37	9 800	6 074	324	199 760	123 954
Provincie Vlaams Brabant	-	-	-	-	-	-
Provincie West-Vlaanderen	77	20 360	12 619	684	419 111	261 236
Waals Gewest	73	19 501	12 082	399	236 455	148 160
Provincie Waals Brabant	-	-	-	-	-	-
Provincie Henegouwen	52	13 930	8 630	274	162 042	101 484
Provincie Luik	10	2 650	1 642	74	45 248	28 406
Provincie Luxemburg	9	2 390	1 481	44	25 316	15 831
Provincie Namen	2	531	329	7	3 849	2 439

II. GESLACHTE DIEREN - ONDERWORPEN AAN DE KEURING EN GESCHIKT VERKLAARD VOOR HET VERBRUIK
5. NOODSLACHTINGEN (vervolg) - AANTAL EN GEWICHT VAN DE GESLACHTE DIEREN (kg)

PERIODEN EN PROVINCIES	Varkens			Schapen en lammeren		
	Aantal	Levend gewicht	Geslacht gewicht	Aantal	Levend gewicht	Geslacht gewicht
2000	-	-	-	5	208	104
2001	-	-	-	1	40	20
2002	-	-	-	-	-	-
1ste kwartaal 2003						
BELGIE	-	-	-	-	-	-
Brussels Hoofdst. Gewest	-	-	-	-	-	-
Vlaams Gewest	-	-	-	-	-	-
Provincie Antwerpen	-	-	-	-	-	-
Provincie Limburg	-	-	-	-	-	-
Provincie Oost-Vlaanderen	-	-	-	-	-	-
Provincie Vlaams Brabant	-	-	-	-	-	-
Provincie West-Vlaanderen	-	-	-	-	-	-
Waals Gewest	-	-	-	-	-	-
Provincie Waals Brabant	-	-	-	-	-	-
Provincie Henegouwen	-	-	-	-	-	-
Provincie Luik	-	-	-	-	-	-
Provincie Luxemburg	-	-	-	-	-	-
Provincie Namen	-	-	-	-	-	-
2de kwartaal 2003						
BELGIE	-	-	-	-	-	-
Brussels Hoofdst. Gewest	-	-	-	-	-	-
Vlaams Gewest	-	-	-	-	-	-
Provincie Antwerpen	-	-	-	-	-	-
Provincie Limburg	-	-	-	-	-	-
Provincie Oost-Vlaanderen	-	-	-	-	-	-
Provincie Vlaams Brabant	-	-	-	-	-	-
Provincie West-Vlaanderen	-	-	-	-	-	-
Waals Gewest	-	-	-	-	-	-
Provincie Waals Brabant	-	-	-	-	-	-
Provincie Henegouwen	-	-	-	-	-	-
Provincie Luik	-	-	-	-	-	-
Provincie Luxemburg	-	-	-	-	-	-
Provincie Namen	-	-	-	-	-	-
3de kwartaal 2003						
BELGIE	-	-	-	-	-	-
Brussels Hoofdst. Gewest	-	-	-	-	-	-
Vlaams Gewest	-	-	-	-	-	-
Provincie Antwerpen	-	-	-	-	-	-
Provincie Limburg	-	-	-	-	-	-
Provincie Oost-Vlaanderen	-	-	-	-	-	-
Provincie Vlaams Brabant	-	-	-	-	-	-
Provincie West-Vlaanderen	-	-	-	-	-	-
Waals Gewest	-	-	-	-	-	-
Provincie Waals Brabant	-	-	-	-	-	-
Provincie Henegouwen	-	-	-	-	-	-
Provincie Luik	-	-	-	-	-	-
Provincie Luxemburg	-	-	-	-	-	-
Provincie Namen	-	-	-	-	-	-
4de kwartaal 2003						
BELGIE	-	-	-	-	-	-
Brussels Hoofdst. Gewest	-	-	-	-	-	-
Vlaams Gewest	-	-	-	-	-	-
Provincie Antwerpen	-	-	-	-	-	-
Provincie Limburg	-	-	-	-	-	-
Provincie Oost-Vlaanderen	-	-	-	-	-	-
Provincie Vlaams Brabant	-	-	-	-	-	-
Provincie West-Vlaanderen	-	-	-	-	-	-
Waals Gewest	-	-	-	-	-	-
Provincie Waals Brabant	-	-	-	-	-	-
Provincie Henegouwen	-	-	-	-	-	-
Provincie Luik	-	-	-	-	-	-
Provincie Luxemburg	-	-	-	-	-	-
Provincie Namen	-	-	-	-	-	-
Het jaar 2003						
BELGIE	-	-	-	-	-	-
Brussels Hoofdst. Gewest	-	-	-	-	-	-
Vlaams Gewest	-	-	-	-	-	-
Provincie Antwerpen	-	-	-	-	-	-
Provincie Limburg	-	-	-	-	-	-
Provincie Oost-Vlaanderen	-	-	-	-	-	-
Provincie Vlaams Brabant	-	-	-	-	-	-
Provincie West-Vlaanderen	-	-	-	-	-	-
Waals Gewest	-	-	-	-	-	-
Provincie Waals Brabant	-	-	-	-	-	-
Provincie Henegouwen	-	-	-	-	-	-
Provincie Luik	-	-	-	-	-	-
Provincie Luxemburg	-	-	-	-	-	-
Provincie Namen	-	-	-	-	-	-

II. GESLACHTE DIEREN - ONDERWORPEN AAN DE KEURING EN GESCHIKT VERKLAARD VOOR HET VERBRUIK
5. NOODSLACHTINGEN (vervolg) - AANTAL EN GEWICHT VAN DE GESLACHTE DIEREN (kg)

PERIODEN EN PROVINCIES	Geiten en geitjes			Veulens		
	Aantal	Levend gewicht	Geslacht gewicht	Aantal	Levend gewicht	Geslacht gewicht
2000	-	-	-	-	-	-
2001	-	-	-	1	239	143
2002	-	-	-	1	287	172
1ste kwartaal 2003						
BELGIE	-	-	-	-	-	-
Brussels Hoofdst. Gewest	-	-	-	-	-	-
Vlaams Gewest	-	-	-	-	-	-
Provincie Antwerpen	-	-	-	-	-	-
Provincie Limburg	-	-	-	-	-	-
Provincie Oost-Vlaanderen	-	-	-	-	-	-
Provincie Vlaams Brabant	-	-	-	-	-	-
Provincie West-Vlaanderen	-	-	-	-	-	-
Waals Gewest	-	-	-	-	-	-
Provincie Waals Brabant	-	-	-	-	-	-
Provincie Henegouwen	-	-	-	-	-	-
Provincie Luik	-	-	-	-	-	-
Provincie Luxemburg	-	-	-	-	-	-
Provincie Namen	-	-	-	-	-	-
2de kwartaal 2003						
BELGIE	-	-	-	-	-	-
Brussels Hoofdst. Gewest	-	-	-	-	-	-
Vlaams Gewest	-	-	-	-	-	-
Provincie Antwerpen	-	-	-	-	-	-
Provincie Limburg	-	-	-	-	-	-
Provincie Oost-Vlaanderen	-	-	-	-	-	-
Provincie Vlaams Brabant	-	-	-	-	-	-
Provincie West-Vlaanderen	-	-	-	-	-	-
Waals Gewest	-	-	-	-	-	-
Provincie Waals Brabant	-	-	-	-	-	-
Provincie Henegouwen	-	-	-	-	-	-
Provincie Luik	-	-	-	-	-	-
Provincie Luxemburg	-	-	-	-	-	-
Provincie Namen	-	-	-	-	-	-
3de kwartaal 2003						
BELGIE	-	-	-	1	241	145
Brussels Hoofdst. Gewest	-	-	-	-	-	-
Vlaams Gewest	-	-	-	1	241	145
Provincie Antwerpen	-	-	-	-	-	-
Provincie Limburg	-	-	-	1	241	145
Provincie Oost-Vlaanderen	-	-	-	-	-	-
Provincie Vlaams Brabant	-	-	-	-	-	-
Provincie West-Vlaanderen	-	-	-	-	-	-
Waals Gewest	-	-	-	-	-	-
Provincie Waals Brabant	-	-	-	-	-	-
Provincie Henegouwen	-	-	-	-	-	-
Provincie Luik	-	-	-	-	-	-
Provincie Luxemburg	-	-	-	-	-	-
Provincie Namen	-	-	-	-	-	-
4de kwartaal 2003						
BELGIE	-	-	-	-	-	-
Brussels Hoofdst. Gewest	-	-	-	-	-	-
Vlaams Gewest	-	-	-	-	-	-
Provincie Antwerpen	-	-	-	-	-	-
Provincie Limburg	-	-	-	-	-	-
Provincie Oost-Vlaanderen	-	-	-	-	-	-
Provincie Vlaams Brabant	-	-	-	-	-	-
Provincie West-Vlaanderen	-	-	-	-	-	-
Waals Gewest	-	-	-	-	-	-
Provincie Waals Brabant	-	-	-	-	-	-
Provincie Henegouwen	-	-	-	-	-	-
Provincie Luik	-	-	-	-	-	-
Provincie Luxemburg	-	-	-	-	-	-
Provincie Namen	-	-	-	-	-	-
Het jaar 2003						
BELGIE	-	-	-	1	241	145
Brussels Hoofdst. Gewest	-	-	-	-	-	-
Vlaams Gewest	-	-	-	1	241	145
Provincie Antwerpen	-	-	-	-	-	-
Provincie Limburg	-	-	-	1	241	145
Provincie Oost-Vlaanderen	-	-	-	-	-	-
Provincie Vlaams Brabant	-	-	-	-	-	-
Provincie West-Vlaanderen	-	-	-	-	-	-
Waals Gewest	-	-	-	-	-	-
Provincie Waals Brabant	-	-	-	-	-	-
Provincie Henegouwen	-	-	-	-	-	-
Provincie Luik	-	-	-	-	-	-
Provincie Luxemburg	-	-	-	-	-	-
Provincie Namen	-	-	-	-	-	-

II. GESLACHTE DIEREN - ONDERWORPEN AAN DE KEURING EN GESCHIKT VERKLAARD VOOR HET VERBRUIK

5. NOODSLACHTINGEN (vervolg) - AANTAL EN GEWICHT VAN DE GESLACHTE DIEREN (kg)

PERIODEN EN PROVINCIES	Andere paarden			Totaal van al de dieren		
	Aantal	Levend gewicht	Geslacht gewicht	Aantal	Levend gewicht	Geslacht gewicht
2000	39	19 420	11 651	2 108	1 225 114	760 705
2001	25	12 253	7 351	1 799	1 055 756	656 483
2002	30	14 795	8 877	1 897	1 145 597	712 417
1ste kwartaal 2003						
BELGIE	5	2 459	1 476	469	282 843	175 173
Brussels Hoofdst. Gewest	-	-	-	4	2 585	1 597
Vlaams Gewest	4	1 963	1 178	369	221 898	137 269
Provincie Antwerpen	-	-	-	108	64 752	40 014
Provincie Limburg	-	-	-	16	8 167	5 080
Provincie Oost-Vlaanderen	-	-	-	85	52 657	32 481
Provincie Vlaams Brabant	-	-	-	-	-	-
Provincie West-Vlaanderen	4	1 963	1 178	160	96 322	59 694
Waals Gewest	1	496	298	96	58 360	36 307
Provincie Waals Brabant	-	-	-	-	-	-
Provincie Henegouwen	1	496	298	70	41 720	25 934
Provincie Luik	-	-	-	19	12 449	7 761
Provincie Luxemburg	-	-	-	6	3 499	2 169
Provincie Namen	-	-	-	1	692	443
2de kwartaal 2003						
BELGIE	11	5 301	3 180	599	367 340	229 149
Brussels Hoofdst. Gewest	-	-	-	11	7 443	4 624
Vlaams Gewest	9	4 287	2 572	473	289 550	180 285
Provincie Antwerpen	4	1 890	1 134	113	72 668	45 140
Provincie Limburg	-	-	-	36	18 057	11 199
Provincie Oost-Vlaanderen	-	-	-	94	59 057	36 661
Provincie Vlaams Brabant	-	-	-	-	-	-
Provincie West-Vlaanderen	5	2 397	1 438	230	139 768	87 285
Waals Gewest	2	1 014	608	115	70 347	44 240
Provincie Waals Brabant	-	-	-	-	-	-
Provincie Henegouwen	2	1 014	608	68	41 573	26 087
Provincie Luik	-	-	-	28	16 901	10 639
Provincie Luxemburg	-	-	-	15	9 600	6 072
Provincie Namen	-	-	-	4	2 273	1 442
3de kwartaal 2003						
BELGIE	8	4 003	2 401	434	250 464	156 465
Brussels Hoofdst. Gewest	-	-	-	5	3 380	2 104
Vlaams Gewest	8	4 003	2 401	333	192 358	120 080
Provincie Antwerpen	-	-	-	56	33 899	20 988
Provincie Limburg	-	-	-	56	24 430	15 288
Provincie Oost-Vlaanderen	5	2 533	1 520	79	47 212	29 418
Provincie Vlaams Brabant	-	-	-	-	-	-
Provincie West-Vlaanderen	3	1 470	881	142	86 817	54 386
Waals Gewest	-	-	-	96	54 726	34 281
Provincie Waals Brabant	-	-	-	-	-	-
Provincie Henegouwen	-	-	-	67	39 987	25 090
Provincie Luik	-	-	-	13	7 016	4 386
Provincie Luxemburg	-	-	-	15	7 454	4 638
Provincie Namen	-	-	-	1	269	167
4de kwartaal 2003						
BELGIE	7	3 435	2 063	451	259 826	161 613
Brussels Hoofdst. Gewest	-	-	-	4	2 564	1 565
Vlaams Gewest	6	2 974	1 786	351	202 269	125 533
Provincie Antwerpen	2	1 026	616	67	38 552	23 912
Provincie Limburg	-	-	-	45	16 368	10 169
Provincie Oost-Vlaanderen	-	-	-	71	43 367	26 914
Provincie Vlaams Brabant	-	-	-	-	-	-
Provincie West-Vlaanderen	4	1 948	1 170	168	103 982	64 538
Waals Gewest	1	461	277	96	54 993	34 515
Provincie Waals Brabant	-	-	-	-	-	-
Provincie Henegouwen	1	461	277	73	40 733	25 556
Provincie Luik	-	-	-	14	8 882	5 620
Provincie Luxemburg	-	-	-	8	4 763	2 952
Provincie Namen	-	-	-	1	615	387
Het jaar 2003						
BELGIE	31	15 198	9 120	1 953	1 160 473	722 400
Brussels Hoofdst. Gewest	-	-	-	24	15 972	9 890
Vlaams Gewest	27	13 227	7 937	1 526	906 075	563 167
Provincie Antwerpen	6	2 916	1 750	344	209 871	130 054
Provincie Limburg	-	-	-	153	67 022	41 736
Provincie Oost-Vlaanderen	5	2 533	1 520	329	202 293	125 474
Provincie Vlaams Brabant	-	-	-	-	-	-
Provincie West-Vlaanderen	16	7 778	4 667	700	426 889	265 903
Waals Gewest	4	1 971	1 183	403	238 426	149 343
Provincie Waals Brabant	-	-	-	-	-	-
Provincie Henegouwen	4	1 971	1 183	278	164 013	102 667
Provincie Luik	-	-	-	74	45 248	28 406
Provincie Luxemburg	-	-	-	44	25 316	15 831
Provincie Namen	-	-	-	7	3 849	2 439

II. GESLACHTE DIEREN - ONDERWORPEN AAN DE KEURING EN ONGESCHIKT VERKLAARD VOOR HET VERBRUIK

6. AFGEKEURDE DIEREN - AANTAL EN GEWICHT VAN DE GESLACHTE DIEREN (kg)

PERIODEN EN PROVINCIES	Ossen			Stieren		
	Aantal	Levend gewicht	Geslacht gewicht	Aantal	Levend gewicht	Geslacht gewicht
2000	5	3 537	2 193	389	265 947	170 207
2001	10	7 153	4 435	307	206 917	132 428
2002	5	3 592	2 227	361	246 786	157 945
1ste kwartaal 2003						
BELGIE	4	2 870	1 780	56	38 680	24 752
Brussels Hoofdst. Gewest	-	-	-	1	692	443
Vlaams Gewest	-	-	-	22	15 168	9 707
Provincie Antwerpen	-	-	-	1	692	443
Provincie Limburg	-	-	-	6	4 134	2 646
Provincie Oost-Vlaanderen	-	-	-	2	1 375	880
Provincie Vlaams Brabant	-	-	-	-	-	-
Provincie West-Vlaanderen	-	-	-	13	8 967	5 738
Waals Gewest	4	2 870	1 780	33	22 820	14 602
Provincie Waals Brabant	-	-	-	-	-	-
Provincie Henegouwen	4	2 870	1 780	1	696	445
Provincie Luik	-	-	-	26	18 000	11 519
Provincie Luxemburg	-	-	-	1	696	445
Provincie Namen	-	-	-	5	3 428	2 193
2de kwartaal 2003						
BELGIE	2	1 412	876	81	56 520	36 167
Brussels Hoofdst. Gewest	-	-	-	1	696	445
Vlaams Gewest	-	-	-	33	23 034	14 739
Provincie Antwerpen	-	-	-	1	702	449
Provincie Limburg	-	-	-	8	5 592	3 578
Provincie Oost-Vlaanderen	-	-	-	6	4 182	2 675
Provincie Vlaams Brabant	-	-	-	1	702	449
Provincie West-Vlaanderen	-	-	-	17	11 856	7 588
Waals Gewest	2	1 412	876	47	32 790	20 983
Provincie Waals Brabant	-	-	-	-	-	-
Provincie Henegouwen	2	1 412	876	7	4 884	3 124
Provincie Luik	-	-	-	28	19 548	12 511
Provincie Luxemburg	-	-	-	-	-	-
Provincie Namen	-	-	-	12	8 358	5 348
3de kwartaal 2003						
BELGIE	7	4 960	3 076	55	37 942	24 288
Brussels Hoofdst. Gewest	-	-	-	1	700	448
Vlaams Gewest	-	-	-	16	11 035	7 066
Provincie Antwerpen	-	-	-	1	679	435
Provincie Limburg	-	-	-	1	679	435
Provincie Oost-Vlaanderen	-	-	-	6	4 138	2 649
Provincie Vlaams Brabant	-	-	-	-	-	-
Provincie West-Vlaanderen	-	-	-	8	5 539	3 547
Waals Gewest	7	4 960	3 076	38	26 207	16 774
Provincie Waals Brabant	-	-	-	-	-	-
Provincie Henegouwen	7	4 960	3 076	4	2 769	1 773
Provincie Luik	-	-	-	25	17 189	11 001
Provincie Luxemburg	-	-	-	3	2 100	1 344
Provincie Namen	-	-	-	6	4 149	2 656
4de kwartaal 2003						
BELGIE	4	2 912	1 806	59	39 203	25 086
Brussels Hoofdst. Gewest	-	-	-	1	633	405
Vlaams Gewest	-	-	-	25	16 622	10 637
Provincie Antwerpen	-	-	-	2	1 384	886
Provincie Limburg	-	-	-	2	1 342	859
Provincie Oost-Vlaanderen	-	-	-	9	6 009	3 845
Provincie Vlaams Brabant	-	-	-	-	-	-
Provincie West-Vlaanderen	-	-	-	12	7 887	5 047
Waals Gewest	4	2 912	1 806	33	21 948	14 044
Provincie Waals Brabant	-	-	-	-	-	-
Provincie Henegouwen	4	2 912	1 806	5	3 300	2 111
Provincie Luik	-	-	-	26	17 285	11 061
Provincie Luxemburg	-	-	-	-	-	-
Provincie Namen	-	-	-	2	1 363	872
Het jaar 2003						
BELGIE	17	12 154	7 538	251	172 345	110 293
Brussels Hoofdst. Gewest	-	-	-	4	2 721	1 741
Vlaams Gewest	-	-	-	96	65 859	42 149
Provincie Antwerpen	-	-	-	5	3 457	2 213
Provincie Limburg	-	-	-	17	11 747	7 518
Provincie Oost-Vlaanderen	-	-	-	23	15 704	10 049
Provincie Vlaams Brabant	-	-	-	1	702	449
Provincie West-Vlaanderen	-	-	-	50	34 249	21 920
Waals Gewest	17	12 154	7 538	151	103 765	66 403
Provincie Waals Brabant	-	-	-	-	-	-
Provincie Henegouwen	17	12 154	7 538	17	11 649	7 453
Provincie Luik	-	-	-	105	72 022	46 092
Provincie Luxemburg	-	-	-	4	2 796	1 789
Provincie Namen	-	-	-	25	17 298	11 069

II. GESLACHTE DIEREN - ONDERWORPEN AAN DE KEURING EN ONGESCHIKT VERKLAARD VOOR HET VERBRUIK
6. AFGEKEURDE DIEREN (vervolg) - AANTAL EN GEWICHT VAN DE GESLACHTE DIEREN (kg)

PERIODEN EN PROVINCIES	Koeien			Vaarzen		
	Aantal	Levend gewicht	Geslacht gewicht	Aantal	Levend gewicht	Geslacht gewicht
2000	1 312	864 509	527 367	159	99 679	62 801
2001	1 083	718 375	438 210	86	52 124	32 837
2002	1 515	963 574	587 779	81	48 519	30 567
1ste kwartaal 2003						
BELGIE	336	217 455	132 643	10	6 190	3 898
Brussels Hoofdst. Gewest	16	10 315	6 291	-	-	-
Vlaams Gewest	179	115 763	70 614	1	613	386
Provincie Antwerpen	50	32 363	19 742	-	-	-
Provincie Limburg	15	9 643	5 881	-	-	-
Provincie Oost-Vlaanderen	66	42 714	26 055	-	-	-
Provincie Vlaams Brabant	-	-	-	-	-	-
Provincie West-Vlaanderen	48	31 043	18 936	1	613	386
Waals Gewest	141	91 377	55 738	9	5 577	3 512
Provincie Waals Brabant	-	-	-	-	-	-
Provincie Henegouwen	7	4 509	2 751	-	-	-
Provincie Luik	126	81 686	49 827	5	3 095	1 949
Provincie Luxemburg	-	-	-	-	-	-
Provincie Namen	8	5 182	3 160	4	2 482	1 563
2de kwartaal 2003						
BELGIE	355	234 644	143 139	23	13 812	8 698
Brussels Hoofdst. Gewest	28	19 025	11 605	-	-	-
Vlaams Gewest	188	123 853	75 554	5	2 959	1 863
Provincie Antwerpen	60	39 694	24 214	-	-	-
Provincie Limburg	8	5 232	3 192	1	586	369
Provincie Oost-Vlaanderen	55	36 466	22 245	-	-	-
Provincie Vlaams Brabant	1	655	400	-	-	-
Provincie West-Vlaanderen	64	41 806	25 503	4	2 373	1 494
Waals Gewest	139	91 766	55 980	18	10 853	6 835
Provincie Waals Brabant	-	-	-	-	-	-
Provincie Henegouwen	9	5 968	3 643	2	1 199	755
Provincie Luik	123	81 077	49 456	11	6 670	4 201
Provincie Luxemburg	1	689	420	1	586	369
Provincie Namen	6	4 032	2 461	4	2 398	1 510
3de kwartaal 2003						
BELGIE	208	132 840	81 033	17	10 556	6 648
Brussels Hoofdst. Gewest	6	3 903	2 381	-	-	-
Vlaams Gewest	127	80 397	49 044	7	4 305	2 712
Provincie Antwerpen	41	25 510	15 563	7	4 305	2 712
Provincie Limburg	17	10 932	6 668	-	-	-
Provincie Oost-Vlaanderen	40	25 129	15 329	-	-	-
Provincie Vlaams Brabant	-	-	-	-	-	-
Provincie West-Vlaanderen	29	18 826	11 484	-	-	-
Waals Gewest	75	48 540	29 608	10	6 251	3 936
Provincie Waals Brabant	-	-	-	-	-	-
Provincie Henegouwen	5	3 170	1 934	3	1 871	1 178
Provincie Luik	60	38 810	23 673	6	3 742	2 356
Provincie Luxemburg	5	3 324	2 027	1	638	402
Provincie Namen	5	3 236	1 974	-	-	-
4de kwartaal 2003						
BELGIE	277	179 511	109 507	9	5 479	3 451
Brussels Hoofdst. Gewest	6	3 829	2 337	-	-	-
Vlaams Gewest	174	112 760	68 786	2	1 234	777
Provincie Antwerpen	55	35 662	21 755	-	-	-
Provincie Limburg	17	11 094	6 767	-	-	-
Provincie Oost-Vlaanderen	58	37 367	22 795	1	615	387
Provincie Vlaams Brabant	-	-	-	-	-	-
Provincie West-Vlaanderen	44	28 637	17 469	1	619	390
Waals Gewest	97	62 922	38 384	7	4 245	2 674
Provincie Waals Brabant	-	-	-	-	-	-
Provincie Henegouwen	8	5 254	3 205	-	-	-
Provincie Luik	82	53 161	32 428	5	3 011	1 897
Provincie Luxemburg	2	1 299	793	-	-	-
Provincie Namen	5	3 208	1 958	2	1 234	777
Het jaar 2003						
BELGIE	1 176	764 450	466 322	59	36 037	22 695
Brussels Hoofdst. Gewest	56	37 072	22 614	-	-	-
Vlaams Gewest	668	432 773	263 998	15	9 111	5 738
Provincie Antwerpen	206	133 229	81 274	7	4 305	2 712
Provincie Limburg	57	36 901	22 508	1	586	369
Provincie Oost-Vlaanderen	219	141 676	86 424	1	615	387
Provincie Vlaams Brabant	1	655	400	-	-	-
Provincie West-Vlaanderen	185	120 312	73 392	6	3 605	2 270
Waals Gewest	452	294 605	179 710	44	26 926	16 957
Provincie Waals Brabant	-	-	-	-	-	-
Provincie Henegouwen	29	18 901	11 533	5	3 070	1 933
Provincie Luik	391	254 734	155 384	27	16 518	10 403
Provincie Luxemburg	8	5 312	3 240	2	1 224	771
Provincie Namen	24	15 658	9 553	10	6 114	3 850

II. GESLACHTE DIEREN - ONDERWORPEN AAN DE KEURING EN ONGESCHIKT VERKLAARD VOOR HET VERBRUIK

6. AFGEKEURDE DIEREN (vervolg) - AANTAL EN GEWICHT VAN DE GESLACHTE DIEREN (kg)

PERIODEN EN PROVINCIES	Kalveren			Totaal van de runderen		
	Aantal	Levend gewicht	Geslacht gewicht	Aantal	Levend gewicht	Geslacht gewicht
2000	692	178 668	110 773	2 557	1 412 340	873 341
2001	651	166 679	103 338	2 137	1 151 248	711 248
2002	843	226 174	140 230	2 805	1 488 645	918 748
1ste kwartaal 2003						
BELGIE	226	59 050	36 606	632	324 245	199 679
Brussels Hoofdst. Gewest	-	-	-	17	11 007	6 734
Vlaams Gewest	215	56 174	34 824	417	187 718	115 531
Provincie Antwerpen	184	48 074	29 803	235	81 129	49 988
Provincie Limburg	29	7 576	4 697	50	21 353	13 224
Provincie Oost-Vlaanderen	1	262	162	69	44 351	27 097
Provincie Vlaams Brabant	-	-	-	-	-	-
Provincie West-Vlaanderen	1	262	162	63	40 885	25 222
Waals Gewest	11	2 876	1 782	198	125 520	77 414
Provincie Waals Brabant	-	-	-	-	-	-
Provincie Henegouwen	-	-	-	12	8 075	4 976
Provincie Luik	6	1 566	970	163	104 347	64 265
Provincie Luxemburg	-	-	-	1	696	445
Provincie Namen	5	1 310	812	22	12 402	7 728
2de kwartaal 2003						
BELGIE	172	45 064	27 934	633	351 452	216 814
Brussels Hoofdst. Gewest	-	-	-	29	19 721	12 050
Vlaams Gewest	165	43 230	26 799	391	193 076	118 955
Provincie Antwerpen	125	32 750	20 304	186	73 146	44 967
Provincie Limburg	28	7 336	4 549	45	18 746	11 688
Provincie Oost-Vlaanderen	3	786	486	64	41 434	25 406
Provincie Vlaams Brabant	1	262	162	3	1 619	1 011
Provincie West-Vlaanderen	8	2 096	1 298	93	58 131	35 883
Waals Gewest	7	1 834	1 135	213	138 655	85 809
Provincie Waals Brabant	-	-	-	-	-	-
Provincie Henegouwen	3	786	486	23	14 249	8 884
Provincie Luik	3	786	487	165	108 081	66 655
Provincie Luxemburg	-	-	-	2	1 275	789
Provincie Namen	1	262	162	23	15 050	9 481
3de kwartaal 2003						
BELGIE	155	41 231	25 563	442	227 529	140 608
Brussels Hoofdst. Gewest	-	-	-	7	4 603	2 829
Vlaams Gewest	150	39 900	24 738	300	135 637	83 560
Provincie Antwerpen	132	35 110	21 769	181	65 604	40 479
Provincie Limburg	15	3 995	2 476	33	15 606	9 579
Provincie Oost-Vlaanderen	1	269	167	47	29 536	18 145
Provincie Vlaams Brabant	-	-	-	-	-	-
Provincie West-Vlaanderen	2	526	326	39	24 891	15 357
Waals Gewest	5	1 331	825	135	87 289	54 219
Provincie Waals Brabant	-	-	-	-	-	-
Provincie Henegouwen	3	799	495	22	13 569	8 456
Provincie Luik	1	269	167	92	60 010	37 197
Provincie Luxemburg	-	-	-	9	6 062	3 773
Provincie Namen	1	263	163	12	7 648	4 793
4de kwartaal 2003						
BELGIE	183	50 004	31 000	532	277 109	170 850
Brussels Hoofdst. Gewest	-	-	-	7	4 462	2 742
Vlaams Gewest	175	47 803	29 636	376	178 419	109 836
Provincie Antwerpen	156	42 634	26 433	213	79 680	49 074
Provincie Limburg	13	3 539	2 194	32	15 975	9 820
Provincie Oost-Vlaanderen	2	556	344	70	44 547	27 371
Provincie Vlaams Brabant	-	-	-	-	-	-
Provincie West-Vlaanderen	4	1 074	665	61	38 217	23 571
Waals Gewest	8	2 201	1 364	149	94 228	58 272
Provincie Waals Brabant	-	-	-	-	-	-
Provincie Henegouwen	1	265	164	18	11 731	7 286
Provincie Luik	5	1 393	864	118	74 850	46 250
Provincie Luxemburg	-	-	-	2	1 299	793
Provincie Namen	2	543	336	11	6 348	3 943
Het jaar 2003						
BELGIE	736	195 349	121 103	2 239	1 180 335	727 951
Brussels Hoofdst. Gewest	-	-	-	60	39 793	24 355
Vlaams Gewest	705	187 107	115 997	1 484	694 850	427 882
Provincie Antwerpen	597	158 568	98 309	815	299 559	184 508
Provincie Limburg	85	22 446	13 916	160	71 680	44 311
Provincie Oost-Vlaanderen	7	1 873	1 159	250	159 868	98 019
Provincie Vlaams Brabant	1	262	162	3	1 619	1 011
Provincie West-Vlaanderen	15	3 958	2 451	256	162 124	100 033
Waals Gewest	31	8 242	5 106	695	445 692	275 714
Provincie Waals Brabant	-	-	-	-	-	-
Provincie Henegouwen	7	1 850	1 145	75	47 624	29 602
Provincie Luik	15	4 014	2 488	538	347 288	214 367
Provincie Luxemburg	-	-	-	14	9 332	5 800
Provincie Namen	9	2 378	1 473	68	41 448	25 945

II. GESLACHTE DIEREN - ONDERWORPEN AAN DE KEURING EN ONGESCHIKT VERKLAARD VOOR HET VERBRUIK
6. AFGEKEURDE DIEREN (vervolg) - AANTAL EN GEWICHT VAN DE GESLACHTE DIEREN (kg)

PERIODEN EN PROVINCIES	Varkens			Schapen en lammeren		
	Aantal	Levend gewicht	Geslacht gewicht	Aantal	Levend gewicht	Geslacht gewicht
2000	27 686	3 243 577	2 594 861	121	5 014	2 514
2001	29 048	3 418 601	2 734 881	56	2 279	1 141
2002	30 171	3 531 991	2 825 590	33	1 308	656
1ste kwartaal 2003						
BELGIE	7 517	862 155	689 727	6	244	122
Brussels Hoofdst. Gewest	13	1 492	1 194	-	-	-
Vlaams Gewest	6 307	723 389	578 712	5	200	100
Provincie Antwerpen	1 129	129 492	103 595	4	160	80
Provincie Limburg	471	54 036	43 228	-	-	-
Provincie Oost-Vlaanderen	1 635	187 554	150 043	-	-	-
Provincie Vlaams Brabant	-	-	-	1	40	20
Provincie West-Vlaanderen	3 072	352 307	281 846	-	-	-
Waals Gewest	1 197	137 274	109 821	1	44	22
Provincie Waals Brabant	-	-	-	-	-	-
Provincie Henegouwen	61	6 996	5 597	1	44	22
Provincie Luik	1 135	130 163	104 132	-	-	-
Provincie Luxemburg	-	-	-	-	-	-
Provincie Namen	1	115	92	-	-	-
2de kwartaal 2003						
BELGIE	7 353	867 252	693 799	26	1 080	541
Brussels Hoofdst. Gewest	7	826	661	2	82	41
Vlaams Gewest	6 247	736 693	589 353	23	957	479
Provincie Antwerpen	1 604	189 053	151 241	3	117	59
Provincie Limburg	489	57 753	46 202	-	-	-
Provincie Oost-Vlaanderen	1 543	181 888	145 512	20	840	420
Provincie Vlaams Brabant	-	-	-	-	-	-
Provincie West-Vlaanderen	2 611	307 999	246 398	-	-	-
Waals Gewest	1 099	129 733	103 785	1	41	21
Provincie Waals Brabant	-	-	-	-	-	-
Provincie Henegouwen	46	5 410	4 327	1	41	21
Provincie Luik	1 052	124 202	99 361	-	-	-
Provincie Luxemburg	-	-	-	-	-	-
Provincie Namen	1	121	97	-	-	-
3de kwartaal 2003						
BELGIE	6 092	686 230	548 988	8	326	164
Brussels Hoofdst. Gewest	3	342	274	2	86	43
Vlaams Gewest	5 034	567 122	453 700	5	195	98
Provincie Antwerpen	1 004	113 181	90 546	3	114	57
Provincie Limburg	484	54 607	43 686	-	-	-
Provincie Oost-Vlaanderen	1 269	142 917	114 333	1	38	19
Provincie Vlaams Brabant	-	-	-	-	-	-
Provincie West-Vlaanderen	2 277	256 417	205 135	1	43	22
Waals Gewest	1 055	118 766	95 014	1	45	23
Provincie Waals Brabant	-	-	-	-	-	-
Provincie Henegouwen	34	3 820	3 058	-	-	-
Provincie Luik	1 021	114 946	91 956	-	-	-
Provincie Luxemburg	-	-	-	-	-	-
Provincie Namen	-	-	-	1	45	23
4de kwartaal 2003						
BELGIE	6 999	786 793	629 436	32	1 265	634
Brussels Hoofdst. Gewest	2	236	189	5	199	100
Vlaams Gewest	5 559	624 836	499 867	25	987	494
Provincie Antwerpen	1 235	139 435	111 547	25	987	494
Provincie Limburg	447	50 420	40 337	-	-	-
Provincie Oost-Vlaanderen	1 252	140 712	112 569	-	-	-
Provincie Vlaams Brabant	-	-	-	-	-	-
Provincie West-Vlaanderen	2 625	294 269	235 414	-	-	-
Waals Gewest	1 438	161 721	129 380	2	79	40
Provincie Waals Brabant	-	-	-	-	-	-
Provincie Henegouwen	57	6 404	5 124	-	-	-
Provincie Luik	1 381	155 317	124 256	2	79	40
Provincie Luxemburg	-	-	-	-	-	-
Provincie Namen	-	-	-	-	-	-
Het jaar 2003						
BELGIE	27 961	3 202 430	2 561 950	72	2 915	1 461
Brussels Hoofdst. Gewest	25	2 896	2 318	9	367	184
Vlaams Gewest	23 147	2 652 040	2 121 632	58	2 339	1 171
Provincie Antwerpen	4 972	571 161	456 929	35	1 378	690
Provincie Limburg	1 891	216 816	173 453	-	-	-
Provincie Oost-Vlaanderen	5 699	653 071	522 457	21	878	439
Provincie Vlaams Brabant	-	-	-	1	40	20
Provincie West-Vlaanderen	10 585	1 210 992	968 793	1	43	22
Waals Gewest	4 789	547 494	438 000	5	209	106
Provincie Waals Brabant	-	-	-	-	-	-
Provincie Henegouwen	198	22 630	18 106	2	85	43
Provincie Luik	4 589	524 628	419 705	2	79	40
Provincie Luxemburg	-	-	-	-	-	-
Provincie Namen	2	236	189	1	45	23

II. GESLACHTE DIEREN - ONDERWORPEN AAN DE KEURING EN ONGESCHIKT VERKLAARD VOOR HET VERBRUIK

6. AFGEKEURDE DIEREN (vervolg) - AANTAL EN GEWICHT VAN DE GESLACHTE DIEREN (kg)

PERIODEN EN PROVINCIES	Geiten en geitjes			Veulens		
	Aantal	Levend gewicht	Geslacht gewicht	Aantal	Levend gewicht	Geslacht gewicht
2000	-	-	-	3	765	460
2001	1	40	20	2	474	284
2002	5	150	77	3	827	496
1ste kwartaal 2003						
BELGIE	-	-	-	-	-	-
Brussels Hoofdst. Gewest	-	-	-	-	-	-
Vlaams Gewest	-	-	-	-	-	-
Provincie Antwerpen	-	-	-	-	-	-
Provincie Limburg	-	-	-	-	-	-
Provincie Oost-Vlaanderen	-	-	-	-	-	-
Provincie Vlaams Brabant	-	-	-	-	-	-
Provincie West-Vlaanderen	-	-	-	-	-	-
Waals Gewest	-	-	-	-	-	-
Provincie Waals Brabant	-	-	-	-	-	-
Provincie Henegouwen	-	-	-	-	-	-
Provincie Luik	-	-	-	-	-	-
Provincie Luxemburg	-	-	-	-	-	-
Provincie Namen	-	-	-	-	-	-
2de kwartaal 2003						
BELGIE	-	-	-	-	-	-
Brussels Hoofdst. Gewest	-	-	-	-	-	-
Vlaams Gewest	-	-	-	-	-	-
Provincie Antwerpen	-	-	-	-	-	-
Provincie Limburg	-	-	-	-	-	-
Provincie Oost-Vlaanderen	-	-	-	-	-	-
Provincie Vlaams Brabant	-	-	-	-	-	-
Provincie West-Vlaanderen	-	-	-	-	-	-
Waals Gewest	-	-	-	-	-	-
Provincie Waals Brabant	-	-	-	-	-	-
Provincie Henegouwen	-	-	-	-	-	-
Provincie Luik	-	-	-	-	-	-
Provincie Luxemburg	-	-	-	-	-	-
Provincie Namen	-	-	-	-	-	-
3de kwartaal 2003						
BELGIE	-	-	-	-	-	-
Brussels Hoofdst. Gewest	-	-	-	-	-	-
Vlaams Gewest	-	-	-	-	-	-
Provincie Antwerpen	-	-	-	-	-	-
Provincie Limburg	-	-	-	-	-	-
Provincie Oost-Vlaanderen	-	-	-	-	-	-
Provincie Vlaams Brabant	-	-	-	-	-	-
Provincie West-Vlaanderen	-	-	-	-	-	-
Waals Gewest	-	-	-	-	-	-
Provincie Waals Brabant	-	-	-	-	-	-
Provincie Henegouwen	-	-	-	-	-	-
Provincie Luik	-	-	-	-	-	-
Provincie Luxemburg	-	-	-	-	-	-
Provincie Namen	-	-	-	-	-	-
4de kwartaal 2003						
BELGIE	-	-	-	-	-	-
Brussels Hoofdst. Gewest	-	-	-	-	-	-
Vlaams Gewest	-	-	-	-	-	-
Provincie Antwerpen	-	-	-	-	-	-
Provincie Limburg	-	-	-	-	-	-
Provincie Oost-Vlaanderen	-	-	-	-	-	-
Provincie Vlaams Brabant	-	-	-	-	-	-
Provincie West-Vlaanderen	-	-	-	-	-	-
Waals Gewest	-	-	-	-	-	-
Provincie Waals Brabant	-	-	-	-	-	-
Provincie Henegouwen	-	-	-	-	-	-
Provincie Luik	-	-	-	-	-	-
Provincie Luxemburg	-	-	-	-	-	-
Provincie Namen	-	-	-	-	-	-
Het jaar 2003						
BELGIE	-	-	-	-	-	-
Brussels Hoofdst. Gewest	-	-	-	-	-	-
Vlaams Gewest	-	-	-	-	-	-
Provincie Antwerpen	-	-	-	-	-	-
Provincie Limburg	-	-	-	-	-	-
Provincie Oost-Vlaanderen	-	-	-	-	-	-
Provincie Vlaams Brabant	-	-	-	-	-	-
Provincie West-Vlaanderen	-	-	-	-	-	-
Waals Gewest	-	-	-	-	-	-
Provincie Waals Brabant	-	-	-	-	-	-
Provincie Henegouwen	-	-	-	-	-	-
Provincie Luik	-	-	-	-	-	-
Provincie Luxemburg	-	-	-	-	-	-
Provincie Namen	-	-	-	-	-	-

II. GESLACHTE DIEREN - ONDERWORPEN AAN DE KEURING EN ONGESCHIKT VERKLAARD VOOR HET VERBRUIK

6. AFGEKEURDE DIEREN (vervolg) - AANTAL EN GEWICHT VAN DE GESLACHTE DIEREN (kg)

PERIODEN EN PROVINCIES	Andere paarden			Totaal van al de dieren		
	Aantal	Levend gewicht	Geslacht gewicht	Aantal	Levend gewicht	Geslacht gewicht
2000	61	30 415	18 247	30 428	4 692 111	3 489 423
2001	33	15 738	9 441	31 277	4 588 380	3 457 015
2002	32	15 896	9 537	33 049	5 038 817	3 755 104
1ste kwartaal 2003						
BELGIE	6	2 913	1 746	8 161	1 189 557	891 274
Brussels Hoofdst. Gewest	-	-	-	30	12 499	7 928
Vlaams Gewest	5	2 406	1 442	6 734	913 713	695 785
Provincie Antwerpen	1	507	304	1 369	211 288	153 967
Provincie Limburg	-	-	-	521	75 389	56 452
Provincie Oost-Vlaanderen	1	464	278	1 705	232 369	177 418
Provincie Vlaams Brabant	-	-	-	1	40	20
Provincie West-Vlaanderen	3	1 435	860	3 138	394 627	307 928
Waals Gewest	1	507	304	1 397	263 345	187 561
Provincie Waals Brabant	-	-	-	-	-	-
Provincie Henegouwen	1	507	304	75	15 622	10 899
Provincie Luik	-	-	-	1 298	234 510	168 397
Provincie Luxemburg	-	-	-	1	696	445
Provincie Namen	-	-	-	23	12 517	7 820
2de kwartaal 2003						
BELGIE	13	6 384	3 829	8 025	1 226 168	914 983
Brussels Hoofdst. Gewest	1	465	279	39	21 094	13 031
Vlaams Gewest	9	4 467	2 679	6 670	935 193	711 466
Provincie Antwerpen	1	507	304	1 794	262 823	196 571
Provincie Limburg	-	-	-	534	76 499	57 890
Provincie Oost-Vlaanderen	2	1 014	608	1 629	225 176	171 946
Provincie Vlaams Brabant	-	-	-	3	1 619	1 011
Provincie West-Vlaanderen	6	2 946	1 767	2 710	369 076	284 048
Waals Gewest	3	1 452	871	1 316	269 881	190 486
Provincie Waals Brabant	-	-	-	-	-	-
Provincie Henegouwen	1	465	279	71	20 165	13 511
Provincie Luik	2	987	592	1 219	233 270	166 608
Provincie Luxemburg	-	-	-	2	1 275	789
Provincie Namen	-	-	-	24	15 171	9 578
3de kwartaal 2003						
BELGIE	2	982	589	6 544	915 067	690 349
Brussels Hoofdst. Gewest	-	-	-	12	5 031	3 146
Vlaams Gewest	1	479	287	5 340	703 433	537 645
Provincie Antwerpen	-	-	-	1 188	178 899	131 082
Provincie Limburg	-	-	-	517	70 213	53 265
Provincie Oost-Vlaanderen	-	-	-	1 317	172 491	132 497
Provincie Vlaams Brabant	-	-	-	-	-	-
Provincie West-Vlaanderen	1	479	287	2 318	281 830	220 801
Waals Gewest	1	503	302	1 192	206 603	149 558
Provincie Waals Brabant	-	-	-	-	-	-
Provincie Henegouwen	-	-	-	56	17 389	11 514
Provincie Luik	1	503	302	1 114	175 459	129 455
Provincie Luxemburg	-	-	-	9	6 062	3 773
Provincie Namen	-	-	-	13	7 693	4 816
4de kwartaal 2003						
BELGIE	4	1 896	1 138	7 567	1 067 063	802 058
Brussels Hoofdst. Gewest	-	-	-	14	4 897	3 031
Vlaams Gewest	3	1 435	861	5 963	805 677	611 058
Provincie Antwerpen	-	-	-	1 473	220 102	161 115
Provincie Limburg	-	-	-	479	66 395	50 157
Provincie Oost-Vlaanderen	-	-	-	1 322	185 259	139 940
Provincie Vlaams Brabant	-	-	-	-	-	-
Provincie West-Vlaanderen	3	1 435	861	2 689	333 921	259 846
Waals Gewest	1	461	277	1 590	256 489	187 969
Provincie Waals Brabant	-	-	-	-	-	-
Provincie Henegouwen	-	-	-	75	18 135	12 410
Provincie Luik	1	461	277	1 502	230 707	170 823
Provincie Luxemburg	-	-	-	2	1 299	793
Provincie Namen	-	-	-	11	6 348	3 943
Het jaar 2003						
BELGIE	25	12 175	7 302	30 297	4 397 855	3 298 664
Brussels Hoofdst. Gewest	1	465	279	95	43 521	27 136
Vlaams Gewest	18	8 787	5 269	24 707	3 358 016	2 555 954
Provincie Antwerpen	2	1 014	608	5 824	873 112	642 735
Provincie Limburg	-	-	-	2 051	288 496	217 764
Provincie Oost-Vlaanderen	3	1 478	886	5 973	815 295	621 801
Provincie Vlaams Brabant	-	-	-	4	1 659	1 031
Provincie West-Vlaanderen	13	6 295	3 775	10 855	1 379 454	1 072 623
Waals Gewest	6	2 923	1 754	5 495	996 318	715 574
Provincie Waals Brabant	-	-	-	-	-	-
Provincie Henegouwen	2	972	583	277	71 311	48 334
Provincie Luik	4	1 951	1 171	5 133	873 946	635 283
Provincie Luxemburg	-	-	-	14	9 332	5 800
Provincie Namen	-	-	-	71	41 729	26 157

Overige

Indexcijfers van de prijzen

(basis 1995 = 100)

I. Index van de prijzen aan de producent in land- en tuinbouw - Basis 1995=100 (1)

	jaar 2000	jaar 2001	jaar 2002	jan 2002	feb 2002	maart 2002	april 2002	mei 2002	juni 2002	juli 2002	aug 2002	sep 2002	okt 2002
I Landbouwproducten	95,7	102,3	90,3	94,4	94,2	94,8	89,6	89,8	91,1	90,1	89,8	93,4	92,2
<u>Plant aardige producten</u>	79,5	98,5	75,8	98,8	98,5	92,0	91,9	88,7	91,9	77,4	71,0	72,3	71,6
- Graangewassen	86,1	84,9	77,6	87,4	85,5	81,4	80,4	77,6	75,2	74,5	74,3	75,0	75,8
Tarwe	85,6	84,8	77,9	87,8	85,7	81,7	80,8	77,9	75,2	74,5	74,8	75,0	75,5
Gerst	89,0	84,1	76,2	84,8	83,7	79,2	77,8	75,5	75,3	73,7	71,1	75,0	77,8
- Hakvruchten	74,3	102,0	71,1	101,7	102,0	93,8	94,0	90,1	95,6	74,8	65,3	67,4	65,3
Aardappelen	47,3	104,0	47,2	103,3	103,8	84,9	85,5	76,5	89,0	41,0	19,1	23,9	34,0
Suikerbieten	94,7	100,6	88,7	100,6	100,6	100,6	100,6	100,6	100,6	100,6	100,6	100,6	88,7
<u>Dieren en dierlijke producten</u>	99,5	103,1	93,6	93,4	93,2	95,4	89,1	90,1	91,0	93,0	94,1	98,3	97,0
- Dieren	97,8	101,4	91,4	85,7	88,0	93,7	88,7	91,1	92,9	94,7	93,7	97,1	92,7
Runderen	96,3	79,4	87,5	74,9	78,3	79,7	80,7	86,6	89,4	87,8	90,7	94,1	92,7
Stieren	102,1	81,3	94,3	79,3	82,1	83,1	85,3	90,0	93,2	96,0	99,9	101,2	102,2
Vaarzen	104,3	83,3	81,8	74,2	77,7	77,9	77,9	84,5	84,5	83,1	83,6	84,4	83,1
Koeien	86,7	62,2	77,8	54,2	61,5	65,8	69,5	82,7	84,3	83,0	88,6	89,8	85,3
Kalveren	95,9	95,4	90,6	92,4	92,2	91,5	87,7	86,8	91,3	82,4	81,4	91,8	90,0
Varkens	98,5	116,9	94,3	93,6	93,6	104,0	95,9	96,3	94,5	99,6	95,3	97,4	92,5
Gevogelte	100,4	108,7	91,1	85,6	97,1	95,6	82,2	81,8	99,3	98,7	98,2	108,1	92,6
Braadkuikens	100,2	107,7	91,4	84,4	96,2	95,1	82,0	81,9	99,9	99,9	99,3	109,3	93,6
Soepkippen	111,3	151,4	77,0	136,0	138,0	115,0	89,0	76,4	73,5	44,8	53,0	57,0	52,0
- Dierlijke producten	103,8	107,8	99,5	113,6	106,7	99,9	90,0	87,5	85,9	88,7	95,4	101,6	108,3
Melk	101,3	107,5	97,3	109,4	102,2	95,4	89,9	86,9	86,9	89,5	96,5	101,3	105,8
Eieren	117,2	109,2	111,1	137,1	131,9	124,9	90,0	90,3	80,0	84,0	89,4	103,1	122,5
II Tuinbouwproducten	112,0	118,7	124,2	146,3	132,9	131,4	154,5	131,8	109,5	118,8	105,4	125,0	117,9
<u>Groenten</u>	120,8	126,7	131,4	171,8	130,8	143,0	176,6	120,9	106,9	126,8	105,8	144,9	133,7
- Volle grond	95,4	120,0	120,0	169,3	126,0	120,5	109,7	133,7	99,3	138,5	99,1	123,9	111,4
Witloof	87,2	119,3	119,5	177,7	109,3	107,9	98,3	136,4	92,8	0,0	139,5	190,4	146,2
Prei	108,2	167,8	136,9	224,0	177,5	166,4	112,1	198,7	137,5	105,2	97,3	113,8	91,9
Bloemkolen	107,7	127,4	127,1	0,0	0,0	0,0	0,0	164,7	90,2	160,5	93,1	150,4	128,4
- Onder glas	156,0	139,0	151,3	295,6	212,8	209,3	227,0	115,6	115,1	120,9	110,5	179,6	175,1
Kropsla	109,1	134,6	112,0	307,9	240,9	94,7	50,3	53,0	50,0	76,9	149,6	105,0	51,8
Tomaten	174,6	144,6	171,4	0,0	0,0	485,6	340,3	129,4	124,8	130,2	109,8	201,5	214,9
<u>Fruit</u>	94,9	111,8	119,8	128,3	134,6	130,4	148,8	154,0	110,6	123,9	101,5	99,8	94,6
- Appelen	77,8	93,6	91,6	100,6	97,9	92,8	95,6	93,9	95,9	90,8	78,1	90,5	84,5
Jonagold	77,4	93,5	90,9	102,0	100,0	89,7	95,0	91,9	97,0	92,4	80,4	81,2	85,7
Golden	79,1	87,0	94,9	88,9	96,0	124,6	99,6	108,4	97,9	75,9	82,8	102,5	89,0
- Peren	120,9	134,5	186,2	195,5	206,9	212,8	254,7	262,2	299,7	0,0	105,7	92,3	88,1
Conférence	129,1	129,1	201,2	184,1	205,0	212,7	254,7	262,2	299,7	0,0	0,0	97,4	95,0
Doyenné	88,8	146,6	133,7	223,9	216,5	216,5	0,0	0,0	0,0	0,0	0,0	64,5	62,8
<u>Niet - eetbare</u>	113,6	112,3	116,7	122,2	134,6	114,0	124,8	128,9		101,4	108,3	116,4	113,9
- Snijbloemen	114,8	114,5	119,0	127,8	139,9	117,1	103,2	137,4	98,8	82,3	91,4	117,3	143,5
- Andere	113,4	111,9	116,4	121,7	134,1	113,8	128,1	126,6	118,9	116,0	113,5	116,3	110,2
Globale index van land- en tuinbouwproducten	99,4	106,0	98,0	106,2	102,9	103,1	104,3	99,4	95,3	96,6	93,3	100,6	98,0

nov 2002	dec 2002	jan 2003	feb 2003	maart 2003	april 2003	mei 2003	juni 2003	juli 2003	aug 2003	sep 2003	okt 2003	nov 2003	dec 2003	
91,1	91,2	91,1	91,2	90,2	90,0	88,5	92,9	92,5	93,4	102,3	100,7	98,6	93,9	I Landbouwproducten
73,3	73,9	73,2	71,2	68,9	70,4	72,8	91,0	86,6	87,8	94,1	105,9	105,7	101,0	<u>Plantaardige producten</u>
75,4	75,3	74,6	74,1	73,3	74,0	75,1	74,2	76,9	84,9	94,0	102,2	111,8	112,9	- Graangewassen
74,9	74,8	74,0	73,6	72,8	73,5	74,6	73,9	76,9	85,2	94,5	103,5	112,6	113,5	Tarwe
78,4	78,4	78,5	77,2	76,8	76,7	78,6	76,2	76,4	83,0	91,5	95,5	107,9	112,7	Gerst
67,6	68,5	67,7	65,0	61,8	63,9	67,1	94,8	92,2	91,6	97,6	107,5	108,0	100,6	- Hakvruchten
39,3	41,4	39,3	33,1	25,9	30,7	38,0	102,2	102,2	100,7	100,3	117,2	124,3	107,2	Aardappelen
88,7	88,7	88,7	88,7	88,7	88,7	88,7	88,7	88,7	88,7	100,0	100,0	100,0	100,0	Suikerbieten
95,3	95,2	95,3	95,9	95,1	94,5	92,2	93,3	93,9	94,8	104,2	99,4	97,0	92,3	<u>Dieren en dierlijke producten</u>
89,0	88,7	90,7	92,8	92,4	92,5	92,2	93,6	94,6	94,0	100,3	92,1	88,1	82,2	- Dieren
93,1	100,3	101,7	100,3	99,9	97,6	96,0	95,3	95,8	94,0	96,5	95,8	94,2	91,4	Runderen
103,1	109,2	109,0	107,4	106,4	106,1	109,4	110,0	110,2	109,3	108,9	106,3	101,8	99,0	Stieren
83,7	89,3	92,4	90,3	90,8	90,9	92,2	92,3	91,7	92,4	92,7	91,7	87,6	87,6	Vaarzen
82,2	87,5	89,2	86,6	89,2	86,9	85,7	83,1	77,4	71,9	69,9	67,6	66,3	61,9	Koeien
93,7	105,3	108,4	109,2	105,7	99,4	88,9	87,9	96,6	96,8	110,1	113,9	117,2	115,4	Kalveren
86,9	82,2	82,6	86,9	83,0	86,4	84,0	87,0	88,3	92,7	102,8	89,9	82,1	73,4	Varkens
80,2	71,7	87,2	91,7	111,4	103,4	119,7	123,5	124,4	101,7	101,9	85,1	90,5	86,6	Gevogelte
81,0	72,0	87,5	92,0	112,1	104,3	120,4	124,5	126,3	102,7	101,4	83,9	89,3	85,8	Braadkuikens
49,0	61,6	73,0	76,0	80,0	62,8	88,0	78,5	46,0	59,0	126,0	136,8	143,0	119,5	Soepkippen
111,8	112,6	107,2	104,1	102,3	99,8	92,2	92,7	92,1	96,9	114,5	118,8	120,6	118,8	- Dierlijke producten
107,4	107,6	105,8	101,3	94,7	90,3	89,1	89,1	90,7	94,9	98,6	101,9	102,9	102,1	Melk
135,9	140,2	114,6	119,3	144,3	152,9	109,5	112,6	99,9	107,5	202,7	212,9	219,0	211,7	Eieren
109,0	111,7	125,0	131,3	127,1	128,3	135,9	122,7	121,7	118,7	121,3	123,6	112,9	100,9	II Tuinbouwproducten
117,5	125,4	144,6	153,6	146,1	141,1	132,8	100,5	111,5	115,9	123,5	139,2	113,2	104,8	<u>Groenten</u>
100,7	94,3	143,3	147,5	125,1	77,9	104,7	63,1	110,6	106,9	113,9	114,0	95,1	94,3	- Volle grond
107,0	65,9	101,5	94,3	98,5	55,1	67,4	41,0	84,2	162,7	175,5	139,6	141,0	97,8	Witloof
102,3	105,3	198,4	219,2	195,0	113,3	208,8	113,8	110,8	140,4	140,4	168,6	135,5	133,7	Prei
95,5	0,0	0,0	0,0	0,0	0,0	113,5	45,0	106,4	69,5	45,0	127,8	62,6	0,0	Bloemkolen
148,2	212,5	169,0	223,1	198,0	181,7	154,7	129,3	112,5	125,7	140,9	186,4	145,5	136,7	- Onder glas
97,3	158,3	169,7	210,9	151,5	102,0	45,7	58,9	109,8	165,3	151,5	52,5	123,7	69,1	Kropsla
171,4	265,8	0,0	0,0	346,0	235,3	182,2	141,0	115,9	120,0	141,0	230,4	156,5	197,7	Tomaten
91,0	96,7	106,1	114,6	116,1	116,3	147,9	150,8	143,8	127,9	123,3	97,4	118,6	99,4	<u>Fruït</u>
82,5	88,3	101,7	109,7	109,9	108,9	137,3	147,9	136,3	126,7	114,7	85,7	114,3	88,7	- Appelen
77,4	82,5	91,4	99,5	100,1	101,7	145,7	151,0	136,7	127,0	121,2	84,0	104,9	84,3	Jonagold
82,2	81,8	98,8	104,2	94,4	110,9	97,5	134,0	130,5	97,0	131,2	107,0	172,1	97,4	Golden
102,6	105,4	116,8	124,4	129,7	127,6	135,8	147,8	0,0	141,9	110,4	112,8	122,7	114,9	- Peren
116,2	121,2	129,9	129,8	130,1	127,6	135,8	147,8	137,0	133,2	105,5	106,9	111,8	105,4	Conférence
69,8	71,1	84,1	98,0	93,9	0,0	0,0	0,0	127,9	127,9	116,6	129,7	146,9	141,4	Doyenné
112,0	103,7	111,1	111,1	106,9	119,0	129,9	132,3	105,4	116,1	117,0	118,4	109,3	98,0	<u>Niet - eetbare</u>
141,3	155,0	143,0	170,4	113,7	116,4	138,8	147,1	81,6	87,6	113,1	133,9	124,7	70,8	- Snijbloemen
109,9	100,3	108,1	105,9	106,4	119,4	127,6	125,7	123,5	124,7	117,4	116,4	108,2	99,9	- Andere
95,2	95,9	98,8	100,3	98,5	98,7	99,3	99,7	99,1	99,2	106,6	105,9	101,9	95,5	Globale index van land- en tuinbouwproducten

I. Index van de prijzen aan de producent in land- en tuinbouw - Basis 1995=100 (1)

	jaar 2000	jaar 2001	jaar 2002	jan 2002	feb 2002	maart 2002	april 2002	mei 2002	juni 2002	juli 2002	aug 2002	sep 2002	okt 2002
Intermediaire consumptie	108,3	111,1	111,1	110,5	110,8	111,9	111,8	111,7	111,0	110,3	110,2	110,6	111,4
- Zaaï- en pootgoed	98,0	99,1	102,1	99,0	99,0	103,8	103,8	103,8	103,8	103,8	103,8	101,5	101,5
- Fok- en gebruiksvee	94,6	96,0	80,5	76,7	82,2	91,5	85,7	85,9	88,2	86,9	81,8	76,2	71,1
- Energie	151,9	139,8	138,7	126,1	124,1	131,5	138,6	137,9	132,6	135,9	137,1	145,2	155,7
- Bestrijdingsmiddelen	115,7	110,4	110,4	110,4	110,4	110,4	110,4	110,4	110,4	110,4	110,4	110,4	110,4
- Meststoffen	104,8	114,7	107,8	109,1	109,1	109,1	107,8	107,8	107,8	105,1	105,1	105,1	106,3
- Veevoeders	102,7	108,0	107,5	109,6	109,8	109,7	108,7	108,6	107,8	106,2	105,9	105,9	106,1
- Klein materieel	101,0	102,0	103,4	102,0	102,0	103,4	103,4	103,4	103,4	103,4	103,4	103,4	103,4
- Onderhoud gebouwen	107,5	110,7	113,2	111,6	111,8	112,9	113,1	113,5	113,5	113,6	113,6	113,6	113,4
- Onderhoud materieel	113,0	118,8	124,3	122,1	122,8	123,6	124,0	124,4	124,5	124,5	124,6	124,8	125,4
- Overige goederen en diensten	107,5	109,7	112,1	111,4	112,2	112,2	111,7	111,8	112,0	112,5	112,6	112,3	111,8
Investeringen	107,6	110,4	112,7	110,8	112,2	112,6	112,7	112,8	112,8	112,9	112,9	112,9	112,8
- Materieel	107,9	110,5	112,7	110,5	112,7	112,7	112,7	112,7	112,7	112,7	112,7	112,7	112,7
- Constructies	107,3	110,4	112,8	111,3	111,5	112,6	112,8	113,1	113,1	113,2	113,3	113,2	113,0
Lonen	109,3	112,5	116,7	115,0	115,0	115,0	115,9	115,9	115,9	116,4	116,4	116,4	119,5
Pachten	114,3	114,7	119,2	119,2	119,2	119,2	119,2	119,2	119,2	119,2	119,2	119,2	119,2
Interesten	83,6	78,7	76,2	76,2	76,2	76,2	76,2	76,2	76,2	76,2	76,2	76,2	76,2
Totaal	107,8	110,4	110,9	110,2	110,5	111,4	111,4	111,4	110,8	110,3	110,2	110,5	111,3

nov 2002	dec 2002	jan 2003	feb 2003	maart 2003	april 2003	mei 2003	juni 2003	juli 2003	aug 2003	sep 2003	okt 2003	nov 2003	dec 2003	
110,4	110,8	111,3	112,0	112,0	110,7	109,8	110,2	110,5	110,4	110,8	110,5	111,9	111,8	Intermediaire consumptie
101,5	101,5	101,5	101,5	102,8	102,8	102,8	102,8	102,8	102,8	102,8	102,8	102,8	102,8	- Zaai- en pootgoed
70,2	69,8	73,3	80,6	81,6	87,9	88,6	94,5	86,5	95,4	96,1	91,3	85,5	84,0	- Fok- en gebruiksvee
141,9	147,8	149,8	158,7	156,8	137,4	128,8	133,0	137,1	133,0	133,0	133,0	133,0	133,1	- Energie
110,4	110,4	110,4	110,4	110,4	110,4	110,4	110,4	110,4	110,4	110,4	110,4	110,4	110,4	- Bestrijdingsmiddelen
106,3	106,3	108,6	108,6	108,6	109,8	109,8	109,8	110,0	110,0	110,0	110,0	110,0	110,0	- Meststoffen
106,2	106,0	105,9	105,5	105,4	105,4	105,1	104,8	105,0	105,0	105,5	105,9	108,4	108,4	- Veevoeders
103,4	103,4	103,4	103,4	104,9	104,9	104,9	104,9	104,9	104,9	104,9	104,9	104,9	104,9	- Klein materieel
113,7	113,7	114,9	115,0	115,1	115,5	115,6	115,7	115,6	116,9	117,7	117,9	117,6	117,6	- Onderhoud gebouwen
125,7	125,8	126,2	126,3	126,3	127,5	128,0	128,1	128,2	128,2	128,3	128,7	129,0	129,2	- Onderhoud materieel
112,1	112,5	112,8	113,4	113,5	113,8	113,5	113,8	113,7	113,8	114,7	111,3	113,7	113,1	- Overige goederen en diensten
112,9	112,9	113,4	113,9	113,9	114,1	114,1	114,2	114,2	114,2	114,2	114,2	114,2	114,2	Investeringen
112,7	112,7	112,7	113,4	113,4	113,4	113,4	113,4	113,4	113,4	113,4	113,4	113,4	113,4	- Materieel
113,3	113,3	114,5	114,6	114,7	115,1	115,2	115,3	115,4	115,4	115,4	115,4	115,4	115,4	- Constructies
119,5	119,5	119,5	119,5	120,3	120,3	120,3	120,3	120,3	120,3	120,3	120,3	120,3	120,3	Lonen
119,2	119,2	119,2	119,2	119,2	119,2	119,2	119,2	119,2	119,2	119,2	119,2	119,2	119,2	Pachten
76,2	76,2	76,2	76,2	76,2	76,2	76,2	76,2	76,2	76,2	76,2	76,2	76,2	76,2	Interesten
110,6	110,9	111,3	111,9	111,9	111,0	110,3	110,6	111,2	111,2	111,4	111,2	111,9	111,9	Totaal

Overige

Bevoorradingbalansen

II. Bevoorravingsbalansen (ton karkasgewicht)

	jaar 1999	jaar 2000	jaar 2001	jaar 2002
I Rund- en kalfsvlees				
Bruto productie	304.708	301.359	305.525	325.862
Uitvoer levende dieren	40.151	40.108	24.846	27.312
Invoer levende dieren	8.263	4.886	4.571	6.838
Netto productie	272.820	266.137	285.250	305.388
Beginvoorraad	623	0	0	279
Eindvoorraad	0	0	279	0
Uitvoer (+bereidingen)	109.829	116.092	111.786	112.907
Invoer (+bereidingen)	42.626	41.324	40.362	35.468
Menselijke voeding	206.240	191.369	213.547	228.228
Idem kg/inwoner	20,20	18,69	20,81	22,14
% zelfvoorziening	147,74	157,48	143,07	142,78
II Varkensvlees				
Bruto productie	1.038.418	1.090.360	1.079.453	1.055.528
Uitvoer levende dieren	88.746	72.614	42.875	38.476
Invoer levende dieren	27.697	25.518	28.609	25.911
Netto productie	977.369	1.043.264	1.065.187	1.042.963
Beginvoorraad	388	8.012	0	0
Eindvoorraad	8.012	0	0	208
Uitvoer (+bereidingen)	623.524	657.468	670.740	614.415
Invoer (+bereidingen)	97.356	90.368	96.644	106.094
Menselijke voeding	443.577	484.176	491.091	534.434
Idem kg/inwoner	43,44	47,29	47,85	51,84
% zelfvoorziening	234,10	225,20	219,81	197,50
III Schapen- en geitenvlees				
Bruto productie	3.906	3.855	3.377	3.211
Uitvoer levende dieren	86	49	11	57
Invoer levende dieren	679	684	634	620
Netto productie	4.499	4.490	4.000	3.774
Beginvoorraad	0	0	0	0
Eindvoorraad	0	0	0	0
Uitvoer (+bereidingen)	17.451	13.501	20.133	20.709
Invoer (+bereidingen)	31.231	32.427	35.110	35.482
Menselijke voeding	18.279	23.416	19.307	18.547
Idem kg/inwoner	1,79	2,29	1,88	1,80
% zelfvoorziening	21,37	16,46	17,49	17,31
IV Paardenvlees				
Bruto productie	2.914	3.406	3.416	3.944
Uitvoer levende dieren	679	1.006	1.118	883
Invoer levende dieren	2.564	3.113	3.476	1.116
Netto productie	4.799	5.513	5.774	4.177
Beginvoorraad	0	0	0	0
Eindvoorraad	0	0	0	0
Uitvoer (+bereidingen)	31.814	31.050	30.296	28.228
Invoer (+bereidingen)	41.654	33.409	38.292	34.610
Menselijke voeding	14.639	7.872	13.769	10.559
Idem kg/inwoner	1,43	0,77	1,34	1,02
% zelfvoorziening	19,91	43,27	24,81	37,35

II. Bevoorravingsbalansen (ton karkasgewicht) - vervolg

	jaar 1999	jaar 2000	jaar 2001	jaar 2002
V Kippenvlees				
Bruto productie	316.996	289.081	284.024	318.608
Uitvoer levende dieren	13.238	20.441	20.894	30.831
Invoer levende dieren	55.378	131.720	143.042	171.299
Netto productie	359.136	400.360	406.172	459.076
Beginvoorraad	0	0	0	0
Eindvoorraad	0	0	0	0
Uitvoer (+bereidingen)	241.146	281.854	323.451	351.157
Invoer (+bereidingen)	81.261	65.922	92.540	105.630
Menselijke voeding	199.251	184.428	175.261	213.549
Idem kg/inwoner	19,51	18,01	17,08	20,71
% zelfvoorziening	159,09	156,74	162,06	149,2
VI Andere gevogelte				
Bruto productie	9.135	6.724	6.780	7.562
Uitvoer levende dieren	274	265	640	163
Invoer levende dieren	890	407	675	1.194
Netto productie	9.751	6.866	6.815	8.594
Beginvoorraad	0	0	0	0
Eindvoorraad	0	0	0	0
Uitvoer (+bereidingen)	43.969	45.314	48.927	51.406
Invoer (+bereidingen)	59.203	52.012	56.336	52.679
Menselijke voeding	24.985	13.564	14.224	9.867
Idem kg/inwoner	2,45	1,32	1,39	0,96
% zelfvoorziening	36,56	49,57	47,67	76,65
VII Konijnen en wild				
Bruto productie	22.808	25.350	32.939	25.592
Uitvoer levende dieren	1.246	929	1.571	1.605
Invoer levende dieren	4.214	3.417	3.597	3.530
Netto productie	25.776	27.838	34.965	27.517
Beginvoorraad	0	0	0	0
Eindvoorraad	0	0	0	0
Uitvoer (+bereidingen)	15.626	14.836	19.054	15.455
Invoer (+bereidingen)	16.142	15.846	22.478	20.745
Menselijke voeding	26.292	28.848	38.389	32.807
Idem kg/inwoner	2,57	2,82	3,74	3,18
% zelfvoorziening	86,75	87,87	85,80	78,01
VIII Totaal vlees				
Bruto productie	1.698.885	1.720.135	1.715.514	1.734.668
Uitvoer levende dieren	144.421	135.412	91.956	99.327
Invoer levende dieren	99.685	169.745	184.605	210.508
Netto productie	1.670.030	1.754.468	1.808.163	1.845.849
Beginvoorraad	1.011	8.012	0	279
Eindvoorraad	8.012	0	279	208
Uitvoer (+bereidingen)	1.083.359	1.160.115	1.224.383	1.194.277
Invoer (+bereidingen)	369.473	331.308	382.090	390.708
Menselijke voeding	933.263	933.673	965.591	1.042.351
Idem kg/inwoner	91,40	91,19	94,08	101,10
% zelfvoorziening	182,04	184,23	177,66	166,42

II. Bevoorravingsbalansen (ton karkasgewicht) - vervolg

	jaar 1999	jaar 2000	jaar 2001	jaar 2002
IX Genietbare slachtafvalen				
Bruto productie	96.484	96.663	96.297	96.553
Uitvoer levende dieren	9.124	8.121	4.917	5.294
Invoer levende dieren	2.665	2.234	2.446	2.718
Netto productie	90.025	90.776	93.826	93.977
Beginvoorraad	0	0	0	0
Eindvoorraad	0	0	0	0
Uitvoer (+bereidingen)	93.281	105.960	121.325	115.566
Invoer (+bereidingen)	55.470	58.585	69.763	84.439
Menselijke voeding	52.214	43.401	42.264	62.850
Idem kg/inwoner	5,11	4,24	4,12	6,10
% zelfvoorziening	184,79	222,72	227,85	153,62
X Vlees en slachtafvalen				
Bruto productie	1.795.369	1.816.798	1.811.811	1.831.221
Uitvoer levende dieren	153.545	143.533	96.873	104.621
Invoer levende dieren	102.350	171.979	187.052	213.226
Netto productie	1.744.174	1.845.244	1.901.990	1.939.826
Beginvoorraad	1.011	8.012	0	279
Eindvoorraad	8.012	0	279	208
Uitvoer (+bereidingen)	1.176.154	1.266.075	1.345.707	1.309.843
Invoer (+bereidingen)	424.947	389.893	451.853	475.147
Menselijke voeding	985.966	977.074	1.007.857	1.105.201
Idem kg/inwoner	96,56	95,43	98,20	107,20
% zelfvoorziening	182,09	185,94	179,77	165,69

II. Bevoorravingsbalansen (ton) - vervolg

	jaar 1999	jaar 2000	jaar 2001	jaar 2002
XI Verse vloeibare melkproducten				
Totale productie	1.108.635	1.140.780	1.162.814	1.122.110
Totaal melk	636.902	632.955	643.987	632.170
Afgeroomde	66.693	78.681	68.081	52.380
Yoghurt	209.443	229.933	254.091	261.538
Melkdranken	116.424	118.016	121.775	103.780
Andere verse producten	79.173	81.195	74.880	72.242
Uitvoer	593.798	591.826	629.287	632.779
Volle	304.831	296.401	315.018	326.042
Afgeroomde	39.456	31.044	38.322	31.913
Yoghurt	159.449	177.410	188.271	194.997
Melkdranken	90.062	86.971	87.676	79.827
Andere verse producten	0	0	0	0
Invoer	406.092	359.983	323.506	355.481
Volle	259.431	229.401	208.434	237.055
Afgeroomde	15.398	10.785	13.782	24.466
Yoghurt	110.532	106.266	85.760	91.385
Melkdranken	20.731	13.531	15.530	2.575
Andere verse producten	0	0	0	0
Menselijke voeding	918.623	905.618	864.343	866.480
Volle	589.310	565.003	541.725	541.908
Afgeroomde	43.049	57.641	44.360	44.565
Yoghurt	159.987	157.254	152.839	158.030
Melkdranken	47.374	44.304	50.628	49.755
Andere verse producten	78.903	81.416	74.791	72.222
Voeding kg/inwoner	89,94	88,45	84,22	84,04
Volle	57,70	55,18	52,78	52,56
Afgeroomde	4,21	5,63	4,32	4,32
Yoghurt	15,66	15,36	14,89	15,33
Melkdranken	4,64	4,33	4,93	4,83
Andere verse producten	7,73	7,95	7,29	7,01
% zelfvoorziening	120,68	125,97	134,53	129,50
Volle	108,08	112,03	118,88	116,66
Afgeroomde	154,92	136,50	153,47	117,54
Yoghurt	130,91	146,22	166,25	165,50
Melkdranken	245,76	266,38	240,53	208,58
Andere verse producten	100,34	99,73	100,12	100,03
XII Verbruiksroom				
Productie	90.349	96.079	98.405	102.471
Beginvoorraad	376	815	575	274
Eindvoorraad	815	575	274	707
Uitvoer	57.929	39.033	37.675	34.786
Invoer	32.138	14.113	19.085	18.520
Beschikbaar	71.119	71.399	80.116	85.772
Verwerking	0	0	0	0
Menselijke voeding	71.119	71.399	80.116	85.772
Idem kg/inwoner	6,96	6,97	7,81	8,32
% auto-provisionnement	127,04	134,57	122,83	119,47

II. Bevoorradingbalansen (ton) - vervolg

	jaar 1999	jaar 2000	jaar 2001	jaar 2002
XIII Condensmelk				
Productie	64.282	80.713	88.531	85.090
Beginvoorraad	1.044	793	975	784
Eindvoorraad	793	975	784	1.553
Uitvoer	56.544	46.668	51.039	43.882
Invoer	27.965	18.039	29.930	21.000
Beschikbaar	35.954	51.902	67.613	61.439
Verwerking	6.360	11.357	11.602	2.327
Menselijke voeding	29.594	40.545	56.011	59.112
Idem kg/inwoner	2,90	3,96	5,46	5,73
% zelfvoorziening	178,79	155,51	130,94	138,50
XIV Poeder van volle melk/room				
Productie	60.200	67.309	83.518	74.463
Beginvoorraad	5.026	4.682	4.428	6.624
Eindvoorraad	4.682	4.428	6.624	6.212
Uitvoer	95.128	105.423	111.937	107.648
Invoer	50.873	71.499	77.747	73.641
Beschikbaar	16.290	33.639	47.132	40.868
Verwerking	31	98	133	326
Menselijke voeding	16.259	33.541	46.999	40.542
Idem kg/inwoner	1,59	3,28	4,58	4,58
% zelfvoorziening	369,55	200,09	177,20	182,20
XV Poeder van afgeroomde melk				
Productie	93.483	83.834	70.083	98.215
Beginvoorraad	7.315	10.150	4.185	4.857
Eindvoorraad	10.150	4.185	4.857	14.619
Uitvoer	95.378	122.833	75.490	82.337
Invoer	42.564	75.442	53.051	44.068
Beschikbaar	37.834	42.408	46.972	50.184
Veevoeder / industrie	10.393	10.204	6.063	11.652
Verwerking	5.726	6.526	6.532	5.601
Menselijke voeding	21.715	24.678	34.377	32.931
Idem kg/inwoner	2,12	2,51	3,35	3,19
% zelfvoorziening	247,09	197,68	149,20	195,71
XVI Boter				
Productie	117.116	125.173	102.403	102.991
Beginvoorraad	12.988	19.790	19.100	24.572
Eindvoorraad	19.790	19.100	24.572	7.725
Uitvoer	116.510	123.301	104.008	117.792
Invoer	107.262	116.407	103.681	94.833
Beschikbaar	101.067	118.969	96.604	96.879
Verwerking	46.264	67.941	47.781	42.353
Menselijke voeding	54.803	51.028	48.823	54.526
Idem kg/inwoner	5,36	4,98	4,76	5,29
% zelfvoorziening	115,88	105,21	106,00	106,31

II. Bevoorradingbalansen (ton) - vervolg

	jaar 1999	jaar 2000	jaar 2001	jaar 2002
XVII Kaas				
Productie	61.512	59.322	62.629	62.494
Beginvoorraad	3.652	3.247	2.022	4.544
Eindvoorraad	3.247	2.022	4.544	3.834
Uitvoer	63.108	67.896	80.769	77.781
Invoer	184.627	186.051	197.685	202.202
Beschikbaar	183.436	178.802	177.023	187.625
Verwerking	18.272	17.439	15.339	15.477
Menselijke voeding	165.164	161.263	161.684	172.148
Idem kg/inwoner	16,16	15,75	15,75	16,70
% zelfvoorziening	33,53	33,20	35,38	33,31
XVIII Smeltkaas				
Productie	51.824	55.407	45.534	42.086
Beginvoorraad	2.246	2.352	2.024	1.707
Eindvoorraad	2.352	2.024	1.707	909
Uitvoer	47.242	48.622	46.876	44.878
Invoer	18.342	18.716	22.277	24.157
Menselijke voeding	22.818	25.829	21.252	22.163
Idem kg/inwoner	2,23	2,52	2,07	2,15
% zelfvoorziening	227,12	214,51	214,26	189,89
XIX Eieren (x 1.000 stuks)				
Pluimveestapel				
Selectie / Vermeerdering	2.174	2.640	2.277	2.425
Vetmesting				
Legstapel	12.054	9.812	10.666	9.735
Productie	3.949.869	3.406.600	3.729.394	3.444.006
Selectie / Vermeerdering	262.939	301.696	352.975	360.654
Mest				
Leg	3.686.930	3.104.904	3.376.419	3.083.352
Beginvoorraad				
Eindvoorraad				
Uitvoer	2.086.735	1.638.318	1.929.086	1.594.630
Broedeieren	50.970	46.371	73.725	88.875
Andere eieren	1.155.969	712.792	823.437	919.270
Eiprodukten	879.796	879.155	1.031.924	586.485
Invoer	992.524	1.032.688	1.048.298	1.011.080
Broedeieren	77.297	48.791	33.832	38.798
Andere eieren	496.491	567.537	553.435	541.257
Eiprodukten	418.736	416.360	461.031	431.025
Beschikbaar	2.867.933	2.800.970	2.848.606	2.860.456
Aanwendungen				
Broedeieren	289.266	304.116	313.082	310.577
Industrie	138.369	203.563	340.236	318.559
Verliezen				
Menselijke voeding				
Eieren	2.440.298	2.293.291	2.195.288	2.231.320
Ton	154.715	145.395	139.181	141.466
Idem eieren/inwoner	239	224	214	217
Idem kg/inwoner	15,14	14,20	13,59	13,78
% zelfvoorziening	138,15	121,62	130,92	120,40

II. Bevoorradingbalansen (ton) - vervolg

	jaar 1999	jaar 2000	jaar 2001	jaar 2002
XX Plantaardige olie/vet (ruwe olie)				
Productie	648.441	705.754	659.822	622.444
Inlandse grondstof	13.693	10.094	11.551	11.567
Ingevoerde grondstof	634.748	695.661	648.272	610.878
Beginvoorraad				
Eindvoorraad				
Uitvoer	1.044.257	1.076.246	1.158.988	1.043.179
Invoer	1.005.697	1.220.309	1.316.929	1.498.544
Beschikbaar	609.881	849.817	157.941	1.077.809
Aanwendungen				
Industrie				
Veevoeder				
Verliezen				
Margarine				
Tafelolie				
Olijfolie	1.279	1.279		
Spijsvet				
XXI Diervet (gesmolten vet)				
Productie	248.211	257.498	180.658	185.698
Inlandse grondstof	241.413	250.882	175.791	181.013
Varkens	194.076	204.567	156.081	161.145
Runderen	46.534	45.380	18.705	19.278
Overige	802	935	1.005	591
Ingevoerde dieren	6.798	6.616	4.867	4.685
Beginvoorraad				
Eindvoorraad				
Uitvoer	150.784	123.995	86.547	114.436
Invoer	272.087	239.872	94.390	160.649
Beschikbaar	369.514	373.375	188.501	231.911
XXII Visolie (ruwe olie)				
Productie				
Beginvoorraad				
Eindvoorraad				
Uitvoer	206	195	264	1.002
Invoer	1.402	3.637	1.497	1.764
Beschikbaar	1.196	3.442	1.233	762

II. Bevoorradingbalansen (ton) - vervolg en einde

	jaar 1999	jaar 2000	jaar 2001	jaar 2002
XXIII Oliën en vetten (ruwe olie)				
Productie	896.652	963.252	840.480	808.142
Inlandse grondstof	255.106	260.976	187.342	192.580
Ingevoerde grondstof	641.546	702.277	653.139	615.563
Beginvoorraad				
Eindvoorraad				
Uitvoer	1.195.247	1.200.436	1.245.799	1.158.617
Invoer	1.279.186	1.463.818	1.412.816	1.660.957
Beschikbaar	980.591	1.226.634	1.007.497	1.310.482
Aanwendungen				
Industrie / verwerking				
Veevoeder				
Verliezen				
Tot. voedingsprod.				
Margarine				
Tafelolie				
Olijfolie	12.759	12.759		
Spijsvet				
Slachtvet				
% zelfvoorziening	26,02	21,28	18,59	14,69
XXIV Veekeuken				
Productie	1628964	1589568	1666171	1817718
Inlandse grondstof	20605	15896	17861	17868
Ingevoerde grondstof	1608359	1573672	1648310	1794029
Beginvoorraad				
Eindvoorraad				
Uitvoer	1642317	1587972	1806374	1837165
Invoer	2024243	1882868	2058841	2042161
Beschikbaar	2010890	1884464	1918638	2022714
% zelfvoorziening	1,02	0,84	0,93	0,88

Overige

Pachten

III. Pachten in de landbouw

1. Evolutie van de pachten gedurende de periode 1993-2003 voor België

Jaren	Beteelde gronden	Blijvend grasland
	BEF/ha	
1993	6283	6032
1994	6374	6220
1995	6626	6357
1996	6933	6592
1997	7085	6649
1998	7247	6685
	EUR/ha	
1999	185	172
2000	188	175
2001	189	175
2002	197	184
2003	200	186

2. Pachten voor het Vlaams en Waals Gewest, per provincie en per landbouwstreek (EUR/ha)

Jaar 2003

Gewesten, provincies en landbouwstreken	Beteelde gronden	Blijvend grasland
Gewesten en provincies :		
Vlaams Gewest	231	210
Provincie Antwerpen	236	175
Provincie Limburg	196	179
Provincie Oost-Vlaanderen	238	217
Provincie Vlaams Brabant	173	158
Provincie West-Vlaanderen	264	254
Waals Gewest	175	168
Provincie Waals Brabant	226	218
Provincie Henegouwen	202	198
Provincie Luik	195	183
Provincie Luxemburg	121	108
Provincie Namen	142	140
Landbouwstreken :		
Duinen-Polders	260	250
Zandstreek	226	208
Kempen	221	174
Zand-Leemstreek	225	210
Leemstreek	223	215
Weidestreek (Luik)	193	190
Henegouwse Kempen	-	-
Condroz	159	150
Hoge Ardennen	145	134
Weidestreek (Venen)	130	130
Famenne	104	102
Ardennen	123	109
Jurastreek	118	108

Opmerking : vanaf 1995 werd de methode van waarneming en berekening hervormd.

Informatie

Waar vindt u de statistische informatie ?

In vijf grote steden van het land heeft het publiek toegang tot :

- ◇ Jaarboeken, gespecialiseerde publicaties en een selectie van diskettes en cd-rom's.
- ◇ Een leeszaal, waar men onze publicaties maar ook statistische publicaties van andere ministeries en Belgische en internationale instellingen kan raadplegen.

Al onze bibliotheken zijn op werkdagen open van 9 tot 12 en van 13 tot 16 uur.

Brussel

Leuvenseweg 44, 1000 Brussel
tel. 02/548 63 65 – 02/548 63 66 fax 02/548 63 67
e-mail : info@statbel.mineco.fgov.be

Trein (B) : Centraal Station of station Congres
Metro (M) : lijn 1A en 1B, station Park of Kunst-Wet
lijn 2, station Kunst-Wet of Madou
Tram-Bus : 92, 93, 94 halte Park
65, 66 halte Drukpersstraat
29, 63 halte Congres
Parking (P) : Administratief Centrum (betaalparking)

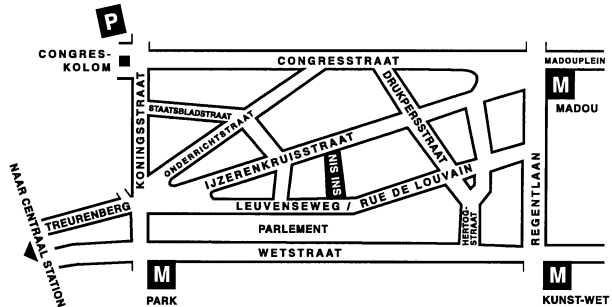
**Antwerpen**

Italiëlei 124 - bus 85, 2000 Antwerpen
tel. 03/229 07 00 fax 03/233 28 30
e-mail : info.antwerpen@statbel.mineco.fgov.be

Trein (B) : Centraal Station
Metro (M) : halte Opera
Tram-Bus : vlakbij (Fr. Rooseveltplaats)

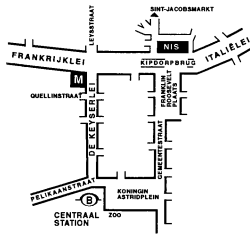
**Charleroi**

Tour Biarent, Bd Audent 14/5, 6000 Charleroi
tel. 071/27.44.14 fax 071/ 27.44.19
e-mail : info.charleroi@statbel.mineco.fgov.be

Trein (B) : Charleroi Sud, 20 min van het station (Place Buisset, Rue du Collège, place Charles II, bd Tirou, rue de la Montagne)
Bus : halte Tirou
Autoweg : kleine ring van Charleroi - uitrit Gare du Sud
Parking (P) : betaalparking tegenover het NIS

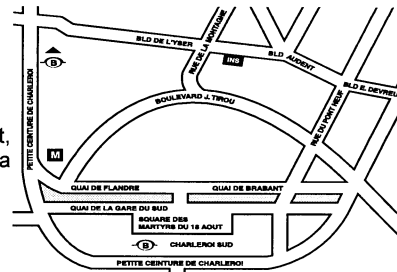
**Gent**

Coupure rechts 620, 9000 Gent
tel. 09/267 27 00 fax 09/267 27 29
e-mail : info.gent@statbel.mineco.fgov.be

Trein (B) : Gent St.-Pieters
Tram-Bus : 40, 43 halte Theresianenstraat
Autoweg : gemakkelijk bereikbaar langs E40 (uitrit 13 - Gent-West/Drongen)
Parking (P) : op de "Coupure Rechts"

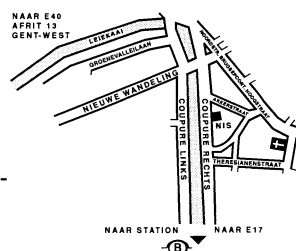
**Luik**

Bd de la Sauvenière 73-75, 4000 Luik
tel. 04/223 84 11 fax 04/222 49 94
e-mail : info.liege@statbel.mineco.fgov.be

Trein (B) : station Guillemins of Palais
Tram-Bus : (Guillemins) 1 et 4 halte Sauvenière
Parking (P) : Neujean (op 20 m - zelfde straatkant)
Mercure (tegenover)

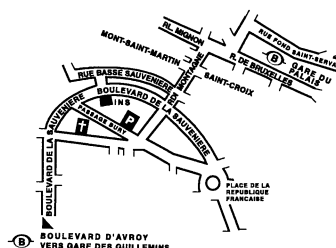

We verspreiden tal van producten die de Belgische socio-economische realiteit in cijfers weergeven.

Al deze producten, opgenomen in onze catalogus, kunt u verkrijgen in onze regionale centra of bij onze dienst documentatie - verkoop in Brussel. Onze catalogus wordt u op eenvoudige aanvraag toegestuurd. (zie adressen hiernaast) .

Een keuze uit onze gegevens en de lijst van onze publicaties vindt u eveneens op onze website:
<http://statbel.fgov.be>

Landbouw : Andere publicatie

Landbouw- en tuinbouwtelling op 15 mei

Een brochure vol resultaten over de situatie van de Belgische landbouw zoals die bleek uit de telling op 15 mei. Ze bevat gegevens over het aantal bedrijven, de oppervlakte cultuurgrond, het landbouwmaterieel, de teelten, de veestapel en allerlei informatie over de bedrijfshoofden en hun arbeidskrachten, zowel voor heel het Rijk als voor de gewesten, de landbouwstreken en de provincies. In een tweede deel staan diezelfde gegevens volgens grootteklasse van het bedrijf, maar enkel voor heel België en voor de gewesten.

Enkele andere publicaties

Algemene Publicaties

Regionaal Statistisch Jaarboek
Statistisch tijdschrift – *Maandelijks*
Weekbericht

Grondgebied en leefmilieu

Statistiek van de bodembezetting (diskette)
Overzicht milieustatistieken - *Jaarlijks*

Bevolking

Huishoudens en familiekernen – *Jaarlijks*
Totale bevolking op 1 januari - *jaarlijks*
Buitenlandse bevolking op 1 januari - *jaarlijks*
Bevolkingsvooruitzichten 2000/2050 -
Jaarlijks

Samenleving

Enquête naar de arbeidskrachten – *Jaarlijks*
Fiscale statistiek van de inkomens - *Jaarlijks*

Economie en financiën

Verkoop van onroerende goederen – *Jaarlijks*
De conjunctuur - *maandelijks*

Industrie

Industriële productie en bouwbedrijf -
maandelijks

Handel, diensten en vervoer

Maandelijks vervoerstatistieken –
maandelijks
Binnenlandse handel - *jaarlijks*

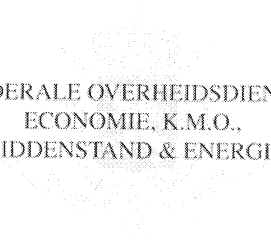

FEDERALE OVERHEIDSDIENST
ECONOMIE, K.M.O.,
MIDDENSTAND & ENERGIE

Statistiek en
Economische Informatie

Gedrukt door de
drukkerij van de ADSEI
B-1000 Brussel

Mei 2004