



FEDERALE OVERHEIDSDIENST
ECONOMIE, K.M.O., MIDDENSTAND EN ENERGIE

Statistiek en Economische Informatie



driemaandelijks publicatie | nr 1

2003

Landbouw

Landbouwstatistieken

Landbouw

Landbouwstatistieken

Het Nationaal Instituut voor de Statistiek biedt onpartijdige informatie tegen een redelijke prijs.

De informatie wordt conform de wet verspreid, meer bepaald voor wat betreft de privacy.

De statistieken worden ingedeeld in acht domeinen:

Algemeen	Economie en financiën
Grondgebied en leefmilieu	Landbouw en vergelijkbare activiteiten
Bevolking	Industrie
Samenleving	Diensten, handel en vervoer

Alle rechten voorbehouden. Het vertalen, bewerken, reproduceren op welke wijze dan ook, inbegrepen fotografie en microfilm, is niet toegelaten, tenzij met schriftelijke machtiging vanwege het Nationaal Instituut voor de Statistiek.

Het citeren van korte uittreksels als toelichting of bewijsvoering in een artikel, een boekbespreking of een boek is evenwel toegestaan, mits de bron duidelijk en nauwkeurig wordt vermeld.

Verantwoordelijke uitgever: Hans D'Hondt



© 2003, NATIONAAL INSTITUUT VOOR DE STATISTIEK *uitgever*

B-1000 Brussel – 44 Leuvenseweg

Landbouwstatistieken

Driemaandelijkse publicatie nr 1

Inhoudsopgave

Grafieken en kaarten

Grafieken	2
Kaart van de landbouwstreken	4

A) Plantaardige producten

I. Raming van de productie van de landbouwteelten: oogstjaar 2002

<i>Inleiding</i>	7
A. Gemiddelde opbrengst van de landbouwteelten (in 100 kg per ha) geraamd op het niveau van België gedurende de oogstjaren 1998 tot 2002	8
B. Productie van de landbouwteelten (in ton) geraamd op het niveau van België gedurende de oogstjaren 1998 tot 2002	10
C. Definitieve raming van de productie van de landbouwteelten voor het oogstjaar 2002:	
- Niveau België	12
- Niveau Gewest	14
- Niveau provincie : - Antwerpen, Limburg, Oost-Vlaanderen	16
- Vlaams Brabant, West-Vlaanderen	18
- Waals Brabant, Henegouwen, Luik	20
- Luxemburg, Namen	22
- Niveau landbouwstreek: - Duinen-Polders, Zandstreek, Kempen	24
- Zand-leemstreek, Leemstreek, Weidestreek (Luik)	26
- Henegouwse Kempen, Condroz, Hoge Ardennen	28
- Weidestreek (Venen), Famenne	30
- Ardennen, Jurastreek	32

II. Telling van de groenteteelten in open lucht op 1 september 2002

Niveau België	36
---------------------	----

III. Landbouwenquête op 15 november 2002

1. Niveau België	39
2. Niveau Vlaams Gewest	40
3. Niveau Waals Gewest	41

B) Dierlijke producten

I. Activiteit in de zuivelnijverheid

Jaar 1997 tot 2001

Maanden januari tot oktober 2002

1. Opgehaalde hoeveelheden melk en room + invoer	44
--	----

2. Bereide hoeveelheden melk en room (1 000 l) en voorraden op einde van de periode	45
3. Teruggave van de hoeveelheden melk aan de veehouders (1 000 l)	46
4. Fabricatie van derivaten: gefabriceerde hoeveelheden en voorraden op het einde van de periode (1000 kg)	47

II. Omvang van de varkensstapel

Evolutie van het aantal varkens en van het aantal houders Jaren 1996 tot 2002 (4 enquêtes per jaar)	54
--	----

III. Geslachte dieren: aantal en gewicht (Verbeterde cijfers)

*Evolutie : jaar 1999 tot 2002 (gegevens per kwartaal voor het laatste jaar)
Resultaten voor België, de Gewesten en de provincies*

1. Totaal van de slachtingen	56
2. Slachtingen in de openbare slachthuizen	62
3. Slachtingen in de particuliere slachthuizen	68
4. Slachtingen in de private slachterijen	74
5. Noodslachtingen	80
6. Afgekeurde dieren	86

C) Overige

I. Indexcijfers van de prijzen (basis 1995 = 100)

*Jaren 1999 tot 2001
Maanden januari tot december 2002*

1. Indexcijfers van de prijzen aan de producent in land en tuinbouw	94
2. Indexcijfers van de aankooprijzen van de productiemiddelen in land en tuinbouw	96

II. Pachten in de landbouw

1. Evolutie van de pachten gedurende de periode 1992-2002 voor België	98
2. Pachten voor het Vlaams en Waals Gewest per provincie en per landbouwstreek – 2002	98

Conventionele tekens

Vertrouwelijke cijfers	..
0 of minder dan de helft van de gebruikte eenheid	-
Voorlopige cijfers	(*)
De komma wordt gebruikt om de eenheden af te zonderen van de decimale	,

Grafieken en kaarten

I. - GRAFIEKEN

1. Indexcijfers van landbouwprijzen (basis 1995 = 100).

Maandelijks ontwikkeling van :

- het globale indexcijfer van de door landbouwers en tuinbouwers ontvangen prijzen
- het globale indexcijfer van de aankooprijzen van productiemiddelen in land- en tuinbouw

2. Indexcijfers van de zeevisserij (basis 1990 = 100 - Belgische vangst gelost in België).

Maandelijks ontwikkeling van :

- het globale indexcijfer van de hoeveelheden geloste vis
- het globale indexcijfer van de prijzen van de visserijproducten
- het globale indexcijfer van de waarde van de visserijproducten

3. Zeevisserij : aangevoerde vis (Belgische vangst gelost in België).

Maandelijks ontwikkeling van :

- de aangevoerde vis in hoeveelheid
- de aangevoerde vis in waarde

4. Omvang van de varkensstapel.

4 enquêtes per jaar :

- 1 april (steekproef)
- 1 mei (telling)
- 1 augustus (steekproef)
- 15 november (steekproef)

Ontwikkeling van het aantal varkens en van het aantal zeugen

5. Geslachte dieren.

Driemaandelijks ontwikkeling van :

- het aantal geslachte varkens
- het aantal slachtingen van het groot vee (ossen, stieren, koeien en vaarzen)
- het aantal geslachte kalveren
- het aantal geslachte paarden

6. Activiteit in de zuivelnijverheid.

Maandelijks ontwikkeling van:

- de opgehaalde hoeveelheden melk
- de geproduceerde hoeveelheden boter (melkerijboter extra kwaliteit, 2e en 3e categorie)
- de geproduceerde hoeveelheden kaas (smeltkaas niet inbegrepen, niet-geaffineerde kaas wel)

I. Landbouwindexcijfers (1995=100)

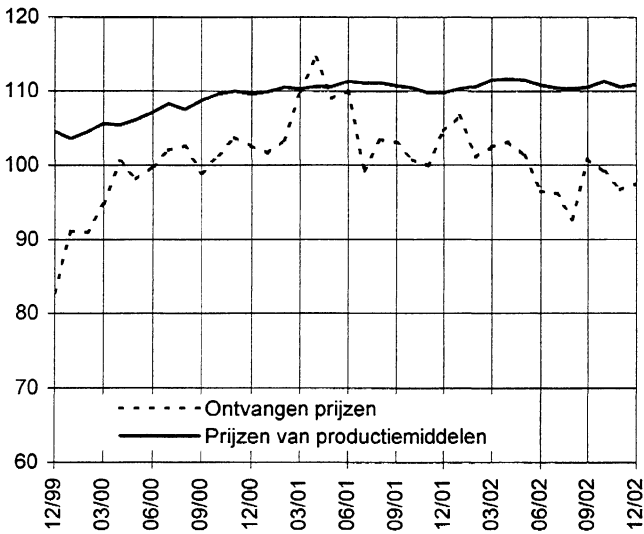

II. Indexcijfers van de zeevisserij (1990=100)

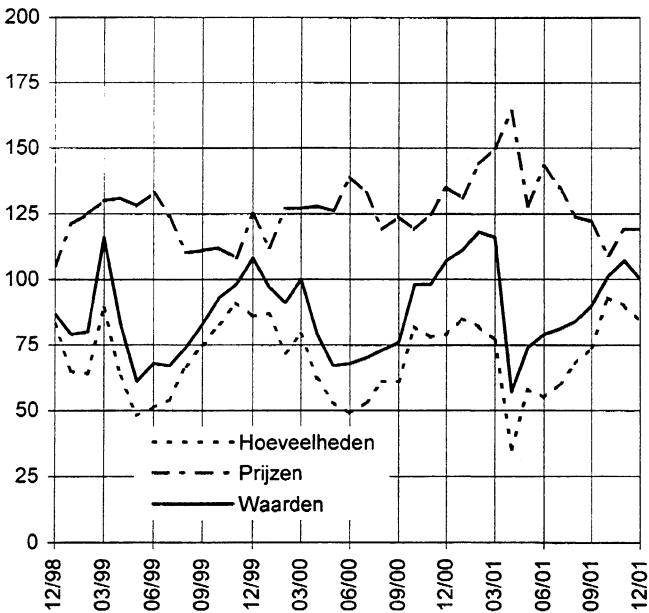

III. Zeevisserij - Aanvoer

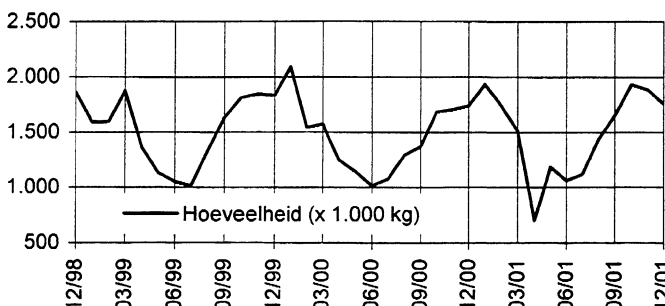
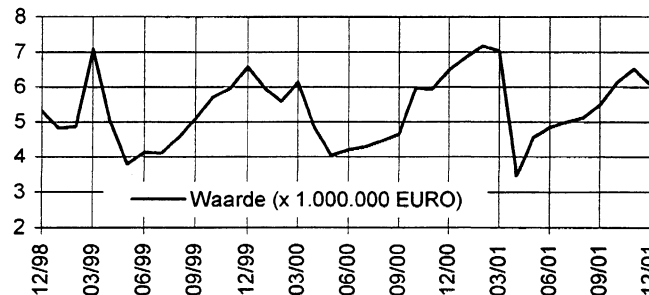

IV. Omvang van de varkensstapel

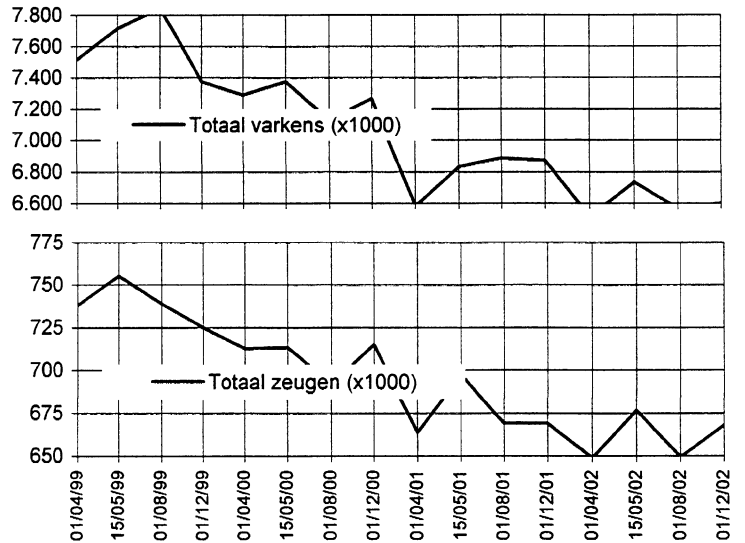

V. Aantal geslachte dieren per kwartaal

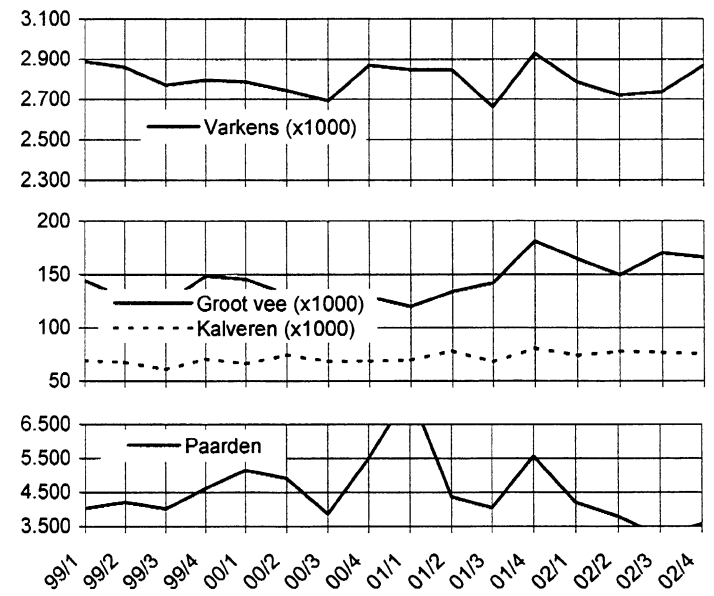

VI. Activiteit in de zuivelnijverheid

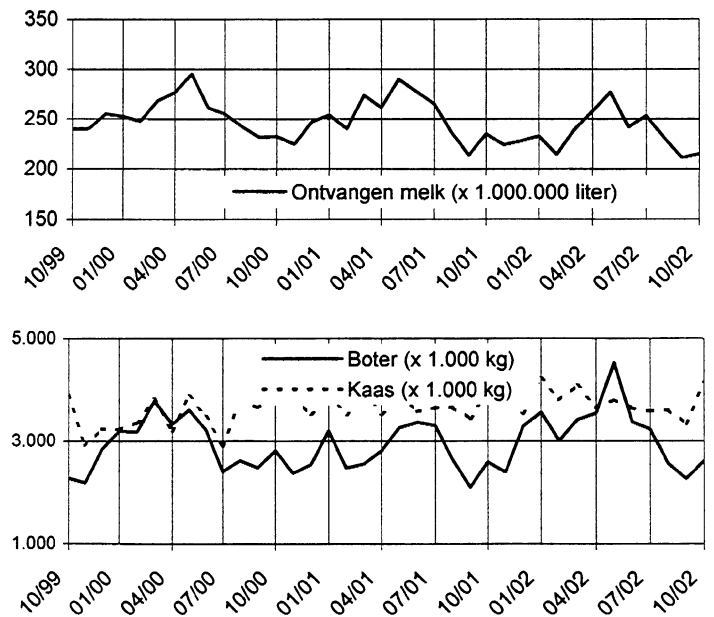

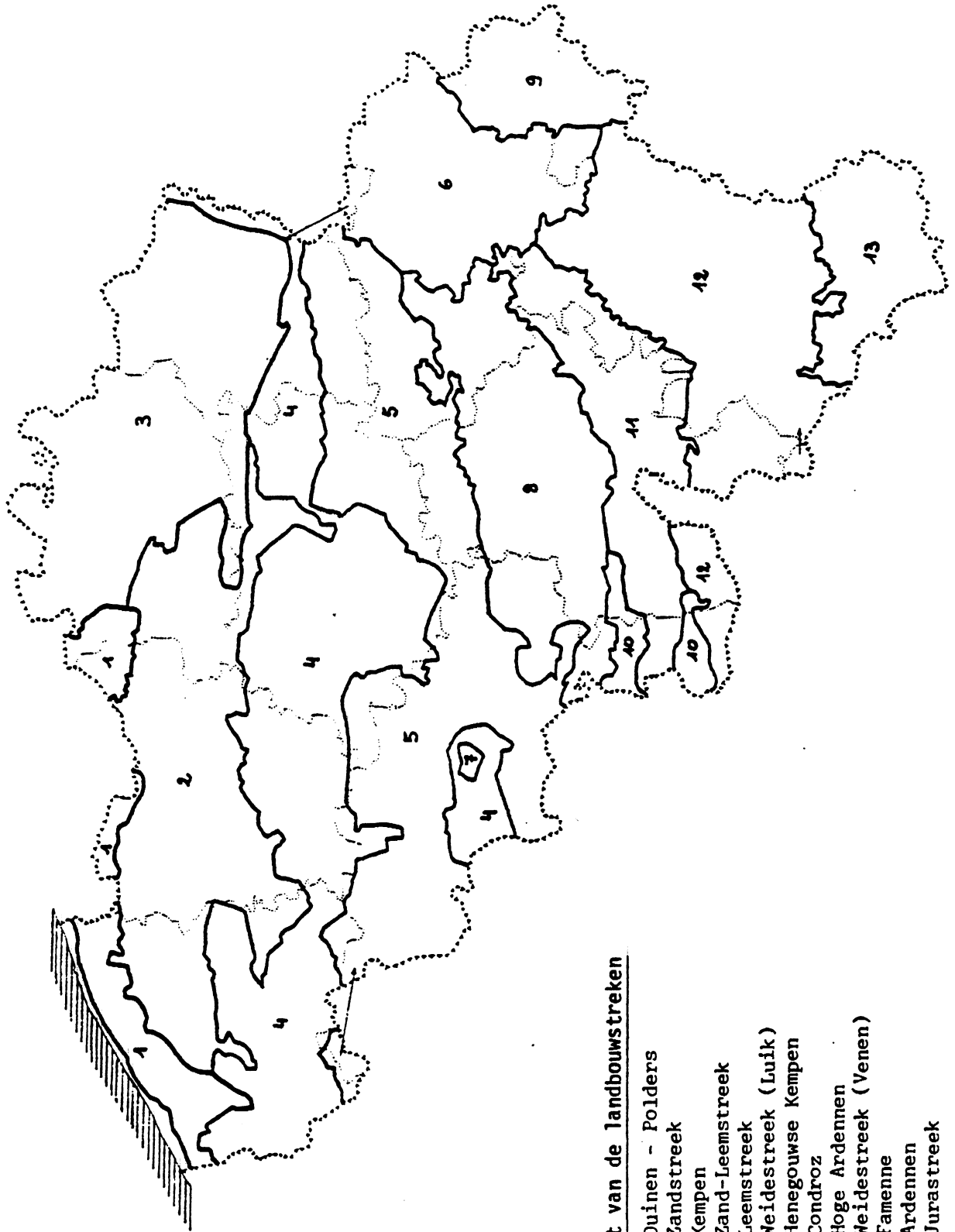

Kaart van de landbouwstreken

1. Duinen - Polders
2. Zandstreek
3. Kempen
4. Zand-Leemstreek
5. Leemstreek
6. Weidestreek (Luik)
7. Henegouwse Kempen
8. Condruz
9. Hoge Ardennen
10. Weidestreek (Venen)
11. Famenne
12. Ardennen
13. Jurastreek

Plantaardige producten
Raming van de productie van
de landbouwteelten - 2002

I.- RAMING VAN DE PRODUCTIE VAN DE LANDBOUWTEELTEN Oogstjaar 2002

De Algemene Directie Statistiek en Economische Informatie realiseert ramingen van de oogst van de belangrijkste teelten en voedergewassen door gebruikmaking van twee componenten van de productie : de betaalde oppervlakte en de gemiddelde opbrengst (het rendement).

De betaalde oppervlakten komen uit de jaarlijkse landbouwtelling van mei. De oppervlakten van de verschillende teelten worden opgenomen bij alle personen die het beroep uitoefenen van landbouwer, veehouder of tuinbouwer als hoofdberoep en bij dezen die als nevenberoep aan landbouw, veeteelt of tuinbouw doen waarbij ze producten van hun bedrijf verkopen.

In een eerste fase worden **voorlopige opbrengstramingen** opgesteld. Deze zijn gebaseerd op waarnemingen over nagenoeg het hele Belgisch grondgebied, daartoe ingedeeld in 58 waarnemingsgebieden; ze worden verricht door een 50-tal landbouwcorrespondenten onder toezicht van 10 provinciale rijkslandbouwingenieurs. Tijdens de maand augustus voeren deze een beperkt aantal waarnemingen uit. Door combinatie met de voorlopige resultaten voor de betaalde oppervlakten van de landbouwtelling van mei is het mogelijk om een **voorlopige raming** te berekenen van de **productie** van de teelten **op Rijksniveau**.

De tweede fase verschaft de **definitieve opbrengstramingen** voor dezelfde teelten. Deze ramingen zijn gebaseerd op interviews met ongeveer 1.500 geselecteerde landbouwexploitaties, uitgevoerd door de landbouwcorrespondenten gedurende de maand december. Door combinatie met de definitieve resultaten voor de betaalde oppervlakten van de landbouwtelling van mei berekent men de **definitieve raming** van de **productie** van de gewassen **voor het Rijk, de Regio's, de provincies en de landbouwstreken**.

De oppervlakten, gebruikt voor de berekening van de productie zijn de ingezaaide oppervlakten, onafgezien van het feit of deze al dan niet geoogst werden. De niet geoogste oppervlakten worden in aanmerking genomen voor de berekening van de gemiddelde opbrengsten.

Inzake het grasland interesseert men zich uitsluitend in de productie van gemaaid gras. Daar de landbouwers op het ogenblik van de landbouwtelling van mei niet met zekerheid kunnen zeggen welke oppervlakten tijdens het teeltseizoen zullen gemaaid worden, wordt een schatting gerealiseerd van de gemaaide oppervlakten. Deze schatting wordt uitgevoerd op basis van de gemaaide oppervlakten aangegeven tijdens de landbouwtelling van mei en de gemaaide oppervlakten zoals die opgegeven werden tijdens de enquête over de raming van de oogst in december.

De resultaten die betrekking hebben op kleine oppervlakten moeten met een zekere omzichtigheid beschouwd worden, daar ze gebaseerd zijn op een beperkt aantal observaties.

De hierna volgende tabellen geven gedetailleerd de productie van het oogstjaar 2002 voor het Rijk, de regio's, de provincies en de landbouwstreken. Zij worden voorafgegaan door de tabellen die op Rijksniveau de opbrengsten en de productie van de oogstjaren 1998 tot 2002 weergeven.

**A.GEMIDDELDE OPBRENGST VAN DE LANDBOUWTEELTEN (in 100 kg per ha) GERAAMD
OP HET NIVEAU VAN BELGIE GEDURENDE DE OOGSTJAREN 1998 TOT 2002**

Teelten	Aard van de opbrengst	Oogstjaren				
		1998	1999	2000	2001	2002
1. Granen voor de korrel						
Wintertarwe	korrel	81,4	86,7	80,4	82,7	84,0
	stro	46,2	41,0	42,5	36,2	42,5
Zomertarwe	korrel	63,3	65,8	61,6	51,9	58,4
	stro	36,0	36,3	36,1	26,3	31,7
Spelt	korrel	56,2	62,8	59,0	59,6	63,9
	stro	44,2	42,5	43,2	39,3	42,5
Rogge (incl. masteluin)	korrel	41,8	38,6	43,5	38,1	41,2
	stro	37,7	37,4	34,1	32,9	37,5
Brouwgerst	korrel	68,0	71,6	64,4	53,5	54,2
	stro	32,0	33,5	28,9	21,9	26,4
Wintergerst	korrel	72,7	80,1	71,1	81,2	80,1
	stro	36,6	36,1	34,2	33,3	37,0
Zomergerst	korrel	43,8	56,0	52,0	45,6	47,5
	stro	30,5	30,7	28,1	21,9	25,1
Haver (incl. mengsels van zomergranen)	korrel	49,3	55,1	54,1	50,0	55,2
	stro	33,7	37,1	37,5	29,1	35,0
Triticale	korrel	60,7	66,2	65,0	58,6	66,1
	stro	44,1	43,3	44,8	39,7	42,4
Vochtig geoogste korrelmaïs (CCM)	korrel	106,3	124,3	114,5	118,8	115,2
Drooggeoogste korrelmaïs	korrel	97,2	114,6	104,5	107,5	108,0
Andere granen	korrel	30,5	47,2	52,9	30,3	33,9
2. Nijverheidsgewassen						
Pootaardappelen	knollen	225,7	265,0	256,4	238,9	240,7
Vroege aardappelen	knollen	379,4	420,4	410,1	366,1	425,8
Bewaaraardappelen-variëteit Bintje	knollen	421,1	464,1	457,1	430,9	496,2
Bewaaraardappelen-andere variëteiten	knollen	409,2	438,8	458,0	423,3	487,0
Suikerbieten	wortelen	569,2	702,8	677,1	587,5	677,7
Cichorei voor inuline	wortelen	394,4	448,1	457,1	359,2	456,0
Andere cichorei (koffie)	wortelen	358,1	495,0	423,9	352,1	401,0
Vlas	stro	62,0	69,7	65,4	25,6	66,4
	korrel	9,4	10,3	10,7	6,8	8,7
Koolzaad	korrel	34,9	36,3	29,9	36,4	35,9
Raapzaad	korrel	-	32,4	20,0	-	-
Tabak	droge bladeren	34,7	34,4	30,1	35,5	31,1
Hop	droge bellen	19,6	18,5	18,8	18,2	19,4
Groengeoogste bonen voor diepvries en conserven	verse bellen	113,3	120,0	121,8	126,3	122,1
Groengeoogste erwten voor diepvries en conserven	verse korrel	67,6	74,8	66,7	65,9	72,2

**A.GEMIDDELDE OPBRENGST VAN DE LANDBOUWTEELTEN (in 100 kg per ha) GERAAMD
OP HET NIVEAU VAN BELGIE GEDURENDE DE OOGSTJAREN 1998 TOT 2002**

Teelten	Aard van de opbrengst	Oogstjaren				
		1998	1998	2000	2001	2002
3. Voedergewassen						
Voederbieten	wortelen	859,7	1007,1	998,4	916,2	983,7
Voedermais - volledige plant	groene massa	465,7	493,5	468,1	469,7	483,1
Mais gemalen kolf (MKS)	kolf	102,8	134,1	105,8	127,2	115,0
Drooggeogste erwten	korrel	44,2	50,4	41,4	42,5	36,7
Drooggeogste bonen	korrel	27,6	33,1	19,9	22,7	24,2
Drooggeogste paarde- en duivebonen	korrel	41,4	51,1	42,3	31,2	46,0
4. Grasland						
Tijdelijk afgemaaid grasland (alle sneden samen)	droge stof	83,5	69,8	79,5	82,2	80,8
Blijvend afgemaaid grasland (alle sneden samen)	droge stof	58,5	58,3	58,8	59,5	63,0

**B. PRODUCTIE VAN DE LANDBOUWTEELTEN (in ton) GERAAMD
OP HET NIVEAU VAN BELGIE GEDURENDE DE OOGSTJAREN 1998 TOT 2002**

Teelten	Aard van de opbrengst	Oogstjaren				
		1998	1999	2000	2001	2002
1. Granen voor de korrel						
Wintertarwe	korrel	1 712 215	1 406 568	1 612 792	1 374 955	1 603 111
	stro	972 617	664 872	853 207	602 498	811 415
Zomertarwe	korrel	20 831	83 679	21 062	36 125	20 623
	stro	11 850	46 127	12 339	18 341	11 204
Spelt	korrel	38 756	38 224	53 764	46 316	51 326
	stro	30 491	25 872	39 424	30 569	34 091
Rogge (incl. masteluin)	korrel	7 130	3 971	4 781	2 896	2 776
	stro	6 416	3 850	3 749	2 501	2 529
Brouwgerst	korrel	17 571	32 090	20 293	25 346	10 465
	stro	8 271	15 007	9 092	10 366	5 107
Wintergerst	korrel	335 136	286 100	286 704	296 857	309 316
	stro	168 673	129 039	137 851	121 777	142 845
Zomergerst	korrel	21 793	69 374	26 384	46 473	22 950
	stro	15 177	38 077	14 222	22 323	12 109
Haver (incl. mengsels van zomergranen)	korrel	28 468	42 552	28 887	33 983	35 962
	stro	19 482	28 652	20 055	19 786	22 764
Triticale	korrel	58 134	32 279	55 761	32 825	50 375
	stro	42 246	21 116	38 471	22 243	32 307
Vochtig geoogste korrelmaïs (CCM)	korrel	211 731	278 257	267 294	260 373	304 236
Drooggeoogste korrelmaïs	korrel	80 595	127 225	130 081	200 501	226 426
Andere granen	korrel	3 169	6 242	5 117	1 897	1 736
2. Nijverheidsgewassen						
Pootaardappelen	knollen	39 133	52 532	47 835	44 259	53 322
Vroege aardappelen	knollen	370 303	526 952	448 353	391 689	502 239
Bewaaraardappelen-variëteit Bintje	knollen	1 647 187	1 957 285	1 885 607	1 612 390	1 673 280
Bewaaraardappelen-andere variëteiten	knollen	399 154	522 393	540 076	515 927	680 197
Suikerbieten	wortelen	5 364 649	7 112 021	6 151 978	5 613 923	6 537 084
Cichorei voor inuline	wortelen	381 572	590 263	686 065	524 775	594 743
Andere cichorei (koffie)	wortelen	28 184	47 864	44 895	22 745	12 111
Vlas	stro	67 165	83 663	90 011	45 288	108 017
	korrel	10 174	12 420	14 770	11 927	14 091
Koolzaad	korrel	19 510	24 774	14 211	18 446	18 304
Raapzaad	korrel	-	55	14	-	-
Tabak	droge bladeren	1 308	1 314	1 166	1 350	1 184
Hop	droge bellen	534	486	479	469	494
Groengeoogste bonen voor diepvries en conserven	verse bellen	44 910	56 138	49 182	67 545	63 298
Groengeoogste erwten voor diepvries en conserven	verse korrel	55 677	69 697	58 619	61 434	70 718

**B. PRODUCTIE VAN DE LANDBOUWTEELTEN (in ton) GERAAMD
OP HET NIVEAU VAN BELGIE GEDURENDE DE OOGSTJAREN 1998 TOT 2002**

Teelten	Aard van de opbrengst	Oogstjaren				
		1998	1999	2000	2001	2002
3. Voedergewassen						
Voederbieten	wortelen	676 396	738 315	670 224	546 990	484 594
Voedermais - volledige plant	groene massa	7 595 550	8 291 527	7 325 302	7 866 852	7 877 719
Mais gemalen kolf (MKS)	kolf	87 075	143 583	104 048	194 299	79 073
Droogge oogste erwten	korrel	10 438	9 703	5 886	6 101	4 892
Droogge oogste bonen	korrel	1 764	1 595	830	234	431
Droogge oogste paarde- en duivebonen	korrel	2 256	2 410	1 189	1 608	1 448
4. Grasland						
Tijdelijk afgemaaid grasland (<i>alle sneden samen</i>)	droge stof	659 042	550 808	674 115	575 678	458 514
Blijvend afgemaaid grasland (<i>alle sneden samen</i>)	droge stof	1 602 983	1 651 477	1 680 104	1 299 498	1 358 478

**C. DEFINITIEVE RAMING VAN DE PRODUCTIE VAN DE LANDBOUWTEELTEN
VOOR HET OOGSTJAAR 2002**

1. NIVEAU BELGIE

Teelten	Aard van de opbrengst	Oppervlakte ha	Opbrengst in 100 kg per ha	Productie in ton
1. Granen voor de korrel				
Wintertarwe	korrel	190 861	84,0	1 603 111
	stro		42,5	811 415
Zomertarwe	korrel	3 529	58,4	20 623
	stro		31,7	11 204
Spelt	korrel	8 030	63,9	51 326
	stro		42,5	34 091
Rogge (<i>incl. masteluin</i>)	korrel	674	41,2	2 776
	stro		37,5	2 529
Brouwgerst	korrel	1 932	54,2	10 465
	stro		26,4	5 107
Wintergerst	korrel	38 605	80,1	309 316
	stro		37,0	142 845
Zomergerst	korrel	4 832	47,5	22 950
	stro		25,1	12 109
Haver (<i>incl. mengsels van zomergranen</i>)	korrel	6 511	55,2	35 962
	stro		35,0	22 764
Triticale	korrel	7 618	66,1	50 375
	stro		42,4	32 307
Vochtig geoogste korrelmaïs (<i>CCM</i>)	korrel	26 418	115,2	304 236
Drooggeoogste korrelmaïs	korrel	20 974	108,0	226 426
Andere granen	korrel	512	33,9	1 736
2. Nijverheidsgewassen				
Pootaardappelen	knollen	2 215	240,7	53 322
Vroege aardappelen	knollen	11 795	425,8	502 239
Bewaaraardappelen-variëteit Bintje	knollen	33 721	496,2	1 673 280
Bewaaraardappelen-andere variëteiten	knollen	13 968	487,0	680 197
Suikerbieten	wortelen	96 457	677,7	6 537 084
Cichorei voor inuline	wortelen	13 044	456,0	594 743
Andere cichorei (koffie)	wortelen	302	401,0	12 111
Vlas	stro	16 270	66,4	108 017
	korrel		8,7	14 091
Koolzaad	korrel	5 093	35,9	18 304
Raapzaad	korrel	4	-	-
Tabak	droge bladeren	381	31,1	1 184
Hop	droge bellen	255	19,4	494
Groengeoogste bonen voor diepvries en conserven	verse bellen	5 184	122,1	63 298
Groengeoogste erwten voor diepvries en conserven	verse korrel	9 798	72,2	70 718

**C. DEFINITIEVE RAMING VAN DE PRODUCTIE VAN DE LANDBOUWTEELTEN
VOOR HET OOGSTJAAR 2002**

1. NIVEAU BELGIE (vervolg)

Teelten	Aard van de opbrengst	Oppervlakte ha	Opbrengst in 100 kg per ha	Productie in ton
3. Voedergewassen				
Voederbieten	wortelen	4 926	983,7	484 594
Voedermaïs - volledige plant	groene massa	163 072	483,1	7 877 719
Maïs gemalen kolf (MKS)	kolf	6 876	115,0	79 073
Droogge oogste erwten	korrel	1 334	36,7	4 892
Droogge oogste bonen	korrel	178	24,2	431
Droogge oogste paarde- en duivebonen	korrel	315	46,0	1 448
4. Grasland				
Tijdelijk afgemaaid grasland (alle sneden samen)	droge stof	56 745	80,8	458 514
Blijvend afgemaaid grasland (alle sneden samen)	droge stof	215 677	63,0	1 358 478

**C. DEFINITIEVE RAMING VAN DE PRODUCTIE VAN DE LANDBOUWTEELTEN
VOOR HET OOGSTJAAR 2002**

2. NIVEAU GEWEST

Teelten	Aard van de opbrengst	VLAAMS GEWEST			WAALS GEWEST			BRUSSELS HFDST. GEW.		
		Oppervlakte ha	Opbrengst in 100 kg per ha	Productie in ton	Oppervlakte ha	Opbrengst in 100 kg per ha	Productie in ton	Oppervlakte ha	Opbrengst in 100 kg per ha	Productie in ton
1. Granen voor de korrel										
Wintertarwe	korrel	65 110	83,7	544 809	125 721	84,2	1 058 050	31	81,3	252
	stro		43,7	284 768		41,9	526 517		42,3	131
Zomertarwe	korrel	2 338	59,5	13 904	1 184	56,4	6 682	6	61,7	37
	stro		33,7	7 876		27,9	3 307		35,0	21
Spelt	korrel	127	68,1	865	7 903	63,9	50 461	-	-	-
	stro		37,4	475		42,5	33 616		-	-
Rogge (incl. masteluin)	korrel	532	40,7	2 164	141	43,3	611	-	-	-
	stro		36,6	1 945		41,4	584		-	-
Brouwergerst	korrel	84	57,0	479	1 845	54,1	9 976	2	55,0	11
	stro		28,7	241		26,3	4 860		30,0	6
Wintergerst	korrel	9 766	76,0	74 229	28 830	81,5	235 018	9	76,7	69
	stro		37,6	36 756		36,8	106 057		35,6	32
Zomergerst	korrel	2 155	47,9	10 321	2 677	47,2	12 629	-	-	-
	stro		24,6	5 291		25,5	6 818		-	-
Haver (incl. mengsels van zomergranen)	korrel	1 339	53,6	7 175	5 164	55,7	28 742	8	55,0	44
	stro		35,3	4 725		34,9	18 011		35,0	28
Triticale	korrel	5 628	67,5	37 971	1 989	62,3	12 391	2	70,0	14
	stro		42,4	23 839		42,5	8 458		50,0	10
Vochtig geoogste korrelmaïs (CCM)	korrel	24 948	115,2	287 341	1 461	114,9	16 792	9	114,4	103
Drooggeoogste korrelmaïs	korrel	20 166	108,6	219 033	804	91,4	7 345	4	120,0	48
Andere granen	korrel	146	25,8	377	367	37,0	1 358	-	-	-
2. Nijverheidsgewassen										
Pootaardappelen	knollen	1 010	227,8	23 008	1 205	251,6	30 314	-	-	-
Vroege aardappelen	knollen	10 592	434,8	460 560	1 198	346,2	41 471	5	416,0	208
Bewaaraardappelen-variëteit Bintje	knollen	20 124	499,3	1 004 824	13 586	491,6	667 908	11	498,2	548
Bewaaraardappelen-andere variëteiten	knollen	8 242	505,4	416 588	5 727	460,3	263 609	-	-	-
Suikerbieten	wortelen	36 317	661,7	2 403 064	60 129	687,4	4 133 209	12	675,8	811
Cichorei voor inuline	wortelen	2 424	457,9	110 998	10 620	455,5	483 745	-	-	-
Andere cichorei (koffie)	wortelen	177	370,2	6 552	125	444,7	5 559	-	-	-
Vias	stro	5 739	70,8	40 634	10 531	64,0	67 384	-	-	-
	korrel		8,2	4 726		8,9	9 365		-	-
Koolzaad	korrel	121	32,4	392	4 972	36,0	17 912	-	-	-
Raapzaad	korrel	0	-	-	4	-	-	-	-	-
Tabak	droge bladeren	351	31,0	1 088	29	33,1	96	-	-	-
	droge bellen	246	19,3	476	9	20,0	18	-	-	-
Hop	droge bellen	246	19,3	476	9	20,0	18	-	-	-
Groengeoogste bonen voor diepvries en conserven	verse bellen	3 567	120,0	42 809	1 617	126,7	20 489	-	-	-
Groengeoogste erwten voor diepvries en conserven	verse korrel	3 650	74,9	27 338	6 148	70,6	43 380	-	-	-

**C. DEFINITIEVE RAMING VAN DE PRODUCTIE VAN DE LANDBOUWTEELTEN
VOOR HET OOGSTJAAR 2002**

2. NIVEAU GEWEST (vervolg)

Teelten	Aard van de opbrengst	VLAAMS GEWEST			WAALS GEWEST			BRUSSELS HFDST. GEW.		
		Oppervlakte ha	Opbrengst in 100 kg per ha	Productie in ton	Oppervlakte ha	Opbrengst in 100 kg per ha	Productie in ton	Oppervlakte ha	Opbrengst in 100 kg per ha	Productie in ton
3. Voedergewassen										
Voederbieten	wortelen	3 908	994,0	388 443	1 017	943,5	95 954	2	985,0	197
Voedermaïs - volledige plant	groene massa	110 000	484,1	5 324 578	53 031	481,0	2 551 056	41	508,3	2 084
Maïs gemalen kolf (MKS)	kolf	5 240	115,0	60 261	1 636	115,0	18 812	-	-	-
Drooggeoogste erwten	korrel	354	38,6	1 366	980	36,0	3 526	-	-	-
Drooggeoogste bonen	korrel	172	24,1	415	6	25,0	15	-	-	-
Drooggeoogste paarde- en duivebonen	korrel	28	48,9	137	287	45,7	1 311	-	-	-
4. Grasland										
Tijdelijk afgemaaid grasland (alle sneden samen)	droge stof	35 945	73,6	264 443	20 796	93,3	194 047	4	60,0	24
Blijvend afgemaaid grasland (alle sneden samen)	droge stof	75 380	64,2	484 283	140 274	62,3	874 075	24	50,4	121

**C. DEFINITIEVE RAMING VAN DE PRODUCTIE VAN DE LANDBOUWTEELTEN
VOOR HET OOGSTJAAR 2002**

3. NIVEAU PROVINCIE

Teelten	Aard van de opbrengst	ANTWERPEN			LIMBURG			OOST-VLAANDEREN		
		Oppervlakte ha	Opbrengst in 100 kg per ha	Productie in ton	Oppervlakte ha	Opbrengst in 100 kg per ha	Productie in ton	Oppervlakte ha	Opbrengst in 100 kg per ha	Productie in ton
1. Granen voor de korrel										
Wintertarwe	korrel	1 179	74,0	8 719	8 601	88,8	76 379	11 794	83,3	98 228
	stro		41,0	4 832		44,5	38 301		46,1	54 368
Zomertarwe	korrel	140	42,9	600	142	53,5	759	631	60,7	3 829
	stro		27,6	386		30,6	434		37,6	2 375
Spelt	korrel	13	63,1	82	5	74,0	37	44	65,2	287
	stro		30,8	40		42,0	21		32,7	144
Rogge (incl. masteluin)	korrel	102	39,6	404	285	36,2	1 032	93	49,9	464
	stro		29,9	305		35,7	1 017		41,7	388
Brouwgerst	korrel	-	-	-	13	55,4	72	30	53,7	161
	stro		-	-		26,2	34		26,0	78
Wintergerst	korrel	139	55,3	768	2 517	79,2	19 932	1 439	73,0	10 511
	stro		34,4	478		40,4	10 173		33,8	4 871
Zomergerst	korrel	260	33,3	867	398	47,2	1 878	704	49,7	3 499
	stro		19,8	516		20,5	817		29,3	2 060
Haver (incl. mengseis van zomergranen)	korrel	46	50,0	230	166	38,0	631	255	59,8	1 525
	stro		30,4	140		29,3	487		38,3	977
Triticale	korrel	589	65,8	3 875	1 060	60,4	6 401	2 403	68,6	16 474
	stro		45,2	2 660		34,4	3 646		44,0	10 576
Vochtig geoogste korrelmaïs (CCM)	korrel	4 430	112,0	49 623	2 379	108,8	25 888	7 850	117,2	91 971
Drooggeoogste korrelmaïs	korrel	3 583	107,5	38 531	3 385	99,8	33 771	4 634	118,6	54 970
Andere granen	korrel	23	34,3	79	44	11,4	50	28	33,9	95
2. Nijverheidsgewassen										
Pootaardappelen	knollen	15	242,0	363	40	249,0	996	225	196,7	4 426
Vroege aardappelen	knollen	464	482,3	22 379	207	442,6	9 161	2 368	464,8	110 076
Bewaaraardappelen-variëteit Bintje	knollen	803	533,6	42 848	648	556,4	36 056	5 683	507,0	288 137
Bewaaraardappelen-andere variëteiten	knollen	1 144	530,0	60 628	1 164	478,9	55 740	1 661	492,0	81 716
Suikerbieten	wortelen	883	593,0	52 364	6 389	693,6	443 139	6 368	649,5	413 584
Cichorei voor inuline	wortelen	11	261,8	288	1 172	474,0	55 556	337	421,6	14 209
Andere cichorei (koffie)	wortelen	-	-	-	10	453,0	453	38	377,1	1 433
Vlas	stro	0	68,8	0	784	68,5	5 367	848	69,0	5 851
	korrel		8,6	0		9,7	757		8,4	710
Koolzaad	korrel	0	35,9	0	4	30,0	12	36	33,6	121
Raapzaad	korrel	0	-	-	-	-	-	-	-	-
Tabak	droge bladeren	-	-	-	-	-	-	3	33,3	10
Hop	droge bellen	-	-	-	-	-	-	15	18,7	28
Groengeoogste bonen voor diepvries en conserven	verse bellen	173	116,1	2 009	621	107,7	6 687	333	103,4	3 443
Groengeoogste erwten voor diepvries en conserven	verse korrel	271	75,9	2 058	668	70,2	4 687	690	80,3	5 540

**C. DEFINITIEVE RAMING VAN DE PRODUCTIE VAN DE LANDBOUWTEELTEN
VOOR HET OOGSTJAAR 2002**

3. NIVEAU PROVINCIE (vervolg)

Teelten	Aard van de opbrengst	ANTWERPEN			LIMBURG			OOST-VLAANDEREN		
		Oppervlakte ha	Opbrengst in 100 kg per ha	Productie in ton	Oppervlakte ha	Opbrengst in 100 kg per ha	Productie in ton	Oppervlakte ha	Opbrengst in 100 kg per ha	Productie in ton
3. Voedergewassen										
Voederbieten	wortelen	436	955,5	41 659	222	929,7	20 640	1 386	1008,6	139 789
Voedermais - volledige plant	groene massa	23 832	468,3	1 116 025	14 195	458,2	650 401	32 445	478,6	1 552 763
Mais gemalen kolf (MKS)	kolf	1 424	115,0	16 376	702	115,0	8 076	1 507	115,0	17 333
Drooggeoogste erwten	korrel	52	36,3	189	10	35,0	35	68	38,5	262
Drooggeoogste bonen	korrel	19	23,7	45	27	24,4	66	87	24,4	212
Drooggeoogste paarde- en duivebonen	korrel	1	50,0	5	-	-	-	5	52,0	26
4. Grasland										
Tijdelijk afgemaaid grasland (alle sneden samen)	droge stof	11 231	94,8	106 482	5 533	68,8	38 057	6 074	63,6	38 614
Blijvend afgemaaid grasland (alle sneden samen)	droge stof	21 072	94,0	198 029	10 855	56,2	61 000	18 725	45,3	84 732

**C. DEFINITIEVE RAMING VAN DE PRODUCTIE VAN DE LANDBOUWTEELTEN
VOOR HET OOGSTJAAR 2002**

3. NIVEAU PROVINCIE (vervolg)

Teelten	Aard van de opbrengst	VLAAMS BRABANT			WEST VLAANDEREN		
		Oppervlakte ha	Opbrengst in 100 kg per ha	Productie in ton	Oppervlakte ha	Opbrengst in 100 kg per ha	Productie in ton
1. Granen voor de korrel							
Wintertarwe	korrel	16 906	82,5	139 531	26 631	83,3	221 951
	stro		41,6	70 352		43,9	116 915
Zomertarwe	korrel	698	60,1	4 192	727	62,2	4 524
	stro		33,9	2 369		31,8	2 312
Spelt	korrel	29	69,3	201	36	71,7	258
	stro		38,6	112		43,9	158
Rogge (<i>incl. masteluin</i>)	korrel	33	52,1	172	19	48,4	92
	stro		47,6	157		41,1	78
Brouwergerst	korrel	30	61,3	184	11	55,5	61
	stro		33,0	99		28,2	31
Wintergerst	korrel	4 822	75,9	36 606	849	75,5	6 412
	stro		37,7	18 165		36,1	3 068
Zomergerst	korrel	352	46,2	1 626	441	55,6	2 451
	stro		27,4	966		21,1	932
Haver (<i>incl. mengsels van zomergranen</i>)	korrel	646	53,2	3 435	227	59,7	1 355
	stro		35,1	2 270		37,5	851
Triticale	korrel	449	64,6	2 902	1 128	73,8	8 319
	stro		42,8	1 922		44,6	5 035
Vochtig geogoste korrelmaïs (<i>CCM</i>)	korrel	3 030	117,2	35 523	7 259	116,2	84 336
Drooggeogoste korrelmaïs	korrel	5 199	110,0	57 206	3 365	102,7	34 555
Andere granen	korrel	9	16,7	15	41	33,9	139
2. Nijverheidsgewassen							
Pootaardappelen	knollen	59	252,5	1 490	672	234,1	15 732
Vroege aardappelen	knollen	603	400,1	24 126	6 949	424,3	294 819
Bewaaraardappelen-variëteit Bintje	knollen	2 683	520,9	139 764	10 306	483,2	498 019
Bewaaraardappelen-andere variëteiten	knollen	1 272	501,5	63 797	3 001	515,5	154 706
Suikerbieten	wortelen	8 027	681,7	547 173	14 649	646,3	946 804
Cichorei voor inuline	wortelen	684	458,7	31 378	221	432,9	9 568
Andere cichorei (koffie)	wortelen	8	340,0	272	121	363,1	4 393
Vlas	stro	477	66,0	3 148	3 630	72,4	26 268
	korrel		7,9	376		7,9	2 882
Koolzaad	korrel	28	25,4	71	52	36,2	188
Raapzaad	korrel	-	-	-	-	-	-
Tabak	droge bladeren	-	-	-	348	31,0	1 078
	droge bellen	4	20,0	8	227	19,4	440
Groengeogoste bonen voor diepvries en conserven	verse bellen	83	124,0	1 029	2 357	125,8	29 640
Groengeogoste erwten voor diepvries en conserven	verse korrel	177	80,6	1 427	1 844	73,9	13 626

**C. DEFINITIEVE RAMING VAN DE PRODUCTIE VAN DE LANDBOUWTEELTEN
VOOR HET OOGSTJAAR 2002**

3. NIVEAU PROVINCIE (vervolg)

Teelten	Aard van de opbrengst	VLAAMS BRABANT			WEST VLAANDEREN		
		Oppervlakte ha	Opbrengst in 100 kg per ha	Productie in ton	Oppervlakte ha	Opbrengst in 100 kg per ha	Productie in ton
3. Voedergewassen							
Voederbieten	wortelen	484	1028,1	49 762	1 381	989,1	136 593
Voedermaïs - volledige plant	groene massa	8 051	579,1	466 252	31 477	489,0	1 539 137
Maïs gemalen kolf (MKS)	kolf	495	115,0	5 694	1 112	115,0	12 783
Droogge oogste erwten	korrel	20	39,5	79	205	39,1	802
Droogge oogste bonen	korrel	5	22,0	11	34	23,8	81
Droogge oogste paarde- en duivebonen	korrel	-	-	-	22	48,2	106
4. Grasland							
Tijdelijk afgemaaid grasland (alle sneden samen)	droge stof	2 012	56,2	11 307	11 097	63,1	69 983
Blijvend afgemaaid grasland (alle sneden samen)	droge stof	6 294	48,2	30 345	18 434	59,8	110 177

**C. DEFINITIEVE RAMING VAN DE PRODUCTIE VAN DE LANDBOUWTEELTEN
VOOR HET OOGSTJAAR 2002**

3. NIVEAU PROVINCIE (vervolg)

Teelten	Aard van de opbrengst	WAALS BRABANT			HENEGOUWEN			LUIK		
		Oppervlakte ha	Opbrengst in 100 kg per ha	Productie in ton	Oppervlakte ha	Opbrengst in 100 kg per ha	Productie in ton	Oppervlakte ha	Opbrengst in 100 kg per ha	Productie in ton
1. Granen voor de korrel										
Wintertarwe	korrel	20 869	86,3	180 161	50 621	82,0	415 144	22 366	89,8	200 859
	stro		39,2	81 875		43,4	219 465		43,1	96 326
Zomertarwe	korrel	22	66,4	146	612	58,6	3 589	170	52,0	884
	stro		25,5	56		27,0	1 651		25,6	436
Spelt	korrel	196	70,1	1 373	898	66,1	5 933	978	73,2	7 155
	stro		36,6	717		40,0	3 595		48,0	4 696
Rogge (incl. masteluin)	korrel	7	52,9	37	19	46,3	88	9	42,2	38
	stro		40,0	28		41,6	79		37,8	34
Brouwgerst	korrel	316	55,5	1 755	650	54,1	3 515	364	57,2	2 082
	stro		27,2	861		28,9	1 881		23,3	848
Wintergerst	korrel	3 481	81,2	28 281	6 733	80,6	54 264	6 451	85,2	54 989
	stro		32,5	11 309		39,3	26 435		39,4	25 409
Zomergerst	korrel	130	36,5	474	406	44,5	1 806	246	48,4	1 190
	stro		20,8	271		23,4	949		29,3	721
Haver (incl. mengsels van zomergranen)	korrel	187	55,5	1 038	786	59,9	4 707	435	63,2	2 751
	stro		33,1	619		33,5	2 630		34,6	1 507
Triticale	korrel	94	72,1	678	454	73,3	3 326	235	57,7	1 357
	stro		41,8	393		41,8	1 897		34,2	803
Vochtig geoogste korrelmais (CCM)	korrel	193	118,6	2 289	430	114,6	4 927	278	114,9	3 193
Drooggeoogste korrelmais	korrel	152	47,4	721	501	104,3	5 224	66	85,3	563
Andere granen	korrel	-	-	-	60	18,0	108	76	35,8	272
2. Nijverheidsgewassen										
Pootaardappelen	knollen	62	415,2	2 574	242	222,8	5 392	419	234,0	9 805
Vroege aardappelen	knollen	97	295,8	2 869	868	348,3	30 230	94	345,6	3 249
Bewaaraardappelen-variëteit Bintje	knollen	1 334	476,6	63 575	11 295	490,8	554 364	236	498,1	11 755
Bewaaraardappelen-andere variëteiten	knollen	1 261	513,1	64 706	2 058	522,0	107 436	947	366,7	34 726
Suikerbieten	wortelen	11 484	701,4	805 483	26 006	679,5	1 767 000	11 687	703,1	821 735
Cichorei voor inuline	wortelen	2 632	487,3	128 248	4 253	433,5	184 376	1 873	464,1	86 927
Andere cichorei (koffie)	wortelen	18	453,3	816	63	440,2	2 773	29	446,9	1 296
Vlas	stro	1 654	69,2	11 441	3 453	63,6	21 952	3 582	62,8	22 505
	korrel		9,7	1 599		9,8	3 395		8,0	2 880
Koolzaad	korrel	49	29,6	145	592	35,9	2 126	610	39,1	2 387
Raapzaad	korrel	0	-	-	-	-	-	3	-	-
Tabak	droge bladeren	-	-	-	28	32,5	91	-	-	-
Hop	droge bellen	-	-	-	9	20,0	18	-	-	-
Groengeoogste bonen voor diepvries en conserven	verse bellen	160	125,7	2 011	990	129,9	12 863	249	120,0	2 987
Groengeoogste erwten voor diepvries en conserven	verse korrel	945	69,9	6 609	2 526	70,0	17 684	1 431	75,3	10 778

**C. DEFINITIEVE RAMING VAN DE PRODUCTIE VAN DE LANDBOUWTEELTEN
VOOR HET OOGSTJAAR 2002**

3. NIVEAU PROVINCIE (vervolg)

Teelten	Aard van de opbrengst	WAALS BRABANT			HENEGOUWEN			LUIK		
		Oppervlakte ha	Op- brengst in 100 kg per ha	Productie in ton	Oppervlakte ha	Op- brengst in 100 kg per ha	Productie in ton	Oppervlakte ha	Op- brengst in 100 kg per ha	Productie in ton
3. Voedergewassen										
Voederbieten	wortelen	49	849,0	4 160	548	932,2	51 083	191	989,3	18 896
Voedermais - volledige plant	groene massa	3 414	468,8	160 055	24 613	494,9	1 218 034	6 632	499,7	331 425
Mais gemalen kolf (MKS)	kolf	189	114,8	2 169	719	114,9	8 263	190	115,2	2 189
Drooggeoogste erwten	korrel	42	37,1	156	261	36,0	939	200	37,1	742
Drooggeoogste bonen	korrel	-	-	-	3	26,7	8	-	-	-
Drooggeoogste paarde- en duivebonen	korrel	14	48,6	68	138	45,4	626	55	42,0	231
4. Grasland										
Tijdelijk afgemaaid grasland (alle sneden samen)	droge stof	535	89,3	4 777	2 400	80,9	19 411	1 758	59,3	10 424
Blijvend afgemaaid grasland (alle sneden samen)	droge stof	2 313	71,9	16 634	18 947	67,1	127 148	51 000	60,8	309 960

**C. DEFINITIEVE RAMING VAN DE PRODUCTIE VAN DE LANDBOUWTEELTEN
VOOR HET OOGSTJAAR 2002**

3. NIVEAU PROVINCIE (vervolg)

Teelten	Aard van de opbrengst	LUXEMBURG			NAMEN		
		Oppervlakte ha	Opbrengst in 100 kg per ha	Productie in ton	Oppervlakte ha	Opbrengst in 100 kg per ha	Productie in ton
1. Granen voor de korrel							
Wintertarwe	korrel	2 090	63,5	13 263	29 775	83,5	248 614
	stro		36,6	7 640		40,7	121 211
Zomertarwe	korrel	83	40,6	337	298	57,9	1 726
	stro		35,9	298		29,1	866
Spelt	korrel	3 185	55,9	17 795	2 645	68,8	18 205
	stro		41,3	13 169		43,2	11 438
Rogge (<i>incl. masteluin</i>)	korrel	66	37,7	249	41	48,8	200
	stro		42,3	279		39,8	163
Brouwgerst	korrel	135	49,8	672	381	51,2	1 952
	stro		27,4	370		23,6	899
Wintergerst	korrel	980	65,2	6 390	11 185	81,4	91 094
	stro		36,3	3 553		35,2	39 352
Zomergerst	korrel	1 371	49,0	6 721	524	46,5	2 438
	stro		27,5	3 773		21,0	1 103
Haver (<i>incl. mengsels van zomergranen</i>)	korrel	2 472	48,0	11 870	1 284	65,2	8 377
	stro		37,1	9 168		31,8	4 088
Triticale	korrel	750	58,1	4 360	455	58,7	2 669
	stro		43,7	3 281		45,8	2 085
Vochtig geoogte korrelmaïs (<i>CCM</i>)	korrel	49	95,3	467	512	115,5	5 916
Drooggeoogte korrelmaïs	korrel	2	95,0	19	83	98,7	819
Andere granen	korrel	87	46,2	402	143	40,3	576
2. Nijverheidsgewassen							
Pootaardappelen	knollen	284	249,2	7 077	197	277,5	5 467
Vroege aardappelen	knollen	10	369,0	369	129	368,4	4 753
Bewaaraardappelen-variëteit Bintje	knollen	46	426,7	1 963	676	536,3	36 251
Bewaaraardappelen-andere variëteiten	knollen	162	259,6	4 206	1 298	404,7	52 535
Suikerbieten	wortelen	195	643,8	12 554	10 756	675,4	726 437
Cichorei voor inuline	wortelen	-	-	-	1 861	452,4	84 193
Andere cichorei (koffie)	wortelen	-	-	-	16	421,3	674
Vlas	stro	8	67,5	54	1 834	62,3	11 432
	korrel		8,8	7		8,1	1 484
Koolzaad	korrel	181	30,5	552	3 539	35,9	12 702
Raapzaad	korrel	-	-	-	1	-	-
Tabak	droge bladeren	1	20,0	2	1	30,0	3
Hop	droge bellen	-	-	-	-	-	-
Groengeoogste bonen voor diepvries en conserven	verse bellen	-	-	-	218	120,5	2 627
Groengeoogste erwten voor diepvries en conserven	verse korrel	12	72,5	87	1 235	66,6	8 223

**C. DEFINITIEVE RAMING VAN DE PRODUCTIE VAN DE LANDBOUWTEELTEN
VOOR HET OOGSTJAAR 2002**

3. NIVEAU PROVINCIE (vervolg)

Teelten	Aard van de opbrengst	LUXEMBURG			NAMEN		
		Oppervlakte ha	Opbrengst in 100 kg per ha	Productie in ton	Oppervlakte ha	Opbrengst in 100 kg per ha	Productie in ton
3. Voedergewassen							
Voederbieten	wortelen	67	784,0	5 253	162	1022,3	16 562
Voedermaïs - volledige plant	groene massa	7 328	444,0	325 333	11 045	467,4	516 210
Mais gemalen kolf (MKS)	kolf	157	115,4	1 811	381	115,0	4 380
Droogge oogste erwten	korrel	55	31,3	172	421	36,0	1 517
Droogge oogste bonen	korrel	-	-	-	3	23,3	7
Droogge oogste paarde- en duivebonen	korrel	7	47,1	33	73	48,4	353
4. Grasland							
Tijdelijk afgemaaid grasland (alle sneden samen)	droge stof	11 514	99,9	114 976	4 589	96,9	44 459
Blijvend afgemaaid grasland (alle sneden samen)	droge stof	44 021	62,4	274 594	23 993	60,7	145 738

**C. DEFINITIEVE RAMING VAN DE PRODUCTIE VAN DE LANDBOUWTEELTEN
VOOR HET OOGSTJAAR 2002**

4. NIVEAU LANDBOUWSTREEK

Teelten	Aard van de opbrengst	DUINEN-POLDERS			ZANDSTREEK			KEMPEN		
		Oppervlakte ha	Opbrengst in 100 kg per ha	Productie in ton	Oppervlakte ha	Opbrengst in 100 kg per ha	Productie in ton	Oppervlakte ha	Opbrengst in 100 kg per ha	Productie in ton
1. Granen voor de korrel										
Wintertarwe	korrel	16 469	83,5	137 435	6 152	77,0	47 363	1 371	70,2	9 620
	stro		42,4	69 901		42,4	26 097		39,5	5 416
Zomertarwe	korrel	569	65,3	3 717	449	56,6	2 540	156	41,8	652
	stro		36,0	2 048		31,5	1 416		29,7	464
Spelt	korrel	14	85,0	119	28	63,2	177	15	62,7	94
	stro		47,9	67		42,1	118		30,7	46
Rogge (<i>incl. masteluin</i>)	korrel	6	56,7	34	105	46,6	489	368	36,1	1 327
	stro		48,3	29		36,4	382		33,4	1 228
Brouwgerst	korrel	11	52,7	58	13	54,6	71	1	30,0	3
	stro		25,5	28		21,5	28		10,0	1
Wintergerst	korrel	351	81,9	2 875	1 027	63,5	6 518	560	58,0	3 250
	stro		38,6	1 355		35,6	3 657		34,7	1 943
Zomergerst	korrel	321	58,3	1 870	740	45,9	3 398	483	43,4	2 095
	stro		25,1	805		25,1	1 861		20,2	977
Haver (<i>incl. mengsels van zomergranen</i>)	korrel	111	63,2	702	229	56,3	1 289	154	32,9	507
	stro		39,2	435		41,5	951		27,1	418
Triticale	korrel	263	86,3	2 270	2 861	67,5	19 311	1 399	60,6	8 472
	stro		56,2	1 478		42,0	12 008		37,6	5 259
Vochtig geoogste korrelmaïs (CCM)	korrel	1 066	115,7	12 329	8 745	116,8	102 123	5 928	110,5	65 496
Drooggeoogste korrelmaïs	korrel	763	99,4	7 585	5 568	112,8	62 809	5 671	100,4	56 915
Andere granen	korrel	17	34,1	58	45	34,0	153	36	33,9	122
2. Nijverheidsgewassen										
Pootaardappelen	knollen	477	202,9	9 680	147	249,5	3 667	15	240,0	360
Vroege aardappelen	knollen	628	357,9	22 474	5 077	433,6	220 131	436	501,4	21 860
Bewaaraardappelen-variëteit Bintje	knollen	2 499	483,5	120 818	2 879	507,2	146 034	734	548,0	40 225
Bewaaraardappelen-andere variëteiten	knollen	1 101	513,4	56 525	1 687	477,0	80 477	1 660	511,7	84 948
Suikerbieten	wortelen	6 058	610,1	369 627	2 990	645,3	192 943	1 092	605,3	66 097
Cichorei voor inuline	wortelen	31	360,3	1 117	121	419,8	5 079	72	431,8	3 109
Andere cichorei (koffie)	wortelen	28	398,2	1 115	31	408,7	1 267	-	-	-
Vlas	stro	1 866	68,8	12 831	1 162	69,2	8 042	7	62,9	44
	korrel		8,6	1 596		6,1	705		8,6	6
Koolzaad	korrel	9	35,6	32	69	36,1	249	-	-	-
Raapzaad	korrel	0	-	-	-	-	-	-	-	-
Tabak	droge bladeren	-	-	-	16	36,3	58	-	-	-
Hop	droge bellen	-	-	-	-	-	-	-	-	-
Groengeoogste bonen voor diepvries en conserven	verse bellen	141	89,4	1 260	563	123,0	6 924	302	115,5	3 487
Groengeoogste erwten voor diepvries en conserven	verse korrel	712	72,2	5 143	193	84,0	1 622	617	66,6	4 109

**C. DEFINITIEVE RAMING VAN DE PRODUCTIE VAN DE LANDBOUWTEELTEN
VOOR HET OOGSTJAAR 2002**

4. NIVEAU LANDBOUWSTREEK (vervolg)

Teelten	Aard van de opbrengst	DUINEN-POLDERS			ZANDSTREEK			KEMPEN		
		Oppervlakte ha	Opbrengst in 100 kg per ha	Productie in ton	Oppervlakte ha	Opbrengst in 100 kg per ha	Productie in ton	Oppervlakte ha	Opbrengst in 100 kg per ha	Productie in ton
3. Voedergewassen										
Voederbieten	wortelen	201	992,5	19 949	1 450	1019,0	147 756	438	940,0	41 171
Voedermais - volledige plant	groene massa	7 290	475,2	346 451	38 631	477,8	1 845 598	30 913	460,6	1 423 775
Mais gemalen kolf (MKS)	kolf	245	114,9	2 815	1 779	115,0	20 457	1 656	115,0	19 048
Drooggeoogste erwten	korrel	106	36,6	388	72	36,4	262	43	36,7	158
Drooggeoogste bonen	korrel	97	24,1	234	30	24,0	72	37	24,1	89
Drooggeoogste paarde- en duivebonen	korrel	12	50,8	61	2	50,0	10	1	50,0	5
4. Grasland										
Tijdelijk afgemaaid grasland (alle sneden samen)	droge stof	4 182	56,6	23 668	6 440	74,3	47 859	15 130	88,8	134 396
Blijvend afgemaaid grasland (alle sneden samen)	droge stof	2 538	60,0	15 230	25 801	60,0	154 862	26 744	81,3	217 404

**C. DEFINITIEVE RAMING VAN DE PRODUCTIE VAN DE LANDBOUWTEELTEN
VOOR HET OOGSTJAAR 2002**

4. NIVEAU LANDBOUWSTREEK (vervolg)

Teelten	Aard van de opbrengst	ZAND-LEEMSTREEK			LEEMSTREEK			WEIDESTREEK (LUIK)		
		Oppervlakte ha	Opbrengst in 100 kg per ha	Productie in ton	Oppervlakte ha	Opbrengst in 100 kg per ha	Productie in ton	Oppervlakte ha	Opbrengst in 100 kg per ha	Productie in ton
1. Granen voor de korrel										
Wintertarwe	korrel	39 058	82,6	322 617	90 593	86,1	779 934	1 118	87,1	9 738
	stro		42,8	167 324		42,7	386 966		44,8	5 014
Zomertarwe	korrel	1 156	60,5	6 995	689	58,2	4 011	31	15,8	49
	stro		34,0	3 935		26,7	1 839		10,0	31
Spelt	korrel	167	63,4	1 059	876	74,0	6 483	119	43,7	520
	stro		28,9	483		45,3	3 967		34,8	414
Rogge (incl. masteluin)	korrel	49	60,0	294	39	52,6	205	-	-	-
	stro		60,0	294		39,7	155		-	-
Brouwgerst	korrel	275	53,6	1 474	865	55,2	4 778	10	49,0	49
	stro		30,1	829		27,2	2 351		35,0	35
Wintergerst	korrel	6 134	75,2	46 137	15 574	83,8	130 517	368	77,0	2 834
	stro		35,0	21 461		38,7	60 273		37,1	1 366
Zomergerst	korrel	667	43,3	2 890	500	49,3	2 463	12	48,3	58
	stro		26,3	1 752		22,8	1 140		25,8	31
Haver (incl. mengsels van zomergranen)	korrel	870	53,2	4 626	843	63,5	5 355	97	52,5	509
	stro		34,1	2 964		32,5	2 741		20,0	194
Triticale	korrel	1 195	71,0	8 481	412	74,3	3 063	69	48,0	331
	stro		47,5	5 681		35,9	1 478		12,6	87
Vochtig geogoste korrelmaïs (CCM)	korrel	7 983	116,1	92 707	1 954	118,6	23 179	96	110,0	1 056
Drooggeogoste korrelmaïs	korrel	7 371	111,3	82 059	1 491	106,4	15 871	17	104,7	178
Andere granen	korrel	32	34,1	109	63	0,0	0	56	33,8	189
2. Nijverheidsgewassen										
Pootaardappelen	knollen	383	250,9	9 608	535	260,0	13 909	-	-	-
Vroege aardappelen	knollen	4 392	438,3	192 499	1 140	363,9	41 488	4	385,0	154
Bewaaraardappelen-variëteit Bintje	knollen	14 136	492,0	695 507	12 463	497,3	619 753	13	484,6	630
Bewaaraardappelen-andere variëteiten	knollen	3 437	505,8	173 855	4 713	489,7	230 817	102	452,1	4 611
Suikerbieten	wortelen	23 497	674,3	1 584 434	51 371	697,4	3 582 478	379	669,1	25 360
Cichorei voor inuline	wortelen	1 854	455,8	84 503	9 622	456,6	439 345	53	439,6	2 330
Andere cichorei (koffie)	wortelen	111	344,4	3 823	117	452,4	5 293	-	-	-
Vlas	stro	2 218	77,8	17 258	8 905	62,6	55 775	16	66,3	106
	korrel		9,0	1 991		9,1	8 110		8,8	14
Koolzaad	korrel	58	26,0	151	443	37,4	1 659	12	37,5	45
Raapzaad	korrel	0	-	-	-	-	-	-	-	-
Tabak	droge bladeren	349	30,9	1 079	13	31,5	41	-	-	-
Hop	droge bellen	245	19,4	476	9	20,0	18	-	-	-
Groengeogoste bonen voor diepvries en conserven	verse bellen	2 015	121,8	24 552	2 067	125,1	25 858	0	100,0	1
Groengeogoste erwten voor diepvries en conserven	verse korrel	2 034	76,4	15 540	4 849	73,3	35 552	59	83,6	493

**C. DEFINITIEVE RAMING VAN DE PRODUCTIE VAN DE LANDBOUWTEELTEN
VOOR HET OOGSTJAAR 2002**

4. NIVEAU LANDBOUWSTREEK (vervolg)

Teelten	Aard van de opbrengst	ZAND-LEEMSTREEK			LEEMSTREEK			WEIDESTREEK (LUIK)		
		Oppervlakte ha	Opbrengst in 100 kg per ha	Productie in ton	Oppervlakte ha	Opbrengst in 100 kg per ha	Productie in ton	Oppervlakte ha	Opbrengst in 100 kg per ha	Productie in ton
3. Voedergewassen										
Voederbieten	wortelen	1 762	982,7	173 150	704	940,2	66 193	71	1044,8	7 418
Voedermaïs - volledige plant	groene massa	32 910	510,3	1 679 252	26 562	497,9	1 322 632	3 484	502,0	174 907
Maïs gemalen kolf (MKS)	kolf	1 600	115,0	18 398	854	115,0	9 820	111	114,8	1 274
Drooggeogste erwten	korrel	177	42,5	752	329	34,0	1 120	5	38,0	19
Drooggeogste bonen	korrel	8	25,0	20	3	26,7	8	-	-	-
Drooggeogste paarde- en duivebonen	korrel	23	47,8	110	169	49,0	828	12	21,7	26
4. Grasland										
Tijdelijk afgemaaid grasland (alle sneden samen)	droge stof	9 694	60,4	58 577	3 342	71,3	23 832	1 522	53,8	8 183
Blijvend afgemaaid grasland (alle sneden samen)	droge stof	20 690	51,0	105 585	12 230	64,9	79 423	25 448	59,2	150 529

**C. DEFINITIEVE RAMING VAN DE PRODUCTIE VAN DE LANDBOUWTEELTEN
VOOR HET OOGSTJAAR 2002**

4. NIVEAU LANDBOUWSTREEK (vervolg)

Teelten	Aard van de opbrengst	HENEGOUWSE KEMPEN			CONDROZ			HOGE ARDENNEN		
		Oppervlakte ha	Opbrengst in 100 kg per ha	Productie in ton	Oppervlakte ha	Opbrengst in 100 kg per ha	Productie in ton	Oppervlakte ha	Opbrengst in 100 kg per ha	Productie in ton
1. Granen voor de korrel										
Wintertarwe	korrel	208	83,8	1 743	29 391	84,4	248 019	43	73,3	315
	stro		42,4	882		42,5	124 938		26,3	113
Zomertarwe	korrel	12	60,0	72	278	61,2	1 701	22	57,3	126
	stro		32,5	39		29,6	823		30,9	68
Spelt	korrel	2	50,0	10	1 807	75,0	13 554	20	60,0	120
	stro		30,0	6		45,3	8 190		30,0	60
Rogge (<i>incl. masteluin</i>)	korrel	-	-	-	27	41,5	112	3	43,3	13
	stro		-	-		37,8	102		40,0	12
Brouwgerst	korrel	9	53,3	48	520	54,8	2 847	-	-	-
	stro		26,7	24		22,7	1 179		-	-
Wintergerst	korrel	36	80,8	291	11 423	83,0	94 852	11	80,0	88
	stro		37,2	134		36,7	41 970		37,3	41
Zomergerst	korrel	4	47,5	19	312	54,7	1 708	110	41,8	460
	stro		25,0	10		23,8	741		33,2	365
Haver (<i>incl. mengsels van zomergranen</i>)	korrel	10	56,0	56	1 159	70,1	8 126	128	43,4	555
	stro		35,0	35		34,5	3 993		40,4	517
Triticale	korrel	4	57,5	23	291	65,8	1 915	47	52,3	246
	stro		37,5	15		47,7	1 389		33,8	159
Vochtig geoogste korrelmaïs (<i>CCM</i>)	korrel	-	-	-	473	115,2	5 447	37	114,6	424
Drooggeoogste korrelmaïs	korrel	6	116,7	70	48	107,3	515	7	111,4	78
Andere granen	korrel	-	-	-	42	34,0	143	8	48,8	39
2. Nijverheidsgewassen										
Pootaardappelen	knollen	-	-	-	361	240,5	8 683	9	241,1	217
Vroege aardappelen	knollen	2	320,0	64	96	296,8	2 849	0	414,6	17
Bewaaraardappelen-variëteit Bintje	knollen	62	492,4	3 053	867	512,8	44 460	0	500,0	13
Bewaaraardappelen-andere variëteiten	knollen	0	500,0	5	1 025	415,0	42 539	14	102,9	144
Suikerbieten	wortelen	76	681,6	5 180	10 214	648,6	662 515	3	733,3	220
Cichorei voor inuline	wortelen	22	458,2	1 008	1 243	458,5	56 992	-	-	-
Andere cichorei (koffie)	wortelen	8	416,3	333	7	400,0	280	-	-	-
Vlas	stro	16	64,4	103	2 045	66,6	13 617	-	-	-
	korrel		8,1	13		7,9	1 624		-	-
Koolzaad	korrel	-	-	-	3 430	36,6	12 538	-	-	-
Raapzaad	korrel	-	-	-	1	-	-	3	-	-
Tabak	droge bladeren	-	-	-	-	-	-	-	-	-
Hop	droge bellen	-	-	-	-	-	-	-	-	-
Groengeoogste bonen voor diepvries en conserven	verse bellen	-	-	-	96	126,6	1 215	-	-	-
Groengeoogste erwten voor diepvries en conserven	verse korrel	9	71,1	64	1 311	61,7	8 094	-	-	-

**C. DEFINITIEVE RAMING VAN DE PRODUCTIE VAN DE LANDBOUWTEELTEN
VOOR HET OOGSTJAAR 2002**

4. NIVEAU LANDBOUWSTREEK (vervolg)

Teelten	Aard van de opbrengst	HENEGOUWSE KEMPEN			CONDROZ			HOGE ARDENNEN		
		Oppervlakte ha	Opbrengst in 100 kg per ha	Productie in ton	Oppervlakte ha	Opbrengst in 100 kg per ha	Productie in ton	Oppervlakte ha	Opbrengst in 100 kg per ha	Productie in ton
3. Voedergewassen										
Voederbieten	wortelen	5	1070,0	535	161	1029,0	16 567	10	979,0	979
Voedermâis - volledige plant	groene massa	192	482,0	9 255	9 458	489,0	462 468	259	420,4	10 889
Mâis gemalen kolf (MKS)	kolf	-	-	-	310	114,9	3 561	-	-	-
Droogge oogste erwten	korrel	-	-	-	458	38,0	1 742	3	30,0	9
Droogge oogste bonen	korrel	-	-	-	0	24,2	0	-	-	-
Droogge oogste paarde- en duivebonen	korrel	-	-	-	87	42,3	368	-	-	-
4. Grasland										
Tijdelijk afgemaaid grasland (alle sneden samen)	droge stof	6	81,7	49	2 560	91,4	23 407	15	84,7	127
Blijvend afgemaaid grasland (alle sneden samen)	droge stof	163	63,0	1 027	14 292	61,8	88 389	21 911	67,9	148 791

**C. DEFINITIEVE RAMING VAN DE PRODUCTIE VAN DE LANDBOUWTEELTEN
VOOR HET OOGSTJAAR 2002**

4. NIVEAU LANDBOUWSTREEK (vervolg)

Teelten	Aard van de opbrengst	WEIDESTREEK (VENEN)			FAMENNE		
		Oppervlakte ha	Opbrengst in 100 kg per ha	Productie in ton	Oppervlakte ha	Opbrengst in 100 kg per ha	Productie in ton
1. Granen voor de korrel							
Wintertarwe	korrel	806	77,0	6 205	3 942	73,4	28 917
	stro		38,6	3 115		39,6	15 611
Zomertarwe	korrel	2	65,0	13	82	50,9	417
	stro		35,0	7		29,8	244
Spelt	korrel	333	62,2	2 072	1 612	64,2	10 356
	stro		44,7	1 488		41,8	6 732
Rogge (<i>incl. masteluin</i>)	korrel	-	-	-	6	65,0	39
	stro		-	-		53,3	32
Brouwgerst	korrel	-	-	-	88	50,2	442
	stro		-	-		30,9	272
Wintergerst	korrel	366	74,2	2 717	2 059	71,3	14 673
	stro		35,3	1 292		34,1	7 016
Zomergerst	korrel	40	50,3	201	221	43,6	963
	stro		31,0	124		20,8	460
Haver (<i>incl. mengsels van zomergranen</i>)	korrel	69	55,2	381	426	53,4	2 273
	stro		33,3	230		31,3	1 332
Triticale	korrel	34	68,2	232	404	58,2	2 350
	stro		46,5	158		42,3	1 710
Vochtig geoogste korrelmaïs (CCM)	korrel	17	118,2	201	76	115,9	881
Drooggeoogste korrelmaïs	korrel	3	96,7	29	28	106,1	297
Andere granen	korrel	13	33,8	44	99	40,0	396
2. Nijverheidsgewassen							
Pootaardappelen	knollen	-	-	-	51	238,4	1 216
Vroege aardappelen	knollen	-	-	-	12	413,3	496
Bewaaraardappelen-variëteit Bintje	knollen	7	535,7	375	35	456,9	1 599
Bewaaraardappelen-andere variëteiten	knollen	9	472,2	425	59	337,5	1 991
Suikerbieten	wortelen	135	650,4	8 781	482	600,3	28 936
Cichorei voor inuline	wortelen	-	-	-	28	450,4	1 261
Andere cichorei (koffie)	wortelen	-	-	-	-	-	-
Vlas	stro	2	75,0	15	26	66,5	173
	korrel		10,0	2		8,8	23
Koolzaad	korrel	66	33,6	222	866	35,2	3 048
Raapzaad	korrel	-	-	-	-	-	-
Tabak	droge bladeren	-	-	-	-	-	-
Hop	droge bellen	-	-	-	-	-	-
Groengeoogste bonen voor diepvries en conserven	verse bellen	-	-	-	-	-	-
Groengeoogste erwten voor diepvries en conserven	verse korrel	-	-	-	2	70,0	14

**C. DEFINITIEVE RAMING VAN DE PRODUCTIE VAN DE LANDBOUWTEELTEN
VOOR HET OOGSTJAAR 2002**

4. NIVEAU LANDBOUWSTREEK (vervolg)

Teelten	Aard van de opbrengst	WEIDESTREEK (VENEN)			FAMENNE		
		Oppervlakte ha	Opbrengst in 100 kg per ha	Productie in ton	Oppervlakte ha	Opbrengst in 100 kg per ha	Productie in ton
3. Voedergewassen							
Voederbieten	wortelen	6	1080,0	648	43	960,0	4 128
Voedermaïs - volledige plant	groene massa	1 422	474,6	67 495	5 516	472,6	260 664
Mais gemalen kolf (MKS)	kolf	29	114,1	331	114	114,9	1 310
Drooggeoogste erwten	korrel	9	36,7	33	77	27,5	212
Drooggeoogste bonen	korrel	-	-	-	3	23,3	7
Drooggeoogste paarde- en duivebonen	korrel	2	35,0	7	-	-	-
4. Grasland							
Tijdelijk afgemaaid grasland (alle sneden samen)	droge stof	142	35,0	497	3 489	107,4	37 460
Blijvend afgemaaid grasland (alle sneden samen)	droge stof	6 208	53,6	33 287	15 921	57,8	91 984

**C. DEFINITIEVE RAMING VAN DE PRODUCTIE VAN DE LANDBOUWTEELTEN
VOOR HET OOGSTJAAR 2002**

4. NIVEAU LANDBOUWSTREEK (vervolg)

Teelten	Aard van de opbrengst	ARDENNEN			JURASTREEK		
		Oppervlakte ha	Opbrengst in 100 kg per ha	Productie in ton	Oppervlakte ha	Opbrengst in 100 kg per ha	Productie in ton
1. Granen voor de korrel							
Wintertarwe	korrel	539	72,2	3 889	1 173	62,4	7 315
	stro		37,1	1 997		34,5	4 042
Zomertarwe	korrel	60	42,7	256	22	34,1	75
	stro		34,3	206		38,2	84
Spelt	korrel	2 346	58,2	13 649	692	45,0	3 113
	stro		43,5	10 209		33,4	2 310
Rogge (<i>incl. masteluin</i>)	korrel	36	29,4	106	35	45,1	158
	stro		39,4	142		44,0	154
Brouwgerst	korrel	99	49,7	492	41	49,8	204
	stro		21,9	217		34,9	143
Wintergerst	korrel	359	65,3	2 343	336	66,1	2 221
	stro		33,2	1 192		34,0	1 144
Zomergerst	korrel	1 057	49,9	5 272	365	42,5	1 551
	stro		27,5	2 906		25,6	936
Haver (<i>incl. mengsels van zomergranen</i>)	korrel	1 941	48,8	9 472	473	44,6	2 110
	stro		38,3	7 433		32,1	1 519
Triticale	korrel	393	60,5	2 379	249	52,3	1 302
	stro		46,7	1 837		42,1	1 048
Vochtig geoogste korrelmais (<i>CCM</i>)	korrel	16	113,8	182	27	78,9	213
Drooggeoogste korrelmais	korrel	-	-	-	2	95,0	19
Andere granen	korrel	84	46,0	386	18	54,4	98
2. Nijverheidsgewassen							
Pootaardappelen	knollen	174	265,9	4 627	65	208,6	1 356
Vroege aardappelen	knollen	3	370,0	111	4	237,5	95
Bewaaraardappelen-variëteit Bintje	knollen	9	516,7	465	16	218,1	349
Bewaaraardappelen-andere variëteiten	knollen	75	269,9	2 024	84	218,9	1 839
Suikerbieten	wortelen	52	601,3	3 127	107	690,3	7 386
Cichorei voor inuline	wortelen	-	-	-	-	-	-
Andere cichorei (koffie)	wortelen	-	-	-	-	-	-
Vlas	stro	8	67,5	54	-	-	-
	korrel		8,8	7		-	-
Koolzaad	korrel	37	30,5	113	101	24,5	247
Raapzaad	korrel	-	-	-	-	-	-
Tabak	droge bladeren	2	25,0	5	-	-	-
Hop	droge bellen	-	-	-	-	-	-
Groengeoogste bonen voor diepvries en conserven	verse bellen	-	-	-	-	-	-
Groengeoogste erwten voor diepvries en conserven	verse korrel	12	72,5	87	-	-	-

**C. DEFINITIEVE RAMING VAN DE PRODUCTIE VAN DE LANDBOUWTEELTEN
VOOR HET OOGSTJAAR 2002**

4. NIVEAU LANDBOUWSTREEK (vervolg)

Teelten	Aard van de opbrengst	ARDENNEN			JURASTREEK		
		Oppervlakte ha	Opbrengst in 100 kg per ha	Productie in ton	Oppervlakte ha	Opbrengst in 100 kg per ha	Productie in ton
3. Voedergewassen							
Voederbieten	wortelen	53	733,6	3 888	22	1005,5	2 212
Voedermaïs - volledige plant	groene massa	3 424	466,0	159 557	3 011	381,2	114 777
Maïs gemalen kolf (MKS)	kolf	96	114,7	1 101	83	115,3	957
Droogge oogste erwten	korrel	37	34,3	127	19	36,3	69
Droogge oogste bonen	korrel	-	-	-	-	-	-
Droogge oogste paarde- en duivebonen	korrel	-	-	-	7	47,1	33
4. Grasland							
Tijdelijk afgemaaid grasland (alle sneden samen)	droge stof	7 487	99,5	74 525	2 737	94,8	25 934
Blijvend afgemaaid grasland (alle sneden samen)	droge stof	34 516	59,5	205 493	9 215	72,1	66 473

Plantaardige producten

Telling van de groenteteelten in open lucht

Op 1 september 2002

II. TELLING VAN DE GROENTETEELTEN IN OPEN LUCHT OP 1 SEPTEMBER

JAAR 2002

GROENTESOORTEN	2001	2002	% t.o.v. 2001
	Ha a	Ha a	
Aantal aangevers	2 391	2 290	- 5
Groen geogoste stamslabonen:			
voor de inmaaknijverheid	1 743,14	2 093,64	+ 20
voor vers verbruik	73,34	43,83	- 40
Stok- of staakbonen	22,08	64,51	+ 192
Andere groen geogoste bonen	414,07	451,98	+ 9
Tuinwortelen:			
voor de inmaaknijverheid	453,75	504,32	+ 11
voor vers verbruik	143,20	202,20	+ 41
Witte selder:			
voor de inmaaknijverheid	74,73	96,51	+ 29
voor vers verbruik	11,13	8,67	- 22
Spinazie:			
voor de inmaaknijverheid	399,57	334,60	- 16
voor vers verbruik	74,32	45,77	- 38
Kervel:			
voor de inmaaknijverheid	13,83	29,70	+ 115
voor vers verbruik	3,54	2,93	- 17
Tomaten	17,83	14,70	- 18
Bloemkolen	1 501,11	1 564,16	+ 4
Kropsla	72,44	61,90	- 15
Veldsla	10,37	21,19	+ 104
Rode kolen	55,24	75,21	+ 36
Witte kolen	44,07	49,45	+ 12
Savooikolen	171,59	161,35	- 6
Spruitkolen	349,47	374,11	+ 7
Prei	1 067,27	1 142,02	+ 7
Groene selder	67,60	83,17	+ 23
Knolselder	132,62	136,27	+ 2
Krul- en breedbladige andijvie	50,09	68,15	+ 36
Augurken	1,05	1,59	+ 51
Andere groenten	608,53	532,51	- 12

Plantaardige producten

Landbouwenquete op 15 november 2002

III.- Landbouwenquête op 15 november 2002

Inleiding

De landbouwenquête op 15 november werd bij 13.600 landbouwers uitgevoerd via de post. Daarbij werd een antwoordpercentage van 95,0% bereikt. De keuze van de bedrijven is gebaseerd op een steekproefplan, gestratificeerd in functie van volgende criteria : productierichting, economische dimensie en Gewest.

Men spreekt van geschatte resultaten daar het gaat om een steekproefonderzoek. Men dient te weten dat, zodra in een enquête niet de totaliteit van de landbouwbedrijven wordt opgenomen, de resultaten geschat worden met een bepaalde onnauwkeurigheid, steekproeffout genoemd. Inderdaad, indien men een andere steekproef had uitgekozen, gebruik makend van dezelfde regels voor de selectie, dan zouden andere resultaten bekomen worden.

Bij de selectie van de bedrijven en de berekening van de resultaten worden de gepaste statistische methodes toegepast teneinde deze steekproeffout te beperken. Men gaat daarbij dusdanig te werk dat bij herhaaldelijke uitvoering van de enquête met behulp van verschillende steekproeven, toch resultaten zouden bekomen worden die onderling weinig verschillen.

Landbouwenquête op 15 november 2002

België

Eenheden	2001	2002	Evolutie 2002/2001
----------	------	------	-----------------------

PLANTAARDIGE PRODUCTEN

totaal van de winterbezaaiingen	ha	246.442	219.942	-10,8%
wintertarwe	ha	182.049	159.023	-12,6%
spelt	ha	9.196	8.549	-7,0%
rogge (ook masteluin)	ha	2.055	2.272	+10,6%
wintergerst	ha	38.673	35.951	-7,0%
triticale	ha	8.463	8.466	+0,0%
winterkoolzaad	ha	6.006	5.681	-5,4%

DIERLIJKE PRODUCTEN

runderen	dieren	2.907.721	2.758.463	-5,1%
runderen jonger dan 1 jaar :				
- kalveren voor de vleesproductie	dieren	180.223	169.077	-6,2%
- andere mannelijke runderen	dieren	224.964	202.744	-9,9%
- andere vrouwelijke runderen	dieren	393.243	370.232	-5,9%
runderen van 1 jaar tot minder dan 2 jaar :				
- mannelijke	dieren	158.774	153.574	-3,3%
- vaarzen voor de vleesproductie	dieren	20.960	19.418	-7,4%
- fokvaarzen	dieren	412.580	386.054	-6,4%
runderen van 2 jaar en ouder :				
- mannelijke	dieren	44.729	43.805	-2,1%
- vaarzen voor de vleesproductie	dieren	44.090	48.643	+10,3%
- fokvaarzen	dieren	282.927	271.653	-4,0%
- melkkoeien (ook de reforme)	dieren	611.315	591.006	-3,3%
- zoogkoeien (ook de reforme)	dieren	533.916	502.257	-5,9%
varkens	dieren	6.775.231	6.600.158	-2,6%
biggen met een levend gewicht van minder dan 20 kg	dieren	1.749.896	1.788.944	+2,2%
varkens met een levend gewicht van 20 kg tot minder dan 50 kg	dieren	1.421.449	1.366.718	-3,9%
mestvarkens met een levend gewicht van 50 kg en meer (ook de reforme zeugen en beren) :				
- 50 kg tot minder dan 80 kg	dieren	1.585.208	1.520.740	-4,1%
- 80 kg tot minder dan 110 kg	dieren	1.246.206	1.162.136	-6,7%
- 110 kg en meer	dieren	88.264	81.827	-7,3%
fokvarkens met een levend gewicht van 50 kg en meer :				
- beren	dieren	11.109	11.726	+5,6%
- voor de eerste maal gedekte zeugen	dieren	100.507	95.262	-5,2%
- andere gedekte zeugen	dieren	413.615	420.133	+1,6%
- jonge nog niet gedekte zeugen	dieren	66.602	62.808	-5,7%
- andere niet gedekte zeugen	dieren	92.375	89.864	-2,7%

Landbouwenquête op 15 november 2002

Vlaams gewest

	Eenheden	2001	2002	Evolutie 2002/2001
PLANTAARDIGE PRODUCTEN				
totaal van de winterbezaaiingen	ha	79.026	69.846	-11,6%
winterarwe	ha	61.966	52.229	-15,7%
spelt	ha	199	269	+35,2%
rogge (ook masteluin)	ha	1.228	1.335	+8,7%
wintergerst	ha	9.479	10.181	+7,4%
triticale	ha	5.883	5.723	-2,7%
winterkoolzaad	ha	271	109	-59,8%
DIERLIJKE PRODUCTEN				
runderen	dieren	1.477.699	1.410.825	-4,5%
runderen jonger dan 1 jaar :				
- kalveren voor de vleesproductie	dieren	173.689	164.976	-5,0%
- andere mannelijke runderen	dieren	101.657	91.748	-9,7%
- andere vrouwelijke runderen	dieren	186.538	171.996	-7,8%
runderen van 1 jaar tot minder dan 2 jaar :				
- mannelijke	dieren	91.425	90.049	-1,5%
- vaarzen voor de vleesproductie	dieren	16.182	15.354	-5,1%
- fokvaarzen	dieren	193.370	180.664	-6,6%
runderen van 2 jaar en ouder :				
- mannelijke	dieren	24.027	24.419	+1,6%
- vaarzen voor de vleesproductie	dieren	33.662	40.746	+21,0%
- fokvaarzen	dieren	116.371	111.231	-4,4%
- melkkoeien (ook de reforme)	dieren	341.263	330.213	-3,2%
- zoogkoeien (ook de reforme)	dieren	199.515	189.429	-5,1%
varkens	dieren	6.455.138	6.242.697	-3,3%
biggen met een levend gewicht van minder dan 20 kg	dieren	1.691.037	1.729.753	+2,3%
varkens met een levend gewicht van 20 kg tot minder dan 50 kg	dieren	1.346.901	1.290.012	-4,2%
mestvarkens met een levend gewicht van 50 kg en meer (ook de reforme zeugen en beren) :				
- 50 kg tot minder dan 80 kg	dieren	1.501.850	1.414.832	-5,8%
- 80 kg tot minder dan 110 kg	dieren	1.180.770	1.087.125	-7,9%
- 110 kg en meer	dieren	80.000	74.126	-7,3%
fokvarkens met een levend gewicht van 50 kg en meer :				
- beren	dieren	10.236	10.760	+5,1%
- voor de eerste maal gedekte zeugen	dieren	96.621	89.603	-7,3%
- andere gedekte zeugen	dieren	396.720	400.992	+1,1%
- jonge nog niet gedekte zeugen	dieren	61.671	59.153	-4,1%
- andere niet gedekte zeugen	dieren	89.332	86.341	-3,3%

Landbouwenquête op 15 november 2002

Waals gewest

	Eenheden	2001	2002	Evolutie 2002/2001
PLANTAARDIGE PRODUCTEN				
totaal van de winterbezaaiingen	ha	167.257	149.954	-10,3%
wintertarwe	ha	119.982	106.706	-11,1%
spelt	ha	8.997	8.280	-8,0%
rogge (ook masteluin)	ha	827	937	+13,3%
wintergerst	ha	29.140	25.720	-11,7%
triticale	ha	2.576	2.739	+6,3%
winterkoolzaad	ha	5.735	5.572	-2,8%
DIERLIJKE PRODUCTEN				
runderen	dieren	1.429.669	1.347.300	-5,8%
runderen jonger dan 1 jaar :				
- kalveren voor de vleesproductie	dieren	6.534	4.101	-37,2%
- andere mannelijke runderen	dieren	123.281	110.973	-10,0%
- andere vrouwelijke runderen	dieren	206.649	198.183	-4,1%
runderen van 1 jaar tot minder dan 2 jaar :				
- mannelijke	dieren	67.317	63.494	-5,7%
- vaarzen voor de vleesproductie	dieren	4.775	4.061	-15,0%
- fokvaarzen	dieren	219.156	205.339	-6,3%
runderen van 2 jaar en ouder :				
- mannelijke	dieren	20.700	19.384	-6,4%
- vaarzen voor de vleesproductie	dieren	10.411	7.878	-24,3%
- fokvaarzen	dieren	166.545	160.411	-3,7%
- melkkoeien (ook de reforme)	dieren	269.979	260.722	-3,4%
- zoogkoeien (ook de reforme)	dieren	334.322	312.754	-6,5%
varkens	dieren	320.092	357.460	+11,7%
biggen met een levend gewicht van minder dan 20 kg	dieren	58.859	59.191	+0,6%
varkens met een levend gewicht van 20 kg tot minder dan 50 kg	dieren	74.547	76.705	+2,9%
mestvarkens met een levend gewicht van 50 kg en meer (ook de reforme zeugen en beren) :				
- 50 kg tot minder dan 80 kg	dieren	83.358	105.908	+27,1%
- 80 kg tot minder dan 110 kg	dieren	65.436	75.011	+14,6%
- 110 kg en meer	dieren	8.264	7.701	-6,8%
fokvarkens met een levend gewicht van 50 kg en meer :				
- beren	dieren	873	966	+10,7%
- voor de eerste maal gedekte zeugen	dieren	3.886	5.659	+45,6%
- andere gedekte zeugen	dieren	16.895	19.141	+13,3%
- jonge nog niet gedekte zeugen	dieren	4.931	3.655	-25,9%
- andere niet gedekte zeugen	dieren	3.043	3.523	+15,8%

Dierlijke producten
Activiteit in de zuivelnijverheid

I.- ACTIVITEIT IN DE ZUIVELNIJVERHEID

1.- OPGEHAALDE HOEVEELHEDEN MELK EN ROOM + INVOER

PERIODEN	Melk					
	Gewone		AA		Totaal zonder onderscheid in gehalte	
	1 000 l	Vet g/l	1 000 l	Vet g/l	1 000 l	Vet g/l
1997	2 160 904	41,56	697 062	43,28	2 857 965	41,98
1998	2 381 997	42,01	808 991	43,17	3 190 988	42,31
1999	2 316 365	41,53	852 768	42,76	3 169 133	41,86
2000	2 116 413	41,66	917 062	43,00	3 033 475	42,07
2001	2 031 296	41,79	966 894	43,13	2 998 190	42,22
2002						
2002						
Januari	149 813	43,57	82 936	44,46	232 749	43,89
Februari	138 278	42,62	75 915	43,64	214 193	42,98
Maart	161 146	41,41	77 726	43,51	238 872	42,09
April	174 799	42,20	82 595	42,93	257 394	42,44
Mei	196 872	41,01	80 108	42,86	276 980	41,54
Juni	172 663	39,77	68 824	41,87	241 487	40,37
Juli	186 804	36,76	66 259	41,33	253 062	37,95
Augustus	177 620	40,24	53 473	41,62	231 094	40,56
September	149 595	41,01	61 297	42,16	210 892	41,35
Oktober	147 398	43,10	67 635	43,65	215 033	43,27
November	-	-	-	-	-	-
December	-	-	-	-	-	-

PERIODEN	Room		Magere melk 1 000 l
	1 000 l	% Vet	
1997	1 474	38,75	22 047
1998	2 544	41,07	19 678
1999	1 519	41,06	18 535
2000	9	38,69	18 858
2001	16	40,09	16 972
2002			
2002			
Januari	1	38,91	1 020
Februari	1	39,57	948
Maart	3	39,75	1 190
April	4	38,28	1 255
Mei	4	37,00	1 680
Juni	3	36,37	1 624
Juli	4	37,79	1 545
Augustus	3	38,87	1 464
September	2	38,41	1 321
Oktober	3	31,98	1 350
November	-	-	-
December	-	-	-

I.- ACTIVITEIT IN DE ZUIVELNIJVERHEID (vervolg)

2.- BEREIDE HOEVEELHEDEN MELK EN ROOM (1 000 l) EN VOORRADEN OP HET EINDE VAN DE PERIODE

PERIODEN	Volle melk				Halfvolle melk	
	Met controlemerk AA	Andere	Totaal	Voorraden	Totaal	Voorraden
1997	35 351	223 393	258 744	67 576	377 232	125 665
1998	30 585	214 647	245 233	77 659	365 113	136 705
1999	29 352	185 960	215 312	76 669	350 971	137 892
2000	26 428	180 029	206 457	70 497	360 897	133 146
2001	23 396	175 664	199 060	59 411	379 579	113 937
2002						
2002						
Januari	2 139	13 486	15 625	4 786	34 573	11 187
Februari	2 011	12 926	14 937	5 110	29 696	11 988
Maart	1 858	14 315	16 173	4 191	29 842	9 209
April	1 990	13 261	15 251	4 636	34 260	10 919
Mei	2 007	13 463	15 470	4 670	32 770	8 850
Juni	1 616	10 247	11 863	5 122	33 826	12 260
Juli	1 548	11 749	13 297	4 470	29 309	12 507
Augustus	1 758	12 002	13 760	4 237	27 108	10 283
September	1 929	11 511	13 440	4 448	31 827	10 434
Oktober	1 950	12 730	14 680	3 431	33 951	7 911
November	-	-	-	-	-	-
December	-	-	-	-	-	-

PERIODEN	Magere melk		Karnemelk	
	Totaal	Voorraden	Totaal	Voorraden
1997	74 299	24 343	25 121	1 661
1998	77 041	29 456	25 189	2 078
1999	64 500	27 149	26 345	2 270
2000	76 093	23 649	28 840	2 862
2001	65 843	23 156	29 579	2 642
2002				
2002				
Januari	4 290	1 620	2 525	212
Februari	3 843	1 851	2 659	196
Maart	3 934	1 570	2 880	165
April	4 192	1 693	2 839	290
Mei	4 341	1 681	3 548	181
Juni	3 719	1 951	2 704	200
Juli	3 895	1 457	2 556	180
Augustus	4 262	1 825	2 832	210
September	3 909	1 478	2 453	237
Oktober	4 805	1 430	2 482	180
November	-	-	-	-
December	-	-	-	-

PERIODEN	Room met een vetgehalte				
	Groter of gelijk aan 40%	Tussen 30 en 39%	Kleiner of gelijk aan 29%	Totaal	Voorraden
1997	13 906	34 446	34 619	82 970	7 041
1998	13 950	35 193	41 075	90 218	8 043
1999	12 762	35 194	41 064	89 019	7 989
2000	11 360	39 234	44 018	94 612	8 168
2001	11 742	33 332	49 823	94 897	6 901
2002					
2002					
Januari	825	2 173	3 879	6 877	535
Februari	983	2 315	4 173	7 471	581
Maart	813	3 016	3 998	7 827	626
April	1 219	3 584	4 369	9 172	529
Mei	966	5 019	4 447	10 433	592
Juni	610	2 674	3 692	6 976	738
Juli	1 001	3 686	3 236	7 923	768
Augustus	1 114	2 522	3 675	7 311	748
September	1 161	2 491	3 503	7 155	749
Oktober	1 481	3 406	3 776	8 663	765
November	-	-	-	-	-
December	-	-	-	-	-

I.- ACTIVITEIT IN DE ZUIVELNIJVERHEID (vervolg)

3.- TERUGGAVE VAN DE HOEVEELHEDEN MELK AAN DE VEEHOUDERS (1 000 l)

PERIODEN	Magere melk	Karnemelk	Kunstmatig aangezuurde magere melk
1997
1998	-	4 796	..
1999	-	5 764	..
2000	-	5 514	..
2001	-	5 234	..
2002			
2002			
Januari	-	391	..
Februari	-	281	..
Maart	-	536	..
April	-	508	..
Mei	-	603	..
Juni	-	520	..
Juli	-	694	..
Augustus	-	542	..
September	-	382	-
Oktober	-	623	-
November	-	-	-
December	-	-	-

I.- ACTIVITEIT IN DE ZUIVELNIJVERHEID (vervolg)

4.- FABRICAGE VAN DERIVATEN - GEFABRICEERDE HOEVEELHEDEN EN VOORRADEN OP HET EINDE VAN DE PERIODE
(1 000 KG)

PERIODEN	Boter			
	Melkerijboter		Herbewerkte boter	
	Productie	Voorraden	Productie	Voorraden
1997	29 837	6 180	34 570	11 019
1998	35 249	12 037	31 552	12 854
1999	37 692	11 874	29 660	13 757
2000	35 505	13 881	30 002	12 347
2001	33 949	31 321	33 632	13 513
2002				
2002				
Januari	3 562	2 947	2 434	1 086
Februari	3 009	2 724	3 480	1 379
Maart	3 413	2 646	3 821	1 361
April	3 545	2 114	3 553	1 399
Mei	4 525	1 985	3 595	1 452
Juni	3 373	1 683	2 472	1 271
Juli	3 226	1 427	2 761	1 362
Augustus	2 559	1 116	2 673	1 137
September	2 258	1 162	3 119	1 206
Oktober	2 616	1 099	3 379	1 383
November	-	-	-	-
December	-	-	-	-

PERIODEN	Andere melkvetten met een boterconcentratie				Mengsels van dierlijke of plantaardige vetten en van melkvetten	
	Kleiner dan 80% (1)		Groter of gelijk aan 90% (2)		Productie	Voorraden
	Productie	Voorraden	Productie	Voorraden		
1997	79 653	30 108	9 894	8 241
1998	74 147	33 960
1999	71 854	45 073
2000	75 199	33 379
2001	74 300	29 048
2002						
2002						
Januari	6 169	2 241
Februari	5 526	2 095
Maart	5 929	2 230
April	6 255	2 174
Mei	6 313	2 109
Juni	5 560	1 988
Juli	6 525	1 982
Augustus	5 689	2 174
September	5 235	1 824
Oktober	6 756	1 814
November	-	-	-	-	-	-
December	-	-	-	-	-	-

(1) Omvat: driekwartboter, halfvolle boter, andere.

(2) Omvat: boterconcentraat, watervrij melkvet, butteroil, ghee.

I.- ACTIVITEIT IN DE ZUIVELNIJVERHEID (vervolg)

4.- FABRICAGE VAN DERIVATEN - GEFABRICEERDE HOEVEELHEDEN EN VOORRADEN OP HET EINDE VAN DE PERIODE (1 000 KG) (vervolg)

PERIODEN	Poeder op basis van			
	Room, volle melk, halfvolle melk (3)		Magere melk en karnemelk (4)	
	Productie	Vorraden	Productie	Vorraden
1997	72 466	50 043	57 355	33 919
1998	77 939	56 332	57 017	38 347
1999	60 287	84 090	84 408	70 968
2000	67 460	47 880	78 120	45 494
2001	83 638	78 014	66 143	68 933
2002				
2002				
Januari	7 649	8 726	6 899	3 539
Februari	5 146	7 136	6 915	4 586
Maart	6 363	5 080	7 121	3 425
April	7 912	6 475	8 676	4 459
Mei	5 992	7 178	12 019	7 002
Juni	6 280	7 455	9 268	5 557
Juli	5 262	3 154	8 091	4 102
Augustus	5 009	4 973	7 922	3 680
September	3 997	4 211	5 467	3 867
Oktober	6 106	2 797	5 202	1 888
November	-	-	-	-
December	-	-	-	-

PERIODEN	Poeder op basis van				Ingedikte melk en wei	
	Wei		Andere			
	Productie	Vorraden	Productie	Vorraden	Productie	Vorraden
1997	10 772	10 854	66 252	7 417
1998	-	-	9 996	11 433	81 901	12 546
1999	-	-	11 487	11 834	70 768	11 729
2000	-	12	12 322	4 711	82 978	7 351
2001	-	-	11 763	6 946	91 475	8 383
2002						
2002						
Januari	-	-	1 481	282	7 569	1 180
Februari	-	-	1 360	139	6 336	1 149
Maart	-	-	1 393	285	6 929	985
April	-	-	1 453	218	8 709	1 329
Mei	-	-	1 489	406	10 073	1 062
Juni	-	-	1 264	251	9 467	1 535
Juli	-	-	995	297	8 402	1 537
Augustus	-	-	6 984	1 631
September	-	-	972	180	7 514	1 517
Oktober	-	-	1 079	198	7 413	1 406
November	-	-	-	-	-	-
December	-	-	-	-	-	-

(3) Room (vet: 42% en meer), volle melk (vet: 26 tot - 42%), halfvolle en gedeeltelijk afgeroomde melk (vet: + 1,5 tot - 26%).

(4) Magere melk (vet: 1,5% max).

I.- ACTIVITEIT IN DE ZUIVELNIJVERHEID (vervolg)

4.- FABRICAGE VAN DERIVATEN - GEFABRICEEERDE HOEVEELHEDEN EN VOORRADEN OP HET EINDE VAN DE PERIODE
(1 000 KG) (vervolg)

PERIODEN	Verse kaas					
	Zonder toevoegingen		Met toevoegingen		Ricotta	Vorraden
	Magere	Andere	Magere	Andere		
1997	11 958	2 931	6 565	1 071	191	53
1998	8 453	2 159	6 378	..	179	28
1999	7 276	2 113	3 058	1 045	182	62
2000	6 460	1 933	419	433	180	25
2001	6 846	1 926	1 094	..	162	22
2002						
2002						
Januari	395	139	..	27	13	1
Februari	355	124	..	24	13	1
Maart	428	153	..	26	10	1
April	403	149	..	24	10	1
Mei	455	154	18	1
Juni	424	129	15	1
Juli	418	151	15	-
Augustus	436	118	8	1
September	412	111	13	2
Oktober	406	126	11	1
November	-	-	-	-	-	-
December	-	-	-	-	-	-

PERIODEN	Kaas			
	Cheddar	Gouda	Herve	Kazen van het Italiaanse type
1997	..	5 824	398	3 575
1998	..	4 994	286	3 638
1999	..	4 075	418	5 123
2000	..	5 186	510	10 419
2001	..	2 600	646	15 711
2002				
2002				
Januari	..	264	56	1 669
Februari	..	243	39	1 475
Maart	..	293	48	1 577
April	..	198	42	1 474
Mei	..	322	48	1 429
Juni	..	258	34	1 528
Juli	..	130	46	1 433
Augustus	..	197	44	1 314
September	..	229	33	1 088
Oktober	..	185	58	1 551
November	-	-	-	-
December	-	-	-	-

I.- ACTIVITEIT IN DE ZUIVELNIJVERHEID (vervolg)

4.- FABRICAGE VAN DERIVATEN - GEFABRICEERDE HOEVEELHEDEN EN VOORRADEN OP HET EINDE VAN DE PERIODE (1 000 KG OF 1 000 L) (vervolg)

PERIODEN	Kaas (vervolg)		Smeltkaas (1 000 kg)	Voorraden smeltkaas (1 000 kg)
	Andere kazen (1 000 kg)	Voorraden kaas (1 000 kg)		
1997	27 390	42 010	54 964	29 110
1998	32 516	44 734	52 906	23 668
1999	25 641	47 100	51 824	22 154
2000	26 210	35 910	55 407	18 652
2001	25 616	43 265	45 534	17 782
2002				
2002				
Januari	2 223	4 655	2 533	1 264
Februari	2 030	4 733	3 400	1 427
Maart	2 151	4 708	3 329	1 391
April	1 926	4 518	4 498	1 467
Mei	1 988	4 336	3 072	907
Juni	1 809	2 372	3 535	907
Juli	1 954	2 298	4 025	805
Augustus	2 039	3 975	2 160	805
September	1 972	4 031	3 812	848
Oktober	2 322	4 065	4 197	2 522
November	-	-	-	-
December	-	-	-	-

PERIODEN	Gefermenteerde melk			
	Natuur (5)		Andere (6)	
	Productie (1 000 l)	Voorraden (1 000 l)	Productie (1 000 l)	Voorraden (1 000 l)
1997	18 502	2 030	98 827	34 747
1998	29 377	2 588	102 844	35 324
1999	47 112	1 509	100 137	36 714
2000	55 590	668	101 767	36 978
2001	64 411	555	112 126	35 471
2002				
2002				
Januari	6 736	-	9 583	2 927
Februari	6 025	29	8 641	3 163
Maart	6 613	83	10 430	3 364
April	5 876	85	10 303	3 042
Mei	6 656	51	11 300	3 159
Juni	5 829	3	10 562	3 020
Juli	6 049	25	9 962	3 231
Augustus	6 166	91	8 773	2 875
September	6 811	1	9 838	2 724
Oktober	7 433	29	9 835	2 725
November	-	-	-	-
December	-	-	-	-

(5) Met suiker of andere zoetmiddelen inbegrepen.

(6) Geäromatiseerd, met vruchten.

I.- ACTIVITEIT IN DE ZUIVELNIJVERHEID (vervolg)

4.- FABRICAGE VAN DERIVATEN - GEFABRICEERDE HOEVEELHEDEN EN VOORRADEN OP HET EINDE VAN DE PERIODE (1 000 L) (vervolg)

PERIODEN	Yoghurt			
	Natuur		Andere	
	Productie	Voorraden	Productie	Voorraden
1997	36 614	3 309	44 482	350
1998	32 892	3 790	50 784	334
1999	28 180	5 711	26 736	300
2000	35 148	4 870	29 438	333
2001	30 890	3 621	37 835	295
2002				
2002				
Januari	2 159	275	3 156	47
Februari	1 771	210	3 559	26
Maart	1 951	127	3 479	25
April	2 006	166	3 039	27
Mei	2 013	146	3 217	25
Juni	1 854	154	3 126	26
Juli	1 749	194	3 625	18
Augustus	1 946	180	3 305	41
September	1 825	235	3 093	30
Oktober	2 116	260	3 241	42
November	-	-	-	-
December	-	-	-	-

PERIODEN	Andere melk en melkdranken			
	Melk met vitamines		Karnemelk met toegevoegde vruchten, geïromatiseerd	
	Productie	Voorraden	Productie	Voorraden
1997	6 860	1 958
1998	7 878	2 732
1999	6 921	3 060
2000	7 699	2 905
2001	9 466	3 007
2002				
2002				
Januari	1 023	425
Februari	1 067	422
Maart	1 003	313
April	814	280
Mei	997	291
Juni	847	294
Juli	1 082	253
Augustus	1 189	387
September	1 195	240
Oktober	1 483	337
November	-	-	-	-
December	-	-	-	-

I.- ACTIVITEIT IN DE ZUIVELNIJVERHEID (vervolg)

4.- FABRICAGE VAN DERIVATEN - GEFABRICEERDE HOEVEELHEDEN EN VOORRADEN OP HET EINDE VAN DE PERIODE (1 000 KG OF 1 000 L) (vervolg)

PERIODEN	Andere melk en melkdranken (vervolg)		Desserts op basis van melk/room	
	Chocolademelk		Productie (1 000 kg)	Vorraden (1 000 kg)
	Productie (1 000 l)	Vorraden (1 000 l)		
1997	70 958	41 179	73 990	5 620
1998	69 120	31 321	81 382	4 290
1999	90 041	33 270	79 173	5 008
2000	89 153	29 371	81 195	4 743
2001	88 127	25 874	74 880	2 948
2002				
2002				
Januari	8 086	2 211	5 713	309
Februari	5 928	2 206	5 930	334
Maart	6 458	1 916	6 077	381
April	6 094	2 007	5 638	326
Mei	5 761	1 728	7 572	371
Juni	5 322	1 628	6 212	285
Juli	4 894	2 074	7 074	359
Augustus	5 506	1 433	6 498	352
September	6 527	1 930	5 589	422
Oktober	8 047	1 849	6 712	408
November	-	-	-	-
December	-	-	-	-

PERIODEN	Consumptie-ijs (7)		Wei voor de veevoeding (1 000 l)
	Productie (1 000 l)	Vorraden (1 000 l)	
1997	98 658	448	28 136
1998	99 246	332	26 608
1999	86 273	-	13 304
2000	98 867	-	13 679
2001	107 175	-	14 953
2002			
2002			
Januari	5 837	-	3 231
Februari	6 351	-	2 820
Maart	9 744	-	806
April	12 790	-	777
Mei	12 595	-	897
Juni	13 313	-	834
Juli	13 630	-	924
Augustus	10 858	-	1 106
September	6 772	-	808
Oktober	6 136	-	837
November	-	-	-
December	-	-	-

(7) Omvat: roomijs (melkvet: 7 % en meer), melkijs (melkvet: 2,5% en meer), yoghurtijs en andere.

Dierlijke producten

Omvang van de varkensstapel

II.- OMVANG VAN DE VARKENSSTAPEL

DATA	Aard van de enquête	Aantal aangevers	Biggen met een levend gewicht van minder dan 20kg	Varkens met een levend gewicht van 20kg tot minder dan 50 kg	Varkens met een levend gewicht van 50 kg en meer					Totaal
					Mestvarkens (afgedankte beren en afgedankte zeugen inbegrepen)	Fokvarkens				
						Totaal	waaronder:			
							Beren	Gedekte zeugen	Nog niet gedekte zeugen	
1996										
1 april	steekproef	..	2 000 100	1 672 600	2 681 100	746 800	14 600	533 200	199 000	7 100 600
15 mei	telling	12 163	2 000 937	1 763 208	2 702 994	758 213	17 239	546 430	194 544	7 225 352
1 augustus	steekproef	..	2 046 600	1 870 900	2 724 000	771 600	16 400	557 900	197 300	7 413 100
1 december	telling	11 978	1 918 294	1 761 863	2 678 063	758 535	16 543	542 331	190 463	7 116 755
1997										
1 april	steekproef	..	1 987 300	1 575 200	2 589 900	764 100	16 400	538 000	209 700	6 916 500
15 mei	telling	11 625	2 059 743	1 729 723	2 751 166	772 591	16 516	562 425	193 650	7 313 223
1 augustus	steekproef	..	2 131 000	1 762 600	2 732 200	759 600	15 600	549 000	195 000	7 385 400
1 december	telling	11 647	2 006 534	1 780 645	2 805 170	770 131	16 034	555 047	199 150	7 362 580
1998										
1 april	steekproef	..	2 162 200	1 739 400	2 777 300	781 400	18 900	564 800	197 700	7 460 300
15 mei	telling	11 578	2 221 041	1 816 433	2 800 103	794 139	16 265	583 589	194 285	7 631 716
1 augustus	steekproef	..	2 175 800	1 755 200	2 823 600	758 200	15 900	555 800	186 500	7 512 800
1 december	telling	11 392	2 074 880	1 848 143	2 858 980	769 106	14 587	559 136	195 383	7 551 109
1999										
1 april	steekproef	..	2 177 648	1 797 720	2 781 627	754 647	16 653	555 560	182 434	7 511 642
15 mei	telling	10 957	2 207 661	1 825 998	2 903 327	768 641	15 364	566 706	186 571	7 705 627
1 augustus	steekproef	..	2 182 296	1 755 245	3 152 653	753 556	14 662	553 542	185 352	7 843 750
1 december	telling	10 611	1 978 515	1 777 508	2 832 471	733 247	13 512	542 791	176 944	7 321 741
2000										
1 april	steekproef	..	2 076 581	1 717 269	2 765 639	728 182	15 541	543 182	169 459	7 287 671
15 mei	telling	10 232	2 084 841	1 793 985	2 756 118	733 595	13 420	546 614	173 561	7 368 539
1 augustus	steekproef	..	2 006 803	1 653 810	2 761 532	703 818	11 924	517 559	174 335	7 125 963
15 november	steekproef	..	2 012 658	1 692 119	2 833 694	727 703	12 637	546 430	168 636	7 266 174
2001										
1 april	steekproef	..	1 953 260	1 435 006	2 629 794	688 372	13 258	520 502	154 612	6 706 432
1 mei	telling	9 593	1 867 891	1 469 068	2 787 987	708 775	12 643	532 003	164 129	6 833 721
1 augustus	steekproef	..	1 925 842	1 636 890	2 629 159	680 384	11 229	514 920	154 235	6 872 275
15 november	steekproef	..	1 749 896	1 421 449	2 919 678	684 208	11 109	514 122	158 977	6 775 231
2002										
1 april	steekproef	..	1 810 736	1 517 499	2 527 735	659 981	11 097	497 010	151 874	6 515 951
1 mei	telling	9 163	1 836 013	1 456 353	2 756 589	686 467	11 959	518 591	155 917	6 735 422
1 augustus	steekproef	..	1 866 591	1 460 968	2 577 987	659 734	10 443	492 412	156 879	6 565 280
15 november	steekproef	..	1 788 944	1 366 718	2 764 703	679 793	11 726	515 395	152 672	6 600 158

Dierlijke producten

Geslachte dieren : Aantal en gewicht

III. GESLACHTE DIEREN - ONDERWORPEN AAN DE KEURING EN GESCHIKT VERKLAARD VOOR HET VERBRUIK

1. TOTAAL VAN DE SLACHTINGEN - AANTAL EN GEWICHT VAN DE GESLACHTE DIEREN (kg)

PERIODEN EN PROVINCIES	Ossen			Stieren		
	Aantal	Levend gewicht	Geslacht gewicht	Aantal	Levend gewicht	Geslacht gewicht
1999	6 263	3 961 977	2 456 427	231 127	159 473 878	102 063 308
2000	1 116	784 039	486 118	247 563	169 448 762	108 447 221
2001	1 087	775 344	480 716	241 594	162 697 624	104 126 480
1ste kwartaal 2002						
BELGIE	264	194 391	120 522	54 331	37 088 476	23 736 642
Brussels Hoofdst. Gewest	-	-	-	2 137	1 457 770	932 973
Vlaams Gewest	30	22 088	13 695	26 785	18 244 907	11 676 748
Provincie Antwerpen	-	-	-	4 325	2 947 179	1 886 197
Provincie Limburg	-	-	-	4 352	2 960 693	1 894 844
Provincie Oost-Vlaanderen	7	5 152	3 194	7 693	5 248 327	3 358 934
Provincie Vlaams Brabant	-	-	-	8	5 463	3 497
Provincie West-Vlaanderen	23	16 936	10 501	10 407	7 083 245	4 533 276
Waals Gewest	234	172 303	106 827	25 409	17 385 799	11 126 921
Provincie Waals Brabant	1	736	456	5	3 536	2 264
Provincie Henegouwen	171	125 909	78 063	7 235	4 947 493	3 166 400
Provincie Luik	2	1 474	914	13 716	9 404 950	6 019 170
Provincie Luxemburg	4	2 944	1 825	946	638 137	408 408
Provincie Namen	56	41 240	25 569	3 507	2 391 683	1 530 679
2de kwartaal 2002						
BELGIE	204	148 842	92 273	55 245	38 545 656	24 669 219
Brussels Hoofdst. Gewest	-	-	-	2 279	1 586 816	1 015 562
Vlaams Gewest	24	17 514	10 856	24 078	16 810 264	10 758 565
Provincie Antwerpen	-	-	-	4 283	2 992 500	1 915 199
Provincie Limburg	-	-	-	3 067	2 141 886	1 370 807
Provincie Oost-Vlaanderen	7	5 116	3 171	7 961	5 560 578	3 558 769
Provincie Vlaams Brabant	-	-	-	3	2 144	1 373
Provincie West-Vlaanderen	17	12 398	7 685	8 764	6 113 156	3 912 417
Waals Gewest	180	131 328	81 417	28 888	20 148 576	12 895 092
Provincie Waals Brabant	2	1 460	905	4	2 826	1 808
Provincie Henegouwen	145	105 790	65 586	7 811	5 453 570	3 490 286
Provincie Luik	5	3 650	2 263	15 766	10 993 148	7 035 615
Provincie Luxemburg	19	13 854	8 588	1 453	1 011 670	647 472
Provincie Namen	9	6 574	4 075	3 854	2 687 362	1 719 911
3de kwartaal 2002						
BELGIE	180	125 847	78 026	54 920	37 510 511	24 006 717
Brussels Hoofdst. Gewest	-	-	-	2 796	1 905 619	1 219 596
Vlaams Gewest	19	13 294	8 243	21 541	14 715 497	9 417 914
Provincie Antwerpen	-	-	-	3 752	2 563 417	1 640 587
Provincie Limburg	1	714	443	2 910	1 987 792	1 272 186
Provincie Oost-Vlaanderen	6	4 220	2 616	7 065	4 825 470	3 088 302
Provincie Vlaams Brabant	-	-	-	4	2 723	1 742
Provincie West-Vlaanderen	12	8 360	5 184	7 810	5 336 095	3 415 097
Waals Gewest	161	112 553	69 783	30 583	20 889 395	13 369 207
Provincie Waals Brabant	-	-	-	2	1 362	871
Provincie Henegouwen	136	95 234	59 045	8 403	5 738 643	3 672 729
Provincie Luik	-	-	-	16 748	11 438 349	7 320 540
Provincie Luxemburg	13	9 012	5 587	1 523	1 040 899	666 175
Provincie Namen	12	8 307	5 151	3 907	2 670 142	1 708 892
4de kwartaal 2002						
BELGIE	283	198 106	122 833	58 818	39 402 564	25 217 630
Brussels Hoofdst. Gewest	-	-	-	3 510	2 356 704	1 508 290
Vlaams Gewest	45	31 466	19 511	23 698	15 875 884	10 160 562
Provincie Antwerpen	-	-	-	4 599	3 079 698	1 971 007
Provincie Limburg	-	-	-	3 591	2 404 410	1 538 821
Provincie Oost-Vlaanderen	8	5 586	3 465	7 257	4 862 874	3 112 240
Provincie Vlaams Brabant	-	-	-	8	5 336	3 414
Provincie West-Vlaanderen	37	25 880	16 046	8 243	5 523 566	3 535 080
Waals Gewest	238	166 640	103 322	31 610	21 169 976	13 548 778
Provincie Waals Brabant	4	2 816	1 746	4	2 688	1 707
Provincie Henegouwen	147	102 930	63 820	8 056	5 395 756	3 453 282
Provincie Luik	1	698	433	18 073	12 102 214	7 745 414
Provincie Luxemburg	73	51 106	31 686	1 569	1 051 290	672 826
Provincie Namen	13	9 090	5 637	3 908	2 618 048	1 675 549
Het jaar 2002						
BELGIE	931	667 186	413 654	223 314	152 547 207	97 630 208
Brussels Hoofdst. Gewest	-	-	-	10 722	7 306 909	4 676 421
Vlaams Gewest	118	84 362	52 305	96 102	65 646 552	42 013 789
Provincie Antwerpen	-	-	-	16 959	11 582 794	7 412 990
Provincie Limburg	1	714	443	13 920	9 494 781	6 076 658
Provincie Oost-Vlaanderen	28	20 074	12 446	29 976	20 497 249	13 118 245
Provincie Vlaams Brabant	-	-	-	23	15 666	10 026
Provincie West-Vlaanderen	89	63 574	39 416	35 224	24 056 062	15 395 870
Waals Gewest	813	582 824	361 349	116 490	79 593 746	50 939 998
Provincie Waals Brabant	7	5 012	3 107	15	10 392	6 650
Provincie Henegouwen	599	429 863	266 514	31 505	21 535 462	13 782 697
Provincie Luik	8	5 822	3 610	64 303	43 938 661	28 120 739
Provincie Luxemburg	109	76 916	47 686	5 491	3 741 996	2 394 881
Provincie Namen	90	65 211	40 432	15 176	10 367 235	6 635 031

III. GESLACHTE DIEREN - ONDERWORPEN AAN DE KEURING EN GESCHIKT VERKLAARD VOOR HET VERBRUIK

1. TOTAAL VAN DE SLACHTINGEN (vervolg) - AANTAL EN GEWICHT VAN DE GESLACHTE DIEREN (kg)

PERIODEN EN PROVINCIES	Koeien			Vaarzen		
	Aantal	Levend gewicht	Geslacht gewicht	Aantal	Levend gewicht	Geslacht gewicht
1999	261 713	175 161 462	106 848 499	45 219	28 906 816	18 211 332
2000	267 954	175 793 750	107 234 214	36 921	22 891 765	14 421 828
2001	310 860	204 715 524	124 876 478	23 518	14 114 437	8 892 096
1ste kwartaal 2002						
BELGIE	104 177	65 282 210	39 822 167	5 609	3 233 383	2 037 027
Brussels Hoofdst. Gewest	6 145	3 846 914	2 346 618	2	1 110	699
Vlaams Gewest	75 004	47 005 024	28 673 073	3 397	1 965 115	1 238 023
Provincie Antwerpen	21 349	13 391 906	8 169 064	235	135 761	85 529
Provincie Limburg	6 108	3 808 988	2 323 484	1 605	936 043	589 707
Provincie Oost-Vlaanderen	26 861	16 854 462	10 281 224	947	543 507	342 411
Provincie Vlaams Brabant	34	21 340	13 017	4	2 344	1 476
Provincie West-Vlaanderen	20 652	12 928 328	7 886 284	606	347 460	218 900
Waals Gewest	23 028	14 430 272	8 802 476	2 210	1 267 158	798 305
Provincie Waals Brabant	2	1 248	762	6	3 420	2 155
Provincie Henegouwen	4 500	2 787 964	1 700 662	912	521 696	328 665
Provincie Luik	9 880	6 196 340	3 779 768	994	572 026	360 377
Provincie Luxemburg	5 336	3 359 952	2 049 573	148	83 254	52 448
Provincie Namen	3 310	2 084 768	1 271 711	150	86 762	54 660
2de kwartaal 2002						
BELGIE	89 465	57 798 488	35 257 070	4 256	2 491 976	1 569 941
Brussels Hoofdst. Gewest	6 157	3 975 736	2 425 198	2	1 156	728
Vlaams Gewest	66 028	42 662 649	26 024 211	1 993	1 167 368	735 443
Provincie Antwerpen	18 534	11 975 795	7 305 234	199	116 632	73 478
Provincie Limburg	5 258	3 398 279	2 072 950	508	298 030	187 760
Provincie Oost-Vlaanderen	22 349	14 432 143	8 803 605	508	298 338	187 954
Provincie Vlaams Brabant	18	11 586	7 068	4	2 324	1 464
Provincie West-Vlaanderen	19 869	12 844 846	7 835 354	774	452 044	284 787
Waals Gewest	17 280	11 160 103	6 807 661	2 261	1 323 452	833 770
Provincie Waals Brabant	3	1 920	1 171	2	1 156	728
Provincie Henegouwen	6 088	3 930 792	2 397 781	1 149	672 882	423 912
Provincie Luik	7 450	4 815 303	2 937 336	787	460 470	290 095
Provincie Luxemburg	1 345	868 021	529 493	193	112 894	71 124
Provincie Namen	2 394	1 544 067	941 880	130	76 050	47 911
3de kwartaal 2002						
BELGIE	90 181	57 404 327	35 016 634	4 594	2 803 828	1 766 413
Brussels Hoofdst. Gewest	5 355	3 407 428	2 078 531	-	-	-
Vlaams Gewest	66 753	42 493 799	25 921 214	2 430	1 485 238	935 701
Provincie Antwerpen	18 417	11 715 136	7 146 232	184	112 192	70 682
Provincie Limburg	5 310	3 379 714	2 061 626	324	197 814	124 622
Provincie Oost-Vlaanderen	22 116	14 086 149	8 592 549	1 314	804 797	507 023
Provincie Vlaams Brabant	8	5 093	3 107	2	1 217	767
Provincie West-Vlaanderen	20 902	13 307 707	8 117 700	606	369 218	232 607
Waals Gewest	18 073	11 503 100	7 016 889	2 164	1 318 590	830 712
Provincie Waals Brabant	1	630	384	4	2 454	1 546
Provincie Henegouwen	7 176	4 567 769	2 786 337	1 126	686 005	432 184
Provincie Luik	7 560	4 811 346	2 934 919	675	411 711	259 378
Provincie Luxemburg	1 365	869 209	530 218	168	102 449	64 543
Provincie Namen	1 971	1 254 146	765 031	191	115 971	73 061
4de kwartaal 2002						
BELGIE	101 056	64 236 491	39 184 276	5 418	3 342 281	2 105 647
Brussels Hoofdst. Gewest	7 208	4 586 338	2 797 667	7	4 329	2 728
Vlaams Gewest	73 962	47 005 665	28 673 461	2 517	1 552 884	978 319
Provincie Antwerpen	20 953	13 312 284	8 120 494	229	141 238	88 979
Provincie Limburg	6 566	4 171 333	2 544 515	634	391 008	246 334
Provincie Oost-Vlaanderen	23 782	15 124 051	9 225 671	902	556 789	350 779
Provincie Vlaams Brabant	26	16 555	10 100	5	3 090	1 947
Provincie West-Vlaanderen	22 635	14 381 442	8 772 681	747	460 759	290 280
Waals Gewest	19 886	12 644 488	7 713 148	2 894	1 785 068	1 124 600
Provincie Waals Brabant	5	3 184	1 943	3	1 841	1 160
Provincie Henegouwen	7 163	4 549 277	2 775 065	1 281	789 407	497 330
Provincie Luik	8 721	5 551 122	3 386 186	940	580 205	365 530
Provincie Luxemburg	1 990	1 266 227	772 399	232	143 224	90 233
Provincie Namen	2 007	1 274 678	777 555	438	270 391	170 347
Het jaar 2002						
BELGIE	384 879	244 721 516	149 280 147	19 877	11 871 468	7 479 028
Brussels Hoofdst. Gewest	24 865	15 816 416	9 648 014	11	6 595	4 155
Vlaams Gewest	281 747	179 167 137	109 291 959	10 337	6 170 605	3 887 486
Provincie Antwerpen	79 253	50 395 121	30 741 024	847	505 823	318 668
Provincie Limburg	23 242	14 758 314	9 002 575	3 071	1 822 895	1 148 423
Provincie Oost-Vlaanderen	95 108	60 496 805	36 903 049	3 671	2 203 431	1 388 167
Provincie Vlaams Brabant	86	54 574	33 292	15	8 975	5 654
Provincie West-Vlaanderen	84 058	53 462 323	32 612 019	2 733	1 629 481	1 026 574
Waals Gewest	78 267	49 737 963	30 340 174	9 529	5 694 268	3 587 387
Provincie Waals Brabant	11	6 982	4 260	15	8 871	5 589
Provincie Henegouwen	24 927	15 835 802	9 659 845	4 468	2 669 990	1 682 091
Provincie Luik	33 611	21 374 111	13 038 209	3 396	2 024 412	1 275 380
Provincie Luxemburg	10 036	6 363 409	3 881 683	741	441 821	278 348
Provincie Namen	9 682	6 157 659	3 756 177	909	549 174	345 979

III. GESLACHTE DIEREN - ONDERWORPEN AAN DE KEURING EN GESCHIKT VERKLAARD VOOR HET VERBRUIK

1. TOTAAL VAN DE SLACHTINGEN (vervolg) - AANTAL EN GEWICHT VAN DE GESLACHTE DIEREN (kg)

PERIODEN EN PROVINCIES	Kalveren			Totaal van de runderen		
	Aantal	Levend gewicht	Geslacht gewicht	Aantal	Levend gewicht	Geslacht gewicht
1999	268 419	69 741 996	43 240 010	812 741	437 246 129	272 819 576
2000	279 372	72 210 989	44 770 827	832 926	441 129 305	275 360 208
2001	296 209	75 603 090	46 873 910	873 268	457 906 019	285 249 680
1ste kwartaal 2002						
BELGIE	73 864	19 650 625	12 183 392	238 245	125 449 085	77 899 750
Brussels Hoofdst. Gewest	416	110 537	68 534	8 700	5 416 331	3 348 824
Vlaams Gewest	71 873	19 121 101	11 855 085	177 089	86 358 235	53 456 624
Provincie Antwerpen	51 351	13 661 993	8 470 436	77 260	30 136 839	18 611 226
Provincie Limburg	17 959	4 777 509	2 962 056	30 024	12 483 233	7 770 091
Provincie Oost-Vlaanderen	145	38 595	23 928	35 653	22 690 043	14 009 691
Provincie Vlaams Brabant	2	524	324	48	29 671	18 314
Provincie West-Vlaanderen	2 416	642 480	398 341	34 104	21 018 449	13 047 302
Waals Gewest	1 575	418 987	259 773	52 456	33 674 519	21 094 302
Provincie Waals Brabant	1	262	162	15	9 202	5 799
Provincie Henegouwen	676	179 792	111 471	13 494	8 562 854	5 385 261
Provincie Luik	625	166 289	103 100	25 217	16 341 079	10 263 329
Provincie Luxemburg	89	23 679	14 680	6 523	4 107 966	2 526 934
Provincie Namen	184	48 965	30 360	7 207	4 653 418	2 912 979
2de kwartaal 2002						
BELGIE	77 677	20 811 056	12 902 870	226 847	119 796 018	74 491 373
Brussels Hoofdst. Gewest	402	107 454	66 622	8 840	5 671 162	3 508 110
Vlaams Gewest	76 048	20 375 314	12 632 705	168 171	81 033 109	50 161 780
Provincie Antwerpen	55 466	14 861 016	9 213 835	78 482	29 945 943	18 507 746
Provincie Limburg	18 055	4 836 948	2 998 908	26 888	10 675 143	6 630 425
Provincie Oost-Vlaanderen	174	46 764	28 995	30 999	20 342 939	12 582 494
Provincie Vlaams Brabant	6	1 612	1 000	31	17 666	10 905
Provincie West-Vlaanderen	2 347	628 974	389 967	31 771	20 051 418	12 430 210
Waals Gewest	1 227	328 288	203 543	49 836	33 091 747	20 821 483
Provincie Waals Brabant	1	272	169	12	7 634	4 781
Provincie Henegouwen	616	164 898	102 239	15 809	10 327 932	6 479 804
Provincie Luik	377	100 720	62 447	24 385	16 373 291	10 327 756
Provincie Luxemburg	73	19 514	12 099	3 083	2 025 953	1 268 776
Provincie Namen	160	42 884	26 589	6 547	4 356 937	2 740 366
3de kwartaal 2002						
BELGIE	76 637	20 777 667	12 882 150	226 512	118 622 180	73 749 940
Brussels Hoofdst. Gewest	297	81 396	50 466	8 448	5 394 443	3 348 593
Vlaams Gewest	75 188	20 384 331	12 638 283	165 931	79 092 159	48 921 355
Provincie Antwerpen	55 000	14 908 326	9 243 162	77 353	29 299 071	18 100 663
Provincie Limburg	17 632	4 783 458	2 965 745	26 177	10 349 492	6 424 622
Provincie Oost-Vlaanderen	213	57 705	35 775	30 714	19 778 341	12 226 265
Provincie Vlaams Brabant	-	-	-	14	9 033	5 616
Provincie West-Vlaanderen	2 343	634 842	393 601	31 673	19 656 222	12 164 189
Waals Gewest	1 152	311 940	193 401	52 133	34 135 578	21 479 992
Provincie Waals Brabant	4	1 086	674	11	5 532	3 475
Provincie Henegouwen	609	164 589	102 042	17 450	11 252 240	7 052 337
Provincie Luik	336	91 179	56 531	25 319	16 752 585	10 571 368
Provincie Luxemburg	47	12 834	7 957	3 116	2 034 403	1 274 480
Provincie Namen	156	42 252	26 197	6 237	4 090 818	2 578 332
4de kwartaal 2002						
BELGIE	75 294	20 348 983	12 616 364	240 869	127 528 425	79 246 750
Brussels Hoofdst. Gewest	262	71 134	44 103	10 987	7 018 505	4 352 788
Vlaams Gewest	73 349	19 822 621	12 290 023	173 571	84 288 520	52 121 876
Provincie Antwerpen	53 886	14 562 825	9 028 923	79 667	31 096 045	19 209 432
Provincie Limburg	16 617	4 490 775	2 784 281	27 408	11 457 526	7 113 951
Provincie Oost-Vlaanderen	259	70 001	43 399	32 208	20 619 301	12 735 554
Provincie Vlaams Brabant	1	271	168	40	25 252	15 629
Provincie West-Vlaanderen	2 586	698 749	433 223	34 248	21 090 396	13 047 310
Waals Gewest	1 683	455 228	282 238	56 311	36 221 400	22 772 086
Provincie Waals Brabant	8	2 165	1 342	24	12 674	7 898
Provincie Henegouwen	721	195 071	120 942	17 368	11 032 441	6 910 439
Provincie Luik	554	149 833	92 896	28 289	18 384 072	11 590 459
Provincie Luxemburg	167	45 138	27 985	4 031	2 556 985	1 595 129
Provincie Namen	233	63 021	39 073	6 599	4 235 228	2 668 161
Het jaar 2002						
BELGIE	303 472	81 588 331	50 584 776	932 473	491 395 708	305 387 813
Brussels Hoofdst. Gewest	1 377	370 521	229 725	36 975	23 500 441	14 558 315
Vlaams Gewest	296 458	79 703 367	49 416 096	684 762	330 772 023	204 661 635
Provincie Antwerpen	215 703	57 994 160	35 956 385	312 762	120 477 898	74 429 067
Provincie Limburg	70 263	18 888 690	11 710 990	110 497	44 965 394	27 939 089
Provincie Oost-Vlaanderen	791	213 065	132 097	129 574	83 430 624	51 554 004
Provincie Vlaams Brabant	9	2 407	1 492	133	81 622	50 464
Provincie West-Vlaanderen	9 692	2 605 045	1 615 132	131 796	81 816 485	50 689 011
Waals Gewest	5 637	1 514 443	938 955	210 736	137 123 244	86 167 863
Provincie Waals Brabant	14	3 785	2 347	62	35 042	21 953
Provincie Henegouwen	2 622	704 350	436 694	64 121	41 175 467	25 827 841
Provincie Luik	1 892	508 021	314 974	103 210	67 851 027	42 752 912
Provincie Luxemburg	376	101 165	62 721	16 753	10 725 307	6 665 319
Provincie Namen	733	197 122	122 219	26 590	17 336 401	10 899 838

III. GESLACHTE DIEREN - ONDERWORPEN AAN DE KEURING EN GESCHIKT VERKLAARD VOOR HET VERBRUIK
1. TOTAAL VAN DE SLACHTINGEN (vervolg) - AANTAL EN GEWICHT VAN DE GESLACHTE DIEREN (kg)

PERIODEN EN PROVINCIES	Varkens			Schapen en lammeren		
	Aantal	Levend gewicht	Geslacht gewicht	Aantal	Levend gewicht	Geslacht gewicht
1999	10 608 237	1 237 841 974	990 273 569	126 547	5 357 952	2 679 005
2000	11 115 707	1 302 895 467	1 042 316 382	132 295	5 484 715	2 742 435
2001	11 280 231	1 327 996 344	1 062 397 049	112 095	4 546 292	2 273 183
1ste kwartaal 2002						
BELGIE	2 786 297	328 783 046	263 026 436	25 455	997 319	498 671
Brussels Hoofdst. Gewest	45 669	5 388 942	4 311 153	4 707	183 860	91 930
Vlaams Gewest	2 281 391	269 204 138	215 363 310	18 221	714 248	357 131
Provincie Antwerpen	454 061	53 579 198	42 863 357	11 475	450 251	225 127
Provincie Limburg	106 261	12 538 798	10 031 038	387	14 829	7 415
Provincie Oost-Vlaanderen	500 588	59 069 384	47 255 507	460	17 997	9 001
Provincie Vlaams Brabant	36	4 248	3 398	4 644	181 668	90 834
Provincie West-Vlaanderen	1 220 445	144 012 510	115 210 010	1 255	49 503	24 754
Waals Gewest	459 237	54 189 966	43 351 973	2 527	99 211	49 610
Provincie Waals Brabant	-	-	-	37	1 406	703
Provincie Henegouwen	267 285	31 539 630	25 231 704	1 017	40 091	20 048
Provincie Luik	190 853	22 520 654	18 016 524	1 213	47 380	23 691
Provincie Luxemburg	297	35 046	28 037	65	2 586	1 293
Provincie Namen	802	94 636	75 708	195	7 748	3 875
2de kwartaal 2002						
BELGIE	2 720 341	315 521 436	252 417 150	20 706	841 745	420 883
Brussels Hoofdst. Gewest	47 267	5 482 552	4 386 043	5 002	202 781	101 391
Vlaams Gewest	2 196 064	254 735 084	203 788 068	13 906	564 760	282 385
Provincie Antwerpen	451 340	52 350 072	41 880 058	9 729	396 063	198 033
Provincie Limburg	65 796	7 655 800	6 124 641	64	2 707	1 354
Provincie Oost-Vlaanderen	485 884	56 348 412	45 078 729	254	10 329	5 166
Provincie Vlaams Brabant	20	2 272	1 817	3 075	123 000	61 500
Provincie West-Vlaanderen	1 193 024	138 378 528	110 702 823	784	32 661	16 332
Waals Gewest	477 010	55 303 800	44 243 039	1 798	74 204	37 107
Provincie Waals Brabant	-	-	-	-	-	-
Provincie Henegouwen	261 024	30 257 256	24 205 805	747	30 839	15 421
Provincie Luik	214 780	24 906 608	19 925 286	524	21 722	10 863
Provincie Luxemburg	358	41 532	33 225	288	11 758	5 880
Provincie Namen	848	98 404	78 723	239	9 885	4 943
3de kwartaal 2002						
BELGIE	2 735 357	317 296 833	253 837 462	17 091	676 187	338 111
Brussels Hoofdst. Gewest	31 026	3 601 106	2 880 885	2 990	118 467	59 234
Vlaams Gewest	2 230 192	258 695 214	206 956 169	11 915	468 779	234 396
Provincie Antwerpen	450 820	52 294 716	41 835 772	8 231	326 388	163 195
Provincie Limburg	100 825	11 696 557	9 357 244	90	3 702	1 851
Provincie Oost-Vlaanderen	444 869	51 619 172	41 295 338	309	12 141	6 072
Provincie Vlaams Brabant	15	1 741	1 393	2 608	99 171	49 586
Provincie West-Vlaanderen	1 233 663	143 083 028	114 466 422	677	27 377	13 692
Waals Gewest	474 139	55 000 513	44 000 408	2 186	88 941	44 481
Provincie Waals Brabant	1	117	94	-	-	-
Provincie Henegouwen	248 981	28 885 888	23 108 708	681	27 778	13 892
Provincie Luik	223 807	25 957 889	20 766 312	738	29 927	14 967
Provincie Luxemburg	381	44 254	35 401	451	18 326	9 165
Provincie Namen	969	112 365	89 893	316	12 910	6 457
4de kwartaal 2002						
BELGIE	2 867 684	339 282 243	271 425 792	21 379	862 959	431 499
Brussels Hoofdst. Gewest	51 356	6 074 211	4 859 370	5 356	214 846	107 423
Vlaams Gewest	2 320 124	274 499 430	219 599 543	13 696	552 786	276 404
Provincie Antwerpen	509 060	60 232 082	48 185 666	9 899	400 663	200 333
Provincie Limburg	103 756	12 275 350	9 820 280	78	3 243	1 623
Provincie Oost-Vlaanderen	490 994	58 093 403	46 474 721	489	19 941	9 973
Provincie Vlaams Brabant	28	3 306	2 645	2 421	96 079	48 040
Provincie West-Vlaanderen	1 216 286	143 895 289	115 116 231	809	32 860	16 435
Waals Gewest	496 204	58 708 602	46 966 879	2 327	95 327	47 672
Provincie Waals Brabant	-	-	-	-	-	-
Provincie Henegouwen	273 839	32 405 637	25 924 509	678	27 805	13 905
Provincie Luik	221 048	26 147 167	20 917 732	731	29 926	14 965
Provincie Luxemburg	445	52 676	42 141	529	21 605	10 806
Provincie Namen	872	103 122	82 497	389	15 991	7 996
Het jaar 2002						
BELGIE	11 109 679	1 300 883 558	1 040 706 840	84 631	3 378 210	1 689 164
Brussels Hoofdst. Gewest	175 318	20 546 811	16 437 451	18 055	719 954	359 978
Vlaams Gewest	9 027 771	1 057 133 866	845 707 090	57 738	2 300 573	1 150 316
Provincie Antwerpen	1 865 281	218 456 088	174 764 853	39 334	1 573 365	786 688
Provincie Limburg	376 638	44 166 505	35 333 203	619	24 481	12 243
Provincie Oost-Vlaanderen	1 922 335	225 130 371	180 104 295	1 512	60 408	30 212
Provincie Vlaams Brabant	99	11 567	9 253	12 748	499 918	249 960
Provincie West-Vlaanderen	4 863 418	569 369 355	455 495 486	3 525	142 401	71 213
Waals Gewest	1 906 590	223 202 881	178 562 299	8 838	357 683	178 870
Provincie Waals Brabant	1	117	94	37	1 406	703
Provincie Henegouwen	1 051 129	123 088 411	98 470 726	3 123	126 513	63 266
Provincie Luik	850 488	99 532 318	79 625 854	3 206	128 955	64 486
Provincie Luxemburg	1 481	173 508	138 804	1 333	54 275	27 144
Provincie Namen	3 491	408 527	326 821	1 139	46 534	23 271

III. GESLACHTE DIEREN - ONDERWORPEN AAN DE KEURING EN GESCHIKT VERKLAARD VOOR HET VERBRUIK
1. TOTAAL VAN DE SLACHTINGEN (vervolg) - AANTAL EN GEWICHT VAN DE GESLACHTE DIEREN (kg)

PERIODEN EN PROVINCIES	Geiten en geitjes			Veulens		
	Aantal	Levend gewicht	Geslacht gewicht	Aantal	Levend gewicht	Geslacht gewicht
1999	2 791	124 960	62 486	1 025	282 239	169 342
2000	2 755	112 977	56 493	839	216 028	129 615
2001	2 153	84 497	42 250	1 420	365 469	219 280
1ste kwartaal 2002						
BELGIE	663	16 755	8 379	232	59 968	35 978
Brussels Hoofdst. Gewest	318	8 849	4 425	-	-	-
Vlaams Gewest	345	7 906	3 954	97	25 132	15 078
Provincie Antwerpen	18	405	203	12	2 964	1 778
Provincie Limburg	3	57	29	13	3 424	2 054
Provincie Oost-Vlaanderen	309	6 956	3 478	49	12 652	7 591
Provincie Vlaams Brabant	15	488	244	-	-	-
Provincie West-Vlaanderen	-	-	-	23	6 092	3 655
Waals Gewest	-	-	-	135	34 836	20 900
Provincie Waals Brabant	-	-	-	-	-	-
Provincie Henegouwen	-	-	-	123	31 704	19 022
Provincie Luik	-	-	-	11	2 867	1 719
Provincie Luxemburg	-	-	-	1	265	159
Provincie Namen	-	-	-	-	-	-
2de kwartaal 2002						
BELGIE	860	28 867	14 436	194	51 409	30 847
Brussels Hoofdst. Gewest	417	13 509	6 755	-	-	-
Vlaams Gewest	439	15 195	7 599	117	31 047	18 629
Provincie Antwerpen	17	591	296	55	14 740	8 844
Provincie Limburg	7	315	158	8	2 098	1 259
Provincie Oost-Vlaanderen	409	14 127	7 064	51	13 401	8 041
Provincie Vlaams Brabant	-	-	-	-	-	-
Provincie West-Vlaanderen	6	162	81	3	808	485
Waals Gewest	4	163	82	77	20 362	12 218
Provincie Waals Brabant	-	-	-	-	-	-
Provincie Henegouwen	3	135	68	77	20 362	12 218
Provincie Luik	1	28	14	-	-	-
Provincie Luxemburg	-	-	-	-	-	-
Provincie Namen	-	-	-	-	-	-
3de kwartaal 2002						
BELGIE	474	13 373	6 690	392	106 982	64 189
Brussels Hoofdst. Gewest	295	9 000	4 500	-	-	-
Vlaams Gewest	177	4 343	2 175	319	87 592	52 555
Provincie Antwerpen	41	1 292	647	225	61 646	36 987
Provincie Limburg	10	470	235	7	2 084	1 251
Provincie Oost-Vlaanderen	101	1 864	933	50	13 690	8 214
Provincie Vlaams Brabant	2	87	44	-	-	-
Provincie West-Vlaanderen	23	630	316	37	10 172	6 103
Waals Gewest	2	30	15	73	19 390	11 634
Provincie Waals Brabant	-	-	-	-	-	-
Provincie Henegouwen	-	-	-	72	19 130	11 478
Provincie Luik	2	30	15	1	260	156
Provincie Luxemburg	-	-	-	-	-	-
Provincie Namen	-	-	-	-	-	-
4de kwartaal 2002						
BELGIE	390	14 265	7 134	369	100 654	60 391
Brussels Hoofdst. Gewest	304	11 140	5 570	-	-	-
Vlaams Gewest	80	2 905	1 454	252	69 009	41 404
Provincie Antwerpen	22	845	423	165	45 165	27 099
Provincie Limburg	-	-	-	8	2 199	1 319
Provincie Oost-Vlaanderen	47	1 645	823	63	17 146	10 287
Provincie Vlaams Brabant	-	-	-	1	287	172
Provincie West-Vlaanderen	11	415	208	15	4 212	2 527
Waals Gewest	6	220	110	117	31 645	18 987
Provincie Waals Brabant	-	-	-	-	-	-
Provincie Henegouwen	4	140	70	110	29 731	17 839
Provincie Luik	-	-	-	7	1 914	1 148
Provincie Luxemburg	-	-	-	-	-	-
Provincie Namen	2	80	40	-	-	-
Het jaar 2002						
BELGIE	2 387	73 260	36 639	1 187	319 013	191 405
Brussels Hoofdst. Gewest	1 334	42 498	21 250	-	-	-
Vlaams Gewest	1 041	30 349	15 182	785	212 780	127 666
Provincie Antwerpen	98	3 133	1 569	457	124 515	74 708
Provincie Limburg	20	842	422	36	9 805	5 883
Provincie Oost-Vlaanderen	866	24 592	12 298	213	56 889	34 133
Provincie Vlaams Brabant	17	575	288	1	287	172
Provincie West-Vlaanderen	40	1 207	605	78	21 284	12 770
Waals Gewest	12	413	207	402	106 233	63 739
Provincie Waals Brabant	-	-	-	-	-	-
Provincie Henegouwen	7	275	138	382	100 927	60 557
Provincie Luik	3	58	29	19	5 041	3 023
Provincie Luxemburg	-	-	-	1	265	159
Provincie Namen	2	80	40	-	-	-

III. GESLACHTE DIEREN - ONDERWORPEN AAN DE KEURING EN GESCHIKT VERKLAARD VOOR HET VERBRUIK

1. TOTAAL VAN DE SLACHTINGEN (vervolg) - AANTAL EN GEWICHT VAN DE GESLACHTE DIEREN (kg)

PERIODEN EN PROVINCIES	Andere paarden			Totaal van al de dieren		
	Aantal	Levend gewicht	Geslacht gewicht	Aantal	Levend gewicht	Geslacht gewicht
1999	15 833	7 997 653	4 798 589	11 567 174	1 688 850 907	1 270 802 567
2000	19 586	9 672 873	5 803 721	12 104 108	1 759 511 365	1 326 408 854
2001	19 971	9 623 535	5 774 110	12 289 138	1 800 522 156	1 355 955 552
1ste kwartaal 2002						
BELGIE	3 967	1 905 471	1 143 289	3 054 859	457 211 644	342 612 503
Brussels Hoofdst. Gewest	466	224 298	134 579	59 860	11 222 280	7 890 911
Vlaams Gewest	2 994	1 437 727	862 641	2 480 137	357 747 386	270 058 738
Provincie Antwerpen	73	34 749	20 850	542 899	84 204 406	61 722 541
Provincie Limburg	43	20 644	12 387	136 731	25 060 985	17 823 014
Provincie Oost-Vlaanderen	125	60 790	36 475	537 184	81 857 822	61 321 743
Provincie Vlaams Brabant	1	463	278	4 744	216 538	113 068
Provincie West-Vlaanderen	2 752	1 321 081	792 651	1 258 579	166 407 635	129 078 372
Waals Gewest	507	243 446	146 069	514 862	88 241 978	64 662 854
Provincie Waals Brabant	-	-	-	52	10 608	6 502
Provincie Henegouwen	492	236 076	141 646	282 411	40 410 355	30 797 681
Provincie Luik	12	5 926	3 556	217 306	38 917 906	28 308 819
Provincie Luxemburg	-	-	-	6 886	4 145 863	2 556 423
Provincie Namen	3	1 444	867	8 207	4 757 246	2 993 429
2de kwartaal 2002						
BELGIE	3 598	1 735 928	1 041 553	2 972 546	437 975 403	328 416 242
Brussels Hoofdst. Gewest	330	157 917	94 751	61 856	11 527 921	8 097 050
Vlaams Gewest	2 751	1 328 574	797 142	2 381 448	337 707 769	255 055 603
Provincie Antwerpen	80	37 543	22 527	539 703	82 744 952	60 617 504
Provincie Limburg	21	10 455	6 272	92 784	18 346 518	12 764 109
Provincie Oost-Vlaanderen	395	192 103	115 260	517 992	76 921 311	57 796 754
Provincie Vlaams Brabant	-	-	-	3 126	142 938	74 222
Provincie West-Vlaanderen	2 255	1 088 473	653 083	1 227 843	159 552 050	123 803 014
Waals Gewest	517	249 437	149 660	529 242	88 739 713	65 263 589
Provincie Waals Brabant	-	-	-	12	7 634	4 781
Provincie Henegouwen	486	234 450	140 669	278 146	40 870 974	30 853 985
Provincie Luik	30	14 538	8 722	239 720	41 316 187	30 272 641
Provincie Luxemburg	-	-	-	3 729	2 079 243	1 307 881
Provincie Namen	1	449	269	7 635	4 465 675	2 824 301
3de kwartaal 2002						
BELGIE	2 819	1 431 640	858 984	2 982 645	438 147 195	328 855 376
Brussels Hoofdst. Gewest	610	309 914	185 948	43 369	9 432 930	6 479 160
Vlaams Gewest	1 555	789 502	473 701	2 410 089	339 137 589	256 640 351
Provincie Antwerpen	42	21 426	12 856	536 712	82 004 539	60 150 120
Provincie Limburg	32	16 272	9 763	127 141	22 068 577	15 794 966
Provincie Oost-Vlaanderen	260	131 640	78 983	476 303	71 556 848	53 615 805
Provincie Vlaams Brabant	-	-	-	2 639	110 032	56 639
Provincie West-Vlaanderen	1 221	620 164	372 099	1 267 294	163 397 593	127 022 821
Waals Gewest	654	332 224	199 335	529 187	89 576 676	65 735 865
Provincie Waals Brabant	-	-	-	12	5 649	3 569
Provincie Henegouwen	614	311 912	187 148	267 798	40 496 948	30 373 563
Provincie Luik	36	18 254	10 952	249 903	42 758 945	31 363 770
Provincie Luxemburg	1	518	311	3 949	2 097 501	1 319 357
Provincie Namen	3	1 540	924	7 525	4 217 633	2 675 606
4de kwartaal 2002						
BELGIE	3 202	1 570 416	942 251	3 133 893	469 358 962	352 113 817
Brussels Hoofdst. Gewest	425	208 318	124 991	68 428	13 527 020	9 450 142
Vlaams Gewest	2 212	1 085 891	651 535	2 509 935	360 498 541	272 692 216
Provincie Antwerpen	47	22 930	13 758	598 860	91 797 730	67 636 711
Provincie Limburg	44	21 683	13 010	131 294	23 760 001	16 950 183
Provincie Oost-Vlaanderen	264	130 259	78 156	524 065	78 881 695	59 309 514
Provincie Vlaams Brabant	1	503	302	2 491	125 427	66 788
Provincie West-Vlaanderen	1 856	910 516	546 309	1 253 225	165 933 688	128 729 020
Waals Gewest	565	276 207	165 725	555 530	95 333 401	69 971 459
Provincie Waals Brabant	-	-	-	24	12 674	7 898
Provincie Henegouwen	527	257 666	154 601	292 526	43 753 420	33 021 363
Provincie Luik	36	17 569	10 541	250 111	44 580 648	32 534 845
Provincie Luxemburg	2	972	583	5 007	2 632 238	1 648 659
Provincie Namen	-	-	-	7 862	4 354 421	2 758 694
Het jaar 2002						
BELGIE	13 586	6 643 455	3 986 077	12 143 943	1 802 693 204	1 351 997 938
Brussels Hoofdst. Gewest	1 831	900 447	540 269	233 513	45 710 151	31 917 263
Vlaams Gewest	9 512	4 641 694	2 785 019	9 781 609	1 395 091 285	1 054 446 908
Provincie Antwerpen	242	116 648	69 991	2 218 174	340 751 627	250 126 876
Provincie Limburg	140	69 054	41 432	487 950	89 236 081	63 332 272
Provincie Oost-Vlaanderen	1 044	514 792	308 874	2 055 544	309 217 676	232 043 816
Provincie Vlaams Brabant	2	966	580	13 000	594 935	310 717
Provincie West-Vlaanderen	8 084	3 940 234	2 364 142	5 006 941	655 290 966	508 633 227
Waals Gewest	2 243	1 101 314	660 789	2 128 821	361 891 768	265 633 767
Provincie Waals Brabant	-	-	-	100	36 565	22 750
Provincie Henegouwen	2 119	1 040 104	624 064	1 120 881	165 531 697	125 046 592
Provincie Luik	114	56 287	33 771	957 040	167 573 686	122 480 075
Provincie Luxemburg	3	1 490	894	19 571	10 954 845	6 832 320
Provincie Namen	7	3 433	2 060	31 229	17 794 975	11 252 030

III. GESLACHTE DIEREN - ONDERWORPEN AAN DE KEURING EN GESCHIKT VERKLAARD VOOR HET VERBRUIK
2. SLACHTINGEN IN DE OPENBARE SLACHTHUIZEN - AANTAL EN GEWICHT VAN DE GESLACHTE DIEREN (kg)

PERIODEN EN PROVINCIES	Ossen			Stieren		
	Aantal	Levend gewicht	Geslacht gewicht	Aantal	Levend gewicht	Geslacht gewicht
1999	4 150	2 621 662	1 625 433	119 753	82 608 739	52 869 601
2000	721	508 324	315 165	138 755	94 911 307	60 743 243
2001	641	457 838	283 857	128 239	86 297 959	55 230 691
1ste kwartaal 2002						
BELGIE	183	134 753	83 546	26 370	18 010 534	11 526 742
Brussels Hoofdst. Gewest	-	-	-	-	-	-
Vlaams Gewest	1	736	456	6 823	4 649 429	2 975 633
Provincie Antwerpen	-	-	-	2 551	1 733 251	1 109 280
Provincie Limburg	-	-	-	3 820	2 605 814	1 667 720
Provincie Oost-Vlaanderen	1	736	456	452	310 364	198 633
Provincie Vlaams Brabant	-	-	-	-	-	-
Provincie West-Vlaanderen	-	-	-	-	-	-
Waals Gewest	182	134 017	83 090	19 547	13 361 105	8 551 109
Provincie Waals Brabant	-	-	-	-	-	-
Provincie Henegouwen	131	96 458	59 803	3 943	2 675 980	1 712 629
Provincie Luik	-	-	-	11 992	8 227 754	5 265 762
Provincie Luxemburg	-	-	-	872	587 305	375 875
Provincie Namen	51	37 559	23 287	2 740	1 870 066	1 196 843
2de kwartaal 2002						
BELGIE	116	84 644	52 477	27 505	19 194 728	12 284 627
Brussels Hoofdst. Gewest	-	-	-	-	-	-
Vlaams Gewest	-	-	-	6 070	4 238 452	2 712 609
Provincie Antwerpen	-	-	-	2 629	1 834 706	1 174 212
Provincie Limburg	-	-	-	2 846	1 987 406	1 271 940
Provincie Oost-Vlaanderen	-	-	-	595	416 340	266 457
Provincie Vlaams Brabant	-	-	-	-	-	-
Provincie West-Vlaanderen	-	-	-	-	-	-
Waals Gewest	116	84 644	52 477	21 435	14 956 276	9 572 018
Provincie Waals Brabant	-	-	-	-	-	-
Provincie Henegouwen	111	80 982	50 207	2 884	2 017 734	1 291 349
Provincie Luik	-	-	-	14 544	10 141 964	6 490 857
Provincie Luxemburg	1	734	455	1 365	949 556	607 718
Provincie Namen	4	2 928	1 815	2 642	1 847 022	1 182 094
3de kwartaal 2002						
BELGIE	126	88 118	54 633	27 124	18 529 551	11 858 911
Brussels Hoofdst. Gewest	-	-	-	-	-	-
Vlaams Gewest	-	-	-	4 969	3 396 198	2 173 566
Provincie Antwerpen	-	-	-	2 459	1 680 268	1 075 372
Provincie Limburg	-	-	-	2 089	1 428 632	914 324
Provincie Oost-Vlaanderen	-	-	-	421	287 298	183 870
Provincie Vlaams Brabant	-	-	-	-	-	-
Provincie West-Vlaanderen	-	-	-	-	-	-
Waals Gewest	126	88 118	54 633	22 155	15 133 353	9 685 345
Provincie Waals Brabant	-	-	-	-	-	-
Provincie Henegouwen	115	80 525	49 925	2 624	1 792 892	1 147 452
Provincie Luik	-	-	-	15 401	10 518 113	6 731 591
Provincie Luxemburg	2	1 406	872	1 483	1 013 422	648 590
Provincie Namen	9	6 187	3 836	2 647	1 808 926	1 157 712
4de kwartaal 2002						
BELGIE	124	86 824	53 833	29 200	19 557 184	12 516 599
Brussels Hoofdst. Gewest	-	-	-	-	-	-
Vlaams Gewest	-	-	-	5 528	3 701 192	2 368 764
Provincie Antwerpen	-	-	-	3 103	2 078 398	1 330 175
Provincie Limburg	-	-	-	2 192	1 466 924	938 832
Provincie Oost-Vlaanderen	-	-	-	233	155 870	99 757
Provincie Vlaams Brabant	-	-	-	-	-	-
Provincie West-Vlaanderen	-	-	-	-	-	-
Waals Gewest	124	86 824	53 833	23 672	15 855 992	10 147 835
Provincie Waals Brabant	-	-	-	-	-	-
Provincie Henegouwen	114	79 842	49 503	3 167	2 120 378	1 357 041
Provincie Luik	-	-	-	16 499	11 051 570	7 073 005
Provincie Luxemburg	-	-	-	1 430	958 052	613 154
Provincie Namen	10	6 982	4 330	2 576	1 725 992	1 104 635
Het Jaar 2002						
BELGIE	549	394 339	244 489	110 199	75 291 997	48 186 879
Brussels Hoofdst. Gewest	-	-	-	-	-	-
Vlaams Gewest	1	736	456	23 390	15 985 271	10 230 572
Provincie Antwerpen	-	-	-	10 742	7 326 623	4 689 039
Provincie Limburg	-	-	-	10 947	7 488 776	4 792 816
Provincie Oost-Vlaanderen	1	736	456	1 701	1 169 872	748 717
Provincie Vlaams Brabant	-	-	-	-	-	-
Provincie West-Vlaanderen	-	-	-	-	-	-
Waals Gewest	548	393 603	244 033	86 809	59 306 726	37 956 307
Provincie Waals Brabant	-	-	-	-	-	-
Provincie Henegouwen	471	337 807	209 438	12 618	8 606 984	5 508 471
Provincie Luik	-	-	-	58 436	39 939 401	25 561 215
Provincie Luxemburg	3	2 140	1 327	5 150	3 508 335	2 245 337
Provincie Namen	74	53 656	33 288	10 605	7 252 006	4 641 284

III. GESLACHTE DIEREN - ONDERWORPEN AAN DE KEURING EN GESCHIKT VERKLAARD VOOR HET VERBRUIK
2. SLACHTINGEN IN DE OPENBARE SLACHTHUIZEN (vervolg) - AANTAL EN GEWICHT VAN DE GESLACHTE DIEREN (kg)

PERIODEN EN PROVINCIES	Koeien			Vaarzen		
	Aantal	Levend gewicht	Geslacht gewicht	Aantal	Levend gewicht	Geslacht gewicht
1999	85 848	57 527 068	35 091 517	16 796	10 704 668	6 743 955
2000	80 668	52 815 130	32 217 237	13 093	8 110 438	5 109 577
2001	102 032	67 278 205	41 039 704	10 385	6 219 991	3 918 595
1ste kwartaal 2002						
BELGIE	36 436	22 848 788	13 937 765	2 562	1 481 164	933 135
Brussels Hoofdst. Gewest	-	-	-	-	-	-
Vlaams Gewest	22 515	14 109 590	8 607 070	1 272	740 116	466 274
Provincie Antwerpen	5 119	3 217 138	1 962 454	-	-	-
Provincie Limburg	4 526	2 797 964	1 706 759	1 265	736 175	463 791
Provincie Oost-Vlaanderen	12 870	8 094 848	4 937 857	7	3 941	2 483
Provincie Vlaams Brabant	-	-	-	-	-	-
Provincie West-Vlaanderen	-	-	-	-	-	-
Waals Gewest	13 921	8 738 838	5 330 695	1 290	741 048	466 861
Provincie Waals Brabant	-	-	-	-	-	-
Provincie Henegouwen	1 190	745 364	454 673	325	187 541	118 151
Provincie Luik	6 227	3 904 814	2 381 937	791	455 015	286 660
Provincie Luxemburg	5 292	3 332 740	2 032 973	119	66 675	42 005
Provincie Namen	1 212	755 920	461 112	55	31 817	20 045
2de kwartaal 2002						
BELGIE	25 491	16 463 343	10 042 642	1 543	903 722	569 347
Brussels Hoofdst. Gewest	-	-	-	-	-	-
Vlaams Gewest	17 033	11 001 442	6 710 881	494	289 650	182 480
Provincie Antwerpen	4 475	2 891 452	1 763 786	-	-	-
Provincie Limburg	2 224	1 435 507	875 661	479	280 870	176 949
Provincie Oost-Vlaanderen	10 334	6 674 483	4 071 434	15	8 780	5 531
Provincie Vlaams Brabant	-	-	-	-	-	-
Provincie West-Vlaanderen	-	-	-	-	-	-
Waals Gewest	8 458	5 461 901	3 331 761	1 049	614 072	386 867
Provincie Waals Brabant	-	-	-	-	-	-
Provincie Henegouwen	1 180	761 196	464 329	245	143 690	90 525
Provincie Luik	4 906	3 171 910	1 934 866	569	332 838	209 688
Provincie Luxemburg	1 289	831 994	507 517	178	104 140	65 609
Provincie Namen	1 083	696 801	425 049	57	33 404	21 045
3de kwartaal 2002						
BELGIE	23 889	15 204 063	9 274 478	1 235	752 969	474 369
Brussels Hoofdst. Gewest	-	-	-	-	-	-
Vlaams Gewest	16 000	10 181 957	6 210 993	253	154 231	97 165
Provincie Antwerpen	3 769	2 390 971	1 458 491	-	-	-
Provincie Limburg	1 339	856 670	522 569	248	151 196	95 253
Provincie Oost-Vlaanderen	10 892	6 934 316	4 229 933	5	3 035	1 912
Provincie Vlaams Brabant	-	-	-	-	-	-
Provincie West-Vlaanderen	-	-	-	-	-	-
Waals Gewest	7 889	5 022 106	3 063 485	982	598 738	377 204
Provincie Waals Brabant	-	-	-	-	-	-
Provincie Henegouwen	965	614 676	374 953	223	135 856	85 590
Provincie Luik	4 790	3 048 752	1 859 738	534	325 638	205 152
Provincie Luxemburg	1 337	851 306	519 297	143	87 273	54 981
Provincie Namen	797	507 372	309 497	82	49 971	31 481
4de kwartaal 2002						
BELGIE	26 233	16 683 091	10 176 688	1 816	1 120 917	706 178
Brussels Hoofdst. Gewest	-	-	-	-	-	-
Vlaams Gewest	16 686	10 609 208	6 471 617	550	339 260	213 734
Provincie Antwerpen	5 690	3 612 098	2 203 379	-	-	-
Provincie Limburg	1 306	830 103	506 364	512	315 824	198 969
Provincie Oost-Vlaanderen	9 690	6 167 007	3 761 874	38	23 436	14 765
Provincie Vlaams Brabant	-	-	-	-	-	-
Provincie West-Vlaanderen	-	-	-	-	-	-
Waals Gewest	9 547	6 073 883	3 705 071	1 266	781 657	492 444
Provincie Waals Brabant	-	-	-	-	-	-
Provincie Henegouwen	1 357	864 333	527 245	315	194 510	122 541
Provincie Luik	5 397	3 433 767	2 094 598	683	421 656	265 643
Provincie Luxemburg	1 856	1 180 908	720 354	166	102 442	64 539
Provincie Namen	937	594 875	362 874	102	63 049	39 721
Het jaar 2002						
BELGIE	112 049	71 199 285	43 431 573	7 156	4 258 772	2 683 029
Brussels Hoofdst. Gewest	-	-	-	-	-	-
Vlaams Gewest	72 234	45 902 557	28 000 561	2 569	1 523 257	959 653
Provincie Antwerpen	19 053	12 111 659	7 388 110	-	-	-
Provincie Limburg	9 395	5 920 244	3 611 353	2 504	1 484 065	934 962
Provincie Oost-Vlaanderen	43 786	27 870 654	17 001 098	65	39 192	24 691
Provincie Vlaams Brabant	-	-	-	-	-	-
Provincie West-Vlaanderen	-	-	-	-	-	-
Waals Gewest	39 815	25 296 728	15 431 012	4 587	2 735 515	1 723 376
Provincie Waals Brabant	-	-	-	-	-	-
Provincie Henegouwen	4 692	2 985 569	1 821 200	1 108	661 597	416 807
Provincie Luik	21 320	13 559 243	8 271 139	2 577	1 535 147	967 143
Provincie Luxemburg	9 774	6 196 948	3 780 141	606	360 530	227 134
Provincie Namen	4 029	2 554 968	1 558 532	296	178 241	112 292

III. GESLACHTE DIEREN - ONDERWORPEN AAN DE KEURING EN GESCHIKT VERKLAARD VOOR HET VERBRUIK
2. SLACHTINGEN IN DE OPENBARE SLACHTHUIZEN (vervolg) - AANTAL EN GEWICHT VAN DE GESLACHTE DIEREN (kg)

PERIODEN EN PROVINCIES	Kalveren			Totaal van de runderen		
	Aantal	Levend gewicht	Geslacht gewicht	Aantal	Levend gewicht	Geslacht gewicht
1999	90 193	23 494 952	14 566 868	316 740	176 957 089	110 897 374
2000	101 347	26 177 532	16 230 077	334 584	182 522 731	114 615 299
2001	108 822	27 793 927	17 232 232	350 119	188 047 920	117 705 079
1ste kwartaal 2002						
BELGIE	24 591	6 544 271	4 057 451	90 142	49 019 510	30 538 639
Brussels Hoofdst. Gewest	-	-	-	-	-	-
Vlaams Gewest	23 748	6 320 080	3 918 450	54 359	25 820 311	15 967 883
Provincie Antwerpen	22 969	6 113 136	3 790 145	30 639	11 063 525	6 861 879
Provincie Limburg	702	186 487	115 622	10 313	6 326 440	3 953 892
Provincie Oost-Vlaanderen	77	20 457	12 683	13 407	8 430 346	5 152 112
Provincie Vlaams Brabant	-	-	-	-	-	-
Provincie West-Vlaanderen	-	-	-	-	-	-
Waals Gewest	843	224 191	139 001	35 783	23 199 199	14 570 756
Provincie Waals Brabant	-	-	-	-	-	-
Provincie Henegouwen	621	165 177	102 410	6 210	3 870 520	2 447 666
Provincie Luik	170	45 133	27 983	19 180	12 632 716	7 962 342
Provincie Luxemburg	36	9 603	5 954	6 319	3 996 323	2 456 807
Provincie Namen	16	4 278	2 654	4 074	2 699 640	1 703 941
2de kwartaal 2002						
BELGIE	25 195	6 754 068	4 187 525	79 850	43 400 505	27 136 618
Brussels Hoofdst. Gewest	-	-	-	-	-	-
Vlaams Gewest	24 470	6 560 118	4 067 273	48 067	22 089 662	13 673 243
Provincie Antwerpen	23 869	6 399 556	3 967 725	30 973	11 125 714	6 905 723
Provincie Limburg	526	140 484	87 100	6 075	3 844 267	2 411 650
Provincie Oost-Vlaanderen	75	20 078	12 448	11 019	7 119 681	4 355 870
Provincie Vlaams Brabant	-	-	-	-	-	-
Provincie West-Vlaanderen	-	-	-	-	-	-
Waals Gewest	725	193 950	120 252	31 783	21 310 843	13 463 375
Provincie Waals Brabant	-	-	-	-	-	-
Provincie Henegouwen	567	151 778	94 104	4 987	3 155 380	1 990 514
Provincie Luik	117	31 224	19 359	20 136	13 677 936	8 654 770
Provincie Luxemburg	30	8 022	4 974	2 863	1 894 446	1 186 273
Provincie Namen	11	2 926	1 815	3 797	2 583 081	1 631 818
3de kwartaal 2002						
BELGIE	28 254	7 663 992	4 751 671	80 628	42 238 693	26 414 062
Brussels Hoofdst. Gewest	-	-	-	-	-	-
Vlaams Gewest	27 601	7 487 184	4 642 053	48 823	21 219 570	13 123 777
Provincie Antwerpen	21 748	5 889 621	3 651 564	27 976	9 960 860	6 185 427
Provincie Limburg	5 791	1 580 808	980 101	9 467	4 017 306	2 512 247
Provincie Oost-Vlaanderen	62	16 755	10 388	11 380	7 241 404	4 426 103
Provincie Vlaams Brabant	-	-	-	-	-	-
Provincie West-Vlaanderen	-	-	-	-	-	-
Waals Gewest	653	176 808	109 618	31 805	21 019 123	13 290 285
Provincie Waals Brabant	-	-	-	-	-	-
Provincie Henegouwen	528	142 857	88 569	4 455	2 766 806	1 746 489
Provincie Luik	89	24 156	14 976	20 814	13 916 659	8 811 457
Provincie Luxemburg	21	5 706	3 538	2 986	1 959 113	1 227 278
Provincie Namen	15	4 089	2 535	3 550	2 376 545	1 505 061
4de kwartaal 2002						
BELGIE	27 103	7 327 410	4 542 994	84 476	44 775 426	27 996 292
Brussels Hoofdst. Gewest	-	-	-	-	-	-
Vlaams Gewest	26 214	7 086 949	4 393 909	48 978	21 736 609	13 448 024
Provincie Antwerpen	21 573	5 829 328	3 614 184	30 366	11 519 824	7 147 738
Provincie Limburg	4 550	1 233 035	764 482	8 560	3 845 886	2 408 647
Provincie Oost-Vlaanderen	91	24 586	15 243	10 052	6 370 899	3 891 639
Provincie Vlaams Brabant	-	-	-	-	-	-
Provincie West-Vlaanderen	-	-	-	-	-	-
Waals Gewest	889	240 461	149 085	35 498	23 038 817	14 548 268
Provincie Waals Brabant	-	-	-	-	-	-
Provincie Henegouwen	648	175 286	108 677	5 601	3 434 349	2 165 007
Provincie Luik	177	47 866	29 677	22 756	14 954 859	9 462 923
Provincie Luxemburg	41	11 092	6 876	3 493	2 252 494	1 404 923
Provincie Namen	23	6 217	3 855	3 648	2 397 115	1 515 415
Het jaar 2002						
BELGIE	105 143	28 289 741	17 539 641	335 096	179 434 134	112 085 611
Brussels Hoofdst. Gewest	-	-	-	-	-	-
Vlaams Gewest	102 033	27 454 331	17 021 685	200 227	90 866 152	56 212 927
Provincie Antwerpen	90 159	24 231 641	15 023 618	119 954	43 669 923	27 100 767
Provincie Limburg	11 569	3 140 814	1 947 305	34 415	18 033 899	11 286 436
Provincie Oost-Vlaanderen	305	81 876	50 762	45 858	29 162 330	17 825 724
Provincie Vlaams Brabant	-	-	-	-	-	-
Provincie West-Vlaanderen	-	-	-	-	-	-
Waals Gewest	3 110	835 410	517 956	134 869	88 567 982	55 872 684
Provincie Waals Brabant	-	-	-	-	-	-
Provincie Henegouwen	2 364	635 098	393 780	21 253	13 227 055	8 349 676
Provincie Luik	553	148 379	91 995	82 886	55 182 170	34 891 492
Provincie Luxemburg	128	34 423	21 342	15 661	10 102 376	6 275 281
Provincie Namen	65	17 510	10 859	15 069	10 056 381	6 356 235

III. GESLACHTE DIEREN - ONDERWORPEN AAN DE KEURING EN GESCHIKT VERKLAARD VOOR HET VERBRUIK
2. SLACHTINGEN IN DE OPENBARE SLACHTHUIZEN (vervolg) - AANTAL EN GEWICHT VAN DE GESLACHTE DIEREN (kg)

PERIODEN EN PROVINCIES	Varkens			Schapen en lammeren		
	Aantal	Levend gewicht	Geslacht gewicht	Aantal	Levend gewicht	Geslacht gewicht
1999	2 445 690	285 387 141	228 309 702	45 739	2 017 900	1 008 958
2000	2 138 472	250 515 880	200 412 705	47 626	2 041 763	1 020 905
2001	1 863 924	219 404 461	175 523 566	40 903	1 678 294	839 160
1ste kwartaal 2002						
BELGIE	286 716	33 832 488	27 065 988	6 098	240 125	120 066
Brussels Hoofdst. Gewest	-	-	-	-	-	-
Vlaams Gewest	228 988	27 020 584	21 616 466	4 461	176 083	88 043
Provincie Antwerpen	79 905	9 428 790	7 543 032	4 012	158 771	79 386
Provincie Limburg	106 255	12 538 090	10 030 471	318	12 207	6 104
Provincie Oost-Vlaanderen	42 828	5 053 704	4 042 963	131	5 105	2 553
Provincie Vlaams Brabant	-	-	-	-	-	-
Provincie West-Vlaanderen	-	-	-	-	-	-
Waals Gewest	57 728	6 811 904	5 449 522	1 637	64 042	32 023
Provincie Waals Brabant	-	-	-	-	-	-
Provincie Henegouwen	31 522	3 719 596	2 975 676	883	34 890	17 446
Provincie Luik	25 439	3 001 802	2 401 442	685	26 401	13 201
Provincie Luxemburg	-	-	-	51	2 036	1 018
Provincie Namen	767	90 506	72 404	18	715	358
2de kwartaal 2002						
BELGIE	197 219	22 880 028	18 304 021	5 274	218 643	109 324
Brussels Hoofdst. Gewest	-	-	-	-	-	-
Vlaams Gewest	145 755	16 917 804	13 534 243	4 060	168 669	84 335
Provincie Antwerpen	79 667	9 228 100	7 382 480	3 843	159 842	79 921
Provincie Limburg	65 790	7 655 104	6 124 084	64	2 707	1 354
Provincie Oost-Vlaanderen	298	34 600	27 679	153	6 120	3 060
Provincie Vlaams Brabant	-	-	-	-	-	-
Provincie West-Vlaanderen	-	-	-	-	-	-
Waals Gewest	51 464	5 962 224	4 769 778	1 214	49 974	24 989
Provincie Waals Brabant	-	-	-	-	-	-
Provincie Henegouwen	9 380	1 087 892	870 313	738	30 467	15 234
Provincie Luik	41 236	4 775 928	3 820 742	155	6 410	3 206
Provincie Luxemburg	-	-	-	275	11 231	5 616
Provincie Namen	848	98 404	78 723	46	1 866	933
3de kwartaal 2002						
BELGIE	191 122	22 193 485	17 754 789	4 610	188 875	94 445
Brussels Hoofdst. Gewest	-	-	-	-	-	-
Vlaams Gewest	138 589	16 099 620	12 879 695	3 286	135 297	67 649
Provincie Antwerpen	77 274	8 965 834	7 172 667	3 073	127 087	63 544
Provincie Limburg	61 106	7 109 540	5 687 631	36	1 440	720
Provincie Oost-Vlaanderen	209	24 246	19 397	177	6 770	3 385
Provincie Vlaams Brabant	-	-	-	-	-	-
Provincie West-Vlaanderen	-	-	-	-	-	-
Waals Gewest	52 533	6 093 865	4 875 094	1 324	53 578	26 796
Provincie Waals Brabant	-	-	-	-	-	-
Provincie Henegouwen	9 302	1 079 742	863 794	659	26 891	13 448
Provincie Luik	42 227	4 897 663	3 918 131	216	8 514	4 259
Provincie Luxemburg	35	4 095	3 276	407	16 608	8 306
Provincie Namen	969	112 365	89 893	42	1 565	783
4de kwartaal 2002						
BELGIE	190 696	22 600 501	18 080 399	5 508	227 136	113 574
Brussels Hoofdst. Gewest	-	-	-	-	-	-
Vlaams Gewest	115 245	13 636 281	10 909 023	4 114	169 954	84 979
Provincie Antwerpen	75 962	8 989 338	7 191 470	3 934	162 819	81 410
Provincie Limburg	39 063	4 620 887	3 696 709	2	80	41
Provincie Oost-Vlaanderen	220	26 056	20 844	178	7 055	3 528
Provincie Vlaams Brabant	-	-	-	-	-	-
Provincie West-Vlaanderen	-	-	-	-	-	-
Waals Gewest	75 451	8 964 220	7 171 376	1 394	57 182	28 595
Provincie Waals Brabant	-	-	-	-	-	-
Provincie Henegouwen	31 632	3 780 654	3 024 524	611	25 111	12 557
Provincie Luik	42 947	5 080 444	4 064 355	218	9 013	4 507
Provincie Luxemburg	-	-	-	457	18 716	9 360
Provincie Namen	872	103 122	82 497	108	4 342	2 171
Het Jaar 2002						
BELGIE	865 753	101 506 502	81 205 197	21 490	874 779	437 409
Brussels Hoofdst. Gewest	-	-	-	-	-	-
Vlaams Gewest	628 577	73 674 289	58 939 427	15 921	650 003	325 006
Provincie Antwerpen	312 808	36 612 062	29 289 649	14 862	608 519	304 261
Provincie Limburg	272 214	31 923 621	25 538 895	420	16 434	8 219
Provincie Oost-Vlaanderen	43 555	5 138 606	4 110 883	639	25 050	12 526
Provincie Vlaams Brabant	-	-	-	-	-	-
Provincie West-Vlaanderen	-	-	-	-	-	-
Waals Gewest	237 176	27 832 213	22 265 770	5 569	224 776	112 403
Provincie Waals Brabant	-	-	-	-	-	-
Provincie Henegouwen	81 836	9 667 884	7 734 307	2 891	117 359	58 685
Provincie Luik	151 849	17 755 837	14 204 670	1 274	50 338	25 173
Provincie Luxemburg	35	4 095	3 276	1 190	48 591	24 300
Provincie Namen	3 456	404 397	323 517	214	8 488	4 245

III. GESLACHTE DIEREN - ONDERWORPEN AAN DE KEURING EN GESCHIKT VERKLAARD VOOR HET VERBRUIK

2. SLACHTINGEN IN DE OPENBARE SLACHTHUIZEN (vervolg) - AANTAL EN GEWICHT VAN DE GESLACHTE DIEREN (kg)

PERIODEN EN PROVINCIES	Geiten en geitjes			Veulens		
	Aantal	Levend gewicht	Geslacht gewicht	Aantal	Levend gewicht	Geslacht gewicht
1999	1 792	80 088	40 046	618	170 477	102 285
2000	1 064	43 361	21 682	642	164 959	98 977
2001	692	27 242	13 622	744	186 382	111 828
1ste kwartaal 2002						
BELGIE	21	462	232	149	38 357	23 013
Brussels Hoofdst. Gewest	-	-	-	-	-	-
Vlaams Gewest	21	462	232	25	6 388	3 832
Provincie Antwerpen	18	405	203	12	2 964	1 778
Provincie Limburg	3	57	29	13	3 424	2 054
Provincie Oost-Vlaanderen	-	-	-	-	-	-
Provincie Vlaams Brabant	-	-	-	-	-	-
Provincie West-Vlaanderen	-	-	-	-	-	-
Waals Gewest	-	-	-	124	31 969	19 181
Provincie Waals Brabant	-	-	-	-	-	-
Provincie Henegouwen	-	-	-	123	31 704	19 022
Provincie Luik	-	-	-	-	-	-
Provincie Luxemburg	-	-	-	1	265	159
Provincie Namen	-	-	-	-	-	-
2de kwartaal 2002						
BELGIE	27	1 041	522	140	37 200	22 321
Brussels Hoofdst. Gewest	-	-	-	-	-	-
Vlaams Gewest	24	906	454	63	16 838	10 103
Provincie Antwerpen	17	591	296	55	14 740	8 844
Provincie Limburg	7	315	158	8	2 098	1 259
Provincie Oost-Vlaanderen	-	-	-	-	-	-
Provincie Vlaams Brabant	-	-	-	-	-	-
Provincie West-Vlaanderen	-	-	-	-	-	-
Waals Gewest	3	135	68	77	20 362	12 218
Provincie Waals Brabant	-	-	-	-	-	-
Provincie Henegouwen	3	135	68	77	20 362	12 218
Provincie Luik	-	-	-	-	-	-
Provincie Luxemburg	-	-	-	-	-	-
Provincie Namen	-	-	-	-	-	-
3de kwartaal 2002						
BELGIE	44	1 412	707	298	81 124	48 674
Brussels Hoofdst. Gewest	-	-	-	-	-	-
Vlaams Gewest	44	1 412	707	227	62 254	37 352
Provincie Antwerpen	41	1 292	647	224	61 386	36 831
Provincie Limburg	-	-	-	3	868	521
Provincie Oost-Vlaanderen	3	120	60	-	-	-
Provincie Vlaams Brabant	-	-	-	-	-	-
Provincie West-Vlaanderen	-	-	-	-	-	-
Waals Gewest	-	-	-	71	18 870	11 322
Provincie Waals Brabant	-	-	-	-	-	-
Provincie Henegouwen	-	-	-	71	18 870	11 322
Provincie Luik	-	-	-	-	-	-
Provincie Luxemburg	-	-	-	-	-	-
Provincie Namen	-	-	-	-	-	-
4de kwartaal 2002						
BELGIE	24	925	463	280	76 267	45 761
Brussels Hoofdst. Gewest	-	-	-	-	-	-
Vlaams Gewest	22	845	423	169	46 260	27 756
Provincie Antwerpen	22	845	423	165	45 165	27 099
Provincie Limburg	-	-	-	4	1 095	657
Provincie Oost-Vlaanderen	-	-	-	-	-	-
Provincie Vlaams Brabant	-	-	-	-	-	-
Provincie West-Vlaanderen	-	-	-	-	-	-
Waals Gewest	2	80	40	111	30 007	18 005
Provincie Waals Brabant	-	-	-	-	-	-
Provincie Henegouwen	-	-	-	110	29 731	17 839
Provincie Luik	-	-	-	1	276	166
Provincie Luxemburg	-	-	-	-	-	-
Provincie Namen	2	80	40	-	-	-
Het jaar 2002						
BELGIE	116	3 840	1 924	867	232 948	139 769
Brussels Hoofdst. Gewest	-	-	-	-	-	-
Vlaams Gewest	111	3 625	1 816	484	131 740	79 043
Provincie Antwerpen	98	3 133	1 569	456	124 255	74 552
Provincie Limburg	10	372	187	28	7 485	4 491
Provincie Oost-Vlaanderen	3	120	60	-	-	-
Provincie Vlaams Brabant	-	-	-	-	-	-
Provincie West-Vlaanderen	-	-	-	-	-	-
Waals Gewest	5	215	108	383	101 208	60 726
Provincie Waals Brabant	-	-	-	-	-	-
Provincie Henegouwen	3	135	68	381	100 667	60 401
Provincie Luik	-	-	-	1	276	166
Provincie Luxemburg	-	-	-	1	265	159
Provincie Namen	2	80	40	-	-	-

III. GESLACHTE DIEREN - ONDERWORPEN AAN DE KEURING EN GESCHIKT VERKLAARD VOOR HET VERBRUIK
2. SLACHTINGEN IN DE OPENBARE SLACHTHUIZEN (vervolg) - AANTAL EN GEWICHT VAN DE GESLACHTE DIEREN (kg)

PERIODEN EN PROVINCIES	Andere paarden			Totaal van al de dieren		
	Aantal	Levend gewicht	Geslacht gewicht	Aantal	Levend gewicht	Geslacht gewicht
1999	2 724	1 375 483	825 284	2 813 303	465 988 178	341 183 649
2000	2 922	1 442 744	865 646	2 525 310	436 731 438	317 035 214
2001	3 202	1 542 534	925 514	2 259 584	410 886 833	295 118 769
1ste kwartaal 2002						
BELGIE	597	286 931	172 160	383 723	83 417 873	57 920 098
Brussels Hoofdst. Gewest	-	-	-	-	-	-
Vlaams Gewest	103	49 779	29 868	287 957	53 073 607	37 706 324
Provincie Antwerpen	36	17 123	10 274	114 622	20 671 578	14 496 552
Provincie Limburg	42	20 171	12 103	116 944	18 900 389	14 004 653
Provincie Oost-Vlaanderen	25	12 485	7 491	56 391	13 501 640	9 205 119
Provincie Vlaams Brabant	-	-	-	-	-	-
Provincie West-Vlaanderen	-	-	-	-	-	-
Waals Gewest	494	237 152	142 292	95 766	30 344 266	20 213 774
Provincie Waals Brabant	-	-	-	-	-	-
Provincie Henegouwen	485	232 760	139 657	39 223	7 889 470	5 599 467
Provincie Luik	8	3 929	2 357	45 312	15 664 848	10 379 342
Provincie Luxemburg	-	-	-	6 371	3 998 624	2 457 984
Provincie Namen	1	463	278	4 860	2 791 324	1 776 981
2de kwartaal 2002						
BELGIE	560	269 464	161 677	283 070	66 806 881	45 734 483
Brussels Hoofdst. Gewest	-	-	-	-	-	-
Vlaams Gewest	86	40 594	24 356	198 055	39 234 473	27 326 734
Provincie Antwerpen	59	27 379	16 428	114 614	20 556 366	14 393 692
Provincie Limburg	18	8 997	5 398	71 962	11 513 488	8 543 903
Provincie Oost-Vlaanderen	9	4 218	2 530	11 479	7 164 619	4 389 139
Provincie Vlaams Brabant	-	-	-	-	-	-
Provincie West-Vlaanderen	-	-	-	-	-	-
Waals Gewest	474	228 870	137 321	85 015	27 572 408	18 407 749
Provincie Waals Brabant	-	-	-	-	-	-
Provincie Henegouwen	460	222 116	133 269	15 645	4 516 352	3 021 616
Provincie Luik	14	6 754	4 052	61 541	18 467 028	12 482 770
Provincie Luxemburg	-	-	-	3 138	1 905 677	1 191 889
Provincie Namen	-	-	-	4 691	2 683 351	1 711 474
3de kwartaal 2002						
BELGIE	438	222 976	133 786	277 140	64 926 565	44 446 463
Brussels Hoofdst. Gewest	-	-	-	-	-	-
Vlaams Gewest	33	16 906	10 143	191 002	37 535 059	26 119 323
Provincie Antwerpen	15	7 674	4 604	108 603	19 124 133	13 463 720
Provincie Limburg	13	6 720	4 032	70 625	11 135 874	8 205 151
Provincie Oost-Vlaanderen	5	2 512	1 507	11 774	7 275 052	4 450 452
Provincie Vlaams Brabant	-	-	-	-	-	-
Provincie West-Vlaanderen	-	-	-	-	-	-
Waals Gewest	405	206 070	123 643	86 138	27 391 506	18 327 140
Provincie Waals Brabant	-	-	-	-	-	-
Provincie Henegouwen	385	195 902	117 542	14 872	4 088 211	2 752 595
Provincie Luik	17	8 628	5 177	63 274	18 831 464	12 739 024
Provincie Luxemburg	1	518	311	3 429	1 980 334	1 239 171
Provincie Namen	2	1 022	613	4 563	2 491 497	1 596 350
4de kwartaal 2002						
BELGIE	444	217 251	130 353	281 428	67 897 506	46 366 842
Brussels Hoofdst. Gewest	-	-	-	-	-	-
Vlaams Gewest	34	16 758	10 057	168 562	35 606 707	24 480 262
Provincie Antwerpen	16	7 941	4 765	110 465	20 725 932	14 452 905
Provincie Limburg	8	3 922	2 354	47 637	8 471 870	6 108 408
Provincie Oost-Vlaanderen	10	4 895	2 938	10 460	6 408 905	3 918 949
Provincie Vlaams Brabant	-	-	-	-	-	-
Provincie West-Vlaanderen	-	-	-	-	-	-
Waals Gewest	410	200 493	120 296	112 866	32 290 799	21 886 580
Provincie Waals Brabant	-	-	-	-	-	-
Provincie Henegouwen	393	192 212	115 328	38 347	7 462 057	5 335 255
Provincie Luik	15	7 309	4 385	65 937	20 051 901	13 536 336
Provincie Luxemburg	2	972	583	3 952	2 272 182	1 414 866
Provincie Namen	-	-	-	4 630	2 504 659	1 600 123
Het jaar 2002						
BELGIE	2 039	996 622	597 976	1 225 361	283 048 825	194 467 886
Brussels Hoofdst. Gewest	-	-	-	-	-	-
Vlaams Gewest	256	124 037	74 424	845 576	165 449 846	115 632 643
Provincie Antwerpen	126	60 117	36 071	448 304	81 078 009	56 806 869
Provincie Limburg	81	39 810	23 887	307 168	50 021 621	36 862 115
Provincie Oost-Vlaanderen	49	24 110	14 466	90 104	34 350 216	21 963 659
Provincie Vlaams Brabant	-	-	-	-	-	-
Provincie West-Vlaanderen	-	-	-	-	-	-
Waals Gewest	1 783	872 585	523 552	379 785	117 598 979	78 835 243
Provincie Waals Brabant	-	-	-	-	-	-
Provincie Henegouwen	1 723	842 990	505 796	108 087	23 956 090	16 708 933
Provincie Luik	54	26 620	15 971	236 064	73 015 241	49 137 472
Provincie Luxemburg	3	1 490	894	16 890	10 156 817	6 303 910
Provincie Namen	3	1 485	891	18 744	10 470 831	6 684 928

III. GESLACHTE DIEREN - ONDERWORPEN AAN DE KEURING EN GESCHIKT VERKLAARD VOOR HET VERBRUIK

3. SLACHTINGEN IN DE PARTICULIERE SLACHTHUIZEN - AANTAL EN GEWICHT VAN DE GESLACHTE DIEREN (kg)

PERIODEN EN PROVINCIES	Ossen			Stieren		
	Aantal	Levend gewicht	Geslacht gewicht	Aantal	Levend gewicht	Geslacht gewicht
1999	1 835	1 163 553	721 402	110 218	76 069 410	48 684 432
2000	196	137 311	85 140	107 829	73 865 821	47 274 126
2001	199	141 906	87 987	112 493	75 817 530	48 523 218
1ste kwartaal 2002						
BELGIE	32	23 562	14 608	27 745	18 930 392	12 115 456
Brussels Hoofdst. Gewest	-	-	-	2 136	1 457 053	932 514
Vlaams Gewest	24	17 672	10 957	19 827	13 503 387	8 642 171
Provincie Antwerpen	-	-	-	1 763	1 206 503	772 164
Provincie Limburg	-	*	*	*	*	*
Provincie Oost-Vlaanderen	1	736	456	7 217	4 921 609	3 149 832
Provincie Vlaams Brabant	-	-	-	-	-	-
Provincie West-Vlaanderen	23	16 936	10 501	10 333	7 032 721	4 500 940
Waals Gewest	8	5 890	3 651	5 782	3 969 952	2 540 771
Provincie Waals Brabant	-	-	-	-	-	-
Provincie Henegouwen	3	2 209	1 369	3 258	2 248 388	1 438 969
Provincie Luik	-	-	-	1 702	1 162 199	743 808
Provincie Luxemburg	4	2 944	1 825	67	45 918	29 388
Provincie Namen	*	*	*	*	*	*
2de kwartaal 2002						
BELGIE	33	24 044	14 904	27 504	19 186 248	12 279 196
Brussels Hoofdst. Gewest	-	-	-	2 276	1 584 656	1 014 180
Vlaams Gewest	17	12 398	7 685	17 847	12 459 652	7 974 175
Provincie Antwerpen	-	-	-	1 638	1 146 824	733 967
Provincie Limburg	*	*	*	*	*	*
Provincie Oost-Vlaanderen	-	-	-	7 321	5 112 532	3 272 020
Provincie Vlaams Brabant	-	-	-	-	-	-
Provincie West-Vlaanderen	17	12 398	7 685	8 679	6 054 224	3 874 702
Waals Gewest	16	11 646	7 219	7 381	5 141 940	3 290 841
Provincie Waals Brabant	-	-	-	-	-	-
Provincie Henegouwen	1	728	451	4 892	3 411 276	2 183 217
Provincie Luik	-	-	-	1 202	837 268	535 851
Provincie Luxemburg	11	8 006	4 963	83	58 584	37 494
Provincie Namen	*	*	*	*	*	*
3de kwartaal 2002						
BELGIE	23	16 048	9 951	27 616	18 857 888	12 069 045
Brussels Hoofdst. Gewest	-	-	-	2 794	1 904 244	1 218 716
Vlaams Gewest	12	8 360	5 184	16 455	11 239 352	7 193 183
Provincie Antwerpen	-	-	-	1 278	872 865	558 634
Provincie Limburg	*	*	*	*	*	*
Provincie Oost-Vlaanderen	-	-	-	6 627	4 526 553	2 896 995
Provincie Vlaams Brabant	-	-	-	-	-	-
Provincie West-Vlaanderen	12	8 360	5 184	7 740	5 288 256	3 384 481
Waals Gewest	11	7 688	4 767	8 367	5 714 292	3 657 146
Provincie Waals Brabant	-	-	-	-	-	-
Provincie Henegouwen	1	714	443	5 744	3 921 794	2 509 947
Provincie Luik	-	-	-	1 326	905 867	579 754
Provincie Luxemburg	8	5 557	3 445	38	26 102	16 705
Provincie Namen	*	*	*	*	*	*
4de kwartaal 2002						
BELGIE	45	31 482	19 520	29 423	19 714 934	12 617 556
Brussels Hoofdst. Gewest	-	-	-	3 507	2 354 694	1 507 004
Vlaams Gewest	38	26 578	16 479	18 047	12 092 342	7 739 099
Provincie Antwerpen	-	-	-	1 478	989 288	633 145
Provincie Limburg	*	*	*	*	*	*
Provincie Oost-Vlaanderen	1	698	433	7 004	4 693 616	3 003 915
Provincie Vlaams Brabant	-	-	-	-	-	-
Provincie West-Vlaanderen	37	25 880	16 046	8 183	5 483 390	3 509 369
Waals Gewest	7	4 904	3 041	7 869	5 267 898	3 371 453
Provincie Waals Brabant	-	-	-	-	-	-
Provincie Henegouwen	1	706	438	4 854	3 251 988	2 081 272
Provincie Luik	-	-	-	1 550	1 034 624	662 159
Provincie Luxemburg	3	2 090	1 296	136	91 228	58 386
Provincie Namen	*	*	*	*	*	*
Het Jaar 2002						
BELGIE	133	95 136	58 983	112 288	76 689 462	49 081 253
Brussels Hoofdst. Gewest	-	-	-	10 713	7 300 647	4 672 414
Vlaams Gewest	91	65 008	40 305	72 176	49 294 733	31 548 628
Provincie Antwerpen	-	-	-	6 157	4 215 480	2 697 910
Provincie Limburg	*	*	*	*	*	*
Provincie Oost-Vlaanderen	2	1 434	889	28 169	19 254 310	12 322 762
Provincie Vlaams Brabant	-	-	-	-	-	-
Provincie West-Vlaanderen	89	63 574	39 416	34 935	23 858 591	15 269 492
Waals Gewest	42	30 128	18 678	29 399	20 094 082	12 860 211
Provincie Waals Brabant	-	-	-	-	-	-
Provincie Henegouwen	6	4 357	2 701	18 748	12 833 446	8 213 405
Provincie Luik	-	-	-	5 780	3 939 958	2 521 572
Provincie Luxemburg	26	18 597	11 529	324	221 832	141 973
Provincie Namen	*	*	*	*	*	*

(*) Vertrouwelijk.

III. GESLACHTE DIEREN - ONDERWORPEN AAN DE KEURING EN GESCHIKT VERKLAARD VOOR HET VERBRUIK
3. SLACHTINGEN IN DE PARTICULIERE SLACHTHUIZEN (vervolg) - AANTAL EN GEWICHT VAN DE GESLACHTE DIEREN (kg)

PERIODEN EN PROVINCIES	Koeien			Vaarzen		
	Aantal	Levend gewicht	Geslacht gewicht	Aantal	Levend gewicht	Geslacht gewicht
1999	174 306	116 593 404	71 121 977	27 349	17 517 289	11 035 904
2000	185 568	121 857 308	74 332 958	22 825	14 159 202	8 920 304
2001	207 319	136 439 777	83 228 274	12 146	7 303 254	4 601 046
1ste kwartaal 2002						
BELGIE	67 298	42 155 444	25 714 828	2 779	1 598 157	1 006 836
Brussels Hoofdst. Gewest	6 145	3 846 914	2 346 618	2	1 110	699
Vlaams Gewest	52 132	32 671 236	19 929 459	1 924	1 109 402	698 924
Provincie Antwerpen	16 178	10 142 244	6 186 769	222	128 354	80 862
Provincie Limburg	*	*	*	*	*	*
Provincie Oost-Vlaanderen	13 844	8 667 536	5 287 198	908	521 232	328 378
Provincie Vlaams Brabant	-	-	-	-	-	-
Provincie West-Vlaanderen	20 546	12 861 880	7 845 751	482	276 114	173 952
Waals Gewest	9 021	5 637 294	3 438 751	853	487 645	307 213
Provincie Waals Brabant	-	-	-	-	-	-
Provincie Henegouwen	3 248	2 003 392	1 222 071	548	311 742	196 396
Provincie Luik	3 645	2 286 530	1 394 783	197	113 591	71 562
Provincie Luxemburg	42	25 964	15 838	17	9 711	6 117
Provincie Namen	*	*	*	*	*	*
2de kwartaal 2002						
BELGIE	63 665	41 135 796	25 092 835	2 502	1 464 454	922 606
Brussels Hoofdst. Gewest	6 154	3 973 773	2 424 001	2	1 156	728
Vlaams Gewest	48 753	31 505 065	19 218 090	1 334	780 858	491 942
Provincie Antwerpen	14 019	9 058 506	5 525 690	199	116 632	73 478
Provincie Limburg	*	*	*	*	*	*
Provincie Oost-Vlaanderen	11 955	7 719 116	4 708 661	473	277 740	174 978
Provincie Vlaams Brabant	-	-	-	-	-	-
Provincie West-Vlaanderen	19 765	12 777 599	7 794 335	647	377 596	237 885
Waals Gewest	8 758	5 656 958	3 450 744	1 166	682 440	429 936
Provincie Waals Brabant	-	-	-	-	-	-
Provincie Henegouwen	4 866	3 142 469	1 916 906	873	511 032	321 949
Provincie Luik	2 537	1 638 889	999 723	212	124 116	78 193
Provincie Luxemburg	49	31 543	19 241	10	5 820	3 667
Provincie Namen	*	*	*	*	*	*
3de kwartaal 2002						
BELGIE	66 023	42 029 019	25 637 704	3 184	1 944 177	1 224 832
Brussels Hoofdst. Gewest	5 351	3 404 863	2 076 967	-	-	-
Vlaams Gewest	50 533	32 171 846	19 624 828	2 042	1 248 704	786 684
Provincie Antwerpen	14 598	9 292 282	5 668 294	184	112 192	70 682
Provincie Limburg	*	*	*	*	*	*
Provincie Oost-Vlaanderen	11 174	7 120 045	4 343 227	1 305	799 328	503 577
Provincie Vlaams Brabant	-	-	-	-	-	-
Provincie West-Vlaanderen	20 796	13 240 267	8 076 563	482	293 624	184 983
Waals Gewest	10 139	6 452 310	3 935 909	1 142	695 473	438 148
Provincie Waals Brabant	-	-	-	-	-	-
Provincie Henegouwen	6 175	3 930 106	2 397 364	877	534 297	336 607
Provincie Luik	2 769	1 761 949	1 074 788	137	83 639	52 692
Provincie Luxemburg	26	16 639	10 150	20	12 140	7 649
Provincie Namen	*	*	*	*	*	*
4de kwartaal 2002						
BELGIE	74 296	47 218 477	28 803 274	3 359	2 071 463	1 305 021
Brussels Hoofdst. Gewest	7 201	4 581 895	2 794 957	7	4 329	2 728
Vlaams Gewest	56 859	36 131 540	22 040 239	1 770	1 092 085	688 011
Provincie Antwerpen	15 172	9 642 643	5 882 012	227	140 004	88 202
Provincie Limburg	*	*	*	*	*	*
Provincie Oost-Vlaanderen	13 942	8 861 543	5 405 540	812	501 254	315 790
Provincie Vlaams Brabant	-	-	-	-	-	-
Provincie West-Vlaanderen	22 499	14 295 029	8 719 968	632	389 839	245 598
Waals Gewest	10 236	6 505 042	3 968 078	1 582	975 049	614 282
Provincie Waals Brabant	-	-	-	-	-	-
Provincie Henegouwen	5 734	3 639 136	2 219 874	943	580 726	365 858
Provincie Luik	3 318	2 113 540	1 289 260	249	153 593	96 764
Provincie Luxemburg	115	73 205	44 655	57	35 239	22 201
Provincie Namen	*	*	*	*	*	*
Het jaar 2002						
BELGIE	271 282	172 538 736	105 248 641	11 824	7 078 251	4 459 295
Brussels Hoofdst. Gewest	24 851	15 807 445	9 642 543	11	6 595	4 155
Vlaams Gewest	208 277	132 479 687	80 812 616	7 070	4 231 049	2 665 561
Provincie Antwerpen	59 967	38 135 675	23 262 765	832	497 182	313 224
Provincie Limburg	*	*	*	*	*	*
Provincie Oost-Vlaanderen	50 915	32 368 240	19 744 626	3 498	2 099 554	1 322 723
Provincie Vlaams Brabant	-	-	-	-	-	-
Provincie West-Vlaanderen	83 606	53 174 775	32 436 617	2 243	1 337 173	842 418
Waals Gewest	38 154	24 251 604	14 793 482	4 743	2 840 607	1 789 579
Provincie Waals Brabant	-	-	-	-	-	-
Provincie Henegouwen	20 023	12 715 103	7 756 215	3 241	1 937 797	1 220 810
Provincie Luik	12 269	7 800 908	4 758 554	795	474 939	299 211
Provincie Luxemburg	232	147 351	89 884	104	62 910	39 634
Provincie Namen	*	*	*	*	*	*

(*) Vertrouwelijk.

III. GESLACHTE DIEREN - ONDERWORPEN AAN DE KEURING EN GESCHIKT VERKLAARD VOOR HET VERBRUIK
3. SLACHTINGEN IN DE PARTICULIERE SLACHTHUIZEN (vervolg) - AANTAL EN GEWICHT VAN DE GESLACHTE DIEREN (kg)

PERIODEN EN PROVINCIES	Kalveren			Totaal van de runderen		
	Aantal	Levend gewicht	Geslacht gewicht	Aantal	Levend gewicht	Geslacht gewicht
1999	177 609	46 085 823	28 573 199	491 317	257 429 479	160 136 914
2000	177 479	45 892 372	28 453 277	493 897	255 912 014	159 065 805
2001	186 929	47 693 196	29 569 783	519 086	267 395 663	166 010 308
1ste kwartaal 2002						
BELGIE	49 181	13 081 927	8 110 796	147 035	75 789 482	46 962 524
Brussels Hoofdst. Gewest	416	110 537	68 534	8 699	5 415 614	3 348 365
Vlaams Gewest	48 066	12 785 364	7 926 927	121 973	60 087 061	37 208 438
Provincie Antwerpen	28 371	7 545 965	4 678 498	46 534	19 023 066	11 718 293
Provincie Limburg	*	*	*	*	*	*
Provincie Oost-Vlaanderen	60	16 013	9 928	22 030	14 127 126	8 775 792
Provincie Vlaams Brabant	-	-	-	-	-	-
Provincie West-Vlaanderen	2 395	636 880	394 868	33 779	20 824 531	12 926 012
Waals Gewest	699	186 026	115 335	16 363	10 286 807	6 405 721
Provincie Waals Brabant	-	-	-	-	-	-
Provincie Henegouwen	31	8 237	5 107	7 088	4 573 968	2 863 912
Provincie Luik	453	120 625	74 788	5 997	3 682 945	2 284 941
Provincie Luxemburg	51	13 542	8 395	181	98 079	61 563
Provincie Namen	*	*	*	*	*	*
2de kwartaal 2002						
BELGIE	52 382	14 030 266	8 698 768	146 086	75 840 808	47 008 309
Brussels Hoofdst. Gewest	402	107 454	66 622	8 834	5 667 039	3 505 531
Vlaams Gewest	51 507	13 796 202	8 553 650	119 458	58 554 175	36 245 542
Provincie Antwerpen	31 584	8 457 952	5 243 933	47 440	18 779 914	11 577 068
Provincie Limburg	*	*	*	*	*	*
Provincie Oost-Vlaanderen	85	22 928	14 217	19 834	13 132 316	8 169 876
Provincie Vlaams Brabant	4	1 096	680	4	1 096	680
Provincie West-Vlaanderen	2 313	619 886	384 330	31 421	19 841 703	12 298 937
Waals Gewest	473	126 610	78 496	17 794	11 619 594	7 257 236
Provincie Waals Brabant	-	-	-	-	-	-
Provincie Henegouwen	29	7 832	4 855	10 661	7 073 337	4 427 378
Provincie Luik	257	68 678	42 580	4 208	2 668 951	1 656 347
Provincie Luxemburg	42	11 218	6 955	195	115 171	72 320
Provincie Namen	*	*	*	*	*	*
3de kwartaal 2002						
BELGIE	48 288	13 087 947	8 114 529	145 134	75 935 079	47 056 061
Brussels Hoofdst. Gewest	297	81 396	50 466	8 442	5 390 503	3 346 149
Vlaams Gewest	47 516	12 877 938	7 984 322	116 558	57 546 200	35 594 201
Provincie Antwerpen	33 238	9 014 913	5 589 247	49 298	19 292 252	11 886 857
Provincie Limburg	*	*	*	*	*	*
Provincie Oost-Vlaanderen	140	38 001	23 559	19 246	12 483 927	7 767 358
Provincie Vlaams Brabant	-	-	-	-	-	-
Provincie West-Vlaanderen	2 310	625 899	388 058	31 340	19 456 406	12 039 269
Waals Gewest	475	128 613	79 741	20 134	12 998 376	8 115 711
Provincie Waals Brabant	-	-	-	-	-	-
Provincie Henegouwen	66	17 655	10 946	12 863	8 404 566	5 255 307
Provincie Luik	247	67 023	41 555	4 479	2 818 478	1 748 789
Provincie Luxemburg	24	6 576	4 077	116	67 014	42 026
Provincie Namen	*	*	*	*	*	*
4de kwartaal 2002						
BELGIE	48 091	12 994 530	8 056 605	155 214	82 030 886	50 801 976
Brussels Hoofdst. Gewest	262	71 134	44 103	10 977	7 012 052	4 348 792
Vlaams Gewest	47 082	12 721 346	7 887 233	123 796	62 063 891	38 371 061
Provincie Antwerpen	32 301	8 730 243	5 412 751	49 178	19 502 178	12 016 110
Provincie Limburg	*	*	*	*	*	*
Provincie Oost-Vlaanderen	163	44 068	27 321	21 922	14 101 179	8 752 999
Provincie Vlaams Brabant	-	-	-	-	-	-
Provincie West-Vlaanderen	2 554	690 107	427 866	33 905	20 884 245	12 918 847
Waals Gewest	747	202 050	125 269	20 441	12 954 943	8 082 123
Provincie Waals Brabant	-	-	-	-	-	-
Provincie Henegouwen	47	12 758	7 909	11 579	7 485 314	4 675 351
Provincie Luik	374	101 153	62 714	5 491	3 402 910	2 110 897
Provincie Luxemburg	118	31 879	19 765	429	233 641	146 303
Provincie Namen	*	*	*	*	*	*
Het jaar 2002						
BELGIE	197 942	53 194 670	32 980 698	593 469	309 596 255	191 828 870
Brussels Hoofdst. Gewest	1 377	370 521	229 725	36 952	23 485 208	14 548 837
Vlaams Gewest	194 171	52 180 850	32 352 132	481 785	238 251 327	147 419 242
Provincie Antwerpen	125 494	33 749 073	20 924 429	192 450	76 597 410	47 198 328
Provincie Limburg	*	*	*	*	*	*
Provincie Oost-Vlaanderen	448	121 010	75 025	83 032	53 844 548	33 466 025
Provincie Vlaams Brabant	4	1 096	680	4	1 096	680
Provincie West-Vlaanderen	9 572	2 572 772	1 595 122	130 445	81 006 885	50 183 065
Waals Gewest	2 394	643 299	398 841	74 732	47 859 720	29 860 791
Provincie Waals Brabant	-	-	-	-	-	-
Provincie Henegouwen	173	46 482	28 817	42 191	27 537 185	17 221 948
Provincie Luik	1 331	357 479	221 637	20 175	12 573 284	7 800 974
Provincie Luxemburg	235	63 215	39 192	921	513 905	322 212
Provincie Namen	*	*	*	*	*	*

(*) Vertrouwelijk.

III. GESLACHTE DIEREN - ONDERWORPEN AAN DE KEURING EN GESCHIKT VERKLAARD VOOR HET VERBRUIK
3. SLACHTINGEN IN DE PARTICULIERE SLACHTHUIZEN (vervolg) - AANTAL EN GEWICHT VAN DE GESLACHTE DIEREN (kg)

PERIODEN EN PROVINCIES	Varkens			Schapen en lammeren		
	Aantal	Levend gewicht	Geslacht gewicht	Aantal	Levend gewicht	Geslacht gewicht
1999	8 155 759	951 660 514	761 328 406	80 170	3 313 034	1 656 533
2000	8 972 530	1 051 828 488	841 462 779	83 900	3 410 466	1 705 277
2001	9 412 275	1 108 116 596	886 493 260	70 462	2 838 519	1 419 280
1ste kwartaal 2002						
BELGIE	2 498 523	294 825 714	235 860 571	19 161	749 550	374 782
Brussels Hoofdst. Gewest	45 669	5 388 942	4 311 153	4 707	183 860	91 930
Vlaams Gewest	2 051 821	242 114 878	193 691 903	13 663	534 320	267 165
Provincie Antwerpen	374 125	44 146 750	35 317 399	7 459	291 328	145 665
Provincie Limburg	*	*	*	*	*	*
Provincie Oost-Vlaanderen	457 445	53 978 510	43 182 808	274	10 700	5 352
Provincie Vlaams Brabant	-	-	-	4 644	181 668	90 834
Provincie West-Vlaanderen	1 220 251	143 989 618	115 191 696	1 217	48 002	24 003
Waals Gewest	401 033	47 321 894	37 857 515	791	31 370	15 687
Provincie Waals Brabant	-	-	-	-	-	-
Provincie Henegouwen	235 564	27 796 552	22 237 241	73	2 846	1 424
Provincie Luik	165 174	19 490 532	15 592 426	528	20 979	10 490
Provincie Luxemburg	295	34 810	27 848	14	550	275
Provincie Namen	*	*	*	*	*	*
2de kwartaal 2002						
BELGIE	2 522 159	292 529 656	234 023 727	15 397	621 659	310 837
Brussels Hoofdst. Gewest	47 267	5 482 552	4 386 043	5 002	202 781	101 391
Vlaams Gewest	2 049 792	237 757 344	190 205 877	9 817	394 888	197 448
Provincie Antwerpen	371 673	43 121 972	34 497 578	5 886	236 221	118 112
Provincie Limburg	*	*	*	*	*	*
Provincie Oost-Vlaanderen	485 276	56 277 944	45 022 356	74	3 086	1 544
Provincie Vlaams Brabant	-	-	-	3 075	123 000	61 500
Provincie West-Vlaanderen	1 192 843	138 357 428	110 685 943	782	32 581	16 292
Waals Gewest	425 100	49 289 760	39 431 807	578	23 990	11 998
Provincie Waals Brabant	-	-	-	-	-	-
Provincie Henegouwen	251 426	29 144 020	23 315 216	8	332	167
Provincie Luik	173 316	20 104 208	16 083 366	364	15 112	7 557
Provincie Luxemburg	358	41 532	33 225	13	527	264
Provincie Namen	*	*	*	*	*	*
3de kwartaal 2002						
BELGIE	2 543 484	295 016 139	236 012 906	12 410	484 520	242 269
Brussels Hoofdst. Gewest	31 026	3 601 106	2 880 885	2 990	118 467	59 234
Vlaams Gewest	2 091 182	242 546 738	194 037 389	8 588	331 877	165 944
Provincie Antwerpen	373 546	43 328 882	34 663 105	5 158	199 301	99 651
Provincie Limburg	*	*	*	*	*	*
Provincie Oost-Vlaanderen	444 459	51 571 592	41 257 273	118	4 817	2 410
Provincie Vlaams Brabant	-	-	-	2 607	99 128	49 564
Provincie West-Vlaanderen	1 233 466	143 060 175	114 448 140	651	26 369	13 188
Waals Gewest	421 276	48 868 295	39 094 632	832	34 176	17 091
Provincie Waals Brabant	-	-	-	-	-	-
Provincie Henegouwen	239 519	27 787 554	22 230 042	11	446	223
Provincie Luik	181 411	21 040 582	16 832 465	510	20 941	10 472
Provincie Luxemburg	346	40 159	32 125	37	1 444	722
Provincie Namen	*	*	*	*	*	*
4de kwartaal 2002						
BELGIE	2 675 815	316 542 886	253 234 307	15 641	626 432	313 226
Brussels Hoofdst. Gewest	51 356	6 074 211	4 859 370	5 356	214 846	107 423
Vlaams Gewest	2 204 297	260 794 244	208 635 395	9 391	375 020	187 517
Provincie Antwerpen	433 098	51 242 744	40 994 196	5 965	237 844	118 923
Provincie Limburg	*	*	*	*	*	*
Provincie Oost-Vlaanderen	490 452	58 029 251	46 423 399	178	7 398	3 700
Provincie Vlaams Brabant	-	-	-	2 421	96 079	48 040
Provincie West-Vlaanderen	1 216 060	143 868 496	115 094 797	751	30 536	15 272
Waals Gewest	420 162	49 674 431	39 739 542	894	36 566	18 286
Provincie Waals Brabant	-	-	-	-	-	-
Provincie Henegouwen	241 899	28 588 560	22 870 847	34	1 361	681
Provincie Luik	177 915	21 044 677	16 835 740	512	20 873	10 438
Provincie Luxemburg	348	41 194	32 955	67	2 683	1 342
Provincie Namen	*	*	*	*	*	*
Het jaar 2002						
BELGIE	10 239 981	1 198 914 395	959 131 511	62 609	2 482 161	1 241 114
Brussels Hoofdst. Gewest	175 318	20 546 811	16 437 451	18 055	719 954	359 978
Vlaams Gewest	8 397 092	983 213 204	786 570 564	41 459	1 636 105	818 074
Provincie Antwerpen	1 552 442	181 840 348	145 472 278	24 468	964 694	482 351
Provincie Limburg	*	*	*	*	*	*
Provincie Oost-Vlaanderen	1 877 632	219 857 297	175 885 836	644	26 001	13 006
Provincie Vlaams Brabant	-	-	-	12 747	499 875	249 938
Provincie West-Vlaanderen	4 862 620	569 275 717	455 420 576	3 401	137 488	68 755
Waals Gewest	1 667 571	195 154 380	156 123 496	3 095	126 102	63 062
Provincie Waals Brabant	-	-	-	-	-	-
Provincie Henegouwen	988 408	113 316 686	90 653 346	126	4 985	2 495
Provincie Luik	697 816	81 679 999	65 343 997	1 914	77 905	38 957
Provincie Luxemburg	1 347	157 895	126 153	131	5 204	2 603
Provincie Namen	*	*	*	*	*	*

(*) Vertrouwelijk.

III. GESLACHTE DIEREN - ONDERWORPEN AAN DE KEURING EN GESCHIKT VERKLAARD VOOR HET VERBRUIK
3. SLACHTINGEN IN DE PARTICULIERE SLACHTHUIZEN (vervolg) - AANTAL EN GEWICHT VAN DE GESLACHTE DIEREN (kg)

PERIODEN EN PROVINCIES	Geiten en geitjes			Veulens		
	Aantal	Levend gewicht	Geslacht gewicht	Aantal	Levend gewicht	Geslacht gewicht
1999	994	44 642	22 325	401	110 143	66 086
2000	1 689	69 541	34 773	194	50 305	30 179
2001	1 457	57 095	28 548	667	176 845	106 108
1ste kwartaal 2002						
BELGIE	642	16 293	8 147	80	20 837	12 501
Brussels Hoofdst. Gewest	318	8 849	4 425	-	-	-
Vlaams Gewest	324	7 444	3 722	72	18 744	11 246
Provincie Antwerpen	-	-	-	-	-	-
Provincie Limburg	*	*	*	*	*	*
Provincie Oost-Vlaanderen	309	6 956	3 478	49	12 652	7 591
Provincie Vlaams Brabant	15	488	244	-	-	-
Provincie West-Vlaanderen	-	-	-	23	6 092	3 655
Waals Gewest	-	-	-	8	2 093	1 255
Provincie Waals Brabant	-	-	-	-	-	-
Provincie Henegouwen	-	-	-	-	-	-
Provincie Luik	-	-	-	8	2 093	1 255
Provincie Luxemburg	-	-	-	-	-	-
Provincie Namen	*	*	*	*	*	*
2de kwartaal 2002						
BELGIE	833	27 826	13 914	54	14 209	8 526
Brussels Hoofdst. Gewest	417	13 509	6 755	-	-	-
Vlaams Gewest	415	14 289	7 145	54	14 209	8 526
Provincie Antwerpen	-	-	-	-	-	-
Provincie Limburg	*	*	*	*	*	*
Provincie Oost-Vlaanderen	409	14 127	7 064	51	13 401	8 041
Provincie Vlaams Brabant	-	-	-	-	-	-
Provincie West-Vlaanderen	6	162	81	3	808	485
Waals Gewest	1	28	14	-	-	-
Provincie Waals Brabant	-	-	-	-	-	-
Provincie Henegouwen	-	-	-	-	-	-
Provincie Luik	1	28	14	-	-	-
Provincie Luxemburg	-	-	-	-	-	-
Provincie Namen	*	*	*	*	*	*
3de kwartaal 2002						
BELGIE	430	11 961	5 983	93	25 598	15 359
Brussels Hoofdst. Gewest	295	9 000	4 500	-	-	-
Vlaams Gewest	133	2 931	1 468	92	25 338	15 203
Provincie Antwerpen	-	-	-	1	260	156
Provincie Limburg	*	*	*	*	*	*
Provincie Oost-Vlaanderen	98	1 744	873	50	13 690	8 214
Provincie Vlaams Brabant	2	87	44	-	-	-
Provincie West-Vlaanderen	23	630	316	37	10 172	6 103
Waals Gewest	2	30	15	1	260	156
Provincie Waals Brabant	-	-	-	-	-	-
Provincie Henegouwen	-	-	-	-	-	-
Provincie Luik	2	30	15	1	260	156
Provincie Luxemburg	-	-	-	-	-	-
Provincie Namen	*	*	*	*	*	*
4de kwartaal 2002						
BELGIE	362	13 200	6 601	85	23 239	13 942
Brussels Hoofdst. Gewest	304	11 140	5 570	-	-	-
Vlaams Gewest	58	2 060	1 031	80	21 888	13 132
Provincie Antwerpen	-	-	-	-	-	-
Provincie Limburg	*	*	*	*	*	*
Provincie Oost-Vlaanderen	47	1 645	823	62	16 859	10 115
Provincie Vlaams Brabant	-	-	-	-	-	-
Provincie West-Vlaanderen	11	415	208	14	3 925	2 355
Waals Gewest	-	-	-	5	1 351	810
Provincie Waals Brabant	-	-	-	-	-	-
Provincie Henegouwen	-	-	-	-	-	-
Provincie Luik	-	-	-	5	1 351	810
Provincie Luxemburg	-	-	-	-	-	-
Provincie Namen	*	*	*	*	*	*
Het jaar 2002						
BELGIE	2 267	69 280	34 645	312	83 883	50 328
Brussels Hoofdst. Gewest	1 334	42 498	21 250	-	-	-
Vlaams Gewest	930	26 724	13 366	298	80 179	48 107
Provincie Antwerpen	-	-	-	1	260	156
Provincie Limburg	*	*	*	*	*	*
Provincie Oost-Vlaanderen	863	24 472	12 238	212	56 602	33 961
Provincie Vlaams Brabant	17	575	288	-	-	-
Provincie West-Vlaanderen	40	1 207	605	77	20 997	12 598
Waals Gewest	3	58	29	14	3 704	2 221
Provincie Waals Brabant	-	-	-	-	-	-
Provincie Henegouwen	-	-	-	-	-	-
Provincie Luik	3	58	29	14	3 704	2 221
Provincie Luxemburg	-	-	-	-	-	-
Provincie Namen	*	*	*	*	*	*

(*) Vertrouwelijk.

III. GESLACHTE DIEREN - ONDERWORPEN AAN DE KEURING EN GESCHIKT VERKLAARD VOOR HET VERBRUIK

3. SLACHTINGEN IN DE PARTICULIERE SLACHTHUIZEN (vervolg) - AANTAL EN GEWICHT VAN DE GESLACHTE DIEREN (kg)

PERIODEN EN PROVINCIES	Andere paarden			Totaal van al de dieren		
	Aantal	Levend gewicht	Geslacht gewicht	Aantal	Levend gewicht	Geslacht gewicht
1999	13 054	6 594 264	3 956 562	8 741 695	1 219 152 076	927 166 826
2000	16 600	8 198 624	4 919 174	9 568 810	1 319 469 418	1 007 217 987
2001	16 735	8 064 363	4 838 613	10 020 682	1 386 649 081	1 058 896 117
1ste kwartaal 2002						
BELGIE	3 365	1 616 090	969 658	2 668 806	373 017 966	284 188 183
Brussels Hoofdst. Gewest	465	223 790	134 274	59 858	11 221 055	7 890 147
Vlaams Gewest	2 887	1 386 006	831 607	2 190 740	304 148 453	232 014 081
Provincie Antwerpen	37	17 626	10 576	428 155	63 478 770	47 191 933
Provincie Limburg	*	*	*	*	*	*
Provincie Oost-Vlaanderen	99	47 797	28 679	480 206	68 183 741	52 003 700
Provincie Vlaams Brabant	-	-	-	4 659	182 156	91 078
Provincie West-Vlaanderen	2 750	1 320 110	792 068	1 258 020	166 188 353	128 937 434
Waals Gewest	13	6 294	3 777	418 208	57 648 458	44 283 955
Provincie Waals Brabant	-	-	-	-	-	-
Provincie Henegouwen	7	3 316	1 989	242 732	32 376 682	25 104 566
Provincie Luik	4	1 997	1 199	171 711	23 198 546	17 890 311
Provincie Luxemburg	-	-	-	490	133 439	89 686
Provincie Namen	*	*	*	*	*	*
2de kwartaal 2002						
BELGIE	3 027	1 461 213	876 726	2 687 556	370 495 371	282 242 039
Brussels Hoofdst. Gewest	326	156 031	93 619	61 846	11 521 912	8 093 339
Vlaams Gewest	2 660	1 285 579	771 346	2 182 196	298 020 484	227 435 884
Provincie Antwerpen	21	10 164	6 099	425 020	62 148 271	46 198 857
Provincie Limburg	*	*	*	*	*	*
Provincie Oost-Vlaanderen	383	186 472	111 882	506 027	69 627 346	53 320 763
Provincie Vlaams Brabant	-	-	-	3 079	124 096	62 180
Provincie West-Vlaanderen	2 253	1 087 485	652 491	1 227 308	159 320 167	123 654 229
Waals Gewest	41	19 603	11 761	443 514	60 952 975	46 712 816
Provincie Waals Brabant	-	-	-	-	-	-
Provincie Henegouwen	24	11 370	6 822	262 119	36 229 059	27 749 583
Provincie Luik	16	7 784	4 670	177 905	22 796 083	17 751 954
Provincie Luxemburg	-	-	-	566	157 230	105 809
Provincie Namen	*	*	*	*	*	*
3de kwartaal 2002						
BELGIE	2 368	1 202 026	721 215	2 703 919	372 675 323	284 053 793
Brussels Hoofdst. Gewest	609	309 414	185 648	43 362	9 428 480	6 476 416
Vlaams Gewest	1 511	766 976	460 186	2 218 064	301 220 060	230 274 391
Provincie Antwerpen	23	11 694	7 017	428 026	62 832 389	46 656 786
Provincie Limburg	*	*	*	*	*	*
Provincie Oost-Vlaanderen	254	128 610	77 165	464 225	64 204 380	49 113 293
Provincie Vlaams Brabant	-	-	-	2 609	99 215	49 608
Provincie West-Vlaanderen	1 216	617 624	370 575	1 266 733	163 171 376	126 877 591
Waals Gewest	248	125 636	75 381	442 493	62 026 773	47 302 986
Provincie Waals Brabant	-	-	-	-	-	-
Provincie Henegouwen	228	115 492	69 295	252 621	36 308 058	27 554 867
Provincie Luik	19	9 626	5 775	186 422	23 899 917	18 597 672
Provincie Luxemburg	-	-	-	499	108 617	74 873
Provincie Namen	*	*	*	*	*	*
4de kwartaal 2002						
BELGIE	2 752	1 350 247	810 147	2 849 869	400 586 890	305 180 199
Brussels Hoofdst. Gewest	425	208 318	124 991	68 418	13 520 567	9 446 146
Vlaams Gewest	2 172	1 066 215	639 727	2 339 794	324 323 318	247 847 863
Provincie Antwerpen	29	14 017	8 410	488 270	70 996 783	53 137 639
Provincie Limburg	*	*	*	*	*	*
Provincie Oost-Vlaanderen	252	124 391	74 634	512 913	72 280 723	55 265 670
Provincie Vlaams Brabant	-	-	-	2 421	96 079	48 040
Provincie West-Vlaanderen	1 855	910 046	546 027	1 252 596	165 697 663	128 577 506
Waals Gewest	155	75 714	45 429	441 657	62 743 005	47 886 190
Provincie Waals Brabant	-	-	-	-	-	-
Provincie Henegouwen	134	65 454	39 273	253 646	36 140 689	27 586 152
Provincie Luik	21	10 260	6 156	183 944	24 480 071	18 964 041
Provincie Luxemburg	-	-	-	844	277 518	180 600
Provincie Namen	*	*	*	*	*	*
Het jaar 2002						
BELGIE	11 512	5 629 576	3 377 746	10 910 150	1 516 775 550	1 155 664 214
Brussels Hoofdst. Gewest	1 825	897 553	538 532	233 484	45 692 024	31 906 048
Vlaams Gewest	9 230	4 504 776	2 702 866	8 930 794	1 227 712 315	937 572 219
Provincie Antwerpen	110	53 501	32 102	1 769 471	259 456 213	193 185 215
Provincie Limburg	*	*	*	*	*	*
Provincie Oost-Vlaanderen	988	487 270	292 360	1 963 371	274 296 190	209 703 426
Provincie Vlaams Brabant	-	-	-	12 768	501 546	250 906
Provincie West-Vlaanderen	8 074	3 935 265	2 361 161	5 004 657	654 377 559	508 046 760
Waals Gewest	457	227 247	136 348	1 745 872	243 371 211	186 185 947
Provincie Waals Brabant	-	-	-	-	-	-
Provincie Henegouwen	393	195 632	117 379	1 011 118	141 054 488	107 995 168
Provincie Luik	60	29 667	17 800	719 982	94 364 617	73 203 978
Provincie Luxemburg	-	-	-	2 399	676 804	450 968
Provincie Namen	*	*	*	*	*	*

(*) Vertrouwelijk.

III. GESLACHTE DIEREN - ONDERWORPEN AAN DE KEURING EN GESCHIKT VERKLAARD VOOR HET VERBRUIK
4. SLACHTINGEN IN DE PRIVATE SLACHTERIJEN - AANTAL EN GEWICHT VAN DE GESLACHTE DIEREN (kg)

PERIODEN EN PROVINCIES	Ossen			Stieren		
	Aantal	Levend gewicht	Geslacht gewicht	Aantal	Levend gewicht	Geslacht gewicht
1999	240	152 636	94 634	705	483 937	309 728
2000	182	126 355	78 342	462	317 321	203 084
2001	223	158 584	98 321	351	236 638	151 452
1ste kwartaal 2002						
BELGIE	44	32 396	20 086	90	61 597	39 428
Brussels Hoofdst. Gewest	-	-	-	-	-	-
Vlaams Gewest	5	3 680	2 282	48	32 911	21 065
Provincie Antwerpen	-	-	-	5	3 424	2 192
Provincie Limburg	-	-	-	9	6 173	3 951
Provincie Oost-Vlaanderen	5	3 680	2 282	7	4 802	3 074
Provincie Vlaams Brabant	-	-	-	8	5 463	3 497
Provincie West-Vlaanderen	-	-	-	19	13 049	8 351
Waals Gewest	39	28 716	17 804	42	28 686	18 363
Provincie Waals Brabant	1	736	456	5	3 536	2 264
Provincie Henegouwen	32	23 562	14 609	13	8 887	5 689
Provincie Luik	2	1 474	914	17	11 573	7 408
Provincie Luxemburg	-	-	-	-	-	-
Provincie Namen	4	2 944	1 825	7	4 690	3 002
2de kwartaal 2002						
BELGIE	45	32 856	20 368	57	40 012	25 611
Brussels Hoofdst. Gewest	-	-	-	-	-	-
Vlaams Gewest	7	5 116	3 171	25	17 618	11 278
Provincie Antwerpen	-	-	-	-	-	-
Provincie Limburg	-	-	-	4	2 810	1 799
Provincie Oost-Vlaanderen	7	5 116	3 171	4	2 848	1 823
Provincie Vlaams Brabant	-	-	-	3	2 144	1 373
Provincie West-Vlaanderen	-	-	-	14	9 816	6 283
Waals Gewest	38	27 740	17 197	32	22 394	14 333
Provincie Waals Brabant	2	1 460	905	4	2 826	1 808
Provincie Henegouwen	23	16 782	10 404	17	12 020	7 694
Provincie Luik	5	3 650	2 263	8	5 496	3 518
Provincie Luxemburg	7	5 114	3 170	-	-	-
Provincie Namen	1	734	455	3	2 052	1 313
3de kwartaal 2002						
BELGIE	25	17 501	10 851	51	34 903	22 336
Brussels Hoofdst. Gewest	-	-	-	-	-	-
Vlaams Gewest	7	4 934	3 059	24	16 432	10 517
Provincie Antwerpen	-	-	-	-	-	-
Provincie Limburg	1	714	443	3	2 063	1 321
Provincie Oost-Vlaanderen	6	4 220	2 616	4	2 751	1 761
Provincie Vlaams Brabant	-	-	-	4	2 723	1 742
Provincie West-Vlaanderen	-	-	-	13	8 895	5 693
Waals Gewest	18	12 567	7 792	27	18 471	11 819
Provincie Waals Brabant	-	-	-	2	1 362	871
Provincie Henegouwen	14	9 815	6 086	11	7 524	4 813
Provincie Luik	-	-	-	13	8 898	5 695
Provincie Luxemburg	3	2 049	1 270	-	-	-
Provincie Namen	1	703	436	1	687	440
4de kwartaal 2002						
BELGIE	112	78 406	48 615	61	40 690	26 036
Brussels Hoofdst. Gewest	-	-	-	-	-	-
Vlaams Gewest	7	4 888	3 032	30	20 028	12 815
Provincie Antwerpen	-	-	-	-	-	-
Provincie Limburg	-	-	-	11	7 370	4 716
Provincie Oost-Vlaanderen	7	4 888	3 032	5	3 338	2 136
Provincie Vlaams Brabant	-	-	-	8	5 336	3 414
Provincie West-Vlaanderen	-	-	-	6	3 984	2 549
Waals Gewest	105	73 518	45 583	31	20 662	13 221
Provincie Waals Brabant	4	2 816	1 746	4	2 668	1 707
Provincie Henegouwen	30	20 988	13 014	13	8 638	5 528
Provincie Luik	1	698	433	12	8 016	5 129
Provincie Luxemburg	70	49 016	30 390	-	-	-
Provincie Namen	-	-	-	2	1 340	857
Het jaar 2002						
BELGIE	226	161 159	99 920	259	177 202	113 411
Brussels Hoofdst. Gewest	-	-	-	-	-	-
Vlaams Gewest	26	18 618	11 544	127	86 989	55 675
Provincie Antwerpen	-	-	-	5	3 424	2 192
Provincie Limburg	1	714	443	27	18 416	11 787
Provincie Oost-Vlaanderen	25	17 904	11 101	20	13 739	8 794
Provincie Vlaams Brabant	-	-	-	23	15 666	10 026
Provincie West-Vlaanderen	-	-	-	52	35 744	22 876
Waals Gewest	200	142 541	88 376	132	90 213	57 736
Provincie Waals Brabant	7	5 012	3 107	15	10 392	6 650
Provincie Henegouwen	99	71 147	44 113	54	37 069	23 724
Provincie Luik	8	5 822	3 610	50	33 983	21 750
Provincie Luxemburg	80	56 179	34 830	-	-	-
Provincie Namen	6	4 381	2 716	13	8 769	5 612

III. GESLACHTE DIEREN - ONDERWORPEN AAN DE KEURING EN GESCHIKT VERKLAARD VOOR HET VERBRUIK
4. SLACHTINGEN IN DE PRIVATE SLACHTERIJEN (vervolg) - AANTAL EN GEWICHT VAN DE GESLACHTE DIEREN (kg)

PERIODEN EN PROVINCIES	Koeien			Vaarzen		
	Aantal	Levend gewicht	Geslacht gewicht	Aantal	Levend gewicht	Geslacht gewicht
1999	831	554 249	338 092	914	582 952	367 272
2000	741	477 058	291 014	862	533 760	336 272
2001	699	461 264	281 373	884	528 413	332 903
1ste kwartaal 2002						
BELGIE	247	155 094	94 610	248	142 510	89 780
Brussels Hoofdst. Gewest	-	-	-	-	-	-
Vlaams Gewest	187	117 246	71 520	192	110 370	69 533
Provincie Antwerpen	26	16 200	9 883	13	7 407	4 667
Provincie Limburg	12	7 564	4 614	26	14 988	9 442
Provincie Oost-Vlaanderen	84	52 748	32 176	32	18 334	11 550
Provincie Vlaams Brabant	34	21 340	13 017	4	2 344	1 476
Provincie West-Vlaanderen	31	19 394	11 830	117	67 297	42 398
Waals Gewest	60	37 848	23 090	56	32 140	20 247
Provincie Waals Brabant	2	1 248	762	6	3 420	2 155
Provincie Henegouwen	53	33 486	20 427	29	16 643	10 484
Provincie Luik	1	650	397	5	2 865	1 805
Provincie Luxemburg	-	-	-	12	6 868	4 326
Provincie Namen	4	2 464	1 504	4	2 344	1 477
2de kwartaal 2002						
BELGIE	72	46 407	28 305	173	101 590	63 998
Brussels Hoofdst. Gewest	-	-	-	-	-	-
Vlaams Gewest	41	26 473	16 148	144	84 562	53 274
Provincie Antwerpen	1	635	387	-	-	-
Provincie Limburg	3	1 915	1 168	12	7 078	4 459
Provincie Oost-Vlaanderen	9	5 827	3 554	20	11 818	7 445
Provincie Vlaams Brabant	18	11 586	7 068	4	2 324	1 464
Provincie West-Vlaanderen	10	6 510	3 971	108	63 342	39 906
Waals Gewest	31	19 934	12 157	29	17 028	10 724
Provincie Waals Brabant	3	1 920	1 171	2	1 156	728
Provincie Henegouwen	24	15 459	9 428	18	10 572	6 659
Provincie Luik	1	640	390	5	2 934	1 847
Provincie Luxemburg	3	1 915	1 168	3	1 770	1 115
Provincie Namen	-	-	-	1	596	375
3de kwartaal 2002						
BELGIE	42	26 816	16 355	143	87 114	54 885
Brussels Hoofdst. Gewest	-	-	-	-	-	-
Vlaams Gewest	25	15 984	9 750	114	69 469	43 767
Provincie Antwerpen	-	-	-	-	-	-
Provincie Limburg	-	-	-	5	3 058	1 927
Provincie Oost-Vlaanderen	10	6 424	3 919	3	1 820	1 147
Provincie Vlaams Brabant	8	5 093	3 107	2	1 217	767
Provincie West-Vlaanderen	7	4 467	2 724	104	63 374	39 926
Waals Gewest	17	10 832	6 605	29	17 645	11 118
Provincie Waals Brabant	1	630	384	4	2 454	1 546
Provincie Henegouwen	14	8 938	5 450	16	9 721	6 125
Provincie Luik	-	-	-	4	2 434	1 534
Provincie Luxemburg	1	634	387	5	3 036	1 913
Provincie Namen	1	630	384	-	-	-
4de kwartaal 2002						
BELGIE	245	156 108	95 232	221	136 327	85 892
Brussels Hoofdst. Gewest	-	-	-	-	-	-
Vlaams Gewest	179	114 053	69 575	185	114 125	71 902
Provincie Antwerpen	2	1 281	782	-	-	-
Provincie Limburg	8	5 096	3 109	23	14 196	8 944
Provincie Oost-Vlaanderen	119	75 839	46 262	52	32 099	20 224
Provincie Vlaams Brabant	26	16 555	10 100	5	3 090	1 947
Provincie West-Vlaanderen	24	15 282	9 322	105	64 740	40 787
Waals Gewest	66	42 055	25 657	36	22 202	13 990
Provincie Waals Brabant	5	3 184	1 943	3	1 841	1 160
Provincie Henegouwen	41	26 115	15 932	18	11 091	6 989
Provincie Luik	-	-	-	5	3 100	1 953
Provincie Luxemburg	19	12 114	7 390	8	4 931	3 107
Provincie Namen	1	642	392	2	1 239	781
Het jaar 2002						
BELGIE	606	384 425	234 502	785	467 541	294 555
Brussels Hoofdst. Gewest	-	-	-	-	-	-
Vlaams Gewest	432	273 756	166 993	635	378 526	238 476
Provincie Antwerpen	29	18 116	11 052	13	7 407	4 667
Provincie Limburg	23	14 575	8 891	66	39 320	24 772
Provincie Oost-Vlaanderen	222	140 838	85 911	107	64 071	40 366
Provincie Vlaams Brabant	86	54 574	33 292	15	8 975	5 654
Provincie West-Vlaanderen	72	45 653	27 847	434	258 753	163 017
Waals Gewest	174	110 669	67 509	150	89 015	56 079
Provincie Waals Brabant	11	6 982	4 260	15	8 871	5 589
Provincie Henegouwen	132	83 998	51 237	81	48 027	30 257
Provincie Luik	2	1 290	787	19	11 333	7 139
Provincie Luxemburg	23	14 663	8 945	28	16 605	10 461
Provincie Namen	6	3 736	2 280	7	4 179	2 633

III. GESLACHTE DIEREN - ONDERWORPEN AAN DE KEURING EN GESCHIKT VERKLAARD VOOR HET VERBRUIK
4. SLACHTINGEN IN DE PRIVATE SLACHTERIJEN (vervolg) - AANTAL EN GEWICHT VAN DE GESLACHTE DIEREN (kg)

PERIODEN EN PROVINCIES	Kalveren			Totaal van de runderen		
	Aantal	Levend gewicht	Geslacht gewicht	Aantal	Levend gewicht	Geslacht gewicht
1999	218	56 810	35 214	2 908	1 830 584	1 144 940
2000	134	34 580	21 442	2 381	1 489 074	930 154
2001	134	34 313	21 275	2 291	1 419 212	885 324
1ste kwartaal 2002						
BELGIE	44	11 674	7 237	673	403 271	251 141
Brussels Hoofdst. Gewest	-	-	-	-	-	-
Vlaams Gewest	24	6 359	3 942	456	270 566	168 342
Provincie Antwerpen	2	529	328	46	27 560	17 070
Provincie Limburg	10	2 641	1 638	57	31 366	19 645
Provincie Oost-Vlaanderen	4	1 060	657	132	80 624	49 739
Provincie Vlaams Brabant	2	524	324	48	29 671	18 314
Provincie West-Vlaanderen	6	1 605	995	173	101 345	63 574
Waals Gewest	20	5 315	3 295	217	132 705	82 799
Provincie Waals Brabant	1	262	162	15	9 202	5 799
Provincie Henegouwen	16	4 255	2 638	143	86 833	53 847
Provincie Luik	2	531	329	27	17 093	10 853
Provincie Luxemburg	-	-	-	12	6 868	4 326
Provincie Namen	1	267	166	20	12 709	7 974
2de kwartaal 2002						
BELGIE	34	9 014	5 591	381	229 879	143 873
Brussels Hoofdst. Gewest	-	-	-	-	-	-
Vlaams Gewest	17	4 486	2 782	234	138 255	86 653
Provincie Antwerpen	-	-	-	1	635	387
Provincie Limburg	2	530	329	21	12 333	7 755
Provincie Oost-Vlaanderen	-	-	-	40	25 609	15 993
Provincie Vlaams Brabant	2	516	320	27	16 570	10 225
Provincie West-Vlaanderen	13	3 440	2 133	145	83 108	52 293
Waals Gewest	17	4 528	2 809	147	91 624	57 220
Provincie Waals Brabant	1	272	169	12	7 634	4 781
Provincie Henegouwen	12	3 180	1 972	94	58 013	36 157
Provincie Luik	2	546	339	21	13 266	8 357
Provincie Luxemburg	-	-	-	13	8 799	5 453
Provincie Namen	2	530	329	7	3 912	2 472
3de kwartaal 2002						
BELGIE	33	8 907	5 523	294	175 241	109 950
Brussels Hoofdst. Gewest	-	-	-	-	-	-
Vlaams Gewest	20	5 376	3 333	190	112 195	70 426
Provincie Antwerpen	-	-	-	-	-	-
Provincie Limburg	6	1 611	999	15	7 446	4 690
Provincie Oost-Vlaanderen	1	264	164	24	15 479	9 607
Provincie Vlaams Brabant	-	-	-	14	9 033	5 616
Provincie West-Vlaanderen	13	3 501	2 170	137	80 237	50 513
Waals Gewest	13	3 531	2 190	104	63 046	39 524
Provincie Waals Brabant	4	1 086	674	11	5 532	3 475
Provincie Henegouwen	8	2 169	1 345	63	38 167	23 819
Provincie Luik	-	-	-	17	11 332	7 229
Provincie Luxemburg	1	276	171	10	5 995	3 741
Provincie Namen	-	-	-	3	2 020	1 260
4de kwartaal 2002						
BELGIE	55	14 882	9 225	694	426 413	265 000
Brussels Hoofdst. Gewest	-	-	-	-	-	-
Vlaams Gewest	15	4 061	2 517	416	257 155	159 841
Provincie Antwerpen	-	-	-	2	1 281	782
Provincie Limburg	2	-	-	42	26 662	16 769
Provincie Oost-Vlaanderen	2	539	334	185	116 703	71 988
Provincie Vlaams Brabant	1	271	168	40	25 252	15 629
Provincie West-Vlaanderen	12	3 251	2 015	147	87 257	54 673
Waals Gewest	40	10 821	6 708	278	169 258	105 159
Provincie Waals Brabant	8	2 165	1 342	24	12 674	7 898
Provincie Henegouwen	20	5 403	3 349	122	72 235	44 812
Provincie Luik	2	542	336	20	12 356	7 851
Provincie Luxemburg	8	2 167	1 344	105	68 228	42 231
Provincie Namen	2	544	337	7	3 765	2 367
Het jaar 2002						
BELGIE	166	44 477	27 576	2 042	1 234 804	769 964
Brussels Hoofdst. Gewest	-	-	-	-	-	-
Vlaams Gewest	76	20 282	12 574	1 296	778 171	485 262
Provincie Antwerpen	2	529	328	49	29 476	18 239
Provincie Limburg	18	4 782	2 966	135	77 807	48 859
Provincie Oost-Vlaanderen	7	1 863	1 155	381	238 415	147 327
Provincie Vlaams Brabant	5	1 311	812	129	80 526	49 784
Provincie West-Vlaanderen	44	11 797	7 313	602	351 947	221 053
Waals Gewest	90	24 195	15 002	746	456 633	284 702
Provincie Waals Brabant	14	3 785	2 347	62	35 042	21 953
Provincie Henegouwen	56	15 007	9 304	422	255 248	158 635
Provincie Luik	6	1 619	1 004	85	54 047	34 290
Provincie Luxemburg	9	2 443	1 515	140	89 890	55 751
Provincie Namen	5	1 341	832	37	22 406	14 073

III. GESLACHTE DIEREN - ONDERWORPEN AAN DE KEURING EN GESCHIKT VERKLAARD VOOR HET VERBRUIK
4. SLACHTINGEN IN DE PRIVATE SLACHTERIJEN (vervolg) - AANTAL EN GEWICHT VAN DE GESLACHTE DIEREN (kg)

PERIODEN EN PROVINCIES	Varkens			Schapen en lammeren		
	Aantal	Levend gewicht	Geslacht gewicht	Aantal	Levend gewicht	Geslacht gewicht
1999	6 715	785 630	628 510	636	26 930	13 470
2000	4 705	551 119	440 898	764	32 278	16 149
2001	4 032	475 287	380 223	729	29 439	14 723
1ste kwartaal 2002						
BELGIE	1 058	124 844	99 877	196	7 644	3 823
Brussels Hoofdst. Gewest	-	-	-	-	-	-
Vlaams Gewest	582	68 676	54 941	97	3 845	1 923
Provincie Antwerpen	31	3 658	2 926	4	152	76
Provincie Limburg	6	708	567	-	-	-
Provincie Oost-Vlaanderen	315	37 170	29 736	55	2 192	1 096
Provincie Vlaams Brabant	36	4 248	3 398	-	-	-
Provincie West-Vlaanderen	194	22 892	18 314	38	1 501	751
Waals Gewest	476	56 168	44 936	99	3 799	1 900
Provincie Waals Brabant	-	-	-	37	1 406	703
Provincie Henegouwen	199	23 482	18 787	61	2 355	1 178
Provincie Luik	240	28 320	22 656	-	-	-
Provincie Luxemburg	2	236	189	-	-	-
Provincie Namen	35	4 130	3 304	1	38	19
2de kwartaal 2002						
BELGIE	963	111 752	89 402	35	1 443	722
Brussels Hoofdst. Gewest	-	-	-	-	-	-
Vlaams Gewest	517	59 936	47 948	29	1 203	602
Provincie Antwerpen	-	-	-	-	-	-
Provincie Limburg	6	696	557	-	-	-
Provincie Oost-Vlaanderen	310	35 868	28 694	27	1 123	562
Provincie Vlaams Brabant	20	2 272	1 817	-	-	-
Provincie West-Vlaanderen	181	21 100	16 880	2	80	40
Waals Gewest	446	51 816	41 454	6	240	120
Provincie Waals Brabant	-	-	-	-	-	-
Provincie Henegouwen	218	25 344	20 276	1	40	20
Provincie Luik	228	26 472	21 178	5	200	100
Provincie Luxemburg	-	-	-	-	-	-
Provincie Namen	-	-	-	-	-	-
3de kwartaal 2002						
BELGIE	751	87 209	69 767	71	2 792	1 397
Brussels Hoofdst. Gewest	-	-	-	-	-	-
Vlaams Gewest	421	48 856	39 085	41	1 605	803
Provincie Antwerpen	-	-	-	-	-	-
Provincie Limburg	8	928	742	-	-	-
Provincie Oost-Vlaanderen	201	23 334	18 668	14	554	277
Provincie Vlaams Brabant	15	1 741	1 393	1	43	22
Provincie West-Vlaanderen	197	22 853	18 282	26	1 008	504
Waals Gewest	330	38 353	30 682	30	1 187	594
Provincie Waals Brabant	1	117	94	-	-	-
Provincie Henegouwen	160	18 592	14 872	11	441	221
Provincie Luik	169	19 644	15 716	12	472	236
Provincie Luxemburg	-	-	-	7	274	137
Provincie Namen	-	-	-	-	-	-
4de kwartaal 2002						
BELGIE	1 173	138 856	111 086	230	9 391	4 699
Brussels Hoofdst. Gewest	-	-	-	-	-	-
Vlaams Gewest	582	68 905	55 125	191	7 812	3 908
Provincie Antwerpen	-	-	-	-	-	-
Provincie Limburg	6	710	568	-	-	-
Provincie Oost-Vlaanderen	322	38 096	30 478	133	5 488	2 745
Provincie Vlaams Brabant	28	3 306	2 645	-	-	-
Provincie West-Vlaanderen	226	28 793	21 434	58	2 324	1 163
Waals Gewest	591	69 951	55 961	39	1 579	791
Provincie Waals Brabant	-	-	-	-	-	-
Provincie Henegouwen	308	36 423	29 138	33	1 333	667
Provincie Luik	186	22 046	17 637	1	40	20
Provincie Luxemburg	97	11 482	9 186	5	206	104
Provincie Namen	-	-	-	-	-	-
Het jaar 2002						
BELGIE	3 945	462 661	370 132	532	21 270	10 641
Brussels Hoofdst. Gewest	-	-	-	-	-	-
Vlaams Gewest	2 102	246 373	197 099	358	14 465	7 236
Provincie Antwerpen	31	3 658	2 926	4	152	76
Provincie Limburg	26	3 042	2 434	-	-	-
Provincie Oost-Vlaanderen	1 148	134 468	107 576	229	9 357	4 680
Provincie Vlaams Brabant	99	11 567	9 253	1	43	22
Provincie West-Vlaanderen	798	93 638	74 910	124	4 913	2 458
Waals Gewest	1 843	216 288	173 033	174	6 805	3 405
Provincie Waals Brabant	1	117	94	37	1 406	703
Provincie Henegouwen	885	103 841	83 073	106	4 169	2 086
Provincie Luik	823	96 482	77 187	18	712	356
Provincie Luxemburg	99	11 718	9 375	12	480	241
Provincie Namen	35	4 130	3 304	1	38	19

III. GESLACHTE DIEREN - ONDERWORPEN AAN DE KEURING EN GESCHIKT VERKLAARD VOOR HET VERBRUIK
 4. SLACHTINGEN IN DE PRIVATE SLACHTERIJEN (vervolg) - AANTAL EN GEWICHT VAN DE GESLACHTE DIEREN (kg)

PERIODEN EN PROVINCIES	Geiten en geitjes			Veulens		
	Aantal	Levend gewicht	Geslacht gewicht	Aantal	Levend gewicht	Geslacht gewicht
1999	5	230	115	5	1 357	814
2000	2	75	38	3	764	459
2001	4	160	80	8	2 003	1 201
1ste kwartaal 2002						
BELGIE	-	-	-	3	774	464
Brussels Hoofdst. Gewest	-	-	-	-	-	-
Vlaams Gewest	-	-	-	-	-	-
Provincie Antwerpen	-	-	-	-	-	-
Provincie Limburg	-	-	-	-	-	-
Provincie Oost-Vlaanderen	-	-	-	-	-	-
Provincie Vlaams Brabant	-	-	-	-	-	-
Provincie West-Vlaanderen	-	-	-	-	-	-
Waals Gewest	-	-	-	3	774	464
Provincie Waals Brabant	-	-	-	-	-	-
Provincie Henegouwen	-	-	-	-	-	-
Provincie Luik	-	-	-	3	774	464
Provincie Luxemburg	-	-	-	-	-	-
Provincie Namen	-	-	-	-	-	-
2de kwartaal 2002						
BELGIE	-	-	-	-	-	-
Brussels Hoofdst. Gewest	-	-	-	-	-	-
Vlaams Gewest	-	-	-	-	-	-
Provincie Antwerpen	-	-	-	-	-	-
Provincie Limburg	-	-	-	-	-	-
Provincie Oost-Vlaanderen	-	-	-	-	-	-
Provincie Vlaams Brabant	-	-	-	-	-	-
Provincie West-Vlaanderen	-	-	-	-	-	-
Waals Gewest	-	-	-	-	-	-
Provincie Waals Brabant	-	-	-	-	-	-
Provincie Henegouwen	-	-	-	-	-	-
Provincie Luik	-	-	-	-	-	-
Provincie Luxemburg	-	-	-	-	-	-
Provincie Namen	-	-	-	-	-	-
3de kwartaal 2002						
BELGIE	-	-	-	1	260	156
Brussels Hoofdst. Gewest	-	-	-	-	-	-
Vlaams Gewest	-	-	-	-	-	-
Provincie Antwerpen	-	-	-	-	-	-
Provincie Limburg	-	-	-	-	-	-
Provincie Oost-Vlaanderen	-	-	-	-	-	-
Provincie Vlaams Brabant	-	-	-	-	-	-
Provincie West-Vlaanderen	-	-	-	-	-	-
Waals Gewest	-	-	-	1	260	156
Provincie Waals Brabant	-	-	-	-	-	-
Provincie Henegouwen	-	-	-	1	260	156
Provincie Luik	-	-	-	-	-	-
Provincie Luxemburg	-	-	-	-	-	-
Provincie Namen	-	-	-	-	-	-
4de kwartaal 2002						
BELGIE	4	140	70	3	861	516
Brussels Hoofdst. Gewest	-	-	-	-	-	-
Vlaams Gewest	-	-	-	2	574	344
Provincie Antwerpen	-	-	-	-	-	-
Provincie Limburg	-	-	-	-	-	-
Provincie Oost-Vlaanderen	-	-	-	1	287	172
Provincie Vlaams Brabant	-	-	-	1	287	172
Provincie West-Vlaanderen	-	-	-	-	-	-
Waals Gewest	4	140	70	1	287	172
Provincie Waals Brabant	-	-	-	-	-	-
Provincie Henegouwen	4	140	70	-	-	-
Provincie Luik	-	-	-	1	287	172
Provincie Luxemburg	-	-	-	-	-	-
Provincie Namen	-	-	-	-	-	-
Het jaar 2002						
BELGIE	4	140	70	7	1 895	1 136
Brussels Hoofdst. Gewest	-	-	-	-	-	-
Vlaams Gewest	-	-	-	2	574	344
Provincie Antwerpen	-	-	-	-	-	-
Provincie Limburg	-	-	-	-	-	-
Provincie Oost-Vlaanderen	-	-	-	1	287	172
Provincie Vlaams Brabant	-	-	-	1	287	172
Provincie West-Vlaanderen	-	-	-	-	-	-
Waals Gewest	4	140	70	5	1 321	792
Provincie Waals Brabant	-	-	-	-	-	-
Provincie Henegouwen	4	140	70	1	260	156
Provincie Luik	-	-	-	4	1 061	636
Provincie Luxemburg	-	-	-	-	-	-
Provincie Namen	-	-	-	-	-	-

III. GESLACHTE DIEREN - ONDERWORPEN AAN DE KEURING EN GESCHIKT VERKLAARD VOOR HET VERBRUIK

4. SLACHTINGEN IN DE PRIVATE SLACHTERIJEN (vervolg) - AANTAL EN GEWICHT VAN DE GESLACHTE DIEREN (kg)

PERIODEN EN PROVINCIES	Andere paarden			Totaal van al de dieren		
	Aantal	Levend gewicht	Geslacht gewicht	Aantal	Levend gewicht	Geslacht gewicht
1999	8	4 071	2 441	10 277	2 648 802	1 790 290
2000	25	12 085	7 250	7 880	2 085 395	1 394 948
2001	9	4 385	2 632	7 073	1 930 486	1 284 183
1ste kwartaal 2002						
BELGIE	2	971	583	1 932	537 504	355 888
Brussels Hoofdst. Gewest	-	-	-	-	-	-
Vlaams Gewest	2	971	583	1 137	344 058	225 789
Provincie Antwerpen	-	-	-	81	31 370	20 072
Provincie Limburg	-	-	-	63	32 074	20 212
Provincie Oost-Vlaanderen	1	508	305	503	120 494	80 876
Provincie Vlaams Brabant	1	463	278	85	34 382	21 990
Provincie West-Vlaanderen	-	-	-	405	125 738	82 639
Waals Gewest	-	-	-	795	193 446	130 099
Provincie Waals Brabant	-	-	-	52	10 608	6 502
Provincie Henegouwen	-	-	-	403	112 670	73 812
Provincie Luik	-	-	-	270	46 187	33 973
Provincie Luxemburg	-	-	-	14	7 104	4 515
Provincie Namen	-	-	-	56	16 877	11 297
2de kwartaal 2002						
BELGIE	-	-	-	1 379	343 074	233 997
Brussels Hoofdst. Gewest	-	-	-	-	-	-
Vlaams Gewest	-	-	-	780	199 394	135 203
Provincie Antwerpen	-	-	-	1	635	387
Provincie Limburg	-	-	-	27	13 029	8 312
Provincie Oost-Vlaanderen	-	-	-	377	62 600	45 249
Provincie Vlaams Brabant	-	-	-	47	18 842	12 042
Provincie West-Vlaanderen	-	-	-	328	104 288	69 213
Waals Gewest	-	-	-	599	143 680	98 794
Provincie Waals Brabant	-	-	-	12	7 634	4 781
Provincie Henegouwen	-	-	-	313	83 397	56 453
Provincie Luik	-	-	-	254	39 938	29 635
Provincie Luxemburg	-	-	-	13	8 799	5 453
Provincie Namen	-	-	-	7	3 912	2 472
3de kwartaal 2002						
BELGIE	1	518	311	1 118	266 020	181 581
Brussels Hoofdst. Gewest	-	-	-	-	-	-
Vlaams Gewest	-	-	-	652	162 656	110 314
Provincie Antwerpen	-	-	-	-	-	-
Provincie Limburg	-	-	-	23	8 374	5 432
Provincie Oost-Vlaanderen	-	-	-	239	39 367	28 552
Provincie Vlaams Brabant	-	-	-	30	10 817	7 031
Provincie West-Vlaanderen	-	-	-	360	104 098	69 299
Waals Gewest	1	518	311	466	103 364	71 267
Provincie Waals Brabant	-	-	-	12	5 649	3 569
Provincie Henegouwen	1	518	311	236	57 978	39 379
Provincie Luik	-	-	-	198	31 448	23 181
Provincie Luxemburg	-	-	-	17	6 269	3 878
Provincie Namen	-	-	-	3	2 020	1 260
4de kwartaal 2002						
BELGIE	2	973	584	2 106	576 634	381 955
Brussels Hoofdst. Gewest	-	-	-	-	-	-
Vlaams Gewest	2	973	584	1 193	335 419	219 802
Provincie Antwerpen	-	-	-	2	1 281	782
Provincie Limburg	-	-	-	48	27 372	17 337
Provincie Oost-Vlaanderen	1	470	282	642	161 044	105 665
Provincie Vlaams Brabant	1	503	302	70	29 348	18 748
Provincie West-Vlaanderen	-	-	-	431	116 374	77 270
Waals Gewest	-	-	-	913	241 215	162 153
Provincie Waals Brabant	-	-	-	24	12 674	7 898
Provincie Henegouwen	-	-	-	467	110 131	74 687
Provincie Luik	-	-	-	208	34 729	25 680
Provincie Luxemburg	-	-	-	207	79 916	51 521
Provincie Namen	-	-	-	7	3 765	2 367
Het jaar 2002						
BELGIE	5	2 462	1 478	6 535	1 723 232	1 153 421
Brussels Hoofdst. Gewest	-	-	-	-	-	-
Vlaams Gewest	4	1 944	1 167	3 762	1 041 527	691 108
Provincie Antwerpen	-	-	-	84	33 286	21 241
Provincie Limburg	-	-	-	161	80 849	51 293
Provincie Oost-Vlaanderen	2	978	587	1 761	383 505	260 342
Provincie Vlaams Brabant	2	966	580	232	93 389	59 811
Provincie West-Vlaanderen	-	-	-	1 524	450 498	298 421
Waals Gewest	1	518	311	2 773	681 705	462 313
Provincie Waals Brabant	-	-	-	100	36 565	22 750
Provincie Henegouwen	1	518	311	1 419	364 176	244 331
Provincie Luik	-	-	-	930	152 302	112 469
Provincie Luxemburg	-	-	-	251	102 088	65 367
Provincie Namen	-	-	-	73	26 574	17 396

III. GESLACHTE DIEREN - ONDERWORPEN AAN DE KEURING EN GESCHIKT VERKLAARD VOOR HET VERBRUIK
5. NOODSLACHTINGEN - AANTAL EN GEWICHT VAN DE GESLACHTE DIEREN (kg)

PERIODEN EN PROVINCIES	Ossen			Stieren		
	Aantal	Levend gewicht	Geslacht gewicht	Aantal	Levend gewicht	Geslacht gewicht
1999	38	24 126	14 958	451	311 792	199 547
2000	17	12 049	7 471	517	354 313	226 768
2001	24	17 016	10 551	511	345 497	221 119
1ste kwartaal 2002						
BELGIE	5	3 680	2 282	126	85 953	55 016
Brussels Hoofdst. Gewest	-	-	-	1	717	459
Vlaams Gewest	-	-	-	87	59 180	37 879
Provincie Antwerpen	-	-	-	6	4 001	2 561
Provincie Limburg	-	-	-	9	6 152	3 938
Provincie Oost-Vlaanderen	-	-	-	17	11 552	7 395
Provincie Vlaams Brabant	-	-	-	-	-	-
Provincie West-Vlaanderen	-	-	-	55	37 475	23 985
Waals Gewest	5	3 680	2 282	38	26 056	16 678
Provincie Waals Brabant	-	-	-	-	-	-
Provincie Henegouwen	5	3 680	2 282	21	14 238	9 113
Provincie Luik	-	-	-	5	3 424	2 192
Provincie Luxemburg	-	-	-	7	4 914	3 145
Provincie Namen	-	-	-	5	3 480	2 228
2de kwartaal 2002						
BELGIE	10	7 298	4 524	179	124 668	79 785
Brussels Hoofdst. Gewest	-	-	-	3	2 160	1 382
Vlaams Gewest	-	-	-	136	94 542	60 503
Provincie Antwerpen	-	-	-	16	10 970	7 020
Provincie Limburg	-	-	-	8	5 598	3 582
Provincie Oost-Vlaanderen	-	-	-	41	28 858	18 469
Provincie Vlaams Brabant	-	-	-	-	-	-
Provincie West-Vlaanderen	-	-	-	71	49 116	31 432
Waals Gewest	10	7 298	4 524	40	27 966	17 900
Provincie Waals Brabant	-	-	-	-	-	-
Provincie Henegouwen	10	7 298	4 524	18	12 540	8 026
Provincie Luik	-	-	-	12	8 420	5 389
Provincie Luxemburg	-	-	-	5	3 530	2 260
Provincie Namen	-	-	-	5	3 476	2 225
3de kwartaal 2002						
BELGIE	6	4 180	2 591	129	88 169	56 425
Brussels Hoofdst. Gewest	-	-	-	2	1 375	880
Vlaams Gewest	-	-	-	93	63 515	40 648
Provincie Antwerpen	-	-	-	15	10 284	6 581
Provincie Limburg	-	-	-	8	5 419	3 468
Provincie Oost-Vlaanderen	-	-	-	13	8 868	5 676
Provincie Vlaams Brabant	-	-	-	-	-	-
Provincie West-Vlaanderen	-	-	-	57	38 944	24 923
Waals Gewest	6	4 180	2 591	34	23 279	14 897
Provincie Waals Brabant	-	-	-	-	-	-
Provincie Henegouwen	6	4 180	2 591	24	16 433	10 517
Provincie Luik	-	-	-	8	5 471	3 500
Provincie Luxemburg	-	-	-	2	1 375	880
Provincie Namen	-	-	-	-	-	-
4de kwartaal 2002						
BELGIE	2	1 394	865	134	89 756	57 439
Brussels Hoofdst. Gewest	-	-	-	3	2 010	1 286
Vlaams Gewest	-	-	-	93	62 322	39 884
Provincie Antwerpen	-	-	-	18	12 012	7 687
Provincie Limburg	-	-	-	6	4 088	2 603
Provincie Oost-Vlaanderen	-	-	-	15	10 050	6 432
Provincie Vlaams Brabant	-	-	-	-	-	-
Provincie West-Vlaanderen	-	-	-	54	36 192	23 162
Waals Gewest	2	1 394	865	38	25 424	16 269
Provincie Waals Brabant	-	-	-	-	-	-
Provincie Henegouwen	2	1 394	865	22	14 752	9 441
Provincie Luik	-	-	-	12	8 004	5 121
Provincie Luxemburg	-	-	-	3	2 010	1 286
Provincie Namen	-	-	-	1	658	421
Het jaar 2002						
BELGIE	23	16 552	10 262	568	388 546	248 665
Brussels Hoofdst. Gewest	-	-	-	9	6 262	4 007
Vlaams Gewest	-	-	-	409	279 559	178 914
Provincie Antwerpen	-	-	-	55	37 267	23 849
Provincie Limburg	-	-	-	31	21 237	13 591
Provincie Oost-Vlaanderen	-	-	-	86	59 328	37 972
Provincie Vlaams Brabant	-	-	-	-	-	-
Provincie West-Vlaanderen	-	-	-	237	161 727	103 502
Waals Gewest	23	16 552	10 262	150	102 725	65 744
Provincie Waals Brabant	-	-	-	-	-	-
Provincie Henegouwen	23	16 552	10 262	85	57 963	37 097
Provincie Luik	-	-	-	37	25 319	16 202
Provincie Luxemburg	-	-	-	17	11 829	7 571
Provincie Namen	-	-	-	11	7 614	4 874

III. GESLACHTE DIEREN - ONDERWORPEN AAN DE KEURING EN GESCHIKT VERKLAARD VOOR HET VERBRUIK
5. NOODSLACHTINGEN (vervolg) - AANTAL EN GEWICHT VAN DE GESLACHTE DIEREN (kg)

PERIODEN EN PROVINCIES	Koeien			Vaarzen		
	Aantal	Levend gewicht	Geslacht gewicht	Aantal	Levend gewicht	Geslacht gewicht
1999	728	486 741	296 913	160	101 907	64 201
2000	977	644 254	393 005	141	88 365	55 675
2001	810	536 278	327 127	103	62 779	39 552
1ste kwartaal 2002						
BELGIE	196	122 884	74 964	20	11 552	7 276
Brussels Hoofdst. Gewest	-	-	-	-	-	-
Vlaams Gewest	170	106 592	65 024	9	5 227	3 292
Provincie Antwerpen	26	16 324	9 958	-	-	-
Provincie Limburg	6	3 884	2 370	2	1 178	742
Provincie Oost-Vlaanderen	63	39 330	23 993	-	-	-
Provincie Vlaams Brabant	-	-	-	-	-	-
Provincie West-Vlaanderen	75	47 054	28 703	7	4 049	2 550
Waals Gewest	26	16 292	9 940	11	6 325	3 984
Provincie Waals Brabant	-	-	-	-	-	-
Provincie Henegouwen	9	5 722	3 491	10	5 770	3 634
Provincie Luik	7	4 346	2 651	1	555	350
Provincie Luxemburg	2	1 248	762	-	-	-
Provincie Namen	8	4 976	3 036	-	-	-
2de kwartaal 2002						
BELGIE	237	152 942	93 288	38	22 210	13 990
Brussels Hoofdst. Gewest	3	1 963	1 197	-	-	-
Vlaams Gewest	201	129 669	79 092	21	12 298	7 747
Provincie Antwerpen	39	25 202	15 371	-	-	-
Provincie Limburg	17	11 013	6 717	2	1 192	751
Provincie Oost-Vlaanderen	51	32 717	19 956	-	-	-
Provincie Vlaams Brabant	-	-	-	-	-	-
Provincie West-Vlaanderen	94	60 737	37 048	19	11 106	6 996
Waals Gewest	33	21 310	12 999	17	9 912	6 243
Provincie Waals Brabant	-	-	-	-	-	-
Provincie Henegouwen	18	11 668	7 118	13	7 588	4 779
Provincie Luik	6	3 864	2 357	1	582	367
Provincie Luxemburg	4	2 569	1 567	2	1 164	733
Provincie Namen	5	3 209	1 957	1	578	364
3de kwartaal 2002						
BELGIE	227	144 429	88 097	32	19 568	12 327
Brussels Hoofdst. Gewest	4	2 565	1 564	-	-	-
Vlaams Gewest	195	124 012	75 643	21	12 834	8 085
Provincie Antwerpen	50	31 883	19 447	-	-	-
Provincie Limburg	6	3 792	2 313	-	-	-
Provincie Oost-Vlaanderen	40	25 364	15 470	1	614	387
Provincie Vlaams Brabant	-	-	-	-	-	-
Provincie West-Vlaanderen	99	62 973	38 413	20	12 220	7 698
Waals Gewest	28	17 852	10 890	11	6 734	4 242
Provincie Waals Brabant	-	-	-	-	-	-
Provincie Henegouwen	22	14 049	8 570	10	6 131	3 862
Provincie Luik	1	645	393	-	-	-
Provincie Luxemburg	1	630	384	-	-	-
Provincie Namen	4	2 528	1 543	1	603	380
4de kwartaal 2002						
BELGIE	282	178 815	109 082	22	13 574	8 556
Brussels Hoofdst. Gewest	7	4 443	2 710	-	-	-
Vlaams Gewest	238	150 864	92 030	12	7 414	4 672
Provincie Antwerpen	89	56 262	34 321	2	1 234	777
Provincie Limburg	6	3 809	2 323	-	-	-
Provincie Oost-Vlaanderen	31	19 662	11 995	-	-	-
Provincie Vlaams Brabant	-	-	-	-	-	-
Provincie West-Vlaanderen	112	71 131	43 391	10	6 180	3 895
Waals Gewest	37	23 508	14 342	10	6 160	3 884
Provincie Waals Brabant	-	-	-	-	-	-
Provincie Henegouwen	31	19 693	12 014	5	3 080	1 942
Provincie Luik	6	3 815	2 328	3	1 856	1 170
Provincie Luxemburg	-	-	-	1	612	386
Provincie Namen	-	-	-	1	612	386
Het Jaar 2002						
BELGIE	942	599 070	365 431	112	66 904	42 149
Brussels Hoofdst. Gewest	14	8 971	5 471	-	-	-
Vlaams Gewest	804	511 137	311 789	63	37 773	23 796
Provincie Antwerpen	204	129 671	79 097	2	1 234	777
Provincie Limburg	35	22 498	13 723	4	2 370	1 493
Provincie Oost-Vlaanderen	185	117 073	71 414	1	614	387
Provincie Vlaams Brabant	-	-	-	-	-	-
Provincie West-Vlaanderen	380	241 895	147 555	56	33 555	21 139
Waals Gewest	124	78 962	48 171	49	29 131	18 353
Provincie Waals Brabant	-	-	-	-	-	-
Provincie Henegouwen	80	51 132	31 193	38	22 569	14 217
Provincie Luik	20	12 670	7 729	5	2 993	1 887
Provincie Luxemburg	7	4 447	2 713	3	1 776	1 119
Provincie Namen	17	10 713	6 536	3	1 793	1 130

III. GESLACHTE DIEREN - ONDERWORPEN AAN DE KEURING EN GESCHIKT VERKLAARD VOOR HET VERBRUIK
5. NOODSLACHTINGEN (vervolg) - AANTAL EN GEWICHT VAN DE GESLACHTE DIEREN (kg)

PERIODEN EN PROVINCIES	Kalveren			Totaal van de runderen		
	Aantal	Levend gewicht	Geslacht gewicht	Aantal	Levend gewicht	Geslacht gewicht
1999	399	104 411	64 729	1 776	1 028 977	640 348
2000	412	106 505	66 031	2 064	1 205 486	748 950
2001	324	81 654	50 620	1 772	1 043 224	648 969
1ste kwartaal 2002						
BELGIE	48	12 753	7 908	395	236 822	147 446
Brussels Hoofdst. Gewest	-	-	-	1	717	459
Vlaams Gewest	35	9 298	5 766	301	180 297	111 961
Provincie Antwerpen	9	2 363	1 465	41	22 688	13 984
Provincie Limburg	7	1 875	1 163	24	13 089	8 213
Provincie Oost-Vlaanderen	4	1 065	660	84	51 947	32 048
Provincie Vlaams Brabant	-	-	-	-	-	-
Provincie West-Vlaanderen	15	3 995	2 478	152	92 573	57 716
Waals Gewest	13	3 455	2 142	93	55 808	35 026
Provincie Waals Brabant	-	-	-	-	-	-
Provincie Henegouwen	8	2 123	1 316	53	31 533	19 836
Provincie Luik	-	-	-	13	8 325	5 193
Provincie Luxemburg	2	534	331	11	6 696	4 238
Provincie Namen	3	798	495	16	9 254	5 759
2de kwartaal 2002						
BELGIE	66	17 708	10 986	530	324 826	202 573
Brussels Hoofdst. Gewest	-	-	-	6	4 123	2 579
Vlaams Gewest	54	14 508	9 000	412	251 017	156 342
Provincie Antwerpen	13	3 508	2 177	68	39 680	24 568
Provincie Limburg	6	1 594	989	33	19 397	12 039
Provincie Oost-Vlaanderen	14	3 758	2 330	106	65 333	40 755
Provincie Vlaams Brabant	-	-	-	-	-	-
Provincie West-Vlaanderen	21	5 648	3 504	205	126 607	78 980
Waals Gewest	12	3 200	1 986	112	69 686	43 652
Provincie Waals Brabant	-	-	-	-	-	-
Provincie Henegouwen	8	2 108	1 308	67	41 202	25 755
Provincie Luik	1	272	169	20	13 138	8 282
Provincie Luxemburg	1	274	170	12	7 537	4 730
Provincie Namen	2	546	339	13	7 809	4 885
3de kwartaal 2002						
BELGIE	62	16 821	10 427	456	273 167	169 867
Brussels Hoofdst. Gewest	-	-	-	6	3 940	2 444
Vlaams Gewest	51	13 833	8 575	360	214 194	132 951
Provincie Antwerpen	14	3 792	2 351	79	45 959	28 379
Provincie Limburg	7	1 914	1 187	21	11 125	6 968
Provincie Oost-Vlaanderen	10	2 685	1 664	64	37 531	23 197
Provincie Vlaams Brabant	-	-	-	-	-	-
Provincie West-Vlaanderen	20	5 442	3 373	196	119 579	74 407
Waals Gewest	11	2 988	1 852	90	55 033	34 472
Provincie Waals Brabant	-	-	-	-	-	-
Provincie Henegouwen	7	1 908	1 182	69	42 701	26 722
Provincie Luik	-	-	-	9	6 116	3 893
Provincie Luxemburg	1	276	171	4	2 281	1 435
Provincie Namen	3	804	499	8	3 935	2 422
4de kwartaal 2002						
BELGIE	45	12 161	7 540	485	295 700	183 482
Brussels Hoofdst. Gewest	-	-	-	10	6 453	3 996
Vlaams Gewest	38	10 265	6 364	381	230 865	142 950
Provincie Antwerpen	12	3 254	2 017	121	72 762	44 802
Provincie Limburg	3	812	504	15	8 689	5 430
Provincie Oost-Vlaanderen	3	808	501	49	30 520	18 928
Provincie Vlaams Brabant	-	-	-	-	-	-
Provincie West-Vlaanderen	20	5 391	3 342	196	118 894	73 790
Waals Gewest	7	1 896	1 176	94	58 382	36 536
Provincie Waals Brabant	-	-	-	-	-	-
Provincie Henegouwen	6	1 624	1 007	66	40 543	25 269
Provincie Luik	1	272	169	22	13 947	8 788
Provincie Luxemburg	-	-	-	4	2 622	1 672
Provincie Namen	-	-	-	2	1 270	807
Het jaar 2002						
BELGIE	221	59 443	36 861	1 866	1 130 515	703 368
Brussels Hoofdst. Gewest	-	-	-	23	15 233	9 478
Vlaams Gewest	178	47 904	29 705	1 454	876 373	544 204
Provincie Antwerpen	48	12 917	8 010	309	181 089	111 733
Provincie Limburg	23	6 195	3 843	93	52 300	32 650
Provincie Oost-Vlaanderen	31	8 316	5 155	303	185 331	114 928
Provincie Vlaams Brabant	-	-	-	-	-	-
Provincie West-Vlaanderen	76	20 476	12 697	749	457 653	284 893
Waals Gewest	43	11 539	7 156	389	238 909	149 686
Provincie Waals Brabant	-	-	-	-	-	-
Provincie Henegouwen	29	7 763	4 813	255	155 979	97 582
Provincie Luik	2	544	338	64	41 526	26 156
Provincie Luxemburg	4	1 084	672	31	19 136	12 075
Provincie Namen	8	2 148	1 333	39	22 268	13 873

III. GESLACHTE DIEREN - ONDERWORPEN AAN DE KEURING EN GESCHIKT VERKLAARD VOOR HET VERBRUIK
5. NOODSLACHTINGEN (vervolg) - AANTAL EN GEWICHT VAN DE GESLACHTE DIEREN (kg)

PERIODEN EN PROVINCIES	Varkens			Schapen en lammeren		
	Aantal	Levend gewicht	Geslacht gewicht	Aantal	Levend gewicht	Geslacht gewicht
1999	73	8 689	6 951	2	88	44
2000	-	-	-	5	208	104
2001	-	-	-	1	40	20
1ste kwartaal 2002						
BELGIE	-	-	-	-	-	-
Brussels Hoofdst. Gewest	-	-	-	-	-	-
Vlaams Gewest	-	-	-	-	-	-
Provincie Antwerpen	-	-	-	-	-	-
Provincie Limburg	-	-	-	-	-	-
Provincie Oost-Vlaanderen	-	-	-	-	-	-
Provincie Vlaams Brabant	-	-	-	-	-	-
Provincie West-Vlaanderen	-	-	-	-	-	-
Waals Gewest	-	-	-	-	-	-
Provincie Waals Brabant	-	-	-	-	-	-
Provincie Henegouwen	-	-	-	-	-	-
Provincie Luik	-	-	-	-	-	-
Provincie Luxemburg	-	-	-	-	-	-
Provincie Namen	-	-	-	-	-	-
2de kwartaal 2002						
BELGIE	-	-	-	-	-	-
Brussels Hoofdst. Gewest	-	-	-	-	-	-
Vlaams Gewest	-	-	-	-	-	-
Provincie Antwerpen	-	-	-	-	-	-
Provincie Limburg	-	-	-	-	-	-
Provincie Oost-Vlaanderen	-	-	-	-	-	-
Provincie Vlaams Brabant	-	-	-	-	-	-
Provincie West-Vlaanderen	-	-	-	-	-	-
Waals Gewest	-	-	-	-	-	-
Provincie Waals Brabant	-	-	-	-	-	-
Provincie Henegouwen	-	-	-	-	-	-
Provincie Luik	-	-	-	-	-	-
Provincie Luxemburg	-	-	-	-	-	-
Provincie Namen	-	-	-	-	-	-
3de kwartaal 2002						
BELGIE	-	-	-	-	-	-
Brussels Hoofdst. Gewest	-	-	-	-	-	-
Vlaams Gewest	-	-	-	-	-	-
Provincie Antwerpen	-	-	-	-	-	-
Provincie Limburg	-	-	-	-	-	-
Provincie Oost-Vlaanderen	-	-	-	-	-	-
Provincie Vlaams Brabant	-	-	-	-	-	-
Provincie West-Vlaanderen	-	-	-	-	-	-
Waals Gewest	-	-	-	-	-	-
Provincie Waals Brabant	-	-	-	-	-	-
Provincie Henegouwen	-	-	-	-	-	-
Provincie Luik	-	-	-	-	-	-
Provincie Luxemburg	-	-	-	-	-	-
Provincie Namen	-	-	-	-	-	-
4de kwartaal 2002						
BELGIE	-	-	-	-	-	-
Brussels Hoofdst. Gewest	-	-	-	-	-	-
Vlaams Gewest	-	-	-	-	-	-
Provincie Antwerpen	-	-	-	-	-	-
Provincie Limburg	-	-	-	-	-	-
Provincie Oost-Vlaanderen	-	-	-	-	-	-
Provincie Vlaams Brabant	-	-	-	-	-	-
Provincie West-Vlaanderen	-	-	-	-	-	-
Waals Gewest	-	-	-	-	-	-
Provincie Waals Brabant	-	-	-	-	-	-
Provincie Henegouwen	-	-	-	-	-	-
Provincie Luik	-	-	-	-	-	-
Provincie Luxemburg	-	-	-	-	-	-
Provincie Namen	-	-	-	-	-	-
Het jaar 2002						
BELGIE	-	-	-	-	-	-
Brussels Hoofdst. Gewest	-	-	-	-	-	-
Vlaams Gewest	-	-	-	-	-	-
Provincie Antwerpen	-	-	-	-	-	-
Provincie Limburg	-	-	-	-	-	-
Provincie Oost-Vlaanderen	-	-	-	-	-	-
Provincie Vlaams Brabant	-	-	-	-	-	-
Provincie West-Vlaanderen	-	-	-	-	-	-
Waals Gewest	-	-	-	-	-	-
Provincie Waals Brabant	-	-	-	-	-	-
Provincie Henegouwen	-	-	-	-	-	-
Provincie Luik	-	-	-	-	-	-
Provincie Luxemburg	-	-	-	-	-	-
Provincie Namen	-	-	-	-	-	-

III. GESLACHTE DIEREN - ONDERWORPEN AAN DE KEURING EN GESCHIKT VERKLAARD VOOR HET VERBRUIK
5. NOODSLACHTINGEN (vervolg) - AANTAL EN GEWICHT VAN DE GESLACHTE DIEREN (kg)

PERIODEN EN PROVINCIES	Geiten en geitjes			Veulens		
	Aantal	Levend gewicht	Geslacht gewicht	Aantal	Levend gewicht	Geslacht gewicht
1999	-	-	-	1	262	157
2000	-	-	-	-	-	-
2001	-	-	-	1	239	143
1ste kwartaal 2002						
BELGIE	-	-	-	-	-	-
Brussels Hoofdst. Gewest	-	-	-	-	-	-
Vlaams Gewest	-	-	-	-	-	-
Provincie Antwerpen	-	-	-	-	-	-
Provincie Limburg	-	-	-	-	-	-
Provincie Oost-Vlaanderen	-	-	-	-	-	-
Provincie Vlaams Brabant	-	-	-	-	-	-
Provincie West-Vlaanderen	-	-	-	-	-	-
Waals Gewest	-	-	-	-	-	-
Provincie Waals Brabant	-	-	-	-	-	-
Provincie Henegouwen	-	-	-	-	-	-
Provincie Luik	-	-	-	-	-	-
Provincie Luxemburg	-	-	-	-	-	-
Provincie Namen	-	-	-	-	-	-
2de kwartaal 2002						
BELGIE	-	-	-	-	-	-
Brussels Hoofdst. Gewest	-	-	-	-	-	-
Vlaams Gewest	-	-	-	-	-	-
Provincie Antwerpen	-	-	-	-	-	-
Provincie Limburg	-	-	-	-	-	-
Provincie Oost-Vlaanderen	-	-	-	-	-	-
Provincie Vlaams Brabant	-	-	-	-	-	-
Provincie West-Vlaanderen	-	-	-	-	-	-
Waals Gewest	-	-	-	-	-	-
Provincie Waals Brabant	-	-	-	-	-	-
Provincie Henegouwen	-	-	-	-	-	-
Provincie Luik	-	-	-	-	-	-
Provincie Luxemburg	-	-	-	-	-	-
Provincie Namen	-	-	-	-	-	-
3de kwartaal 2002						
BELGIE	-	-	-	-	-	-
Brussels Hoofdst. Gewest	-	-	-	-	-	-
Vlaams Gewest	-	-	-	-	-	-
Provincie Antwerpen	-	-	-	-	-	-
Provincie Limburg	-	-	-	-	-	-
Provincie Oost-Vlaanderen	-	-	-	-	-	-
Provincie Vlaams Brabant	-	-	-	-	-	-
Provincie West-Vlaanderen	-	-	-	-	-	-
Waals Gewest	-	-	-	-	-	-
Provincie Waals Brabant	-	-	-	-	-	-
Provincie Henegouwen	-	-	-	-	-	-
Provincie Luik	-	-	-	-	-	-
Provincie Luxemburg	-	-	-	-	-	-
Provincie Namen	-	-	-	-	-	-
4de kwartaal 2002						
BELGIE	-	-	-	1	287	172
Brussels Hoofdst. Gewest	-	-	-	-	-	-
Vlaams Gewest	-	-	-	1	287	172
Provincie Antwerpen	-	-	-	-	-	-
Provincie Limburg	-	-	-	-	-	-
Provincie Oost-Vlaanderen	-	-	-	-	-	-
Provincie Vlaams Brabant	-	-	-	-	-	-
Provincie West-Vlaanderen	-	-	-	1	287	172
Waals Gewest	-	-	-	-	-	-
Provincie Waals Brabant	-	-	-	-	-	-
Provincie Henegouwen	-	-	-	-	-	-
Provincie Luik	-	-	-	-	-	-
Provincie Luxemburg	-	-	-	-	-	-
Provincie Namen	-	-	-	-	-	-
Het jaar 2002						
BELGIE	-	-	-	1	287	172
Brussels Hoofdst. Gewest	-	-	-	-	-	-
Vlaams Gewest	-	-	-	1	287	172
Provincie Antwerpen	-	-	-	-	-	-
Provincie Limburg	-	-	-	-	-	-
Provincie Oost-Vlaanderen	-	-	-	-	-	-
Provincie Vlaams Brabant	-	-	-	-	-	-
Provincie West-Vlaanderen	-	-	-	1	287	172
Waals Gewest	-	-	-	-	-	-
Provincie Waals Brabant	-	-	-	-	-	-
Provincie Henegouwen	-	-	-	-	-	-
Provincie Luik	-	-	-	-	-	-
Provincie Luxemburg	-	-	-	-	-	-
Provincie Namen	-	-	-	-	-	-

III. GESLACHTE DIEREN - ONDERWORPEN AAN DE KEURING EN GESCHIKT VERKLAARD VOOR HET VERBRUIK
5. NOODSLACHTINGEN (vervolg) - AANTAL EN GEWICHT VAN DE GESLACHTE DIEREN (kg)

PERIODEN EN PROVINCIES	Andere paarden			Totaal van al de dieren		
	Aantal	Levend gewicht	Geslacht gewicht	Aantal	Levend gewicht	Geslacht gewicht
1999	47	23 835	14 302	1 899	1 061 851	661 802
2000	39	19 420	11 651	2 108	1 225 114	760 705
2001	25	12 253	7 351	1 799	1 055 756	656 483
1ste kwartaal 2002						
BELGIE	3	1 479	888	398	238 301	148 334
Brussels Hoofdst. Gewest	1	508	305	2	1 225	764
Vlaams Gewest	2	971	583	303	181 268	112 544
Provincie Antwerpen	-	-	-	41	22 688	13 984
Provincie Limburg	-	-	-	24	13 089	8 213
Provincie Oost-Vlaanderen	-	-	-	84	51 947	32 048
Provincie Vlaams Brabant	-	-	-	-	-	-
Provincie West-Vlaanderen	2	971	583	154	93 544	58 299
Waals Gewest	-	-	-	93	55 808	35 026
Provincie Waals Brabant	-	-	-	-	-	-
Provincie Henegouwen	-	-	-	53	31 533	19 836
Provincie Luik	-	-	-	13	8 325	5 193
Provincie Luxemburg	-	-	-	11	6 696	4 238
Provincie Namen	-	-	-	16	9 254	5 759
2de kwartaal 2002						
BELGIE	11	5 251	3 150	541	330 077	205 723
Brussels Hoofdst. Gewest	4	1 886	1 132	10	6 009	3 711
Vlaams Gewest	5	2 401	1 440	417	253 418	157 782
Provincie Antwerpen	-	-	-	68	39 680	24 568
Provincie Limburg	-	-	-	33	19 397	12 039
Provincie Oost-Vlaanderen	3	1 413	848	109	66 746	41 603
Provincie Vlaams Brabant	-	-	-	-	-	-
Provincie West-Vlaanderen	2	988	592	207	127 595	79 572
Waals Gewest	2	964	578	114	70 650	44 230
Provincie Waals Brabant	-	-	-	-	-	-
Provincie Henegouwen	2	964	578	69	42 166	26 333
Provincie Luik	-	-	-	20	13 138	8 282
Provincie Luxemburg	-	-	-	12	7 537	4 730
Provincie Namen	-	-	-	13	7 809	4 885
3de kwartaal 2002						
BELGIE	12	6 120	3 672	468	279 287	173 539
Brussels Hoofdst. Gewest	1	500	300	7	4 440	2 744
Vlaams Gewest	11	5 620	3 372	371	219 814	136 323
Provincie Antwerpen	4	2 058	1 235	83	48 017	29 614
Provincie Limburg	1	504	302	22	11 629	7 270
Provincie Oost-Vlaanderen	1	518	311	65	38 049	23 508
Provincie Vlaams Brabant	-	-	-	-	-	-
Provincie West-Vlaanderen	5	2 540	1 524	201	122 119	75 931
Waals Gewest	-	-	-	90	55 033	34 472
Provincie Waals Brabant	-	-	-	-	-	-
Provincie Henegouwen	-	-	-	69	42 701	26 722
Provincie Luik	-	-	-	9	6 116	3 893
Provincie Luxemburg	-	-	-	4	2 281	1 435
Provincie Namen	-	-	-	8	3 935	2 422
4de kwartaal 2002						
BELGIE	4	1 945	1 167	490	297 932	184 821
Brussels Hoofdst. Gewest	-	-	-	10	6 453	3 996
Vlaams Gewest	4	1 945	1 167	386	233 097	144 289
Provincie Antwerpen	2	972	583	123	73 734	45 385
Provincie Limburg	-	-	-	15	8 689	5 430
Provincie Oost-Vlaanderen	1	503	302	50	31 023	19 230
Provincie Vlaams Brabant	-	-	-	-	-	-
Provincie West-Vlaanderen	1	470	282	198	119 651	74 244
Waals Gewest	-	-	-	94	58 382	36 536
Provincie Waals Brabant	-	-	-	-	-	-
Provincie Henegouwen	-	-	-	66	40 543	25 269
Provincie Luik	-	-	-	22	13 947	8 788
Provincie Luxemburg	-	-	-	4	2 622	1 672
Provincie Namen	-	-	-	2	1 270	807
Het jaar 2002						
BELGIE	30	14 795	8 877	1 897	1 145 597	712 417
Brussels Hoofdst. Gewest	6	2 894	1 737	29	18 127	11 215
Vlaams Gewest	22	10 937	6 562	1 477	887 597	550 938
Provincie Antwerpen	6	3 030	1 818	315	184 119	113 551
Provincie Limburg	1	504	302	94	52 804	32 952
Provincie Oost-Vlaanderen	5	2 434	1 461	308	187 765	116 389
Provincie Vlaams Brabant	-	-	-	-	-	-
Provincie West-Vlaanderen	10	4 969	2 981	760	462 909	288 046
Waals Gewest	2	964	578	391	239 873	150 264
Provincie Waals Brabant	-	-	-	-	-	-
Provincie Henegouwen	2	964	578	257	156 943	98 160
Provincie Luik	-	-	-	64	41 526	26 156
Provincie Luxemburg	-	-	-	31	19 136	12 075
Provincie Namen	-	-	-	39	22 268	13 873

III. GESLACHTE DIEREN - ONDERWORPEN AAN DE KEURING EN ONGESCHIKT VERKLAARD VOOR HET VERBRUIK
6. AFGEKEURDE DIEREN - AANTAL EN GEWICHT VAN DE GESLACHTE DIEREN (kg)

PERIODEN EN PROVINCIES	Ossen			Stieren		
	Aantal	Levend gewicht	Geslacht gewicht	Aantal	Levend gewicht	Geslacht gewicht
1999	29	18 469	11 450	406	279 914	179 153
2000	5	3 537	2 193	389	265 947	170 207
2001	10	7 153	4 435	307	206 917	132 428
1ste kwartaal 2002						
BELGIE	-	-	-	80	54 476	34 871
Brussels Hoofdst. Gewest	-	-	-	-	-	-
Vlaams Gewest	-	-	-	23	15 602	9 988
Provincie Antwerpen	-	-	-	1	661	423
Provincie Limburg	-	-	-	4	2 665	1 706
Provincie Oost-Vlaanderen	-	-	-	8	5 526	3 538
Provincie Vlaams Brabant	-	-	-	-	-	-
Provincie West-Vlaanderen	-	-	-	10	6 750	4 321
Waals Gewest	-	-	-	57	38 874	24 883
Provincie Waals Brabant	-	-	-	-	-	-
Provincie Henegouwen	-	-	-	6	4 148	2 656
Provincie Luik	-	-	-	41	28 032	17 942
Provincie Luxemburg	-	-	-	1	661	423
Provincie Namen	-	-	-	9	6 033	3 862
2de kwartaal 2002						
BELGIE	3	2 188	1 356	101	70 448	45 088
Brussels Hoofdst. Gewest	-	-	-	1	704	451
Vlaams Gewest	-	-	-	38	26 460	16 937
Provincie Antwerpen	-	-	-	8	5 760	3 686
Provincie Limburg	-	-	-	5	3 368	2 156
Provincie Oost-Vlaanderen	-	-	-	12	8 398	5 377
Provincie Vlaams Brabant	-	-	-	-	-	-
Provincie West-Vlaanderen	-	-	-	13	8 934	5 718
Waals Gewest	3	2 188	1 356	62	43 284	27 700
Provincie Waals Brabant	-	-	-	-	-	-
Provincie Henegouwen	3	2 188	1 356	5	3 460	2 215
Provincie Luik	-	-	-	43	29 964	19 175
Provincie Luxemburg	-	-	-	-	-	-
Provincie Namen	-	-	-	14	9 860	6 310
3de kwartaal 2002						
BELGIE	-	-	-	91	62 220	39 818
Brussels Hoofdst. Gewest	-	-	-	3	2 049	1 311
Vlaams Gewest	-	-	-	31	21 168	13 547
Provincie Antwerpen	-	-	-	-	-	-
Provincie Limburg	-	-	-	3	2 049	1 311
Provincie Oost-Vlaanderen	-	-	-	9	6 148	3 934
Provincie Vlaams Brabant	-	-	-	-	-	-
Provincie West-Vlaanderen	-	-	-	19	12 971	8 302
Waals Gewest	-	-	-	57	39 003	24 960
Provincie Waals Brabant	-	-	-	-	-	-
Provincie Henegouwen	-	-	-	11	7 551	4 831
Provincie Luik	-	-	-	38	25 978	16 626
Provincie Luxemburg	-	-	-	-	-	-
Provincie Namen	-	-	-	8	5 474	3 503
4de kwartaal 2002						
BELGIE	2	1 404	871	89	59 642	38 168
Brussels Hoofdst. Gewest	-	-	-	1	670	429
Vlaams Gewest	-	-	-	37	24 646	15 771
Provincie Antwerpen	-	-	-	3	2 010	1 286
Provincie Limburg	-	-	-	6	3 984	2 549
Provincie Oost-Vlaanderen	-	-	-	15	9 978	6 385
Provincie Vlaams Brabant	-	-	-	-	-	-
Provincie West-Vlaanderen	-	-	-	13	8 674	5 551
Waals Gewest	2	1 404	871	51	34 326	21 968
Provincie Waals Brabant	-	-	-	-	-	-
Provincie Henegouwen	2	1 404	871	9	6 066	3 881
Provincie Luik	-	-	-	32	21 548	13 791
Provincie Luxemburg	-	-	-	-	-	-
Provincie Namen	-	-	-	10	6 712	4 296
Het jaar 2002						
BELGIE	5	3 592	2 227	361	246 786	157 945
Brussels Hoofdst. Gewest	-	-	-	5	3 423	2 191
Vlaams Gewest	-	-	-	129	87 876	56 243
Provincie Antwerpen	-	-	-	12	8 431	5 395
Provincie Limburg	-	-	-	18	12 066	7 722
Provincie Oost-Vlaanderen	-	-	-	44	30 050	19 234
Provincie Vlaams Brabant	-	-	-	-	-	-
Provincie West-Vlaanderen	-	-	-	55	37 329	23 892
Waals Gewest	5	3 592	2 227	227	155 487	99 511
Provincie Waals Brabant	-	-	-	-	-	-
Provincie Henegouwen	5	3 592	2 227	31	21 225	13 583
Provincie Luik	-	-	-	154	105 522	67 534
Provincie Luxemburg	-	-	-	1	661	423
Provincie Namen	-	-	-	41	28 079	17 971

III. GESLACHTE DIEREN - ONDERWORPEN AAN DE KEURING EN ONGESCHIKT VERKLAARD VOOR HET VERBRUIK
6. AFGEKEURDE DIEREN (vervolg) - AANTAL EN GEWICHT VAN DE GESLACHTE DIEREN (kg)

PERIODEN EN PROVINCIES	Koeien			Vaarzen		
	Aantal	Levend gewicht	Geslacht gewicht	Aantal	Levend gewicht	Geslacht gewicht
1999	1 330	891 610	543 891	148	93 566	58 950
2000	1 312	864 509	527 367	159	99 679	62 801
2001	1 083	718 375	438 210	86	52 124	32 837
1ste kwartaal 2002						
BELGIE	384	239 776	146 270	13	7 457	4 697
Brussels Hoofdst. Gewest	4	2 480	1 514	-	-	-
Vlaams Gewest	212	132 980	81 121	2	1 178	742
Provincie Antwerpen	69	43 026	26 247	-	-	-
Provincie Limburg	15	9 358	5 709	-	-	-
Provincie Oost-Vlaanderen	87	54 450	33 214	-	-	-
Provincie Vlaams Brabant	-	-	-	-	-	-
Provincie West-Vlaanderen	41	26 146	15 951	2	1 178	742
Waals Gewest	168	104 316	63 635	11	6 279	3 955
Provincie Waals Brabant	-	-	-	-	-	-
Provincie Henegouwen	7	4 222	2 576	2	1 138	717
Provincie Luik	147	91 302	55 696	8	4 558	2 871
Provincie Luxemburg	-	-	-	-	-	-
Provincie Namen	14	8 792	5 363	1	583	367
2de kwartaal 2002						
BELGIE	467	301 353	183 818	22	12 932	8 145
Brussels Hoofdst. Gewest	4	2 545	1 552	-	-	-
Vlaams Gewest	280	180 942	110 370	4	2 366	1 490
Provincie Antwerpen	101	65 334	39 854	-	-	-
Provincie Limburg	5	3 238	1 974	1	578	364
Provincie Oost-Vlaanderen	100	64 502	39 345	-	-	-
Provincie Vlaams Brabant	-	-	-	-	-	-
Provincie West-Vlaanderen	74	47 868	29 197	3	1 788	1 126
Waals Gewest	183	117 866	71 896	18	10 566	6 655
Provincie Waals Brabant	-	-	-	-	-	-
Provincie Henegouwen	12	7 804	4 760	2	1 178	742
Provincie Luik	166	106 877	65 194	13	7 614	4 795
Provincie Luxemburg	1	640	390	-	-	-
Provincie Namen	4	2 545	1 552	3	1 774	1 118
3de kwartaal 2002						
BELGIE	354	225 171	137 347	29	17 671	11 134
Brussels Hoofdst. Gewest	7	4 433	2 703	-	-	-
Vlaams Gewest	212	134 841	82 247	16	9 769	6 155
Provincie Antwerpen	60	38 029	23 197	1	603	380
Provincie Limburg	12	7 637	4 657	1	603	380
Provincie Oost-Vlaanderen	88	56 046	34 186	11	6 743	4 248
Provincie Vlaams Brabant	-	-	-	-	-	-
Provincie West-Vlaanderen	52	33 129	20 207	3	1 820	1 147
Waals Gewest	135	85 897	52 397	13	7 902	4 979
Provincie Waals Brabant	-	-	-	-	-	-
Provincie Henegouwen	12	7 628	4 653	2	1 216	766
Provincie Luik	118	75 081	45 801	7	4 263	2 686
Provincie Luxemburg	-	-	-	-	-	-
Provincie Namen	5	3 188	1 943	4	2 423	1 527
4de kwartaal 2002						
BELGIE	310	197 274	120 344	17	10 459	6 591
Brussels Hoofdst. Gewest	4	2 551	1 556	-	-	-
Vlaams Gewest	168	106 956	65 249	3	1 836	1 157
Provincie Antwerpen	54	34 337	20 948	-	-	-
Provincie Limburg	13	8 263	5 041	-	-	-
Provincie Oost-Vlaanderen	56	35 707	21 783	-	-	-
Provincie Vlaams Brabant	-	-	-	-	-	-
Provincie West-Vlaanderen	45	28 649	17 477	3	1 836	1 157
Waals Gewest	138	87 767	53 539	14	8 623	5 434
Provincie Waals Brabant	-	-	-	-	-	-
Provincie Henegouwen	17	10 871	6 631	-	-	-
Provincie Luik	112	71 164	43 411	10	6 165	3 885
Provincie Luxemburg	-	-	-	-	-	-
Provincie Namen	9	5 732	3 497	4	2 458	1 549
Het jaar 2002						
BELGIE	1 515	963 574	587 779	81	48 519	30 567
Brussels Hoofdst. Gewest	19	12 009	7 325	-	-	-
Vlaams Gewest	872	555 719	338 987	25	15 149	9 544
Provincie Antwerpen	284	180 726	110 246	1	603	380
Provincie Limburg	45	28 496	17 381	2	1 181	744
Provincie Oost-Vlaanderen	331	210 705	128 528	11	6 743	4 248
Provincie Vlaams Brabant	-	-	-	-	-	-
Provincie West-Vlaanderen	212	135 792	82 832	11	6 622	4 172
Waals Gewest	624	395 846	241 467	56	33 370	21 023
Provincie Waals Brabant	-	-	-	-	-	-
Provincie Henegouwen	48	30 525	18 620	6	3 532	2 225
Provincie Luik	543	344 424	210 102	38	22 600	14 237
Provincie Luxemburg	1	640	390	-	-	-
Provincie Namen	32	20 257	12 355	12	7 238	4 561

III. GESLACHTE DIEREN - ONDERWORPEN AAN DE KEURING EN ONGESCHIKT VERKLAARD VOOR HET VERBRUIK
6. AFGEKEURDE DIEREN (vervolg) - AANTAL EN GEWICHT VAN DE GESLACHTE DIEREN (kg)

PERIODEN EN PROVINCIES	Kalveren			Totaal van de runderen		
	Aantal	Levend gewicht	Geslacht gewicht	Aantal	Levend gewicht	Geslacht gewicht
1999	638	166 222	103 039	2 551	1 449 781	896 483
2000	692	178 668	110 773	2 557	1 412 340	873 341
2001	651	166 679	103 338	2 137	1 151 248	711 248
1ste kwartaal 2002						
BELGIE	211	56 092	34 780	688	357 801	220 618
Brussels Hoofdst. Gewest	-	-	-	4	2 480	1 514
Vlaams Gewest	196	52 103	32 305	433	201 863	124 156
Provincie Antwerpen	161	42 783	26 526	231	86 470	53 196
Provincie Limburg	33	8 782	5 445	52	20 805	12 860
Provincie Oost-Vlaanderen	-	-	-	95	59 976	36 752
Provincie Vlaams Brabant	-	-	-	-	-	-
Provincie West-Vlaanderen	2	538	334	55	34 612	21 348
Waals Gewest	15	3 989	2 475	251	153 458	94 948
Provincie Waals Brabant	-	-	-	-	-	-
Provincie Henegouwen	5	1 324	821	20	10 832	6 770
Provincie Luik	5	1 324	821	201	125 216	77 330
Provincie Luxemburg	2	538	334	3	1 199	757
Provincie Namen	3	803	499	27	16 211	10 091
2de kwartaal 2002						
BELGIE	236	62 958	39 035	829	449 879	277 442
Brussels Hoofdst. Gewest	-	-	-	5	3 249	2 003
Vlaams Gewest	223	59 496	36 887	545	269 264	165 684
Provincie Antwerpen	192	51 148	31 712	301	122 242	75 252
Provincie Limburg	27	7 272	4 508	38	14 456	9 002
Provincie Oost-Vlaanderen	1	258	160	113	73 158	44 882
Provincie Vlaams Brabant	-	-	-	-	-	-
Provincie West-Vlaanderen	3	818	507	93	59 408	36 548
Waals Gewest	13	3 462	2 148	279	177 366	109 755
Provincie Waals Brabant	-	-	-	-	-	-
Provincie Henegouwen	1	274	170	23	14 904	9 243
Provincie Luik	11	2 916	1 809	233	147 371	90 973
Provincie Luxemburg	-	-	-	1	640	390
Provincie Namen	1	272	169	22	14 451	9 149
3de kwartaal 2002						
BELGIE	200	54 135	33 560	674	359 197	221 859
Brussels Hoofdst. Gewest	-	-	-	10	6 482	4 014
Vlaams Gewest	182	49 296	30 561	441	215 074	132 510
Provincie Antwerpen	150	40 707	25 237	211	79 339	48 814
Provincie Limburg	24	6 447	3 997	40	16 736	10 345
Provincie Oost-Vlaanderen	1	273	169	109	69 210	42 537
Provincie Vlaams Brabant	-	-	-	-	-	-
Provincie West-Vlaanderen	7	1 869	1 158	81	49 789	30 814
Waals Gewest	18	4 839	2 999	223	137 641	85 335
Provincie Waals Brabant	-	-	-	-	-	-
Provincie Henegouwen	2	537	333	27	16 932	10 583
Provincie Luik	15	4 029	2 497	178	109 351	67 610
Provincie Luxemburg	-	-	-	-	-	-
Provincie Namen	1	273	169	18	11 358	7 142
4de kwartaal 2002						
BELGIE	196	52 989	32 855	614	321 768	198 829
Brussels Hoofdst. Gewest	-	-	-	5	3 221	1 985
Vlaams Gewest	177	47 851	29 668	385	181 289	111 845
Provincie Antwerpen	143	38 667	23 972	200	75 014	46 206
Provincie Limburg	28	7 554	4 684	47	19 801	12 274
Provincie Oost-Vlaanderen	1	271	168	72	45 956	28 336
Provincie Vlaams Brabant	-	-	-	-	-	-
Provincie West-Vlaanderen	5	1 359	844	66	40 518	25 029
Waals Gewest	19	5 138	3 187	224	137 258	84 999
Provincie Waals Brabant	-	-	-	-	-	-
Provincie Henegouwen	3	815	506	31	19 156	11 889
Provincie Luik	11	2 973	1 844	165	101 850	62 931
Provincie Luxemburg	2	539	334	2	539	334
Provincie Namen	3	811	503	26	15 713	9 845
Het jaar 2002						
BELGIE	843	226 174	140 230	2 805	1 488 645	918 748
Brussels Hoofdst. Gewest	-	-	-	24	15 432	9 516
Vlaams Gewest	778	208 746	129 421	1 804	867 490	534 195
Provincie Antwerpen	646	173 305	107 447	943	363 065	223 468
Provincie Limburg	112	30 055	18 634	177	71 798	44 481
Provincie Oost-Vlaanderen	3	802	497	389	248 300	152 507
Provincie Vlaams Brabant	-	-	-	-	-	-
Provincie West-Vlaanderen	17	4 584	2 843	295	184 327	113 739
Waals Gewest	65	17 428	10 809	977	605 723	375 037
Provincie Waals Brabant	-	-	-	-	-	-
Provincie Henegouwen	11	2 950	1 830	101	61 824	38 485
Provincie Luik	42	11 242	6 971	777	483 788	298 844
Provincie Luxemburg	4	1 077	668	6	2 378	1 481
Provincie Namen	8	2 159	1 340	93	57 733	36 227

III. GESLACHTE DIEREN - ONDERWORPEN AAN DE KEURING EN ONGESCHIKT VERKLAARD VOOR HET VERBRUIK

6. AFGEKEURDE DIEREN (vervolg) - AANTAL EN GEWICHT VAN DE GESLACHTE DIEREN (kg)

PERIODEN EN PROVINCIES	Varkens			Schapen en lammeren		
	Aantal	Levend gewicht	Geslacht gewicht	Aantal	Levend gewicht	Geslacht gewicht
1999	27 282	3 188 133	2 550 509	142	6 210	3 107
2000	27 686	3 243 577	2 594 861	121	5 014	2 514
2001	29 048	3 418 601	2 734 881	56	2 279	1 141
1ste kwartaal 2002						
BELGIE	7 177	846 886	677 507	11	429	215
Brussels Hoofdst. Gewest	12	1 416	1 132	1	38	19
Vlaams Gewest	6 140	724 520	579 618	5	197	99
Provincie Antwerpen	1 088	128 384	102 708	5	197	99
Provincie Limburg	531	62 658	50 127	-	-	-
Provincie Oost-Vlaanderen	1 438	169 684	135 747	-	-	-
Provincie Vlaams Brabant	-	-	-	-	-	-
Provincie West-Vlaanderen	3 083	363 794	291 036	-	-	-
Waals Gewest	1 025	120 950	96 757	5	194	97
Provincie Waals Brabant	-	-	-	-	-	-
Provincie Henegouwen	262	30 916	24 730	5	194	97
Provincie Luik	763	90 034	72 027	-	-	-
Provincie Luxemburg	-	-	-	-	-	-
Provincie Namen	-	-	-	-	-	-
2de kwartaal 2002						
BELGIE	7 752	899 252	719 405	9	369	185
Brussels Hoofdst. Gewest	9	1 060	849	-	-	-
Vlaams Gewest	6 245	724 328	579 464	7	286	143
Provincie Antwerpen	1 230	142 732	114 186	5	206	103
Provincie Limburg	468	53 692	42 954	-	-	-
Provincie Oost-Vlaanderen	1 409	163 596	130 878	-	-	-
Provincie Vlaams Brabant	-	-	-	1	40	20
Provincie West-Vlaanderen	3 138	364 308	291 446	1	40	20
Waals Gewest	1 498	173 864	139 092	2	83	42
Provincie Waals Brabant	-	-	-	-	-	-
Provincie Henegouwen	252	29 640	23 712	-	-	-
Provincie Luik	1 246	144 224	115 380	2	83	42
Provincie Luxemburg	-	-	-	-	-	-
Provincie Namen	-	-	-	-	-	-
3de kwartaal 2002						
BELGIE	7 496	869 526	695 620	10	391	196
Brussels Hoofdst. Gewest	23	2 651	2 121	-	-	-
Vlaams Gewest	6 140	712 283	569 827	10	391	196
Provincie Antwerpen	1 255	145 629	116 504	10	391	196
Provincie Limburg	413	47 981	38 384	-	-	-
Provincie Oost-Vlaanderen	1 211	140 500	112 401	-	-	-
Provincie Vlaams Brabant	-	-	-	-	-	-
Provincie West-Vlaanderen	3 261	378 173	302 538	-	-	-
Waals Gewest	1 333	154 592	123 672	-	-	-
Provincie Waals Brabant	-	-	-	-	-	-
Provincie Henegouwen	270	31 358	25 085	-	-	-
Provincie Luik	1 063	123 234	98 587	-	-	-
Provincie Luxemburg	-	-	-	-	-	-
Provincie Namen	-	-	-	-	-	-
4de kwartaal 2002						
BELGIE	7 746	916 327	733 058	3	119	60
Brussels Hoofdst. Gewest	5	593	474	1	41	21
Vlaams Gewest	6 148	727 203	581 757	2	78	39
Provincie Antwerpen	1 308	154 891	123 913	2	78	39
Provincie Limburg	336	39 572	31 657	-	-	-
Provincie Oost-Vlaanderen	1 401	165 774	132 617	-	-	-
Provincie Vlaams Brabant	-	-	-	-	-	-
Provincie West-Vlaanderen	3 103	366 966	293 570	-	-	-
Waals Gewest	1 593	188 531	150 827	-	-	-
Provincie Waals Brabant	-	-	-	-	-	-
Provincie Henegouwen	376	44 439	35 552	-	-	-
Provincie Luik	1 216	143 972	115 179	-	-	-
Provincie Luxemburg	-	-	-	-	-	-
Provincie Namen	1	120	96	-	-	-
Het jaar 2002						
BELGIE	30 171	3 531 991	2 825 590	33	1 308	656
Brussels Hoofdst. Gewest	49	5 720	4 576	2	79	40
Vlaams Gewest	24 673	2 888 334	2 310 666	24	952	477
Provincie Antwerpen	4 881	571 636	457 311	22	872	437
Provincie Limburg	1 748	203 903	163 122	-	-	-
Provincie Oost-Vlaanderen	5 459	639 554	511 643	-	-	-
Provincie Vlaams Brabant	-	-	-	1	40	20
Provincie West-Vlaanderen	12 585	1 473 241	1 178 590	1	40	20
Waals Gewest	5 449	637 937	510 348	7	277	139
Provincie Waals Brabant	-	-	-	-	-	-
Provincie Henegouwen	1 160	136 353	109 079	5	194	97
Provincie Luik	4 288	501 464	401 173	2	83	42
Provincie Luxemburg	-	-	-	-	-	-
Provincie Namen	1	120	96	-	-	-

III. GESLACHTE DIEREN - ONDERWORPEN AAN DE KEURING EN ONGESCHIKT VERKLAARD VOOR HET VERBRUIK
6. AFGEKEURDE DIEREN (vervolg) - AANTAL EN GEWICHT VAN DE GESLACHTE DIEREN (kg)

PERIODEN EN PROVINCIES	Geiten en geitjes			Veulens		
	Aantal	Levend gewicht	Geslacht gewicht	Aantal	Levend gewicht	Geslacht gewicht
1999	3	138	69	8	2 251	1 351
2000	-	-	-	3	765	460
2001	1	40	20	2	474	284
1ste kwartaal 2002						
BELGIE	3	78	40	-	-	-
Brussels Hoofdst. Gewest	2	59	30	-	-	-
Vlaams Gewest	1	19	10	-	-	-
Provincie Antwerpen	-	-	-	-	-	-
Provincie Limburg	-	-	-	-	-	-
Provincie Oost-Vlaanderen	1	19	10	-	-	-
Provincie Vlaams Brabant	-	-	-	-	-	-
Provincie West-Vlaanderen	-	-	-	-	-	-
Waals Gewest	-	-	-	-	-	-
Provincie Waals Brabant	-	-	-	-	-	-
Provincie Henegouwen	-	-	-	-	-	-
Provincie Luik	-	-	-	-	-	-
Provincie Luxemburg	-	-	-	-	-	-
Provincie Namen	-	-	-	-	-	-
2de kwartaal 2002						
BELGIE	2	72	37	2	523	314
Brussels Hoofdst. Gewest	-	-	-	-	-	-
Vlaams Gewest	2	72	37	1	268	161
Provincie Antwerpen	1	27	14	1	268	161
Provincie Limburg	-	-	-	-	-	-
Provincie Oost-Vlaanderen	1	45	23	-	-	-
Provincie Vlaams Brabant	-	-	-	-	-	-
Provincie West-Vlaanderen	-	-	-	-	-	-
Waals Gewest	-	-	-	1	255	153
Provincie Waals Brabant	-	-	-	-	-	-
Provincie Henegouwen	-	-	-	1	255	153
Provincie Luik	-	-	-	-	-	-
Provincie Luxemburg	-	-	-	-	-	-
Provincie Namen	-	-	-	-	-	-
3de kwartaal 2002						
BELGIE	-	-	-	1	304	182
Brussels Hoofdst. Gewest	-	-	-	1	304	182
Vlaams Gewest	-	-	-	-	-	-
Provincie Antwerpen	-	-	-	-	-	-
Provincie Limburg	-	-	-	-	-	-
Provincie Oost-Vlaanderen	-	-	-	-	-	-
Provincie Vlaams Brabant	-	-	-	-	-	-
Provincie West-Vlaanderen	-	-	-	-	-	-
Waals Gewest	-	-	-	-	-	-
Provincie Waals Brabant	-	-	-	-	-	-
Provincie Henegouwen	-	-	-	-	-	-
Provincie Luik	-	-	-	-	-	-
Provincie Luxemburg	-	-	-	-	-	-
Provincie Namen	-	-	-	-	-	-
4de kwartaal 2002						
BELGIE	-	-	-	-	-	-
Brussels Hoofdst. Gewest	-	-	-	-	-	-
Vlaams Gewest	-	-	-	-	-	-
Provincie Antwerpen	-	-	-	-	-	-
Provincie Limburg	-	-	-	-	-	-
Provincie Oost-Vlaanderen	-	-	-	-	-	-
Provincie Vlaams Brabant	-	-	-	-	-	-
Provincie West-Vlaanderen	-	-	-	-	-	-
Waals Gewest	-	-	-	-	-	-
Provincie Waals Brabant	-	-	-	-	-	-
Provincie Henegouwen	-	-	-	-	-	-
Provincie Luik	-	-	-	-	-	-
Provincie Luxemburg	-	-	-	-	-	-
Provincie Namen	-	-	-	-	-	-
Het jaar 2002						
BELGIE	5	150	77	3	827	496
Brussels Hoofdst. Gewest	2	59	30	1	304	182
Vlaams Gewest	3	91	47	1	268	161
Provincie Antwerpen	1	27	14	1	268	161
Provincie Limburg	-	-	-	-	-	-
Provincie Oost-Vlaanderen	2	64	33	-	-	-
Provincie Vlaams Brabant	-	-	-	-	-	-
Provincie West-Vlaanderen	-	-	-	-	-	-
Waals Gewest	-	-	-	1	255	153
Provincie Waals Brabant	-	-	-	-	-	-
Provincie Henegouwen	-	-	-	1	255	153
Provincie Luik	-	-	-	-	-	-
Provincie Luxemburg	-	-	-	-	-	-
Provincie Namen	-	-	-	-	-	-

III. GESLACHTE DIEREN - ONDERWORPEN AAN DE KEURING EN ONGESCHIKT VERKLAARD VOOR HET VERBRUIK

6. AFGEKEURDE DIEREN (vervolg) - AANTAL EN GEWICHT VAN DE GESLACHTE DIEREN (kg)

PERIODEN EN PROVINCIES	Andere paarden			Totaal van al de dieren		
	Aantal	Levend gewicht	Geslacht gewicht	Aantal	Levend gewicht	Geslacht gewicht
1999	47	23 812	14 286	30 033	4 670 325	3 465 805
2000	61	30 415	18 247	30 428	4 692 111	3 489 423
2001	33	15 738	9 441	31 277	4 588 380	3 457 015
1ste kwartaal 2002						
BELGIE	3	1 489	894	7 882	1 206 683	899 274
Brussels Hoofdst. Gewest	-	-	-	19	3 993	2 695
Vlaams Gewest	1	508	305	6 580	927 107	704 188
Provincie Antwerpen	-	-	-	1 324	215 051	156 003
Provincie Limburg	-	-	-	583	83 463	62 987
Provincie Oost-Vlaanderen	-	-	-	1 534	229 679	172 509
Provincie Vlaams Brabant	-	-	-	-	-	-
Provincie West-Vlaanderen	1	508	305	3 139	398 914	312 689
Waals Gewest	2	981	589	1 283	275 583	192 391
Provincie Waals Brabant	-	-	-	-	-	-
Provincie Henegouwen	1	508	305	288	42 450	31 902
Provincie Luik	1	473	284	965	215 723	149 641
Provincie Luxemburg	-	-	-	3	1 199	757
Provincie Namen	-	-	-	27	16 211	10 091
2de kwartaal 2002						
BELGIE	11	5 317	3 189	8 605	1 355 412	1 000 572
Brussels Hoofdst. Gewest	4	1 931	1 158	18	6 240	4 010
Vlaams Gewest	3	1 479	887	6 803	995 697	746 376
Provincie Antwerpen	-	-	-	1 538	265 475	189 716
Provincie Limburg	-	-	-	506	68 148	51 956
Provincie Oost-Vlaanderen	-	-	-	1 523	236 799	175 783
Provincie Vlaams Brabant	-	-	-	1	40	20
Provincie West-Vlaanderen	3	1 479	887	3 235	425 235	328 901
Waals Gewest	4	1 907	1 144	1 784	353 475	250 186
Provincie Waals Brabant	-	-	-	-	-	-
Provincie Henegouwen	1	515	309	277	45 314	33 417
Provincie Luik	3	1 392	835	1 484	293 070	207 230
Provincie Luxemburg	-	-	-	1	640	390
Provincie Namen	-	-	-	22	14 451	9 149
3de kwartaal 2002						
BELGIE	8	4 098	2 459	8 189	1 233 516	920 316
Brussels Hoofdst. Gewest	2	1 018	611	36	10 455	6 928
Vlaams Gewest	3	1 540	924	6 594	929 288	703 457
Provincie Antwerpen	2	1 022	613	1 478	226 381	166 127
Provincie Limburg	-	-	-	453	64 717	48 729
Provincie Oost-Vlaanderen	-	-	-	1 320	209 710	154 938
Provincie Vlaams Brabant	-	-	-	-	-	-
Provincie West-Vlaanderen	1	518	311	3 343	428 480	333 663
Waals Gewest	3	1 540	924	1 559	293 773	209 931
Provincie Waals Brabant	-	-	-	-	-	-
Provincie Henegouwen	2	1 036	622	299	49 326	36 290
Provincie Luik	1	504	302	1 242	233 089	166 499
Provincie Luxemburg	-	-	-	-	-	-
Provincie Namen	-	-	-	18	11 358	7 142
4de kwartaal 2002						
BELGIE	10	4 992	2 995	8 373	1 243 206	934 942
Brussels Hoofdst. Gewest	3	1 508	905	14	5 363	3 385
Vlaams Gewest	3	1 508	905	6 538	910 078	694 546
Provincie Antwerpen	-	-	-	1 510	229 983	170 158
Provincie Limburg	-	-	-	383	59 373	43 931
Provincie Oost-Vlaanderen	-	-	-	1 473	211 730	160 953
Provincie Vlaams Brabant	-	-	-	-	-	-
Provincie West-Vlaanderen	3	1 508	905	3 172	408 992	319 504
Waals Gewest	4	1 976	1 185	1 821	327 765	237 011
Provincie Waals Brabant	-	-	-	-	-	-
Provincie Henegouwen	4	1 976	1 185	411	65 571	48 626
Provincie Luik	-	-	-	1 381	245 822	178 110
Provincie Luxemburg	-	-	-	2	539	334
Provincie Namen	-	-	-	27	15 833	9 941
Het jaar 2002						
BELGIE	32	15 896	9 537	33 049	5 038 817	3 755 104
Brussels Hoofdst. Gewest	9	4 457	2 674	87	26 051	17 018
Vlaams Gewest	10	5 035	3 021	26 515	3 762 170	2 848 567
Provincie Antwerpen	2	1 022	613	5 850	936 890	682 004
Provincie Limburg	-	-	-	1 925	275 701	207 603
Provincie Oost-Vlaanderen	-	-	-	5 850	887 918	664 183
Provincie Vlaams Brabant	-	-	-	1	40	20
Provincie West-Vlaanderen	8	4 013	2 408	12 889	1 661 621	1 294 757
Waals Gewest	13	6 404	3 842	6 447	1 250 596	889 519
Provincie Waals Brabant	-	-	-	-	-	-
Provincie Henegouwen	8	4 035	2 421	1 275	202 661	150 235
Provincie Luik	5	2 369	1 421	5 072	987 704	701 480
Provincie Luxemburg	-	-	-	6	2 378	1 481
Provincie Namen	-	-	-	94	57 853	36 323

Overige
Indexcijfers van de prijzen
(basis 1995 = 100)

I.- INDEXCIJFERS VAN DE PRIJZEN (1)

1.- INDEXCIJFERS VAN DE PRIJZEN AAN DE PRODUCENT IN LAND- EN TUINBOUW

Basis 1995 = 100

PERIODE	Land- bouw- produc- ten	Plant- aardige produc- ten	Graan- ge- wassen	Tarwe	Gerst	Hak- vruch- ten	Aard- appel- en	Suiker- bie- ten	Dieren en dierlijke produc- ten	Dieren	Runderen
1999	85,0	83,4	85,4	84,4	91,2	79,9	68,6	88,2	85,4	82,0	95,1
2000	95,7	79,4	86,1	85,6	89,0	74,2	47,3	94,5	99,5	97,8	96,3
2001	101,9	96,8	84,9	84,8	84,1	100,0	104,0	96,7	103,1	101,4	79,4
2002											
Januari *	94,2	97,4	87,4	87,8	84,8	99,6	103,3	96,7	93,5	85,7	74,9
Februari *	93,9	97,1	85,5	85,7	83,7	99,9	103,8	96,7	93,2	88,0	78,3
Maart *	94,2	90,6	81,4	81,7	79,2	91,7	84,9	96,7	95,0	93,7	79,7
April *	89,3	90,5	80,4	80,8	77,8	91,9	85,5	96,7	89,0	88,7	80,7
Mei *	89,9	87,6	77,6	77,9	75,5	88,0	76,5	96,7	90,5	91,1	86,6
Juni *	90,8	90,8	75,2	75,2	75,3	93,4	89,0	96,7	90,8	92,9	89,4
Juli *	89,9	76,3	74,5	74,5	73,7	72,7	41,0	96,7	93,0	94,7	87,8
Augustus *	88,8	69,9	74,3	74,8	71,1	63,2	19,1	96,7	93,3	94,0	91,4
September *	93,2	71,2	75,0	75,0	75,0	65,3	23,9	96,7	98,3	97,1	94,1
Oktober *	92,8	74,8	75,8	75,5	77,8	69,6	34,0	96,7	97,0	92,7	92,7
November *	91,8	76,5	75,4	74,9	78,4	71,9	39,3	96,7	95,4	89,0	93,1
December *	91,5	75,6	75,3	74,8	78,4	70,6	41,4	92,6	95,2	88,7	100,3

PERIODE	Stieren	Vaar- zen	Koeien	Kalve- ren	Var- kens	Gevo- gelte	Braad- kui- kens	Soep- kip- pen	Dier- lijke producten
1999	100,3	104,6	77,4	104,5	72,0	79,8	80,5	48,9	94,2
2000	102,1	104,3	86,7	95,9	98,5	100,4	100,2	111,3	103,8
2001	81,3	83,3	62,2	95,4	116,9	108,7	107,7	151,4	107,6
2002									
Januari *	79,3	74,2	54,2	92,4	93,6	85,6	84,4	136,0	114,1
Februari *	82,1	77,7	61,5	92,2	93,6	97,1	96,2	138,0	106,7
Maart *	83,1	77,9	65,8	91,5	104,0	95,6	95,1	115,0	98,5
April *	85,3	77,9	69,5	87,7	95,9	82,2	82,0	89,0	98,7
Mei *	90,0	84,5	82,7	86,8	96,3	81,8	81,9	76,4	88,9
Juni *	93,2	84,5	84,3	91,3	94,5	99,3	99,9	73,5	85,5
Juli *	96,0	83,1	83,0	82,4	99,6	98,7	99,9	44,8	88,7
Augustus *	99,9	83,6	91,2	81,4	95,3	98,2	99,3	53,0	91,4
September *	101,2	84,4	89,8	91,8	97,4	108,1	109,3	57,0	101,6
Oktober *	102,2	83,1	85,3	90,0	92,5	92,6	93,6	52,0	108,3
November *	103,1	83,7	82,2	93,7	86,9	80,2	81,0	49,0	112,0
December *	109,2	89,3	87,5	105,3	82,2	71,7	72,0	61,6	112,3

I.- INDEXCIJFERS VAN DE PRIJZEN (1)

1.- INDEXCIJFERS VAN DE PRIJZEN AAN DE PRODUCENT IN LAND- EN TUINBOUW

Basis 1995 = 100

PERIODE	Melk	Eieren	Tuinbouwproducten	Groenten	Groenten volle grond	Bloemkolen	Prei	Witloof	Groenten onder glas	Kropsla	Tomaaten
1999	97,3	76,8	107,1	115,8	111,3	88,6	126,7	150,5	123,7	105,4	133,9
2000	101,3	117,2	112,0	120,8	95,4	107,7	108,2	87,2	156,0	109,1	174,6
2001	107,3	109,2	120,0	126,7	120,0	127,4	167,8	119,3	139,0	134,6	144,6
2002											
Januari *	109,9	137,1	148,7	178,0	172,5	-	219,8	185,5	295,6	307,9	-
Februari *	102,2	131,9	125,6	130,8	126,0	-	177,5	109,3	212,8	240,9	-
Maart *	93,7	124,9	130,5	145,3	126,4	-	163,6	117,1	209,3	94,7	485,6
April *	89,6	90,0	150,2	179,1	117,2	-	114,9	110,7	227,0	50,3	340,3
Mei *	88,7	90,3	140,2	130,3	158,9	270,3	198,7	136,4	115,6	53,0	129,4
Juni *	86,5	80,0	115,7	111,4	109,0	90,2	161,2	87,0	115,1	50,0	124,8
Juli *	89,5	84,0	117,9	126,8	138,5	160,5	105,2	-	120,9	76,9	130,2
Augustus *	91,7	89,4	106,0	106,5	101,6	96,0	113,0	140,6	110,5	149,6	109,8
September *	101,3	103,1	126,8	147,2	128,0	158,2	122,8	190,6	179,6	105,0	201,5
Oktober *	105,8	122,5	120,6	136,2	114,1	130,4	96,7	159,6	175,1	51,8	214,9
November *	107,8	135,9	113,5	119,6	102,2	100,3	105,3	118,7	148,2	97,3	171,4
December *	107,3	140,2	117,9	125,4	94,3	-	105,3	65,9	212,5	158,3	265,8

PERIODE	Fruit	Appelen	Jona-gold	Golden	Peren	Conférence	Doyenné	Niet-eetbare tuinbouwproduct.	Snijbloemen	Andere	Globale index land- en tuinbouwproduct.
1999	92,4	76,2	74,3	96,7	113,3	111,3	128,3	106,8	108,6	106,5	90,0
2000	94,9	77,8	77,4	79,1	120,9	129,1	88,8	113,6	114,8	113,4	99,4
2001	111,8	93,6	93,5	87,0	134,5	129,1	146,6	116,9	114,5	117,3	106,0
2002											
Januari *	128,3	100,6	102,0	88,9	195,5	184,1	223,9	120,9	147,4	118,4	106,6
Februari *	134,6	97,9	100,0	96,0	206,9	205,0	216,5	109,3	139,9	106,5	101,1
Maart *	130,4	92,8	89,7	124,6	212,8	212,7	216,5	107,2	117,2	106,4	102,4
April *	148,4	95,6	95,0	99,6	254,7	254,7	-	105,8	114,7	104,5	103,1
Mei *	155,1	93,9	91,9	108,4	262,2	262,2	-	142,2	137,1	143,6	101,3
Juni *	110,6	95,9	97,0	97,9	299,7	299,7	-	127,0	145,5	118,9	96,5
Juli *	123,9	90,8	92,4	75,9	-	-	-	98,2	82,6	110,1	96,2
Augustus *	101,5	78,1	80,4	82,8	105,7	-	-	109,4	91,5	114,8	92,7
September *	99,8	90,5	81,2	102,5	92,3	97,4	64,5	119,1	116,7	119,4	100,8
Oktober *	94,6	84,5	85,7	89,0	88,1	95,0	62,8	119,6	141,2	116,9	99,1
November *	91,0	82,5	77,4	82,2	102,6	116,2	69,8	124,3	141,7	123,0	96,7
December *	96,7	88,3	82,5	81,8	105,4	121,2	71,1	125,3	135,9	124,6	97,5

I.- INDEXCIJFERS VAN DE PRIJZEN (1)

2.- INDEX VAN DE AANKOOPPRIJZEN VAN DE PRODUCTIEMIDDELEN IN LAND- EN TUINBOUW

Basis 1995 = 100

PERIODE	Intermediaire consumptie	Zaai- en pootgoed	Fok- en gebruiksvet	Energie	Bestrijdingsmiddelen	Meststoffen	Veevoeders	Klein materieel	Onderhoud gebouwen
1999	100,1	97,3	72,3	108,4	113,4	97,0	96,4	100,9	104,8
2000	108,3	98,0	94,6	151,9	115,7	104,8	102,7	101,0	107,5
2001	111,3	99,1	96,0	139,8	115,7	114,8	10,0	102,0	110,7
2002									
Januari *	110,7	99,0	76,7	126,1	115,7	108,7	109,6	102,0	111,6
Februari *	110,8	99,0	82,2	124,1	115,7	108,7	109,8	102,0	111,8
Maart *	112,0	103,9	91,5	131,5	115,7	108,7	109,7	102,0	112,9
April *	112,0	103,9	85,7	138,6	115,7	108,7	108,7	102,0	113,1
Mei *	112,0	103,9	85,9	137,9	115,7	107,8	108,6	102,0	113,5
Juni *	111,1	103,9	88,2	132,6	115,7	107,8	107,8	102,0	113,5
Juli *	110,6	103,9	86,9	135,9	115,7	107,8	106,2	103,4	113,6
Augustus *	110,4	103,9	81,8	137,1	115,7	107,8	105,9	103,4	113,6
September *	110,6	101,5	76,2	145,2	110,4	107,8	105,9	103,4	113,6
Oktober *	111,5	101,5	71,1	155,7	110,4	107,8	106,1	103,4	113,6
November *	110,4	101,5	70,2	141,9	110,4	107,8	106,2	103,4	113,4
December *	110,9	101,5	69,4	147,8	110,4	107,8	106,0	103,4	113,7

PERIODE	Onderhoud materieel	Overige goederen en diensten	Investeringen	Materieel	Constructies	Lonen	Pachten	Globale index van de productie middelen
1999	111,3	105,4	108,1	110,5	104,6	106,2	112,2	101,2
2000	113,0	107,5	107,6	107,9	107,3	109,3	114,3	107,8
2001	118,8	109,5	110,4	110,5	110,4	112,5	114,3	110,6
2002								
Januari *	121,1	111,5	110,8	110,5	111,3	115,0	114,3	110,3
Februari *	122,8	110,8	112,2	112,7	111,5	115,0	114,7	110,6
Maart *	123,6	111,3	112,6	112,7	112,6	115,0	114,7	111,5
April *	124,0	111,5	112,7	112,7	112,8	115,9	114,7	111,6
Mei *	124,4	111,9	112,8	112,7	113,1	115,9	114,7	111,5
Juni *	124,5	111,1	112,8	112,7	113,1	115,9	114,7	110,8
Juli *	124,5	111,3	112,9	112,7	113,2	116,4	114,7	110,4
Augustus *	124,6	110,9	112,9	112,7	113,3	116,4	114,7	110,3
September *	124,8	111,6	112,9	112,7	113,2	116,4	114,7	110,5
Oktober *	125,4	111,4	112,9	112,7	113,2	119,5	114,7	111,3
November *	125,7	111,4	112,8	112,7	113,0	119,5	114,7	110,5
December *	125,8	112,5	112,9	112,7	113,3	119,5	114,7	110,9

Overige

Pachten in de landbouw

II.- Pachten in de landbouw

1. Evolutie van de pachten gedurende de periode 1992-2002 voor België

Jaren	Beteelde gronden		Blijvend grasland
		BEF/ha	
1992	6 088		5 838
1993	6 283		6 032
1994	6 374		6 220
1995	6 626		6 357
1996	6 933		6 592
1997	7 085		6 649
1998	7 247		6 685
		EUR/ha	
1999	185		172
2000	188		175
2001	189		175
2002	197		184

2. Pachten voor het Vlaams en Waals Gewest, per provincie en per landbouwstreek (EUR/ha)

Jaar 2002

Gewesten, provincies en landbouwstreken	Beteelde gronden	Blijvend grasland
Gewesten en provincies :		
Vlaams Gewest	228	207
Provincie Antwerpen	218	166
Provincie Limburg	207	182
Provincie Oost-Vlaanderen	232	213
Provincie Vlaams Brabant	175	156
Provincie West-Vlaanderen	261	250
Waals Gewest	171	166
Provincie Waals Brabant	203	200
Provincie Henegouwen	201	195
Provincie Luik	189	184
Provincie Luxemburg	118	109
Provincie Namen	134	132
Landbouwstreken :		
Duinen-Polders	254	250
Zandstreek	224	207
Kempen	208	168
Zand-Leemstreek	221	208
Leemstreek	220	209
Weidestreek (Luik)	188	178
Henegouwse Kempen	-	-
Condroz	151	147
Hoge Ardennen	145	144
Weidestreek (Venen)	139	138
Famenne	99	98
Ardennen	121	112
Jurastreek	114	104

Opmerking : vanaf 1995 werd de methode van waarneming en berekening hervormd.

Informatie

Het Nationaal Instituut voor de Statistiek

Waar vindt u de informatie van het N.I.S.?

In vijf grote steden van het land heeft het publiek toegang tot:

- ◇ Jaarboeken, gespecialiseerde publicaties en een selectie van diskettes en cd-rom's.
- ◇ Een leeszaal, waar men de publicaties van het N.I.S., andere ministeries en Belgische en internationale instellingen kan raadplegen.

Al onze bibliotheken zijn op werkdagen open van 9 tot 12 en van 13 tot 16 uur.

Brussel

Leuvenseweg 44, 1000 Brussel
tel. 02/548 63 65 – 02/548 63 66 fax 02/548 63 67
e-mail : info@statbel.mineco.fgov.be

Trein (B) : Centraal Station of station Congres
Metro (M) : lijn 1A en 1B, station Park of Kunst-Wet
lijn 2, station Kunst-Wet of Madou
Tram-Bus : 92, 93, 94 halte Park
65, 66 halte Drukpersstraat
29, 63 halte Congres
Parking (P) : Administratief Centrum (betaalparking)

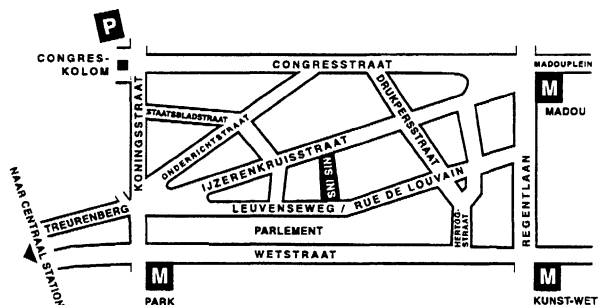

Antwerpen

Italiëlei 124 - bus 85, 2000 Antwerpen
tel. 03/229 07 00 fax 03/233 28 30
e-mail : info.antwerpen@statbel.mineco.fgov.be

Trein (B) : Centraal Station
Metro (M) : halte Opera
Tram-Bus : vlakbij (Fr. Rooseveltplaats)

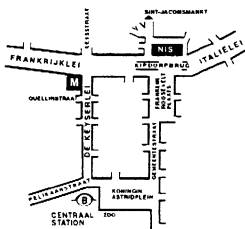

Charleroi

Tour Biarent, Bd Audent 14/5., 6000 Charleroi
tel. 071/27.44.14 fax 071/ 27.44.19
e-mail : info.charleroi@statbel.mineco.fgov.be

Trein (B) : Charleroi Sud, 20 min van het station (Place Buisset, Rue du Collège, place Charles II, bd Tirou, rue de la Montagne)
Bus : halte Tirou
Autoweg : kleine ring van Charleroi - uitrit Gare du Sud
Parking (P) : betaalparking tegenover het NIS

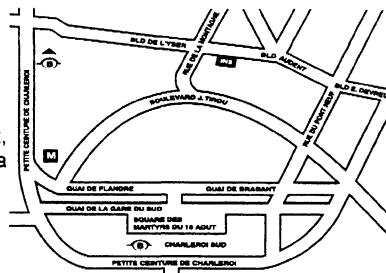

Gent

Coupure rechts 620, 9000 Gent
tel. 09/267 27 00 fax 09/267 27 29
e-mail : info.gent@statbel.mineco.fgov.be

Trein (B) : Gent St.-Pieters
Tram-Bus : 40, 43 halte Theresianenstraat
Autoweg : gemakkelijk bereikbaar langs E40 (uitrit 13 - Gent-West/Drongen)
Parking (P) : op de "Coupure Rechts"

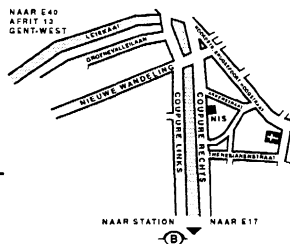

Luik

Bd de la Sauvenière 73-75, 4000 Luik
tel. 04/223 84 11 fax 04/222 49 94
e-mail : info.liege@statbel.mineco.fgov.be

Trein (B) : station Guillemins of Palais
Tram-Bus : (Guillemins) 1 et 4 halte Sauvenière
Parking (P) : Neujean (op 20 m - zelfde straatkant)
Mercure (tegenover)

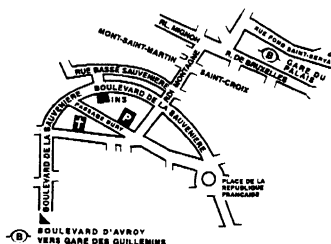

Het N.I.S. verspreidt tal van producten die de Belgische socio-economische realiteit in cijfers weergeven.

Al deze producten, opgenomen in onze catalogus, kunt u verkrijgen in onze regionale centra of bij onze dienst documentatie - verkoop in Brussel. Onze catalogus wordt u op eenvoudige aanvraag toegestuurd. (zie adressen hiernaast).

Een keuze uit onze gegevens en de lijst van onze publicaties vindt u eveneens op onze website:
<http://statbel.fgov.be>

Landbouw : Andere publicatie

Landbouw- en tuinbouwtelling op 15 mei

Een brochure vol resultaten over de situatie van de Belgische landbouw zoals die bleek uit de telling op 15 mei. Ze bevat gegevens over het aantal bedrijven, de oppervlakte cultuurgrond, het landbouwmaterieel, de teelten, de veestapel en allerlei informatie over de bedrijfshoofden en hun arbeidskrachten, zowel voor heel het Rijk als voor de gewesten, de landbouwstroken en de provincies. In een tweede deel staan diezelfde gegevens volgens grootteklasse van het bedrijf, maar enkel voor heel België en voor de gewesten.

Enkele andere publicaties

Algemene Publicaties

Regionaal Statistisch Jaarboek
Statistisch tijdschrift – *Maandelijks*
Weekbericht

Grondgebied en leefmilieu

Statistiek van de bodembezetting (diskette)
Overzicht milieustatistieken - *Jaarlijks*

Bevolking

Huishoudens en familiekeren – *Jaarlijks*
Totale bevolking op 1 januari - *jaarlijks*
Buitenlandse bevolking op 1 januari - *jaarlijks*
Bevolkingsvooruitzichten 2000/2050 -
Jaarlijks

Samenleving

Enquête naar de arbeidskrachten – *Jaarlijks*
Fiscale statistiek van de inkomens - *Jaarlijks*

Economie en financiën

Verkoop van onroerende goederen – *Jaarlijks*
De conjunctuur - *maandelijks*

Industrie

Industriële productie en bouwbedrijf -
maandelijks

Handel, diensten en vervoer

Maandelijkse vervoerstatistieken –
maandelijks
Binnenlandse handel - *jaarlijks*



Eerste uitgave

Gedrukt door de
drukkerij van het NIS
B-1000 Brussel

April 2003

Statistische domeinen

-  Algemeen
-  Grondgebied en leefmilieu
-  Bevolking
-  Samenleving
-  Economie en financiën
-  Landbouw en aanverwante activiteiten
-  Industrie
-  Diensten, handel en vervoer



FOD ECONOMIE, K.M.O., MIDDENSTAND EN ENERGIE
Statistiek en Economische Informatie
B-1000 Brussel
tel. 02/548.63.65 - 02/548.63.66
fax 02/548.63.67

€ 7
ISSN 0772 - 7615

<http://statbel.fgov.be>
info@statbel.mineco.fgov.be