



driemaandelijks publicatie | nr 1

2002

Landbouw

Landbouwstatistieken

Landbouw

Landbouwstatistieken

Het Nationaal Instituut voor de Statistiek biedt onpartijdige informatie tegen een redelijke prijs.

De informatie wordt conform de wet verspreid, meer bepaald voor wat betreft de privacy.

De statistieken worden ingedeeld in acht domeinen:

Algemeen	Economie en financiën
Grondgebied en leefmilieu	Landbouw en vergelijkbare activiteiten
Bevolking	Industrie
Samenleving	Diensten, handel en vervoer

Alle rechten voorbehouden. Het vertalen, bewerken, reproduceren op welke wijze dan ook, inbegrepen fotografie en microfilm, is niet toegelaten, tenzij met schriftelijke machtiging vanwege het Nationaal Instituut voor de Statistiek.

Het citeren van korte uittreksels als toelichting of bewijsvoering in een artikel, een boekbespreking of een boek is evenwel toegestaan, mits de bron duidelijk en nauwkeurig wordt vermeld.

Verantwoordelijke uitgever: Hans D'Hondt



© 2002, NATIONAAL INSTITUUT VOOR DE STATISTIEK *uitgever*

B-1000 Brussel – 44 Leuvenseweg

Landbouwstatistieken

Driemaandelijkse publicatie nr 1

Inhoudsopgave

Grafieken en kaarten

Grafieken	2
Kaart van de landbouwstreken	4

A) Plantaardige producten

I. Raming van de productie van de landbouwteelten: oogstjaar 2001

<i>Inleiding</i>	7
------------------------	---

A. Gemiddelde opbrengst van de landbouwteelten (in 100 kg per ha) geraamd op het niveau van België gedurende de oogstjaren 1997 tot 2001	8
--	---

B. Productie van de landbouwteelten (in ton) geraamd op het niveau van België gedurende de oogstjaren 1997 tot 2001	10
---	----

C. Definitieve raming van de productie van de landbouwteelten voor het oogstjaar 2001:

- Niveau België	12
- Niveau Gewest	14
- Niveau provincie : - Antwerpen, Limburg, Oost-Vlaanderen	16
- Vlaams Brabant, West-Vlaanderen	18
- Waals Brabant, Henegouwen, Luik	20
- Luxemburg, Namen	22
- Niveau landbouwstreek: - Duinen-Polders, Zandstreek, Kempen	24
- Zand-leemstreek, Leemstreek, Weidestreek (Luik)	26
- Henegouwse Kempen, Condroz, Hoge Ardennen	28
- Weidestreek (Venen), Famenne	30
- Ardennen, Jurastreek	32

II. Telling van de groenteteelten in open lucht op 1 september 2001

België	36
--------------	----

III. Landbouwenquête op 15 november 2001

1. Niveau België	39
2. Niveau Vlaams Gewest	40
3. Niveau Waals Gewest	41

B) Dierlijke producten

I. Activiteit in de zuivelnijverheid

Jaar 1997 tot 2000

Maanden januari tot oktober 2001

1. Opgehaalde hoeveelheden melk en room + invoer	44
2. Bereide hoeveelheden melk en room (1 000 l) en voorraden op einde van de periode	45
3. Teruggave van de hoeveelheden melk aan de veehouders (1 000 l)	46
4. Fabricatie van derivaten: gefabriceerde hoeveelheden en voorraden op het einde van de periode (1000 kg)	47

II. Omvang van de varkensstapel

Evolutie van het aantal varkens en van het aantal houders

<i>Jaren 1995 tot 2000 (4 enquêtes per jaar)</i>	<i>54</i>
--	-----------

III. Geslachte dieren: aantal en gewicht (Verbeterde cijfers)

Evolutie : jaar 1998 tot 2000 (gegevens per kwartaal voor het laatste jaar)

Résultats pour la Belgique, les régions et les provinces

1. Totaal van de slachtingen	56
2. Slachtingen in de openbare slachthuizen	62
3. Slachtingen in de particuliere slachthuizen	68
4. Slachtingen in de private slachterijen	74
5. Noodslachtingen	80
6. Afgekeurde dieren	86

IV. Geslachte dieren: aantal en gewicht

Evolutie : jaar 1998 tot 2001 (gegevens per kwartaal voor het laatste jaar)

Résultats pour la Belgique, les régions et les provinces

1. Totaal van de slachtingen	94
2. Slachtingen in de openbare slachthuizen	100
3. Slachtingen in de particuliere slachthuizen	106
4. Slachtingen in de private slachterijen	112
5. Noodslachtingen	118
6. Afgekeurde dieren	124

C) Overige

I. Indexcijfers van de prijzen (basis 1995 = 100)

Jaren 1998 tot 2000

Maanden januari tot december 2001

1. Indexcijfers van de prijzen aan de producent in land en tuinbouw 132
2. Indexcijfers van de aankooprijzen van de productiemiddelen in land en tuinbouw 134

II. Pachten in de landbouw

1. Evolutie van de pachten gedurende de periode 1991-2001 voor België 136
2. Pachten voor het Vlaams en Waals Gewest per provincie en per
landbouwstreek – 2001 136

Conventionele tekens

Gegevens ontbreken	..
0 of minder dan de helft van de gebruikte eenheid	-
Voorlopige cijfers	(*)
Verbeterde cijfers	-
De komma wordt gebruikt om de eenheden af te zonderen van de decimale	,

Grafieken en kaarten

I. - GRAFIEKEN

1. Indexcijfers van landbouwprijzen (basis 1995 = 100).

Maandelijks ontwikkeling van :

- het globale indexcijfer van de door landbouwers en tuinbouwers ontvangen prijzen
- het globale indexcijfer van de aankooprijzen van productiemiddelen in land- en tuinbouw

2. Indexcijfers van de zeevisserij (basis 1990 = 100 - Belgische vangst gelost in België).

Maandelijks ontwikkeling van :

- het globale indexcijfer van de hoeveelheden geloste vis
- het globale indexcijfer van de prijzen van de visserijproducten
- het globale indexcijfer van de waarde van de visserijproducten

3. Zeevisserij : aangevoerde vis (Belgische vangst gelost in België).

Maandelijks ontwikkeling van :

- de aangevoerde vis in hoeveelheid
- de aangevoerde vis in waarde

4. Omvang van de varkensstapel.

4 enquêtes per jaar :

- 1 april (steekproef)
- 15 mei (telling)
- 1 augustus (steekproef)
- 1 december (telling)

Ontwikkeling van het aantal varkens en van het aantal zeugen

5. Geslachte dieren.

Driemaandelijks ontwikkeling van :

- het aantal geslachte varkens
- het aantal slachtingen van het groot vee (osses, stieren, koeien en vaarzen)
- het aantal geslachte kalveren
- het aantal geslachte paarden

6. Activiteit in de zuivelnijverheid.

Maandelijks ontwikkeling van:

- de opgehaalde hoeveelheden melk
- de geproduceerde hoeveelheden boter (melkerijboter extra kwaliteit, 2e en 3e categorie)
- de geproduceerde hoeveelheden kaas (smeltkaas niet inbegrepen, niet-geaffineerde kaas wel)

I. Landbouwindexcijfers (1995=100)

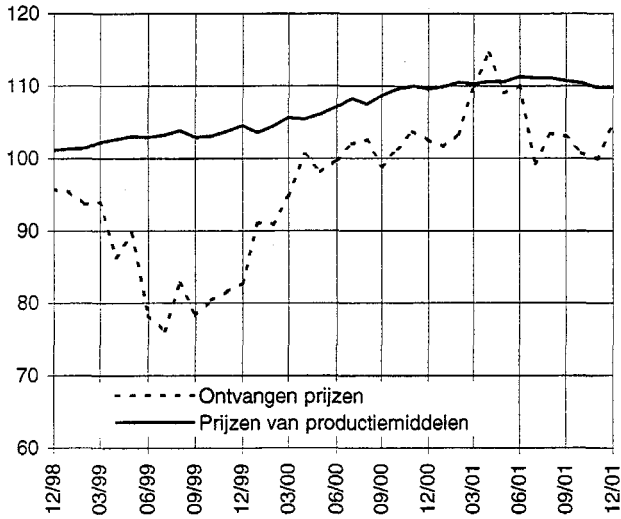

II. Indexcijfers van de zeevisserij (1990=100)

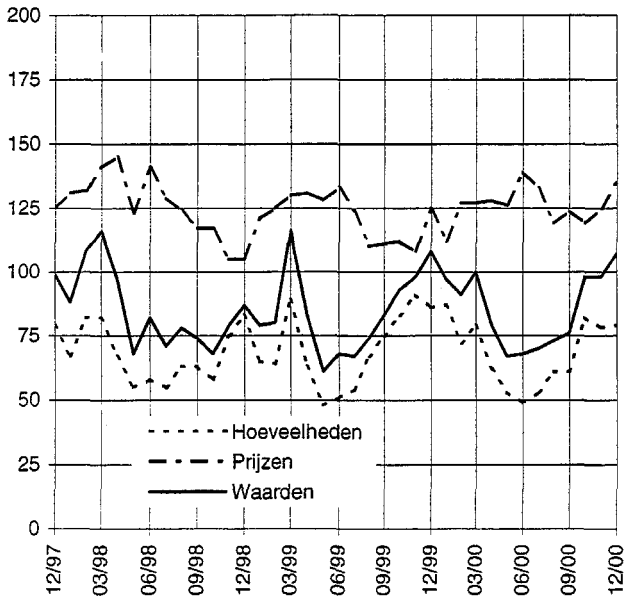

III. Zeevisserij - Aanvoer

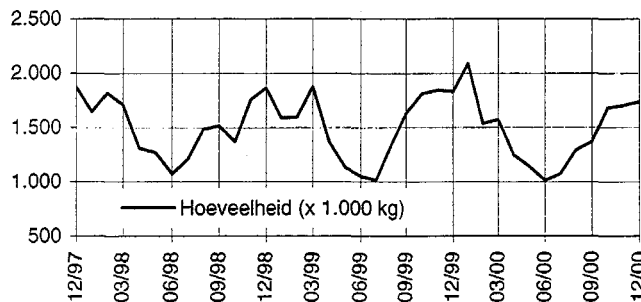
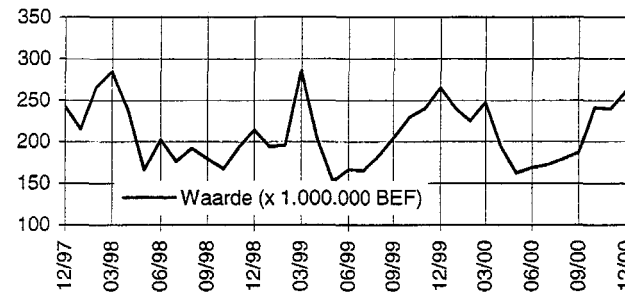

IV. Omvang van de varkensstapel

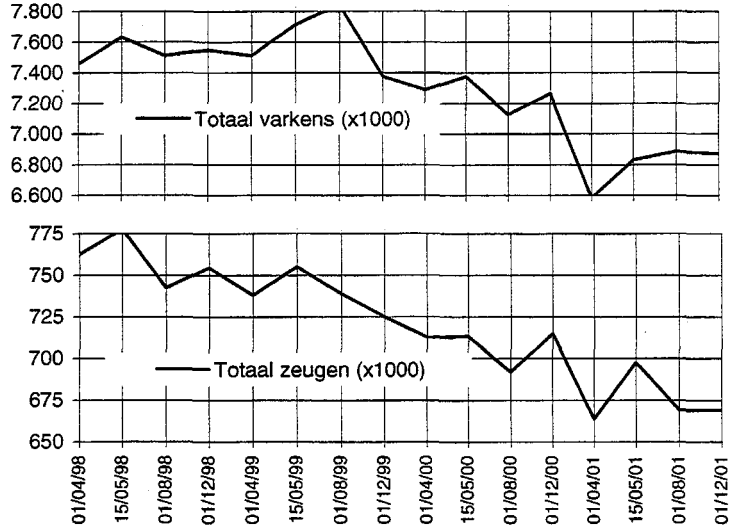

V. Aantal geslachte dieren per kwartaal

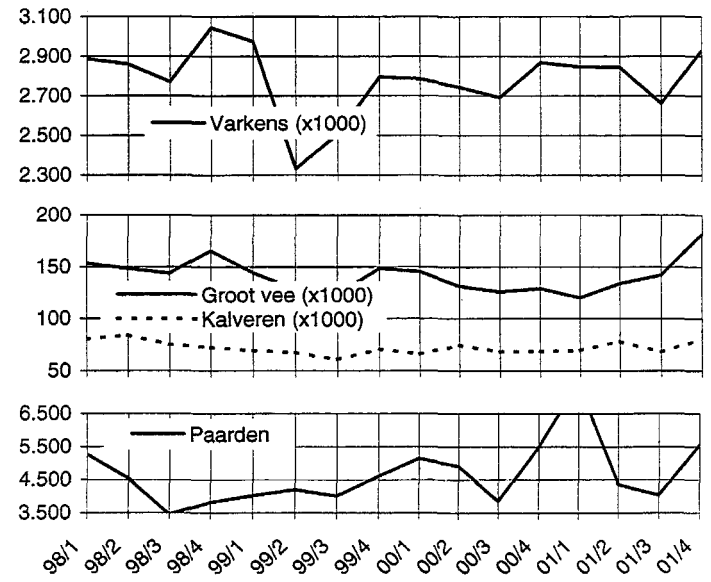

VI. Activiteit in de zuivelnijverheid

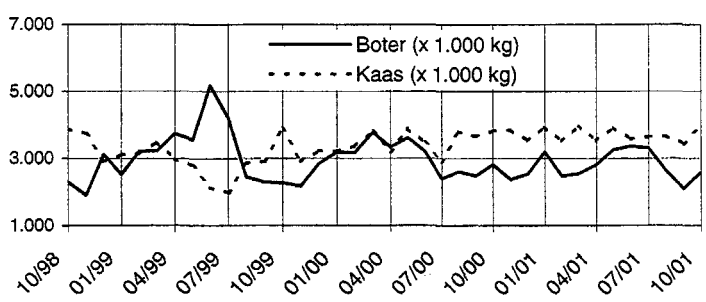
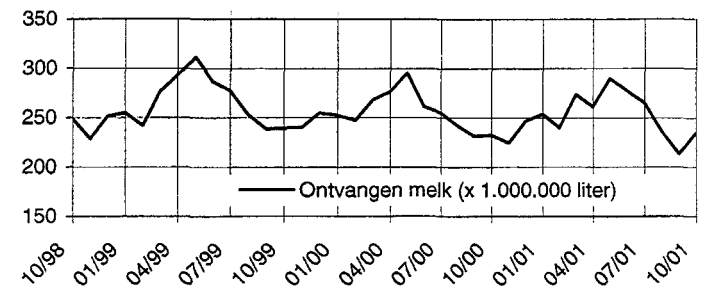

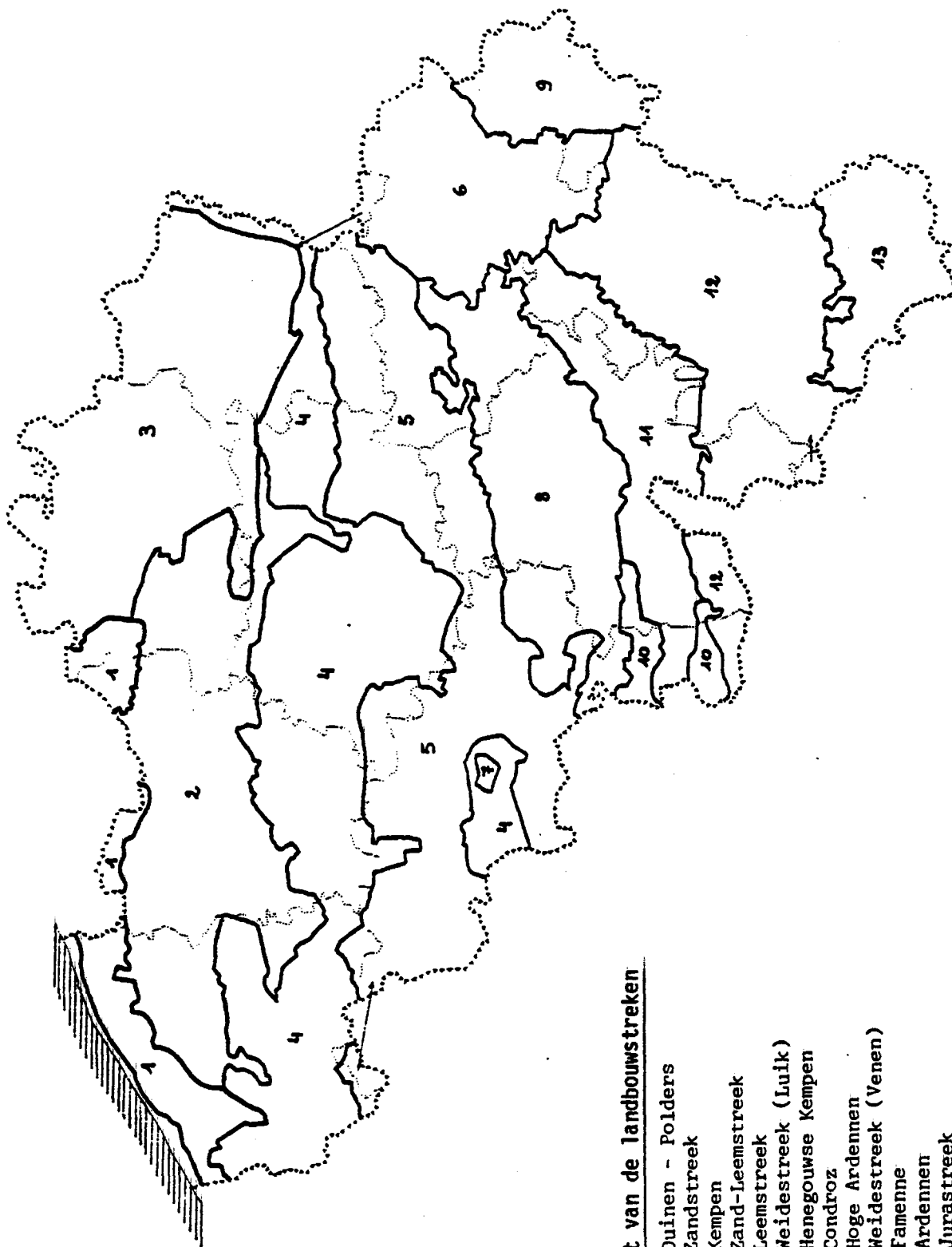

Kaart van de landbouwstreken

1. Duinen - Polders
2. Zandstreek
3. Kempen
4. Zand-Leemstreek
5. Leemstreek
6. Weidestreek (Luik)
7. Henegouwse Kempen
8. Condros
9. Hoge Ardennen
10. Weidestreek (Venen)
11. Famenne
12. Ardennen
13. Jurastreek

Plantaardige producten
Raming van de productie van
de landbouwteelten - 2001

I.- RAMING VAN DE PRODUCTIE VAN DE LANDBOUWTEELTEN Oogstjaar 2001

Het Nationaal Instituut voor de Statistiek realiseert ramingen van de oogst van de belangrijkste teelten en voedergewassen door gebruikmaking van twee componenten van de productie : de betaalde oppervlakte en de gemiddelde opbrengst (het rendement).

De betaalde oppervlakten komen uit de jaarlijkse landbouwtelling van mei. De oppervlakten van de verschillende teelten worden opgenomen bij alle personen die het beroep uitoefenen van landbouwer, veehouder of tuinbouwer als hoofdberoep en bij dezen die als nevenberoep aan landbouw, veeteelt of tuinbouw doen waarbij ze producten van hun bedrijf verkopen.

In een eerste fase worden **voorlopige opbrengstramingen** opgesteld. Deze zijn gebaseerd op waarnemingen over nagenoeg het hele Belgisch grondgebied, daartoe ingedeeld in 58 waarnemingsgebieden; ze worden verricht door een 50-tal landbouwcorrespondenten onder toezicht van 10 provinciale rijkslandbouwingenieurs. Tijdens de maand augustus voeren deze een beperkt aantal waarnemingen uit. Door combinatie met de voorlopige resultaten voor de betaalde oppervlakten van de landbouwtelling van mei is het mogelijk om een **voorlopige raming** te berekenen van de **productie** van de teelten **op Rijksniveau**.

De tweede fase verschaft de **definitieve opbrengstramingen** voor dezelfde teelten. Deze ramingen zijn gebaseerd op interviews met ongeveer 1.500 geselecteerde landbouwexploitaties, uitgevoerd door de landbouwcorrespondenten gedurende de maand december. Door combinatie met de definitieve resultaten voor de betaalde oppervlakten van de landbouwtelling van mei berekent men de **definitieve raming** van de **productie** van de gewassen **voor het Rijk, de Regio's, de provincies en de landbouwstreken**.

De oppervlakten, gebruikt voor de berekening van de productie zijn de ingezaaide oppervlakten, onafgezien van het feit of deze al dan niet geoogst werden. De niet geoogste oppervlakten worden in aanmerking genomen voor de berekening van de gemiddelde opbrengsten.

Inzake het grasland interesseert men zich uitsluitend in de productie van gemaaid gras. Daar de landbouwers op het ogenblik van de landbouwtelling van mei niet met zekerheid kunnen zeggen welke oppervlakten tijdens het teeltseizoen zullen gemaaid worden, wordt een schatting gerealiseerd van de gemaaide oppervlakten. Deze schatting wordt uitgevoerd op basis van de gemaaide oppervlakten aangegeven tijdens de landbouwtelling van mei en de gemaaide oppervlakten zoals die opgegeven werden tijdens de enquête over de raming van de oogst in december.

De resultaten die betrekking hebben op kleine oppervlakten moeten met een zekere omzichtigheid beschouwd worden, daar ze gebaseerd zijn op een beperkt aantal observaties.

De hierna volgende tabellen geven gedetailleerd de productie van het oogstjaar 2001 voor het Rijk, de regio's, de provincies en de landbouwstreken. Zij worden voorafgegaan door de tabellen die op Rijksniveau de opbrengsten en de productie van de oogstjaren 1997 tot 2001 weergeven.

**A.GEMIDDELDE OPBRENGST VAN DE LANDBOUWTEELTEN (in 100 kg per ha) GERAAMD
OP HET NIVEAU VAN BELGIE GEDURENDE DE OOGSTJAREN 1997 TOT 2001**

Teelten	Aard van de opbrengst	Oogstjaren				
		1997	1998	1999	2000	2001
1. Granen voor de korrel						
Wintertarwe	korrel	80,7	81,4	86,7	80,4	82,7
	stro	46,7	46,2	41,0	42,5	36,2
Zomertarwe	korrel	60,4	63,3	65,8	61,6	51,9
	stro	36,8	36,0	36,3	36,1	26,3
Spelt	korrel	59,2	56,2	62,8	59,0	59,6
	stro	46,1	44,2	42,5	43,2	39,3
Rogge (<i>incl. masteluin</i>)	korrel	45,5	41,8	38,6	43,5	38,1
	stro	42,4	37,7	37,4	34,1	32,9
Brouwgerst	korrel	65,1	68,0	71,6	64,4	53,5
	stro	34,1	32,0	33,5	28,9	21,9
Wintergerst	korrel	77,0	72,7	80,1	71,1	81,2
	stro	38,6	36,6	36,1	34,2	33,3
Zomergerst	korrel	53,4	43,8	56,0	52,0	45,6
	stro	32,5	30,5	30,7	28,1	21,9
Haver (<i>incl. mengsels van zomergranen</i>)	korrel	56,7	49,3	55,1	54,1	50,0
	stro	41,2	33,7	37,1	37,5	29,1
Triticale	korrel	64,5	60,7	66,2	65,0	58,6
	stro	48,5	44,1	43,3	44,8	39,7
Vochtig geoogste korrelmaïs (<i>CCM</i>)	korrel	111,7	106,3	124,3	114,5	118,8
Drooggeoogste korrelmaïs	korrel	98,9	97,2	114,6	104,5	107,5
Andere granen	korrel	51,0	30,5	47,2	52,9	30,3
2. Nijverheidsgewassen						
Pootaardappelen	knollen	279,7	225,7	265,0	256,4	238,9
Vroege aardappelen	knollen	418,4	379,4	420,4	410,1	366,1
Bewaaraardappelen-variëteit Bintje	knollen	480,9	421,1	464,1	457,1	430,9
Bewaaraardappelen-andere variëteiten	knollen	455,3	409,2	438,8	458,0	423,3
Suikerbieten	wortelen	683,3	569,2	702,8	677,1	587,5
Cichorei voor inuline	wortelen	453,6	394,4	448,1	457,1	359,2
Andere cichorei (koffie)	wortelen	476,0	358,1	495,0	423,9	352,1
Vlas	stro	73,0	62,0	69,7	65,4	25,6
	korrel	11,0	9,4	10,3	10,7	6,8
Koolzaad	korrel	37,9	34,9	36,3	29,9	36,4
Raapzaad	korrel	35,0	-	32,4	20,0	-
Tabak	droge bladeren	33,8	34,7	34,4	30,1	35,5
Hop	droge bellen	24,0	19,6	18,5	18,8	18,2
Groengeoogste bonen voor diepvries en conserven	verse bellen	102,0	113,3	120,0	121,8	126,3
Groengeoogste erwten voor diepvries en conserven	verse korrel	66,9	67,6	74,8	66,7	65,9

**A. GEMIDDELDE OPBRENGST VAN DE LANDBOUWTEELTEN (in 100 kg per ha) GERAAMD
OP HET NIVEAU VAN BELGIE GEDURENDE DE OOGSTJAREN 1997 TOT 2001**

Teelten	Aard van de opbrengst	Oogstjaren				
		1997	1998	1998	2000	2001
3. Voedergewassen						
Voederbieten	wortelen	1031,5	859,7	1007,1	998,4	916,2
Voedermâis - volledige plant	groene massa	473,6	465,7	493,5	468,1	469,7
Mâis gemalen kolf (MKS)	kolf	130,2	102,8	134,1	105,8	127,2
Drooggeoogste erwten	korrel	48,4	44,2	50,4	41,4	42,5
Drooggeoogste bonen	korrel	34,6	27,6	33,1	19,9	22,7
Drooggeoogste paarde- en duivebonen	korrel	46,1	41,4	51,1	42,3	31,2
4. Grasland						
Tijdelijk afgemaaid grasland (alle sneden samen)	droge stof	75,6	83,5	69,8	79,5	82,2
Blijvend afgemaaid grasland (alle sneden samen)	droge stof	58,4	58,5	58,3	58,8	59,5

**B. PRODUCTIE VAN DE LANDBOUWTEELTEN (in ton) GERAAMD
OP HET NIVEAU VAN BELGIE GEDURENDE DE OOGSTJAREN 1997 TOT 2001**

Teelten	Aard van de opbrengst	Oogstjaren				
		1997	1998	1999	2000	2001
1. Granen voor de korrel						
Wintertarwe	korrel	1 578 040	1 712 215	1 406 568	1 612 792	1 374 955
	stro	913 190	972 617	664 872	853 207	602 498
Zomertarwe	korrel	38 964	20 831	83 679	21 062	36 125
	stro	23 740	11 850	46 127	12 339	18 341
Spelt	korrel	44 039	38 756	38 224	53 764	46 316
	stro	34 294	30 491	25 872	39 424	30 569
Rogge (incl. masteluin)	korrel	7 671	7 130	3 971	4 781	2 896
	stro	7 149	6 416	3 850	3 749	2 501
Brouwgerst	korrel	9 335	17 571	32 090	20 293	25 346
	stro	4 890	8 271	15 007	9 092	10 366
Wintergerst	korrel	333 348	335 136	286 100	286 704	296 857
	stro	167 107	168 673	129 039	137 851	121 777
Zomergerst	korrel	29 861	21 793	69 374	26 384	46 473
	stro	18 174	15 177	38 077	14 222	22 323
Haver (incl. mengsels van zomergranen)	korrel	34 939	28 468	42 552	28 887	33 983
	stro	25 387	19 482	28 652	20 055	19 786
Triticale	korrel	55 206	58 134	32 279	55 761	32 825
	stro	41 511	42 246	21 116	38 471	22 243
Vochtig geoogste korrelmaïs (CCM)	korrel	192 225	211 731	278 257	267 294	260 373
Drooggeoogste korrelmaïs	korrel	63 345	80 595	127 225	130 081	200 501
Andere granen	korrel	6 217	3 169	6 242	5 117	1 897
2. Nijverheidsgewassen						
Pootaardappelen	knollen	56 415	39 133	52 532	47 835	44 259
Vroege aardappelen	knollen	402 961	370 303	526 952	448 353	391 689
Bewaaraardappelen-variëteit Bintje	knollen	1 783 754	1 647 187	1 957 285	1 885 607	1 612 390
Bewaaraardappelen-andere variëteiten	knollen	400 072	399 154	522 393	540 076	515 927
Suikerbieten	wortelen	6 544 716	5 364 649	7 112 021	6 151 978	5 613 923
Cichorei voor inuline	wortelen	531 392	381 572	590 263	686 065	524 775
Andere cichorei (koffie)	wortelen	59 262	28 184	47 864	44 895	22 745
Vlas	stro	80 183	67 165	83 663	90 011	45 288
	korrel	12 408	10 174	12 420	14 770	11 927
Koolzaad	korrel	17 847	19 510	24 774	14 211	18 446
Raapzaad	korrel	88	-	55	14	-
Tabak	droge bladeren	1 271	1 308	1 314	1 166	1 350
Hop	droge bellen	742	534	486	479	469
Groengeoogste bonen voor diepvries en conserven	verse bellen	40 433	44 910	56 138	49 182	67 545
Groengeoogste erwten voor diepvries en conserven	verse korrel	52 430	55 677	69 697	58 619	61 434

**B. PRODUCTIE VAN DE LANDBOUWTEELTEN (in ton) GERAAMD
OP HET NIVEAU VAN BELGIE GEDURENDE DE OOGSTJAREN 1997 TOT 2001**

Teelten	Aard van de opbrengst	Oogstjaren				
		1997	1998	1999	2000	2001
3. Voedergewassen						
Voederbieten	wortelen	915 044	676 396	738 315	670 224	546 990
Voedermaïs - volledige plant	groene massa	8 263 183	7 595 550	8 291 527	7 325 302	7 866 852
Maïs gemalen kolf (MKS)	kolf	140 290	87 075	143 583	104 048	194 299
Droogge oogste erwten	korrel	11 640	10 438	9 703	5 886	6 101
Droogge oogste bonen	korrel	2 768	1 764	1 595	830	234
Droogge oogste paarde- en duivebonen	korrel	2 084	2 256	2 410	1 189	1 608
4. Grasland						
Tijdelijk afgemaaid grasland (alle sneden samen)	droge stof	573 320	659 042	550 808	674 115	575 678
Blijvend afgemaaid grasland (alle sneden samen)	droge stof	1 537 152	1 602 983	1 651 477	1 680 104	1 299 498

**C. DEFINITIEVE RAMING VAN DE PRODUCTIE VAN DE LANDBOUWTEELTEN
VOOR HET OOGSTJAAR 2001**

1. NIVEAU BELGIE

Teelten	Aard van de opbrengst	Oppervlakte ha	Opbrengst in 100 kg per ha	Productie in ton
1. Granen voor de korrel				
Wintertarwe	korrel	166 304	82,7	1 374 955
	stro		36,2	602 498
Zomertarwe	korrel	6 966	51,9	36 125
	stro		26,3	18 341
Spelt	korrel	7 772	59,6	46 316
	stro		39,3	30 569
Rogge (<i>incl. masteluin</i>)	korrel	760	38,1	2 896
	stro		32,9	2 501
Brouwgerst	korrel	4 738	53,5	25 346
	stro		21,9	10 366
Wintergerst	korrel	36 565	81,2	296 857
	stro		33,3	121 777
Zomergerst	korrel	10 201	45,6	46 473
	stro		21,9	22 323
Haver (<i>incl. mengsels van zomergranen</i>)	korrel	6 793	50,0	33 983
	stro		29,1	19 786
Triticale	korrel	5 598	58,6	32 825
	stro		39,7	22 243
Vochtig geoogste korrelmaïs (<i>CCM</i>)	korrel	21 909	118,8	260 373
Drooggeoogste korrelmaïs	korrel	18 646	107,5	200 501
Andere granen	korrel	626	30,3	1 897
2. Nijverheidsgewassen				
Pootaardappelen	knollen	1 853	238,9	44 259
Vroege aardappelen	knollen	10 700	366,1	391 689
Bewaaraardappelen-variëteit Bintje	knollen	37 416	430,9	1 612 390
Bewaaraardappelen-andere variëteiten	knollen	12 188	423,3	515 927
Suikerbieten	wortelen	95 553	587,5	5 613 923
Cichorei voor inuline	wortelen	14 610	359,2	524 775
Andere cichorei (koffie)	wortelen	646	352,1	22 745
Vlas	stro	17 662	25,6	45 288
	korrel		6,8	11 927
Koolzaad	korrel	5 068	36,4	18 446
Raapzaad	korrel	7	-	-
Tabak	droge bladeren	380	35,5	1 350
Hop	droge bellen	258	18,2	469
Groengeoogste bonen voor diepvries en conserven	verse bellen	5 348	126,3	67 545
Groengeoogste erwten voor diepvries en conserven	verse korrel	9 327	65,9	61 434

**C. DEFINITIEVE RAMING VAN DE PRODUCTIE VAN DE LANDBOUWTEELTEN
VOOR HET OOGSTJAAR 2001**

1. NIVEAU BELGIE (vervolg)

Teelten	Aard van de opbrengst	Oppervlakte ha	Opbrengst in 100 kg per ha	Productie in ton
3. Voedergewassen				
Voederbieten	wortelen	5 970	916,2	546 990
Voedermais - volledige plant	groene massa	167 488	469,7	7 866 852
Maïs gemalen kolf (MKS)	kolf	15 281	127,2	194 299
Drooggeoogste erwten	korrel	1 435	42,5	6 101
Drooggeoogste bonen	korrel	103	22,7	234
Drooggeoogste paarde- en duivebonen	korrel	515	31,2	1 608
4. Grasland				
Tijdelijk afgemaaid grasland (alle sneden samen)	droge stof	70 003	82,2	575 678
Blijvend afgemaaid grasland (alle sneden samen)	droge stof	218 481	59,5	1 299 498

**C. DEFINITIEVE RAMING VAN DE PRODUCTIE VAN DE LANDBOUWTEELTEN
VOOR HET OOGSTJAAR 2001**

2. NIVEAU GEWEST

Teelten	Aard van de opbrengst	VLAAMS GEWEST			WAALS GEWEST			BRUSSELS HFDST. GEW.		
		Oppervlakte ha	Opbrengst in 100 kg per ha	Productie in ton	Oppervlakte ha	Opbrengst in 100 kg per ha	Productie in ton	Oppervlakte ha	Opbrengst in 100 kg per ha	Productie in ton
1. Granen voor de korrel										
Wintertarwe	korrel	48 016	80,0	384 330	118 231	83,7	990 184	57	77,5	442
	stro		38,5	184 935		35,3	417 373		33,3	190
Zomertarwe	korrel	4 512	54,6	24 615	2 449	46,9	11 480	6	48,3	29
	stro		28,7	12 963		21,9	5 361		28,3	17
Spelt	korrel	100	64,3	643	7 672	59,5	45 673	-	-	-
	stro		33,9	339		39,4	30 230		-	-
Rogge (<i>incl. masteluin</i>)	korrel	587	37,7	2 213	173	39,5	683	-	-	-
	stro		31,5	1 847		37,9	655		-	-
Brouwgerst	korrel	286	52,7	1 506	4 449	53,6	23 825	3	50,0	15
	stro		20,8	594		22,0	9 768		13,3	4
Wintergerst	korrel	9 184	78,9	72 480	27 353	81,9	224 154	29	76,9	223
	stro		38,6	35 409		31,5	86 266		35,2	102
Zomergerst	korrel	5 658	46,4	26 265	4 543	44,5	20 208	-	-	-
	stro		22,6	12 812		20,9	9 511		-	-
Haver (<i>incl. mengsels van zomergranen</i>)	korrel	1 610	49,2	7 928	5 170	50,3	25 990	14	46,4	65
	stro		27,9	4 493		29,5	15 258		25,0	35
Triticale	korrel	3 956	57,7	22 830	1 640	60,9	9 981	2	65,0	13
	stro		38,7	15 303		42,3	6 931		45,0	9
Vochtig geogoste korrelmaïs (<i>CCM</i>)	korrel	21 273	118,9	252 848	631	118,3	7 464	5	122,0	61
Drooggeogoste korrelmaïs	korrel	17 687	108,2	191 322	954	95,6	9 116	5	126,0	63
Andere granen	korrel	310	24,1	746	317	36,3	1 151	-	-	-
2. Nijverheidsgewassen										
Pootaardappelen	knollen	898	220,9	19 836	955	255,7	24 423	-	-	-
Vroege aardappelen	knollen	9 447	377,2	356 329	1 253	282,2	35 358	0	400,0	2
Bewaaraardappelen-variëteit Bintje	knollen	22 741	427,1	971 155	14 664	437,0	640 771	11	420,9	463
Bewaaraardappelen-andere variëteiten	knollen	7 369	430,6	317 295	4 819	412,2	198 633	-	-	-
Suikerbieten	wortelen	36 357	585,2	2 127 693	59 169	588,9	3 484 681	27	573,7	1 549
Cichorei voor inuline	wortelen	2 626	379,4	99 628	11 983	354,8	425 147	-	-	-
Andere cichorei (koffie)	wortelen	399	401,0	15 998	246	272,9	6 713	1	340,0	34
Vlas	stro	6 600	33,3	21 991	11 052	21,1	23 283	10	13,0	13
	korrel		9,6	6 331		5,0	5 579		17,0	17
Koolzaad	korrel	116	37,4	434	4 939	36,4	17 965	13	36,2	47
Raapzaad	korrel	3	-	-	5	-	-	-	-	-
Tabak	droge bladeren	352	35,9	1 262	28	31,8	89	-	-	-
Hop	droge bellen	249	18,2	452	9	18,9	17	-	-	-
Groengeogoste bonen voor diepvries en conserven	verse bellen	3 914	128,6	50 323	1 433	120,2	17 222	-	-	-
Groengeogoste erwten voor diepvries en conserven	verse korrel	3 701	59,6	22 047	5 614	70,0	39 302	12	71,7	86

**C. DEFINITIEVE RAMING VAN DE PRODUCTIE VAN DE LANDBOUWTEELTEN
VOOR HET OOGSTJAAR 2001**

2. NIVEAU GEWEST (vervolg)

Teelten	Aard van de opbrengst	VLAAMS GEWEST			WAALS GEWEST			BRUSSELS HFDST. GEW.		
		Oppervlakte ha	Opbrengst in 100 kg per ha	Productie in ton	Oppervlakte ha	Opbrengst in 100 kg per ha	Productie in ton	Oppervlakte ha	Opbrengst in 100 kg per ha	Productie in ton
3. Voedergewassen										
Voederbieten	wortelen	4 569	942,7	430 710	1 399	829,8	116 089	2	955,0	191
Voedermâis - volledige plant	groene massa	114 676	481,7	5 523 515	52 769	443,7	2 341 163	43	505,6	2 174
Mais gemalen kolf (MKS)	kolf	12 626	127,6	161 047	2 654	125,3	33 252	-	-	-
Droogge oogste erwten	korrel	174	41,7	725	1 261	42,6	5 376	-	-	-
Droogge oogste bonen	korrel	103	22,7	234	0	22,7	0	-	-	-
Droogge oogste paarde- en duivebonen	korrel	63	32,5	205	452	31,0	1 402	-	-	-
4. Grasland										
Tijdelijk afgemaaid grasland (alle sneden samen)	droge stof	39 507	74,3	293 386	30 488	92,6	282 245	8	58,8	47
Blijvend afgemaaid grasland (alle sneden samen)	droge stof	75 509	56,9	429 663	142 940	60,8	869 674	32	50,6	162

**C. DEFINITIEVE RAMING VAN DE PRODUCTIE VAN DE LANDBOUWTEELTEN
VOOR HET OOGSTJAAR 2001**

3. NIVEAU PROVINCIE

Teelten	Aard van de opbrengst	ANTWERPEN			LIMBURG			OOST-VLAANDEREN		
		Oppervlakte ha	Opbrengst in 100 kg per ha	Productie in ton	Oppervlakte ha	Opbrengst in 100 kg per ha	Productie in ton	Oppervlakte ha	Opbrengst in 100 kg per ha	Productie in ton
1. Granen voor de korrel										
Wintertarwe	korrel	817	76,1	6 219	8 683	89,9	78 086	6 178	78,2	48 327
	stro		39,4	3 220		44,0	38 181		41,7	25 773
Zomertarwe	korrel	246	39,7	977	90	38,1	343	1 751	63,7	11 149
	stro		26,7	657		21,3	192		33,7	5 903
Spelt	korrel	20	64,5	129	12	68,3	82	21	65,7	138
	stro		17,5	35		37,5	45		35,2	74
Rogge (incl. masteluin)	korrel	126	42,8	539	325	34,9	1 135	84	41,1	345
	stro		31,7	399		33,5	1 088		20,7	174
Brouwgerst	korrel	1	30,0	3	49	59,4	291	76	54,2	412
	stro		10,0	1		29,4	144		19,5	148
Wintergerst	korrel	190	49,3	937	2 358	85,5	20 170	1 041	67,5	7 024
	stro		26,8	509		39,1	9 211		40,8	4 248
Zomergerst	korrel	285	51,7	1 473	546	43,4	2 371	2 405	54,7	13 157
	stro		19,9	568		20,9	1 140		25,8	6 193
Haver (incl. mengsels van zomergranen)	korrel	80	44,5	356	174	43,6	759	395	59,4	2 346
	stro		27,4	219		29,0	505		29,2	1 155
Triticale	korrel	488	52,0	2 540	923	55,8	5 153	1 259	60,4	7 610
	stro		40,6	1 979		36,4	3 361		39,5	4 969
Vochtig geoogste korrelmaïs (CCM)	korrel	3 466	109,9	38 089	1 850	98,7	18 259	7 018	123,6	86 763
Drooggeoogste korrelmaïs	korrel	2 988	93,1	27 808	2 962	95,2	28 192	4 136	116,2	48 048
Andere granen	korrel	42	20,0	84	12	20,0	24	48	27,3	131
2. Nijverheidsgewassen										
Pootaardappelen	knollen	24	452,9	1 087	38	226,6	861	153	247,1	3 781
Vroege aardappelen	knollen	440	397,2	17 475	162	356,2	5 771	1 968	379,0	74 578
Bewaaraardappelen-variëteit Bintje	knollen	963	487,4	46 937	791	483,2	38 220	6 353	458,1	291 058
Bewaaraardappelen-andere variëteiten	knollen	1 024	488,7	50 043	840	472,0	39 645	1 402	449,5	63 023
Suikerbieten	wortelen	915	585,5	53 573	6 324	640,8	405 219	6 290	591,4	371 988
Cichorei voor inuline	wortelen	7	341,4	239	1 107	406,6	45 012	433	357,0	15 456
Andere cichorei (koffie)	wortelen	-	-	-	40	395,8	1 583	88	447,4	3 937
Vlas	stro	0	23,3	0	840	65,1	5 465	994	31,2	3 105
	korrel		3,1	0		9,5	797		4,0	400
Koolzaad	korrel	9	34,4	31	1	20,0	2	45	35,8	161
Raapzaad	korrel	0	-	-	0	-	-	3	-	-
Tabak	droge bladeren	-	-	-	-	-	-	3	30,0	9
Hop	droge bellen	-	-	-	-	-	-	15	18,0	27
Groengeoogste bonen voor diepvries en conserven	verse bellen	170	107,4	1 826	626	114,9	7 190	391	133,5	5 218
Groengeoogste erwten voor diepvries en conserven	verse korrel	278	56,5	1 572	529	61,0	3 226	693	69,6	4 820

**C. DEFINITIEVE RAMING VAN DE PRODUCTIE VAN DE LANDBOUWTEELTEN
VOOR HET OOGSTJAAR 2001**

3. NIVEAU PROVINCIE (vervolg)

Teelten	Aard van de opbrengst	ANTWERPEN			LIMBURG			OOST-VLAANDEREN		
		Oppervlakte ha	Opbrengst in 100 kg per ha	Productie in ton	Oppervlakte ha	Opbrengst in 100 kg per ha	Productie in ton	Oppervlakte ha	Opbrengst in 100 kg per ha	Productie in ton
3. Voedergewassen										
Voederbieten	wortelen	415	939,2	38 975	263	892,2	23 465	1 526	992,0	151 375
Voedermaïs - volledige plant	groene massa	23 346	475,7	1 110 566	14 418	455,2	656 354	33 996	481,7	1 637 522
Maïs gemalen kolf (MKS)	kolf	2 830	140,6	39 800	1 314	139,6	18 346	3 648	117,6	42 898
Droogge oogste erwten	korrel	27	41,9	113	12	40,0	48	25	42,8	107
Droogge oogste bonen	korrel	10	24,0	24	-	-	-	67	22,5	151
Droogge oogste paarde- en duivebonen	korrel	1	30,0	3	-	-	-	19	31,6	60
4. Grasland										
Tijdelijk afgemaaid grasland (alle sneden samen)	droge stof	13 734	91,0	124 955	5 462	63,5	34 681	7 715	65,8	50 793
Blijvend afgemaaid grasland (alle sneden samen)	droge stof	19 926	79,3	158 029	11 585	48,9	56 634	17 751	43,8	77 671

**C. DEFINITIEVE RAMING VAN DE PRODUCTIE VAN DE LANDBOUWTEELTEN
VOOR HET OOGSTJAAR 2001**

3. NIVEAU PROVINCIE (vervolg)

Teelten	Aard van de opbrengst	VLAAMS BRABANT			WEST VLAANDEREN		
		Oppervlakte ha	Opbrengst in 100 kg per ha	Productie in ton	Oppervlakte ha	Opbrengst in 100 kg per ha	Productie in ton
1. Granen voor de korrel							
Wintertarwe	korrel	15 146	84,2	127 509	17 191	72,2	124 189
	stro		40,8	61 730		32,6	56 030
Zomertarwe	korrel	780	56,7	4 424	1 646	46,9	7 722
	stro		30,2	2 352		23,4	3 859
Spelt	korrel	29	62,1	180	17	67,1	114
	stro		40,3	117		40,6	69
Rogge (<i>incl. masteluin</i>)	korrel	30	34,3	103	21	43,3	91
	stro		41,7	125		29,0	61
Brouwgerst	korrel	127	49,2	625	32	55,0	176
	stro		18,1	230		22,5	72
Wintergerst	korrel	4 834	81,3	39 309	761	66,2	5 040
	stro		39,1	18 883		33,6	2 559
Zomergerst	korrel	734	50,8	3 730	1 688	32,8	5 534
	stro		29,3	2 151		16,4	2 760
Haver (<i>incl. mengsels van zomergranen</i>)	korrel	692	45,3	3 138	270	49,3	1 330
	stro		28,1	1 942		24,9	673
Triticale	korrel	470	57,4	2 699	816	59,2	4 827
	stro		42,7	2 008		36,6	2 987
Vochtig geoogste korreimaïs (<i>CCM</i>)	korrel	2 229	123,1	27 444	6 710	122,6	82 293
Drooggeoogste korreimaïs	korrel	4 625	119,4	55 204	2 976	107,8	32 070
Andere granen	korrel	91	23,2	211	116	25,5	296
2. Nijverheidsgewassen							
Pootaardappelen	knollen	28	208,2	583	655	206,5	13 525
Vroege aardappelen	knollen	645	365,1	23 550	6 232	377,0	234 955
Bewaaraardappelen-variëteit Bintje	knollen	3 019	473,4	142 931	11 616	389,1	452 009
Bewaaraardappelen-andere variëteiten	knollen	1 059	472,0	49 981	3 044	376,5	114 602
Suikerbieten	wortelen	8 244	610,9	503 627	14 584	543,9	793 286
Cichorei voor inuline	wortelen	714	373,9	26 699	366	333,9	12 222
Andere cichorei (koffie)	wortelen	37	364,6	1 349	235	388,5	9 129
Vlas	stro	605	44,6	2 699	4 161	25,8	10 722
	korrel		8,4	506		11,1	4 628
Koolzaad	korrel	56	38,8	217	6	38,3	23
Raapzaad	korrel	-	-	-	-	-	-
Tabak	droge bladeren	-	-	-	350	35,8	1 252
Hop	droge bellen	4	17,5	7	230	18,2	418
Groengeoogste bonen voor diepvries en conserven	verse bellen	83	92,2	765	2 644	133,6	35 324
Groengeoogste erwten voor diepvries en conserven	verse korrel	108	70,6	762	2 092	55,8	11 666

**C. DEFINITIEVE RAMING VAN DE PRODUCTIE VAN DE LANDBOUWTEELTEN
VOOR HET OOGSTJAAR 2001**

3. NIVEAU PROVINCIE (vervolg)

Teelten	Aard van de opbrengst	VLAAMS BRABANT			WEST VLAANDEREN		
		Oppervlakte ha	Opbrengst in 100 kg per ha	Productie in ton	Oppervlakte ha	Opbrengst in 100 kg per ha	Productie in ton
3. Voedergewassen							
Voederbieten	wortelen	550	906,8	49 876	1 814	920,7	167 019
Voedermâis - volledige plant	groene massa	8 716	507,3	442 140	34 200	490,3	1 676 933
Maïs gemalen kolf (MKS)	kolf	1 493	125,0	18 656	3 341	123,8	41 347
Droogge oogste erwten	korrel	18	40,0	72	93	41,5	386
Droogge oogste bonen	korrel	0	22,7	0	27	21,5	58
Droogge oogste paarde- en duivebonen	korrel	6	36,7	22	36	33,3	120
4. Grasland							
Tijdelijk afgemaaid grasland (alle sneden samen)	droge stof	1 765	68,8	12 148	10 831	65,4	70 810
Blijvend afgemaaid grasland (alle sneden samen)	droge stof	6 864	46,6	31 997	19 384	54,3	105 333

**C. DEFINITIEVE RAMING VAN DE PRODUCTIE VAN DE LANDBOUWTEELTEN
VOOR HET OOGSTJAAR 2001**

3. NIVEAU PROVINCIE (vervolg)

Teelten	Aard van de opbrengst	WAALS BRABANT			HENEGOUWEN			LUIK		
		Oppervlakte ha	Opbrengst in 100 kg per ha	Productie in ton	Oppervlakte ha	Opbrengst in 100 kg per ha	Productie in ton	Oppervlakte ha	Opbrengst in 100 kg per ha	Productie in ton
1. Granen voor de korrel										
Wintertarwe	korrel	20 026	88,9	178 030	44 930	79,8	358 490	22 354	92,8	207 490
	stro		32,1	64 282		34,1	153 339		43,0	96 049
Zomertarwe	korrel	103	67,3	693	1 470	47,9	7 044	212	52,4	1 110
	stro		28,6	295		21,0	3 083		25,2	535
Spelt	korrel	206	68,1	1 402	769	60,5	4 651	975	67,4	6 567
	stro		38,2	786		38,8	2 987		43,5	4 243
Rogge (<i>incl. masteluin</i>)	korrel	3	66,7	20	42	41,0	172	5	42,0	21
	stro		66,7	20		41,9	176		40,0	20
Brouwgerst	korrel	769	56,5	4 348	1 715	48,7	8 358	798	68,1	5 433
	stro		18,3	1 411		21,3	3 656		28,4	2 265
Wintergerst	korrel	3 399	87,8	29 860	6 499	77,7	50 494	5 796	89,8	52 054
	stro		29,5	10 029		33,3	21 673		36,1	20 898
Zomergerst	korrel	202	41,5	839	1 059	41,6	4 409	361	55,7	2 011
	stro		21,8	440		19,0	2 014		22,6	817
Haver (<i>incl. mengsels van zomergranen</i>)	korrel	207	53,5	1 107	930	50,2	4 670	489	52,3	2 559
	stro		25,7	532		26,2	2 441		26,8	1 310
Triticale	korrel	53	76,2	404	397	60,9	2 417	237	61,8	1 464
	stro		46,6	247		42,4	1 682		42,4	1 004
Vochtig geoogste korrelmaïs (<i>CCM</i>)	korrel	126	114,9	1 448	316	120,1	3 796	75	119,9	899
Drooggeoogste korrelmaïs	korrel	146	35,1	512	477	106,4	5 076	32	97,8	313
Andere granen	korrel	8	11,3	9	32	15,6	50	60	30,5	183
2. Nijverheidsgewassen										
Pootaardappelen	knollen	58	257,1	1 491	111	217,2	2 411	268	256,7	6 880
Vroege aardappelen	knollen	143	299,5	4 283	944	277,1	26 154	74	313,5	2 320
Bewaaraardappelen-variëteit Bintje	knollen	1 582	471,8	74 642	11 902	428,3	509 748	259	556,4	14 411
Bewaaraardappelen-andere variëteiten	knollen	895	390,1	34 910	1 875	441,2	82 722	828	380,2	31 482
Suikerbieten	wortelen	11 321	599,5	678 726	25 295	567,3	1 434 985	11 597	625,9	725 880
Cichorei voor inuline	wortelen	2 735	380,4	104 028	5 368	340,9	182 984	1 832	368,4	67 484
Andere cichorei (koffie)	wortelen	40	380,8	1 523	122	270,5	3 300	63	233,2	1 469
Vlas	stro	1 879	3,9	724	3 548	8,5	3 013	3 603	39,4	14 193
	korrel		4,8	908		3,4	1 222		7,1	2 558
Koolzaad	korrel	58	40,3	234	517	36,9	1 906	663	38,2	2 530
Raapzaad	korrel	-	-	-	-	-	-	3	-	-
Tabak	droge bladeren	-	-	-	26	31,9	83	-	-	-
	droge bellen	-	-	-	9	18,9	17	-	-	-
Hop	droge bellen	-	-	-	9	18,9	17	-	-	-
Groengeoogste bonen voor diepvries en conserven	verse bellen	49	139,6	684	903	112,9	10 192	297	134,0	3 979
Groengeoogste erwten voor diepvries en conserven	verse korrel	895	74,1	6 629	2 466	66,4	16 366	1 366	72,2	9 862

**C. DEFINITIEVE RAMING VAN DE PRODUCTIE VAN DE LANDBOUWTEELTEN
VOOR HET OOGSTJAAR 2001**

3. NIVEAU PROVINCIE (vervolg)

Teelten	Aard van de opbrengst	WAALS BRABANT			HENEGOUWEN			LUIK		
		Oppervlakte ha	Opbrengst in 100 kg per ha	Productie in ton	Oppervlakte ha	Opbrengst in 100 kg per ha	Productie in ton	Oppervlakte ha	Opbrengst in 100 kg per ha	Productie in ton
3. Voedergewassen										
Voederbieten	wortelen	85	756,1	6 427	677	839,7	56 849	260	896,4	23 306
Voedermaïs - volledige plant	groene massa	3 519	426,5	150 069	25 760	453,4	1 168 057	6 315	453,6	286 479
Maïs gemalen kolf (MKS)	kolf	116	123,4	1 432	847	114,8	9 720	393	135,5	5 324
Droogge oogste erwten	korrel	159	46,1	733	413	37,6	1 554	212	49,3	1 045
Droogge oogste bonen	korrel	-	-	-	0	22,7	0	0	22,7	0
Droogge oogste paarde- en duivebonen	korrel	38	31,6	120	180	26,4	475	104	28,1	292
4. Grasland										
Tijdelijk afgemaaid grasland (alle sneden samen)	droge stof	433	113,9	4 932	1 737	72,3	12 564	2 673	65,4	17 490
Blijvend afgemaaid grasland (alle sneden samen)	droge stof	2 503	50,0	12 521	19 071	57,3	109 206	50 733	59,9	303 674

**C. DEFINITIEVE RAMING VAN DE PRODUCTIE VAN DE LANDBOUWTEELTEN
VOOR HET OOGSTJAAR 2001**

3. NIVEAU PROVINCIE (vervolg)

Teelten	Aard van de opbrengst	LUXEMBURG			NAMEN		
		Oppervlakte ha	Opbrengst in 100 kg per ha	Productie in ton	Oppervlakte ha	Opbrengst in 100 kg per ha	Productie in ton
1. Granen voor de korrel							
Wintertarwe	korrel	1 798	64,6	11 623	29 122	80,5	234 551
	stro		36,6	6 579		33,4	97 124
Zomertarwe	korrel	107	33,9	363	557	40,8	2 271
	stro		22,8	244		21,6	1 204
Spelt	korrel	3 086	54,6	16 847	2 637	61,5	16 206
	stro		41,2	12 710		36,0	9 504
Rogge (<i>incl. masteluin</i>)	korrel	84	41,0	344	39	32,3	126
	stro		37,7	317		31,3	122
Brouwgerst	korrel	241	46,8	1 127	927	49,2	4 559
	stro		18,4	443		21,5	1 992
Wintergerst	korrel	788	66,8	5 263	10 871	79,6	86 482
	stro		33,3	2 627		28,6	31 040
Zomergerst	korrel	1 873	45,9	8 595	1 048	41,5	4 354
	stro		25,9	4 856		13,2	1 383
Haver (<i>incl. mengsels van zomergranen</i>)	korrel	2 308	49,9	11 515	1 236	49,7	6 139
	stro		34,5	7 965		24,4	3 010
Triticale	korrel	522	58,5	3 052	430	61,5	2 644
	stro		42,1	2 198		41,9	1 800
Vochtig geoogste korrelmaïs (<i>CCM</i>)	korrel	56	118,8	665	58	113,1	656
Drooggeoogste korrelmaïs	korrel	9	107,8	97	289	107,9	3 118
Andere granen	korrel	174	42,6	741	43	39,1	168
2. Nijverheidsgewassen							
Pootaardappelen	knollen	291	239,0	6 956	227	294,5	6 685
Vroege aardappelen	knollen	40	249,0	996	52	308,5	1 604
Bewaaraardappelen-variëteit Bintje	knollen	41	306,8	1 258	881	462,1	40 712
Bewaaraardappelen-andere variëteiten	knollen	206	316,8	6 527	1 014	424,0	42 992
Suikerbieten	wortelen	210	503,8	10 580	10 746	590,5	634 510
Cichorei voor inuline	wortelen	-	-	-	2 048	345,0	70 651
Andere cichorei (koffie)	wortelen	-	-	-	21	200,5	421
Vlas	stro	-	-	-	2 021	26,5	5 353
	korrel	-	-	-		4,4	891
Koolzaad	korrel	326	27,0	880	3 375	36,8	12 416
Raapzaad	korrel	-	-	-	2	-	-
Tabak	droge bladeren	1	20,0	2	1	40,0	4
Hop	droge bellen	-	-	-	-	-	-
Groengeoogste bonen voor diepvries en conserven	verse bellen	0	200,0	1	184	128,6	2 366
Groengeoogste erwten voor diepvries en conserven	verse korrel	5	70,0	35	882	72,7	6 410

**C. DEFINITIEVE RAMING VAN DE PRODUCTIE VAN DE LANDBOUWTEELTEN
VOOR HET OOGSTJAAR 2001**

3. NIVEAU PROVINCIE (vervolg)

Teelten	Aard van de opbrengst	LUXEMBURG			NAMEN		
		Oppervlakte ha	Opbrengst in 100 kg per ha	Productie in ton	Oppervlakte ha	Opbrengst in 100 kg per ha	Productie in ton
3. Voedergewassen							
Voederbieten	wortelen	131	620,2	8 125	246	869,2	21 382
Voedermaïs - volledige plant	groene massa	6 329	442,4	280 014	10 845	421,0	456 545
Maïs gemalen kolf (MKS)	kolf	659	131,9	8 693	640	126,3	8 084
Droogge oogste erwten	korrel	20	38,5	77	456	43,1	1 967
Droogge oogste bonen	korrel	-	-	-	-	-	-
Droogge oogste paarde- en duivebonen	korrel	14	33,6	47	117	40,1	469
4. Grasland							
Tijdelijk afgemaaid grasland (alle sneden samen)	droge stof	21 622	99,5	215 091	4 023	80,0	32 168
Blijvend afgemaaid grasland (alle sneden samen)	droge stof	43 452	71,7	311 734	27 181	48,8	132 539

**C. DEFINITIEVE RAMING VAN DE PRODUCTIE VAN DE LANDBOUWTEELTEN
VOOR HET OOGSTJAAR 2001**

4. NIVEAU LANDBOUWSTREEK

Teelten	Aard van de opbrengst	DUINEN-POLDERS			ZANDSTREEK			KEMPEN		
		Oppervlakte ha	Opbrengst in 100 kg per ha	Productie in ton	Oppervlakte ha	Opbrengst in 100 kg per ha	Productie in ton	Oppervlakte ha	Opbrengst in 100 kg per ha	Productie in ton
1. Granen voor de korrel										
Wintertarwe	korrel	12 187	76,0	92 676	3 154	72,2	22 785	1 139	63,4	7 224
	stro		35,2	42 868		37,2	11 743		30,8	3 513
Zomertarwe	korrel	1 426	59,9	8 535	890	57,9	5 151	203	32,6	662
	stro		24,8	3 536		32,0	2 849		25,9	525
Spelt	korrel	11	66,4	73	7	62,9	44	22	64,1	141
	stro		40,9	45		41,4	29		17,3	38
Rogge (<i>incl. masteluin</i>)	korrel	12	36,7	44	99	45,8	453	429	36,4	1 562
	stro		31,7	38		22,6	224		31,9	1 369
Brouwgerst	korrel	53	53,6	284	20	62,5	125	6	50,0	30
	stro		21,9	116		25,0	50		20,0	12
Wintergerst	korrel	379	64,7	2 454	818	64,4	5 267	625	58,7	3 671
	stro		31,6	1 197		38,3	3 135		31,4	1 962
Zomergerst	korrel	1 000	32,9	3 287	1 626	54,3	8 830	615	42,4	2 605
	stro		15,9	1 586		27,7	4 501		20,2	1 242
Haver (<i>incl. mengsels van zomergranen</i>)	korrel	134	45,0	603	293	58,9	1 726	165	38,6	637
	stro		24,1	323		32,6	955		28,8	476
Triticale	korrel	212	59,8	1 267	1 593	55,9	8 901	1 257	53,9	6 770
	stro		34,6	734		36,7	5 840		37,7	4 744
Vochtig geoogste korrelmaïs (<i>CCM</i>)	korrel	1 155	113,5	13 112	7 919	124,4	98 524	4 413	104,5	46 095
Drooggeoogste korrelmaïs	korrel	876	89,1	7 801	4 656	114,0	53 065	5 252	92,1	48 350
Andere granen	korrel	46	30,0	138	124	30,2	375	64	19,7	126
2. Nijverheidsgewassen										
Pootaardappelen	knollen	425	206,5	8 776	130	254,3	3 306	27	453,0	1 223
Vroege aardappelen	knollen	669	371,0	24 820	4 423	367,0	162 313	413	427,6	17 659
Bewaaraardappelen-variëteit Bintje	knollen	2 789	387,5	108 073	3 173	446,4	141 633	954	486,3	46 397
Bewaaraardappelen-andere variëteiten	knollen	1 097	330,3	36 234	1 604	429,9	68 963	1 345	499,8	67 217
Suikerbieten	wortelen	5 934	536,8	318 530	3 022	570,6	172 434	1 130	597,9	67 567
Cichorei voor inuline	wortelen	40	313,8	1 255	155	352,6	5 466	54	328,1	1 772
Andere cichorei (koffie)	wortelen	122	352,3	4 298	15	414,7	622	-	-	-
Vlas	stro	2 002	23,3	4 663	1 289	51,0	6 578	6	25,0	15
	korrel		3,1	618		6,0	775		6,7	4
Koolzaad	korrel	10	30,0	30	9	35,6	32	9	35,6	32
Raapzaad	korrel	0	-	-	-	-	-	-	-	-
Tabak	droge bladeren	-	-	-	17	34,7	59	-	-	-
Hop	droge bellen	-	-	-	-	-	-	-	-	-
Groengeoogste bonen voor diepvries en conserven	verse bellen	168	146,8	2 467	798	127,7	10 191	288	103,1	2 969
Groengeoogste erwten voor diepvries en conserven	verse korrel	1 074	45,6	4 901	190	47,0	893	580	54,3	3 148

**C. DEFINITIEVE RAMING VAN DE PRODUCTIE VAN DE LANDBOUWTEELTEN
VOOR HET OOGSTJAAR 2001**

4. NIVEAU LANDBOUWSTREEK (vervolg)

Teelten	Aard van de opbrengst	DUINEN-POLDERS			ZANDSTREEK			KEMPEN		
		Oppervlakte ha	Opbrengst in 100 kg per ha	Productie in ton	Oppervlakte ha	Opbrengst in 100 kg per ha	Productie in ton	Oppervlakte ha	Opbrengst in 100 kg per ha	Productie in ton
3. Voedergewassen										
Voederbieten	wortelen	353	882,4	31 150	1 662	953,4	158 458	435	934,4	40 648
Voedermaïs - volledige plant	groene massa	7 753	455,1	352 832	40 027	477,8	1 912 626	30 548	460,1	1 405 475
Maïs gemalen kolf (MKS)	kolf	758	127,1	9 633	4 214	113,2	47 719	3 179	147,3	46 823
Droogge oogste erwten	korrel	63	42,5	268	9	44,4	40	27	41,9	113
Droogge oogste bonen	korrel	55	21,1	116	35	26,0	91	0	22,7	0
Droogge oogste paarde- en duivebonen	korrel	20	31,5	63	19	30,5	58	-	-	-
4. Grasland										
Tijdelijk afgemaaid grasland (alle sneden samen)	droge stof	4 643	57,1	26 492	10 012	71,5	71 563	17 433	84,9	147 945
Blijvend afgemaaid grasland (alle sneden samen)	droge stof	3 253	58,5	19 033	22 397	52,0	116 530	26 697	67,8	181 044

**C. DEFINITIEVE RAMING VAN DE PRODUCTIE VAN DE LANDBOUWTEELTEN
VOOR HET OOGSTJAAR 2001**

4. NIVEAU LANDBOUWSTREEK (vervolg)

Teelten	Aard van de opbrengst	ZAND-LEEMSTREEK			LEEMSTREEK			WEIDESTREEK (LUIK)		
		Oppervlakte ha	Opbrengst in 100 kg per ha	Productie in ton	Oppervlakte ha	Opbrengst in 100 kg per ha	Productie in ton	Oppervlakte ha	Opbrengst in 100 kg per ha	Productie in ton
1. Granen voor de korrel										
Wintertarwe	korrel	28 958	77,9	225 446	84 715	87,4	740 030	1 200	90,0	10 801
	stro		33,5	97 151		38,3	324 399		43,3	5 199
Zomertarwe	korrel	2 048	52,5	10 744	1 599	48,2	7 715	38	52,1	198
	stro		30,5	6 248		20,9	3 342		26,3	100
Spelt	korrel	136	64,9	883	941	74,2	6 982	167	46,8	782
	stro		31,5	429		45,4	4 270		41,4	692
Rogge (incl. masteluin)	korrel	53	31,7	168	50	45,2	226	-	-	-
	stro		46,2	245		42,4	212		-	-
Brouwergerst	korrel	742	50,3	3 729	2 278	54,7	12 472	10	53,0	53
	stro		13,5	999		24,2	5 512		22,0	22
Wintergerst	korrel	5 671	77,6	43 989	14 855	87,4	129 818	356	86,5	3 079
	stro		35,5	20 115		36,0	53 535		35,3	1 258
Zomergerst	korrel	2 489	47,3	11 783	1 241	44,8	5 565	20	49,5	99
	stro		22,5	5 588		19,4	2 410		34,5	69
Haver (incl. mengsels van zomergranen)	korrel	1 027	47,9	4 923	899	50,6	4 548	111	46,8	519
	stro		25,7	2 639		26,0	2 337		22,2	246
Triticale	korrel	920	64,7	5 950	389	65,9	2 562	47	59,6	280
	stro		43,8	4 029		44,7	1 740		59,6	280
Vochtig geoogste korrelmaïs (CCM)	korrel	7 013	122,0	85 574	1 252	121,4	15 199	6	118,3	71
Drooggeoogste korrelmaïs	korrel	6 290	117,7	74 031	1 294	110,2	14 256	16	107,5	172
Andere granen	korrel	90	14,9	134	24	7,1	17	31	30,0	93
2. Nijverheidsgewassen										
Pootaardappelen	knollen	312	206,2	6 433	398	259,5	10 330	3	223,3	67
Vroege aardappelen	knollen	3 954	375,2	148 365	1 143	314,0	35 887	12	270,0	324
Bewaaraardappelen-variëteit Bintje	knollen	15 742	421,3	663 286	13 776	443,8	611 381	15	504,0	756
Bewaaraardappelen-andere variëteiten	knollen	3 019	408,9	123 460	3 879	447,3	173 497	80	365,3	2 922
Suikerbieten	wortelen	23 388	575,9	1 346 917	50 625	607,1	3 073 465	370	595,9	22 048
Cichorei voor inuline	wortelen	2 093	358,1	74 951	10 731	364,7	391 404	78	377,1	2 941
Andere cichorei (koffie)	wortelen	263	426,0	11 204	203	297,5	6 040	4	347,5	139
Vlas	stro	2 731	13,6	3 705	9 404	29,8	28 052	9	60,0	54
	korrel		17,0	4 650		5,5	5 169		10,0	9
Koolzaad	korrel	119	36,7	437	432	39,1	1 687	14	41,4	58
Raapzaad	korrei	3	-	-	-	-	-	-	-	-
Tabak	droge bladeren	350	35,9	1 255	12	25,8	31	-	-	-
Hop	droge bellen	249	18,2	452	9	18,9	17	-	-	-
Groengeoogste bonen voor diepvries en conserven	verse bellen	2 108	131,4	27 693	1 898	121,8	23 116	-	-	-
Groengeoogste erwten voor diepvries en conserven	verse korrel	1 846	70,5	13 007	4 530	70,9	32 124	31	69,0	214

**C. DEFINITIEVE RAMING VAN DE PRODUCTIE VAN DE LANDBOUWTEELTEN
VOOR HET OOGSTJAAR 2001**

4. NIVEAU LANDBOUWSTREEK (vervolg)

Teelten	Aard van de opbrengst	ZAND-LEEMSTREEK			LEEMSTREEK			WEIDESTREEK (LUIK)		
		Oppervlakte ha	Opbrengst in 100 kg per ha	Productie in ton	Oppervlakte ha	Opbrengst in 100 kg per ha	Productie in ton	Oppervlakte ha	Opbrengst in 100 kg per ha	Productie in ton
3. Voedergewassen										
Voederbieten	wortelen	2 050	952,4	195 234	877	842,4	73 876	82	905,9	7 428
Voedermaïs - volledige plant	groene massa	36 060	500,4	1 804 523	27 634	463,3	1 280 242	3 352	453,4	151 978
Maïs gemalen kolf (MKS)	kolf	3 806	128,6	48 954	1 747	119,1	20 802	151	127,2	1 921
Drooggeoogste erwten	korrel	222	41,7	925	483	39,9	1 926	-	-	-
Drooggeoogste bonen	korrel	12	22,5	27	0	22,7	0	0	22,7	0
Drooggeoogste paarde- en duivebonen	korrel	50	34,8	174	237	27,8	660	43	23,7	102
4. Grasland										
Tijdelijk afgemaaid grasland (alle sneden samen)	droge stof	7 357	62,9	46 308	2 391	82,9	19 832	1 516	46,3	7 025
Blijvend afgemaaid grasland (alle sneden samen)	droge stof	23 894	50,4	120 365	12 306	55,6	68 414	26 492	57,4	152 064

**C. DEFINITIEVE RAMING VAN DE PRODUCTIE VAN DE LANDBOUWTEELTEN
VOOR HET OOGSTJAAR 2001**

4. NIVEAU LANDBOUWSTREEK (vervolg)

Teelten	Aard van de opbrengst	HENEGOUWSE KEMPEN			CONDROZ			HOGE ARDENNEN		
		Oppervlakte ha	Opbrengst in 100 kg per ha	Productie in ton	Oppervlakte ha	Opbrengst in 100 kg per ha	Productie in ton	Oppervlakte ha	Opbrengst in 100 kg per ha	Productie in ton
1. Granen voor de korrel										
Wintertarwe	korrel	180	82,7	1 488	28 961	81,3	235 469	29	75,9	220
	stro		36,2	652		33,2	96 095		47,9	139
Zomertarwe	korrel	6	51,7	31	526	40,8	2 147	15	52,0	78
	stro		26,7	16		22,1	1 165		26,7	40
Spelt	korrel	2	60,0	12	1 591	66,1	10 521	14	46,4	65
	stro		40,0	8		37,8	6 021		32,9	46
Rogge (incl. masteluin)	korrel	-	-	-	31	30,0	93	-	-	-
	stro		-	-		29,4	91		-	-
Brouwgerst	korrel	30	54,0	162	1 136	54,5	6 193	-	-	-
	stro		22,0	66		23,5	2 665		-	-
Wintergerst	korrel	60	81,2	487	10 951	80,7	88 410	8	76,3	61
	stro		33,3	200		28,6	31 289		31,3	25
Zomergerst	korrel	2	40,0	8	630	45,5	2 868	105	55,1	579
	stro		20,0	4		16,0	1 010		30,1	316
Haver (incl. mengsels van zomergranen)	korrel	6	50,0	30	1 198	54,6	6 536	133	42,8	569
	stro		28,3	17		25,3	3 032		22,0	292
Triticale	korrel	2	60,0	12	267	67,4	1 799	50	58,2	291
	stro		40,0	8		39,2	1 046		39,4	197
Vochtig geoogste korrelmaïs (CCM)	korrel	-	-	-	70	119,4	836	4	105,0	42
Drooggeoogste korrelmaïs	korrel	10	102,0	102	239	107,4	2 567	-	-	-
Andere granen	korrel	4	32,5	13	31	31,6	98	10	31,0	31
2. Nijverheidsgewassen										
Pootaardappelen	knollen	-	-	-	252	273,1	6 882	11	195,5	215
Vroege aardappelen	knollen	2	405,0	81	41	286,1	1 173	-	-	-
Bewaaraardappelen-variëteit Bintje	knollen	64	432,7	2 769	833	428,4	35 689	1	260,0	26
Bewaaraardappelen-andere variëteiten	knollen	15	416,7	625	862	397,3	34 251	22	253,6	558
Suikerbieten	wortelen	78	587,3	4 581	10 184	557,1	567 366	1	410,0	41
Cichorei voor inuline	wortelen	22	358,6	789	1 406	320,4	45 048	-	-	-
Andere cichorei (koffie)	wortelen	5	352,0	176	33	80,6	266	-	-	-
Vlas	stro	14	25,0	35	2 148	9,5	2 032	-	-	-
	korrel		6,4	9		3,0	652		-	-
Koolzaad	korrel	-	-	-	3 333	36,8	12 260	-	-	-
Raapzaad	korrel	-	-	-	-	-	-	3	-	-
Tabak	droge bladeren	-	-	-	-	-	-	-	-	-
Hop	droge bellen	-	-	-	-	-	-	-	-	-
Groengeoogste bonen voor diepvries en conserven	verse bellen	-	-	-	88	125,8	1 107	-	-	-
Groengeoogste erwten voor diepvries en conserven	verse korrel	4	72,5	29	1 066	66,4	7 082	-	-	-

**C. DEFINITIEVE RAMING VAN DE PRODUCTIE VAN DE LANDBOUWTEELTEN
VOOR HET OOGSTJAAR 2001**

4. NIVEAU LANDBOUWSTREEK (vervolg)

Teelten	Aard van de opbrengst	HENEGOUWSE KEMPEN			CONDROZ			HOGE ARDENNEN		
		Oppervlakte ha	Opbrengst in 100 kg per ha	Productie in ton	Oppervlakte ha	Opbrengst in 100 kg per ha	Productie in ton	Oppervlakte ha	Opbrengst in 100 kg per ha	Productie in ton
3. Voedergewassen										
Voederbieten	wortelen	4	925,0	370	222	845,6	18 772	58	921,7	5 346
Voedermaïs - volledige plant	groene massa	196	468,7	9 186	9 405	440,2	414 028	180	447,2	8 050
Maïs gemalen kolf (MKS)	kolf	-	-	-	548	127,2	6 973	21	127,1	267
Droogge oogste erwten	korrel	-	-	-	524	45,6	2 387	3	36,7	11
Droogge oogste bonen	korrel	-	-	-	0	22,7	0	-	-	-
Droogge oogste paarde- en duivebonen	korrel	-	-	-	108	39,6	428	4	27,5	11
4. Grasland										
Tijdelijk afgemaaid grasland (alle sneden samen)	droge stof	37	81,6	302	1 435	94,3	13 527	622	87,1	5 416
Blijvend afgemaaid grasland (alle sneden samen)	droge stof	160	59,4	950	17 086	53,9	92 169	20 218	68,0	137 524

**C. DEFINITIEVE RAMING VAN DE PRODUCTIE VAN DE LANDBOUWTEELTEN
VOOR HET OOGSTJAAR 2001**

4. NIVEAU LANDBOUWSTREEK (vervolg)

Teelten	Aard van de opbrengst	WEIDESTREEK (VENEN)			FAMENNE		
		Oppervlakte ha	Opbrengst in 100 kg per ha	Productie in ton	Oppervlakte ha	Opbrengst in 100 kg per ha	Productie in ton
1. Granen voor de korrel							
Wintertarwe	korrel	741	66,3	4 912	3 681	68,2	25 094
	stro		32,7	2 424		37,1	13 661
Zomertarwe	korrel	15	40,7	61	98	52,0	510
	stro		23,3	35		26,4	259
Spelt	korrel	319	53,4	1 702	1 595	56,3	8 980
	stro		34,2	1 091		36,8	5 863
Rogge (<i>incl. masteluin</i>)	korrel	-	-	-	5	38,0	19
	stro		-	-		32,0	16
Brouwgerst	korrel	12	53,3	64	208	53,1	1 105
	stro		21,7	26		21,8	454
Wintergerst	korrel	324	56,1	1 818	2 003	73,1	14 636
	stro		28,0	906		33,4	6 698
Zomergerst	korrel	48	42,7	205	541	35,8	1 937
	stro		24,8	119		12,3	667
Haver (<i>incl. mengsels van zomergranen</i>)	korrel	67	56,3	377	461	37,1	1 710
	stro		27,8	186		27,5	1 268
Triticale	korrel	41	52,0	213	353	57,9	2 044
	stro		36,3	149		43,0	1 518
Vochtig geoogste korrelmaïs (<i>CCM</i>)	korrel	6	118,3	71	16	115,0	184
Drooggeoogste korrelmaïs	korrel	6	98,3	59	-	-	-
Andere granen	korrel	1	40,0	4	20	30,0	60
2. Nijverheidsgewassen							
Pootaardappelen	knollen	-	-	-	40	238,8	955
Vroege aardappelen	knollen	-	-	-	14	182,1	255
Bewaaraardappelen-variëteit Bintje	knollen	19	420,5	799	18	307,8	554
Bewaaraardappelen-andere variëteiten	knollen	9	307,8	277	70	357,0	2 499
Suikerbieten	wortelen	155	397,2	6 157	492	522,7	25 716
Cichorei voor inuline	wortelen	-	-	-	32	359,1	1 149
Andere cichorei (koffie)	wortelen	-	-	-	-	-	-
Vlas	stro	19	25,8	49	41	25,9	106
	korrel		6,8	13		6,8	28
Koolzaad	korrel	135	31,8	429	718	37,7	2 707
Raapzaad	korrel	-	-	-	2	-	-
Tabak	droge bladeren	-	-	-	-	-	-
Hop	droge beilen	-	-	-	-	-	-
Groengeoogste bonen voor diepvries en conserven	verse beilen	-	-	-	0	126,3	0
Groengeoogste erwten voor diepvries en conserven	verse korrel	-	-	-	0	65,9	0

**C. DEFINITIEVE RAMING VAN DE PRODUCTIE VAN DE LANDBOUWTEELTEN
VOOR HET OOGSTJAAR 2001**

4. NIVEAU LANDBOUWSTREEK (vervolg)

Teelten	Aard van de opbrengst	WEIDESTREEK (VENEN)			FAMENNE		
		Oppervlakte ha	Opbrengst in 100 kg per ha	Productie in ton	Oppervlakte ha	Opbrengst in 100 kg per ha	Productie in ton
3. Voedergewassen							
Voederbieten	wortelen	6	946,7	568	90	795,8	7 162
Voedermaïs - volledige plant	groene massa	1 375	431,5	59 334	5 245	415,7	218 035
Maïs gemalen kolf (MKS)	kolf	59	126,9	749	313	127,3	3 985
Droogge oogste erwten	korrel	11	41,8	46	70	46,0	322
Droogge oogste bonen	korrel	-	-	-	-	-	-
Droogge oogste paarde- en duivebonen	korrel	3	26,7	8	20	32,0	64
4. Grasland							
Tijdelijk afgemaaid grasland (alle sneden samen)	droge stof	55	53,3	293	3 728	80,8	30 127
Blijvend afgemaaid grasland (alle sneden samen)	droge stof	5 116	55,4	28 360	18 674	44,1	82 327

**C. DEFINITIEVE RAMING VAN DE PRODUCTIE VAN DE LANDBOUWTEELTEN
VOOR HET OOGSTJAAR 2001**

4. NIVEAU LANDBOUWSTREEK (vervolg)

Teelten	Aard van de opbrengst	ARDENNEN			JURASTREEK		
		Oppervlakte ha	Opbrengst in 100 kg per ha	Productie in ton	Oppervlakte ha	Opbrengst in 100 kg per ha	Productie in ton
1. Granen voor de korrel							
Wintertarwe	korrel	405	66,6	2 696	953	64,2	6 114
	stro		33,3	1 348		34,7	3 305
Zomertarwe	korrel	39	22,1	86	61	33,8	206
	stro		25,9	101		20,5	125
Spelt	korrel	2 420	55,4	13 409	547	49,7	2 721
	stro		41,2	9 977		37,7	2 060
Rogge (<i>incl. masteluin</i>)	korrel	59	41,2	243	22	40,5	89
	stro		39,7	234		33,2	73
Brouwgerst	korrel	121	48,9	592	122	44,0	537
	stro		20,1	243		16,5	201
Wintergerst	korrel	222	67,4	1 496	292	57,2	1 671
	stro		29,0	643		27,9	816
Zomergerst	korrel	1 259	51,1	6 430	626	36,4	2 276
	stro		28,6	3 596		19,4	1 214
Haver (<i>incl. mengsels van zomergranen</i>)	korrel	1 730	53,7	9 283	570	44,2	2 521
	stro		36,9	6 378		28,7	1 637
Triticale	korrel	310	63,4	1 964	157	49,2	773
	stro		43,4	1 346		39,0	612
Vochtig geoogste korrelmaïs (<i>CCM</i>)	korrel	-	-	-	56	118,8	665
Drooggeoogste korrelmaïs	korrel	2	120,0	24	7	104,3	73
Andere granen	korrel	150	47,4	711	32	30,0	96
2. Nijverheidsgewassen							
Pootaardappelen	knollen	209	238,4	4 983	46	236,7	1 089
Vroege aardappelen	knollen	6	363,3	218	23	258,7	595
Bewaaraardappelen-variëteit Bintje	knollen	9	408,9	368	24	275,0	660
Bewaaraardappelen-andere variëteiten	knollen	97	316,1	3 066	88	268,1	2 359
Suikerbieten	wortelen	51	539,8	3 008	123	495,5	6 095
Cichorei voor inuline	wortelen	-	-	-	-	-	-
Andere cichorei (koffie)	wortelen	-	-	-	-	-	-
Vias	stro	-	-	-	-	-	-
	korrel	-	-	-	-	-	-
Koolzaad	korrel	59	28,1	166	229	26,6	609
Raapzaad	korrel	-	-	-	-	-	-
Tabak	droge bladeren	2	30,0	6	-	-	-
Hop	droge bellen	-	-	-	-	-	-
Groengeoogste bonen voor diepvries en conserven	verse bellen	0	126,3	0	-	-	-
Groengeoogste erwten voor diepvries en conserven	verse korrel	5	70,0	35	-	-	-

**C. DEFINITIEVE RAMING VAN DE PRODUCTIE VAN DE LANDBOUWTEELTEN
VOOR HET OOGSTJAAR 2001**

4. NIVEAU LANDBOUWSTREEK (vervolg)

Teelten	Aard van de opbrengst	ARDENNEN			JURASTREEK		
		Oppervlakte ha	Opbrengst in 100 kg per ha	Productie in ton	Oppervlakte ha	Opbrengst in 100 kg per ha	Productie in ton
3. Voedergewassen							
Voederbieten	wortelen	82	622,7	5 106	49	586,1	2 872
Voedermaïs - volledige plant	groene massa	2 915	469,2	136 774	2 797	406,8	113 770
Maïs gemalen kolf (MKS)	kolf	349	127,1	4 435	136	149,9	2 038
Droogge oogste erwten	korrel	15	24,0	36	9	30,0	27
Droogge oogste bonen	korrel	-	-	-	-	-	-
Droogge oogste paarde- en duivebonen	korrel	-	-	-	12	33,3	40
4. Grasland							
Tijdelijk afgemaaid grasland (alle sneden samen)	droge stof	18 026	102,4	184 540	2 748	81,2	22 310
Blijvend afgemaaid grasland (alle sneden samen)	droge stof	32 001	68,6	219 573	10 185	79,7	81 146

Plantaardige producten
Telling van de groenteteelten in
open lucht op 1 september 2001

II.- TELLING VAN DE GROENTETEELTEN IN OPEN LUCHT OP 1 SEPTEMBER

JAAR 2001

GROENTESOORTEN	2000	2001	% t.o.v. 2000
	Ha a	Ha a	
Aantal aangevers	2 533	2 391	- 6
Groen geogste stamslabonen:			
voor de inmaaknijverheid	1 578,52	1 743,14	+ 10
voor vers verbruik	68,29	73,34	+ 7
Stok- of staakbonen	22,01	22,08	-
Andere groen geogste bonen	336,37	414,07	+ 23
Tuinwortelen:			
voor de inmaaknijverheid	354,14	453,75	+ 28
voor vers verbruik	183,30	143,20	- 22
Witte selder:			
voor de inmaaknijverheid	77,88	74,73	- 4
voor vers verbruik	12,10	11,13	- 8
Spinazie:			
voor de inmaaknijverheid	246,15	399,57	+ 62
voor vers verbruik	56,30	74,32	+ 32
Kervel:			
voor de inmaaknijverheid	18,75	13,83	- 26
voor vers verbruik	2,19	3,54	+ 62
Tomaten	25,39	17,83	- 30
Bloemkolen	1 502,25	1 501,11	-
Kropsla	105,26	72,44	- 31
Veldsla	16,23	10,37	- 36
Rode kolen	47,69	55,24	+ 16
Witte kolen	42,89	44,07	+ 3
Savooikolen	128,17	171,59	+ 34
Spruitkolen	381,20	349,47	- 8
Prei	1 082,48	1 067,27	- 1
Groene selder	50,48	67,60	+ 34
Knolselder	178,32	132,62	- 26
Krui- en breedbladige andijvie	50,08	50,09	-
Augurken	0,43	1,05	+ 144
Andere groenten	612,55	608,53	- 1

Plantaardige producten
Landbouwenquete op 15 november 2001

III.- Landbouwenquête op 15 november 2001

België

		2000	2001	Evolutie 2001/2000
PLANTAARDIGE PRODUCTEN				
totaal van de winterbezaaiingen	ha	209.753	246.442	+17,5%
wintertarwe	ha	147.145	182.049	+23,7%
spelt	ha	9.173	9.196	+0,3%
rogge (ook masteluin)	ha	2.263	2.055	-9,2%
wintergerst	ha	38.723	38.673	-0,1%
triticale	ha	5.838	8.463	+45,0%
winterkoolzaad	ha	6.611	6.006	-9,2%
DIERLIJKE PRODUCTEN				
runderen	dieren	3.001.059	2.907.721	-3,1%
runderen jonger dan 1 jaar :				
- kalveren voor de vleesproductie	dieren	179.754	180.223	+0,3%
- andere mannelijke runderen	dieren	235.846	224.964	-4,6%
- andere vrouwelijke runderen	dieren	421.719	393.243	-6,8%
runderen van 1 jaar tot minder dan 2 jaar :				
- mannelijke	dieren	160.800	158.774	-1,3%
- vaarzen voor de vleesproductie	dieren	44.618	20.960	-53,0%
- fokvaarzen	dieren	403.195	412.580	+2,3%
runderen van 2 jaar en ouder :				
- mannelijke	dieren	45.746	44.729	-2,2%
- vaarzen voor de vleesproductie	dieren	69.150	44.090	-36,2%
- fokvaarzen	dieren	269.054	282.927	+5,2%
- melkkoeien (ook de reforme)	dieren	629.396	611.315	-2,9%
- zoogkoeien (ook de reforme)	dieren	541.781	533.916	-1,5%
varkens	dieren	7.266.174	6.775.231	-6,8%
biggen met een levend gewicht van minder dan 20 kg	dieren	2.012.658	1.749.896	-13,1%
varkens met een levend gewicht van 20 kg tot minder dan 50 kg	dieren	1.692.119	1.421.449	-16,0%
mestvarkens met een levend gewicht van 50 kg en meer (ook de reforme zeugen en beren) :				
- 50 kg tot minder dan 80 kg	dieren	1.527.938	1.585.208	+3,7%
- 80 kg tot minder dan 110 kg	dieren	1.249.535	1.246.206	-0,3%
- 110 kg en meer	dieren	56.221	88.264	+57,0%
fokvarkens met een levend gewicht van 50 kg en meer :				
- beren	dieren	12.637	11.109	-12,1%
- voor de eerste maal gedekte zeugen	dieren	110.137	100.507	-8,7%
- andere gedekte zeugen	dieren	436.293	413.615	-5,2%
- jonge nog niet gedekte zeugen	dieren	69.487	66.602	-4,2%
- andere niet gedekte zeugen	dieren	99.149	92.375	-6,8%

III.- Landbouwenquête op 15 november 2001

Vlaams gewest

	Eenheden	2000	2001	Evolutie 2001/2000
PLANTAARDIGE PRODUCTEN				
totaal van de winterbezaaiingen	ha	48.647	79.026	+62,4%
wintertarwe	ha	33.051	61.966	+87,5%
spelt	ha	111	199	+79,3%
rogge (ook masteluin)	ha	1.531	1.228	-19,8%
wintergerst	ha	9.682	9.479	-2,1%
triticale	ha	3.825	5.883	+53,8%
winterkoolzaad	ha	447	271	-39,4%
DIERLIJKE PRODUCTEN				
runderen	dieren	1.531.495	1.477.699	-3,5%
runderen jonger dan 1 jaar :				
- kalveren voor de vleesproductie	dieren	177.797	173.689	-2,3%
- andere mannelijke runderen	dieren	106.173	101.657	-4,3%
- andere vrouwelijke runderen	dieren	201.643	186.538	-7,5%
runderen van 1 jaar tot minder dan 2 jaar :				
- mannelijke	dieren	93.298	91.425	-2,0%
- vaarzen voor de vleesproductie	dieren	39.198	16.182	-58,7%
- fokvaarzen	dieren	179.333	193.370	+7,8%
runderen van 2 jaar en ouder :				
- mannelijke	dieren	23.992	24.027	+0,1%
- vaarzen voor de vleesproductie	dieren	60.201	33.662	-44,1%
- fokvaarzen	dieren	102.560	116.371	+13,5%
- melkkoeien (ook de reforme)	dieren	347.394	341.263	-1,8%
- zoogkoeien (ook de reforme)	dieren	199.906	199.515	-0,2%
varkens	dieren	6.934.637	6.455.138	-6,9%
biggen met een levend gewicht van minder dan 20 kg	dieren	1.945.741	1.691.037	-13,1%
varkens met een levend gewicht van 20 kg tot minder dan 50 kg	dieren	1.593.646	1.346.901	-15,5%
mestvarkens met een levend gewicht van 50 kg en meer (ook de reforme zeugen en beren) :				
- 50 kg tot minder dan 80 kg	dieren	1.466.322	1.501.850	+2,4%
- 80 kg tot minder dan 110 kg	dieren	1.185.577	1.180.770	-0,4%
- 110 kg en meer	dieren	47.968	80.000	+66,8%
fokvarkens met een levend gewicht van 50 kg en meer :				
- beren	dieren	11.832	10.236	-13,5%
- voor de eerste maal gedekte zeugen	dieren	105.944	96.621	-8,8%
- andere gedekte zeugen	dieren	416.505	396.720	-4,8%
- jonge nog niet gedekte zeugen	dieren	65.274	61.671	-5,5%
- andere niet gedekte zeugen	dieren	95.828	89.332	-6,8%

III.- Landbouwenquête op 15 november 2001

Waals gewest

	Eenheden	2000	2001	Evolutie 2001/2000
PLANTAARDIGE PRODUCTEN				
totaal van de winterbezaaiingen	ha	160.967	167.257	+3,9%
wintertarwe	ha	114.012	119.982	+5,2%
spelt	ha	9.062	8.997	-0,7%
rogge (ook masteluin)	ha	732	827	+13,0%
wintergerst	ha	28.987	29.140	+0,5%
triticale	ha	2.010	2.576	+28,2%
winterkoolzaad	ha	6.164	5.735	-7,0%
DIERLIJKE PRODUCTEN				
runderen	dieren	1.469.192	1.429.669	-2,7%
runderen jonger dan 1 jaar :				
- kalveren voor de vleesproductie	dieren	1.957	6.534	+233,9%
- andere mannelijke runderen	dieren	129.646	123.281	-4,9%
- andere vrouwelijke runderen	dieren	220.016	206.649	-6,1%
runderen van 1 jaar tot minder dan 2 jaar :				
- mannelijke	dieren	67.470	67.317	-0,2%
- vaarzen voor de vleesproductie	dieren	5.414	4.775	-11,8%
- fokvaarzen	dieren	223.809	219.156	-2,1%
runderen van 2 jaar en ouder :				
- mannelijke	dieren	21.752	20.700	-4,8%
- vaarzen voor de vleesproductie	dieren	8.922	10.411	+16,7%
- fokvaarzen	dieren	166.484	166.545	+0,0%
- melkkoeien (ook de reforme)	dieren	281.927	269.979	-4,2%
- zoogkoeien (ook de reforme)	dieren	341.795	334.322	-2,2%
varkens	dieren	331.536	320.092	-3,5%
biggen met een levend gewicht van minder dan 20 kg	dieren	66.917	58.859	-12,0%
varkens met een levend gewicht van 20 kg tot minder dan 50 kg	dieren	98.472	74.547	-24,3%
mestvarkens met een levend gewicht van 50 kg en meer (ook de reforme zeugen en beren) :				
- 50 kg tot minder dan 80 kg	dieren	61.616	83.358	+35,3%
- 80 kg tot minder dan 110 kg	dieren	63.958	65.436	+2,3%
- 110 kg en meer	dieren	8.253	8.264	+0,1%
fokvarkens met een levend gewicht van 50 kg en meer :				
- beren	dieren	805	873	+8,4%
- voor de eerste maal gedekte zeugen	dieren	4.193	3.886	-7,3%
- andere gedekte zeugen	dieren	19.788	16.895	-14,6%
- jonge nog niet gedekte zeugen	dieren	4.213	4.931	+17,0%
- andere niet gedekte zeugen	dieren	3.321	3.043	-8,4%

Dierlijke producten
Activiteit in de zuivelnijverheid

I.- ACTIVITEIT IN DE ZUIVELNIJVERHEID

1.- OPGEHAALDE HOEVEELHEDEN MELK EN ROOM + INVOER

PERIODEN	Melk					
	Gewone		AA		Totaal zonder onderscheid in gehalte	
	1 000 l	Vet g/l	1 000 l	Vet g/l	1 000 l	Vet g/l
1997	2 160 904	41,56	697 062	43,28	2 857 965	41,98
1998	2 381 997	42,01	808 991	43,17	3 190 988	42,31
1999	2 316 365	41,53	852 768	42,76	3 169 133	41,86
2000	2 116 413	41,66	917 062	43,00	3 033 475	42,07
2001						
2002						
2001						
Januari	160 748	43,00	93 133	43,91	253 880	43,33
Februari	154 316	42,50	85 755	43,77	240 071	42,95
Maart	179 162	42,27	94 726	43,66	273 888	42,75
April	172 222	42,04	89 157	43,62	261 380	42,58
Mei	199 687	41,18	90 313	42,85	290 000	41,70
Juni	197 831	40,04	79 992	41,85	277 823	40,56
Juli	192 476	39,78	72 520	41,31	264 996	40,20
Augustus	170 522	39,81	65 552	41,39	236 074	40,25
September	148 475	42,31	64 960	42,96	213 435	42,51
Oktober	159 644	42,47	75 310	42,95	234 953	42,63
November	-	-	-	-	-	-
December	-	-	-	-	-	-

PERIODEN	Room		Magere melk 1 000 l
	1 000 l	% Vet	
1997	1 474	38,75	22 047
1998	2 544	41,07	19 678
1999	1 519	41,06	18 535
2000	9	38,69	18 858
2001			
2002			
2001			
Januari	-	-	1 123
Februari	1	39,40	1 136
Maart	2	39,49	1 261
April	1	40,09	1 177
Mei	2	39,54	1 703
Juni	2	43,59	1 877
Juli	1	40,14	1 659
Augustus	1	39,72	1 623
September	1	39,69	1 413
Oktober	2	39,64	1 468
November	-	-	-
December	-	-	-

I.- ACTIVITEIT IN DE ZUIVELNIJVERHEID (vervolg)

2.- BEREIDE HOEVEELHEDEN MELK EN ROOM (1 000 l) EN VOORRADEN OP HET EINDE VAN DE PERIODE

PERIODEN	Volle melk			Halfvolle melk		
	Met controlemerk AA	Andere	Totaal	Voorraden	Totaal	Voorraden
1997	35 351	223 393	258 744	67 576	377 232	125 665
1998	30 585	214 647	245 233	77 659	365 113	136 705
1999	29 352	185 960	215 312	76 669	350 971	137 892
2000	26 428	180 029	206 457	70 497	360 897	133 146
2001						
2002						
2001						
Januari	2 135	16 561	18 696	5 204	33 776	10 483
Februari	2 225	15 193	17 418	5 662	33 645	11 585
Maart	2 151	17 473	19 623	5 307	34 471	9 237
April	1 873	16 226	18 100	6 340	30 968	9 840
Mei	2 129	14 060	16 189	5 105	31 743	11 159
Juni	1 552	14 545	16 097	5 092	28 904	9 832
Juli	1 600	13 641	15 241	5 211	29 540	11 231
Augustus	1 539	11 829	13 369	4 050	28 084	8 045
September	2 066	12 851	14 917	4 900	29 021	8 296
Oktober	1 904	13 471	15 375	3 542	35 740	8 921
November	-	-	-	-	-	-
December	-	-	-	-	-	-
PERIODEN	Magere melk		Karnemelk			
	Totaal	Voorraden	Totaal	Voorraden		
1997	74 299	24 343	25 121	1 661		
1998	77 041	29 456	25 189	2 078		
1999	64 500	27 149	26 345	2 270		
2000	76 093	23 649	28 840	2 862		
2001						
2002						
2001						
Januari	6 802	1 949	2 431	193		
Februari	6 448	2 270	2 216	227		
Maart	7 514	2 167	2 411	206		
April	6 680	2 361	2 284	209		
Mei	5 367	2 056	2 752	204		
Juni	5 958	2 209	2 637	224		
Juli	4 834	2 326	2 856	315		
Augustus	5 814	1 929	2 529	194		
September	4 631	1 897	2 266	204		
Oktober	3 721	1 184	2 728	318		
November	-	-	-	-		
December	-	-	-	-		
PERIODEN	Room met een vetgehalte					
	Groter of gelijk aan 40%	Tussen 30 en 39%	Kleiner of gelijk aan 29%	Totaal	Voorraden	
1997	13 906	34 446	34 619	82 970	7 041	
1998	13 950	35 193	41 075	90 218	8 043	
1999	12 762	35 194	41 064	89 019	7 989	
2000	11 360	39 234	44 018	94 612	8 168	
2001						
2002						
2001						
Januari	800	2 693	3 699	7 192	680	
Februari	954	2 608	3 531	7 093	703	
Maart	1 107	2 931	4 193	8 231	612	
April	1 191	2 687	6 720	10 598	587	
Mei	888	3 033	4 477	8 399	586	
Juni	691	3 933	2 875	7 498	473	
Juli	667	3 036	4 006	7 708	690	
Augustus	913	2 562	3 635	7 110	441	
September	846	2 387	3 742	6 975	569	
Oktober	1 231	1 207	6 138	8 576	597	
November	-	-	-	-	-	
December	-	-	-	-	-	

I.- ACTIVITEIT IN DE ZUIVELNIJVERHEID (vervolg)

3.- TERUGGAVE VAN DE HOEVEELHEDEN MELK AAN DE VEEHOUDERS (1 000 l)

PERIODEN	Magere melk	Karnemelk	Kunstmatig aangezuurde magere melk
1997
1998	-	4 796	..
1999	-	5 764	..
2000	-	5 514	..
2001			
2002			
2001			
Januari	-	409	..
Februari	-	397	..
Maart	-	537	..
April	-	416	..
Mei	-	537	..
Juni	-	539	..
Juli	-	344	..
Augustus	-	316	..
September	-	250	..
Oktober	-	491	..
November	-	-	-
December	-	-	-

I.- ACTIVITEIT IN DE ZUIVELNIJVERHEID (vervolg)

4.- FABRICAGE VAN DERIVATEN - GEFABRICEEERDE HOEVEELHEDEN EN VOORRADEN OP HET EINDE VAN DE PERIODE
(1 000 KG)

PERIODEN	Boter					
	Melkerijboter		Herbewerkte boter			
	Productie	Vorraden	Productie	Vorraden		
1997	29 837	6 180	34 570	11 019		
1998	35 249	12 037	31 552	12 854		
1999	37 692	11 874	29 660	13 757		
2000	35 505	13 881	30 002	12 347		
2001						
2002						
2001						
Januari	3 198	1 750	2 376	1 009		
Februari	2 472	2 360	2 470	1 021		
Maart	2 548	2 266	3 032	1 186		
April	2 810	1 850	3 112	1 235		
Mei	3 262	2 603	2 849	1 202		
Juni	3 362	3 079	2 610	1 095		
Juli	3 302	3 129	2 870	926		
Augustus	2 631	2 862	2 864	1 047		
September	2 092	2 962	2 679	1 254		
Oktober	2 595	2 765	3 233	1 314		
November	-	-	-	-		
December	-	-	-	-		
PERIODEN	Andere melkvetten met een boterconcentratie				Mengsels van dierlijke of plantaardige vetten en van melkvetten	
	Kleiner dan 80% (1)		Groter of gelijk aan 90% (2)			
	Productie	Vorraden	Productie	Vorraden	Productie	Vorraden
1997	79 653	30 108	9 894	8 241
1998	74 147	33 960
1999	71 854	45 073
2000	75 199	33 379
2001						
2002						
2001						
Januari	7 154	2 949
Februari	5 763	2 461
Maart	10 462	2 935
April	5 730	2 632
Mei	5 766	2 031
Juni	6 360	2 228
Juli	5 111	2 103
Augustus	5 790	2 187
September	4 857	2 226
Oktober	6 651	2 280
November	-	-	-	-	-	-
December	-	-	-	-	-	-

(1) Omvat: driekwartboter, halfvolle boter, andere.

(2) Omvat: boterconcentraat, watervrij melkvet, butteroil, ghee.

I.- ACTIVITEIT IN DE ZUIVELNIJVERHEID (vervolg)

4.- FABRICAGE VAN DERIVATEN - GEFABRICEERDE HOEVEELHEDEN EN VOORRADEN OP HET EINDE VAN DE PERIODE (1 000 KG) (vervolg)

PERIODEN	Poeder op basis van			
	Room, volle melk, halfvolle melk (3)		Magere melk en karnemelk (4)	
	Productie	Voorraden	Productie	Voorraden
1997	72 466	50 043	57 355	33 919
1998	77 939	56 332	57 017	38 347
1999	60 287	84 090	84 408	70 968
2000	67 460	47 880	78 120	45 494
2001				
2002				
2001				
Januari	8 208	4 852	5 300	3 718
Februari	7 517	5 475	3 959	3 252
Maart	7 531	5 663	5 133	3 928
April	6 444	7 379	5 276	5 215
Mei	8 245	8 420	6 146	5 780
Juni	8 502	8 445	8 789	8 138
Juli	6 142	6 852	6 638	8 565
Augustus	5 548	8 404	5 251	8 229
September	5 271	5 824	4 088	7 078
Oktober	6 289	4 816	5 015	6 472
November	-	-	-	-
December	-	-	-	-

PERIODEN	Poeder op basis van				Ingedikte melk en wei	
	Wei		Andere		Productie	Voorraden
	Productie	Voorraden	Productie	Voorraden		
1997	10 772	10 854	66 252	7 417
1998	-	-	9 996	11 433	81 901	12 546
1999	-	-	11 487	11 834	70 768	11 729
2000	-	12	12 322	4 711	82 978	7 351
2001						
2002						
2001						
Januari	-	-	1 113	503	7 986	822
Februari	-	-	978	283	6 642	781
Maart	-	-	1 252	377	7 403	486
April	-	-	1 047	319	6 326	570
Mei	-	-	1 150	475	8 051	589
Juni	-	-	1 139	901	8 472	607
Juli	-	-	748	630	8 799	798
Augustus	-	-	842	895	8 389	492
September	-	-	809	553	7 745	749
Oktober	-	-	1 069	755	8 331	1 038
November	-	-	-	-	-	-
December	-	-	-	-	-	-

(3) Room (vet: 42% en meer), volle melk (vet: 26 tot - 42%), halfvolle en gedeeltelijk afgeroomde melk (vet: + 1,5 tot - 26%).

(4) Magere melk (vet: 1,5% max).

I.- ACTIVITEIT IN DE ZUIVELNIJVERHEID (vervolg)

4.- FABRICAGE VAN DERIVATEN - GEFABRICEERDE HOEVEELHEDEN EN VOORRADEN OP HET EINDE VAN DE PERIODE
(1 000 KG) (vervolg)

PERIODEN	Verse kaas					
	Zonder toevoegingen		Met toevoegingen		Ricotta	Vorraden
	Magere	Andere	Magere	Andere		
1997	11 958	2 931	6 565	1 071	191	53
1998	8 453	2 159	6 378	..	179	28
1999	7 276	2 113	3 058	1 045	182	62
2000	6 460	1 933	419	433	180	25
2001						
2002						
2001						
Januari	572	139	48	41	12	1
Februari	540	128	37	28	12	3
Maart	664	166	41	35	12	6
April	598	154	31	29	13	2
Mei	636	227	46	34	22	1
Juni	635	180	55	19	13	2
Juli	583	167	31	14	11	2
Augustus	555	199	176	..	10	1
September	449	140	154	17	11	2
Oktober	583	155	168	30	9	2
November	-	-	-	-	-	-
December	-	-	-	-	-	-

PERIODEN	Kaas			
	Cheddar	Gouda	Herve	Kazen van het Italiaanse type
1997	..	5 824	398	3 575
1998	..	4 994	286	3 638
1999	..	4 075	418	5 123
2000	..	5 186	510	10 419
2001				
2002				
2001				
Januari	..	187	54	1 310
Februari	..	177	42	1 131
Maart	..	261	40	1 441
April	..	178	48	1 230
Mei	..	294	42	1 427
Juni	..	197	29	1 282
Juli	..	174	37	1 485
Augustus	..	236	47	1 269
September	..	222	56	998
Oktober	..	241	57	1 364
November	-	-	-	-
December	-	-	-	-

I.- ACTIVITEIT IN DE ZUIVELNIJVERHEID (vervolg)

4.- FABRICAGE VAN DERIVATEN - GEFABRICEERDE HOEVEELHEDEN EN VOORRADEN OP HET EINDE VAN DE PERIODE
(1 000 KG OF 1 000 L) (vervolg)

PERIODEN	Kaas (vervolg)		Smeltkaas (1 000 kg)	Vorraden smeltkaas (1 000 kg)
	Andere kazen (1 000 kg)	Vorraden kaas (1 000 kg)		
1997	27 390	42 010	54 964	29 110
1998	32 516	44 734	52 906	23 668
1999	25 641	47 100	51 824	22 154
2000	26 210	35 910	55 407	18 652
2001				
2002				
2001				
Januari	2 378	2 207	3 614	1 422
Februari	2 152	3 022	3 883	1 349
Maart	2 228	3 468	4 327	1 758
April	2 057	3 569	4 144	1 314
Mei	2 129	3 798	3 312	1 164
Juni	2 054	4 211	3 153	1 404
Juli	1 939	4 091	4 547	1 821
Augustus	2 091	4 047	2 116	1 056
September	2 153	2 313	3 579	1 399
Oktober	2 310	3 866	4 857	1 609
November	-	-	-	-
December	-	-	-	-

PERIODEN	Gefermenteerde melk			
	Natuur (5)		Andere (6)	
	Productie (1 000 l)	Vorraden (1 000 l)	Productie (1 000 l)	Vorraden (1 000 l)
1997	18 502	2 030	98 827	34 747
1998	29 377	2 588	102 844	35 324
1999	47 112	1 509	100 137	36 714
2000	55 590	668	101 767	36 978
2001				
2002				
2001				
Januari	5 693	3	8 591	3 502
Februari	5 381	1	7 668	3 349
Maart	6 042	149	10 182	2 755
April	5 670	55	11 152	3 252
Mei	6 000	191	11 227	3 108
Juni	5 620	3	10 418	3 108
Juli	4 780	12	9 121	2 710
Augustus	4 818	41	9 140	2 957
September	4 997	40	8 569	2 479
Oktober	5 813	4	9 707	2 581
November	-	-	-	-
December	-	-	-	-

(5) Met suiker of andere zoetmiddelen inbegrepen.

(6) Geäromatiseerd, met vruchten.

I.- ACTIVITEIT IN DE ZUIVELNIJVERHEID (vervolg)

4.- FABRICAGE VAN DERIVATEN - GEFABRICEERDE HOEVEELHEDEN EN VOORRADEN OP HET EINDE VAN DE PERIODE
(1 000 L) (vervolg)

PERIODEN	Yoghurt			
	Natuur		Andere	
	Productie	Vorraden	Productie	Vorraden
1997	36 614	3 309	44 482	350
1998	32 892	3 790	50 784	334
1999	28 180	5 711	26 736	300
2000	35 148	4 870	29 438	333
2001				
2002				
2001				
Januari	3 063	370	2 535	30
Februari	2 977	491	3 070	20
Maart	3 169	383	3 763	28
April	2 924	327	3 431	24
Mei	3 263	359	3 505	30
Juni	2 875	356	3 553	20
Juli	2 751	442	3 372	17
Augustus	2 787	246	3 552	32
September	1 723	158	2 837	23
Oktober	2 054	213	3 363	31
November	-	-	-	-
December	-	-	-	-
PERIODEN	Andere melk en melkdranken			
	Melk met vitamines		Karnemelk met toegevoegde vruchten, geïmmitiseerd	
	Productie	Vorraden	Productie	Vorraden
1997	6 860	1 958
1998	7 878	2 732
1999	6 921	3 060
2000	7 699	2 905
2001				
2002				
2001				
Januari	756	241
Februari	855	314
Maart	834	246
April	827	296
Mei	792	344
Juni	804	326
Juli	819	309
Augustus	673	148
September	754	227
Oktober	934	182
November	-	-	-	-
December	-	-	-	-

I.- ACTIVITEIT IN DE ZUIVELNIJVERHEID (vervolg)

4.- FABRICAGE VAN DERIVATEN - GEFABRICEEERDE HOEVEELHEDEN EN VOORRADEN OP HET EINDE VAN DE PERIODE
(1 000 KG OF 1 000 L) (vervolg)

PERIODEN	Andere melk en melkdranken (vervolg)		Desserts op basis van melk/room	
	Chocolademelk		Productie (1 000 kg)	Vorraden (1 000 kg)
	Productie (1 000 l)	Vorraden (1 000 l)		
1997	70 958	41 179	73 990	5 620
1998	69 120	31 321	81 382	4 290
1999	90 041	33 270	79 173	5 008
2000	89 153	29 371	81 195	4 743
2001				
2002				
2001				
Januari	7 999	2 500	6 136	296
Februari	7 761	2 406	6 250	186
Maart	8 340	2 245	8 579	169
April	7 813	2 523	7 773	205
Mei	7 396	2 081	6 144	235
Juni	7 364	2 071	6 671	191
Juli	7 046	2 324	6 225	407
Augustus	6 642	1 928	5 613	207
September	7 171	2 200	4 790	267
Oktober	6 856	1 939	6 288	207
November	-	-	-	-
December	-	-	-	-

PERIODEN	Consumptie-ijs (7)		Weij voor de veevoeding (1 000 l)
	Productie (1 000 l)	Vorraden (1 000 l)	
1997	98 658	448	28 136
1998	99 246	332	26 608
1999	86 273	-	13 304
2000	98 867	-	13 679
2001			
2002			
2001			
Januari	6 211	-	1 503
Februari	7 374	-	1 245
Maart	8 929	-	1 747
April	9 508	-	1 225
Mei	12 401	-	1 268
Juni	13 513	-	1 161
Juli	13 407	-	1 175
Augustus	11 455	-	1 516
September	6 828	-	1 162
Oktober	5 937	-	1 350
November	-	-	-
December	-	-	-

(7) Omvat: roomijs (melkvet: 7 % en meer), melkijs (melkvet: 2,5% en meer), yoghurtijs en andere.

Dierlijke producten
Omvang van de varkensstapel

II.- OMVANG VAN DE VARKENSSTAPEL

DATA	Aard van de enquête	Aantal aangevers	Biggen met een levend gewicht van minder dan 20kg	Varkens met een levend gewicht van 20kg tot minder dan 50 kg	Varkens met een levend gewicht van 50 kg en meer					Totaal
					Mestvarkens (afgedankte beren en afgedankte zeugen inbegrepen)	Fokvarkens				
						Totaal	waaronder:			
							Beren	Gedekte zeugen	Nog niet gedekte zeugen	
1995										
1 april	steekproef	..	2 011 400	1 665 300	2 528 300	751 200	17 100	536 300	197 800	6 956 200
15 mei	telling	13 042	2 050 378	1 757 559	2 698 947	761 607	18 801	542 467	200 339	7 268 491
1 augustus	steekproef	..	1 954 100	1 802 600	2 652 900	729 700	17 200	518 400	194 100	7 139 300
1 december	telling	12 787	1 894 367	1 763 097	2 736 443	759 303	16 761	537 112	198 070	7 153 210
1996										
1 april	steekproef	..	2 000 100	1 672 600	2 681 100	746 800	14 600	533 200	199 000	7 100 600
15 mei	telling	12 163	2 000 937	1 763 208	2 702 994	758 213	17 239	546 430	194 544	7 225 352
1 augustus	steekproef	..	2 046 600	1 870 900	2 724 000	771 600	16 400	557 900	197 300	7 413 100
1 december	telling	11 978	1 918 294	1 761 863	2 678 063	758 535	16 543	542 331	190 463	7 116 755
1997										
1 april	steekproef	..	1 987 300	1 575 200	2 589 900	764 100	16 400	538 000	209 700	6 916 500
15 mei	telling	11 625	2 059 743	1 729 723	2 751 166	772 591	16 516	562 425	193 650	7 313 223
1 augustus	steekproef	..	2 131 000	1 762 600	2 732 200	759 600	15 600	549 000	195 000	7 385 400
1 december	telling	11 647	2 006 534	1 780 645	2 805 170	770 131	16 034	555 047	199 150	7 362 580
1998										
1 april	steekproef	..	2 162 200	1 739 400	2 777 300	781 400	18 900	564 800	197 700	7 460 300
15 mei	telling	11 578	2 221 041	1 816 433	2 800 103	794 139	16 265	583 589	194 285	7 631 716
1 augustus	steekproef	..	2 175 800	1 755 200	2 823 600	758 200	15 900	555 800	186 500	7 512 800
1 december	telling	11 392	2 074 880	1 848 143	2 858 980	769 106	14 587	559 136	195 383	7 551 109
1999										
1 april	steekproef	..	2 177 648	1 797 720	2 781 627	754 647	16 653	555 560	182 434	7 511 642
15 mei	telling	10 957	2 207 661	1 825 998	2 903 327	768 641	15 364	566 706	186 571	7 705 627
1 augustus	steekproef	..	2 182 296	1 755 245	3 152 653	753 556	14 662	553 542	185 352	7 843 750
1 december	telling	10 611	1 978 515	1 777 508	2 832 471	733 247	13 512	542 791	176 944	7 321 741
2000										
1 april	steekproef	..	2 076 581	1 717 269	2 765 639	728 182	15 541	543 182	169 459	7 287 671
15 mei	telling	10 232	2 084 841	1 793 985	2 756 118	733 595	13 420	546 614	173 561	7 368 539
1 augustus	steekproef	..	2 006 803	1 653 810	2 761 532	703 818	11 924	517 559	174 335	7 125 963
15 november	steekproef	..	2 012 658	1 692 119	2 833 694	727 703	12 637	546 430	168 636	7 266 174
2001										
1 april	steekproef	..	1 953 260	1 435 006	2 629 794	688 372	13 258	520 502	154 612	6 706 432
15 mei	telling	9 593	1 867 891	1 469 068	2 787 987	708 775	12 643	532 003	164 129	6 833 721
1 augustus	steekproef	..	1 925 842	1 636 890	2 629 159	680 384	11 229	514 920	154 235	6 872 275
15 november	steekproef	..	1 749 896	1 421 449	2 919 678	684 208	11 109	514 122	158 977	6 775 231

Dierlijke producten
Geslachte dieren: Jaar 2000
(verbeterde cijfers)

III.- GESLACHTE DIEREN - ONDERWORPEN AAN DE KEURING EN GESCHIKT VERKLAARD VOOR HET VERBRUIK
1. TOTAAL VAN DE SLACHTINGEN - AANTAL EN GEWICHT VAN DE GESLACHTE DIEREN (kg)

PERIODEN EN PROVINCIES	Ossen			Stieren		
	Aantal	Levend gewicht	Geslacht gewicht	Aantal	Levend gewicht	Geslacht gewicht
1998	11 923	7 325 215	4 541 644	272 735	184 564 419	116 275 575
1999	6 263	3 961 977	2 456 427	231 127	159 473 878	102 063 308
1ste kwartaal 2000						
BELGIE	286	189 713	117 626	62 572	44 013 841	28 168 856
Brussels Hoofdst. Gewest	1	638	396	2 124	1 494 287	956 344
Vlaams Gewest	59	38 899	24 119	29 842	21 000 307	13 440 195
Provincie Antwerpen	1	638	396	3 287	2 314 808	1 481 477
Provincie Limburg	1	653	405	3 900	2 748 801	1 759 231
Provincie Oost-Vlaanderen	30	19 719	12 227	10 215	7 183 137	4 597 206
Provincie Vlaams Brabant	-	-	-	11	7 714	4 937
Provincie West-Vlaanderen	27	17 889	11 091	12 429	8 745 847	5 597 344
Waals Gewest	226	150 176	93 111	30 606	21 519 247	13 772 317
Provincie Waals Brabant	-	-	-	6	4 224	2 702
Provincie Henegouwen	198	131 451	81 501	8 562	6 028 371	3 858 158
Provincie Luik	-	-	-	18 766	13 185 357	8 438 629
Provincie Luxemburg	20	13 525	8 385	782	550 494	352 316
Provincie Namen	8	5 200	3 225	2 490	1 750 801	1 120 512
2de kwartaal 2000						
BELGIE	250	183 922	114 040	62 109	42 588 622	27 256 731
Brussels Hoofdst. Gewest	4	2 894	1 795	2 152	1 475 380	944 243
Vlaams Gewest	56	41 220	25 560	29 418	20 168 583	12 907 899
Provincie Antwerpen	-	-	-	3 192	2 188 134	1 400 406
Provincie Limburg	-	-	-	3 241	2 220 344	1 421 022
Provincie Oost-Vlaanderen	26	19 144	11 871	9 804	6 721 978	4 302 067
Provincie Vlaams Brabant	-	-	-	2	1 367	875
Provincie West-Vlaanderen	30	22 076	13 689	13 179	9 036 760	5 783 529
Waals Gewest	190	139 808	86 685	30 539	20 944 659	13 404 589
Provincie Waals Brabant	-	-	-	2	1 367	875
Provincie Henegouwen	187	137 637	85 339	9 200	6 311 663	4 039 465
Provincie Luik	-	-	-	19 037	13 051 681	8 353 079
Provincie Luxemburg	-	-	-	822	563 564	360 663
Provincie Namen	3	2 171	1 346	1 478	1 016 384	650 487
3de kwartaal 2000						
BELGIE	272	197 734	122 600	62 357	42 748 811	27 359 248
Brussels Hoofdst. Gewest	-	-	-	1 990	1 370 416	877 066
Vlaams Gewest	34	24 777	15 364	28 776	19 730 246	12 627 359
Provincie Antwerpen	-	-	-	2 951	2 026 797	1 297 150
Provincie Limburg	-	-	-	3 120	2 140 136	1 369 687
Provincie Oost-Vlaanderen	17	12 489	7 745	10 793	7 394 249	4 732 318
Provincie Vlaams Brabant	-	-	-	3	2 031	1 300
Provincie West-Vlaanderen	17	12 288	7 619	11 909	8 167 033	5 226 904
Waals Gewest	238	172 957	107 236	31 591	21 648 149	13 854 823
Provincie Waals Brabant	-	-	-	1	717	459
Provincie Henegouwen	220	159 923	99 155	8 725	5 969 471	3 820 465
Provincie Luik	-	-	-	19 664	13 492 148	8 634 974
Provincie Luxemburg	12	8 697	5 392	992	679 702	435 012
Provincie Namen	6	4 337	2 689	2 209	1 506 111	963 913
4de kwartaal 2000						
BELGIE	308	212 670	131 852	60 525	40 097 488	25 662 386
Brussels Hoofdst. Gewest	1	691	428	2 157	1 424 370	911 598
Vlaams Gewest	19	13 115	8 131	28 114	18 619 254	11 916 316
Provincie Antwerpen	-	-	-	3 368	2 226 774	1 425 135
Provincie Limburg	-	-	-	3 462	2 288 178	1 464 434
Provincie Oost-Vlaanderen	3	2 069	1 282	9 926	6 577 154	4 209 376
Provincie Vlaams Brabant	-	-	-	8	5 242	3 354
Provincie West-Vlaanderen	16	11 046	6 849	11 350	7 521 906	4 814 017
Waals Gewest	288	198 864	123 293	30 254	20 053 864	12 834 472
Provincie Waals Brabant	2	1 382	857	10	6 656	4 259
Provincie Henegouwen	239	165 025	102 315	8 736	5 786 884	3 703 606
Provincie Luik	-	-	-	18 272	12 117 814	7 755 401
Provincie Luxemburg	34	23 480	14 556	1 837	1 210 334	774 614
Provincie Namen	13	8 977	5 565	1 399	932 176	596 592
Het jaar 2000						
BELGIE	1 116	784 039	486 118	247 563	169 448 762	108 447 221
Brussels Hoofdst. Gewest	6	4 223	2 619	8 423	5 764 453	3 689 251
Vlaams Gewest	168	118 011	73 174	116 150	79 518 390	50 891 769
Provincie Antwerpen	1	638	396	12 798	8 756 513	5 604 168
Provincie Limburg	1	653	405	13 723	9 397 459	6 014 374
Provincie Oost-Vlaanderen	76	53 421	33 125	40 738	27 876 518	17 840 967
Provincie Vlaams Brabant	-	-	-	24	16 354	10 466
Provincie West-Vlaanderen	90	63 299	39 248	48 867	33 471 546	21 421 794
Waals Gewest	942	661 805	410 325	122 990	84 165 919	53 866 201
Provincie Waals Brabant	2	1 382	857	19	12 964	8 295
Provincie Henegouwen	844	594 036	368 310	35 223	24 096 389	15 421 694
Provincie Luik	-	-	-	75 739	51 847 000	33 182 083
Provincie Luxemburg	66	45 702	28 333	4 433	3 004 094	1 922 625
Provincie Namen	30	20 685	12 825	7 576	5 205 472	3 331 504

**III.- GESLACHTE DIEREN - ONDERWORPEN AAN DE KEURING EN GESCHIKT VERKLAARD VOOR HET VERBRUIK
 1. TOTAAL VAN DE SLACHTINGEN (vervolg) - AANTAL EN GEWICHT VAN DE GESLACHTE DIEREN (kg)**

PERIODEN EN PROVINCIES	Koeien			Vaarzen		
	Aantal	Levend gewicht	Geslacht gewicht	Aantal	Levend gewicht	Geslacht gewicht
1998	275 701	180 249 073	108 149 439	51 824	32 406 630	20 416 203
1999	261 713	175 161 462	106 848 499	45 219	28 906 816	18 211 392
1ste kwartaal 2000						
BELGIE	73 976	48 709 692	29 712 909	9 853	6 234 289	3 927 597
Brussels Hoofdst. Gewest	5 187	3 419 610	2 085 962	113	71 701	45 172
Vlaams Gewest	56 324	37 107 012	22 635 273	7 102	4 491 814	2 829 840
Provincie Antwerpen	21 742	14 327 325	8 739 667	272	172 234	108 506
Provincie Limburg	3 737	2 459 949	1 500 568	1 080	683 870	430 837
Provincie Oost-Vlaanderen	15 531	10 226 148	6 237 949	1 166	736 944	464 274
Provincie Vlaams Brabant	49	32 322	19 717	641	405 501	255 466
Provincie West-Vlaanderen	15 265	10 061 268	6 137 372	3 943	2 493 265	1 570 757
Waals Gewest	12 465	8 183 070	4 991 674	2 638	1 670 774	1 052 585
Provincie Waals Brabant	-	-	-	4	2 522	1 589
Provincie Henegouwen	2 113	1 389 690	847 712	1 384	877 050	552 541
Provincie Luik	5 419	3 540 537	2 159 727	304	192 708	121 403
Provincie Luxemburg	541	355 758	217 013	140	88 422	55 705
Provincie Namen	4 392	2 897 085	1 767 222	806	510 072	321 347
2de kwartaal 2000						
BELGIE	66 165	45 507 791	27 759 773	9 274	5 932 033	3 737 188
Brussels Hoofdst. Gewest	4 292	2 952 518	1 801 038	152	97 924	61 692
Vlaams Gewest	52 313	35 991 567	21 954 867	6 776	4 331 265	2 728 699
Provincie Antwerpen	19 215	13 215 769	8 061 622	286	181 591	114 404
Provincie Limburg	3 151	2 165 675	1 321 066	921	590 515	372 024
Provincie Oost-Vlaanderen	13 999	9 629 359	5 873 910	811	518 104	326 406
Provincie Vlaams Brabant	19	13 027	7 948	540	346 015	217 990
Provincie West-Vlaanderen	15 929	10 967 737	6 690 321	4 218	2 695 040	1 697 875
Waals Gewest	9 560	6 563 706	4 003 868	2 346	1 502 844	946 797
Provincie Waals Brabant	1	675	412	4	2 481	1 563
Provincie Henegouwen	2 152	1 475 176	899 861	1 054	675 226	425 396
Provincie Luik	3 426	2 350 076	1 433 549	607	390 357	245 926
Provincie Luxemburg	518	356 224	217 298	141	90 066	56 742
Provincie Namen	3 463	2 381 555	1 452 748	540	344 714	217 170
3de kwartaal 2000						
BELGIE	62 180	41 016 807	25 020 262	8 417	5 140 523	3 238 536
Brussels Hoofdst. Gewest	4 940	3 253 172	1 984 436	25	15 262	9 615
Vlaams Gewest	48 504	31 995 962	19 517 542	6 294	3 844 153	2 421 817
Provincie Antwerpen	17 280	11 389 368	6 947 513	261	159 119	100 244
Provincie Limburg	3 105	2 046 414	1 248 313	819	500 053	315 034
Provincie Oost-Vlaanderen	13 067	8 634 743	5 267 196	761	464 366	292 550
Provincie Vlaams Brabant	142	89 850	54 809	271	166 337	104 793
Provincie West-Vlaanderen	14 910	9 835 587	5 999 711	4 182	2 554 278	1 609 196
Waals Gewest	8 736	5 767 673	3 518 284	2 098	1 281 108	807 104
Provincie Waals Brabant	-	-	-	-	-	-
Provincie Henegouwen	1 347	893 693	545 154	756	461 725	290 888
Provincie Luik	3 884	2 553 708	1 557 763	814	496 652	312 894
Provincie Luxemburg	477	316 009	192 766	98	59 917	37 749
Provincie Namen	3 028	2 004 263	1 222 601	430	262 814	165 573
4de kwartaal 2000						
BELGIE	65 633	40 559 460	24 741 270	9 377	5 584 920	3 518 507
Brussels Hoofdst. Gewest	4 873	3 016 137	1 839 843	24	14 280	8 996
Vlaams Gewest	50 489	31 195 401	19 029 193	7 166	4 268 061	2 688 885
Provincie Antwerpen	18 451	11 391 429	6 948 772	297	176 874	111 432
Provincie Limburg	3 525	2 173 652	1 325 927	1 293	769 351	484 694
Provincie Oost-Vlaanderen	14 730	9 095 324	5 548 146	1 228	731 273	460 702
Provincie Vlaams Brabant	248	156 791	95 643	469	276 956	174 483
Provincie West-Vlaanderen	13 535	8 378 205	5 110 705	3 879	2 313 607	1 457 574
Waals Gewest	10 271	6 347 922	3 872 234	2 187	1 302 579	820 626
Provincie Waals Brabant	3	1 850	1 128	2	1 172	738
Provincie Henegouwen	1 399	865 846	528 169	773	460 458	290 088
Provincie Luik	4 740	2 931 904	1 788 462	849	505 694	318 590
Provincie Luxemburg	692	426 594	260 222	218	129 755	81 745
Provincie Namen	3 437	2 121 728	1 294 253	345	205 500	129 465
Het jaar 2000						
BELGIE	267 954	175 793 750	107 234 214	36 921	22 891 765	14 421 828
Brussels Hoofdst. Gewest	19 292	12 641 437	7 711 279	314	199 167	125 475
Vlaams Gewest	207 630	136 289 942	83 136 875	27 338	16 935 293	10 669 241
Provincie Antwerpen	76 688	50 323 891	30 697 574	1 116	689 818	434 586
Provincie Limburg	13 518	8 845 690	5 395 874	4 113	2 543 789	1 602 589
Provincie Oost-Vlaanderen	57 327	37 585 574	22 927 201	3 966	2 450 687	1 543 932
Provincie Vlaams Brabant	458	291 990	178 117	1 921	1 194 809	752 732
Provincie West-Vlaanderen	59 639	39 242 797	23 938 109	16 222	10 056 190	6 335 402
Waals Gewest	41 032	26 862 371	16 386 060	9 269	5 757 305	3 627 112
Provincie Waals Brabant	4	2 525	1 540	10	6 175	3 890
Provincie Henegouwen	7 011	4 624 405	2 820 896	3 967	2 474 459	1 558 913
Provincie Luik	17 469	11 376 225	6 939 501	2 574	1 585 411	998 813
Provincie Luxemburg	2 228	1 454 585	887 299	597	368 160	231 941
Provincie Namen	14 320	9 404 631	5 736 824	2 121	1 323 100	833 555

III.- GESLACHTE DIEREN - ONDERWORPEN AAN DE KEURING EN GESCHIKT VERKLAARD VOOR HET VERBRUIK**1. TOTAAL VAN DE SLACHTINGEN (vervolg) - AANTAL EN GEWICHT VAN DE GESLACHTE DIEREN (kg)**

PERIODEN EN PROVINCIES	Kalveren			Totaal van de runderen		
	Aantal	Levend gewicht	Geslacht gewicht	Aantal	Levend gewicht	Geslacht gewicht
1998	311 083	74 650 208	46 283 099	923 266	479 195 545	295 665 960
1999	268 419	69 741 996	43 240 010	812 741	437 246 129	272 819 576
1ste kwartaal 2000						
BELGIE	65 983	16 891 648	10 472 822	212 670	116 039 183	72 399 810
Brussels Hoofdst. Gewest	457	116 992	72 536	7 882	5 103 228	3 160 410
Vlaams Gewest	63 981	16 379 136	10 155 063	157 308	79 017 168	49 084 490
Provincie Antwerpen	50 918	13 035 008	8 081 707	76 220	29 850 013	18 411 753
Provincie Limburg	10 881	2 785 536	1 727 032	19 599	8 678 809	5 418 073
Provincie Oost-Vlaanderen	230	58 880	36 506	27 172	18 224 828	11 348 162
Provincie Vlaams Brabant	14	3 584	2 222	715	449 121	282 342
Provincie West-Vlaanderen	1 938	496 128	307 596	33 602	21 814 397	13 624 160
Waals Gewest	1 545	395 520	245 223	47 480	31 918 787	20 154 910
Provincie Waals Brabant	1	256	159	11	7 002	4 450
Provincie Henegouwen	648	165 888	102 853	12 905	8 592 450	5 442 765
Provincie Luik	733	187 648	116 342	25 222	17 106 250	10 836 101
Provincie Luxemburg	74	18 944	11 744	1 557	1 027 143	645 163
Provincie Namen	89	22 784	14 125	7 785	5 185 942	3 226 431
2de kwartaal 2000						
BELGIE	75 166	19 368 137	12 008 257	212 964	113 580 505	70 875 989
Brussels Hoofdst. Gewest	455	117 244	72 691	7 055	4 645 960	2 881 459
Vlaams Gewest	72 904	18 785 584	11 647 068	161 467	79 318 219	49 264 093
Provincie Antwerpen	58 417	15 052 774	9 332 722	81 110	30 638 268	18 909 154
Provincie Limburg	12 159	3 132 857	1 942 372	19 472	8 109 991	5 056 484
Provincie Oost-Vlaanderen	212	54 628	33 870	24 852	16 943 213	10 548 124
Provincie Vlaams Brabant	10	2 580	1 600	571	362 989	228 413
Provincie West-Vlaanderen	2 106	542 745	336 504	35 462	23 264 358	14 521 918
Waals Gewest	1 807	465 309	288 498	44 442	29 616 326	18 730 437
Provincie Waals Brabant	-	-	-	7	4 523	2 850
Provincie Henegouwen	684	176 247	109 276	13 277	8 775 949	5 559 337
Provincie Luik	571	147 104	91 207	23 641	15 939 218	10 123 761
Provincie Luxemburg	58	14 948	9 269	1 539	1 024 802	643 992
Provincie Namen	494	127 010	78 746	5 978	3 871 934	2 400 497
3de kwartaal 2000						
BELGIE	68 470	17 779 890	11 023 519	201 696	106 883 765	66 764 165
Brussels Hoofdst. Gewest	361	93 771	58 138	7 316	4 732 621	2 929 255
Vlaams Gewest	66 873	17 365 250	10 766 447	150 481	72 860 388	45 348 529
Provincie Antwerpen	53 697	13 943 972	8 645 263	74 189	27 519 256	16 990 170
Provincie Limburg	11 038	2 865 992	1 776 912	18 082	7 552 595	4 709 946
Provincie Oost-Vlaanderen	209	54 269	33 644	24 847	16 560 116	10 333 453
Provincie Vlaams Brabant	9	2 347	1 455	425	260 565	162 357
Provincie West-Vlaanderen	1 920	498 670	309 173	32 938	21 067 856	13 152 603
Waals Gewest	1 236	320 869	198 934	43 899	29 190 756	18 486 381
Provincie Waals Brabant	-	-	-	1	717	459
Provincie Henegouwen	502	130 327	80 801	11 550	7 615 139	4 836 463
Provincie Luik	564	146 366	90 744	24 926	16 688 874	10 596 375
Provincie Luxemburg	57	14 826	9 192	1 636	1 079 151	680 111
Provincie Namen	113	29 350	18 197	5 786	3 806 875	2 372 973
4de kwartaal 2000						
BELGIE	69 753	18 171 314	11 266 229	205 596	104 625 852	65 320 244
Brussels Hoofdst. Gewest	458	119 371	74 010	7 513	4 574 849	2 834 875
Vlaams Gewest	67 812	17 666 146	10 953 019	153 600	71 761 977	44 595 544
Provincie Antwerpen	52 882	13 778 263	8 542 524	74 998	27 573 340	17 027 863
Provincie Limburg	13 032	3 391 271	2 102 590	21 312	8 622 452	5 377 645
Provincie Oost-Vlaanderen	227	59 159	36 682	26 114	16 464 979	10 256 188
Provincie Vlaams Brabant	12	3 108	1 927	737	442 097	275 407
Provincie West-Vlaanderen	1 659	434 345	269 296	30 439	18 659 109	11 658 441
Waals Gewest	1 483	385 797	239 200	44 483	28 289 026	17 889 825
Provincie Waals Brabant	-	-	-	17	11 060	6 982
Provincie Henegouwen	411	106 972	66 326	11 558	7 385 185	4 690 504
Provincie Luik	812	211 009	130 825	24 673	15 766 421	9 993 278
Provincie Luxemburg	96	25 054	15 535	2 877	1 815 217	1 146 672
Provincie Namen	164	42 762	26 514	5 358	3 311 143	2 052 389
Het Jaar 2000						
BELGIE	279 372	72 210 989	44 770 827	832 926	441 129 305	275 360 208
Brussels Hoofdst. Gewest	1 731	447 378	277 375	29 766	19 056 658	11 805 999
Vlaams Gewest	271 570	70 196 116	43 521 597	622 856	303 057 752	188 292 656
Provincie Antwerpen	215 914	55 810 017	34 602 216	306 517	115 580 877	71 338 940
Provincie Limburg	47 110	12 175 656	7 548 906	78 465	32 963 247	20 562 148
Provincie Oost-Vlaanderen	878	226 936	140 702	102 985	68 193 136	42 485 927
Provincie Vlaams Brabant	45	11 619	7 204	2 448	1 514 772	948 519
Provincie West-Vlaanderen	7 623	1 971 888	1 222 569	132 441	84 805 720	52 957 122
Waals Gewest	6 071	1 567 495	971 855	180 304	119 014 895	75 261 553
Provincie Waals Brabant	1	256	159	36	23 302	14 741
Provincie Henegouwen	2 245	579 434	359 256	49 290	32 368 723	20 529 069
Provincie Luik	2 680	692 127	429 118	98 462	65 500 763	41 549 515
Provincie Luxemburg	285	73 772	45 740	7 609	4 946 313	3 115 938
Provincie Namen	860	221 906	137 582	24 907	16 175 794	10 052 290

III.- GESLACHTE DIEREN - ONDERWORPEN AAN DE KEURING EN GESCHIKT VERKLAARD VOOR HET VERBRUIK
1. TOTAAL VAN DE SLACHTINGEN (vervolg) - AANTAL EN GEWICHT VAN DE GESLACHTE DIEREN (kg)

PERIODEN EN PROVINCIES	Varkens			Schapen en lammeren		
	Aantal	Levend gewicht	Geslacht gewicht	Aantal	Levend gewicht	Geslacht gewicht
1998	11 490 021	1 341 391 864	1 073 113 491	125 953	5 461 954	2 457 928
1999	10 608 237	1 237 841 974	990 273 569	126 547	5 357 952	2 679 005
1ste kwartaal 2000						
BELGIE	2 786 180	329 651 392	263 721 124	34 146	1 427 785	713 924
Brussels Hoofdst. Gewest	47 119	5 574 757	4 459 806	4 002	166 007	83 004
Vlaams Gewest	2 274 797	269 146 276	215 317 028	27 714	1 157 019	578 528
Provincie Antwerpen	456 726	54 030 257	43 224 207	15 491	648 177	324 095
Provincie Limburg	103 204	12 212 059	9 769 648	3 605	156 385	78 194
Provincie Oost-Vlaanderen	459 591	54 382 657	43 506 129	1 418	61 336	30 673
Provincie Vlaams Brabant	6 971	825 023	660 020	5 985	239 158	119 580
Provincie West-Vlaanderen	1 248 305	147 696 280	118 157 023	1 215	51 963	25 986
Waals Gewest	464 264	54 930 359	43 944 290	2 430	104 759	52 392
Provincie Waals Brabant	1	116	93	13	572	286
Provincie Henegouwen	267 398	31 632 579	25 306 065	1 585	68 057	34 034
Provincie Luik	195 693	23 158 782	18 527 027	787	34 253	17 130
Provincie Luxemburg	340	40 209	32 167	29	1 187	595
Provincie Namen	832	98 673	78 938	16	690	347
2de kwartaal 2000						
BELGIE	2 742 863	319 595 027	255 676 024	34 713	1 462 032	731 016
Brussels Hoofdst. Gewest	45 328	5 279 462	4 223 569	3 560	147 234	73 617
Vlaams Gewest	2 240 733	261 106 103	208 884 886	28 758	1 211 602	605 801
Provincie Antwerpen	454 782	52 996 182	42 396 946	17 764	749 968	374 984
Provincie Limburg	105 457	12 282 341	9 825 873	2 464	108 416	54 208
Provincie Oost-Vlaanderen	438 604	51 115 541	40 892 434	1 091	47 518	23 759
Provincie Vlaams Brabant	5 959	696 069	556 856	6 375	259 626	129 813
Provincie West-Vlaanderen	1 235 931	144 015 970	115 212 777	1 064	46 074	23 037
Waals Gewest	456 802	53 209 462	42 567 569	2 395	103 196	51 598
Provincie Waals Brabant	3	343	274	-	-	-
Provincie Henegouwen	267 318	31 151 272	24 921 016	1 522	65 486	32 743
Provincie Luik	188 332	21 923 892	17 539 114	596	25 932	12 966
Provincie Luxemburg	274	32 120	25 697	123	5 070	2 535
Provincie Namen	875	101 835	81 468	154	6 708	3 354
3de kwartaal 2000						
BELGIE	2 719 873	317 276 555	253 821 237	27 902	1 188 421	594 230
Brussels Hoofdst. Gewest	36 769	4 303 103	3 442 483	3 371	139 422	69 712
Vlaams Gewest	2 237 363	260 982 651	208 786 113	22 814	974 477	487 246
Provincie Antwerpen	454 996	53 074 020	42 459 216	12 993	555 857	277 929
Provincie Limburg	108 473	12 652 483	10 121 987	3 401	150 860	75 430
Provincie Oost-Vlaanderen	443 490	51 725 127	41 380 098	965	42 533	21 269
Provincie Vlaams Brabant	5 337	628 526	502 819	4 358	176 896	88 449
Provincie West-Vlaanderen	1 225 067	142 902 495	114 321 993	1 097	48 331	24 169
Waals Gewest	445 741	51 990 801	41 592 641	1 717	74 522	37 272
Provincie Waals Brabant	6	702	562	-	-	-
Provincie Henegouwen	257 658	30 064 401	24 051 520	645	27 765	13 886
Provincie Luik	186 857	21 783 394	17 426 713	728	32 039	16 022
Provincie Luxemburg	294	34 322	27 459	153	6 479	3 243
Provincie Namen	926	107 982	86 387	191	8 239	4 121
4de kwartaal 2000						
BELGIE	2 866 791	336 372 493	269 097 997	35 534	1 406 477	703 265
Brussels Hoofdst. Gewest	47 131	5 529 768	4 423 813	4 059	158 031	79 017
Vlaams Gewest	2 342 096	274 812 990	219 850 398	29 118	1 153 921	576 974
Provincie Antwerpen	459 727	53 940 023	43 152 018	17 299	686 371	343 188
Provincie Limburg	113 595	13 327 948	10 662 357	4 559	185 491	92 747
Provincie Oost-Vlaanderen	483 788	56 765 738	45 412 594	700	28 489	14 249
Provincie Vlaams Brabant	8 294	972 873	778 299	5 682	218 106	109 055
Provincie West-Vlaanderen	1 276 692	149 806 408	119 845 130	878	35 464	17 735
Waals Gewest	477 564	56 029 735	44 823 786	2 357	94 525	47 274
Provincie Waals Brabant	-	-	-	-	-	-
Provincie Henegouwen	284 835	33 418 123	26 734 497	808	32 422	16 217
Provincie Luik	191 578	22 476 552	17 981 243	951	38 155	19 081
Provincie Luxemburg	235	27 587	22 069	346	13 779	6 891
Provincie Namen	916	107 473	85 977	252	10 169	5 085
Het jaar 2000						
BELGIE	11 115 707	1 302 895 467	1 042 316 382	132 295	5 484 715	2 742 435
Brussels Hoofdst. Gewest	176 347	20 687 090	16 549 671	14 992	610 694	305 350
Vlaams Gewest	9 094 989	1 066 048 020	852 838 425	108 404	4 497 019	2 248 549
Provincie Antwerpen	1 826 231	214 040 482	171 232 387	63 547	2 640 373	1 320 196
Provincie Limburg	430 729	50 474 831	40 379 866	14 029	601 152	300 579
Provincie Oost-Vlaanderen	1 825 473	213 989 063	171 191 255	4 174	179 876	89 950
Provincie Vlaams Brabant	26 561	3 122 491	2 497 994	22 400	893 786	446 897
Provincie West-Vlaanderen	4 985 995	584 421 153	467 536 923	4 254	181 832	90 927
Waals Gewest	1 844 371	216 160 357	172 928 286	8 899	377 002	188 536
Provincie Waals Brabant	10	1 161	929	13	572	286
Provincie Henegouwen	1 077 209	126 266 375	101 013 098	4 560	193 730	96 880
Provincie Luik	762 460	89 342 620	71 474 097	3 062	130 379	65 199
Provincie Luxemburg	1 143	134 238	107 392	651	26 515	13 264
Provincie Namen	3 549	415 963	332 770	613	25 806	12 907

III.- GESLACHTE DIEREN - ONDERWORPEN AAN DE KEURING EN GESCHIKT VERKLAARD VOOR HET VERBRUIK

1. TOTAAL VAN DE SLACHTINGEN (vervolg) - AANTAL EN GEWICHT VAN DE GESLACHTE DIEREN (kg)

PERIODEN EN PROVINCIES	Geiten en geitjes			Veulens		
	Aantal	Levend gewicht	Geslacht gewicht	Aantal	Levend gewicht	Geslacht gewicht
1998	2 117	97 920	42 104	1 068	299 422	179 651
1999	2 791	124 960	62 486	1 025	262 239	169 342
1ste kwartaal 2000						
BELGIE	257	9 450	4 727	226	59 558	35 733
Brussels Hoofdst. Gewest	169	6 239	3 120	-	-	-
Vlaams Gewest	84	3 066	1 534	72	18 999	11 398
Provincie Antwerpen	8	304	152	14	3 631	2 178
Provincie Limburg	71	2 581	1 291	30	7 959	4 776
Provincie Oost-Vlaanderen	5	181	91	12	3 189	1 913
Provincie Vlaams Brabant	-	-	-	-	-	-
Provincie West-Vlaanderen	-	-	-	16	4 220	2 531
Waals Gewest	4	145	73	154	40 559	24 335
Provincie Waals Brabant	-	-	-	-	-	-
Provincie Henegouwen	2	75	38	137	36 109	21 666
Provincie Luik	-	-	-	15	3 936	2 361
Provincie Luxemburg	-	-	-	1	257	154
Provincie Namen	2	70	35	1	257	154
2de kwartaal 2000						
BELGIE	639	28 214	14 107	203	51 784	31 071
Brussels Hoofdst. Gewest	413	18 308	9 154	-	-	-
Vlaams Gewest	223	9 798	4 899	49	12 511	7 507
Provincie Antwerpen	157	7 182	3 591	1	258	155
Provincie Limburg	20	800	400	18	4 588	2 754
Provincie Oost-Vlaanderen	35	1 310	655	12	3 063	1 837
Provincie Vlaams Brabant	3	138	69	-	-	-
Provincie West-Vlaanderen	8	368	184	18	4 602	2 761
Waals Gewest	3	108	54	154	39 273	23 564
Provincie Waals Brabant	-	-	-	-	-	-
Provincie Henegouwen	2	72	36	141	35 956	21 573
Provincie Luik	-	-	-	11	2 809	1 686
Provincie Luxemburg	-	-	-	-	-	-
Provincie Namen	1	36	18	2	508	305
3de kwartaal 2000						
BELGIE	913	37 866	18 935	150	39 308	23 582
Brussels Hoofdst. Gewest	493	20 629	10 315	-	-	-
Vlaams Gewest	414	16 995	8 499	75	19 595	11 755
Provincie Antwerpen	370	15 155	7 578	1	279	167
Provincie Limburg	5	218	109	22	5 795	3 477
Provincie Oost-Vlaanderen	12	517	259	33	8 454	5 072
Provincie Vlaams Brabant	-	-	-	-	-	-
Provincie West-Vlaanderen	27	1 105	553	19	5 067	3 039
Waals Gewest	6	242	121	75	19 713	11 827
Provincie Waals Brabant	-	-	-	-	-	-
Provincie Henegouwen	5	196	98	72	18 893	11 336
Provincie Luik	1	46	23	1	262	157
Provincie Luxemburg	-	-	-	-	-	-
Provincie Namen	-	-	-	2	558	334
4de kwartaal 2000						
BELGIE	946	37 447	18 724	260	65 378	39 229
Brussels Hoofdst. Gewest	535	21 134	10 567	-	-	-
Vlaams Gewest	408	16 196	8 098	118	29 639	17 785
Provincie Antwerpen	390	15 488	7 744	40	9 885	5 931
Provincie Limburg	8	312	156	42	10 498	6 300
Provincie Oost-Vlaanderen	1	40	20	2	507	304
Provincie Vlaams Brabant	-	-	-	-	-	-
Provincie West-Vlaanderen	9	356	178	34	8 749	5 250
Waals Gewest	3	117	59	142	35 739	21 444
Provincie Waals Brabant	-	-	-	-	-	-
Provincie Henegouwen	-	-	-	130	32 739	19 644
Provincie Luik	3	117	59	4	987	592
Provincie Luxemburg	-	-	-	4	1 000	600
Provincie Namen	-	-	-	4	1 013	608
Het jaar 2000						
BELGIE	2 755	112 977	56 493	839	216 028	129 615
Brussels Hoofdst. Gewest	1 610	66 310	33 156	-	-	-
Vlaams Gewest	1 129	46 055	23 030	314	80 744	48 445
Provincie Antwerpen	925	38 129	19 065	56	14 053	8 431
Provincie Limburg	104	3 911	1 956	112	28 840	17 307
Provincie Oost-Vlaanderen	53	2 048	1 025	59	15 213	9 126
Provincie Vlaams Brabant	3	138	69	-	-	-
Provincie West-Vlaanderen	44	1 829	915	87	22 638	13 581
Waals Gewest	16	612	307	525	135 284	81 170
Provincie Waals Brabant	-	-	-	-	-	-
Provincie Henegouwen	9	343	172	480	123 697	74 219
Provincie Luik	4	163	82	31	7 994	4 796
Provincie Luxemburg	-	-	-	5	1 257	754
Provincie Namen	3	106	53	9	2 336	1 401

III.- GESLACHTE DIEREN - ONDERWORPEN AAN DE KEURING EN GESCHIKT VERKLAARD VOOR HET VERBRUIK

1. TOTAAL VAN DE SLACHTINGEN (vervolg) - AANTAL EN GEWICHT VAN DE GESLACHTE DIEREN (kg)

PERIODEN EN PROVINCIES	Andere paarden			Totaal van al de dieren		
	Aantal	Levend gewicht	Geslacht gewicht	Aantal	Levend gewicht	Geslacht gewicht
1998	16 021	7 854 964	4 712 974	12 558 446	1 834 301 669	1 376 172 108
1999	15 833	7 997 653	4 798 589	11 567 174	1 688 850 907	1 270 802 567
1ste kwartaal 2000						
BELGIE	4 924	2 457 620	1 474 572	3 038 403	449 644 988	338 349 890
Brussels Hoofdst. Gewest	676	337 454	202 473	59 848	11 187 685	7 908 813
Vlaams Gewest	3 810	1 901 586	1 140 950	2 463 785	351 244 114	266 133 928
Provincie Antwerpen	63	31 461	18 878	548 522	84 563 843	61 981 263
Provincie Limburg	49	24 491	14 695	126 558	21 082 284	15 286 678
Provincie Oost-Vlaanderen	616	307 892	184 734	488 814	72 980 083	55 071 702
Provincie Vlaams Brabant	7	3 503	2 101	13 678	1 516 805	1 064 043
Provincie West-Vlaanderen	3 075	1 534 239	920 542	1 286 213	171 101 099	132 730 242
Waals Gewest	438	218 580	131 149	514 770	87 213 189	64 307 149
Provincie Waals Brabant	-	-	-	25	7 690	4 829
Provincie Henegouwen	396	197 622	118 574	282 423	40 526 892	30 923 142
Provincie Luik	36	17 958	10 775	221 753	40 321 179	29 393 394
Provincie Luxemburg	-	-	-	1 927	1 068 796	678 079
Provincie Namen	6	3 000	1 800	8 642	5 288 632	3 307 705
2de kwartaal 2000						
BELGIE	4 724	2 328 836	1 397 304	2 996 106	437 046 398	328 725 511
Brussels Hoofdst. Gewest	494	243 302	145 981	56 850	10 334 266	7 333 780
Vlaams Gewest	3 816	1 881 636	1 128 984	2 435 046	343 539 869	259 896 170
Provincie Antwerpen	66	32 522	19 513	553 880	84 424 380	61 704 343
Provincie Limburg	36	17 707	10 624	127 467	20 523 243	14 950 343
Provincie Oost-Vlaanderen	500	247 565	148 539	465 094	68 358 210	51 615 348
Provincie Vlaams Brabant	2	966	580	12 910	1 319 788	915 731
Provincie West-Vlaanderen	3 212	1 582 876	949 728	1 275 695	168 914 248	130 710 405
Waals Gewest	414	203 898	122 339	504 210	83 172 263	61 495 561
Provincie Waals Brabant	-	-	-	10	4 866	3 124
Provincie Henegouwen	381	187 628	112 577	282 641	40 216 363	30 647 282
Provincie Luik	31	15 304	9 182	212 611	37 907 155	27 686 709
Provincie Luxemburg	1	483	290	1 937	1 062 475	672 514
Provincie Namen	1	483	290	7 011	3 981 404	2 485 932
3de kwartaal 2000						
BELGIE	4 204	2 143 169	1 285 900	2 954 738	427 569 084	322 508 049
Brussels Hoofdst. Gewest	575	293 899	176 339	48 524	9 489 674	6 628 104
Vlaams Gewest	3 199	1 630 052	978 031	2 414 346	336 584 158	255 620 173
Provincie Antwerpen	69	35 187	21 113	542 618	81 199 754	59 756 173
Provincie Limburg	33	16 815	10 090	130 016	20 378 766	14 921 039
Provincie Oost-Vlaanderen	244	124 265	74 558	469 591	68 461 012	51 814 709
Provincie Vlaams Brabant	4	2 027	1 216	10 124	1 068 014	754 841
Provincie West-Vlaanderen	2 849	1 451 758	871 054	1 261 997	165 476 612	128 373 411
Waals Gewest	430	219 218	131 530	491 868	81 495 252	60 259 772
Provincie Waals Brabant	-	-	-	7	1 419	1 021
Provincie Henegouwen	391	199 319	119 591	270 321	37 925 713	29 032 894
Provincie Luik	36	18 363	11 018	212 549	38 522 978	28 050 308
Provincie Luxemburg	-	-	-	2 083	1 119 952	710 813
Provincie Namen	3	1 536	921	6 908	3 925 190	2 464 736
4de kwartaal 2000						
BELGIE	5 734	2 743 248	1 645 945	3 114 861	445 250 895	336 825 404
Brussels Hoofdst. Gewest	732	349 788	209 873	59 970	10 633 570	7 558 145
Vlaams Gewest	4 444	2 126 925	1 276 152	2 529 784	349 901 648	266 324 951
Provincie Antwerpen	101	48 282	28 968	552 555	82 273 389	60 565 712
Provincie Limburg	46	21 972	13 183	139 562	22 168 673	16 152 388
Provincie Oost-Vlaanderen	581	277 990	166 794	511 186	73 537 743	55 850 149
Provincie Vlaams Brabant	8	3 826	2 295	14 721	1 636 902	1 165 056
Provincie West-Vlaanderen	3 708	1 774 855	1 064 912	1 311 760	170 284 941	132 591 646
Waals Gewest	558	266 535	159 920	525 107	84 715 677	62 942 308
Provincie Waals Brabant	-	-	-	17	11 060	6 982
Provincie Henegouwen	497	237 377	142 426	297 828	41 105 846	31 603 288
Provincie Luik	59	28 204	16 922	217 268	38 310 436	28 011 175
Provincie Luxemburg	-	-	-	3 462	1 857 583	1 176 232
Provincie Namen	2	954	572	6 532	3 430 752	2 144 631
Het jaar 2000						
BELGIE	19 586	9 672 873	5 803 721	12 104 108	1 759 511 365	1 326 408 854
Brussels Hoofdst. Gewest	2 477	1 224 443	734 666	225 192	41 645 195	29 428 842
Vlaams Gewest	15 269	7 540 199	4 524 117	9 842 961	1 381 269 789	1 047 975 222
Provincie Antwerpen	299	147 452	88 472	2 197 575	332 461 366	244 007 491
Provincie Limburg	164	80 985	48 592	523 603	84 152 966	61 310 448
Provincie Oost-Vlaanderen	1 941	957 712	574 625	1 934 685	283 337 048	214 351 908
Provincie Vlaams Brabant	21	10 322	6 192	51 433	5 541 509	3 899 671
Provincie West-Vlaanderen	12 844	6 343 728	3 806 236	5 135 665	675 776 900	524 405 704
Waals Gewest	1 840	908 231	544 938	2 035 955	336 596 381	249 004 790
Provincie Waals Brabant	-	-	-	59	25 035	15 956
Provincie Henegouwen	1 665	821 946	493 168	1 133 213	159 774 814	122 206 606
Provincie Luik	162	79 829	47 897	864 181	155 061 748	113 141 586
Provincie Luxemburg	1	483	290	9 409	5 108 806	3 237 638
Provincie Namen	12	5 973	3 583	29 093	16 625 978	10 403 004

III.- GESLACHTE DIEREN - ONDERWORPEN AAN DE KEURING EN GESCHIKT VERKLAARD VOOR HET VERBRUIK
2. SLACHTINGEN IN DE OPENBARE SLACHTHUIZEN - AANTAL EN GEWICHT VAN DE GESLACHTE DIEREN (kg)

PERIODEN EN PROVINCIES	Ossen			Stieren		
	Aantal	Levend gewicht	Geslacht gewicht	Aantal	Levend gewicht	Geslacht gewicht
1998	8 103	4 973 631	3 083 659	151 343	102 388 186	64 504 555
1999	4 150	2 621 662	1 625 433	119 753	82 608 739	52 869 601
1ste kwartaal 2000						
BELGIE	165	109 917	68 149	33 971	23 888 124	15 288 400
Brussels Hoofdst. Gewest	-	-	-	-	-	-
Vlaams Gewest	3	2 010	1 246	7 853	5 525 237	3 536 151
Provincie Antwerpen	-	-	-	1 111	781 430	500 115
Provincie Limburg	1	653	405	2 963	2 089 854	1 337 507
Provincie Oost-Vlaanderen	2	1 357	841	3 779	2 653 953	1 698 529
Provincie Vlaams Brabant	-	-	-	-	-	-
Provincie West-Vlaanderen	-	-	-	-	-	-
Waals Gewest	162	107 907	66 903	26 118	18 362 887	11 752 249
Provincie Waals Brabant	-	-	-	-	-	-
Provincie Henegouwen	151	100 478	62 297	7 661	5 394 892	3 452 732
Provincie Luik	-	-	-	15 712	11 038 260	7 064 486
Provincie Luxemburg	6	4 173	2 587	708	498 473	319 023
Provincie Namen	5	3 256	2 019	2 037	1 431 262	916 008
2de kwartaal 2000						
BELGIE	159	116 909	72 487	33 955	23 289 032	14 904 984
Brussels Hoofdst. Gewest	-	-	-	-	-	-
Vlaams Gewest	2	1 446	897	7 574	5 193 626	3 323 923
Provincie Antwerpen	-	-	-	1 444	991 033	634 262
Provincie Limburg	-	-	-	2 504	1 716 082	1 098 293
Provincie Oost-Vlaanderen	2	1 446	897	3 626	2 486 511	1 591 368
Provincie Vlaams Brabant	-	-	-	-	-	-
Provincie West-Vlaanderen	-	-	-	-	-	-
Waals Gewest	157	115 463	71 590	26 381	18 095 406	11 581 061
Provincie Waals Brabant	-	-	-	-	-	-
Provincie Henegouwen	155	114 015	70 692	8 409	5 769 766	3 692 649
Provincie Luik	-	-	-	16 172	11 088 608	7 096 710
Provincie Luxemburg	-	-	-	768	526 578	337 011
Provincie Namen	2	1 448	898	1 032	710 454	454 691
3de kwartaal 2000						
BELGIE	201	146 160	90 620	35 631	24 422 795	15 630 590
Brussels Hoofdst. Gewest	-	-	-	-	-	-
Vlaams Gewest	-	-	-	7 747	5 315 375	3 401 839
Provincie Antwerpen	-	-	-	1 604	1 102 378	705 522
Provincie Limburg	-	-	-	2 350	1 611 584	1 031 413
Provincie Oost-Vlaanderen	-	-	-	3 793	2 601 413	1 664 904
Provincie Vlaams Brabant	-	-	-	-	-	-
Provincie West-Vlaanderen	-	-	-	-	-	-
Waals Gewest	201	146 160	90 620	27 884	19 107 420	12 228 751
Provincie Waals Brabant	-	-	-	-	-	-
Provincie Henegouwen	199	144 720	89 727	8 228	5 635 346	3 606 623
Provincie Luik	-	-	-	16 979	11 646 461	7 453 734
Provincie Luxemburg	1	717	445	942	645 072	412 847
Provincie Namen	1	723	448	1 735	1 180 541	755 547
4de kwartaal 2000						
BELGIE	196	135 338	83 909	35 198	23 311 356	14 919 269
Brussels Hoofdst. Gewest	-	-	-	-	-	-
Vlaams Gewest	2	1 378	854	8 604	5 688 836	3 640 856
Provincie Antwerpen	-	-	-	2 050	1 353 898	866 495
Provincie Limburg	-	-	-	2 741	1 811 954	1 159 650
Provincie Oost-Vlaanderen	2	1 378	854	3 813	2 522 984	1 614 711
Provincie Vlaams Brabant	-	-	-	-	-	-
Provincie West-Vlaanderen	-	-	-	-	-	-
Waals Gewest	194	133 960	83 055	26 594	17 622 520	11 278 413
Provincie Waals Brabant	-	-	-	-	-	-
Provincie Henegouwen	184	127 052	78 773	7 964	5 272 838	3 374 617
Provincie Luik	-	-	-	15 873	10 525 782	6 736 500
Provincie Luxemburg	4	2 764	1 713	1 794	1 181 582	756 213
Provincie Namen	6	4 144	2 569	963	642 318	411 083
Het jaar 2000						
BELGIE	721	508 324	315 165	138 755	94 911 307	60 743 243
Brussels Hoofdst. Gewest	-	-	-	-	-	-
Vlaams Gewest	7	4 834	2 997	31 778	21 723 074	13 902 769
Provincie Antwerpen	-	-	-	6 209	4 228 739	2 706 394
Provincie Limburg	1	653	405	10 558	7 229 474	4 626 863
Provincie Oost-Vlaanderen	6	4 181	2 592	15 011	10 284 861	6 569 512
Provincie Vlaams Brabant	-	-	-	-	-	-
Provincie West-Vlaanderen	-	-	-	-	-	-
Waals Gewest	714	503 490	312 168	106 977	73 188 233	46 840 474
Provincie Waals Brabant	-	-	-	-	-	-
Provincie Henegouwen	689	486 265	301 489	32 262	22 072 842	14 126 621
Provincie Luik	-	-	-	64 736	44 299 111	28 351 430
Provincie Luxemburg	11	7 654	4 745	4 212	2 851 705	1 825 094
Provincie Namen	14	9 571	5 934	5 767	3 984 575	2 537 329

III.- GESLACHTE DIEREN - ONDERWORPEN AAN DE KEURING EN GESCHIKT VERKLAARD VOOR HET VERBRUIK
2. SLACHTINGEN IN DE OPENBARE SLACHTHUIZEN (vervolg) - AANTAL EN GEWICHT VAN DE GESLACHTE DIEREN (kg)

PERIODEN EN PROVINCIES	Koeien			Vaarzen		
	Aantal	Levend gewicht	Geslacht gewicht	Aantal	Levend gewicht	Geslacht gewicht
1998	86 224	56 320 986	33 792 591	20 765	12 981 018	8 178 046
1999	85 848	57 527 068	35 091 517	16 796	10 704 668	6 743 955
1ste kwartaal 2000						
BELGIE	22 904	15 055 980	9 184 150	3 538	2 241 092	1 411 884
Brussels Hoofdst. Gewest	-	-	-	-	-	-
Vlaams Gewest	15 201	10 006 119	6 103 733	1 441	912 049	574 590
Provincie Antwerpen	6 153	4 053 582	2 472 685	11	7 059	4 447
Provincie Limburg	2 823	1 856 769	1 132 629	748	473 710	298 437
Provincie Oost-Vlaanderen	6 225	4 095 768	2 498 419	682	431 280	271 706
Provincie Vlaams Brabant	-	-	-	-	-	-
Provincie West-Vlaanderen	-	-	-	-	-	-
Waals Gewest	7 703	5 049 861	3 080 417	2 097	1 329 043	837 294
Provincie Waals Brabant	-	-	-	-	-	-
Provincie Henegouwen	1 739	1 144 242	697 988	1 171	742 517	467 784
Provincie Luik	2 058	1 327 602	809 837	67	42 413	26 719
Provincie Luxemburg	478	314 223	191 677	122	77 128	48 590
Provincie Namen	3 428	2 263 794	1 380 915	737	466 985	294 201
2de kwartaal 2000						
BELGIE	18 775	12 906 679	7 873 078	3 085	1 973 682	1 243 421
Brussels Hoofdst. Gewest	-	-	-	-	-	-
Vlaams Gewest	13 093	9 006 839	5 494 175	1 204	767 994	483 837
Provincie Antwerpen	5 690	3 912 638	2 386 711	49	30 213	19 035
Provincie Limburg	2 472	1 700 440	1 037 270	607	388 786	244 935
Provincie Oost-Vlaanderen	4 931	3 393 761	2 070 194	548	348 995	219 867
Provincie Vlaams Brabant	-	-	-	-	-	-
Provincie West-Vlaanderen	-	-	-	-	-	-
Waals Gewest	5 682	3 899 840	2 378 903	1 881	1 205 688	759 584
Provincie Waals Brabant	-	-	-	-	-	-
Provincie Henegouwen	1 890	1 295 232	790 092	879	562 744	354 530
Provincie Luik	918	628 214	383 211	362	234 145	147 511
Provincie Luxemburg	462	317 782	193 847	127	81 165	51 134
Provincie Namen	2 412	1 658 612	1 011 753	513	327 634	206 409
3de kwartaal 2000						
BELGIE	18 439	12 168 362	7 422 700	2 909	1 775 663	1 118 671
Brussels Hoofdst. Gewest	-	-	-	-	-	-
Vlaams Gewest	13 286	8 759 762	5 343 452	1 145	698 828	440 262
Provincie Antwerpen	5 748	3 790 706	2 312 329	34	20 694	13 037
Provincie Limburg	2 347	1 543 517	941 545	543	331 321	208 733
Provincie Oost-Vlaanderen	5 191	3 425 539	2 089 578	568	346 813	218 492
Provincie Vlaams Brabant	-	-	-	-	-	-
Provincie West-Vlaanderen	-	-	-	-	-	-
Waals Gewest	5 153	3 408 600	2 079 248	1 764	1 076 835	678 409
Provincie Waals Brabant	-	-	-	-	-	-
Provincie Henegouwen	1 222	809 405	493 737	651	397 444	250 390
Provincie Luik	1 510	995 115	607 020	598	364 635	229 722
Provincie Luxemburg	452	299 675	182 803	89	54 379	34 260
Provincie Namen	1 969	1 304 405	795 688	426	260 377	164 037
4de kwartaal 2000						
BELGIE	20 550	12 684 109	7 737 309	3 561	2 120 001	1 335 601
Brussels Hoofdst. Gewest	-	-	-	-	-	-
Vlaams Gewest	14 709	9 077 060	5 537 006	1 680	999 796	629 873
Provincie Antwerpen	6 624	4 087 382	2 493 303	51	30 268	19 069
Provincie Limburg	2 828	1 743 968	1 063 819	1 032	613 809	386 700
Provincie Oost-Vlaanderen	5 257	3 245 710	1 979 884	597	355 719	224 104
Provincie Vlaams Brabant	-	-	-	-	-	-
Provincie West-Vlaanderen	-	-	-	-	-	-
Waals Gewest	5 841	3 607 049	2 200 303	1 881	1 120 205	705 728
Provincie Waals Brabant	-	-	-	-	-	-
Provincie Henegouwen	1 178	728 937	444 655	663	394 904	248 789
Provincie Luik	1 516	936 855	571 482	699	416 220	262 219
Provincie Luxemburg	629	387 707	236 501	174	103 581	65 255
Provincie Namen	2 518	1 553 550	947 665	345	205 500	129 465
Het jaar 2000						
BELGIE	80 668	52 815 130	32 217 237	13 093	8 110 438	5 109 577
Brussels Hoofdst. Gewest	-	-	-	-	-	-
Vlaams Gewest	56 289	36 849 780	22 478 366	5 470	3 378 667	2 128 562
Provincie Antwerpen	24 215	15 844 308	9 665 028	145	88 234	55 588
Provincie Limburg	10 470	6 844 694	4 175 263	2 930	1 807 826	1 138 805
Provincie Oost-Vlaanderen	21 604	14 160 778	8 638 075	2 395	1 482 807	934 169
Provincie Vlaams Brabant	-	-	-	-	-	-
Provincie West-Vlaanderen	-	-	-	-	-	-
Waals Gewest	24 379	15 965 350	9 738 871	7 623	4 731 771	2 981 015
Provincie Waals Brabant	-	-	-	-	-	-
Provincie Henegouwen	6 029	3 977 816	2 426 472	3 364	2 097 609	1 321 493
Provincie Luik	6 002	3 887 786	2 371 550	1 726	1 057 413	666 171
Provincie Luxemburg	2 021	1 319 387	804 828	512	316 253	199 239
Provincie Namen	10 327	6 780 361	4 136 021	2 021	1 260 496	794 112

III.- GESLACHTE DIEREN - ONDERWORPEN AAN DE KEURING EN GESCHIKT VERKLAARD VOOR HET VERBRUIK
2. SLACHTINGEN IN DE OPENBARE SLACHTHUIZEN (vervolg) - AANTAL EN GEWICHT VAN DE GESLACHTE DIEREN (kg)

PERIODEN EN PROVINCIES	Kalveren			Totaal van de runderen		
	Aantal	Levend gewicht	Geslacht gewicht	Aantal	Levend gewicht	Geslacht gewicht
1998	109 838	26 354 718	16 339 915	376 273	203 018 539	125 898 766
1999	90 193	23 494 952	14 566 868	316 740	176 957 089	110 897 374
1ste kwartaal 2000						
BELGIE	29 579	7 572 224	4 694 776	90 157	48 867 337	30 647 359
Brussels Hoofdst. Gewest	-	-	-	-	-	-
Vlaams Gewest	28 816	7 376 896	4 573 675	53 314	23 822 311	14 789 395
Provincie Antwerpen	21 185	5 423 360	3 362 484	28 460	10 265 431	6 339 731
Provincie Limburg	7 460	1 909 760	1 184 051	13 995	6 330 746	3 953 029
Provincie Oost-Vlaanderen	171	43 776	27 140	10 859	7 226 134	4 496 635
Provincie Vlaams Brabant	-	-	-	-	-	-
Provincie West-Vlaanderen	-	-	-	-	-	-
Waals Gewest	763	195 328	121 101	36 843	25 045 026	15 857 964
Provincie Waals Brabant	-	-	-	-	-	-
Provincie Henegouwen	586	150 016	93 010	11 308	7 532 145	4 773 811
Provincie Luik	114	29 184	18 094	17 951	12 437 459	7 919 136
Provincie Luxemburg	29	7 424	4 601	1 343	901 421	566 478
Provincie Namen	34	8 704	5 396	6 241	4 174 001	2 598 539
2de kwartaal 2000						
BELGIE	25 907	6 675 333	4 138 711	81 881	44 961 635	28 232 681
Brussels Hoofdst. Gewest	-	-	-	-	-	-
Vlaams Gewest	24 713	6 367 953	3 948 133	46 586	21 337 858	13 250 965
Provincie Antwerpen	23 946	6 170 335	3 825 608	31 129	11 104 219	6 865 616
Provincie Limburg	612	157 675	97 760	6 195	3 962 983	2 478 258
Provincie Oost-Vlaanderen	155	39 943	24 765	9 262	6 270 656	3 907 091
Provincie Vlaams Brabant	-	-	-	-	-	-
Provincie West-Vlaanderen	-	-	-	-	-	-
Waals Gewest	1 194	307 380	190 578	35 295	23 623 777	14 981 716
Provincie Waals Brabant	-	-	-	-	-	-
Provincie Henegouwen	607	156 413	96 977	11 940	7 898 170	5 004 940
Provincie Luik	113	29 107	18 047	17 565	11 980 074	7 645 479
Provincie Luxemburg	27	6 961	4 316	1 384	932 486	586 308
Provincie Namen	447	114 899	71 238	4 406	2 813 047	1 744 989
3de kwartaal 2000						
BELGIE	22 389	5 814 237	3 604 828	79 569	44 327 217	27 867 409
Brussels Hoofdst. Gewest	-	-	-	-	-	-
Vlaams Gewest	21 701	5 635 741	3 494 158	43 879	20 409 706	12 679 711
Provincie Antwerpen	20 963	5 444 104	3 375 346	28 349	10 357 882	6 406 234
Provincie Limburg	585	151 915	94 185	5 825	3 638 337	2 275 876
Provincie Oost-Vlaanderen	153	39 722	24 627	9 705	6 413 487	3 997 601
Provincie Vlaams Brabant	-	-	-	-	-	-
Provincie West-Vlaanderen	-	-	-	-	-	-
Waals Gewest	688	178 496	110 670	35 690	23 917 511	15 187 698
Provincie Waals Brabant	-	-	-	-	-	-
Provincie Henegouwen	447	116 040	71 945	10 747	7 102 955	4 512 422
Provincie Luik	169	43 745	27 123	19 256	13 049 956	8 317 599
Provincie Luxemburg	35	9 101	5 643	1 519	1 008 944	635 998
Provincie Namen	37	9 610	5 959	4 168	2 755 656	1 721 679
4de kwartaal 2000						
BELGIE	23 472	6 115 738	3 791 762	82 977	44 366 542	27 867 850
Brussels Hoofdst. Gewest	-	-	-	-	-	-
Vlaams Gewest	22 807	5 942 665	3 684 455	47 802	21 709 735	13 493 044
Provincie Antwerpen	21 944	5 717 941	3 545 123	30 669	11 189 489	6 923 990
Provincie Limburg	705	183 531	113 791	7 306	4 353 262	2 723 960
Provincie Oost-Vlaanderen	158	41 193	25 541	9 827	6 166 994	3 845 094
Provincie Vlaams Brabant	-	-	-	-	-	-
Provincie West-Vlaanderen	-	-	-	-	-	-
Waals Gewest	665	173 073	107 307	35 175	22 656 807	14 374 806
Provincie Waals Brabant	-	-	-	-	-	-
Provincie Henegouwen	364	94 789	58 770	10 353	6 618 520	4 205 604
Provincie Luik	194	50 369	31 229	18 282	11 929 226	7 601 430
Provincie Luxemburg	35	9 174	5 688	2 636	1 684 808	1 065 370
Provincie Namen	72	18 741	11 620	3 904	2 424 253	1 502 402
Het jaar 2000						
BELGIE	101 347	26 177 532	16 230 077	334 584	182 522 731	114 615 299
Brussels Hoofdst. Gewest	-	-	-	-	-	-
Vlaams Gewest	98 037	25 323 255	15 700 421	191 581	87 279 610	54 213 115
Provincie Antwerpen	88 038	22 755 740	14 108 561	118 607	42 917 021	26 535 571
Provincie Limburg	9 362	2 402 881	1 489 787	33 321	18 285 328	11 431 123
Provincie Oost-Vlaanderen	637	164 634	102 073	39 653	26 077 261	16 246 421
Provincie Vlaams Brabant	-	-	-	-	-	-
Provincie West-Vlaanderen	-	-	-	-	-	-
Waals Gewest	3 310	854 277	529 656	143 003	95 243 121	60 402 184
Provincie Waals Brabant	-	-	-	-	-	-
Provincie Henegouwen	2 004	517 258	320 702	44 348	29 151 790	18 496 777
Provincie Luik	590	152 405	94 493	73 054	49 396 715	31 483 644
Provincie Luxemburg	126	32 660	20 248	6 882	4 527 659	2 854 154
Provincie Namen	590	151 954	94 213	18 719	12 186 957	7 567 609

**III.- GESLACHTE DIEREN - ONDERWORPEN AAN DE KEURING EN GESCHIKT VERKLAARD VOOR HET VERBRUIK
2. SLACHTINGEN IN DE OPENBARE SLACHTHUIZEN (vervolg) - AANTAL EN GEWICHT VAN DE GESLACHTE DIEREN (kg)**

PERIODEN EN PROVINCIES	Varkens			Schapen en lammeren		
	Aantal	Levend gewicht	Geslacht gewicht	Aantal	Levend gewicht	Geslacht gewicht
1998	2 430 995	283 807 366	227 045 894	42 796	1 892 983	851 856
1999	2 445 690	285 387 141	228 309 702	45 739	2 017 900	1 008 958
1ste kwartaal 2000						
BELGIE	664 222	78 590 912	62 872 736	12 237	530 683	265 353
Brussels Hoofdst. Gewest	-	-	-	-	-	-
Vlaams Gewest	352 984	41 771 168	33 416 939	10 847	470 798	235 405
Provincie Antwerpen	119 256	14 115 897	11 292 719	7 125	309 652	154 830
Provincie Limburg	103 022	12 190 585	9 752 470	3 548	153 934	76 968
Provincie Oost-Vlaanderen	130 706	15 464 686	12 371 750	174	7 212	3 607
Provincie Vlaams Brabant	-	-	-	-	-	-
Provincie West-Vlaanderen	-	-	-	-	-	-
Waals Gewest	311 238	36 819 744	29 455 797	1 390	59 885	29 948
Provincie Waals Brabant	-	-	-	-	-	-
Provincie Henegouwen	268 286	31 500 107	25 200 088	1 014	43 514	21 760
Provincie Luik	44 123	5 221 327	4 177 061	340	14 879	7 440
Provincie Luxemburg	-	-	-	25	1 017	509
Provincie Namen	829	98 310	78 648	11	475	239
2de kwartaal 2000						
BELGIE	542 057	62 864 043	50 291 232	10 724	470 530	235 265
Brussels Hoofdst. Gewest	-	-	-	-	-	-
Vlaams Gewest	349 786	40 750 970	32 600 777	9 462	415 846	207 923
Provincie Antwerpen	117 383	13 674 332	10 939 465	7 083	311 652	155 826
Provincie Limburg	105 445	12 280 945	9 824 756	2 238	98 472	49 236
Provincie Oost-Vlaanderen	126 958	14 795 693	11 836 556	141	5 722	2 861
Provincie Vlaams Brabant	-	-	-	-	-	-
Provincie West-Vlaanderen	-	-	-	-	-	-
Waals Gewest	192 271	22 113 073	17 690 455	1 262	54 684	27 342
Provincie Waals Brabant	-	-	-	-	-	-
Provincie Henegouwen	142 363	16 348 530	13 078 822	1 033	44 976	22 488
Provincie Luik	49 071	5 667 180	4 533 743	78	3 404	1 702
Provincie Luxemburg	-	-	-	90	3 684	1 842
Provincie Namen	837	97 363	77 890	61	2 620	1 310
3de kwartaal 2000						
BELGIE	451 710	52 685 503	42 148 402	10 779	476 944	238 477
Brussels Hoofdst. Gewest	-	-	-	-	-	-
Vlaams Gewest	332 773	38 804 567	31 043 655	9 856	437 017	218 509
Provincie Antwerpen	97 331	11 353 825	9 083 060	6 475	287 134	143 567
Provincie Limburg	108 465	12 651 555	10 121 245	3 353	148 792	74 396
Provincie Oost-Vlaanderen	126 977	14 799 187	11 839 350	28	1 091	546
Provincie Vlaams Brabant	-	-	-	-	-	-
Provincie West-Vlaanderen	-	-	-	-	-	-
Waals Gewest	118 937	13 880 936	11 104 747	923	39 927	19 968
Provincie Waals Brabant	-	-	-	-	-	-
Provincie Henegouwen	81 109	9 470 354	7 576 281	524	22 691	11 347
Provincie Luik	36 972	4 310 896	3 448 556	139	6 215	3 108
Provincie Luxemburg	-	-	-	119	5 007	2 505
Provincie Namen	856	99 886	79 910	141	6 014	3 008
4de kwartaal 2000						
BELGIE	480 483	56 375 422	45 100 335	13 886	563 606	281 810
Brussels Hoofdst. Gewest	-	-	-	-	-	-
Vlaams Gewest	362 807	42 570 107	34 056 084	12 575	511 286	255 645
Provincie Antwerpen	111 374	13 068 112	10 454 489	8 016	325 839	162 920
Provincie Limburg	113 583	13 326 540	10 661 231	4 530	184 306	92 154
Provincie Oost-Vlaanderen	137 850	16 175 455	12 940 364	29	1 141	571
Provincie Vlaams Brabant	-	-	-	-	-	-
Provincie West-Vlaanderen	-	-	-	-	-	-
Waals Gewest	117 676	13 805 315	11 044 251	1 311	52 320	26 165
Provincie Waals Brabant	-	-	-	-	-	-
Provincie Henegouwen	80 926	9 493 851	7 595 080	651	26 171	13 089
Provincie Luik	35 844	4 205 164	3 364 132	213	8 320	4 161
Provincie Luxemburg	-	-	-	327	13 023	6 512
Provincie Namen	906	106 300	85 039	120	4 806	2 403
Het Jaar 2000						
BELGIE	2 138 472	250 515 880	200 412 705	47 626	2 041 763	1 020 905
Brussels Hoofdst. Gewest	-	-	-	-	-	-
Vlaams Gewest	1 398 350	163 896 812	131 117 455	42 740	1 834 947	917 482
Provincie Antwerpen	445 344	52 212 166	41 769 733	28 699	1 234 277	617 143
Provincie Limburg	430 515	50 449 625	40 359 702	13 669	585 504	292 754
Provincie Oost-Vlaanderen	522 491	61 235 021	48 988 020	372	15 166	7 585
Provincie Vlaams Brabant	-	-	-	-	-	-
Provincie West-Vlaanderen	-	-	-	-	-	-
Waals Gewest	740 122	86 619 068	69 295 250	4 886	206 816	103 423
Provincie Waals Brabant	-	-	-	-	-	-
Provincie Henegouwen	570 684	66 812 842	53 450 271	3 222	137 352	68 684
Provincie Luik	166 010	19 404 367	15 523 492	770	32 818	16 411
Provincie Luxemburg	-	-	-	561	22 731	11 368
Provincie Namen	3 428	401 859	321 487	333	13 915	6 960

III.- GESLACHTE DIEREN - ONDERWORPEN AAN DE KEURING EN GESCHIKT VERKLAARD VOOR HET VERBRUIK
2. SLACHTINGEN IN DE OPENBARE SLACHTHUIZEN (vervolg) - AANTAL EN GEWICHT VAN DE GESLACHTE DIEREN (kg)

PERIODEN EN PROVINCIES	Geiten en geitjes			Veulens		
	Aantal	Levend gewicht	Geslacht gewicht	Aantal	Levend gewicht	Geslacht gewicht
1998	695	32 105	13 804	610	170 368	102 220
1999	1 792	80 088	40 046	618	170 477	102 285
1ste kwartaal 2000						
BELGIE	83	3 025	1 513	171	45 114	27 069
Brussels Hoofdst. Gewest	-	-	-	-	-	-
Vlaams Gewest	81	2 955	1 478	33	8 763	5 258
Provincie Antwerpen	8	304	152	4	1 061	636
Provincie Limburg	71	2 581	1 291	29	7 702	4 622
Provincie Oost-Vlaanderen	2	70	35	-	-	-
Provincie Vlaams Brabant	-	-	-	-	-	-
Provincie West-Vlaanderen	-	-	-	-	-	-
Waals Gewest	2	70	35	138	36 351	21 811
Provincie Waals Brabant	-	-	-	-	-	-
Provincie Henegouwen	-	-	-	136	35 837	21 503
Provincie Luik	-	-	-	-	-	-
Provincie Luxemburg	-	-	-	1	257	154
Provincie Namen	2	70	35	1	257	154
2de kwartaal 2000						
BELGIE	197	8 732	4 366	161	41 056	24 635
Brussels Hoofdst. Gewest	-	-	-	-	-	-
Vlaams Gewest	196	8 696	4 348	19	4 846	2 909
Provincie Antwerpen	157	7 182	3 591	1	258	155
Provincie Limburg	20	800	400	18	4 588	2 754
Provincie Oost-Vlaanderen	19	714	357	-	-	-
Provincie Vlaams Brabant	-	-	-	-	-	-
Provincie West-Vlaanderen	-	-	-	-	-	-
Waals Gewest	1	36	18	142	36 210	21 726
Provincie Waals Brabant	-	-	-	-	-	-
Provincie Henegouwen	-	-	-	138	35 182	21 109
Provincie Luik	-	-	-	3	771	463
Provincie Luxemburg	-	-	-	-	-	-
Provincie Namen	1	36	18	1	257	154
3de kwartaal 2000						
BELGIE	385	15 764	7 883	96	25 212	15 126
Brussels Hoofdst. Gewest	-	-	-	-	-	-
Vlaams Gewest	380	15 568	7 785	24	6 336	3 801
Provincie Antwerpen	370	15 155	7 578	1	279	167
Provincie Limburg	5	218	109	22	5 795	3 477
Provincie Oost-Vlaanderen	5	195	98	1	262	157
Provincie Vlaams Brabant	-	-	-	-	-	-
Provincie West-Vlaanderen	-	-	-	-	-	-
Waals Gewest	5	196	98	72	18 876	11 325
Provincie Waals Brabant	-	-	-	-	-	-
Provincie Henegouwen	5	196	98	70	18 335	11 001
Provincie Luik	-	-	-	1	262	157
Provincie Luxemburg	-	-	-	-	-	-
Provincie Namen	-	-	-	1	279	167
4de kwartaal 2000						
BELGIE	399	15 840	7 920	214	53 577	32 147
Brussels Hoofdst. Gewest	-	-	-	-	-	-
Vlaams Gewest	399	15 840	7 920	82	20 384	12 231
Provincie Antwerpen	390	15 488	7 744	39	9 639	5 783
Provincie Limburg	8	312	156	42	10 498	6 300
Provincie Oost-Vlaanderen	1	40	20	1	247	148
Provincie Vlaams Brabant	-	-	-	-	-	-
Provincie West-Vlaanderen	-	-	-	-	-	-
Waals Gewest	-	-	-	132	33 193	19 916
Provincie Waals Brabant	-	-	-	-	-	-
Provincie Henegouwen	-	-	-	126	31 699	19 020
Provincie Luik	-	-	-	2	494	296
Provincie Luxemburg	-	-	-	4	1 000	600
Provincie Namen	-	-	-	-	-	-
Het jaar 2000						
BELGIE	1 064	43 361	21 682	642	164 959	98 977
Brussels Hoofdst. Gewest	-	-	-	-	-	-
Vlaams Gewest	1 056	43 059	21 531	158	40 329	24 199
Provincie Antwerpen	925	38 129	19 065	45	11 237	6 741
Provincie Limburg	104	3 911	1 956	111	28 583	17 153
Provincie Oost-Vlaanderen	27	1 019	510	2	509	305
Provincie Vlaams Brabant	-	-	-	-	-	-
Provincie West-Vlaanderen	-	-	-	-	-	-
Waals Gewest	8	302	151	484	124 630	74 778
Provincie Waals Brabant	-	-	-	-	-	-
Provincie Henegouwen	5	196	98	470	121 053	72 633
Provincie Luik	-	-	-	6	1 527	916
Provincie Luxemburg	-	-	-	5	1 257	754
Provincie Namen	3	106	53	3	793	475

III.- GESLACHTE DIEREN - ONDERWORPEN AAN DE KEURING EN GESCHIKT VERKLAARD VOOR HET VERBRUIK
2. SLACHTINGEN IN DE OPENBARE SLACHTHUIZEN (vervolg) - AANTAL EN GEWICHT VAN DE GESLACHTE DIEREN (kg)

PERIODEN EN PROVINCIES	Andere paarden			Totaal van al de dieren		
	Aantal	Levend gewicht	Geslacht gewicht	Aantal	Levend gewicht	Geslacht gewicht
1998	3 244	1 595 130	957 074	2 854 613	490 516 491	354 869 614
1999	2 724	1 375 483	825 284	2 813 303	465 988 178	341 183 649
1ste kwartaal 2000						
BELGIE	792	395 706	237 424	767 662	128 432 777	94 051 454
Brussels Hoofdst. Gewest	-	-	-	-	-	-
Vlaams Gewest	511	255 491	153 296	417 770	66 331 486	48 601 771
Provincie Antwerpen	37	18 461	11 078	154 890	24 710 806	17 799 146
Provincie Limburg	45	22 479	13 488	120 710	18 708 027	13 801 868
Provincie Oost-Vlaanderen	429	214 551	128 730	142 170	22 912 653	17 000 757
Provincie Vlaams Brabant	-	-	-	-	-	-
Provincie West-Vlaanderen	-	-	-	-	-	-
Waals Gewest	281	140 215	84 128	349 892	62 101 291	45 449 683
Provincie Waals Brabant	-	-	-	-	-	-
Provincie Henegouwen	252	125 748	75 448	278 996	39 237 351	30 092 610
Provincie Luik	24	11 964	7 178	62 438	17 685 629	12 110 815
Provincie Luxemburg	-	-	-	1 369	902 695	567 141
Provincie Namen	5	2 503	1 502	7 089	4 275 616	2 679 117
2de kwartaal 2000						
BELGIE	696	344 084	206 450	635 716	108 690 080	78 994 629
Brussels Hoofdst. Gewest	-	-	-	-	-	-
Vlaams Gewest	417	206 303	123 781	406 466	62 724 519	46 190 703
Provincie Antwerpen	32	15 621	9 372	155 785	25 113 264	17 974 025
Provincie Limburg	35	17 227	10 336	113 951	16 365 015	12 365 740
Provincie Oost-Vlaanderen	350	173 455	104 073	136 730	21 246 240	15 850 938
Provincie Vlaams Brabant	-	-	-	-	-	-
Provincie West-Vlaanderen	-	-	-	-	-	-
Waals Gewest	279	137 781	82 669	229 250	45 965 561	32 803 926
Provincie Waals Brabant	-	-	-	-	-	-
Provincie Henegouwen	263	129 873	77 924	155 737	24 466 731	18 205 283
Provincie Luik	14	6 942	4 165	66 731	17 658 371	12 185 552
Provincie Luxemburg	1	483	290	1 475	986 653	588 440
Provincie Namen	1	483	290	5 307	2 913 806	1 824 651
3de kwartaal 2000						
BELGIE	539	275 032	165 020	543 078	97 805 672	70 442 317
Brussels Hoofdst. Gewest	-	-	-	-	-	-
Vlaams Gewest	200	101 926	61 157	387 112	59 775 120	44 014 618
Provincie Antwerpen	47	23 959	14 376	132 573	22 038 234	15 854 982
Provincie Limburg	29	14 779	8 868	117 699	16 459 476	12 483 971
Provincie Oost-Vlaanderen	124	63 188	37 913	136 840	21 277 410	15 875 665
Provincie Vlaams Brabant	-	-	-	-	-	-
Provincie West-Vlaanderen	-	-	-	-	-	-
Waals Gewest	339	173 106	103 863	155 966	38 030 552	26 427 699
Provincie Waals Brabant	-	-	-	-	-	-
Provincie Henegouwen	323	164 929	98 957	92 778	16 779 460	12 210 106
Provincie Luik	14	7 153	4 292	56 382	17 374 282	11 773 712
Provincie Luxemburg	-	-	-	1 638	1 013 951	638 503
Provincie Namen	2	1 024	614	5 168	2 862 859	1 805 378
4de kwartaal 2000						
BELGIE	895	427 922	256 752	578 854	101 802 909	73 546 814
Brussels Hoofdst. Gewest	-	-	-	-	-	-
Vlaams Gewest	441	211 043	126 625	424 106	65 038 395	47 951 549
Provincie Antwerpen	61	29 153	17 491	150 549	24 637 720	17 572 417
Provincie Limburg	41	19 588	11 753	125 510	17 894 506	13 495 554
Provincie Oost-Vlaanderen	339	162 302	97 381	148 047	22 506 169	16 883 578
Provincie Vlaams Brabant	-	-	-	-	-	-
Provincie West-Vlaanderen	-	-	-	-	-	-
Waals Gewest	454	216 879	130 127	154 748	36 764 514	25 595 265
Provincie Waals Brabant	-	-	-	-	-	-
Provincie Henegouwen	425	203 027	121 816	92 481	16 373 268	11 954 609
Provincie Luik	28	13 377	8 026	54 369	16 156 581	10 978 045
Provincie Luxemburg	-	-	-	2 967	1 698 831	1 072 482
Provincie Namen	1	475	285	4 931	2 535 834	1 590 129
Het jaar 2000						
BELGIE	2 922	1 442 744	865 646	2 525 310	436 731 433	317 035 214
Brussels Hoofdst. Gewest	-	-	-	-	-	-
Vlaams Gewest	1 569	774 763	464 859	1 635 454	253 869 520	186 758 641
Provincie Antwerpen	177	87 194	52 317	593 797	96 500 024	69 000 570
Provincie Limburg	150	74 073	44 445	477 870	69 427 024	52 147 133
Provincie Oost-Vlaanderen	1 242	613 496	368 097	563 787	87 942 472	65 610 938
Provincie Vlaams Brabant	-	-	-	-	-	-
Provincie West-Vlaanderen	-	-	-	-	-	-
Waals Gewest	1 353	667 981	400 787	889 856	182 861 918	130 276 573
Provincie Waals Brabant	-	-	-	-	-	-
Provincie Henegouwen	1 263	623 577	374 145	619 992	96 846 810	72 462 608
Provincie Luik	80	39 436	23 661	239 920	68 874 863	47 048 124
Provincie Luxemburg	1	483	290	7 449	4 552 130	2 866 566
Provincie Namen	9	4 485	2 691	22 495	12 588 115	7 899 275

III.- GESLACHTE DIEREN - ONDERWORPEN AAN DE KEURING EN GESCHIKT VERKLAARD VOOR HET VERBRUIK
3. SLACHTINGEN IN DE PARTICULIERE SLACHTHUIZEN - AANTAL EN GEWICHT VAN DE GESLACHTE DIEREN (kg)

PERIODEN EN PROVINCIES	Ossen			Stieren		
	Aantal	Levend gewicht	Geslacht gewicht	Aantal	Levend gewicht	Geslacht gewicht
1998	3 483	2 144 412	1 329 537	119 911	81 174 775	51 140 114
1999	1 835	1 163 553	721 402	110 218	76 069 410	48 684 432
1ste kwartaal 2000						
BELGIE	62	40 585	25 165	28 288	19 905 103	12 739 269
Brussels Hoofdst. Gewest	1	638	396	2 124	1 494 287	956 344
Vlaams Gewest	50	32 884	20 389	21 847	15 375 250	9 840 161
Provincie Antwerpen	1	638	396	2 174	1 531 974	980 483
Provincie Limburg	*	*	*	*	*	*
Provincie Oost-Vlaanderen	22	14 357	8 902	6 400	4 503 904	2 882 499
Provincie Vlaams Brabant	-	-	-	-	-	-
Provincie West-Vlaanderen	27	17 889	11 091	12 351	8 690 992	5 562 237
Waals Gewest	11	7 063	4 380	4 317	3 035 566	1 942 764
Provincie Waals Brabant	-	-	-	-	-	-
Provincie Henegouwen	9	5 772	3 579	781	548 782	351 222
Provincie Luik	-	-	-	3 045	2 140 754	1 370 083
Provincie Luxemburg	-	-	-	51	35 711	22 855
Provincie Namen	*	*	*	*	*	*
2de kwartaal 2000						
BELGIE	60	44 256	27 443	27 895	19 122 239	12 238 231
Brussels Hoofdst. Gewest	4	2 894	1 795	2 149	1 473 346	942 941
Vlaams Gewest	47	34 673	21 500	21 688	14 868 111	9 515 588
Provincie Antwerpen	-	-	-	1 739	1 190 944	762 203
Provincie Limburg	*	*	*	*	*	*
Provincie Oost-Vlaanderen	18	13 320	8 259	6 149	4 215 629	2 698 001
Provincie Vlaams Brabant	-	-	-	-	-	-
Provincie West-Vlaanderen	29	21 353	13 241	13 071	8 962 733	5 736 148
Waals Gewest	9	6 689	4 148	4 058	2 780 782	1 779 702
Provincie Waals Brabant	-	-	-	-	-	-
Provincie Henegouwen	8	5 966	3 700	745	510 368	326 635
Provincie Luik	-	-	-	2 845	1 949 392	1 247 612
Provincie Luxemburg	-	-	-	30	20 538	13 145
Provincie Namen	*	*	*	*	*	*
3de kwartaal 2000						
BELGIE	36	26 228	16 263	26 531	18 192 455	11 643 173
Brussels Hoofdst. Gewest	-	-	-	1 989	1 369 699	876 607
Vlaams Gewest	30	21 874	13 563	20 920	14 340 422	9 177 870
Provincie Antwerpen	-	-	-	1 339	919 005	588 163
Provincie Limburg	*	*	*	*	*	*
Provincie Oost-Vlaanderen	13	9 586	5 944	6 979	4 778 505	3 058 242
Provincie Vlaams Brabant	-	-	-	-	-	-
Provincie West-Vlaanderen	17	12 288	7 619	11 832	8 114 360	5 193 191
Waals Gewest	6	4 354	2 700	3 622	2 482 334	1 588 696
Provincie Waals Brabant	-	-	-	-	-	-
Provincie Henegouwen	3	2 203	1 366	473	317 789	203 387
Provincie Luik	-	-	-	2 667	1 833 277	1 173 297
Provincie Luxemburg	-	-	-	19	13 263	8 489
Provincie Namen	*	*	*	*	*	*
4de kwartaal 2000						
BELGIE	38	26 242	16 269	25 115	16 646 024	10 653 453
Brussels Hoofdst. Gewest	1	691	428	2 157	1 424 370	911 598
Vlaams Gewest	17	11 737	7 277	19 378	12 843 144	8 219 608
Provincie Antwerpen	-	-	-	1 313	869 602	556 545
Provincie Limburg	*	*	*	*	*	*
Provincie Oost-Vlaanderen	1	691	428	6 084	4 034 950	2 582 365
Provincie Vlaams Brabant	-	-	-	-	-	-
Provincie West-Vlaanderen	16	11 046	6 849	11 285	7 478 736	4 786 390
Waals Gewest	20	13 814	8 564	3 580	2 378 510	1 522 247
Provincie Waals Brabant	-	-	-	-	-	-
Provincie Henegouwen	20	13 814	8 564	737	490 982	314 230
Provincie Luik	-	-	-	2 374	1 575 548	1 008 350
Provincie Luxemburg	-	-	-	41	27 454	17 571
Provincie Namen	*	*	*	*	*	*
Het jaar 2000						
BELGIE	196	137 311	85 140	107 829	73 865 821	47 274 126
Brussels Hoofdst. Gewest	6	4 223	2 619	8 419	5 761 702	3 687 490
Vlaams Gewest	144	101 168	62 729	83 833	57 426 927	36 753 227
Provincie Antwerpen	1	638	396	6 565	4 511 525	2 887 374
Provincie Limburg	*	*	*	*	*	*
Provincie Oost-Vlaanderen	54	37 954	23 533	25 612	17 532 988	11 221 107
Provincie Vlaams Brabant	-	-	-	-	-	-
Provincie West-Vlaanderen	89	62 576	38 800	48 539	33 246 821	21 277 966
Waals Gewest	46	31 920	19 792	15 577	10 677 192	6 833 409
Provincie Waals Brabant	-	-	-	-	-	-
Provincie Henegouwen	40	27 755	17 209	2 736	1 867 921	1 195 474
Provincie Luik	-	-	-	10 931	7 498 971	4 799 342
Provincie Luxemburg	-	-	-	141	96 966	62 060
Provincie Namen	*	*	*	*	*	*

(*) Vertrouwelijk.

III.- GESLACHTE DIEREN - ONDERWORPEN AAN DE KEURING EN GESCHIKT VERKLAARD VOOR HET VERBRUIK
3. SLACHTINGEN IN DE PARTICULIERE SLACHTHUIZEN (vervolg) - AANTAL EN GEWICHT VAN DE GESLACHTE DIEREN (kg)

PERIODEN EN PROVINCIES	Koeien			Vaarzen		
	Aantal	Levend gewicht	Geslacht gewicht	Aantal	Levend gewicht	Geslacht gewicht
1998	187 034	122 333 490	73 400 091	29 742	18 607 880	11 722 966
1999	174 306	116 593 404	71 121 977	27 349	17 517 289	11 035 904
1ste kwartaal 2000						
BELGIE	50 492	33 272 544	20 296 249	6 024	3 808 974	2 399 652
Brussels Hoofdst. Gewest	5 183	3 416 943	2 084 335	113	71 701	45 172
Vlaams Gewest	40 710	26 829 000	16 385 687	5 426	3 431 022	2 161 543
Provincie Antwerpen	15 541	10 242 033	6 247 639	261	165 175	104 059
Provincie Limburg	*	*	*	*	*	*
Provincie Oost-Vlaanderen	9 210	6 067 053	3 700 901	432	272 752	171 834
Provincie Vlaams Brabant	-	-	-	633	400 443	252 280
Provincie West-Vlaanderen	15 058	9 925 362	6 054 471	3 778	2 388 850	1 504 975
Waals Gewest	4 599	3 026 601	1 846 227	485	306 251	192 837
Provincie Waals Brabant	-	-	-	-	-	-
Provincie Henegouwen	279	183 465	111 914	165	104 105	65 586
Provincie Luik	3 347	2 203 707	1 344 261	236	149 650	94 278
Provincie Luxemburg	49	32 385	19 755	18	11 294	7 115
Provincie Namen	*	*	*	*	*	*
2de kwartaal 2000						
BELGIE	46 988	32 325 446	19 718 522	5 941	3 799 278	2 393 547
Brussels Hoofdst. Gewest	4 286	2 948 420	1 798 538	152	97 924	61 692
Vlaams Gewest	38 906	26 769 446	16 329 360	5 385	3 443 082	2 169 143
Provincie Antwerpen	13 492	9 280 538	5 661 128	234	149 462	94 162
Provincie Limburg	*	*	*	*	*	*
Provincie Oost-Vlaanderen	8 988	6 180 840	3 770 311	231	148 428	93 511
Provincie Vlaams Brabant	-	-	-	535	342 805	215 967
Provincie West-Vlaanderen	15 757	10 849 647	6 618 284	4 088	2 611 781	1 645 422
Waals Gewest	3 796	2 607 580	1 590 624	404	258 272	162 712
Provincie Waals Brabant	-	-	-	-	-	-
Provincie Henegouwen	229	157 285	95 943	122	78 738	49 604
Provincie Luik	2 506	1 720 496	1 049 504	244	155 533	97 887
Provincie Luxemburg	26	17 846	10 886	13	8 222	5 180
Provincie Namen	*	*	*	*	*	*
3de kwartaal 2000						
BELGIE	43 516	28 699 672	17 506 804	5 325	3 253 207	2 049 520
Brussels Hoofdst. Gewest	4 938	3 251 891	1 983 654	25	15 262	9 615
Vlaams Gewest	35 025	23 108 795	14 096 368	5 004	3 056 837	1 925 806
Provincie Antwerpen	11 500	7 577 514	4 622 283	227	138 425	87 207
Provincie Limburg	*	*	*	*	*	*
Provincie Oost-Vlaanderen	7 841	5 186 444	3 183 733	168	102 297	64 447
Provincie Vlaams Brabant	137	86 584	52 816	269	165 112	104 021
Provincie West-Vlaanderen	14 797	9 760 679	5 954 015	4 073	2 487 749	1 567 281
Waals Gewest	3 553	2 338 986	1 426 782	296	181 108	114 099
Provincie Waals Brabant	-	-	-	-	-	-
Provincie Henegouwen	115	77 447	47 244	71	43 540	27 430
Provincie Luik	2 370	1 555 921	949 112	214	130 805	82 408
Provincie Luxemburg	18	11 698	7 135	9	5 538	3 489
Provincie Namen	*	*	*	*	*	*
4de kwartaal 2000						
BELGIE	44 572	27 559 646	16 811 383	5 535	3 297 743	2 077 585
Brussels Hoofdst. Gewest	4 870	3 014 232	1 838 681	24	14 280	8 996
Vlaams Gewest	35 354	21 854 923	13 331 502	5 254	3 130 165	1 972 087
Provincie Antwerpen	11 776	7 272 293	4 436 099	240	143 050	90 122
Provincie Limburg	*	*	*	*	*	*
Provincie Oost-Vlaanderen	9 307	5 747 218	3 505 802	546	325 020	204 761
Provincie Vlaams Brabant	211	133 985	81 731	482	272 789	171 858
Provincie West-Vlaanderen	13 380	8 282 123	5 052 094	3 764	2 245 097	1 414 413
Waals Gewest	4 348	2 690 491	1 641 200	257	153 298	96 582
Provincie Waals Brabant	-	-	-	-	-	-
Provincie Henegouwen	171	106 379	64 892	71	42 396	26 711
Provincie Luik	3 213	1 988 092	1 212 737	143	85 325	53 757
Provincie Luxemburg	58	35 850	21 868	43	25 577	16 114
Provincie Namen	*	*	*	*	*	*
Het jaar 2000						
BELGIE	185 568	121 857 308	74 332 958	22 825	14 159 202	8 920 304
Brussels Hoofdst. Gewest	19 277	12 631 486	7 705 208	314	199 167	125 475
Vlaams Gewest	149 995	98 562 164	60 122 917	21 069	13 061 106	8 228 499
Provincie Antwerpen	52 309	34 372 378	20 967 149	962	596 112	375 550
Provincie Limburg	*	*	*	*	*	*
Provincie Oost-Vlaanderen	35 346	23 181 555	14 140 747	1 377	848 497	534 553
Provincie Vlaams Brabant	348	220 569	134 547	1 899	1 181 149	744 126
Provincie West-Vlaanderen	58 992	38 817 811	23 678 864	15 703	9 733 477	6 132 091
Waals Gewest	16 296	10 663 658	6 504 833	1 442	898 929	566 330
Provincie Waals Brabant	-	-	-	-	-	-
Provincie Henegouwen	794	524 576	319 993	429	268 779	169 331
Provincie Luik	11 436	7 468 216	4 555 614	837	521 313	328 430
Provincie Luxemburg	151	97 779	59 644	83	50 631	31 898
Provincie Namen	*	*	*	*	*	*

(*) Vertrouwelijk.

III.- GESLACHTE DIEREN - ONDERWORPEN AAN DE KEURING EN GESCHIKT VERKLAARD VOOR HET VERBRUIK
3. SLACHTINGEN IN DE PARTICULIERE SLACHTHUIZEN (vervolg) - AANTAL EN GEWICHT VAN DE GESLACHTE DIEREN (kg)

PERIODEN EN PROVINCIES	Kalveren			Totaal van de runderen		
	Aantal	Levend gewicht	Geslacht gewicht	Aantal	Levend gewicht	Geslacht gewicht
1998	200 660	48 154 084	29 855 530	540 830	272 414 641	167 448 238
1999	177 609	46 085 823	28 573 199	491 317	257 429 479	160 136 914
1ste kwartaal 2000						
BELGIE	36 312	9 295 872	5 763 442	121 178	66 323 078	41 223 777
Brussels Hoofdst. Gewest	457	116 992	72 536	7 878	5 100 561	3 158 783
Vlaams Gewest	35 102	8 986 112	5 571 389	103 135	54 654 268	33 959 169
Provincie Antwerpen	29 694	7 601 664	4 713 033	47 671	19 541 484	12 045 590
Provincie Limburg	*	*	*	*	*	*
Provincie Oost-Vlaanderen	56	14 336	8 890	16 120	10 872 402	6 773 026
Provincie Vlaams Brabant	13	3 328	2 063	646	403 771	254 343
Provincie West-Vlaanderen	1 921	491 776	304 898	33 135	21 514 869	13 437 672
Waals Gewest	753	192 768	119 517	10 165	6 568 249	4 105 825
Provincie Waals Brabant	-	-	-	-	-	-
Provincie Henegouwen	52	13 312	8 255	1 286	855 436	540 556
Provincie Luik	619	158 464	98 248	7 247	4 652 575	2 906 870
Provincie Luxemburg	29	7 424	4 603	147	86 814	54 328
Provincie Namen	*	*	*	*	*	*
2de kwartaal 2000						
BELGIE	49 087	12 648 481	7 842 065	129 971	67 939 700	42 219 808
Brussels Hoofdst. Gewest	455	117 244	72 691	7 046	4 639 828	2 877 657
Vlaams Gewest	48 063	12 384 642	7 678 482	114 089	57 499 854	35 714 073
Provincie Antwerpen	34 391	8 861 826	5 494 334	49 856	19 482 770	12 011 827
Provincie Limburg	*	*	*	*	*	*
Provincie Oost-Vlaanderen	50	12 880	7 986	15 436	10 571 097	6 578 068
Provincie Vlaams Brabant	8	2 064	1 280	543	344 869	217 247
Provincie West-Vlaanderen	2 081	536 301	332 509	35 026	22 981 815	14 345 604
Waals Gewest	569	146 595	90 892	8 836	5 799 918	3 628 078
Provincie Waals Brabant	-	-	-	-	-	-
Provincie Henegouwen	44	11 332	7 027	1 148	763 689	482 909
Provincie Luik	455	117 224	72 681	6 050	3 942 645	2 467 784
Provincie Luxemburg	25	6 442	3 995	94	53 048	33 206
Provincie Namen	*	*	*	*	*	*
3de kwartaal 2000						
BELGIE	45 943	11 929 869	7 396 512	121 351	62 101 431	38 612 272
Brussels Hoofdst. Gewest	361	93 771	58 138	7 313	4 730 623	2 928 014
Vlaams Gewest	45 067	11 702 295	7 255 420	106 046	52 230 223	32 469 027
Provincie Antwerpen	32 670	8 483 311	5 259 652	45 736	17 118 255	10 557 305
Provincie Limburg	*	*	*	*	*	*
Provincie Oost-Vlaanderen	49	12 737	7 896	15 050	10 089 569	6 300 262
Provincie Vlaams Brabant	9	2 347	1 455	415	254 043	158 292
Provincie West-Vlaanderen	1 897	492 705	305 477	32 616	20 867 781	13 027 583
Waals Gewest	515	133 803	82 954	7 992	5 140 585	3 215 231
Provincie Waals Brabant	-	-	-	-	-	-
Provincie Henegouwen	29	7 524	4 665	691	448 503	284 092
Provincie Luik	393	102 102	63 300	5 644	3 622 105	2 268 117
Provincie Luxemburg	18	4 694	2 910	64	35 193	22 023
Provincie Namen	*	*	*	*	*	*
4de kwartaal 2000						
BELGIE	46 137	12 018 150	7 451 258	121 397	59 547 805	37 009 948
Brussels Hoofdst. Gewest	458	119 371	74 010	7 510	4 572 944	2 833 713
Vlaams Gewest	44 879	11 690 759	7 248 274	104 882	49 530 728	30 778 668
Provincie Antwerpen	30 877	8 044 524	4 987 606	44 206	16 329 469	10 070 372
Provincie Limburg	*	*	*	*	*	*
Provincie Oost-Vlaanderen	65	16 927	10 496	16 003	10 124 806	6 303 852
Provincie Vlaams Brabant	12	3 108	1 927	685	409 882	255 516
Provincie West-Vlaanderen	1 632	427 345	264 955	30 077	18 444 347	11 524 701
Waals Gewest	800	208 020	128 974	9 005	5 444 133	3 397 567
Provincie Waals Brabant	-	-	-	-	-	-
Provincie Henegouwen	41	10 614	6 582	1 040	664 185	420 979
Provincie Luik	614	159 581	98 939	6 344	3 808 546	2 373 783
Provincie Luxemburg	60	15 613	9 681	202	104 494	65 234
Provincie Namen	*	*	*	*	*	*
Het jaar 2000						
BELGIE	177 479	45 892 372	28 453 277	493 897	255 912 014	159 065 805
Brussels Hoofdst. Gewest	1 731	447 378	277 375	29 747	19 043 956	11 798 167
Vlaams Gewest	173 111	44 763 808	27 753 565	428 152	213 915 173	132 920 937
Provincie Antwerpen	127 632	32 991 325	20 454 625	187 469	72 471 978	44 685 094
Provincie Limburg	*	*	*	*	*	*
Provincie Oost-Vlaanderen	220	56 880	35 268	62 609	41 657 874	25 955 208
Provincie Vlaams Brabant	42	10 847	6 725	2 289	1 412 565	885 398
Provincie West-Vlaanderen	7 531	1 948 127	1 207 839	130 854	83 808 812	52 335 560
Waals Gewest	2 637	681 186	422 337	35 998	22 952 885	14 346 701
Provincie Waals Brabant	-	-	-	-	-	-
Provincie Henegouwen	166	42 782	26 529	4 165	2 731 813	1 728 536
Provincie Luik	2 081	537 371	333 168	25 285	16 025 871	10 016 554
Provincie Luxemburg	132	34 173	21 189	507	279 549	174 791
Provincie Namen	*	*	*	*	*	*

(*) Vertrouwelijk.

III.- GESLACHTE DIEREN - ONDERWORPEN AAN DE KEURING EN GESCHIKT VERKLAARD VOOR HET VERBRUIK

3. SLACHTINGEN IN DE PARTICULIERE SLACHTHUIZEN (vervolg) - AANTAL EN GEWICHT VAN DE GESLACHTE DIEREN (kg)

PERIODEN EN PROVINCIES	Varkens			Schapen en lammeren		
	Aantal	Levend gewicht	Geslacht gewicht	Aantal	Levend gewicht	Geslacht gewicht
1998	9 051 458	1 056 702 094	845 361 677	82 502	3 540 485	1 593 246
1999	8 155 759	951 660 514	761 328 406	80 170	3 313 034	1 656 533
1ste kwartaal 2000						
BELGIE	2 120 812	250 924 694	200 739 758	21 508	879 680	439 857
Brussels Hoofdst. Gewest	47 119	5 574 757	4 459 806	4 002	166 007	83 004
Vlaams Gewest	1 921 135	227 294 799	181 835 839	16 792	683 053	341 538
Provincie Antwerpen	337 470	39 914 360	31 931 488	8 366	338 525	169 265
Provincie Limburg	*	*	*	*	*	*
Provincie Oost-Vlaanderen	328 550	38 878 282	31 102 627	1 185	51 576	25 791
Provincie Vlaams Brabant	6 884	814 702	651 762	5 985	239 158	119 580
Provincie West-Vlaanderen	1 248 063	147 667 631	118 134 103	1 199	51 343	25 676
Waals Gewest	152 558	18 055 138	14 444 113	714	30 620	15 315
Provincie Waals Brabant	-	-	-	-	-	-
Provincie Henegouwen	715	85 409	68 328	259	10 902	5 452
Provincie Luik	151 570	17 937 455	14 349 966	447	19 374	9 690
Provincie Luxemburg	273	32 274	25 819	3	129	65
Provincie Namen	*	*	*	*	*	*
2de kwartaal 2000						
BELGIE	2 199 527	256 582 234	205 265 790	23 905	987 978	493 989
Brussels Hoofdst. Gewest	45 328	5 279 462	4 223 569	3 560	147 234	73 617
Vlaams Gewest	1 890 427	220 294 630	176 235 706	19 260	794 200	397 100
Provincie Antwerpen	337 390	39 320 802	31 456 642	10 679	438 228	219 114
Provincie Limburg	*	*	*	*	*	*
Provincie Oost-Vlaanderen	311 399	36 291 114	29 032 891	922	40 568	20 284
Provincie Vlaams Brabant	5 934	693 192	554 554	6 375	259 626	129 813
Provincie West-Vlaanderen	1 235 704	143 989 522	115 191 619	1 058	45 834	22 917
Waals Gewest	263 772	31 008 142	24 806 515	1 085	46 544	23 272
Provincie Waals Brabant	-	-	-	-	-	-
Provincie Henegouwen	124 661	14 768 541	11 814 833	457	19 192	9 596
Provincie Luik	138 923	16 217 513	12 974 011	513	22 328	11 164
Provincie Luxemburg	188	22 088	17 671	24	1 020	510
Provincie Namen	*	*	*	*	*	*
3de kwartaal 2000						
BELGIE	2 267 011	264 466 851	211 565 476	17 030	707 526	353 775
Brussels Hoofdst. Gewest	36 769	4 303 103	3 442 483	3 371	139 422	69 712
Vlaams Gewest	1 904 075	222 117 964	177 694 365	12 913	535 520	267 766
Provincie Antwerpen	357 655	41 719 024	33 375 219	6 518	268 723	134 362
Provincie Limburg	*	*	*	*	*	*
Provincie Oost-Vlaanderen	316 283	36 899 083	29 519 263	912	40 363	20 183
Provincie Vlaams Brabant	5 295	623 626	498 900	4 358	176 896	88 449
Provincie West-Vlaanderen	1 224 842	142 876 231	114 300 983	1 078	47 512	23 759
Waals Gewest	326 167	38 035 784	30 428 628	746	32 584	16 297
Provincie Waals Brabant	-	-	-	-	-	-
Provincie Henegouwen	176 332	20 568 833	16 455 067	94	3 995	1 999
Provincie Luik	149 648	17 445 085	13 956 067	586	25 692	12 848
Provincie Luxemburg	187	21 866	17 494	16	672	337
Provincie Namen	*	*	*	*	*	*
4de kwartaal 2000						
BELGIE	2 385 180	279 864 689	223 891 755	21 457	835 282	417 656
Brussels Hoofdst. Gewest	47 131	5 529 768	4 423 813	4 059	158 031	79 017
Vlaams Gewest	1 978 672	232 170 484	185 736 393	16 400	636 947	318 483
Provincie Antwerpen	348 304	40 866 165	32 692 932	9 283	360 532	180 268
Provincie Limburg	*	*	*	*	*	*
Provincie Oost-Vlaanderen	345 664	40 558 122	32 446 500	574	23 408	11 707
Provincie Vlaams Brabant	8 259	968 768	775 014	5 677	217 901	108 952
Provincie West-Vlaanderen	1 276 445	149 777 429	119 821 947	837	33 921	16 963
Waals Gewest	359 377	42 164 437	33 731 549	998	40 304	20 156
Provincie Waals Brabant	-	-	-	-	-	-
Provincie Henegouwen	203 715	23 901 511	19 121 208	125	5 001	2 502
Provincie Luik	155 428	18 235 457	14 588 366	725	29 307	14 655
Provincie Luxemburg	234	27 469	21 975	17	674	338
Provincie Namen	*	*	*	*	*	*
Het jaar 2000						
BELGIE	8 972 530	1 051 828 468	841 462 779	83 900	3 410 466	1 705 277
Brussels Hoofdst. Gewest	176 347	20 687 090	16 549 671	14 992	610 694	305 350
Vlaams Gewest	7 694 309	901 877 877	721 502 303	65 365	2 649 720	1 324 887
Provincie Antwerpen	1 380 819	161 820 351	129 456 281	34 846	1 406 008	703 009
Provincie Limburg	*	*	*	*	*	*
Provincie Oost-Vlaanderen	1 301 896	152 626 601	122 101 281	3 593	155 915	77 965
Provincie Vlaams Brabant	26 372	3 100 288	2 480 230	22 395	893 581	446 794
Provincie West-Vlaanderen	4 985 054	584 310 813	467 448 652	4 172	178 610	89 315
Waals Gewest	1 101 874	129 263 501	103 410 805	3 543	150 052	75 040
Provincie Waals Brabant	-	-	-	-	-	-
Provincie Henegouwen	505 423	59 324 294	47 459 436	935	39 090	19 549
Provincie Luik	595 569	69 835 510	55 868 410	2 271	96 701	48 357
Provincie Luxemburg	882	103 697	82 959	60	2 495	1 250
Provincie Namen	*	*	*	*	*	*

(*) Vertrouwelijk.

III.- GESLACHTE DIEREN - ONDERWORPEN AAN DE KEURING EN GESCHIKT VERKLAARD VOOR HET VERBRUIK
3. SLACHTINGEN IN DE PARTICULIERE SLACHTHUIZEN (vervolg) - AANTAL EN GEWICHT VAN DE GESLACHTE DIEREN (kg)

PERIODEN EN PROVINCIES	Geiten en geitjes			Veulens		
	Aantal	Levend gewicht	Geslacht gewicht	Aantal	Levend gewicht	Geslacht gewicht
1998	1 416	65 533	28 179	436	122 790	73 673
1999	994	44 642	22 325	401	110 143	66 086
1ste kwartaal 2000						
BELGIE	172	6 350	3 176	54	14 172	8 501
Brussels Hoofdst. Gewest	169	6 239	3 120	-	-	-
Vlaams Gewest	3	111	56	39	10 236	6 140
Provincie Antwerpen	-	-	-	10	2 570	1 542
Provincie Limburg	*	*	*	*	*	*
Provincie Oost-Vlaanderen	3	111	56	12	3 189	1 913
Provincie Vlaams Brabant	-	-	-	-	-	-
Provincie West-Vlaanderen	-	-	-	16	4 220	2 531
Waals Gewest	-	-	-	15	3 936	2 361
Provincie Waals Brabant	-	-	-	-	-	-
Provincie Henegouwen	-	-	-	-	-	-
Provincie Luik	-	-	-	15	3 936	2 361
Provincie Luxemburg	-	-	-	-	-	-
Provincie Namen	*	*	*	*	*	*
2de kwartaal 2000						
BELGIE	442	19 482	9 741	42	10 728	6 436
Brussels Hoofdst. Gewest	413	18 308	9 154	-	-	-
Vlaams Gewest	27	1 102	551	30	7 665	4 598
Provincie Antwerpen	-	-	-	-	-	-
Provincie Limburg	*	*	*	*	*	*
Provincie Oost-Vlaanderen	16	596	298	12	3 063	1 837
Provincie Vlaams Brabant	3	138	69	-	-	-
Provincie West-Vlaanderen	8	368	184	18	4 602	2 761
Waals Gewest	2	72	36	12	3 063	1 838
Provincie Waals Brabant	-	-	-	-	-	-
Provincie Henegouwen	2	72	36	3	774	464
Provincie Luik	-	-	-	8	2 038	1 223
Provincie Luxemburg	-	-	-	-	-	-
Provincie Namen	*	*	*	*	*	*
3de kwartaal 2000						
BELGIE	528	22 102	11 052	54	14 096	8 456
Brussels Hoofdst. Gewest	493	20 629	10 315	-	-	-
Vlaams Gewest	34	1 427	714	51	13 259	7 954
Provincie Antwerpen	-	-	-	-	-	-
Provincie Limburg	*	*	*	*	*	*
Provincie Oost-Vlaanderen	7	322	161	32	8 192	4 915
Provincie Vlaams Brabant	-	-	-	-	-	-
Provincie West-Vlaanderen	27	1 105	553	19	5 067	3 039
Waals Gewest	1	46	23	3	837	502
Provincie Waals Brabant	-	-	-	-	-	-
Provincie Henegouwen	-	-	-	2	558	335
Provincie Luik	1	46	23	-	-	-
Provincie Luxemburg	-	-	-	-	-	-
Provincie Namen	*	*	*	*	*	*
4de kwartaal 2000						
BELGIE	547	21 607	10 804	44	11 309	6 786
Brussels Hoofdst. Gewest	535	21 134	10 567	-	-	-
Vlaams Gewest	9	356	178	35	9 009	5 406
Provincie Antwerpen	-	-	-	-	-	-
Provincie Limburg	*	*	*	*	*	*
Provincie Oost-Vlaanderen	-	-	-	1	260	156
Provincie Vlaams Brabant	-	-	-	-	-	-
Provincie West-Vlaanderen	9	356	178	34	8 749	5 250
Waals Gewest	3	117	59	9	2 300	1 380
Provincie Waals Brabant	-	-	-	-	-	-
Provincie Henegouwen	-	-	-	4	1 040	624
Provincie Luik	3	117	59	1	247	148
Provincie Luxemburg	-	-	-	-	-	-
Provincie Namen	*	*	*	*	*	*
Het jaar 2000						
BELGIE	1 689	69 541	34 773	194	50 305	30 179
Brussels Hoofdst. Gewest	1 610	66 310	33 156	-	-	-
Vlaams Gewest	73	2 996	1 499	155	40 169	24 098
Provincie Antwerpen	-	-	-	10	2 570	1 542
Provincie Limburg	*	*	*	*	*	*
Provincie Oost-Vlaanderen	26	1 029	515	57	14 704	8 821
Provincie Vlaams Brabant	3	138	69	-	-	-
Provincie West-Vlaanderen	44	1 829	915	87	22 638	13 581
Waals Gewest	6	235	118	39	10 136	6 081
Provincie Waals Brabant	-	-	-	-	-	-
Provincie Henegouwen	2	72	36	9	2 372	1 423
Provincie Luik	4	163	82	24	6 221	3 732
Provincie Luxemburg	-	-	-	-	-	-
Provincie Namen	*	*	*	*	*	*

(*) Vertrouwelijk.

III.- GESLACHTE DIEREN - ONDERWORPEN AAN DE KEURING EN GESCHIKT VERKLAARD VOOR HET VERBRUIK
3. SLACHTINGEN IN DE PARTICULIERE SLACHTHUIZEN (vervolg) - AANTAL EN GEWICHT VAN DE GESLACHTE DIEREN (kg)

PERIODEN EN PROVINCIES	Andere paarden			Totaal van al de dieren		
	Aantal	Levend gewicht	Geslacht gewicht	Aantal	Levend gewicht	Geslacht gewicht
1998	12 686	6 215 482	3 729 291	9 689 328	1 339 061 025	1 018 234 304
1999	13 054	6 594 264	3 956 562	8 741 695	1 219 152 076	927 166 826
1ste kwartaal 2000						
BELGIE	4 125	2 058 429	1 235 058	2 267 849	320 206 403	243 650 127
Brussels Hoofdst. Gewest	676	337 454	202 473	59 844	11 185 018	7 907 186
Vlaams Gewest	3 292	1 642 610	985 564	2 044 396	284 285 077	217 128 306
Provincie Antwerpen	25	12 503	7 502	393 542	59 809 442	44 155 387
Provincie Limburg	*	*	*	*	*	*
Provincie Oost-Vlaanderen	185	92 341	55 404	346 055	49 897 901	37 958 817
Provincie Vlaams Brabant	6	3 006	1 803	13 521	1 460 637	1 027 488
Provincie West-Vlaanderen	3 072	1 532 748	919 648	1 285 485	170 770 811	132 519 630
Waals Gewest	157	78 365	47 021	163 609	24 736 308	18 614 635
Provincie Waals Brabant	-	-	-	-	-	-
Provincie Henegouwen	144	71 874	43 126	2 404	1 023 621	657 462
Provincie Luik	12	5 994	3 597	159 291	22 619 334	17 272 484
Provincie Luxemburg	-	-	-	423	119 217	80 212
Provincie Namen	*	*	*	*	*	*
2de kwartaal 2000						
BELGIE	4 012	1 976 844	1 186 108	2 357 899	327 516 966	249 181 872
Brussels Hoofdst. Gewest	493	242 819	145 691	56 840	10 327 651	7 329 688
Vlaams Gewest	3 386	1 668 906	1 001 346	2 027 219	280 266 457	213 353 374
Provincie Antwerpen	31	15 391	9 235	397 956	59 257 191	43 696 818
Provincie Limburg	*	*	*	*	*	*
Provincie Oost-Vlaanderen	148	73 112	43 867	327 933	46 979 550	35 677 245
Provincie Vlaams Brabant	2	966	580	12 857	1 298 791	902 263
Provincie West-Vlaanderen	3 205	1 579 437	947 664	1 275 019	168 601 578	130 510 749
Waals Gewest	133	65 119	39 071	273 840	36 922 858	28 498 810
Provincie Waals Brabant	-	-	-	-	-	-
Provincie Henegouwen	116	56 757	34 054	126 387	15 609 025	12 341 892
Provincie Luik	17	8 362	5 017	145 511	20 192 886	15 459 199
Provincie Luxemburg	-	-	-	306	76 156	51 387
Provincie Namen	*	*	*	*	*	*
3de kwartaal 2000						
BELGIE	3 647	1 859 014	1 115 407	2 409 621	329 161 020	251 666 438
Brussels Hoofdst. Gewest	574	293 384	176 030	48 520	9 487 161	6 626 554
Vlaams Gewest	2 983	1 520 018	912 010	2 026 102	276 418 411	211 351 836
Provincie Antwerpen	21	10 728	6 437	409 930	59 116 730	44 073 323
Provincie Limburg	*	*	*	*	*	*
Provincie Oost-Vlaanderen	116	59 053	35 431	332 400	47 096 582	35 880 215
Provincie Vlaams Brabant	4	2 027	1 216	10 072	1 056 592	746 857
Provincie West-Vlaanderen	2 838	1 446 174	867 704	1 261 420	165 243 870	128 223 621
Waals Gewest	90	45 612	27 367	334 999	43 255 448	33 688 048
Provincie Waals Brabant	-	-	-	-	-	-
Provincie Henegouwen	67	33 890	20 334	177 186	21 055 779	16 761 827
Provincie Luik	22	11 210	6 726	155 901	21 104 138	16 243 781
Provincie Luxemburg	-	-	-	267	57 731	39 854
Provincie Namen	*	*	*	*	*	*
4de kwartaal 2000						
BELGIE	4 816	2 304 337	1 382 601	2 533 441	342 585 029	262 719 550
Brussels Hoofdst. Gewest	732	349 788	209 873	59 967	10 631 665	7 556 983
Vlaams Gewest	3 981	1 905 372	1 143 222	2 103 979	284 252 896	217 982 350
Provincie Antwerpen	39	18 650	11 190	401 832	57 574 816	42 954 762
Provincie Limburg	*	*	*	*	*	*
Provincie Oost-Vlaanderen	226	108 053	64 832	362 468	50 814 649	38 827 047
Provincie Vlaams Brabant	6	2 867	1 720	14 627	1 599 418	1 141 202
Provincie West-Vlaanderen	3 705	1 773 418	1 064 050	1 311 107	170 038 220	132 433 089
Waals Gewest	103	49 177	29 506	369 495	47 700 468	37 180 217
Provincie Waals Brabant	-	-	-	-	-	-
Provincie Henegouwen	71	33 871	20 323	204 955	24 605 608	19 565 636
Provincie Luik	31	14 827	8 896	162 532	22 088 501	16 985 907
Provincie Luxemburg	-	-	-	453	132 637	87 547
Provincie Namen	*	*	*	*	*	*
Het jaar 2000						
BELGIE	16 600	8 198 624	4 919 174	9 568 810	1 319 469 418	1 007 217 987
Brussels Hoofdst. Gewest	2 475	1 223 445	734 067	225 171	41 631 495	29 420 411
Vlaams Gewest	13 642	6 736 906	4 042 142	8 201 696	1 125 222 841	859 815 866
Provincie Antwerpen	116	57 272	34 364	1 603 260	235 758 179	174 880 290
Provincie Limburg	*	*	*	*	*	*
Provincie Oost-Vlaanderen	675	332 559	199 534	1 368 856	194 788 682	148 343 324
Provincie Vlaams Brabant	18	8 866	5 319	51 077	5 415 438	3 817 810
Provincie West-Vlaanderen	12 820	6 331 777	3 799 066	5 133 031	674 654 479	523 687 089
Waals Gewest	483	238 273	142 965	1 141 943	152 615 082	117 981 710
Provincie Waals Brabant	-	-	-	-	-	-
Provincie Henegouwen	398	196 392	117 837	510 932	62 294 033	49 326 817
Provincie Luik	82	40 393	24 236	623 235	86 004 859	65 961 371
Provincie Luxemburg	-	-	-	1 449	385 741	259 000
Provincie Namen	*	*	*	*	*	*

(*) Vertrouwelijk.

III.- GESLACHTE DIEREN - ONDERWORPEN AAN DE KEURING EN GESCHIKT VERKLAARD VOOR HET VERBRUIK
4. SLACHTINGEN IN DE PRIVATE SLACHTERIJEN - AANTAL EN GEWICHT VAN DE GESLACHTE DIEREN (kg)

PERIODEN EN PROVINCIES	Ossen			Stieren		
	Aantal	Levend gewicht	Geslacht gewicht	Aantal	Levend gewicht	Geslacht gewicht
1998	254	156 156	96 820	744	501 540	315 965
1999	240	152 636	94 634	705	483 937	309 728
1ste kwartaal 2000						
BELGIE	57	37 920	23 511	185	130 551	83 549
Brussels Hoofdst. Gewest	-	-	-	-	-	-
Vlaams Gewest	6	4 005	2 484	54	37 954	24 290
Provincie Antwerpen	-	-	-	-	-	-
Provincie Limburg	-	-	-	9	6 292	4 027
Provincie Oost-Vlaanderen	6	4 005	2 484	9	6 349	4 063
Provincie Vlaams Brabant	-	-	-	11	7 714	4 937
Provincie West-Vlaanderen	-	-	-	25	17 599	11 263
Waals Gewest	51	33 915	21 027	131	92 597	59 259
Provincie Waals Brabant	-	-	-	6	4 224	2 702
Provincie Henegouwen	36	23 910	14 824	99	69 932	44 755
Provincie Luik	-	-	-	-	-	-
Provincie Luxemburg	14	9 352	5 798	21	14 887	9 528
Provincie Namen	1	653	405	5	3 554	2 274
2de kwartaal 2000						
BELGIE	27	19 793	12 272	83	56 835	36 378
Brussels Hoofdst. Gewest	-	-	-	-	-	-
Vlaams Gewest	7	5 101	3 163	37	25 339	16 219
Provincie Antwerpen	-	-	-	8	5 468	3 500
Provincie Limburg	-	-	-	2	1 367	875
Provincie Oost-Vlaanderen	6	4 378	2 715	7	4 790	3 066
Provincie Vlaams Brabant	-	-	-	2	1 367	875
Provincie West-Vlaanderen	1	723	448	18	12 347	7 903
Waals Gewest	20	14 692	9 109	46	31 496	20 159
Provincie Waals Brabant	-	-	-	2	1 367	875
Provincie Henegouwen	20	14 692	9 109	8	5 490	3 514
Provincie Luik	-	-	-	12	8 213	5 257
Provincie Luxemburg	-	-	-	21	14 392	9 211
Provincie Namen	-	-	-	3	2 034	1 302
3de kwartaal 2000						
BELGIE	29	21 003	13 024	67	46 131	29 525
Brussels Hoofdst. Gewest	-	-	-	-	-	-
Vlaams Gewest	4	2 903	1 801	23	15 739	10 072
Provincie Antwerpen	-	-	-	4	2 706	1 732
Provincie Limburg	-	-	-	-	-	-
Provincie Oost-Vlaanderen	4	2 903	1 801	3	2 057	1 316
Provincie Vlaams Brabant	-	-	-	3	2 031	1 300
Provincie West-Vlaanderen	-	-	-	13	8 945	5 724
Waals Gewest	25	18 100	11 223	44	30 392	19 453
Provincie Waals Brabant	-	-	-	1	717	459
Provincie Henegouwen	12	8 657	5 369	3	2 043	1 307
Provincie Luik	-	-	-	8	5 508	3 526
Provincie Luxemburg	11	7 980	4 947	25	17 293	11 068
Provincie Namen	2	1 463	907	7	4 831	3 093
4de kwartaal 2000						
BELGIE	69	47 639	29 535	127	83 804	53 632
Brussels Hoofdst. Gewest	-	-	-	-	-	-
Vlaams Gewest	-	-	-	76	50 062	32 038
Provincie Antwerpen	-	-	-	4	2 590	1 657
Provincie Limburg	-	-	-	17	11 106	7 108
Provincie Oost-Vlaanderen	-	-	-	14	9 392	6 011
Provincie Vlaams Brabant	-	-	-	8	5 242	3 354
Provincie West-Vlaanderen	-	-	-	33	21 732	13 908
Waals Gewest	69	47 639	29 535	51	33 742	21 594
Provincie Waals Brabant	2	1 382	857	10	6 656	4 259
Provincie Henegouwen	30	20 708	12 839	21	13 882	8 884
Provincie Luik	-	-	-	18	11 836	7 575
Provincie Luxemburg	30	20 716	12 843	-	-	-
Provincie Namen	7	4 833	2 996	2	1 368	876
Het jaar 2000						
BELGIE	182	126 355	78 342	462	317 321	203 084
Brussels Hoofdst. Gewest	-	-	-	-	-	-
Vlaams Gewest	17	12 009	7 448	190	129 094	82 619
Provincie Antwerpen	-	-	-	16	10 764	6 889
Provincie Limburg	-	-	-	28	18 765	12 010
Provincie Oost-Vlaanderen	16	11 286	7 000	33	22 588	14 456
Provincie Vlaams Brabant	-	-	-	24	16 354	10 466
Provincie West-Vlaanderen	1	723	448	89	60 623	38 798
Waals Gewest	165	114 346	70 894	272	188 227	120 465
Provincie Waals Brabant	2	1 382	857	19	12 964	8 295
Provincie Henegouwen	98	67 967	42 141	131	91 347	58 460
Provincie Luik	-	-	-	38	25 557	16 358
Provincie Luxemburg	55	38 048	23 588	67	46 572	29 807
Provincie Namen	10	6 949	4 308	17	11 787	7 545

III.- GESLACHTE DIEREN - ONDERWORPEN AAN DE KEURING EN GESCHIKT VERKLAARD VOOR HET VERBRUIK
4. SLACHTINGEN IN DE PRIVATE SLACHTERIJEN (vervolg) - AANTAL EN GEWICHT VAN DE GESLACHTE DIEREN (kg)

PERIODEN EN PROVINCIES	Koeien			Vaarzen		
	Aantal	Levend gewicht	Geslacht gewicht	Aantal	Levend gewicht	Geslacht gewicht
1998	1 059	687 233	412 342	1 005	623 486	392 810
1999	831	554 249	338 092	914	582 952	367 272
1ste kwartaal 2000						
BELGIE	246	161 376	98 439	254	160 776	101 289
Brussels Hoofdst. Gewest	-	-	-	-	-	-
Vlaams Gewest	138	91 014	55 517	210	132 908	83 731
Provincie Antwerpen	2	1 335	814	-	-	-
Provincie Limburg	7	4 677	2 853	10	6 358	4 005
Provincie Oost-Vlaanderen	50	32 994	20 125	49	31 013	19 538
Provincie Vlaams Brabant	49	32 322	19 717	8	5 058	3 186
Provincie West-Vlaanderen	30	19 686	12 008	143	90 479	57 002
Waals Gewest	108	70 362	42 922	44	27 868	17 558
Provincie Waals Brabant	-	-	-	4	2 522	1 589
Provincie Henegouwen	76	49 392	30 130	39	24 715	15 571
Provincie Luik	-	-	-	-	-	-
Provincie Luxemburg	10	6 582	4 015	-	-	-
Provincie Namen	22	14 388	8 777	1	631	398
2de kwartaal 2000						
BELGIE	131	89 793	54 781	195	125 080	78 803
Brussels Hoofdst. Gewest	-	-	-	-	-	-
Vlaams Gewest	78	53 342	32 543	151	97 105	61 176
Provincie Antwerpen	14	9 558	5 830	3	1 916	1 207
Provincie Limburg	3	2 041	1 246	14	9 207	5 801
Provincie Oost-Vlaanderen	26	17 804	10 862	23	14 919	9 398
Provincie Vlaams Brabant	17	11 633	7 098	5	3 210	2 023
Provincie West-Vlaanderen	18	12 306	7 507	106	67 853	42 747
Waals Gewest	53	36 451	22 238	44	27 975	17 627
Provincie Waals Brabant	1	675	412	4	2 481	1 563
Provincie Henegouwen	18	12 404	7 568	39	24 872	15 672
Provincie Luik	1	691	422	-	-	-
Provincie Luxemburg	29	19 905	12 143	-	-	-
Provincie Namen	4	2 776	1 693	1	622	392
3de kwartaal 2000						
BELGIE	39	25 428	15 514	152	92 676	58 388
Brussels Hoofdst. Gewest	-	-	-	-	-	-
Vlaams Gewest	28	18 120	11 055	124	75 627	47 646
Provincie Antwerpen	4	2 617	1 596	-	-	-
Provincie Limburg	-	-	-	8	4 857	3 060
Provincie Oost-Vlaanderen	9	5 705	3 481	23	14 027	8 837
Provincie Vlaams Brabant	5	3 266	1 993	2	1 225	772
Provincie West-Vlaanderen	10	6 532	3 985	91	55 518	34 977
Waals Gewest	11	7 308	4 459	28	17 049	10 742
Provincie Waals Brabant	-	-	-	-	-	-
Provincie Henegouwen	3	2 040	1 245	25	15 233	9 597
Provincie Luik	1	632	386	2	1 212	764
Provincie Luxemburg	5	3 283	2 003	-	-	-
Provincie Namen	2	1 353	825	1	604	381
4de kwartaal 2000						
BELGIE	325	200 461	122 280	261	155 228	97 792
Brussels Hoofdst. Gewest	-	-	-	-	-	-
Vlaams Gewest	283	174 815	106 638	221	131 506	82 849
Provincie Antwerpen	15	9 279	5 660	5	2 952	1 860
Provincie Limburg	4	2 457	1 499	18	10 729	6 760
Provincie Oost-Vlaanderen	133	81 960	49 995	82	48 747	30 711
Provincie Vlaams Brabant	37	22 806	13 912	7	4 167	2 625
Provincie West-Vlaanderen	94	58 313	35 572	109	64 911	40 893
Waals Gewest	42	25 646	15 642	40	23 722	14 943
Provincie Waals Brabant	3	1 850	1 128	2	1 172	738
Provincie Henegouwen	38	23 161	14 127	32	18 998	11 967
Provincie Luik	1	635	387	6	3 552	2 238
Provincie Luxemburg	-	-	-	-	-	-
Provincie Namen	-	-	-	-	-	-
Het jaar 2000						
BELGIE	741	477 058	291 014	862	533 760	336 272
Brussels Hoofdst. Gewest	-	-	-	-	-	-
Vlaams Gewest	527	337 291	205 753	706	437 146	275 402
Provincie Antwerpen	35	22 789	13 900	8	4 868	3 067
Provincie Limburg	14	9 175	5 598	50	31 151	19 626
Provincie Oost-Vlaanderen	218	138 463	84 463	177	108 706	68 484
Provincie Vlaams Brabant	108	70 027	42 720	22	13 660	8 606
Provincie West-Vlaanderen	152	96 837	59 072	449	278 761	175 619
Waals Gewest	214	139 767	85 261	156	96 614	60 870
Provincie Waals Brabant	4	2 525	1 540	10	6 175	3 890
Provincie Henegouwen	135	86 997	53 070	135	83 818	52 807
Provincie Luik	3	1 958	1 195	8	4 764	3 002
Provincie Luxemburg	44	29 770	18 161	-	-	-
Provincie Namen	28	18 517	11 295	3	1 857	1 171

III.- GESLACHTE DIEREN - ONDERWORPEN AAN DE KEURING EN GESCHIKT VERKLAARD VOOR HET VERBRUIK
4. SLACHTINGEN IN DE PRIVATE SLACHTERIJEN (vervolg) - AANTAL EN GEWICHT VAN DE GESLACHTE DIEREN (kg)

PERIODEN EN PROVINCIES	Kalveren			Totaal van de runderen		
	Aantal	Levend gewicht	Geslacht gewicht	Aantal	Levend gewicht	Geslacht gewicht
1998	272	66 124	40 989	3 334	2 034 539	1 258 926
1999	218	56 810	35 214	2 908	1 830 584	1 144 940
1ste kwartaal 2000						
BELGIE	38	9 728	6 033	780	500 351	312 821
Brussels Hoofdst. Gewest	-	-	-	-	-	-
Vlaams Gewest	14	3 584	2 223	422	269 465	168 245
Provincie Antwerpen	-	-	-	2	1 335	814
Provincie Limburg	1	256	159	27	17 583	11 044
Provincie Oost-Vlaanderen	-	-	-	114	74 361	46 210
Provincie Vlaams Brabant	1	256	159	69	45 350	27 999
Provincie West-Vlaanderen	12	3 072	1 905	210	130 836	82 178
Waals Gewest	24	6 144	3 810	358	230 886	144 576
Provincie Waals Brabant	1	256	159	11	7 002	4 450
Provincie Henegouwen	8	2 048	1 270	258	169 997	106 550
Provincie Luik	-	-	-	-	-	-
Provincie Luxemburg	15	3 840	2 381	60	34 661	21 722
Provincie Namen	-	-	-	29	19 226	11 854
2de kwartaal 2000						
BELGIE	46	11 853	7 349	482	303 354	189 583
Brussels Hoofdst. Gewest	-	-	-	-	-	-
Vlaams Gewest	17	4 382	2 717	290	185 269	115 818
Provincie Antwerpen	2	516	320	27	17 458	10 857
Provincie Limburg	-	-	-	19	12 615	7 922
Provincie Oost-Vlaanderen	1	258	160	63	42 149	26 201
Provincie Vlaams Brabant	2	516	320	26	16 726	10 316
Provincie West-Vlaanderen	12	3 092	1 917	155	96 362	60 522
Waals Gewest	29	7 471	4 632	192	118 085	73 765
Provincie Waals Brabant	-	-	-	7	4 523	2 850
Provincie Henegouwen	25	6 441	3 994	110	63 899	39 857
Provincie Luik	3	773	479	16	9 677	6 158
Provincie Luxemburg	1	257	159	51	34 554	21 513
Provincie Namen	-	-	-	8	5 432	3 387
3de kwartaal 2000						
BELGIE	25	6 493	4 023	312	191 731	120 474
Brussels Hoofdst. Gewest	-	-	-	-	-	-
Vlaams Gewest	9	2 342	1 451	188	114 731	72 025
Provincie Antwerpen	1	262	162	9	5 585	3 490
Provincie Limburg	-	-	-	8	4 857	3 060
Provincie Oost-Vlaanderen	1	257	159	40	24 949	15 594
Provincie Vlaams Brabant	-	-	-	10	6 522	4 065
Provincie West-Vlaanderen	7	1 823	1 130	121	72 818	45 816
Waals Gewest	16	4 151	2 572	124	77 000	48 449
Provincie Waals Brabant	-	-	-	1	717	459
Provincie Henegouwen	12	3 118	1 932	55	31 091	19 450
Provincie Luik	1	262	162	12	7 614	4 838
Provincie Luxemburg	3	771	478	44	29 327	18 496
Provincie Namen	-	-	-	12	8 251	5 206
4de kwartaal 2000						
BELGIE	25	6 506	4 037	807	493 638	307 276
Brussels Hoofdst. Gewest	-	-	-	-	-	-
Vlaams Gewest	15	3 878	2 406	595	360 261	223 931
Provincie Antwerpen	2	523	325	26	15 344	9 502
Provincie Limburg	1	256	159	40	24 548	15 526
Provincie Oost-Vlaanderen	1	258	160	230	140 357	86 877
Provincie Vlaams Brabant	-	-	-	52	32 215	19 891
Provincie West-Vlaanderen	11	2 841	1 762	247	147 797	92 135
Waals Gewest	10	2 628	1 631	212	133 377	83 345
Provincie Waals Brabant	-	-	-	17	11 060	6 982
Provincie Henegouwen	5	1 302	808	126	78 051	48 625
Provincie Luik	4	1 059	657	29	17 082	10 857
Provincie Luxemburg	-	-	-	30	20 716	12 843
Provincie Namen	1	267	166	10	6 468	4 038
Het jaar 2000						
BELGIE	134	34 580	21 442	2 381	1 489 074	930 154
Brussels Hoofdst. Gewest	-	-	-	-	-	-
Vlaams Gewest	55	14 186	8 797	1 495	929 726	580 019
Provincie Antwerpen	5	1 301	807	64	39 722	24 663
Provincie Limburg	2	512	318	94	59 603	37 552
Provincie Oost-Vlaanderen	3	773	479	447	281 816	174 882
Provincie Vlaams Brabant	3	772	479	157	100 813	62 271
Provincie West-Vlaanderen	42	10 828	6 714	733	447 772	280 651
Waals Gewest	79	20 394	12 645	886	559 348	350 135
Provincie Waals Brabant	1	256	159	36	23 302	14 741
Provincie Henegouwen	50	12 909	8 004	549	343 038	214 482
Provincie Luik	8	2 094	1 298	57	34 373	21 853
Provincie Luxemburg	19	4 868	3 018	185	119 258	74 574
Provincie Namen	1	267	166	59	39 377	24 485

III.- GESLACHTE DIEREN - ONDERWORPEN AAN DE KEURING EN GESCHIKT VERKLAARD VOOR HET VERBRUIK
4. SLACHTINGEN IN DE PRIVATE SLACHTERIJEN (vervolg) - AANTAL EN GEWICHT VAN DE GESLACHTE DIEREN (kg)

PERIODEN EN PROVINCIES	Varkens			Schapen en lammeren		
	Aantal	Levend gewicht	Geslacht gewicht	Aantal	Levend gewicht	Geslacht gewicht
1998	7 481	872 273	697 816	655	28 486	12 826
1999	6 715	785 630	628 510	636	26 930	13 470
1ste kwartaal 2000						
BELGIE	1 146	135 786	108 630	401	17 422	8 714
Brussels Hoofdst. Gewest	-	-	-	-	-	-
Vlaams Gewest	678	80 309	64 250	75	3 168	1 585
Provincie Antwerpen	-	-	-	-	-	-
Provincie Limburg	14	1 650	1 320	-	-	-
Provincie Oost-Vlaanderen	335	39 689	31 752	59	2 548	1 275
Provincie Vlaams Brabant	87	10 321	8 258	-	-	-
Provincie West-Vlaanderen	242	28 649	22 920	16	620	310
Waals Gewest	468	55 477	44 380	326	14 254	7 129
Provincie Waals Brabant	1	116	93	13	572	286
Provincie Henegouwen	397	47 063	37 649	312	13 641	6 822
Provincie Luik	-	-	-	-	-	-
Provincie Luxemburg	67	7 935	6 348	1	41	21
Provincie Namen	3	363	290	-	-	-
2de kwartaal 2000						
BELGIE	1 279	148 750	119 002	82	3 436	1 718
Brussels Hoofdst. Gewest	-	-	-	-	-	-
Vlaams Gewest	520	60 503	48 403	34	1 468	734
Provincie Antwerpen	9	1 048	839	2	88	44
Provincie Limburg	12	1 396	1 117	-	-	-
Provincie Oost-Vlaanderen	247	28 734	22 987	26	1 140	570
Provincie Vlaams Brabant	25	2 877	2 302	-	-	-
Provincie West-Vlaanderen	227	26 448	21 158	6	240	120
Waals Gewest	759	88 247	70 599	48	1 968	984
Provincie Waals Brabant	3	343	274	-	-	-
Provincie Henegouwen	294	34 201	27 361	32	1 318	659
Provincie Luik	338	39 199	31 360	5	200	100
Provincie Luxemburg	86	10 032	8 026	9	366	183
Provincie Namen	38	4 472	3 578	2	84	42
3de kwartaal 2000						
BELGIE	1 152	134 201	107 359	93	3 951	1 978
Brussels Hoofdst. Gewest	-	-	-	-	-	-
Vlaams Gewest	515	60 120	48 093	45	1 940	971
Provincie Antwerpen	10	1 171	937	-	-	-
Provincie Limburg	8	928	742	1	42	21
Provincie Oost-Vlaanderen	230	26 857	21 485	25	1 079	540
Provincie Vlaams Brabant	42	4 900	3 919	-	-	-
Provincie West-Vlaanderen	225	26 264	21 010	19	819	410
Waals Gewest	637	74 081	59 266	48	2 011	1 007
Provincie Waals Brabant	6	702	562	-	-	-
Provincie Henegouwen	217	25 214	20 172	27	1 079	540
Provincie Luik	237	27 613	22 090	3	132	66
Provincie Luxemburg	107	12 456	9 965	18	800	401
Provincie Namen	70	8 096	6 477	-	-	-
4de kwartaal 2000						
BELGIE	1 128	132 382	105 907	188	7 469	3 739
Brussels Hoofdst. Gewest	-	-	-	-	-	-
Vlaams Gewest	617	72 399	57 921	143	5 688	2 846
Provincie Antwerpen	49	5 746	4 597	-	-	-
Provincie Limburg	12	1 408	1 126	-	-	-
Provincie Oost-Vlaanderen	274	32 161	25 730	97	3 940	1 971
Provincie Vlaams Brabant	35	4 105	3 285	5	205	103
Provincie West-Vlaanderen	247	28 979	23 183	41	1 543	772
Waals Gewest	511	59 983	47 986	45	1 781	893
Provincie Waals Brabant	-	-	-	-	-	-
Provincie Henegouwen	194	22 761	18 209	29	1 130	566
Provincie Luik	306	35 931	28 745	13	528	265
Provincie Luxemburg	1	118	94	2	82	41
Provincie Namen	10	1 173	938	1	41	21
Het jaar 2000						
BELGIE	4 705	551 119	440 898	764	32 278	16 149
Brussels Hoofdst. Gewest	-	-	-	-	-	-
Vlaams Gewest	2 330	273 331	218 667	297	12 264	6 136
Provincie Antwerpen	68	7 965	6 373	2	88	44
Provincie Limburg	46	5 382	4 305	1	42	21
Provincie Oost-Vlaanderen	1 086	127 441	101 954	207	8 707	4 356
Provincie Vlaams Brabant	189	22 203	17 764	5	205	103
Provincie West-Vlaanderen	941	110 340	88 271	82	3 222	1 612
Waals Gewest	2 375	277 788	222 231	467	20 014	10 013
Provincie Waals Brabant	10	1 161	929	13	572	286
Provincie Henegouwen	1 102	129 239	103 391	400	17 168	8 587
Provincie Luik	881	102 743	82 195	21	860	431
Provincie Luxemburg	261	30 541	24 433	30	1 289	646
Provincie Namen	121	14 104	11 283	3	125	63

III.- GESLACHTE DIEREN - ONDERWORPEN AAN DE KEURING EN GESCHIKT VERKLAARD VOOR HET VERBRUIK
4. SLACHTINGEN IN DE PRIVATE SLACHTERIJEN (vervolg) - AANTAL EN GEWICHT VAN DE GESLACHTE DIEREN (kg)

PERIODEN EN PROVINCIES	Geiten en geitjes			Veulens		
	Aantal	Levend gewicht	Geslacht gewicht	Aantal	Levend gewicht	Geslacht gewicht
1998	5	230	99	8	2 245	1 346
1999	5	230	115	5	1 357	814
1ste kwartaal 2000						
BELGIE	2	75	38	1	272	163
Brussels Hoofdst. Gewest	-	-	-	-	-	-
Vlaams Gewest	-	-	-	-	-	-
Provincie Antwerpen	-	-	-	-	-	-
Provincie Limburg	-	-	-	-	-	-
Provincie Oost-Vlaanderen	-	-	-	-	-	-
Provincie Vlaams Brabant	-	-	-	-	-	-
Provincie West-Vlaanderen	-	-	-	-	-	-
Waals Gewest	2	75	38	1	272	163
Provincie Waals Brabant	-	-	-	-	-	-
Provincie Henegouwen	2	75	38	1	272	163
Provincie Luik	-	-	-	-	-	-
Provincie Luxemburg	-	-	-	-	-	-
Provincie Namen	-	-	-	-	-	-
2de kwartaal 2000						
BELGIE	-	-	-	-	-	-
Brussels Hoofdst. Gewest	-	-	-	-	-	-
Vlaams Gewest	-	-	-	-	-	-
Provincie Antwerpen	-	-	-	-	-	-
Provincie Limburg	-	-	-	-	-	-
Provincie Oost-Vlaanderen	-	-	-	-	-	-
Provincie Vlaams Brabant	-	-	-	-	-	-
Provincie West-Vlaanderen	-	-	-	-	-	-
Waals Gewest	-	-	-	-	-	-
Provincie Waals Brabant	-	-	-	-	-	-
Provincie Henegouwen	-	-	-	-	-	-
Provincie Luik	-	-	-	-	-	-
Provincie Luxemburg	-	-	-	-	-	-
Provincie Namen	-	-	-	-	-	-
3de kwartaal 2000						
BELGIE	-	-	-	-	-	-
Brussels Hoofdst. Gewest	-	-	-	-	-	-
Vlaams Gewest	-	-	-	-	-	-
Provincie Antwerpen	-	-	-	-	-	-
Provincie Limburg	-	-	-	-	-	-
Provincie Oost-Vlaanderen	-	-	-	-	-	-
Provincie Vlaams Brabant	-	-	-	-	-	-
Provincie West-Vlaanderen	-	-	-	-	-	-
Waals Gewest	-	-	-	-	-	-
Provincie Waals Brabant	-	-	-	-	-	-
Provincie Henegouwen	-	-	-	-	-	-
Provincie Luik	-	-	-	-	-	-
Provincie Luxemburg	-	-	-	-	-	-
Provincie Namen	-	-	-	-	-	-
4de kwartaal 2000						
BELGIE	-	-	-	2	492	296
Brussels Hoofdst. Gewest	-	-	-	-	-	-
Vlaams Gewest	-	-	-	1	246	148
Provincie Antwerpen	-	-	-	1	246	148
Provincie Limburg	-	-	-	-	-	-
Provincie Oost-Vlaanderen	-	-	-	-	-	-
Provincie Vlaams Brabant	-	-	-	-	-	-
Provincie West-Vlaanderen	-	-	-	-	-	-
Waals Gewest	-	-	-	1	246	148
Provincie Waals Brabant	-	-	-	-	-	-
Provincie Henegouwen	-	-	-	-	-	-
Provincie Luik	-	-	-	1	246	148
Provincie Luxemburg	-	-	-	-	-	-
Provincie Namen	-	-	-	-	-	-
Het jaar 2000						
BELGIE	2	75	38	3	764	459
Brussels Hoofdst. Gewest	-	-	-	-	-	-
Vlaams Gewest	-	-	-	1	246	148
Provincie Antwerpen	-	-	-	1	246	148
Provincie Limburg	-	-	-	-	-	-
Provincie Oost-Vlaanderen	-	-	-	-	-	-
Provincie Vlaams Brabant	-	-	-	-	-	-
Provincie West-Vlaanderen	-	-	-	-	-	-
Waals Gewest	2	75	38	2	518	311
Provincie Waals Brabant	-	-	-	-	-	-
Provincie Henegouwen	2	75	38	1	272	163
Provincie Luik	-	-	-	1	246	148
Provincie Luxemburg	-	-	-	-	-	-
Provincie Namen	-	-	-	-	-	-

III.- GESLACHTE DIEREN - ONDERWORPEN AAN DE KEURING EN GESCHIKT VERKLAARD VOOR HET VERBRUIK
4. SLACHTINGEN IN DE PRIVATE SLACHTERIJEN (vervolg) - AANTAL EN GEWICHT VAN DE GESLACHTE DIEREN (kg)

PERIODEN EN PROVINCIES	Andere paarden			Totaal van al de dieren		
	Aantal	Levend gewicht	Geslacht gewicht	Aantal	Levend gewicht	Geslacht gewicht
1998	6	2 931	1 758	11 489	2 940 704	1 972 771
1999	8	4 071	2 441	10 277	2 648 802	1 790 290
1ste kwartaal 2000						
BELGIE	1	497	298	2 331	654 403	430 664
Brussels Hoofdst. Gewest	-	-	-	-	-	-
Vlaams Gewest	1	497	298	1 176	353 439	234 378
Provincie Antwerpen	-	-	-	2	1 335	814
Provincie Limburg	-	-	-	41	19 233	12 364
Provincie Oost-Vlaanderen	-	-	-	508	116 598	79 237
Provincie Vlaams Brabant	1	497	298	157	56 168	36 555
Provincie West-Vlaanderen	-	-	-	468	180 105	105 408
Waals Gewest	-	-	-	1 155	300 964	196 286
Provincie Waals Brabant	-	-	-	25	7 690	4 829
Provincie Henegouwen	-	-	-	970	231 048	151 222
Provincie Luik	-	-	-	-	-	-
Provincie Luxemburg	-	-	-	128	42 637	28 091
Provincie Namen	-	-	-	32	19 589	12 144
2de kwartaal 2000						
BELGIE	2	966	580	1 845	456 506	310 883
Brussels Hoofdst. Gewest	-	-	-	-	-	-
Vlaams Gewest	1	483	290	845	247 723	165 245
Provincie Antwerpen	-	-	-	38	18 594	11 740
Provincie Limburg	-	-	-	31	14 011	9 039
Provincie Oost-Vlaanderen	1	483	290	337	72 506	50 048
Provincie Vlaams Brabant	-	-	-	51	19 603	12 618
Provincie West-Vlaanderen	-	-	-	388	123 009	81 800
Waals Gewest	1	483	290	1 000	208 783	145 638
Provincie Waals Brabant	-	-	-	10	4 866	3 124
Provincie Henegouwen	1	483	290	437	99 901	68 167
Provincie Luik	-	-	-	359	49 076	37 618
Provincie Luxemburg	-	-	-	146	44 952	29 722
Provincie Namen	-	-	-	48	9 988	7 007
3de kwartaal 2000						
BELGIE	4	2 024	1 214	1 561	331 907	231 025
Brussels Hoofdst. Gewest	-	-	-	-	-	-
Vlaams Gewest	4	2 024	1 214	752	178 815	122 303
Provincie Antwerpen	-	-	-	19	6 756	4 427
Provincie Limburg	-	-	-	17	5 827	3 823
Provincie Oost-Vlaanderen	1	512	307	296	53 397	37 926
Provincie Vlaams Brabant	-	-	-	52	11 422	7 984
Provincie West-Vlaanderen	3	1 512	907	368	101 413	68 143
Waals Gewest	-	-	-	809	153 092	108 722
Provincie Waals Brabant	-	-	-	7	1 419	1 021
Provincie Henegouwen	-	-	-	299	57 384	40 162
Provincie Luik	-	-	-	252	35 359	26 994
Provincie Luxemburg	-	-	-	169	42 583	28 862
Provincie Namen	-	-	-	82	16 347	11 683
4de kwartaal 2000						
BELGIE	18	8 598	5 158	2 143	642 579	422 376
Brussels Hoofdst. Gewest	-	-	-	-	-	-
Vlaams Gewest	18	8 598	5 158	1 374	447 192	290 004
Provincie Antwerpen	-	-	-	76	21 336	14 247
Provincie Limburg	-	-	-	52	25 956	16 652
Provincie Oost-Vlaanderen	15	7 160	4 296	616	183 618	118 874
Provincie Vlaams Brabant	2	959	575	94	37 484	23 854
Provincie West-Vlaanderen	1	479	287	536	178 798	116 377
Waals Gewest	-	-	-	769	195 387	132 372
Provincie Waals Brabant	-	-	-	17	11 060	6 982
Provincie Henegouwen	-	-	-	349	101 942	67 400
Provincie Luik	-	-	-	349	53 787	40 015
Provincie Luxemburg	-	-	-	33	20 916	12 978
Provincie Namen	-	-	-	21	7 682	4 997
Het jaar 2000						
BELGIE	25	12 085	7 250	7 880	2 085 395	1 394 948
Brussels Hoofdst. Gewest	-	-	-	-	-	-
Vlaams Gewest	24	11 602	6 960	4 147	1 227 169	811 930
Provincie Antwerpen	-	-	-	135	48 021	31 228
Provincie Limburg	-	-	-	141	65 027	41 878
Provincie Oost-Vlaanderen	17	8 155	4 893	1 757	426 119	286 085
Provincie Vlaams Brabant	3	1 456	873	354	124 677	81 011
Provincie West-Vlaanderen	4	1 991	1 194	1 760	563 325	371 728
Waals Gewest	1	483	290	3 733	858 226	583 018
Provincie Waals Brabant	-	-	-	59	25 035	15 956
Provincie Henegouwen	1	483	290	2 055	490 275	326 951
Provincie Luik	-	-	-	960	138 222	104 627
Provincie Luxemburg	-	-	-	476	151 088	99 653
Provincie Namen	-	-	-	183	53 606	35 831

III.- GESLACHTE DIEREN - ONDERWORPEN AAN DE KEURING EN GESCHIKT VERKLAARD VOOR HET VERBRUIK
5. NOODSLACHTINGEN - AANTAL EN GEWICHT VAN DE GESLACHTE DIEREN (kg)

PERIODEN EN PROVINCIES	Ossen			Stieren		
	Aantal	Levend gewicht	Geslacht gewicht	Aantal	Levend gewicht	Geslacht gewicht
1998	83	51 016	31 628	737	499 918	314 941
1999	38	24 126	14 958	451	311 792	199 547
1ste kwartaal 2000						
BELGIE	2	1 291	801	128	90 063	57 638
Brussels Hoofdst. Gewest	-	-	-	-	-	-
Vlaams Gewest	-	-	-	88	61 866	39 593
Provincie Antwerpen	-	-	-	2	1 404	899
Provincie Limburg	-	-	-	6	4 275	2 735
Provincie Oost-Vlaanderen	-	-	-	27	18 931	12 115
Provincie Vlaams Brabant	-	-	-	-	-	-
Provincie West-Vlaanderen	-	-	-	53	37 256	23 844
Waals Gewest	2	1 291	801	40	28 197	18 045
Provincie Waals Brabant	-	-	-	-	-	-
Provincie Henegouwen	2	1 291	801	21	14 765	9 449
Provincie Luik	-	-	-	9	6 343	4 060
Provincie Luxemburg	-	-	-	2	1 423	910
Provincie Namen	-	-	-	8	5 666	3 626
2de kwartaal 2000						
BELGIE	4	2 964	1 838	176	120 516	77 138
Brussels Hoofdst. Gewest	-	-	-	3	2 034	1 302
Vlaams Gewest	-	-	-	119	81 507	52 169
Provincie Antwerpen	-	-	-	1	689	441
Provincie Limburg	-	-	-	6	4 090	2 618
Provincie Oost-Vlaanderen	-	-	-	22	15 048	9 632
Provincie Vlaams Brabant	-	-	-	-	-	-
Provincie West-Vlaanderen	-	-	-	90	61 680	39 478
Waals Gewest	4	2 964	1 838	54	36 975	23 667
Provincie Waals Brabant	-	-	-	-	-	-
Provincie Henegouwen	4	2 964	1 838	38	26 039	16 667
Provincie Luik	-	-	-	8	5 468	3 500
Provincie Luxemburg	-	-	-	3	2 056	1 316
Provincie Namen	-	-	-	5	3 412	2 184
3de kwartaal 2000						
BELGIE	6	4 343	2 693	128	87 430	55 960
Brussels Hoofdst. Gewest	-	-	-	1	717	459
Vlaams Gewest	-	-	-	86	58 710	37 578
Provincie Antwerpen	-	-	-	4	2 708	1 733
Provincie Limburg	-	-	-	-	-	-
Provincie Oost-Vlaanderen	-	-	-	18	12 274	7 856
Provincie Vlaams Brabant	-	-	-	-	-	-
Provincie West-Vlaanderen	-	-	-	64	43 728	27 989
Waals Gewest	6	4 343	2 693	41	28 003	17 923
Provincie Waals Brabant	-	-	-	-	-	-
Provincie Henegouwen	6	4 343	2 693	21	14 293	9 148
Provincie Luik	-	-	-	10	6 902	4 417
Provincie Luxemburg	-	-	-	6	4 074	2 608
Provincie Namen	-	-	-	4	2 734	1 750
4de kwartaal 2000						
BELGIE	5	3 451	2 139	85	56 304	36 032
Brussels Hoofdst. Gewest	-	-	-	-	-	-
Vlaams Gewest	-	-	-	56	37 212	23 814
Provincie Antwerpen	-	-	-	1	684	438
Provincie Limburg	-	-	-	8	5 262	3 368
Provincie Oost-Vlaanderen	-	-	-	15	9 828	6 289
Provincie Vlaams Brabant	-	-	-	-	-	-
Provincie West-Vlaanderen	-	-	-	32	21 438	13 719
Waals Gewest	5	3 451	2 139	29	19 092	12 218
Provincie Waals Brabant	-	-	-	-	-	-
Provincie Henegouwen	5	3 451	2 139	14	9 182	5 875
Provincie Luik	-	-	-	7	4 648	2 976
Provincie Luxemburg	-	-	-	2	1 298	830
Provincie Namen	-	-	-	6	3 964	2 537
Het jaar 2000						
BELGIE	17	12 049	7 471	517	354 313	226 768
Brussels Hoofdst. Gewest	-	-	-	4	2 751	1 761
Vlaams Gewest	-	-	-	349	239 295	153 154
Provincie Antwerpen	-	-	-	8	5 485	3 511
Provincie Limburg	-	-	-	20	13 627	8 721
Provincie Oost-Vlaanderen	-	-	-	82	56 081	35 892
Provincie Vlaams Brabant	-	-	-	-	-	-
Provincie West-Vlaanderen	-	-	-	239	164 102	105 030
Waals Gewest	17	12 049	7 471	164	112 267	71 853
Provincie Waals Brabant	-	-	-	-	-	-
Provincie Henegouwen	17	12 049	7 471	94	64 279	41 139
Provincie Luik	-	-	-	34	23 361	14 953
Provincie Luxemburg	-	-	-	13	8 851	5 664
Provincie Namen	-	-	-	23	15 776	10 097

III.- GESLACHTE DIEREN - ONDERWORPEN AAN DE KEURING EN GESCHIKT VERKLAARD VOOR HET VERBRUIK
5. NOODSLACHTINGEN (vervolg) - AANTAL EN GEWICHT VAN DE GESLACHTE DIEREN (kg)

PERIODEN EN PROVINCIES	Koeien			Vaarzen		
	Aantal	Levend gewicht	Geslacht gewicht	Aantal	Levend gewicht	Geslacht gewicht
1998	1 384	907 364	544 415	312	194 246	122 381
1999	728	486 741	296 913	160	101 907	64 201
1ste kwartaal 2000						
BELGIE	334	219 792	134 071	37	23 447	14 772
Brussels Hoofdst. Gewest	4	2 667	1 627	-	-	-
Vlaams Gewest	275	180 879	110 336	25	15 835	9 976
Provincie Antwerpen	46	30 375	18 529	-	-	-
Provincie Limburg	6	3 951	2 410	-	-	-
Provincie Oost-Vlaanderen	46	30 333	18 504	3	1 899	1 196
Provincie Vlaams Brabant	-	-	-	-	-	-
Provincie West-Vlaanderen	177	116 220	70 893	22	13 936	8 780
Waals Gewest	55	36 246	22 108	12	7 612	4 796
Provincie Waals Brabant	-	-	-	-	-	-
Provincie Henegouwen	19	12 591	7 680	9	5 713	3 600
Provincie Luik	14	9 228	5 629	1	645	406
Provincie Luxemburg	4	2 568	1 566	-	-	-
Provincie Namen	18	11 859	7 233	2	1 254	790
2de kwartaal 2000						
BELGIE	271	185 873	113 392	53	33 993	21 417
Brussels Hoofdst. Gewest	6	4 098	2 500	-	-	-
Vlaams Gewest	236	161 940	98 789	36	23 084	14 543
Provincie Antwerpen	19	13 035	7 953	-	-	-
Provincie Limburg	7	4 773	2 913	3	1 916	1 207
Provincie Oost-Vlaanderen	54	36 954	22 543	9	5 762	3 630
Provincie Vlaams Brabant	2	1 394	850	-	-	-
Provincie West-Vlaanderen	154	105 784	64 530	24	15 406	9 706
Waals Gewest	29	19 835	12 103	17	10 909	6 874
Provincie Waals Brabant	-	-	-	-	-	-
Provincie Henegouwen	15	10 255	6 258	14	8 872	5 590
Provincie Luik	1	675	412	1	679	428
Provincie Luxemburg	1	691	422	1	679	428
Provincie Namen	12	8 214	5 011	1	679	428
3de kwartaal 2000						
BELGIE	186	123 345	75 244	31	18 977	11 957
Brussels Hoofdst. Gewest	2	1 281	782	-	-	-
Vlaams Gewest	165	109 285	66 667	21	12 861	8 103
Provincie Antwerpen	28	18 531	11 305	-	-	-
Provincie Limburg	8	5 323	3 247	1	621	391
Provincie Oost-Vlaanderen	26	17 055	10 404	2	1 229	774
Provincie Vlaams Brabant	-	-	-	-	-	-
Provincie West-Vlaanderen	103	68 376	41 711	18	11 011	6 938
Waals Gewest	19	12 779	7 795	10	6 116	3 854
Provincie Waals Brabant	-	-	-	-	-	-
Provincie Henegouwen	7	4 801	2 928	9	5 508	3 471
Provincie Luik	3	2 040	1 245	-	-	-
Provincie Luxemburg	2	1 353	825	-	-	-
Provincie Namen	7	4 585	2 797	1	608	383
4de kwartaal 2000						
BELGIE	186	115 244	70 298	20	11 948	7 529
Brussels Hoofdst. Gewest	3	1 905	1 162	-	-	-
Vlaams Gewest	143	88 603	54 047	11	6 594	4 156
Provincie Antwerpen	36	22 475	13 710	1	604	381
Provincie Limburg	13	7 923	4 833	1	604	381
Provincie Oost-Vlaanderen	33	20 436	12 465	3	1 787	1 126
Provincie Vlaams Brabant	-	-	-	-	-	-
Provincie West-Vlaanderen	61	37 769	23 039	6	3 599	2 268
Waals Gewest	40	24 736	15 089	9	5 354	3 373
Provincie Waals Brabant	-	-	-	-	-	-
Provincie Henegouwen	12	7 369	4 495	7	4 160	2 621
Provincie Luik	10	6 322	3 856	1	597	376
Provincie Luxemburg	5	3 037	1 853	1	597	376
Provincie Namen	13	8 008	4 885	-	-	-
Het jaar 2000						
BELGIE	977	644 254	393 005	141	88 365	55 675
Brussels Hoofdst. Gewest	15	9 951	6 071	-	-	-
Vlaams Gewest	819	540 707	329 839	93	58 374	36 778
Provincie Antwerpen	129	84 416	51 497	1	604	381
Provincie Limburg	34	21 970	13 403	5	3 141	1 979
Provincie Oost-Vlaanderen	159	104 778	63 916	17	10 677	6 726
Provincie Vlaams Brabant	2	1 394	850	-	-	-
Provincie West-Vlaanderen	495	328 149	200 173	70	43 952	27 692
Waals Gewest	143	93 596	57 095	48	29 991	18 897
Provincie Waals Brabant	-	-	-	-	-	-
Provincie Henegouwen	53	35 016	21 361	39	24 253	15 282
Provincie Luik	28	18 265	11 142	3	1 921	1 210
Provincie Luxemburg	12	7 649	4 666	2	1 276	804
Provincie Namen	50	32 666	19 926	4	2 541	1 601

III.- GESLACHTE DIEREN - ONDERWORPEN AAN DE KEURING EN GESCHIKT VERKLAARD VOOR HET VERBRUIK
5. NOODSLACHTINGEN (vervolg) - AANTAL EN GEWICHT VAN DE GESLACHTE DIEREN (kg)

PERIODEN EN PROVINCIES	Kalveren			Totaal van de runderen		
	Aantal	Levend gewicht	Geslacht gewicht	Aantal	Levend gewicht	Geslacht gewicht
1998	313	75 292	46 665	2 829	1 727 826	1 060 030
1999	399	104 411	64 729	1 776	1 028 977	640 348
1ste kwartaal 2000						
BELGIE	54	13 824	8 571	555	348 417	215 853
Brussels Hoofdst. Gewest	-	-	-	4	2 667	1 627
Vlaams Gewest	49	12 544	7 776	437	271 124	167 681
Provincie Antwerpen	39	9 984	6 190	87	41 763	25 618
Provincie Limburg	2	512	317	14	8 738	5 462
Provincie Oost-Vlaanderen	3	768	476	79	51 931	32 291
Provincie Vlaams Brabant	-	-	-	-	-	-
Provincie West-Vlaanderen	5	1 280	793	257	168 692	104 310
Waals Gewest	5	1 280	795	114	74 626	46 545
Provincie Waals Brabant	-	-	-	-	-	-
Provincie Henegouwen	2	512	318	53	34 872	21 848
Provincie Luik	-	-	-	24	16 216	10 095
Provincie Luxemburg	1	256	159	7	4 247	2 835
Provincie Namen	2	512	318	30	19 291	11 967
2de kwartaal 2000						
BELGIE	126	32 470	20 132	630	375 816	233 917
Brussels Hoofdst. Gewest	-	-	-	9	6 132	3 802
Vlaams Gewest	111	28 607	17 736	502	295 138	183 237
Provincie Antwerpen	78	20 097	12 460	98	33 821	20 854
Provincie Limburg	14	3 611	2 239	30	14 390	8 977
Provincie Oost-Vlaanderen	6	1 547	959	91	59 311	36 764
Provincie Vlaams Brabant	-	-	-	2	1 394	850
Provincie West-Vlaanderen	13	3 352	2 078	281	186 222	115 792
Waals Gewest	15	3 863	2 396	119	74 546	46 878
Provincie Waals Brabant	-	-	-	-	-	-
Provincie Henegouwen	8	2 061	1 278	79	50 191	31 631
Provincie Luik	-	-	-	10	6 822	4 340
Provincie Luxemburg	5	1 288	799	10	4 714	2 965
Provincie Namen	2	514	319	20	12 819	7 942
3de kwartaal 2000						
BELGIE	113	29 291	18 156	464	263 386	164 010
Brussels Hoofdst. Gewest	-	-	-	3	1 998	1 241
Vlaams Gewest	96	24 872	15 418	368	205 728	127 766
Provincie Antwerpen	63	16 295	10 103	95	37 534	23 141
Provincie Limburg	11	2 882	1 787	20	8 826	5 425
Provincie Oost-Vlaanderen	6	1 553	962	52	32 111	19 996
Provincie Vlaams Brabant	-	-	-	-	-	-
Provincie West-Vlaanderen	16	4 142	2 566	201	127 257	79 204
Waals Gewest	17	4 419	2 738	93	55 660	35 003
Provincie Waals Brabant	-	-	-	-	-	-
Provincie Henegouwen	14	3 645	2 259	57	32 590	20 499
Provincie Luik	1	257	159	14	9 199	5 821
Provincie Luxemburg	1	260	161	9	5 687	3 594
Provincie Namen	1	257	159	13	8 184	5 089
4de kwartaal 2000						
BELGIE	119	30 920	19 172	415	217 867	135 170
Brussels Hoofdst. Gewest	-	-	-	3	1 905	1 162
Vlaams Gewest	111	28 844	17 884	321	161 253	99 901
Provincie Antwerpen	59	15 275	9 470	97	39 038	23 899
Provincie Limburg	33	8 629	5 350	55	22 418	13 932
Provincie Oost-Vlaanderen	3	781	485	54	32 832	20 365
Provincie Vlaams Brabant	-	-	-	-	-	-
Provincie West-Vlaanderen	16	4 159	2 579	115	66 965	41 605
Waals Gewest	8	2 076	1 288	91	54 709	34 107
Provincie Waals Brabant	-	-	-	-	-	-
Provincie Henegouwen	1	267	166	39	24 429	15 296
Provincie Luik	-	-	-	18	11 567	7 208
Provincie Luxemburg	1	267	166	9	5 199	3 225
Provincie Namen	6	1 542	956	25	13 514	8 378
Het jaar 2000						
BELGIE	412	106 505	66 031	2 064	1 205 486	748 950
Brussels Hoofdst. Gewest	-	-	-	19	12 702	7 832
Vlaams Gewest	367	94 867	58 814	1 628	933 243	578 585
Provincie Antwerpen	239	61 651	38 223	377	152 156	93 612
Provincie Limburg	60	15 634	9 693	119	54 372	33 796
Provincie Oost-Vlaanderen	18	4 649	2 882	276	176 185	109 416
Provincie Vlaams Brabant	-	-	-	2	1 394	850
Provincie West-Vlaanderen	50	12 933	8 016	854	549 136	340 911
Waals Gewest	45	11 638	7 217	417	259 541	162 533
Provincie Waals Brabant	-	-	-	-	-	-
Provincie Henegouwen	25	6 485	4 021	228	142 082	89 274
Provincie Luik	1	257	159	66	43 804	27 464
Provincie Luxemburg	8	2 071	1 285	35	19 847	12 419
Provincie Namen	11	2 825	1 752	88	53 808	33 376

III.- GESLACHTE DIEREN - ONDERWORPEN AAN DE KEURING EN GESCHIKT VERKLAARD VOOR HET VERBRUIK
5. NOODSLACHTINGEN (vervolg) - AANTAL EN GEWICHT VAN DE GESLACHTE DIEREN (kg)

PERIODEN EN PROVINCIES	Varkens			Schapen en lammeren		
	Aantal	Levend gewicht	Geslacht gewicht	Aantal	Levend gewicht	Geslacht gewicht
1998	87	10 131	8 104	-	-	-
1999	73	8 689	6 951	2	88	44
1ste kwartaal 2000						
BELGIE	-	-	-	-	-	-
Brussels Hoofdst. Gewest	-	-	-	-	-	-
Vlaams Gewest	-	-	-	-	-	-
Provincie Antwerpen	-	-	-	-	-	-
Provincie Limburg	-	-	-	-	-	-
Provincie Oost-Vlaanderen	-	-	-	-	-	-
Provincie Vlaams Brabant	-	-	-	-	-	-
Provincie West-Vlaanderen	-	-	-	-	-	-
Waals Gewest	-	-	-	-	-	-
Provincie Waals Brabant	-	-	-	-	-	-
Provincie Henegouwen	-	-	-	-	-	-
Provincie Luik	-	-	-	-	-	-
Provincie Luxemburg	-	-	-	-	-	-
Provincie Namen	-	-	-	-	-	-
2de kwartaal 2000						
BELGIE	-	-	-	2	88	44
Brussels Hoofdst. Gewest	-	-	-	-	-	-
Vlaams Gewest	-	-	-	2	88	44
Provincie Antwerpen	-	-	-	-	-	-
Provincie Limburg	-	-	-	-	-	-
Provincie Oost-Vlaanderen	-	-	-	2	88	44
Provincie Vlaams Brabant	-	-	-	-	-	-
Provincie West-Vlaanderen	-	-	-	-	-	-
Waals Gewest	-	-	-	-	-	-
Provincie Waals Brabant	-	-	-	-	-	-
Provincie Henegouwen	-	-	-	-	-	-
Provincie Luik	-	-	-	-	-	-
Provincie Luxemburg	-	-	-	-	-	-
Provincie Namen	-	-	-	-	-	-
3de kwartaal 2000						
BELGIE	-	-	-	-	-	-
Brussels Hoofdst. Gewest	-	-	-	-	-	-
Vlaams Gewest	-	-	-	-	-	-
Provincie Antwerpen	-	-	-	-	-	-
Provincie Limburg	-	-	-	-	-	-
Provincie Oost-Vlaanderen	-	-	-	-	-	-
Provincie Vlaams Brabant	-	-	-	-	-	-
Provincie West-Vlaanderen	-	-	-	-	-	-
Waals Gewest	-	-	-	-	-	-
Provincie Waals Brabant	-	-	-	-	-	-
Provincie Henegouwen	-	-	-	-	-	-
Provincie Luik	-	-	-	-	-	-
Provincie Luxemburg	-	-	-	-	-	-
Provincie Namen	-	-	-	-	-	-
4de kwartaal 2000						
BELGIE	-	-	-	3	120	60
Brussels Hoofdst. Gewest	-	-	-	-	-	-
Vlaams Gewest	-	-	-	-	-	-
Provincie Antwerpen	-	-	-	-	-	-
Provincie Limburg	-	-	-	-	-	-
Provincie Oost-Vlaanderen	-	-	-	-	-	-
Provincie Vlaams Brabant	-	-	-	-	-	-
Provincie West-Vlaanderen	-	-	-	-	-	-
Waals Gewest	-	-	-	3	120	60
Provincie Waals Brabant	-	-	-	-	-	-
Provincie Henegouwen	-	-	-	3	120	60
Provincie Luik	-	-	-	-	-	-
Provincie Luxemburg	-	-	-	-	-	-
Provincie Namen	-	-	-	-	-	-
Het jaar 2000						
BELGIE	-	-	-	5	208	104
Brussels Hoofdst. Gewest	-	-	-	-	-	-
Vlaams Gewest	-	-	-	2	88	44
Provincie Antwerpen	-	-	-	-	-	-
Provincie Limburg	-	-	-	-	-	-
Provincie Oost-Vlaanderen	-	-	-	2	88	44
Provincie Vlaams Brabant	-	-	-	-	-	-
Provincie West-Vlaanderen	-	-	-	-	-	-
Waals Gewest	-	-	-	3	120	60
Provincie Waals Brabant	-	-	-	-	-	-
Provincie Henegouwen	-	-	-	3	120	60
Provincie Luik	-	-	-	-	-	-
Provincie Luxemburg	-	-	-	-	-	-
Provincie Namen	-	-	-	-	-	-

III.- GESLACHTE DIEREN - ONDERWORPEN AAN DE KEURING EN GESCHIKT VERKLAARD VOOR HET VERBRUIK
5. NOODSLACHTINGEN (vervolg) - AANTAL EN GEWICHT VAN DE GESLACHTE DIEREN (kg)

PERIODEN EN PROVINCIES	Geiten en geitjes			Veulens		
	Aantal	Levend gewicht	Geslacht gewicht	Aantal	Levend gewicht	Geslacht gewicht
1998	1	52	22	14	4 019	2 412
1999	.	.	.	1	262	157
1ste kwartaal 2000						
BELGIE
Brussels Hoofdst. Gewest
Vlaams Gewest
Provincie Antwerpen
Provincie Limburg
Provincie Oost-Vlaanderen
Provincie Vlaams Brabant
Provincie West-Vlaanderen
Waals Gewest
Provincie Waals Brabant
Provincie Henegouwen
Provincie Luik
Provincie Luxemburg
Provincie Namen
2de kwartaal 2000						
BELGIE
Brussels Hoofdst. Gewest
Vlaams Gewest
Provincie Antwerpen
Provincie Limburg
Provincie Oost-Vlaanderen
Provincie Vlaams Brabant
Provincie West-Vlaanderen
Waals Gewest
Provincie Waals Brabant
Provincie Henegouwen
Provincie Luik
Provincie Luxemburg
Provincie Namen
3de kwartaal 2000						
BELGIE
Brussels Hoofdst. Gewest
Vlaams Gewest
Provincie Antwerpen
Provincie Limburg
Provincie Oost-Vlaanderen
Provincie Vlaams Brabant
Provincie West-Vlaanderen
Waals Gewest
Provincie Waals Brabant
Provincie Henegouwen
Provincie Luik
Provincie Luxemburg
Provincie Namen
4de kwartaal 2000						
BELGIE
Brussels Hoofdst. Gewest
Vlaams Gewest
Provincie Antwerpen
Provincie Limburg
Provincie Oost-Vlaanderen
Provincie Vlaams Brabant
Provincie West-Vlaanderen
Waals Gewest
Provincie Waals Brabant
Provincie Henegouwen
Provincie Luik
Provincie Luxemburg
Provincie Namen
Het jaar 2000						
BELGIE
Brussels Hoofdst. Gewest
Vlaams Gewest
Provincie Antwerpen
Provincie Limburg
Provincie Oost-Vlaanderen
Provincie Vlaams Brabant
Provincie West-Vlaanderen
Waals Gewest
Provincie Waals Brabant
Provincie Henegouwen
Provincie Luik
Provincie Luxemburg
Provincie Namen

III.- GESLACHTE DIEREN - ONDERWORPEN AAN DE KEURING EN GESCHIKT VERKLAARD VOOR HET VERBRUIK
5. NOODSLACHTINGEN (vervolg) - AANTAL EN GEWICHT VAN DE GESLACHTE DIEREN (kg)

PERIODEN EN PROVINCIES	Andere paarden			Totaal van al de dieren		
	Aantal	Levend gewicht	Geslacht gewicht	Aantal	Levend gewicht	Geslacht gewicht
1998	85	41 421	24 851	3 016	1 783 449	1 095 419
1999	47	23 835	14 302	1 899	1 061 851	661 802
1ste kwartaal 2000						
BELGIE	6	2 988	1 792	561	351 405	217 645
Brussels Hoofdst. Gewest	-	-	-	4	2 667	1 627
Vlaams Gewest	6	2 988	1 792	443	274 112	169 473
Provincie Antwerpen	1	497	298	88	42 260	25 916
Provincie Limburg	-	-	-	14	8 738	5 462
Provincie Oost-Vlaanderen	2	1 000	600	81	52 931	32 891
Provincie Vlaams Brabant	-	-	-	-	-	-
Provincie West-Vlaanderen	3	1 491	894	260	170 183	105 204
Waals Gewest	-	-	-	114	74 626	46 545
Provincie Waals Brabant	-	-	-	-	-	-
Provincie Henegouwen	-	-	-	53	34 872	21 848
Provincie Luik	-	-	-	24	16 216	10 095
Provincie Luxemburg	-	-	-	7	4 247	2 635
Provincie Namen	-	-	-	30	19 291	11 967
2de kwartaal 2000						
BELGIE	14	6 942	4 166	646	382 846	238 127
Brussels Hoofdst. Gewest	1	483	290	10	6 615	4 092
Vlaams Gewest	12	5 944	3 567	516	301 170	186 848
Provincie Antwerpen	3	1 510	906	101	35 331	21 760
Provincie Limburg	1	480	288	31	14 870	9 265
Provincie Oost-Vlaanderen	1	515	309	94	59 914	37 117
Provincie Vlaams Brabant	-	-	-	2	1 394	850
Provincie West-Vlaanderen	7	3 439	2 064	288	189 661	117 856
Waals Gewest	1	515	309	120	75 061	47 187
Provincie Waals Brabant	-	-	-	-	-	-
Provincie Henegouwen	1	515	309	80	50 706	31 940
Provincie Luik	-	-	-	10	6 822	4 340
Provincie Luxemburg	-	-	-	10	4 714	2 965
Provincie Namen	-	-	-	20	12 819	7 942
3de kwartaal 2000						
BELGIE	14	7 099	4 259	478	270 485	168 269
Brussels Hoofdst. Gewest	1	515	309	4	2 513	1 550
Vlaams Gewest	12	6 084	3 650	380	211 812	131 416
Provincie Antwerpen	1	500	300	96	38 034	23 441
Provincie Limburg	-	-	-	20	8 826	5 425
Provincie Oost-Vlaanderen	3	1 512	907	55	33 623	20 903
Provincie Vlaams Brabant	-	-	-	-	-	-
Provincie West-Vlaanderen	8	4 072	2 443	209	131 329	81 647
Waals Gewest	1	500	300	94	56 160	35 303
Provincie Waals Brabant	-	-	-	-	-	-
Provincie Henegouwen	1	500	300	58	33 090	20 799
Provincie Luik	-	-	-	14	9 199	5 821
Provincie Luxemburg	-	-	-	9	5 687	3 594
Provincie Namen	-	-	-	13	8 184	5 089
4de kwartaal 2000						
BELGIE	5	2 391	1 434	423	220 378	136 664
Brussels Hoofdst. Gewest	-	-	-	3	1 905	1 162
Vlaams Gewest	4	1 912	1 147	325	163 165	101 048
Provincie Antwerpen	1	479	287	98	39 517	24 286
Provincie Limburg	-	-	-	55	22 418	13 932
Provincie Oost-Vlaanderen	1	475	285	55	33 307	20 650
Provincie Vlaams Brabant	-	-	-	-	-	-
Provincie West-Vlaanderen	2	958	575	117	67 923	42 180
Waals Gewest	1	479	287	95	55 308	34 454
Provincie Waals Brabant	-	-	-	-	-	-
Provincie Henegouwen	1	479	287	43	25 028	15 643
Provincie Luik	-	-	-	18	11 567	7 208
Provincie Luxemburg	-	-	-	9	5 199	3 225
Provincie Namen	-	-	-	25	13 514	8 378
Het jaar 2000						
BELGIE	39	19 420	11 651	2 108	1 225 114	760 705
Brussels Hoofdst. Gewest	2	998	599	21	13 700	8 431
Vlaams Gewest	34	16 928	10 156	1 664	950 259	588 785
Provincie Antwerpen	6	2 986	1 791	383	155 142	95 403
Provincie Limburg	1	480	288	120	54 852	34 084
Provincie Oost-Vlaanderen	7	3 502	2 101	285	179 775	111 561
Provincie Vlaams Brabant	-	-	-	2	1 394	850
Provincie West-Vlaanderen	20	9 960	5 976	874	559 096	346 887
Waals Gewest	3	1 494	896	423	261 155	163 489
Provincie Waals Brabant	-	-	-	-	-	-
Provincie Henegouwen	3	1 494	896	234	143 696	90 230
Provincie Luik	-	-	-	66	43 804	27 464
Provincie Luxemburg	-	-	-	35	19 847	12 419
Provincie Namen	-	-	-	88	53 808	33 376

III.- GESLACHTE DIEREN - ONDERWORPEN AAN DE KEURING EN ONGESCHIKT VERKLAARD VOOR HET VERBRUIK
6. AFGEKEURDE DIEREN - AANTAL EN GEWICHT VAN DE GESLACHTE DIEREN (kg)

PERIODEN EN PROVINCIES	Ossen			Stieren		
	Aantal	Levend gewicht	Geslacht gewicht	Aantal	Levend gewicht	Geslacht gewicht
1998	68	42 191	26 162	519	352 210	221 885
1999	29	18 469	11 450	406	279 914	179 153
1ste kwartaal 2000						
BELGIE	2	1 357	841	101	70 902	45 375
Brussels Hoofdst. Gewest	-	-	-	1	689	441
Vlaams Gewest	-	-	-	33	23 008	14 725
Provincie Antwerpen	-	-	-	2	1 391	890
Provincie Limburg	-	-	-	1	702	449
Provincie Oost-Vlaanderen	-	-	-	9	6 349	4 063
Provincie Vlaams Brabant	-	-	-	7	4 823	3 087
Provincie West-Vlaanderen	-	-	-	14	9 743	6 236
Waals Gewest	2	1 357	841	67	47 205	30 209
Provincie Waals Brabant	-	-	-	-	-	-
Provincie Henegouwen	2	1 357	841	13	9 138	5 847
Provincie Luik	-	-	-	44	30 965	19 818
Provincie Luxemburg	-	-	-	-	-	-
Provincie Namen	-	-	-	10	7 102	4 544
2de kwartaal 2000						
BELGIE	-	-	-	117	80 118	51 280
Brussels Hoofdst. Gewest	-	-	-	-	-	-
Vlaams Gewest	-	-	-	58	39 731	25 430
Provincie Antwerpen	-	-	-	2	1 378	882
Provincie Limburg	-	-	-	6	4 101	2 625
Provincie Oost-Vlaanderen	-	-	-	24	16 426	10 513
Provincie Vlaams Brabant	-	-	-	-	-	-
Provincie West-Vlaanderen	-	-	-	26	17 826	11 410
Waals Gewest	-	-	-	59	40 387	25 850
Provincie Waals Brabant	-	-	-	-	-	-
Provincie Henegouwen	-	-	-	16	10 936	7 000
Provincie Luik	-	-	-	35	23 950	15 329
Provincie Luxemburg	-	-	-	-	-	-
Provincie Namen	-	-	-	8	5 501	3 521
3de kwartaal 2000						
BELGIE	3	2 180	1 352	81	55 511	35 527
Brussels Hoofdst. Gewest	-	-	-	2	1 394	892
Vlaams Gewest	1	723	448	26	17 902	11 458
Provincie Antwerpen	-	-	-	1	717	459
Provincie Limburg	-	-	-	1	663	424
Provincie Oost-Vlaanderen	1	723	448	10	6 874	4 400
Provincie Vlaams Brabant	-	-	-	-	-	-
Provincie West-Vlaanderen	-	-	-	14	9 648	6 175
Waals Gewest	2	1 457	904	53	36 215	23 177
Provincie Waals Brabant	-	-	-	-	-	-
Provincie Henegouwen	1	740	459	6	4 046	2 589
Provincie Luik	1	717	445	39	26 687	17 079
Provincie Luxemburg	-	-	-	-	-	-
Provincie Namen	-	-	-	8	5 482	3 509
4de kwartaal 2000						
BELGIE	-	-	-	90	59 416	38 025
Brussels Hoofdst. Gewest	-	-	-	1	684	438
Vlaams Gewest	-	-	-	39	25 766	16 489
Provincie Antwerpen	-	-	-	2	1 330	851
Provincie Limburg	-	-	-	3	1 882	1 268
Provincie Oost-Vlaanderen	-	-	-	9	5 972	3 821
Provincie Vlaams Brabant	-	-	-	-	-	-
Provincie West-Vlaanderen	-	-	-	25	16 482	10 549
Waals Gewest	-	-	-	50	32 866	21 098
Provincie Waals Brabant	-	-	-	-	-	-
Provincie Henegouwen	-	-	-	5	3 382	2 184
Provincie Luik	-	-	-	38	24 836	15 959
Provincie Luxemburg	-	-	-	-	-	-
Provincie Namen	-	-	-	7	4 648	2 975
Het jaar 2000						
BELGIE	5	3 537	2 193	389	265 947	170 207
Brussels Hoofdst. Gewest	-	-	-	4	2 767	1 771
Vlaams Gewest	1	723	448	156	106 407	68 102
Provincie Antwerpen	-	-	-	7	4 816	3 082
Provincie Limburg	-	-	-	11	7 448	4 766
Provincie Oost-Vlaanderen	1	723	448	52	35 621	22 797
Provincie Vlaams Brabant	-	-	-	7	4 823	3 087
Provincie West-Vlaanderen	-	-	-	79	53 699	34 370
Waals Gewest	4	2 814	1 745	229	156 773	100 334
Provincie Waals Brabant	-	-	-	-	-	-
Provincie Henegouwen	3	2 097	1 300	40	27 502	17 600
Provincie Luik	1	717	445	156	106 538	68 185
Provincie Luxemburg	-	-	-	-	-	-
Provincie Namen	-	-	-	33	22 733	14 549

III.- GESLACHTE DIEREN - ONDERWORPEN AAN DE KEURING EN ONGESCHIKT VERKLAARD VOOR HET VERBRUIK
6. AFGEKEURDE DIEREN (vervolg) - AANTAL EN GEWICHT VAN DE GESLACHTE DIEREN (kg)

PERIODEN EN PROVINCIES	Koeien			Vaarzen		
	Aantal	Levend gewicht	Geslacht gewicht	Aantal	Levend gewicht	Geslacht gewicht
1998	1 862	1 219 314	731 592	191	119 387	75 224
1999	1 330	891 610	543 891	148	93 566	58 950
1ste kwartaal 2000						
BELGIE	482	317 259	193 525	39	24 719	15 572
Brussels Hoofdst. Gewest	7	4 644	2 833	-	-	-
Vlaams Gewest	277	182 073	111 062	24	15 224	9 591
Provincie Antwerpen	109	71 607	43 679	-	-	-
Provincie Limburg	6	3 927	2 395	-	-	-
Provincie Oost-Vlaanderen	18	11 814	7 206	1	645	406
Provincie Vlaams Brabant	1	666	406	-	-	-
Provincie West-Vlaanderen	143	94 059	57 376	23	14 579	9 185
Waals Gewest	198	130 542	79 630	15	9 495	5 981
Provincie Waals Brabant	-	-	-	-	-	-
Provincie Henegouwen	13	8 580	5 234	5	3 123	1 967
Provincie Luik	167	110 073	67 144	7	4 473	2 818
Provincie Luxemburg	-	-	-	-	-	-
Provincie Namen	18	11 889	7 252	3	1 899	1 196
2de kwartaal 2000						
BELGIE	350	240 198	146 534	50	32 611	20 548
Brussels Hoofdst. Gewest	6	4 154	2 535	-	-	-
Vlaams Gewest	175	120 219	73 338	39	25 498	16 065
Provincie Antwerpen	61	41 859	25 536	-	-	-
Provincie Limburg	3	2 069	1 262	2	1 301	820
Provincie Oost-Vlaanderen	41	28 109	17 147	2	1 301	820
Provincie Vlaams Brabant	-	-	-	-	-	-
Provincie West-Vlaanderen	70	48 182	29 393	35	22 896	14 425
Waals Gewest	169	115 825	70 661	11	7 113	4 483
Provincie Waals Brabant	-	-	-	-	-	-
Provincie Henegouwen	9	6 155	3 758	1	622	392
Provincie Luik	149	102 093	62 279	9	5 812	3 663
Provincie Luxemburg	2	1 350	824	-	-	-
Provincie Namen	9	6 227	3 800	1	679	428
3de kwartaal 2000						
BELGIE	235	155 780	95 032	48	29 290	18 453
Brussels Hoofdst. Gewest	13	8 826	5 384	-	-	-
Vlaams Gewest	131	86 077	52 510	39	23 761	14 969
Provincie Antwerpen	61	40 133	24 482	-	-	-
Provincie Limburg	5	3 249	1 982	-	-	-
Provincie Oost-Vlaanderen	23	14 960	9 127	3	1 833	1 155
Provincie Vlaams Brabant	-	-	-	1	621	391
Provincie West-Vlaanderen	42	27 735	16 919	35	21 307	13 423
Waals Gewest	91	60 877	37 138	9	5 529	3 484
Provincie Waals Brabant	-	-	-	-	-	-
Provincie Henegouwen	11	7 325	4 469	-	-	-
Provincie Luik	72	48 318	29 475	7	4 300	2 710
Provincie Luxemburg	2	1 281	782	-	-	-
Provincie Namen	6	3 953	2 412	2	1 229	774
4de kwartaal 2000						
BELGIE	245	151 272	92 276	22	13 059	8 228
Brussels Hoofdst. Gewest	2	1 243	758	-	-	-
Vlaams Gewest	117	72 281	44 092	14	8 277	5 214
Provincie Antwerpen	61	37 773	23 042	-	-	-
Provincie Limburg	13	8 035	4 902	1	597	376
Provincie Oost-Vlaanderen	14	8 696	5 304	2	1 201	757
Provincie Vlaams Brabant	-	-	-	-	-	-
Provincie West-Vlaanderen	29	17 777	10 844	11	6 479	4 081
Waals Gewest	126	77 748	47 426	8	4 782	3 014
Provincie Waals Brabant	-	-	-	-	-	-
Provincie Henegouwen	6	3 674	2 241	2	1 208	762
Provincie Luik	104	64 220	39 175	4	2 391	1 507
Provincie Luxemburg	2	1 242	757	-	-	-
Provincie Namen	14	8 612	5 253	2	1 183	745
Het Jaar 2000						
BELGIE	1 312	864 509	527 367	159	99 679	62 801
Brussels Hoofdst. Gewest	28	18 867	11 510	-	-	-
Vlaams Gewest	700	460 650	281 002	116	72 760	45 839
Provincie Antwerpen	292	191 372	116 739	-	-	-
Provincie Limburg	27	17 280	10 541	3	1 898	1 196
Provincie Oost-Vlaanderen	96	63 579	38 784	8	4 980	3 138
Provincie Vlaams Brabant	1	666	406	1	621	391
Provincie West-Vlaanderen	284	187 753	114 532	104	65 261	41 114
Waals Gewest	584	384 992	234 855	43	26 919	16 962
Provincie Waals Brabant	-	-	-	-	-	-
Provincie Henegouwen	39	25 734	15 702	8	4 953	3 121
Provincie Luik	492	324 704	198 073	27	16 976	10 698
Provincie Luxemburg	6	3 873	2 363	-	-	-
Provincie Namen	47	30 681	18 717	8	4 990	3 143

III.- GESLACHTE DIEREN - ONDERWORPEN AAN DE KEURING EN ONGESCHIKT VERKLAARD VOOR HET VERBRUIK
6. AFGEKEURDE DIEREN (vervolg) - AANTAL EN GEWICHT VAN DE GESLACHTE DIEREN (kg)

PERIODEN EN PROVINCIES	Kalveren			Totaal van de runderen		
	Aantal	Levend gewicht	Geslacht gewicht	Aantal	Levend gewicht	Geslacht gewicht
1998	976	234 778	145 551	3 616	1 967 880	1 200 414
1999	638	166 222	103 039	2 551	1 449 781	896 483
1ste kwartaal 2000						
BELGIE	174	44 544	27 617	798	458 781	282 930
Brussels Hoofdst. Gewest	-	-	-	8	5 333	3 274
Vlaams Gewest	148	37 888	23 490	482	258 193	158 868
Provincie Antwerpen	129	33 024	20 475	240	106 022	65 044
Provincie Limburg	10	2 560	1 587	17	7 189	4 431
Provincie Oost-Vlaanderen	1	256	159	29	19 064	11 834
Provincie Vlaams Brabant	-	-	-	8	5 489	3 493
Provincie West-Vlaanderen	8	2 048	1 269	188	120 429	74 066
Waals Gewest	26	6 656	4 127	308	195 255	120 788
Provincie Waals Brabant	-	-	-	-	-	-
Provincie Henegouwen	5	1 280	794	38	23 478	14 683
Provincie Luik	20	5 120	3 174	238	150 631	92 954
Provincie Luxemburg	-	-	-	-	-	-
Provincie Namen	1	256	159	32	21 146	13 151
2de kwartaal 2000						
BELGIE	183	47 147	29 231	700	400 074	247 593
Brussels Hoofdst. Gewest	-	-	-	6	4 154	2 535
Vlaams Gewest	161	41 483	25 719	433	226 931	140 552
Provincie Antwerpen	134	34 528	21 407	197	77 765	47 825
Provincie Limburg	17	4 379	2 716	28	11 850	7 423
Provincie Oost-Vlaanderen	1	258	160	68	46 094	28 640
Provincie Vlaams Brabant	1	258	160	1	258	160
Provincie West-Vlaanderen	8	2 060	1 276	139	90 964	56 504
Waals Gewest	22	5 664	3 512	261	168 989	104 506
Provincie Waals Brabant	-	-	-	-	-	-
Provincie Henegouwen	-	-	-	26	17 713	11 150
Provincie Luik	18	4 633	2 873	211	136 488	84 144
Provincie Luxemburg	-	-	-	2	1 350	824
Provincie Namen	4	1 031	639	22	13 438	8 388
3de kwartaal 2000						
BELGIE	209	54 184	33 591	576	296 945	183 955
Brussels Hoofdst. Gewest	2	520	322	17	10 740	6 598
Vlaams Gewest	188	48 733	30 214	385	177 196	109 599
Provincie Antwerpen	154	39 944	24 766	216	80 794	49 707
Provincie Limburg	23	5 935	3 680	29	9 847	6 086
Provincie Oost-Vlaanderen	-	-	-	37	24 390	15 130
Provincie Vlaams Brabant	-	-	-	1	621	391
Provincie West-Vlaanderen	11	2 854	1 768	102	61 544	38 285
Waals Gewest	19	4 931	3 055	174	109 009	67 758
Provincie Waals Brabant	-	-	-	-	-	-
Provincie Henegouwen	1	257	159	19	12 368	7 676
Provincie Luik	15	3 890	2 411	134	83 912	52 120
Provincie Luxemburg	-	-	-	2	1 281	782
Provincie Namen	3	784	485	19	11 448	7 180
4de kwartaal 2000						
BELGIE	126	32 793	20 334	483	256 540	158 863
Brussels Hoofdst. Gewest	-	-	-	3	1 927	1 196
Vlaams Gewest	96	24 977	15 488	266	131 301	81 283
Provincie Antwerpen	75	19 528	12 107	138	58 631	36 000
Provincie Limburg	12	3 086	1 914	29	13 700	8 460
Provincie Oost-Vlaanderen	1	256	159	26	16 125	10 041
Provincie Vlaams Brabant	-	-	-	-	-	-
Provincie West-Vlaanderen	8	2 107	1 308	73	42 845	26 782
Waals Gewest	30	7 816	4 846	214	123 312	76 384
Provincie Waals Brabant	-	-	-	-	-	-
Provincie Henegouwen	1	258	160	14	8 522	5 327
Provincie Luik	25	6 508	4 035	171	98 055	60 676
Provincie Luxemburg	1	258	160	3	1 500	917
Provincie Namen	3	792	491	26	15 235	9 464
Het jaar 2000						
BELGIE	692	178 668	110 773	2 557	1 412 340	873 341
Brussels Hoofdst. Gewest	2	520	322	34	22 154	13 603
Vlaams Gewest	593	153 081	94 911	1 566	793 621	490 302
Provincie Antwerpen	492	127 024	78 755	791	323 212	198 576
Provincie Limburg	62	15 960	9 897	103	42 586	26 400
Provincie Oost-Vlaanderen	3	770	478	160	105 673	65 645
Provincie Vlaams Brabant	1	258	160	10	6 368	4 044
Provincie West-Vlaanderen	35	9 069	5 621	502	315 782	195 637
Waals Gewest	97	25 067	15 540	957	596 565	369 436
Provincie Waals Brabant	-	-	-	-	-	-
Provincie Henegouwen	7	1 795	1 113	97	62 081	38 836
Provincie Luik	78	20 151	12 493	754	469 086	289 894
Provincie Luxemburg	1	258	160	7	4 131	2 523
Provincie Namen	11	2 863	1 774	99	61 267	38 183

III.- GESLACHTE DIEREN - ONDERWORPEN AAN DE KEURING EN ONGESCHIKT VERKLAARD VOOR HET VERBRUIK
6. AFGEKEURDE DIEREN (vervolg) - AANTAL EN GEWICHT VAN DE GESLACHTE DIEREN (kg)

PERIODEN EN PROVINCIES	Varkens			Schapen en lammeren		
	Aantal	Levend gewicht	Geslacht gewicht	Aantal	Levend gewicht	Geslacht gewicht
1998	22 810	2 664 216	2 131 375	112	4 877	2 197
1999	27 282	3 188 133	2 550 509	142	6 210	3 107
1ste kwartaal 2000						
BELGIE	6 923	818 964	655 169	81	3 358	1 684
Brussels Hoofdst. Gewest	21	2 494	1 996	1	41	21
Vlaams Gewest	5 899	697 755	558 201	77	3 188	1 598
Provincie Antwerpen	1 485	175 516	140 412	74	3 063	1 534
Provincie Limburg	450	53 257	42 806	-	-	-
Provincie Oost-Vlaanderen	1 273	150 675	120 539	1	41	21
Provincie Vlaams Brabant	18	2 133	1 707	1	41	21
Provincie West-Vlaanderen	2 679	316 174	252 937	1	43	22
Waals Gewest	1 003	118 715	94 972	3	129	65
Provincie Waals Brabant	-	-	-	-	-	-
Provincie Henegouwen	236	27 958	22 367	2	86	43
Provincie Luik	766	90 641	72 512	1	43	22
Provincie Luxemburg	-	-	-	-	-	-
Provincie Namen	1	116	93	-	-	-
2de kwartaal 2000						
BELGIE	7 009	816 161	652 924	17	722	361
Brussels Hoofdst. Gewest	16	1 856	1 484	-	-	-
Vlaams Gewest	5 952	692 889	554 307	15	634	317
Provincie Antwerpen	1 223	142 260	113 807	15	634	317
Provincie Limburg	481	55 928	44 742	-	-	-
Provincie Oost-Vlaanderen	1 352	157 365	125 893	-	-	-
Provincie Vlaams Brabant	3	349	279	-	-	-
Provincie West-Vlaanderen	2 893	336 987	269 586	-	-	-
Waals Gewest	1 041	121 416	97 133	2	88	44
Provincie Waals Brabant	-	-	-	-	-	-
Provincie Henegouwen	284	32 878	26 302	2	88	44
Provincie Luik	757	88 538	70 831	-	-	-
Provincie Luxemburg	-	-	-	-	-	-
Provincie Namen	-	-	-	-	-	-
3de kwartaal 2000						
BELGIE	6 547	762 866	610 298	5	216	109
Brussels Hoofdst. Gewest	12	1 409	1 127	-	-	-
Vlaams Gewest	5 624	655 568	524 456	4	179	90
Provincie Antwerpen	1 268	147 923	118 338	2	88	44
Provincie Limburg	480	56 036	44 830	-	-	-
Provincie Oost-Vlaanderen	1 315	153 114	122 492	1	47	24
Provincie Vlaams Brabant	5	590	472	-	-	-
Provincie West-Vlaanderen	2 556	297 905	238 324	1	44	22
Waals Gewest	911	105 889	84 715	1	37	19
Provincie Waals Brabant	-	-	-	-	-	-
Provincie Henegouwen	168	19 244	15 396	1	37	19
Provincie Luik	741	86 409	69 130	-	-	-
Provincie Luxemburg	-	-	-	-	-	-
Provincie Namen	2	236	189	-	-	-
4de kwartaal 2000						
BELGIE	7 207	845 586	676 470	18	718	360
Brussels Hoofdst. Gewest	11	1 290	1 032	1	40	20
Vlaams Gewest	6 119	717 979	574 384	15	598	300
Provincie Antwerpen	1 132	132 787	106 230	15	598	300
Provincie Limburg	498	58 442	46 754	-	-	-
Provincie Oost-Vlaanderen	1 400	164 267	131 414	-	-	-
Provincie Vlaams Brabant	12	1 408	1 127	-	-	-
Provincie West-Vlaanderen	3 077	361 075	288 859	-	-	-
Waals Gewest	1 077	126 317	101 054	2	80	40
Provincie Waals Brabant	-	-	-	-	-	-
Provincie Henegouwen	243	28 450	22 761	2	80	40
Provincie Luik	834	97 867	78 293	-	-	-
Provincie Luxemburg	-	-	-	-	-	-
Provincie Namen	-	-	-	-	-	-
Het jaar 2000						
BELGIE	27 686	3 243 577	2 594 861	121	5 014	2 514
Brussels Hoofdst. Gewest	60	7 049	5 639	2	81	41
Vlaams Gewest	23 594	2 764 191	2 211 348	111	4 599	2 305
Provincie Antwerpen	5 108	598 486	478 787	106	4 383	2 195
Provincie Limburg	1 909	223 663	178 932	-	-	-
Provincie Oost-Vlaanderen	5 340	625 421	500 338	2	88	45
Provincie Vlaams Brabant	38	4 480	3 585	1	41	21
Provincie West-Vlaanderen	11 199	1 312 141	1 049 706	2	87	44
Waals Gewest	4 032	472 337	377 874	8	334	168
Provincie Waals Brabant	-	-	-	-	-	-
Provincie Henegouwen	931	108 530	86 826	7	291	146
Provincie Luik	3 098	363 455	290 766	1	43	22
Provincie Luxemburg	-	-	-	-	-	-
Provincie Namen	3	352	282	-	-	-

III.- GESLACHTE DIEREN - ONDERWORPEN AAN DE KEURING EN ONGESCHIKT VERKLAARD VOOR HET VERBRUIK
6. AFGEKEURDE DIEREN (vervolg) - AANTAL EN GEWICHT VAN DE GESLACHTE DIEREN (kg)

PERIODEN EN PROVINCIES	Geiten en geitjes			Veulens		
	Aantal	Levend gewicht	Geslacht gewicht	Aantal	Levend gewicht	Geslacht gewicht
1998	-	-	-	7	1 947	1 169
1999	3	138	69	8	2 251	1 351
1ste kwartaal 2000						
BELGIE	-	-	-	-	-	-
Brussels Hoofdst. Gewest	-	-	-	-	-	-
Vlaams Gewest	-	-	-	-	-	-
Provincie Antwerpen	-	-	-	-	-	-
Provincie Limburg	-	-	-	-	-	-
Provincie Oost-Vlaanderen	-	-	-	-	-	-
Provincie Vlaams Brabant	-	-	-	-	-	-
Provincie West-Vlaanderen	-	-	-	-	-	-
Waals Gewest	-	-	-	-	-	-
Provincie Waals Brabant	-	-	-	-	-	-
Provincie Henegouwen	-	-	-	-	-	-
Provincie Luik	-	-	-	-	-	-
Provincie Luxemburg	-	-	-	-	-	-
Provincie Namen	-	-	-	-	-	-
2de kwartaal 2000						
BELGIE	-	-	-	2	509	306
Brussels Hoofdst. Gewest	-	-	-	-	-	-
Vlaams Gewest	-	-	-	1	258	155
Provincie Antwerpen	-	-	-	-	-	-
Provincie Limburg	-	-	-	-	-	-
Provincie Oost-Vlaanderen	-	-	-	-	-	-
Provincie Vlaams Brabant	-	-	-	-	-	-
Provincie West-Vlaanderen	-	-	-	1	258	155
Waals Gewest	-	-	-	1	251	151
Provincie Waals Brabant	-	-	-	-	-	-
Provincie Henegouwen	-	-	-	-	-	-
Provincie Luik	-	-	-	1	251	151
Provincie Luxemburg	-	-	-	-	-	-
Provincie Namen	-	-	-	-	-	-
3de kwartaal 2000						
BELGIE	-	-	-	1	256	154
Brussels Hoofdst. Gewest	-	-	-	-	-	-
Vlaams Gewest	-	-	-	-	-	-
Provincie Antwerpen	-	-	-	-	-	-
Provincie Limburg	-	-	-	-	-	-
Provincie Oost-Vlaanderen	-	-	-	-	-	-
Provincie Vlaams Brabant	-	-	-	-	-	-
Provincie West-Vlaanderen	-	-	-	-	-	-
Waals Gewest	-	-	-	1	256	154
Provincie Waals Brabant	-	-	-	-	-	-
Provincie Henegouwen	-	-	-	-	-	-
Provincie Luik	-	-	-	1	256	154
Provincie Luxemburg	-	-	-	-	-	-
Provincie Namen	-	-	-	-	-	-
4de kwartaal 2000						
BELGIE	-	-	-	-	-	-
Brussels Hoofdst. Gewest	-	-	-	-	-	-
Vlaams Gewest	-	-	-	-	-	-
Provincie Antwerpen	-	-	-	-	-	-
Provincie Limburg	-	-	-	-	-	-
Provincie Oost-Vlaanderen	-	-	-	-	-	-
Provincie Vlaams Brabant	-	-	-	-	-	-
Provincie West-Vlaanderen	-	-	-	-	-	-
Waals Gewest	-	-	-	-	-	-
Provincie Waals Brabant	-	-	-	-	-	-
Provincie Henegouwen	-	-	-	-	-	-
Provincie Luik	-	-	-	-	-	-
Provincie Luxemburg	-	-	-	-	-	-
Provincie Namen	-	-	-	-	-	-
Het jaar 2000						
BELGIE	-	-	-	3	765	460
Brussels Hoofdst. Gewest	-	-	-	-	-	-
Vlaams Gewest	-	-	-	1	258	155
Provincie Antwerpen	-	-	-	-	-	-
Provincie Limburg	-	-	-	-	-	-
Provincie Oost-Vlaanderen	-	-	-	-	-	-
Provincie Vlaams Brabant	-	-	-	-	-	-
Provincie West-Vlaanderen	-	-	-	1	258	155
Waals Gewest	-	-	-	2	507	305
Provincie Waals Brabant	-	-	-	-	-	-
Provincie Henegouwen	-	-	-	-	-	-
Provincie Luik	-	-	-	2	507	305
Provincie Luxemburg	-	-	-	-	-	-
Provincie Namen	-	-	-	-	-	-

III.- GESLACHTE DIEREN - ONDERWORPEN AAN DE KEURING EN ONGESCHIKT VERKLAARD VOOR HET VERBRUIK
6. AFGEKEURDE DIEREN (vervolg) - AANTAL EN GEWICHT VAN DE GESLACHTE DIEREN (kg)

PERIODEN EN PROVINCIES	Andere paarden			Totaal van al de dieren		
	Aantal	Levend gewicht	Geslacht gewicht	Aantal	Levend gewicht	Geslacht gewicht
1998	64	31 248	18 748	26 609	4 670 168	3 353 903
1999	47	23 812	14 286	30 033	4 670 325	3 465 805
1ste kwartaal 2000						
BELGIE	17	8 491	5 094	7 819	1 289 594	944 877
Brussels Hoofdst. Gewest	3	1 491	894	33	9 359	6 185
Vlaams Gewest	9	4 497	2 698	6 467	963 633	721 365
Provincie Antwerpen	2	994	596	1 801	285 595	207 586
Provincie Limburg	-	-	-	467	60 446	47 037
Provincie Oost-Vlaanderen	2	994	596	1 305	170 774	132 990
Provincie Vlaams Brabant	-	-	-	27	7 663	5 221
Provincie West-Vlaanderen	5	2 509	1 506	2 867	439 155	328 531
Waals Gewest	5	2 503	1 502	1 319	316 602	217 327
Provincie Waals Brabant	-	-	-	-	-	-
Provincie Henegouwen	2	1 000	600	278	52 522	37 693
Provincie Luik	3	1 503	902	1 008	242 818	166 390
Provincie Luxemburg	-	-	-	-	-	-
Provincie Namen	-	-	-	33	21 262	13 244
2de kwartaal 2000						
BELGIE	17	8 481	5 089	7 745	1 225 947	906 273
Brussels Hoofdst. Gewest	2	1 030	618	24	7 040	4 637
Vlaams Gewest	10	4 978	2 987	6 411	925 690	698 318
Provincie Antwerpen	1	515	309	1 436	221 174	162 258
Provincie Limburg	-	-	-	509	67 778	52 165
Provincie Oost-Vlaanderen	2	963	578	1 422	204 422	155 111
Provincie Vlaams Brabant	-	-	-	4	607	439
Provincie West-Vlaanderen	7	3 500	2 100	3 040	431 709	328 345
Waals Gewest	5	2 473	1 484	1 310	293 217	203 318
Provincie Waals Brabant	-	-	-	-	-	-
Provincie Henegouwen	2	998	599	314	51 677	38 095
Provincie Luik	3	1 475	885	972	226 752	156 011
Provincie Luxemburg	-	-	-	2	1 350	824
Provincie Namen	-	-	-	22	13 438	8 388
3de kwartaal 2000						
BELGIE	18	9 150	5 489	7 147	1 069 433	800 005
Brussels Hoofdst. Gewest	-	-	-	29	12 149	7 725
Vlaams Gewest	12	6 123	3 673	6 025	839 066	637 818
Provincie Antwerpen	3	1 524	914	1 489	230 329	169 003
Provincie Limburg	1	512	307	510	66 395	51 223
Provincie Oost-Vlaanderen	-	-	-	1 353	177 551	137 646
Provincie Vlaams Brabant	-	-	-	6	1 211	863
Provincie West-Vlaanderen	8	4 087	2 452	2 667	363 580	279 083
Waals Gewest	6	3 027	1 816	1 093	218 218	154 462
Provincie Waals Brabant	-	-	-	-	-	-
Provincie Henegouwen	4	2 027	1 216	192	33 676	24 307
Provincie Luik	2	1 000	600	878	171 577	122 004
Provincie Luxemburg	-	-	-	2	1 281	782
Provincie Namen	-	-	-	21	11 684	7 369
4de kwartaal 2000						
BELGIE	9	4 293	2 575	7 717	1 107 137	838 268
Brussels Hoofdst. Gewest	2	954	572	17	4 211	2 820
Vlaams Gewest	5	2 380	1 428	6 405	852 258	657 395
Provincie Antwerpen	-	-	-	1 285	192 016	142 530
Provincie Limburg	-	-	-	527	72 142	55 214
Provincie Oost-Vlaanderen	2	950	570	1 428	181 342	142 025
Provincie Vlaams Brabant	-	-	-	12	1 408	1 127
Provincie West-Vlaanderen	3	1 430	858	3 153	405 350	316 499
Waals Gewest	2	959	575	1 295	250 668	178 053
Provincie Waals Brabant	-	-	-	-	-	-
Provincie Henegouwen	-	-	-	259	37 052	28 128
Provincie Luik	1	480	288	1 006	196 402	139 257
Provincie Luxemburg	-	-	-	3	1 500	917
Provincie Namen	1	479	287	27	15 714	9 751
Het jaar 2000						
BELGIE	61	30 415	18 247	30 428	4 692 111	3 489 423
Brussels Hoofdst. Gewest	7	3 475	2 084	103	32 759	21 367
Vlaams Gewest	36	17 978	10 786	25 308	3 580 647	2 714 896
Provincie Antwerpen	6	3 033	1 819	6 011	929 114	681 377
Provincie Limburg	1	512	307	2 013	266 761	205 639
Provincie Oost-Vlaanderen	6	2 907	1 744	5 508	734 089	567 772
Provincie Vlaams Brabant	-	-	-	49	10 889	7 650
Provincie West-Vlaanderen	23	11 526	6 916	11 727	1 639 794	1 252 458
Waals Gewest	18	8 962	5 377	5 017	1 078 705	753 160
Provincie Waals Brabant	-	-	-	-	-	-
Provincie Henegouwen	8	4 025	2 415	1 043	174 927	128 223
Provincie Luik	9	4 458	2 675	3 864	837 549	583 662
Provincie Luxemburg	-	-	-	7	4 131	2 523
Provincie Namen	1	479	287	103	62 098	38 752

Dierlijke producten
Geslachte dieren: Jaar 2001

IV.- GESLACHTE DIEREN - ONDERWORPEN AAN DE KEURING EN GESCHIKT VERKLAARD VOOR HET VERBRUIK
1. TOTAAL VAN DE SLACHTINGEN - AANTAL EN GEWICHT VAN DE GESLACHTE DIEREN (kg)

PERIODEN EN PROVINCIES	Ossen			Stieren		
	Aantal	Levend gewicht	Geslacht gewicht	Aantal	Levend gewicht	Geslacht gewicht
1998	11 923	7 325 215	4 541 644	272 735	184 564 419	116 275 575
1999	6 263	3 961 977	2 456 427	231 127	159 473 878	102 063 308
2000	1 116	784 039	486 118	247 563	169 448 762	108 447 221
1ste kwartaal 2001						
BELGIE	299	212 343	131 658	53 269	36 675 958	23 472 624
Brussels Hoofdst. Gewest	2	1 434	889	2 358	1 620 176	1 036 914
Vlaams Gewest	50	35 319	21 900	26 231	18 075 861	11 568 558
Provincie Antwerpen	-	-	-	3 280	2 259 708	1 446 215
Provincie Limburg	-	-	-	3 723	2 562 797	1 640 192
Provincie Oost-Vlaanderen	11	7 785	4 827	9 340	6 429 032	4 114 581
Provincie Vlaams Brabant	8	5 724	3 549	4	2 749	1 759
Provincie West-Vlaanderen	31	21 810	13 524	9 884	6 821 575	4 365 811
Waals Gewest	247	175 590	108 869	24 680	16 979 921	10 867 152
Provincie Waals Brabant	-	-	-	8	5 507	3 525
Provincie Henegouwen	232	165 027	102 318	7 794	5 362 422	3 431 953
Provincie Luik	2	1 434	890	14 744	10 143 911	6 492 104
Provincie Luxemburg	7	5 007	3 105	935	644 533	412 500
Provincie Namen	6	4 122	2 556	1 199	823 548	527 070
2de kwartaal 2001						
BELGIE	252	182 022	112 857	53 414	37 088 936	23 736 925
Brussels Hoofdst. Gewest	1	729	452	2 021	1 402 465	897 576
Vlaams Gewest	38	27 495	17 048	31 419	21 819 438	13 964 446
Provincie Antwerpen	-	-	-	4 217	2 928 642	1 874 330
Provincie Limburg	-	-	-	4 007	2 787 569	1 784 047
Provincie Oost-Vlaanderen	9	6 492	4 025	10 840	7 526 087	4 816 698
Provincie Vlaams Brabant	-	-	-	5	3 457	2 213
Provincie West-Vlaanderen	29	21 003	13 023	12 350	8 573 683	5 487 158
Waals Gewest	213	153 798	95 357	19 974	13 867 033	8 874 903
Provincie Waals Brabant	2	1 440	893	3	2 067	1 323
Provincie Henegouwen	201	145 122	89 977	8 023	5 569 957	3 564 774
Provincie Luik	-	-	-	9 841	6 832 812	4 373 000
Provincie Luxemburg	9	6 507	4 035	538	372 091	238 138
Provincie Namen	1	729	452	1 569	1 090 106	697 668
3de kwartaal 2001						
BELGIE	202	147 202	91 266	61 234	41 623 031	26 638 728
Brussels Hoofdst. Gewest	-	-	-	2 247	1 527 811	977 800
Vlaams Gewest	16	11 624	7 207	30 471	20 705 865	13 251 747
Provincie Antwerpen	-	-	-	4 314	2 934 048	1 877 792
Provincie Limburg	-	-	-	3 525	2 397 074	1 534 125
Provincie Oost-Vlaanderen	6	4 358	2 702	10 984	7 466 449	4 778 525
Provincie Vlaams Brabant	-	-	-	113	76 162	48 744
Provincie West-Vlaanderen	10	7 266	4 505	11 535	7 832 132	5 012 561
Waals Gewest	186	135 578	84 059	28 516	19 389 355	12 409 181
Provincie Waals Brabant	3	2 195	1 361	4	2 721	1 741
Provincie Henegouwen	163	118 795	73 653	7 628	5 185 511	3 318 724
Provincie Luik	1	721	447	17 469	11 878 277	7 602 095
Provincie Luxemburg	18	13 138	8 146	1 503	1 022 898	654 655
Provincie Namen	1	729	452	1 912	1 299 948	831 966
4de kwartaal 2001						
BELGIE	334	233 777	144 935	73 677	47 309 699	30 278 203
Brussels Hoofdst. Gewest	-	-	-	2 866	1 840 360	1 177 830
Vlaams Gewest	40	27 857	17 270	34 820	22 359 752	14 310 234
Provincie Antwerpen	6	4 104	2 544	4 895	3 143 691	2 011 961
Provincie Limburg	1	704	436	4 742	3 046 618	1 949 834
Provincie Oost-Vlaanderen	9	6 317	3 916	11 528	7 395 056	4 732 833
Provincie Vlaams Brabant	-	-	-	18	11 530	7 380
Provincie West-Vlaanderen	24	16 732	10 374	13 637	8 762 857	5 608 226
Waals Gewest	294	205 920	127 665	35 991	23 109 587	14 790 139
Provincie Waals Brabant	3	2 072	1 284	5	3 203	2 050
Provincie Henegouwen	212	148 465	92 045	10 106	6 491 782	4 154 744
Provincie Luik	-	-	-	21 074	13 527 462	8 657 577
Provincie Luxemburg	45	31 324	19 420	1 992	1 277 752	817 761
Provincie Namen	34	24 059	14 916	2 814	1 809 388	1 158 007
Het jaar 2001						
BELGIE	1 087	775 344	480 716	241 594	162 697 624	104 126 480
Brussels Hoofdst. Gewest	3	2 163	1 341	9 492	6 390 812	4 090 120
Vlaams Gewest	144	102 295	63 425	122 941	82 960 916	53 094 985
Provincie Antwerpen	6	4 104	2 544	16 706	11 266 089	7 210 298
Provincie Limburg	1	704	436	15 997	10 794 058	6 908 198
Provincie Oost-Vlaanderen	35	24 952	15 470	42 692	28 816 624	18 442 637
Provincie Vlaams Brabant	8	5 724	3 549	140	93 898	60 096
Provincie West-Vlaanderen	94	66 811	41 426	47 406	31 990 247	20 473 756
Waals Gewest	940	670 886	415 950	109 161	73 345 896	46 941 375
Provincie Waals Brabant	8	5 707	3 538	20	13 498	8 639
Provincie Henegouwen	808	577 409	357 993	33 551	22 609 672	14 470 195
Provincie Luik	3	2 155	1 337	63 128	42 362 462	27 124 776
Provincie Luxemburg	79	55 976	34 706	4 968	3 317 274	2 123 054
Provincie Namen	42	29 639	18 376	7 494	5 022 990	3 214 711

IV.- GESLACHTE DIEREN - ONDERWORPEN AAN DE KEURING EN GESCHIKT VERKLAARD VOOR HET VERBRUIK
1. TOTAAL VAN DE SLACHTINGEN (vervolg) - AANTAL EN GEWICHT VAN DE GESLACHTE DIEREN (kg)

PERIODEN EN PROVINCIES	Koelen			Vaarzen		
	Aantal	Levend gewicht	Geslacht gewicht	Aantal	Levend gewicht	Geslacht gewicht
1998	275 701	180 249 073	108 149 439	51 824	32 406 630	20 416 203
1999	261 713	175 161 462	106 848 499	45 219	28 906 816	18 211 332
2000	267 954	175 793 750	107 234 214	36 921	22 891 765	14 421 828
1ste kwartaal 2001						
BELGIE	61 163	42 860 832	26 145 118	5 344	3 357 227	2 115 049
Brussels Hoofdst. Gewest	3 336	2 324 027	1 417 656	60	37 340	23 523
Vlaams Gewest	45 498	31 925 350	19 474 469	3 779	2 373 929	1 495 574
Provincie Antwerpen	14 902	10 453 427	6 376 593	248	155 603	98 030
Provincie Limburg	3 784	2 656 805	1 620 651	976	612 613	385 948
Provincie Oost-Vlaanderen	12 623	8 860 542	5 404 932	776	486 706	306 625
Provincie Vlaams Brabant	36	25 250	15 404	4	2 522	1 589
Provincie West-Vlaanderen	14 153	9 929 326	6 056 889	1 775	1 116 485	703 382
Waals Gewest	12 329	8 611 455	5 252 993	1 505	945 958	595 952
Provincie Waals Brabant	4	2 805	1 712	7	4 385	2 763
Provincie Henegouwen	2 443	1 710 575	1 043 452	654	410 836	258 828
Provincie Luik	2 887	2 018 208	1 231 109	519	326 266	205 545
Provincie Luxemburg	3 539	2 459 725	1 500 433	74	46 393	29 227
Provincie Namen	3 456	2 420 142	1 476 287	251	158 078	99 589
2de kwartaal 2001						
BELGIE	74 914	49 939 950	30 463 362	5 302	3 299 186	2 078 482
Brussels Hoofdst. Gewest	4 453	2 968 988	1 811 082	-	-	-
Vlaams Gewest	51 306	34 205 926	20 865 614	4 089	2 544 357	1 602 943
Provincie Antwerpen	17 496	11 662 817	7 114 319	223	138 749	87 412
Provincie Limburg	3 131	2 085 961	1 272 436	777	483 354	304 513
Provincie Oost-Vlaanderen	14 619	9 739 100	5 940 852	816	507 899	319 976
Provincie Vlaams Brabant	35	23 260	14 187	5	3 109	1 958
Provincie West-Vlaanderen	18 025	10 694 788	6 523 820	2 268	1 411 246	889 084
Waals Gewest	19 155	12 765 036	7 786 666	1 213	754 829	475 539
Provincie Waals Brabant	-	-	-	2	1 245	784
Provincie Henegouwen	2 978	1 989 991	1 213 891	595	370 113	233 170
Provincie Luik	9 042	6 028 271	3 677 245	241	149 924	94 451
Provincie Luxemburg	3 073	2 045 533	1 247 776	69	42 943	27 053
Provincie Namen	4 062	2 701 241	1 647 754	306	190 604	120 081
3de kwartaal 2001						
BELGIE	75 571	49 844 140	30 404 924	4 998	3 048 436	1 920 524
Brussels Hoofdst. Gewest	4 505	2 975 925	1 815 315	2	1 186	747
Vlaams Gewest	58 562	38 607 586	23 550 626	3 410	2 081 603	1 311 419
Provincie Antwerpen	18 748	12 371 245	7 546 462	214	130 237	82 049
Provincie Limburg	4 046	2 665 037	1 625 671	933	567 514	357 535
Provincie Oost-Vlaanderen	16 486	10 855 498	6 621 852	1 192	726 757	457 861
Provincie Vlaams Brabant	108	72 570	44 268	1	614	387
Provincie West-Vlaanderen	19 174	12 643 236	7 712 373	1 070	656 481	413 587
Waals Gewest	12 504	8 260 629	5 038 983	1 586	965 647	608 358
Provincie Waals Brabant	1	641	391	1	622	392
Provincie Henegouwen	3 540	2 335 875	1 424 883	398	242 502	152 775
Provincie Luik	3 539	2 329 640	1 421 080	670	407 753	256 884
Provincie Luxemburg	2 193	1 460 699	891 026	51	31 098	19 592
Provincie Namen	3 231	2 133 774	1 301 603	466	283 672	178 715
4de kwartaal 2001						
BELGIE	99 212	62 070 602	37 863 074	7 874	4 409 588	2 778 041
Brussels Hoofdst. Gewest	5 945	3 718 721	2 268 420	2	1 122	707
Vlaams Gewest	71 031	44 427 536	27 100 800	5 292	2 967 360	1 869 440
Provincie Antwerpen	21 774	13 608 935	8 301 452	294	164 310	103 515
Provincie Limburg	5 736	3 588 110	2 188 749	1 546	863 498	544 004
Provincie Oost-Vlaanderen	22 468	14 059 933	8 576 561	1 486	830 342	523 117
Provincie Vlaams Brabant	34	21 190	12 925	10	5 588	3 521
Provincie West-Vlaanderen	21 019	13 149 368	8 021 113	1 956	1 103 622	695 283
Waals Gewest	22 236	13 924 345	8 493 854	2 580	1 441 106	907 894
Provincie Waals Brabant	-	-	-	6	3 356	2 115
Provincie Henegouwen	6 078	3 798 414	2 317 035	821	458 326	288 744
Provincie Luik	7 824	4 904 305	2 991 626	1 219	680 092	428 458
Provincie Luxemburg	4 038	2 532 157	1 544 617	98	55 040	34 674
Provincie Namen	4 296	2 689 469	1 640 576	436	244 292	153 903
Het jaar 2001						
BELGIE	310 860	204 715 524	124 876 478	23 518	14 114 437	8 892 096
Brussels Hoofdst. Gewest	18 239	11 987 661	7 312 473	64	39 648	24 977
Vlaams Gewest	226 397	149 166 398	90 991 509	16 570	9 967 249	6 279 376
Provincie Antwerpen	72 920	48 096 424	29 338 826	979	588 899	371 006
Provincie Limburg	16 697	10 995 913	6 707 507	4 232	2 526 979	1 592 000
Provincie Oost-Vlaanderen	66 196	43 515 073	26 544 197	4 270	2 551 704	1 607 579
Provincie Vlaams Brabant	213	142 270	86 784	20	11 833	7 455
Provincie West-Vlaanderen	70 371	46 416 718	28 314 195	7 069	4 287 834	2 701 336
Waals Gewest	66 224	43 561 465	26 572 496	6 884	4 107 540	2 587 743
Provincie Waals Brabant	5	3 446	2 103	16	9 608	6 054
Provincie Henegouwen	15 039	9 834 855	5 999 261	2 468	1 481 777	933 517
Provincie Luik	23 292	15 280 424	9 321 060	2 649	1 564 035	985 338
Provincie Luxemburg	12 843	8 498 114	5 183 852	292	175 474	110 546
Provincie Namen	15 045	9 944 626	6 066 220	1 459	876 646	552 288

IV.- GESLACHTE DIEREN - ONDERWORPEN AAN DE KEURING EN GESCHIKT VERKLAARD VOOR HET VERBRUIK
1. TOTAAL VAN DE SLACHTINGEN (vervolg) - AANTAL EN GEWICHT VAN DE GESLACHTE DIEREN (kg)

PERIODEN EN PROVINCIES	Kalveren			Totaal van de runderen		
	Aantal	Levend gewicht	Geslacht gewicht	Aantal	Levend gewicht	Geslacht gewicht
1998	311 083	74 650 208	46 283 099	923 266	479 195 545	295 665 960
1999	268 419	69 741 996	43 240 010	812 741	437 246 129	272 819 576
2000	279 372	72 210 989	44 770 827	832 926	441 129 305	275 360 208
1ste kwartaal 2001						
BELGIE	69 601	17 581 624	10 900 597	189 676	100 687 984	62 765 046
Brussels Hoofdst. Gewest	656	164 891	102 231	6 412	4 147 868	2 581 213
Vlaams Gewest	87 738	17 110 468	10 608 486	143 296	89 520 927	43 168 987
Provincie Antwerpen	51 353	12 961 109	8 035 887	69 783	25 829 847	15 956 725
Provincie Limburg	14 315	3 626 999	2 248 737	22 798	9 459 214	5 895 528
Provincie Oost-Vlaanderen	146	36 734	22 774	22 896	15 820 799	9 853 739
Provincie Vlaams Brabant	-	-	-	52	36 245	22 301
Provincie West-Vlaanderen	1 924	485 626	301 088	27 767	18 374 822	11 440 694
Waals Gewest	1 207	306 265	189 880	39 968	27 019 189	17 014 846
Provincie Waals Brabant	2	503	311	21	13 200	8 311
Provincie Henegouwen	444	112 791	69 931	11 567	7 761 661	4 906 482
Provincie Luik	491	122 164	75 740	18 633	12 611 983	8 005 388
Provincie Luxemburg	60	15 213	9 432	4 615	3 170 871	1 954 697
Provincie Namen	220	55 594	34 466	5 132	3 461 484	2 139 968
2de kwartaal 2001						
BELGIE	78 162	19 139 701	11 866 612	212 044	109 649 795	68 258 238
Brussels Hoofdst. Gewest	534	131 316	81 416	7 009	4 503 498	2 790 526
Vlaams Gewest	76 560	18 747 707	11 623 579	163 412	77 344 923	48 073 630
Provincie Antwerpen	58 499	14 329 242	8 884 132	80 435	29 059 450	17 960 193
Provincie Limburg	15 787	3 863 306	2 395 248	23 702	9 220 190	5 756 244
Provincie Oost-Vlaanderen	124	30 261	18 761	26 408	17 809 839	11 100 312
Provincie Vlaams Brabant	1	250	155	46	30 076	18 513
Provincie West-Vlaanderen	2 149	524 648	325 283	32 821	21 225 368	13 238 368
Waals Gewest	1 068	260 678	161 617	41 623	27 801 374	17 394 082
Provincie Waals Brabant	-	-	-	7	4 752	3 000
Provincie Henegouwen	459	112 091	69 494	12 256	8 187 274	5 171 306
Provincie Luik	375	91 386	56 659	19 499	13 102 393	8 201 355
Provincie Luxemburg	55	13 376	8 293	3 744	2 480 450	1 525 295
Provincie Namen	179	43 825	27 171	6 117	4 026 505	2 493 126
3de kwartaal 2001						
BELGIE	67 860	17 526 466	10 866 409	209 865	112 189 275	69 921 851
Brussels Hoofdst. Gewest	354	91 493	56 726	7 108	4 596 415	2 850 588
Vlaams Gewest	66 377	17 143 173	10 628 767	158 836	78 549 851	48 749 766
Provincie Antwerpen	48 878	12 624 423	7 827 142	72 154	28 059 953	17 333 445
Provincie Limburg	15 312	3 954 600	2 451 851	23 816	9 584 225	5 969 182
Provincie Oost-Vlaanderen	243	62 768	38 915	28 911	19 115 830	11 899 855
Provincie Vlaams Brabant	2	518	322	224	149 864	93 721
Provincie West-Vlaanderen	1 942	500 864	310 537	33 731	21 639 979	13 453 563
Waals Gewest	1 129	291 800	180 916	43 921	29 043 009	18 321 497
Provincie Waals Brabant	-	-	-	9	6 179	3 885
Provincie Henegouwen	572	147 830	91 654	12 301	8 030 513	5 061 689
Provincie Luik	346	89 360	55 405	22 025	14 705 751	9 335 911
Provincie Luxemburg	47	12 175	7 547	3 812	2 540 008	1 580 866
Provincie Namen	164	42 435	26 310	5 774	3 760 558	2 339 046
4de kwartaal 2001						
BELGIE	80 586	21 355 299	13 240 292	261 683	135 378 965	84 304 545
Brussels Hoofdst. Gewest	461	122 151	75 734	9 274	5 682 354	3 522 691
Vlaams Gewest	78 253	20 737 246	12 857 094	189 436	90 519 751	56 154 838
Provincie Antwerpen	56 777	15 046 293	9 328 703	83 746	31 987 333	19 748 175
Provincie Limburg	18 545	4 914 184	3 046 786	30 570	12 413 114	7 729 819
Provincie Oost-Vlaanderen	193	51 150	31 711	35 684	22 342 798	13 868 138
Provincie Vlaams Brabant	2	531	329	64	38 839	24 155
Provincie West-Vlaanderen	2 736	725 088	449 555	39 372	23 757 667	14 784 551
Waals Gewest	1 872	495 902	307 464	62 973	39 176 860	24 627 016
Provincie Waals Brabant	-	-	-	14	8 631	5 449
Provincie Henegouwen	634	167 944	104 127	17 851	11 064 931	6 956 695
Provincie Luik	859	227 598	141 112	30 976	19 339 457	12 218 773
Provincie Luxemburg	153	40 501	25 112	6 326	3 936 774	2 441 584
Provincie Namen	226	59 859	37 113	7 806	4 827 067	3 004 515
Het jaar 2001						
BELGIE	296 209	75 603 090	46 873 910	873 268	457 906 019	285 249 680
Brussels Hoofdst. Gewest	2 005	509 851	316 107	29 803	18 930 135	11 745 018
Vlaams Gewest	288 928	73 738 594	45 717 926	654 980	315 935 452	196 147 221
Provincie Antwerpen	215 507	54 961 067	34 075 864	306 118	114 916 583	70 998 538
Provincie Limburg	63 959	16 359 089	10 142 632	100 886	40 676 743	25 350 773
Provincie Oost-Vlaanderen	706	180 913	112 161	113 899	75 089 266	46 722 044
Provincie Vlaams Brabant	5	1 299	806	386	255 024	158 690
Provincie West-Vlaanderen	8 751	2 236 228	1 386 463	133 691	84 997 836	52 917 176
Waals Gewest	5 276	1 354 645	839 877	188 485	123 040 432	77 357 441
Provincie Waals Brabant	2	503	311	51	32 762	20 645
Provincie Henegouwen	2 109	540 656	335 206	53 975	35 044 369	22 096 172
Provincie Luik	2 061	530 508	328 916	91 133	59 759 584	37 761 427
Provincie Luxemburg	315	81 265	50 384	18 497	7 128 103	7 502 542
Provincie Namen	789	201 713	125 060	24 829	16 075 614	9 976 655

IV.- GESLACHTE DIEREN - ONDERWORPEN AAN DE KEURING EN GESCHIKT VERKLAARD VOOR HET VERBRUIK

1. TOTAAL VAN DE SLACHTINGEN (vervolg) - AANTAL EN GEWICHT VAN DE GESLACHTE DIEREN (kg)

PERIODEN EN PROVINCIES	Varkens			Schapen en lammeren		
	Aantal	Levend gewicht	Geslacht gewicht	Aantal	Levend gewicht	Geslacht gewicht
1998	11 490 021	1 341 391 864	1 073 113 491	125 953	5 461 954	2 457 928
1999	10 608 237	1 237 841 974	990 273 569	126 547	5 357 952	2 679 005
2000	11 115 707	1 302 895 467	1 042 316 382	132 295	5 484 715	2 742 435
1ste kwartaal 2001						
BELGIE	2 846 576	339 532 606	271 626 084	23 716	995 255	497 638
Brussels Hoofdst. Gewest	39 309	4 690 420	3 752 336	3 725	154 464	77 232
Vlaams Gewest	2 359 141	281 390 154	225 112 122	18 684	786 471	393 243
Provincie Antwerpen	463 984	55 350 808	44 280 647	11 949	502 851	251 428
Provincie Limburg	108 912	12 992 058	10 393 647	2 295	96 170	48 085
Provincie Oost-Vlaanderen	495 114	59 054 100	47 243 280	260	10 825	5 415
Provincie Vlaams Brabant	36	4 288	3 430	3 273	138 709	69 355
Provincie West-Vlaanderen	1 291 095	153 988 900	123 191 118	907	37 916	18 960
Waals Gewest	448 126	53 452 032	42 761 626	1 307	54 320	27 163
Provincie Waals Brabant	-	-	-	10	400	200
Provincie Henegouwen	256 057	30 539 078	24 431 262	817	33 824	16 913
Provincie Luik	191 037	22 789 808	18 231 847	343	14 318	7 160
Provincie Luxemburg	233	27 782	22 226	41	1 650	825
Provincie Namen	799	95 364	76 291	96	4 128	2 065
2de kwartaal 2001						
BELGIE	2 844 560	333 767 502	267 013 998	27 323	1 097 075	548 549
Brussels Hoofdst. Gewest	42 512	4 988 126	3 990 500	5 665	214 624	107 312
Vlaams Gewest	2 344 550	275 097 339	220 077 868	18 860	769 311	384 661
Provincie Antwerpen	501 314	58 822 344	47 057 875	14 049	577 958	288 980
Provincie Limburg	114 408	13 424 369	10 739 495	1 203	50 302	25 152
Provincie Oost-Vlaanderen	507 156	59 508 624	47 606 898	504	19 993	9 998
Provincie Vlaams Brabant	20	2 345	1 875	1 702	63 976	31 988
Provincie West-Vlaanderen	1 221 652	143 339 657	114 671 725	1 402	57 082	28 543
Waals Gewest	457 498	53 682 037	42 945 630	2 798	113 140	56 576
Provincie Waals Brabant	-	-	-	2	84	42
Provincie Henegouwen	262 842	30 839 532	24 671 624	1 460	59 291	29 648
Provincie Luik	193 639	22 723 177	18 178 543	977	39 545	19 774
Provincie Luxemburg	209	24 531	19 626	131	5 190	2 596
Provincie Namen	808	94 797	75 837	228	9 030	4 516
3de kwartaal 2001						
BELGIE	2 661 003	306 253 288	245 002 622	25 086	1 003 440	501 720
Brussels Hoofdst. Gewest	41 303	4 752 945	3 802 356	4 845	193 800	96 900
Vlaams Gewest	2 210 819	254 366 750	203 493 392	17 581	703 240	351 620
Provincie Antwerpen	438 359	50 412 798	40 330 238	13 356	534 240	267 120
Provincie Limburg	107 444	12 361 067	9 888 854	195	7 800	3 900
Provincie Oost-Vlaanderen	480 351	55 265 009	44 212 005	255	10 200	5 100
Provincie Vlaams Brabant	6	680	544	2 275	91 000	45 500
Provincie West-Vlaanderen	1 184 659	136 327 196	109 061 751	1 500	60 000	30 000
Waals Gewest	408 881	47 133 593	37 706 874	2 660	106 400	53 200
Provincie Waals Brabant	-	-	-	-	-	-
Provincie Henegouwen	253 214	29 113 243	23 290 595	850	34 000	17 000
Provincie Luik	154 550	17 892 079	14 313 662	1 140	45 600	22 800
Provincie Luxemburg	275	31 659	25 328	457	18 280	9 140
Provincie Namen	842	96 612	77 289	213	8 520	4 260
4de kwartaal 2001						
BELGIE	2 928 092	348 442 948	278 754 345	35 970	1 450 522	725 276
Brussels Hoofdst. Gewest	46 245	5 503 155	4 402 525	6 601	266 388	133 195
Vlaams Gewest	2 390 197	284 433 443	227 546 741	25 077	1 010 713	505 363
Provincie Antwerpen	506 583	60 283 377	48 226 701	15 791	637 278	318 640
Provincie Limburg	112 038	13 332 522	10 668 017	136	5 508	2 755
Provincie Oost-Vlaanderen	514 005	61 166 595	48 933 273	507	20 428	10 216
Provincie Vlaams Brabant	24	2 856	2 283	6 187	248 540	124 270
Provincie West-Vlaanderen	1 257 547	149 648 093	119 718 467	2 456	98 959	49 482
Waals Gewest	491 650	58 506 350	46 805 079	4 292	173 421	86 718
Provincie Waals Brabant	-	-	-	-	-	-
Provincie Henegouwen	274 180	32 627 420	26 101 938	1 472	59 428	29 717
Provincie Luik	216 123	25 718 637	20 574 908	2 028	81 940	40 972
Provincie Luxemburg	366	43 554	34 842	487	19 733	9 868
Provincie Namen	981	116 739	93 391	305	12 320	6 161
Het jaar 2001						
BELGIE	11 280 231	1 327 996 344	1 062 397 049	112 095	4 546 292	2 273 183
Brussels Hoofdst. Gewest	169 369	19 934 646	15 947 717	20 836	829 276	414 639
Vlaams Gewest	9 304 707	1 095 287 686	876 230 123	80 202	3 269 735	1 634 887
Provincie Antwerpen	1 910 240	224 869 327	179 895 461	55 145	2 252 327	1 126 168
Provincie Limburg	442 802	52 110 016	41 688 013	3 829	159 780	79 892
Provincie Oost-Vlaanderen	1 996 626	234 994 328	187 995 456	1 526	61 446	30 729
Provincie Vlaams Brabant	86	10 189	8 132	13 497	542 225	271 113
Provincie West-Vlaanderen	4 954 953	583 303 846	466 643 061	6 265	253 957	126 985
Waals Gewest	1 806 155	212 774 012	170 219 209	11 057	447 281	223 657
Provincie Waals Brabant	-	-	-	12	484	242
Provincie Henegouwen	1 046 293	123 119 273	98 495 419	4 599	186 543	93 278
Provincie Luik	755 349	89 123 701	71 298 960	4 488	181 403	90 706
Provincie Luxemburg	1 083	127 526	102 022	1 116	44 853	22 429
Provincie Namen	3 430	403 512	322 808	842	33 998	17 002

IV.- GESLACHTE DIEREN - ONDERWORPEN AAN DE KEURING EN GESCHIKT VERKLAARD VOOR HET VERBRUIK
1. TOTAAL VAN DE SLACHTINGEN (vervolg) - AANTAL EN GEWICHT VAN DE GESLACHTE DIEREN (kg)

PERIODEN EN PROVINCIES	Geiten en geitjes			Vaulens		
	Aantal	Levend gewicht	Geslacht gewicht	Aantal	Levend gewicht	Geslacht gewicht
1998	2 117	97 920	42 104	1 068	299 422	179 651
1999	2 791	124 960	62 486	1 025	282 239	169 342
2000	2 755	112 977	56 493	839	216 028	129 615
1ste kwartaal 2001						
BELGIE	532	21 280	10 640	227	56 621	33 973
Brussels Hoofdst. Gewest	298	11 920	5 960	-	-	-
Vlaams Gewest	233	9 320	4 660	71	17 765	10 659
Provincie Antwerpen	196	7 840	3 920	12	3 060	1 836
Provincie Limburg	21	840	420	36	9 022	5 413
Provincie Oost-Vlaanderen	1	40	20	-	-	-
Provincie Vlaams Brabant	9	360	180	-	-	-
Provincie West-Vlaanderen	6	240	120	23	5 683	3 410
Waals Gewest	1	40	20	156	38 856	23 314
Provincie Waals Brabant	-	-	-	-	-	-
Provincie Henegouwen	1	40	20	141	35 115	21 069
Provincie Luik	-	-	-	13	3 231	1 939
Provincie Luxemburg	-	-	-	1	255	153
Provincie Namen	-	-	-	1	255	153
2de kwartaal 2001						
BELGIE	587	23 394	11 698	195	46 197	27 717
Brussels Hoofdst. Gewest	265	10 878	5 439	-	-	-
Vlaams Gewest	322	12 516	6 259	92	21 642	12 984
Provincie Antwerpen	295	11 431	5 716	4	898	539
Provincie Limburg	14	536	268	33	7 773	4 663
Provincie Oost-Vlaanderen	6	234	117	24	5 566	3 339
Provincie Vlaams Brabant	-	-	-	-	-	-
Provincie West-Vlaanderen	7	315	158	31	7 405	4 443
Waals Gewest	-	-	-	103	24 555	14 733
Provincie Waals Brabant	-	-	-	-	-	-
Provincie Henegouwen	-	-	-	100	23 816	14 289
Provincie Luik	-	-	-	2	498	299
Provincie Luxemburg	-	-	-	1	241	145
Provincie Namen	-	-	-	-	-	-
3de kwartaal 2001						
BELGIE	475	18 831	9 416	250	64 482	38 689
Brussels Hoofdst. Gewest	355	14 070	7 035	-	-	-
Vlaams Gewest	113	4 488	2 244	164	42 449	25 469
Provincie Antwerpen	81	3 226	1 613	83	21 337	12 803
Provincie Limburg	14	546	273	17	4 414	2 648
Provincie Oost-Vlaanderen	6	236	118	38	9 834	5 900
Provincie Vlaams Brabant	-	-	-	-	-	-
Provincie West-Vlaanderen	12	480	240	26	6 864	4 118
Waals Gewest	7	273	137	86	22 033	13 220
Provincie Waals Brabant	-	-	-	-	-	-
Provincie Henegouwen	-	-	-	86	22 033	13 220
Provincie Luik	7	273	137	-	-	-
Provincie Luxemburg	-	-	-	-	-	-
Provincie Namen	-	-	-	-	-	-
4de kwartaal 2001						
BELGIE	559	20 992	10 496	748	198 169	118 901
Brussels Hoofdst. Gewest	445	16 816	8 408	11	2 706	1 624
Vlaams Gewest	71	2 792	1 396	608	162 493	97 495
Provincie Antwerpen	44	1 760	880	88	22 150	13 290
Provincie Limburg	-	-	-	25	6 420	3 852
Provincie Oost-Vlaanderen	13	520	260	70	17 777	10 665
Provincie Vlaams Brabant	1	40	20	-	-	-
Provincie West-Vlaanderen	13	472	236	425	116 146	69 688
Waals Gewest	43	1 384	692	129	32 970	19 782
Provincie Waals Brabant	-	-	-	-	-	-
Provincie Henegouwen	43	1 384	692	116	29 598	17 759
Provincie Luik	-	-	-	11	2 880	1 728
Provincie Luxemburg	-	-	-	2	492	295
Provincie Namen	-	-	-	-	-	-
Het jaar 2001						
BELGIE	2 153	84 497	42 250	1 420	365 469	219 280
Brussels Hoofdst. Gewest	1 363	53 684	26 842	11	2 706	1 624
Vlaams Gewest	739	29 116	14 559	935	244 349	146 607
Provincie Antwerpen	616	24 257	12 129	187	47 445	28 468
Provincie Limburg	49	1 922	961	111	27 629	16 576
Provincie Oost-Vlaanderen	26	1 030	515	132	33 177	19 904
Provincie Vlaams Brabant	10	400	200	-	-	-
Provincie West-Vlaanderen	38	1 507	754	505	136 098	81 659
Waals Gewest	51	1 697	849	474	118 414	71 049
Provincie Waals Brabant	-	-	-	-	-	-
Provincie Henegouwen	44	1 424	712	443	110 562	66 337
Provincie Luik	7	273	137	26	6 609	3 966
Provincie Luxemburg	-	-	-	4	988	593
Provincie Namen	-	-	-	1	255	153

IV.- GESLACHTE DIEREN - ONDERWORPEN AAN DE KEURING EN GESCHIKT VERKLAARD VOOR HET VERBRUIK
1. TOTAAL VAN DE SLACHTINGEN (vervolg) - AANTAL EN GEWICHT VAN DE GESLACHTE DIEREN (kg)

PERIODEN EN PROVINCIES	Andere paarden			Totaal van al de dieren		
	Aantal	Levend gewicht	Geslacht gewicht	Aantal	Levend gewicht	Geslacht gewicht
1998	16 021	7 854 964	4 712 974	12 558 446	1 834 301 669	1 376 172 108
1999	15 833	7 997 653	4 798 589	11 567 174	1 688 850 907	1 270 802 567
2000	19 586	9 672 873	5 803 721	12 104 108	1 759 511 365	1 326 408 854
1ste kwartaal 2001						
BELGIE	7 198	3 358 093	2 014 852	3 067 925	444 651 839	336 948 233
Brussels Hoofdst. Gewest	701	327 105	196 263	50 445	9 331 777	6 613 004
Vlaams Gewest	5 797	2 705 021	1 623 010	2 527 222	354 429 658	270 312 681
Provincie Antwerpen	65	30 766	18 459	545 989	81 725 172	60 513 015
Provincie Limburg	52	24 125	14 474	134 114	22 581 429	16 357 567
Provincie Oost-Vlaanderen	628	292 697	175 618	518 899	75 178 461	57 278 072
Provincie Vlaams Brabant	1	488	293	3 371	180 090	95 559
Provincie West-Vlaanderen	5 051	2 356 945	1 414 166	1 324 849	174 764 506	136 068 468
Waals Gewest	700	325 967	195 579	490 258	80 890 404	60 022 548
Provincie Waals Brabant	-	-	-	31	13 600	8 511
Provincie Henegouwen	654	304 267	182 560	269 237	38 673 975	29 558 306
Provincie Luik	40	18 921	11 353	210 066	35 438 261	26 257 687
Provincie Luxemburg	3	1 399	839	4 893	3 201 957	1 978 740
Provincie Namen	3	1 380	827	6 031	3 582 611	2 219 304
2de kwartaal 2001						
BELGIE	4 177	2 038 571	1 223 136	3 088 886	446 622 534	337 083 336
Brussels Hoofdst. Gewest	454	221 239	132 743	55 905	9 938 365	7 026 520
Vlaams Gewest	3 142	1 533 732	920 235	2 530 378	354 779 463	269 475 637
Provincie Antwerpen	53	25 948	15 567	596 150	88 498 029	65 328 870
Provincie Limburg	20	9 787	5 872	139 380	22 712 957	16 531 694
Provincie Oost-Vlaanderen	238	116 209	69 726	534 336	77 460 465	58 790 390
Provincie Vlaams Brabant	-	-	-	1 768	96 397	52 376
Provincie West-Vlaanderen	2 831	1 381 788	829 070	1 258 744	166 011 615	128 772 307
Waals Gewest	581	283 600	170 158	502 603	81 904 706	60 581 179
Provincie Waals Brabant	-	-	-	9	4 836	3 042
Provincie Henegouwen	552	269 447	161 666	277 210	39 379 360	30 048 533
Provincie Luik	26	12 702	7 622	214 143	35 878 315	26 407 593
Provincie Luxemburg	-	-	-	4 085	2 510 412	1 547 662
Provincie Namen	3	1 451	870	7 156	4 131 783	2 574 349
3de kwartaal 2001						
BELGIE	3 791	1 900 919	1 140 549	2 900 470	421 430 235	316 614 847
Brussels Hoofdst. Gewest	241	120 520	72 312	53 852	9 677 750	6 829 191
Vlaams Gewest	3 064	1 537 114	922 267	2 390 577	335 203 892	253 544 758
Provincie Antwerpen	55	27 457	16 474	524 088	79 059 011	57 961 693
Provincie Limburg	23	11 489	6 893	131 509	21 969 541	15 871 750
Provincie Oost-Vlaanderen	190	95 215	57 128	509 751	74 496 324	56 180 106
Provincie Vlaams Brabant	-	-	-	2 505	241 544	139 765
Provincie West-Vlaanderen	2 796	1 402 953	841 772	1 222 724	159 437 472	123 391 444
Waals Gewest	486	243 285	145 970	456 041	76 548 593	56 240 898
Provincie Waals Brabant	-	-	-	9	6 179	3 885
Provincie Henegouwen	461	230 828	138 496	266 912	37 430 617	28 521 000
Provincie Luik	23	11 450	6 870	177 745	32 655 153	23 679 380
Provincie Luxemburg	-	-	-	4 544	2 589 947	1 615 434
Provincie Namen	2	1 007	604	6 831	3 866 697	2 421 199
4de kwartaal 2001						
BELGIE	4 805	2 325 952	1 395 573	3 231 857	487 817 548	365 309 136
Brussels Hoofdst. Gewest	716	349 480	209 689	63 292	11 820 899	8 278 132
Vlaams Gewest	3 528	1 704 258	1 022 556	2 608 917	377 833 450	285 328 389
Provincie Antwerpen	82	39 950	23 971	606 334	92 951 848	68 331 657
Provincie Limburg	41	19 882	11 929	142 810	25 777 446	18 414 372
Provincie Oost-Vlaanderen	121	58 388	35 033	550 400	83 606 506	62 857 585
Provincie Vlaams Brabant	1	488	293	6 277	290 763	151 021
Provincie West-Vlaanderen	3 283	1 585 550	951 330	1 303 096	175 206 887	135 573 754
Waals Gewest	561	272 214	163 328	559 648	98 163 199	71 702 615
Provincie Waals Brabant	-	-	-	14	8 631	5 449
Provincie Henegouwen	527	255 712	153 428	294 189	44 038 473	33 260 229
Provincie Luik	29	14 038	8 422	249 167	45 156 952	32 844 803
Provincie Luxemburg	2	982	589	7 183	4 001 535	2 487 178
Provincie Namen	3	1 482	889	9 095	4 957 608	3 104 956
Het jaar 2001						
BELGIE	19 971	9 623 535	5 774 110	12 289 138	1 800 522 156	1 355 955 552
Brussels Hoofdst. Gewest	2 112	1 018 344	611 007	223 494	40 768 791	28 746 847
Vlaams Gewest	15 531	7 480 125	4 488 068	10 057 094	1 422 246 463	1 078 661 465
Provincie Antwerpen	255	124 121	74 471	2 272 561	342 234 060	252 135 235
Provincie Limburg	136	65 283	39 168	547 813	93 041 373	67 175 383
Provincie Oost-Vlaanderen	1 177	562 509	337 505	2 113 386	310 741 756	235 106 153
Provincie Vlaams Brabant	2	976	586	13 921	808 794	438 721
Provincie West-Vlaanderen	13 961	6 727 236	4 036 338	5 109 413	675 420 480	523 805 973
Waals Gewest	2 328	1 125 066	675 035	2 008 550	337 506 902	248 547 240
Provincie Waals Brabant	-	-	-	63	33 246	20 887
Provincie Henegouwen	2 194	1 060 254	636 150	1 107 548	159 522 425	121 388 068
Provincie Luik	118	57 111	34 267	851 121	149 128 681	109 189 463
Provincie Luxemburg	5	2 381	1 428	20 705	12 303 851	7 629 014
Provincie Namen	11	5 320	3 190	29 113	16 518 699	10 319 808

IV.- GESLACHTE DIEREN - ONDERWORPEN AAN DE KEURING EN GESCHIKT VERKLAARD VOOR HET VERBRUIK
2. SLACHTINGEN IN DE OPENBARE SLACHTHUIZEN - AANTAL EN GEWICHT VAN DE GESLACHTE DIEREN (kg)

PERIODEN EN PROVINCIES	Ossen			Stieren		
	Aantal	Levend gewicht	Geslacht gewicht	Aantal	Levend gewicht	Geslacht gewicht
1998	8 103	4 973 631	3 083 659	151 343	102 388 186	64 504 555
1999	4 150	2 621 662	1 625 433	119 753	82 608 739	52 869 601
2000	721	508 324	315 165	138 755	94 911 307	60 743 243
1ste kwartaal 2001						
BELGIE	168	119 235	73 925	28 999	19 950 961	12 768 615
Brussels Hoofdst. Gewest	-	-	-	-	-	-
Vlaams Gewest	-	-	-	8 364	5 758 667	3 685 547
Provincie Antwerpen	-	-	-	1 958	1 348 291	862 906
Provincie Limburg	-	-	-	3 048	2 098 255	1 342 883
Provincie Oost-Vlaanderen	-	-	-	3 358	2 312 121	1 479 758
Provincie Vlaams Brabant	-	-	-	-	-	-
Provincie West-Vlaanderen	-	-	-	-	-	-
Waals Gewest	168	119 235	73 925	20 635	14 192 294	9 083 068
Provincie Waals Brabant	-	-	-	-	-	-
Provincie Henegouwen	163	115 701	71 734	5 858	4 027 801	2 577 792
Provincie Luik	-	-	-	13 162	9 054 101	5 794 626
Provincie Luxemburg	3	2 160	1 339	889	612 821	392 204
Provincie Namen	2	1 374	852	726	497 571	318 446
2de kwartaal 2001						
BELGIE	144	104 016	64 490	25 238	17 528 237	11 218 070
Brussels Hoofdst. Gewest	-	-	-	-	-	-
Vlaams Gewest	1	720	446	9 952	6 914 364	4 425 194
Provincie Antwerpen	-	-	-	2 552	1 771 332	1 133 652
Provincie Limburg	-	-	-	2 883	2 007 737	1 284 953
Provincie Oost-Vlaanderen	1	720	446	4 517	3 135 295	2 006 589
Provincie Vlaams Brabant	-	-	-	-	-	-
Provincie West-Vlaanderen	-	-	-	-	-	-
Waals Gewest	143	103 296	64 044	15 286	10 613 873	6 792 876
Provincie Waals Brabant	-	-	-	-	-	-
Provincie Henegouwen	142	102 567	63 592	5 120	3 555 612	2 275 591
Provincie Luik	-	-	-	8 815	6 120 893	3 917 371
Provincie Luxemburg	-	-	-	507	350 629	224 402
Provincie Namen	1	729	452	844	586 739	375 512
3de kwartaal 2001						
BELGIE	139	101 307	62 810	34 491	23 452 732	15 009 750
Brussels Hoofdst. Gewest	-	-	-	-	-	-
Vlaams Gewest	-	-	-	10 349	7 037 622	4 504 079
Provincie Antwerpen	-	-	-	2 531	1 722 004	1 102 083
Provincie Limburg	-	-	-	2 388	1 623 541	1 039 066
Provincie Oost-Vlaanderen	-	-	-	5 320	3 617 937	2 315 480
Provincie Vlaams Brabant	-	-	-	110	74 140	47 450
Provincie West-Vlaanderen	-	-	-	-	-	-
Waals Gewest	139	101 307	62 810	24 142	16 415 110	10 505 671
Provincie Waals Brabant	-	-	-	-	-	-
Provincie Henegouwen	139	101 307	62 810	5 069	3 445 719	2 205 260
Provincie Luik	-	-	-	16 332	11 104 895	7 107 133
Provincie Luxemburg	-	-	-	1 466	997 755	638 564
Provincie Namen	-	-	-	1 275	866 741	554 714
4de kwartaal 2001						
BELGIE	190	133 280	82 632	39 511	25 366 029	16 234 256
Brussels Hoofdst. Gewest	-	-	-	-	-	-
Vlaams Gewest	-	-	-	10 588	6 793 408	4 347 779
Provincie Antwerpen	-	-	-	2 948	1 893 402	1 211 777
Provincie Limburg	-	-	-	3 146	2 022 300	1 294 271
Provincie Oost-Vlaanderen	-	-	-	4 494	2 877 706	1 841 731
Provincie Vlaams Brabant	-	-	-	-	-	-
Provincie West-Vlaanderen	-	-	-	-	-	-
Waals Gewest	190	133 280	82 632	28 923	18 572 621	11 886 477
Provincie Waals Brabant	-	-	-	-	-	-
Provincie Henegouwen	156	109 268	67 745	5 720	3 675 368	2 352 236
Provincie Luik	-	-	-	19 335	12 411 977	7 943 665
Provincie Luxemburg	2	1 368	848	1 877	1 204 151	770 657
Provincie Namen	32	22 644	14 039	1 991	1 281 125	819 919
Het jaar 2001						
BELGIE	641	457 838	283 857	128 239	86 297 959	55 230 691
Brussels Hoofdst. Gewest	-	-	-	-	-	-
Vlaams Gewest	1	720	446	39 253	26 504 061	16 962 599
Provincie Antwerpen	-	-	-	9 989	6 735 029	4 310 418
Provincie Limburg	-	-	-	11 465	7 751 833	4 961 173
Provincie Oost-Vlaanderen	1	720	446	17 689	11 943 059	7 643 558
Provincie Vlaams Brabant	-	-	-	110	74 140	47 450
Provincie West-Vlaanderen	-	-	-	-	-	-
Waals Gewest	640	457 118	283 411	88 986	59 793 898	38 268 092
Provincie Waals Brabant	-	-	-	-	-	-
Provincie Henegouwen	600	428 843	265 881	21 767	14 704 500	9 410 879
Provincie Luik	-	-	-	57 644	38 691 866	24 762 795
Provincie Luxemburg	5	3 528	2 187	4 739	3 165 356	2 025 827
Provincie Namen	35	24 747	15 343	4 836	3 232 176	2 068 591

IV.- GESLACHTE DIEREN - ONDERWORPEN AAN DE KEURING EN GESCHIKT VERKLAARD VOOR HET VERBRUIK
2. SLACHTINGEN IN DE OPENBARE SLACHTHUIZEN (vervolg) - AANTAL EN GEWICHT VAN DE GESLACHTE DIEREN (kg)

PERIODEN EN PROVINCIES	Koeien			Vaarzen		
	Aantal	Levend gewicht	Geslacht gewicht	Aantal	Levend gewicht	Geslacht gewicht
1998	86 224	56 320 986	33 792 591	20 765	12 981 018	8 178 046
1999	85 848	57 527 068	35 091 517	16 796	10 704 668	6 743 955
2000	80 668	52 815 130	32 217 237	13 093	8 110 438	5 109 577
1ste kwartaal 2001						
BELGIE	20 954	14 663 765	8 944 895	2 336	1 467 552	924 558
Brussels Hoofdst. Gewest	-	-	-	-	-	-
Vlaams Gewest	12 786	8 957 619	5 464 148	1 259	790 079	497 750
Provincie Antwerpen	5 093	3 555 391	2 168 789	24	15 108	9 518
Provincie Limburg	3 087	2 167 131	1 321 950	727	456 345	287 498
Provincie Oost-Vlaanderen	4 606	3 235 097	1 973 409	508	318 626	200 734
Provincie Vlaams Brabant	-	-	-	-	-	-
Provincie West-Vlaanderen	-	-	-	-	-	-
Waals Gewest	8 168	5 706 146	3 480 747	1 077	677 473	426 808
Provincie Waals Brabant	-	-	-	-	-	-
Provincie Henegouwen	1 407	987 238	602 214	459	288 484	181 746
Provincie Luik	1 001	704 022	429 454	324	203 985	128 510
Provincie Luxemburg	3 507	2 437 495	1 486 872	47	29 421	18 535
Provincie Namen	2 253	1 577 391	962 207	247	155 583	98 017
2de kwartaal 2001						
BELGIE	27 829	18 538 454	11 308 456	1 866	1 161 198	731 555
Brussels Hoofdst. Gewest	-	-	-	-	-	-
Vlaams Gewest	14 062	9 368 761	5 714 945	1 060	659 461	415 461
Provincie Antwerpen	5 877	3 913 278	2 387 101	13	8 079	5 090
Provincie Limburg	2 035	1 355 653	826 948	376	233 731	147 251
Provincie Oost-Vlaanderen	6 150	4 099 830	2 500 896	671	417 651	263 120
Provincie Vlaams Brabant	-	-	-	-	-	-
Provincie West-Vlaanderen	-	-	-	-	-	-
Waals Gewest	13 767	9 169 693	5 593 511	806	501 737	316 094
Provincie Waals Brabant	-	-	-	-	-	-
Provincie Henegouwen	1 191	793 623	484 110	399	248 289	156 421
Provincie Luik	6 941	4 627 604	2 822 838	65	40 443	25 479
Provincie Luxemburg	3 040	2 023 414	1 234 283	37	23 025	14 506
Provincie Namen	2 595	1 725 052	1 052 280	305	189 980	119 688
3de kwartaal 2001						
BELGIE	21 799	14 392 881	8 779 657	2 691	1 638 677	1 032 369
Brussels Hoofdst. Gewest	-	-	-	-	-	-
Vlaams Gewest	15 027	9 911 822	6 046 210	1 340	815 989	514 076
Provincie Antwerpen	4 773	3 148 531	1 920 604	5	3 007	1 895
Provincie Limburg	2 932	1 933 204	1 179 254	528	321 858	202 772
Provincie Oost-Vlaanderen	7 219	4 760 871	2 904 130	807	491 124	309 409
Provincie Vlaams Brabant	103	69 216	42 222	-	-	-
Provincie West-Vlaanderen	-	-	-	-	-	-
Waals Gewest	6 772	4 481 059	2 733 447	1 351	822 688	518 293
Provincie Waals Brabant	-	-	-	-	-	-
Provincie Henegouwen	1 071	705 896	430 597	342	208 492	131 349
Provincie Luik	1 392	917 892	559 914	531	323 150	203 584
Provincie Luxemburg	2 161	1 439 538	878 118	19	11 617	7 319
Provincie Namen	2 148	1 417 733	864 818	459	279 429	176 041
4de kwartaal 2001						
BELGIE	31 450	19 683 105	12 006 696	3 492	1 952 564	1 230 113
Brussels Hoofdst. Gewest	-	-	-	-	-	-
Vlaams Gewest	19 820	12 392 786	7 559 601	1 611	901 430	567 901
Provincie Antwerpen	5 370	3 359 695	2 049 414	13	7 244	4 564
Provincie Limburg	4 175	2 610 665	1 592 507	936	522 782	329 353
Provincie Oost-Vlaanderen	10 275	6 422 426	3 917 680	662	371 404	233 984
Provincie Vlaams Brabant	-	-	-	-	-	-
Provincie West-Vlaanderen	-	-	-	-	-	-
Waals Gewest	11 630	7 290 319	4 447 095	1 881	1 051 134	662 212
Provincie Waals Brabant	-	-	-	-	-	-
Provincie Henegouwen	1 511	944 908	576 396	458	256 198	161 403
Provincie Luik	4 086	2 573 157	1 589 625	996	555 570	350 010
Provincie Luxemburg	3 963	2 485 046	1 515 878	37	20 802	13 105
Provincie Namen	2 060	1 287 208	785 196	390	218 564	137 694
Het jaar 2001						
BELGIE	102 032	67 278 205	41 039 704	10 385	6 219 991	3 918 595
Brussels Hoofdst. Gewest	-	-	-	-	-	-
Vlaams Gewest	61 695	40 630 988	24 784 904	5 270	3 166 959	1 995 188
Provincie Antwerpen	21 113	13 976 895	8 525 908	55	33 438	21 067
Provincie Limburg	12 229	8 066 653	4 920 659	2 567	1 534 716	966 874
Provincie Oost-Vlaanderen	28 250	18 518 224	11 296 115	2 648	1 598 805	1 007 247
Provincie Vlaams Brabant	103	69 216	42 222	-	-	-
Provincie West-Vlaanderen	-	-	-	-	-	-
Waals Gewest	40 337	26 647 217	16 254 800	5 115	3 053 032	1 923 407
Provincie Waals Brabant	-	-	-	-	-	-
Provincie Henegouwen	5 180	3 431 665	2 093 317	1 658	1 001 463	630 919
Provincie Luik	13 430	8 822 675	5 381 831	1 916	1 123 148	707 583
Provincie Luxemburg	12 671	8 385 493	5 115 151	140	84 865	53 465
Provincie Namen	9 056	6 007 384	3 664 501	1 401	343 556	531 440

IV.- GESLACHTE DIEREN - ONDERWORPEN AAN DE KEURING EN GESCHIKT VERKLAARD VOOR HET VERBRUIK
2. SLACHTINGEN IN DE OPENBARE SLACHTHUIZEN (vervolg) - AANTAL EN GEWICHT VAN DE GESLACHTE DIEREN (kg)

PERIODEN EN PROVINCIES	Kalveren			Totaal van de runderen		
	Aantal	Levend gewicht	Geslacht gewicht	Aantal	Levend gewicht	Geslacht gewicht
1998	109 838	26 354 718	16 339 915	376 273	203 018 539	125 898 766
1999	90 193	23 494 952	14 566 868	316 740	178 957 089	110 897 374
2000	101 347	26 177 532	16 230 077	334 584	182 522 731	114 615 299
1ste kwartaal 2001						
BELGIE	25 550	6 444 644	3 995 678	78 007	42 646 157	26 707 671
Brussels Hoofdst. Gewest	-	-	-	-	-	-
Vlaams Gewest	24 954	6 292 707	3 901 478	47 363	21 799 072	13 548 923
Provincie Antwerpen	24 270	6 119 382	3 794 017	31 345	11 038 172	6 835 230
Provincie Limburg	618	156 630	97 111	7 480	4 878 361	3 049 442
Provincie Oost-Vlaanderen	66	16 695	10 350	8 538	5 882 539	3 664 251
Provincie Vlaams Brabant	-	-	-	-	-	-
Provincie West-Vlaanderen	-	-	-	-	-	-
Waals Gewest	596	151 937	94 200	30 644	20 847 085	13 158 748
Provincie Waals Brabant	-	-	-	-	-	-
Provincie Henegouwen	398	101 180	62 733	8 285	5 520 404	3 496 219
Provincie Luik	91	23 452	14 539	14 578	9 985 560	6 367 129
Provincie Luxemburg	23	5 834	3 617	4 469	3 087 731	1 902 567
Provincie Namen	84	21 471	13 311	3 312	2 253 390	1 392 833
2de kwartaal 2001						
BELGIE	29 137	7 140 033	4 426 819	84 214	44 471 938	27 749 390
Brussels Hoofdst. Gewest	-	-	-	-	-	-
Vlaams Gewest	28 531	6 991 851	4 334 947	53 606	23 935 157	14 890 993
Provincie Antwerpen	27 833	6 821 218	4 229 155	36 275	12 513 907	7 754 998
Provincie Limburg	626	153 075	94 906	5 920	3 750 196	2 354 058
Provincie Oost-Vlaanderen	72	17 558	10 886	11 411	7 671 054	4 781 937
Provincie Vlaams Brabant	-	-	-	-	-	-
Provincie West-Vlaanderen	-	-	-	-	-	-
Waals Gewest	606	148 182	91 872	30 608	20 536 781	12 858 397
Provincie Waals Brabant	-	-	-	-	-	-
Provincie Henegouwen	428	104 571	64 833	7 280	4 804 662	3 044 547
Provincie Luik	82	20 040	12 425	15 903	10 808 980	6 778 113
Provincie Luxemburg	20	4 923	3 052	3 604	2 401 991	1 476 243
Provincie Namen	76	18 648	11 562	3 821	2 521 148	1 559 494
3de kwartaal 2001						
BELGIE	21 348	5 514 587	3 419 043	80 468	45 100 184	28 303 629
Brussels Hoofdst. Gewest	-	-	-	-	-	-
Vlaams Gewest	20 651	5 334 388	3 307 319	47 367	23 099 821	14 371 684
Provincie Antwerpen	19 958	5 155 386	3 196 339	27 267	10 028 928	6 220 921
Provincie Limburg	571	147 516	91 459	6 419	4 026 119	2 512 551
Provincie Oost-Vlaanderen	122	31 486	19 521	13 468	8 901 418	5 548 540
Provincie Vlaams Brabant	-	-	-	213	143 356	89 672
Provincie West-Vlaanderen	-	-	-	-	-	-
Waals Gewest	697	180 199	111 724	33 101	22 000 363	13 931 945
Provincie Waals Brabant	-	-	-	-	-	-
Provincie Henegouwen	519	134 142	83 168	7 140	4 595 556	2 913 184
Provincie Luik	115	29 737	18 438	18 370	12 375 674	7 889 069
Provincie Luxemburg	24	6 226	3 859	3 670	2 465 136	1 527 860
Provincie Namen	39	10 094	6 259	3 921	2 573 997	1 601 832
4de kwartaal 2001						
BELGIE	32 787	8 694 663	5 390 692	107 430	55 829 641	34 944 389
Brussels Hoofdst. Gewest	-	-	-	-	-	-
Vlaams Gewest	31 879	8 454 172	5 241 588	63 898	28 541 796	17 716 869
Provincie Antwerpen	25 013	6 628 753	4 109 827	33 344	11 889 094	7 375 582
Provincie Limburg	6 748	1 794 161	1 112 381	15 005	6 949 908	4 328 512
Provincie Oost-Vlaanderen	118	31 258	19 380	15 549	9 702 794	6 012 775
Provincie Vlaams Brabant	-	-	-	-	-	-
Provincie West-Vlaanderen	-	-	-	-	-	-
Waals Gewest	908	240 491	149 104	43 532	27 287 845	17 227 520
Provincie Waals Brabant	-	-	-	-	-	-
Provincie Henegouwen	563	149 140	92 467	8 408	5 134 882	3 250 247
Provincie Luik	255	67 539	41 874	24 682	15 608 243	9 905 174
Provincie Luxemburg	47	12 442	7 714	5 926	3 723 809	2 308 202
Provincie Namen	43	11 370	7 049	4 516	2 820 911	1 763 897
Het jaar 2001						
BELGIE	108 822	27 793 927	17 232 232	350 119	188 047 920	117 705 079
Brussels Hoofdst. Gewest	-	-	-	-	-	-
Vlaams Gewest	106 015	27 073 118	16 785 332	212 234	97 375 846	60 528 469
Provincie Antwerpen	97 074	24 724 739	15 329 338	128 231	45 470 101	28 186 731
Provincie Limburg	8 563	2 251 382	1 395 857	34 824	19 604 584	12 244 563
Provincie Oost-Vlaanderen	378	96 997	60 137	48 966	32 157 805	20 007 503
Provincie Vlaams Brabant	-	-	-	213	143 356	89 672
Provincie West-Vlaanderen	-	-	-	-	-	-
Waals Gewest	2 807	720 809	446 900	137 885	90 672 074	57 176 610
Provincie Waals Brabant	-	-	-	-	-	-
Provincie Henegouwen	1 908	489 033	303 201	31 113	20 055 504	12 704 197
Provincie Luik	543	140 768	87 276	73 533	48 778 457	30 939 485
Provincie Luxemburg	114	29 425	18 242	17 669	11 668 667	7 214 872
Provincie Namen	242	61 583	38 181	15 570	10 169 446	6 318 056

IV.- GESLACHTE DIEREN - ONDERWORPEN AAN DE KEURING EN GESCHIKT VERKLAARD VOOR HET VERBRUIK
2. SLACHTINGEN IN DE OPENBARE SLACHTHUIZEN (vervolg) - AANTAL EN GEWICHT VAN DE GESLACHTE DIEREN (kg)

PERIODEN EN PROVINCIES	Varkens			Schapen en lammeren		
	Aantal	Levend gewicht	Geslacht gewicht	Aantal	Levend gewicht	Geslacht gewicht
1998	2 430 995	283 807 366	227 045 894	42 796	1 892 983	851 856
1999	2 445 690	285 387 141	228 309 702	45 739	2 017 900	1 008 958
2000	2 138 472	250 515 880	200 412 705	47 626	2 041 763	1 020 905
1ste kwartaal 2001						
BELGIE	482 489	57 553 906	46 043 125	9 421	396 699	198 353
Brussels Hoofdst. Gewest	-	-	-	-	-	-
Vlaams Gewest	370 348	44 176 562	35 341 250	8 685	365 940	182 971
Provincie Antwerpen	115 387	13 764 068	11 011 255	6 401	270 230	135 116
Provincie Limburg	108 896	12 990 150	10 392 120	2 281	95 590	47 795
Provincie Oost-Vlaanderen	146 065	17 422 344	13 937 875	3	120	60
Provincie Vlaams Brabant	-	-	-	-	-	-
Provincie West-Vlaanderen	-	-	-	-	-	-
Waals Gewest	112 141	13 377 344	10 701 875	736	30 759	15 382
Provincie Waals Brabant	-	-	-	-	-	-
Provincie Henegouwen	74 205	8 853 750	7 082 999	482	20 256	10 129
Provincie Luik	37 169	4 432 034	3 545 628	208	8 635	4 318
Provincie Luxemburg	-	-	-	25	1 000	500
Provincie Namen	767	91 560	73 248	21	868	435
2de kwartaal 2001						
BELGIE	469 305	55 064 197	44 051 359	13 029	539 813	269 910
Brussels Hoofdst. Gewest	-	-	-	-	-	-
Vlaams Gewest	352 283	41 333 002	33 066 401	10 951	455 459	227 730
Provincie Antwerpen	89 400	10 486 725	8 389 379	9 712	404 128	202 064
Provincie Limburg	114 398	13 423 195	10 738 556	1 158	48 477	24 239
Provincie Oost-Vlaanderen	148 485	17 423 082	13 938 466	81	2 854	1 427
Provincie Vlaams Brabant	-	-	-	-	-	-
Provincie West-Vlaanderen	-	-	-	-	-	-
Waals Gewest	117 022	13 731 195	10 984 958	2 078	84 354	42 180
Provincie Waals Brabant	-	-	-	-	-	-
Provincie Henegouwen	74 868	8 785 548	7 028 439	1 412	57 333	28 668
Provincie Luik	41 348	4 850 850	3 880 682	524	21 468	10 735
Provincie Luxemburg	-	-	-	93	3 744	1 872
Provincie Namen	808	94 797	75 837	49	1 809	905
3de kwartaal 2001						
BELGIE	445 582	51 264 766	41 011 811	8 016	320 640	160 320
Brussels Hoofdst. Gewest	-	-	-	-	-	-
Vlaams Gewest	333 283	38 348 224	30 678 578	5 968	238 720	119 360
Provincie Antwerpen	75 750	8 719 486	6 975 589	5 704	228 160	114 080
Provincie Limburg	107 438	12 360 367	9 888 294	178	7 120	3 560
Provincie Oost-Vlaanderen	150 095	17 268 371	13 814 695	81	3 240	1 620
Provincie Vlaams Brabant	-	-	-	5	200	100
Provincie West-Vlaanderen	-	-	-	-	-	-
Waals Gewest	112 279	12 916 542	10 333 233	2 048	81 920	40 960
Provincie Waals Brabant	-	-	-	-	-	-
Provincie Henegouwen	68 895	7 924 045	6 339 236	792	31 680	15 840
Provincie Luik	42 542	4 895 885	3 916 708	695	27 800	13 900
Provincie Luxemburg	-	-	-	423	16 920	8 460
Provincie Namen	842	96 612	77 289	138	5 520	2 760
4de kwartaal 2001						
BELGIE	466 568	55 521 592	44 417 271	10 437	421 142	210 577
Brussels Hoofdst. Gewest	-	-	-	-	-	-
Vlaams Gewest	341 418	40 628 742	32 502 992	7 435	299 868	149 935
Provincie Antwerpen	80 770	9 611 630	7 689 303	7 149	288 325	144 163
Provincie Limburg	112 024	13 330 856	10 664 685	121	4 905	2 453
Provincie Oost-Vlaanderen	148 624	17 686 256	14 149 004	165	6 638	3 319
Provincie Vlaams Brabant	-	-	-	-	-	-
Provincie West-Vlaanderen	-	-	-	-	-	-
Waals Gewest	125 150	14 892 850	11 914 279	3 002	121 274	60 642
Provincie Waals Brabant	-	-	-	-	-	-
Provincie Henegouwen	81 608	9 711 352	7 769 081	1 307	52 768	26 386
Provincie Luik	42 563	5 064 997	4 051 997	1 158	46 750	23 376
Provincie Luxemburg	-	-	-	432	17 508	8 755
Provincie Namen	979	116 501	93 201	105	4 248	2 125
Het jaar 2001						
BELGIE	1 863 924	219 404 461	175 523 566	40 903	1 678 294	839 160
Brussels Hoofdst. Gewest	-	-	-	-	-	-
Vlaams Gewest	1 397 332	164 486 530	131 589 221	33 039	1 359 987	679 996
Provincie Antwerpen	361 307	42 581 909	34 065 526	28 966	1 190 843	595 423
Provincie Limburg	442 756	52 104 568	41 683 655	3 738	156 092	78 047
Provincie Oost-Vlaanderen	593 269	69 800 053	55 840 040	330	12 852	6 426
Provincie Vlaams Brabant	-	-	-	5	200	100
Provincie West-Vlaanderen	-	-	-	-	-	-
Waals Gewest	466 592	54 917 931	43 934 345	7 864	318 307	159 164
Provincie Waals Brabant	-	-	-	-	-	-
Provincie Henegouwen	299 576	35 274 695	28 219 755	3 993	162 037	81 023
Provincie Luik	163 620	19 243 766	15 395 015	2 585	104 653	52 329
Provincie Luxemburg	-	-	-	973	39 172	19 587
Provincie Namen	3 396	399 470	319 575	313	12 445	6 225

IV.- GESLACHTE DIEREN - ONDERWORPEN AAN DE KEURING EN GESCHIKT VERKLAARD VOOR HET VERBRUIK
2. SLACHTINGEN IN DE OPENBARE SLACHTHUIZEN (vervolg) - AANTAL EN GEWICHT VAN DE GESLACHTE DIEREN (kg)

PERIODEN EN PROVINCIES	Geiten en geltjes			Veulens		
	Aantal	Levend gewicht	Geslacht gewicht	Aantal	Levend gewicht	Geslacht gewicht
1998	695	32 105	13 804	610	170 368	102 220
1999	1 792	80 088	40 046	618	170 477	102 285
2000	1 084	43 361	21 682	642	164 959	98 977
1ste kwartaal 2001						
BELGIE	218	8 720	4 360	190	47 454	28 472
Brussels Hoofdst. Gewest	-	-	-	-	-	-
Vlaams Gewest	218	8 720	4 360	48	12 082	7 249
Provincie Antwerpen	196	7 840	3 920	12	3 060	1 836
Provincie Limburg	21	840	420	36	9 022	5 413
Provincie Oost-Vlaanderen	1	40	20	-	-	-
Provincie Vlaams Brabant	-	-	-	-	-	-
Provincie West-Vlaanderen	-	-	-	-	-	-
Waals Gewest	-	-	-	142	35 372	21 223
Provincie Waals Brabant	-	-	-	-	-	-
Provincie Henegouwen	-	-	-	138	34 352	20 611
Provincie Luik	-	-	-	4	1 020	612
Provincie Luxemburg	-	-	-	-	-	-
Provincie Namen	-	-	-	-	-	-
2de kwartaal 2001						
BELGIE	315	12 201	6 101	137	32 455	19 472
Brussels Hoofdst. Gewest	-	-	-	-	-	-
Vlaams Gewest	315	12 201	6 101	37	8 671	5 202
Provincie Antwerpen	295	11 431	5 716	4	898	539
Provincie Limburg	14	536	268	33	7 773	4 663
Provincie Oost-Vlaanderen	6	234	117	-	-	-
Provincie Vlaams Brabant	-	-	-	-	-	-
Provincie West-Vlaanderen	-	-	-	-	-	-
Waals Gewest	-	-	-	100	23 784	14 270
Provincie Waals Brabant	-	-	-	-	-	-
Provincie Henegouwen	-	-	-	97	23 045	13 826
Provincie Luik	-	-	-	2	498	299
Provincie Luxemburg	-	-	-	1	241	145
Provincie Namen	-	-	-	-	-	-
3de kwartaal 2001						
BELGIE	108	4 281	2 141	184	47 256	28 354
Brussels Hoofdst. Gewest	-	-	-	-	-	-
Vlaams Gewest	101	4 008	2 004	98	25 223	15 134
Provincie Antwerpen	81	3 226	1 613	81	20 809	12 486
Provincie Limburg	14	546	273	17	4 414	2 648
Provincie Oost-Vlaanderen	6	236	118	-	-	-
Provincie Vlaams Brabant	-	-	-	-	-	-
Provincie West-Vlaanderen	-	-	-	-	-	-
Waals Gewest	7	273	137	86	22 033	13 220
Provincie Waals Brabant	-	-	-	-	-	-
Provincie Henegouwen	-	-	-	86	22 033	13 220
Provincie Luik	7	273	137	-	-	-
Provincie Luxemburg	-	-	-	-	-	-
Provincie Namen	-	-	-	-	-	-
4de kwartaal 2001						
BELGIE	51	2 040	1 020	233	59 217	35 530
Brussels Hoofdst. Gewest	-	-	-	-	-	-
Vlaams Gewest	50	2 000	1 000	115	29 084	17 450
Provincie Antwerpen	44	1 760	880	88	22 150	13 290
Provincie Limburg	-	-	-	25	6 420	3 852
Provincie Oost-Vlaanderen	6	240	120	2	514	308
Provincie Vlaams Brabant	-	-	-	-	-	-
Provincie West-Vlaanderen	-	-	-	-	-	-
Waals Gewest	1	40	20	118	30 133	18 080
Provincie Waals Brabant	-	-	-	-	-	-
Provincie Henegouwen	1	40	20	113	28 845	17 307
Provincie Luik	-	-	-	3	796	478
Provincie Luxemburg	-	-	-	2	492	295
Provincie Namen	-	-	-	-	-	-
Het jaar 2001						
BELGIE	692	27 242	13 622	744	186 382	111 828
Brussels Hoofdst. Gewest	-	-	-	-	-	-
Vlaams Gewest	684	26 929	13 465	298	75 060	45 035
Provincie Antwerpen	616	24 257	12 129	185	46 917	28 151
Provincie Limburg	49	1 922	961	111	27 629	16 576
Provincie Oost-Vlaanderen	19	750	375	2	514	308
Provincie Vlaams Brabant	-	-	-	-	-	-
Provincie West-Vlaanderen	-	-	-	-	-	-
Waals Gewest	8	313	157	446	111 322	66 793
Provincie Waals Brabant	-	-	-	-	-	-
Provincie Henegouwen	1	40	20	434	108 275	64 964
Provincie Luik	7	273	137	9	2 314	1 389
Provincie Luxemburg	-	-	-	3	733	440
Provincie Namen	-	-	-	-	-	-

IV.- GESLACHTE DIEREN - ONDERWORPEN AAN DE KEURING EN GESCHIKT VERKLAARD VOOR HET VERBRUIK
2. SLACHTINGEN IN DE OPENBARE SLACHTHUIZEN (vervolg) - AANTAL EN GEWICHT VAN DE GESLACHTE DIEREN (kg)

PERIODEN EN PROVINCIES	Andere paarden			Totaal van al de dieren		
	Aantal	Levend gewicht	Geslacht gewicht	Aantal	Levend gewicht	Geslacht gewicht
1998	3 244	1 595 130	957 074	2 854 613	490 516 491	354 869 614
1999	2 724	1 375 483	825 284	2 813 303	465 988 178	341 183 649
2000	2 922	1 442 744	865 646	2 525 310	436 731 438	317 035 214
1ste kwartaal 2001						
BELGIE	1 167	542 941	325 763	571 492	101 195 877	73 307 744
Brussels Hoofdst. Gewest	-	-	-	-	-	-
Vlaams Gewest	497	231 126	138 674	427 159	66 593 502	49 223 427
Provincie Antwerpen	32	15 031	9 019	153 373	25 098 401	17 996 376
Provincie Limburg	42	19 532	11 718	118 756	17 993 495	13 506 908
Provincie Oost-Vlaanderen	423	196 563	117 937	155 030	23 501 606	17 720 143
Provincie Vlaams Brabant	-	-	-	-	-	-
Provincie West-Vlaanderen	-	-	-	-	-	-
Waals Gewest	670	311 815	187 089	144 333	34 602 375	24 084 317
Provincie Waals Brabant	-	-	-	-	-	-
Provincie Henegouwen	650	302 418	181 451	83 760	14 731 180	10 791 409
Provincie Luik	15	7 087	4 253	51 974	14 434 336	9 921 940
Provincie Luxemburg	3	1 399	839	4 497	3 090 130	1 903 906
Provincie Namen	2	911	546	4 102	2 346 729	1 467 062
2de kwartaal 2001						
BELGIE	763	372 666	223 597	567 763	100 493 270	72 319 829
Brussels Hoofdst. Gewest	-	-	-	-	-	-
Vlaams Gewest	213	104 093	62 455	417 405	65 848 583	48 258 882
Provincie Antwerpen	35	17 093	10 255	135 721	23 434 182	16 362 951
Provincie Limburg	16	7 807	4 684	121 539	17 237 984	13 126 468
Provincie Oost-Vlaanderen	162	79 193	47 516	160 145	25 176 417	18 769 463
Provincie Vlaams Brabant	-	-	-	-	-	-
Provincie West-Vlaanderen	-	-	-	-	-	-
Waals Gewest	550	268 573	161 142	150 358	34 644 687	24 060 947
Provincie Waals Brabant	-	-	-	-	-	-
Provincie Henegouwen	535	261 253	156 750	84 192	13 931 841	10 272 230
Provincie Luik	13	6 356	3 814	57 788	15 688 152	10 673 643
Provincie Luxemburg	-	-	-	3 698	2 405 976	1 478 260
Provincie Namen	2	964	578	4 680	2 618 718	1 636 814
3de kwartaal 2001						
BELGIE	616	308 449	185 068	534 954	97 045 576	69 691 323
Brussels Hoofdst. Gewest	-	-	-	-	-	-
Vlaams Gewest	147	73 653	44 191	386 964	61 789 649	45 230 951
Provincie Antwerpen	31	15 496	9 298	108 914	19 016 105	13 333 987
Provincie Limburg	23	11 489	6 893	114 089	16 410 055	12 414 219
Provincie Oost-Vlaanderen	93	46 668	28 000	163 743	26 219 933	19 392 973
Provincie Vlaams Brabant	-	-	-	218	143 556	89 772
Provincie West-Vlaanderen	-	-	-	-	-	-
Waals Gewest	469	234 796	140 877	147 990	35 255 927	24 460 372
Provincie Waals Brabant	-	-	-	-	-	-
Provincie Henegouwen	455	227 819	136 691	77 368	12 801 133	9 418 171
Provincie Luik	13	6 472	3 883	61 627	17 306 104	11 823 697
Provincie Luxemburg	-	-	-	4 093	2 472 056	1 536 320
Provincie Namen	1	505	303	4 902	2 676 634	1 682 184
4de kwartaal 2001						
BELGIE	656	318 478	191 086	585 375	112 152 110	79 799 873
Brussels Hoofdst. Gewest	-	-	-	-	-	-
Vlaams Gewest	117	56 934	34 160	413 033	69 558 424	50 422 406
Provincie Antwerpen	42	20 430	12 257	121 437	21 833 389	15 235 475
Provincie Limburg	38	18 406	11 044	127 213	20 310 495	15 010 546
Provincie Oost-Vlaanderen	37	18 098	10 859	164 383	27 414 540	20 176 385
Provincie Vlaams Brabant	-	-	-	-	-	-
Provincie West-Vlaanderen	-	-	-	-	-	-
Waals Gewest	539	261 544	156 926	172 342	42 593 686	29 377 467
Provincie Waals Brabant	-	-	-	-	-	-
Provincie Henegouwen	523	253 772	152 264	91 960	15 181 659	11 215 305
Provincie Luik	13	6 296	3 777	68 419	20 727 082	13 984 802
Provincie Luxemburg	2	982	589	6 362	3 742 791	2 317 841
Provincie Namen	1	494	296	5 601	2 942 154	1 859 519
Het jaar 2001						
BELGIE	3 202	1 542 534	925 514	2 259 584	410 886 833	295 118 769
Brussels Hoofdst. Gewest	-	-	-	-	-	-
Vlaams Gewest	974	465 806	279 480	1 644 561	263 790 158	193 135 666
Provincie Antwerpen	140	68 050	40 829	519 445	89 382 077	62 928 789
Provincie Limburg	119	57 234	34 339	481 597	71 952 029	54 058 141
Provincie Oost-Vlaanderen	715	340 522	204 312	643 301	102 312 496	76 058 964
Provincie Vlaams Brabant	-	-	-	218	143 556	89 772
Provincie West-Vlaanderen	-	-	-	-	-	-
Waals Gewest	2 228	1 076 728	646 034	615 023	147 096 675	101 983 103
Provincie Waals Brabant	-	-	-	-	-	-
Provincie Henegouwen	2 163	1 045 262	627 156	337 280	56 645 813	41 697 115
Provincie Luik	54	26 211	15 727	239 808	68 155 674	46 404 082
Provincie Luxemburg	5	2 381	1 428	18 650	11 710 953	7 236 327
Provincie Namen	6	2 874	1 723	19 285	10 584 235	6 645 579

IV.- GESLACHTE DIEREN - ONDERWORPEN AAN DE KEURING EN GESCHIKT VERKLAARD VOOR HET VERBRUIK
3. SLACHTINGEN IN DE PARTICULIERE SLACHTHUIZEN - AANTAL EN GEWICHT VAN DE GESLACHTE DIEREN (kg)

PERIODEN EN PROVINCIES	Ossen			Stieren		
	Aantal	Levend gewicht	Geslacht gewicht	Aantal	Levend gewicht	Geslacht gewicht
1998	3 483	2 144 412	1 329 537	119 911	81 174 775	51 140 114
1999	1 835	1 163 553	721 402	110 218	76 069 410	48 684 432
2000	196	137 311	85 140	107 829	73 865 821	47 274 126
1ste kwartaal 2001						
BELGIE	71	50 604	31 379	24 054	16 576 308	10 608 841
Brussels Hoofdst. Gewest	2	1 434	889	2 356	1 618 797	1 036 031
Vlaams Gewest	36	25 335	15 710	17 717	12 213 993	7 816 958
Provincie Antwerpen	-	-	-	1 307	901 122	576 718
Provincie Limburg	*	*	*	*	*	*
Provincie Oost-Vlaanderen	5	3 525	2 186	5 945	4 091 413	2 618 505
Provincie Vlaams Brabant	-	-	-	-	-	-
Provincie West-Vlaanderen	31	21 810	13 524	9 808	6 769 322	4 332 368
Waals Gewest	33	23 835	14 780	3 981	2 743 518	1 755 852
Provincie Waals Brabant	-	-	-	-	-	-
Provincie Henegouwen	29	20 997	13 019	1 911	1 317 353	843 107
Provincie Luik	2	1 434	890	1 564	1 077 426	689 552
Provincie Luxemburg	1	717	445	36	24 816	15 883
Provincie Namen	*	*	*	*	*	*
2de kwartaal 2001						
BELGIE	66	47 646	29 543	27 952	19 405 122	12 419 279
Brussels Hoofdst. Gewest	1	729	452	2 019	1 401 084	896 692
Vlaams Gewest	31	22 443	13 916	21 306	14 793 238	9 467 673
Provincie Antwerpen	-	-	-	1 652	1 148 272	734 894
Provincie Limburg	*	*	*	*	*	*
Provincie Oost-Vlaanderen	2	1 440	893	6 281	4 361 624	2 791 440
Provincie Vlaams Brabant	-	-	-	-	-	-
Provincie West-Vlaanderen	29	21 003	13 023	12 268	8 516 700	5 450 688
Waals Gewest	34	24 474	15 175	4 627	3 210 800	2 054 914
Provincie Waals Brabant	-	-	-	-	-	-
Provincie Henegouwen	34	24 474	15 175	2 875	1 994 906	1 276 741
Provincie Luik	-	-	-	1 007	698 696	447 165
Provincie Luxemburg	-	-	-	30	20 760	13 287
Provincie Namen	*	*	*	*	*	*
3de kwartaal 2001						
BELGIE	15	10 903	6 760	26 564	18 048 627	11 551 120
Brussels Hoofdst. Gewest	-	-	-	2 247	1 527 811	977 800
Vlaams Gewest	11	7 987	4 952	20 001	13 585 988	8 695 030
Provincie Antwerpen	-	-	-	1 768	1 201 835	769 176
Provincie Limburg	*	*	*	*	*	*
Provincie Oost-Vlaanderen	1	721	447	5 632	3 826 773	2 449 133
Provincie Vlaams Brabant	-	-	-	-	-	-
Provincie West-Vlaanderen	10	7 266	4 505	11 478	7 793 368	4 987 754
Waals Gewest	4	2 916	1 808	4 316	2 934 828	1 878 290
Provincie Waals Brabant	-	-	-	-	-	-
Provincie Henegouwen	3	2 187	1 356	2 528	1 718 726	1 099 985
Provincie Luik	-	-	-	1 125	765 243	489 755
Provincie Luxemburg	-	-	-	34	23 095	14 781
Provincie Namen	*	*	*	*	*	*
4de kwartaal 2001						
BELGIE	47	32 753	20 305	33 923	21 787 473	13 943 978
Brussels Hoofdst. Gewest	-	-	-	2 866	1 840 360	1 177 830
Vlaams Gewest	32	22 251	13 795	24 051	15 450 075	9 888 043
Provincie Antwerpen	6	4 104	2 544	1 926	1 236 794	791 548
Provincie Limburg	*	*	*	*	*	*
Provincie Oost-Vlaanderen	2	1 415	877	7 000	4 495 488	2 877 110
Provincie Vlaams Brabant	-	-	-	-	-	-
Provincie West-Vlaanderen	24	16 732	10 374	13 553	8 708 847	5 573 660
Waals Gewest	15	10 502	6 510	7 006	4 497 038	2 878 105
Provincie Waals Brabant	-	-	-	-	-	-
Provincie Henegouwen	5	3 500	2 169	4 357	2 797 713	1 790 536
Provincie Luik	-	-	-	1 720	1 103 252	706 083
Provincie Luxemburg	9	6 291	3 900	112	71 656	45 859
Provincie Namen	*	*	*	*	*	*
Het jaar 2001						
BELGIE	199	141 906	87 987	112 493	75 817 530	48 523 218
Brussels Hoofdst. Gewest	3	2 163	1 341	9 488	6 388 052	4 088 353
Vlaams Gewest	110	78 016	48 373	83 075	56 043 294	35 867 704
Provincie Antwerpen	6	4 104	2 544	6 653	4 488 023	2 872 336
Provincie Limburg	*	*	*	*	*	*
Provincie Oost-Vlaanderen	10	7 101	4 403	24 858	16 775 298	10 736 188
Provincie Vlaams Brabant	-	-	-	-	-	-
Provincie West-Vlaanderen	94	66 811	41 426	47 107	31 788 237	20 344 470
Waals Gewest	86	61 727	38 273	19 930	13 386 184	8 567 161
Provincie Waals Brabant	-	-	-	-	-	-
Provincie Henegouwen	71	51 158	31 719	11 671	7 828 698	5 010 369
Provincie Luik	2	1 434	890	5 416	3 644 617	2 332 555
Provincie Luxemburg	10	7 008	4 345	212	140 327	89 810
Provincie Namen	*	*	*	*	*	*

(*) Vertrouwelijk.

IV.- GESLACHTE DIEREN - ONDERWORPEN AAN DE KEURING EN GESCHIKT VERKLAARD VOOR HET VERBRUIK
 3. SLACHTINGEN IN DE PARTICULIERE SLACHTHUIZEN (vervolg) - AANTAL EN GEWICHT VAN DE GESLACHTE DIEREN (kg)

PERIODEN EN PROVINCIES	Koeien			Vaarzen		
	Aantal	Levend gewicht	Geslacht gewicht	Aantal	Levend gewicht	Geslacht gewicht
1998	187 034	122 333 490	73 400 091	29 742	18 607 880	11 722 966
1999	174 306	116 593 404	71 121 977	27 349	17 517 289	11 035 904
2000	185 568	121 857 308	74 332 958	22 825	14 159 202	8 920 304
1ste kwartaal 2001						
BELGIE	39 798	27 908 934	17 024 453	2 742	1 722 930	1 085 441
Brussels Hoofdst. Gewest	3 333	2 321 948	1 416 387	60	37 340	23 523
Vlaams Gewest	32 380	22 734 696	13 868 165	2 315	1 455 347	916 866
Provincie Antwerpen	9 726	6 839 909	4 172 344	212	132 970	83 771
Provincie Limburg	*	*	*	*	*	*
Provincie Oost-Vlaanderen	7 925	5 560 763	3 392 067	221	138 609	87 324
Provincie Vlaams Brabant	-	-	-	-	-	-
Provincie West-Vlaanderen	14 089	9 884 430	6 029 502	1 653	1 040 054	655 231
Waals Gewest	4 085	2 852 290	1 739 901	367	230 243	145 052
Provincie Waals Brabant	-	-	-	-	-	-
Provincie Henegouwen	985	687 938	419 644	145	91 004	57 333
Provincie Luik	1 884	1 312 766	800 789	194	121 652	76 639
Provincie Luxemburg	28	19 393	11 830	25	15 721	9 904
Provincie Namen	*	*	*	*	*	*
2de kwartaal 2001						
BELGIE	46 749	31 177 493	19 018 275	3 222	2 004 832	1 263 043
Brussels Hoofdst. Gewest	4 452	2 968 325	1 810 678	-	-	-
Vlaams Gewest	36 939	24 633 768	15 026 601	2 861	1 780 362	1 121 629
Provincie Antwerpen	11 566	7 714 122	4 705 615	202	125 697	79 189
Provincie Limburg	*	*	*	*	*	*
Provincie Oost-Vlaanderen	8 389	5 572 668	3 399 329	131	81 538	51 369
Provincie Vlaams Brabant	-	-	-	-	-	-
Provincie West-Vlaanderen	15 926	10 628 675	6 483 492	2 140	1 331 591	838 903
Waals Gewest	5 358	3 575 400	2 180 996	361	224 470	141 414
Provincie Waals Brabant	-	-	-	-	-	-
Provincie Henegouwen	1 767	1 183 088	721 684	154	95 692	60 286
Provincie Luik	2 096	1 397 330	852 373	175	108 860	68 581
Provincie Luxemburg	33	22 119	13 493	32	19 918	12 547
Provincie Namen	*	*	*	*	*	*
3de kwartaal 2001						
BELGIE	53 514	35 280 875	21 521 334	2 153	1 316 098	829 143
Brussels Hoofdst. Gewest	4 504	2 975 284	1 814 924	2	1 186	747
Vlaams Gewest	43 318	28 552 481	17 417 014	1 959	1 198 078	754 792
Provincie Antwerpen	13 938	9 198 298	5 610 964	209	127 230	80 154
Provincie Limburg	*	*	*	*	*	*
Provincie Oost-Vlaanderen	9 196	6 047 710	3 689 103	374	228 960	144 247
Provincie Vlaams Brabant	-	-	-	-	-	-
Provincie West-Vlaanderen	19 086	12 585 129	7 676 928	980	601 740	379 098
Waals Gewest	5 692	3 753 110	2 289 396	192	116 834	73 604
Provincie Waals Brabant	-	-	-	-	-	-
Provincie Henegouwen	2 442	1 612 153	983 413	22	13 372	8 423
Provincie Luik	2 145	1 410 407	860 348	136	82 753	52 134
Provincie Luxemburg	32	21 161	12 908	29	17 702	11 152
Provincie Namen	*	*	*	*	*	*
4de kwartaal 2001						
BELGIE	67 258	42 072 475	25 664 212	4 029	2 259 394	1 423 419
Brussels Hoofdst. Gewest	5 942	3 716 862	2 267 286	2	1 122	707
Vlaams Gewest	50 788	31 770 409	19 379 950	3 396	1 906 440	1 201 059
Provincie Antwerpen	16 332	10 204 233	6 224 583	277	154 820	97 536
Provincie Limburg	*	*	*	*	*	*
Provincie Oost-Vlaanderen	12 021	7 529 795	4 593 174	739	411 258	259 094
Provincie Vlaams Brabant	-	-	-	-	-	-
Provincie West-Vlaanderen	20 900	13 075 201	7 975 873	1 831	1 033 702	651 233
Waals Gewest	10 528	6 585 204	4 016 976	631	351 832	221 653
Provincie Waals Brabant	-	-	-	-	-	-
Provincie Henegouwen	4 518	2 822 943	1 721 995	313	174 098	109 682
Provincie Luik	3 726	2 329 899	1 421 239	216	120 582	75 966
Provincie Luxemburg	72	45 207	27 577	59	33 102	20 853
Provincie Namen	*	*	*	*	*	*
Het jaar 2001						
BELGIE	207 319	136 439 777	83 228 274	12 146	7 303 254	4 601 046
Brussels Hoofdst. Gewest	18 231	11 982 419	7 309 275	64	39 648	24 977
Vlaams Gewest	163 425	107 691 354	65 691 730	10 531	6 340 227	3 994 346
Provincie Antwerpen	51 562	33 956 562	20 713 506	900	540 717	340 650
Provincie Limburg	*	*	*	*	*	*
Provincie Oost-Vlaanderen	37 511	24 710 936	15 073 673	1 465	860 365	542 034
Provincie Vlaams Brabant	-	-	-	-	-	-
Provincie West-Vlaanderen	70 001	46 173 435	28 165 795	6 604	4 007 087	2 524 465
Waals Gewest	25 663	16 766 004	10 227 269	1 551	923 379	581 723
Provincie Waals Brabant	-	-	-	-	-	-
Provincie Henegouwen	9 712	6 306 122	3 846 736	634	374 166	235 724
Provincie Luik	9 851	6 450 402	3 934 749	721	433 847	273 320
Provincie Luxemburg	165	107 880	65 808	145	86 443	54 456
Provincie Namen	*	*	*	*	*	*

(*) Vertrouwelijk.

IV.- GESLACHTE DIEREN - ONDERWORPEN AAN DE KEURING EN GESCHIKT VERKLAARD VOOR HET VERBRUIK
3. SLACHTINGEN IN DE PARTICULIERE SLACHTHUIZEN (vervolg) - AANTAL EN GEWICHT VAN DE GESLACHTE DIEREN (kg)

PERIODEN EN PROVINCIES	Kalveren			Totaal van de runderen		
	Aantal	Levend gewicht	Geslacht gewicht	Aantal	Levend gewicht	Geslacht gewicht
1998	200 660	48 154 084	29 855 530	540 830	272 414 641	167 448 238
1999	177 609	46 085 823	28 573 199	491 317	257 429 479	160 136 914
2000	177 479	45 892 372	28 453 277	493 897	255 912 014	159 065 805
1ste kwartaal 2001						
BELGIE	43 898	11 098 385	6 880 995	110 563	57 357 161	35 631 109
Brussels Hoofdst. Gewest	656	164 891	102 231	6 407	4 144 410	2 579 061
Vlaams Gewest	42 668	10 788 476	6 688 855	95 116	47 217 847	29 306 554
Provincie Antwerpen	27 037	6 830 086	4 234 653	38 282	14 704 087	9 067 486
Provincie Limburg	*	*	*	*	*	*
Provincie Oost-Vlaanderen	74	18 512	11 478	14 170	9 812 822	6 111 560
Provincie Vlaams Brabant	-	-	-	-	-	-
Provincie West-Vlaanderen	1 890	477 042	295 766	27 471	18 192 658	11 326 391
Waals Gewest	574	145 018	89 909	9 040	5 994 904	3 745 494
Provincie Waals Brabant	-	-	-	-	-	-
Provincie Henegouwen	18	4 563	2 828	3 088	2 121 855	1 395 931
Provincie Luik	390	98 712	61 201	4 034	2 611 990	1 629 071
Provincie Luxemburg	37	9 379	5 815	127	70 026	43 877
Provincie Namen	*	*	*	*	*	*
2de kwartaal 2001						
BELGIE	48 888	11 966 306	7 419 110	126 877	64 601 399	40 149 250
Brussels Hoofdst. Gewest	534	131 316	81 416	7 006	4 501 454	2 789 238
Vlaams Gewest	47 910	11 726 866	7 270 658	109 047	52 956 677	32 900 477
Provincie Antwerpen	30 599	7 491 713	4 644 863	44 019	16 479 804	10 164 561
Provincie Limburg	*	*	*	*	*	*
Provincie Oost-Vlaanderen	45	11 004	6 822	14 828	10 028 274	6 249 853
Provincie Vlaams Brabant	1	250	155	1	250	155
Provincie West-Vlaanderen	2 136	521 464	323 309	32 499	21 019 433	13 109 415
Waals Gewest	444	108 124	67 036	10 824	7 143 268	4 459 535
Provincie Waals Brabant	-	-	-	-	-	-
Provincie Henegouwen	19	4 606	2 855	4 849	3 302 766	2 076 741
Provincie Luik	292	71 104	44 084	3 570	2 275 990	1 412 203
Provincie Luxemburg	34	8 212	5 092	129	71 009	44 419
Provincie Namen	*	*	*	*	*	*
3de kwartaal 2001						
BELGIE	46 437	11 992 513	7 435 361	128 683	66 649 016	41 343 718
Brussels Hoofdst. Gewest	354	91 493	56 726	7 107	4 595 774	2 850 197
Vlaams Gewest	45 680	11 796 903	7 314 082	110 969	55 141 437	34 185 870
Provincie Antwerpen	28 910	7 466 447	4 629 198	44 825	17 993 810	11 089 492
Provincie Limburg	*	*	*	*	*	*
Provincie Oost-Vlaanderen	115	29 742	18 440	15 318	10 133 906	6 301 370
Provincie Vlaams Brabant	1	259	161	1	259	161
Provincie West-Vlaanderen	1 924	496 209	307 650	33 478	21 483 712	13 355 935
Waals Gewest	403	104 117	64 553	10 607	6 911 805	4 307 651
Provincie Waals Brabant	-	-	-	-	-	-
Provincie Henegouwen	33	8 528	5 287	5 028	3 354 966	2 098 464
Provincie Luik	231	59 623	36 967	3 637	2 318 026	1 439 204
Provincie Luxemburg	20	5 177	3 210	115	67 135	42 051
Provincie Namen	*	*	*	*	*	*
4de kwartaal 2001						
BELGIE	47 706	12 635 992	7 834 317	152 963	78 788 087	48 886 231
Brussels Hoofdst. Gewest	461	122 151	75 734	9 271	5 680 495	3 521 557
Vlaams Gewest	46 322	12 269 289	7 606 959	124 589	61 418 464	38 089 806
Provincie Antwerpen	31 757	8 415 686	5 217 726	50 298	20 015 637	12 333 937
Provincie Limburg	*	*	*	*	*	*
Provincie Oost-Vlaanderen	68	18 032	11 178	19 830	12 455 988	7 741 433
Provincie Vlaams Brabant	1	266	165	1	266	165
Provincie West-Vlaanderen	2 710	718 197	445 282	39 018	23 552 679	14 656 422
Waals Gewest	923	244 552	151 624	19 103	11 689 128	7 274 868
Provincie Waals Brabant	-	-	-	-	-	-
Provincie Henegouwen	47	12 447	7 717	9 240	5 810 701	3 632 099
Provincie Luik	595	157 676	97 760	6 257	3 711 409	2 301 048
Provincie Luxemburg	105	27 795	17 234	357	184 051	115 423
Provincie Namen	*	*	*	*	*	*
Het jaar 2001						
BELGIE	186 929	47 693 196	29 569 783	519 086	267 395 663	166 010 308
Brussels Hoofdst. Gewest	2 005	509 851	316 107	29 791	18 922 133	11 740 053
Vlaams Gewest	182 580	46 581 534	28 880 554	439 721	216 734 425	134 482 707
Provincie Antwerpen	118 303	30 203 932	18 726 440	177 424	69 193 338	42 655 476
Provincie Limburg	*	*	*	*	*	*
Provincie Oost-Vlaanderen	302	77 290	47 918	64 146	42 430 990	26 404 216
Provincie Vlaams Brabant	3	775	481	3	775	481
Provincie West-Vlaanderen	8 660	2 212 912	1 372 007	132 466	84 248 482	52 448 163
Waals Gewest	2 344	601 811	373 122	49 574	31 739 105	19 787 548
Provincie Waals Brabant	-	-	-	-	-	-
Provincie Henegouwen	117	30 144	18 687	22 205	14 590 288	9 143 235
Provincie Luik	1 508	387 115	240 012	17 498	10 917 415	6 781 526
Provincie Luxemburg	196	50 563	31 351	728	392 221	245 770
Provincie Namen	*	*	*	*	*	*

(*) Vertrouwelijk.

IV.- GESLACHTE DIEREN - ONDERWORPEN AAN DE KEURING EN GESCHIKT VERKLAARD VOOR HET VERBRUIK
3. SLACHTINGEN IN DE PARTICULIERE SLACHTHUIZEN (vervolg) - AANTAL EN GEWICHT VAN DE GESLACHTE DIEREN (kg)

PERIODEN EN PROVINCIES	Varkens			Schapen en lammeren		
	Aantal	Levend gewicht	Geslacht gewicht	Aantal	Levend gewicht	Geslacht gewicht
1998	9 051 458	1 056 702 094	845 361 677	82 502	3 540 485	1 593 246
1999	8 155 759	951 660 514	761 328 406	80 170	3 313 034	1 656 533
2000	8 972 530	1 051 828 468	841 462 779	83 900	3 410 466	1 705 277
1ste kwartaal 2001						
BELGIE	2 362 913	281 838 634	225 470 905	13 939	584 141	292 077
Brussels Hoofdst. Gewest	39 309	4 690 420	3 752 336	3 725	154 464	77 232
Vlaams Gewest	1 988 208	237 143 760	189 715 006	9 948	418 396	209 204
Provincie Antwerpen	348 569	41 583 394	33 266 715	5 548	232 621	116 312
Provincie Limburg	*	*	*	*	*	*
Provincie Oost-Vlaanderen	348 811	41 603 336	33 282 669	253	10 535	5 270
Provincie Vlaams Brabant	-	-	-	3 272	138 664	69 332
Provincie West-Vlaanderen	1 290 828	153 957 030	123 165 622	862	36 036	18 020
Waals Gewest	335 396	40 004 454	32 003 563	266	11 281	5 641
Provincie Waals Brabant	-	-	-	-	-	-
Provincie Henegouwen	181 552	21 649 550	17 319 640	44	1 848	924
Provincie Luik	153 611	18 327 122	14 661 697	135	5 683	2 842
Provincie Luxemburg	233	27 782	22 226	12	490	245
Provincie Namen	*	*	*	*	*	*
2de kwartaal 2001						
BELGIE	2 374 437	278 607 364	222 885 888	14 271	556 328	278 171
Brussels Hoofdst. Gewest	42 512	4 988 126	3 990 500	5 665	214 824	107 312
Vlaams Gewest	1 991 801	233 709 675	186 967 739	7 891	313 125	156 567
Provincie Antwerpen	411 882	48 331 867	38 665 494	4 337	173 830	86 916
Provincie Limburg	*	*	*	*	*	*
Provincie Oost-Vlaanderen	358 455	42 060 200	33 648 159	416	16 852	8 427
Provincie Vlaams Brabant	-	-	-	1 702	63 976	31 988
Provincie West-Vlaanderen	1 221 464	143 317 608	114 654 086	1 391	56 642	28 323
Waals Gewest	340 124	39 909 563	31 927 649	715	28 579	14 292
Provincie Waals Brabant	-	-	-	-	-	-
Provincie Henegouwen	187 867	22 041 447	17 633 155	45	1 835	918
Provincie Luik	152 048	17 843 585	14 274 868	453	18 077	9 039
Provincie Luxemburg	209	24 531	19 626	38	1 446	724
Provincie Namen	*	*	*	*	*	*
3de kwartaal 2001						
BELGIE	2 214 550	254 885 973	203 908 774	16 960	678 400	339 200
Brussels Hoofdst. Gewest	41 303	4 752 945	3 802 356	4 845	193 800	96 900
Vlaams Gewest	1 877 103	215 968 688	172 774 946	11 550	462 000	231 000
Provincie Antwerpen	362 609	41 693 312	33 354 649	7 652	306 080	153 040
Provincie Limburg	*	*	*	*	*	*
Provincie Oost-Vlaanderen	330 026	37 970 181	30 376 146	134	5 360	2 680
Provincie Vlaams Brabant	-	-	-	2 266	90 640	45 320
Provincie West-Vlaanderen	1 184 468	136 305 195	109 044 151	1 481	59 240	29 620
Waals Gewest	296 144	34 164 340	27 331 472	565	22 600	11 300
Provincie Waals Brabant	-	-	-	-	-	-
Provincie Henegouwen	184 104	21 164 398	16 931 518	25	1 000	500
Provincie Luik	111 765	12 968 283	10 374 626	435	17 400	8 700
Provincie Luxemburg	275	31 659	25 328	30	1 200	600
Provincie Namen	*	*	*	*	*	*
4de kwartaal 2001						
BELGIE	2 460 375	292 784 625	234 227 693	25 292	1 019 650	509 832
Brussels Hoofdst. Gewest	46 245	5 503 155	4 402 525	6 601	266 388	133 195
Vlaams Gewest	2 048 195	243 735 205	194 988 158	17 471	703 941	351 975
Provincie Antwerpen	425 804	50 670 676	40 536 541	8 642	348 953	174 477
Provincie Limburg	*	*	*	*	*	*
Provincie Oost-Vlaanderen	365 058	43 441 902	34 753 520	232	9 347	4 675
Provincie Vlaams Brabant	-	-	-	6 181	248 296	124 148
Provincie West-Vlaanderen	1 257 333	149 622 627	119 698 097	2 404	96 862	48 433
Waals Gewest	365 935	43 546 265	34 837 010	1 220	49 321	24 662
Provincie Waals Brabant	-	-	-	-	-	-
Provincie Henegouwen	192 271	22 880 249	18 304 200	105	4 239	2 120
Provincie Luik	173 313	20 624 247	16 499 396	866	35 027	17 514
Provincie Luxemburg	351	41 769	33 414	49	1 983	992
Provincie Namen	*	*	*	*	*	*
Het jaar 2001						
BELGIE	9 412 275	1 108 116 596	886 493 260	70 462	2 838 519	1 419 280
Brussels Hoofdst. Gewest	169 369	19 934 646	15 947 717	20 836	829 276	414 639
Vlaams Gewest	7 905 307	930 557 328	744 445 849	46 860	1 897 462	948 746
Provincie Antwerpen	1 548 864	182 279 249	145 823 399	26 179	1 061 484	530 745
Provincie Limburg	*	*	*	*	*	*
Provincie Oost-Vlaanderen	1 402 350	165 075 619	132 060 494	1 035	42 094	21 052
Provincie Vlaams Brabant	-	-	-	13 421	541 576	270 788
Provincie West-Vlaanderen	4 954 093	583 202 460	466 561 956	6 138	248 780	124 396
Waals Gewest	1 337 599	157 624 622	126 099 694	2 766	111 781	55 895
Provincie Waals Brabant	-	-	-	-	-	-
Provincie Henegouwen	745 794	87 735 644	70 188 513	219	8 922	4 462
Provincie Luik	590 737	69 763 237	55 810 587	1 889	76 187	38 095
Provincie Luxemburg	1 068	125 741	100 594	129	5 119	2 561
Provincie Namen	*	*	*	*	*	*

(*) Vertrouwelijk.

IV.- GESLACHTE DIEREN - ONDERWORPEN AAN DE KEURING EN GESCHIKT VERKLAARD VOOR HET VERBRUIK
3. SLACHTINGEN IN DE PARTICULIERE SLACHTHUIZEN (vervolg) - AANTAL EN GEWICHT VAN DE GESLACHTE DIEREN (kg)

PERIODEN EN PROVINCIES	Geiten en geitjes			Veulens		
	Aantal	Levend gewicht	Geslacht gewicht	Aantal	Levend gewicht	Geslacht gewicht
1998	1 416	65 533	28 179	436	122 790	73 673
1999	994	44 642	22 325	401	110 143	66 086
2000	1 689	69 541	34 773	194	50 305	30 179
1ste kwartaal 2001						
BELGIE	313	12 520	6 260	36	8 914	5 349
Brussels Hoofdst. Gewest	298	11 920	5 960	-	-	-
Vlaams Gewest	15	600	300	23	5 683	3 410
Provincie Antwerpen	-	-	-	-	-	-
Provincie Limburg	*	*	*	*	*	*
Provincie Oost-Vlaanderen	-	-	-	-	-	-
Provincie Vlaams Brabant	9	360	180	-	-	-
Provincie West-Vlaanderen	6	240	120	23	5 683	3 410
Waals Gewest	-	-	-	13	3 231	1 939
Provincie Waals Brabant	-	-	-	-	-	-
Provincie Henegouwen	-	-	-	2	510	306
Provincie Luik	-	-	-	9	2 211	1 327
Provincie Luxemburg	-	-	-	1	255	153
Provincie Namen	*	*	*	*	*	*
2de kwartaal 2001						
BELGIE	272	11 193	5 597	57	13 523	8 114
Brussels Hoofdst. Gewest	265	10 878	5 439	-	-	-
Vlaams Gewest	7	315	158	54	12 752	7 651
Provincie Antwerpen	-	-	-	-	-	-
Provincie Limburg	*	*	*	*	*	*
Provincie Oost-Vlaanderen	-	-	-	23	5 347	3 208
Provincie Vlaams Brabant	-	-	-	-	-	-
Provincie West-Vlaanderen	7	315	158	31	7 405	4 443
Waals Gewest	-	-	-	3	771	463
Provincie Waals Brabant	-	-	-	-	-	-
Provincie Henegouwen	-	-	-	3	771	463
Provincie Luik	-	-	-	-	-	-
Provincie Luxemburg	-	-	-	-	-	-
Provincie Namen	*	*	*	*	*	*
3de kwartaal 2001						
BELGIE	366	14 510	7 255	65	16 962	10 177
Brussels Hoofdst. Gewest	355	14 070	7 035	-	-	-
Vlaams Gewest	11	440	220	65	16 962	10 177
Provincie Antwerpen	-	-	-	2	528	317
Provincie Limburg	*	*	*	*	*	*
Provincie Oost-Vlaanderen	-	-	-	37	9 570	5 742
Provincie Vlaams Brabant	-	-	-	-	-	-
Provincie West-Vlaanderen	11	440	220	26	6 864	4 118
Waals Gewest	-	-	-	-	-	-
Provincie Waals Brabant	-	-	-	-	-	-
Provincie Henegouwen	-	-	-	-	-	-
Provincie Luik	-	-	-	-	-	-
Provincie Luxemburg	-	-	-	-	-	-
Provincie Namen	*	*	*	*	*	*
4de kwartaal 2001						
BELGIE	506	18 872	9 436	509	137 446	82 468
Brussels Hoofdst. Gewest	445	16 816	8 408	11	2 706	1 624
Vlaams Gewest	19	712	356	490	132 656	79 594
Provincie Antwerpen	-	-	-	-	-	-
Provincie Limburg	*	*	*	*	*	*
Provincie Oost-Vlaanderen	5	200	100	67	16 988	10 192
Provincie Vlaams Brabant	1	40	20	-	-	-
Provincie West-Vlaanderen	13	472	236	423	115 668	69 402
Waals Gewest	42	1 344	672	8	2 084	1 250
Provincie Waals Brabant	-	-	-	-	-	-
Provincie Henegouwen	42	1 344	672	1	275	165
Provincie Luik	-	-	-	7	1 809	1 085
Provincie Luxemburg	-	-	-	-	-	-
Provincie Namen	*	*	*	*	*	*
Het jaar 2001						
BELGIE	1 457	57 095	28 548	667	176 845	106 108
Brussels Hoofdst. Gewest	1 363	53 684	26 842	11	2 706	1 624
Vlaams Gewest	52	2 067	1 034	632	168 053	100 832
Provincie Antwerpen	-	-	-	2	528	317
Provincie Limburg	*	*	*	*	*	*
Provincie Oost-Vlaanderen	5	200	100	127	31 905	19 142
Provincie Vlaams Brabant	10	400	200	-	-	-
Provincie West-Vlaanderen	37	1 467	734	503	135 620	81 373
Waals Gewest	42	1 344	672	24	6 086	3 652
Provincie Waals Brabant	-	-	-	-	-	-
Provincie Henegouwen	42	1 344	672	6	1 556	934
Provincie Luik	-	-	-	16	4 020	2 412
Provincie Luxemburg	-	-	-	1	255	153
Provincie Namen	*	*	*	*	*	*

(*) Vertrouwelijk.

IV.- GESLACHTE DIEREN - ONDERWORPEN AAN DE KEURING EN GESCHIKT VERKLAARD VOOR HET VERBRUIK
3. SLACHTINGEN IN DE PARTICULIERE SLACHTHUIZEN (vervolg) - AANTAL EN GEWICHT VAN DE GESLACHTE DIEREN (kg)

PERIODEN EN PROVINCIES	Andere paarden			Totaal van al de dieren		
	Aantal	Levend gewicht	Geslacht gewicht	Aantal	Levend gewicht	Geslacht gewicht
1998	12 686	6 215 482	3 729 291	9 689 328	1 339 061 025	1 018 234 304
1999	13 054	6 594 264	3 956 562	8 741 695	1 219 152 076	927 166 826
2000	16 600	8 198 624	4 919 174	9 568 810	1 319 469 418	1 007 217 987
1ste kwartaal 2001						
BELGIE	6 025	2 812 270	1 687 359	2 493 789	342 613 640	263 093 059
Brussels Hoofdst. Gewest	700	326 663	195 998	50 439	9 327 877	6 610 587
Vlaams Gewest	5 295	2 471 455	1 482 871	2 098 605	287 257 741	220 717 345
Provincie Antwerpen	33	15 735	9 440	392 432	56 535 837	42 459 953
Provincie Limburg	*	*	*	*	*	*
Provincie Oost-Vlaanderen	203	95 158	57 095	363 437	51 521 851	39 456 594
Provincie Vlaams Brabant	-	-	-	3 281	139 024	69 512
Provincie West-Vlaanderen	5 050	2 356 457	1 413 873	1 324 240	174 548 104	135 927 436
Waals Gewest	30	14 152	8 490	344 745	46 028 022	35 765 127
Provincie Waals Brabant	-	-	-	-	-	-
Provincie Henegouwen	4	1 849	1 109	184 690	23 775 612	18 657 910
Provincie Luik	25	11 834	7 100	157 814	20 958 840	16 302 037
Provincie Luxemburg	-	-	-	373	98 553	66 501
Provincie Namen	*	*	*	*	*	*
2de kwartaal 2001						
BELGIE	3 405	1 661 526	996 913	2 519 319	345 451 333	264 323 933
Brussels Hoofdst. Gewest	454	221 239	132 743	55 902	9 936 321	7 025 232
Vlaams Gewest	2 921	1 425 742	855 443	2 111 721	288 418 286	220 888 035
Provincie Antwerpen	18	8 855	5 312	460 256	64 994 356	48 922 283
Provincie Limburg	*	*	*	*	*	*
Provincie Oost-Vlaanderen	76	37 016	22 210	373 798	52 147 689	39 931 857
Provincie Vlaams Brabant	-	-	-	1 703	64 226	32 143
Provincie West-Vlaanderen	2 824	1 378 386	827 030	1 258 216	165 779 789	128 623 455
Waals Gewest	30	14 545	8 727	351 696	47 096 726	36 410 666
Provincie Waals Brabant	-	-	-	-	-	-
Provincie Henegouwen	16	7 712	4 627	192 780	25 354 531	19 715 904
Provincie Luik	13	6 346	3 808	156 084	20 143 998	15 699 918
Provincie Luxemburg	-	-	-	376	96 986	64 769
Provincie Namen	*	*	*	*	*	*
3de kwartaal 2001						
BELGIE	3 169	1 589 473	953 683	2 363 793	323 834 334	246 562 807
Brussels Hoofdst. Gewest	240	120 030	72 018	53 850	9 676 619	6 828 506
Vlaams Gewest	2 913	1 461 444	876 866	2 002 611	273 050 971	208 079 079
Provincie Antwerpen	22	10 951	6 570	415 110	60 004 681	44 604 068
Provincie Limburg	*	*	*	*	*	*
Provincie Oost-Vlaanderen	97	48 547	29 128	345 612	48 167 564	36 715 066
Provincie Vlaams Brabant	-	-	-	2 267	90 899	45 481
Provincie West-Vlaanderen	2 794	1 401 946	841 168	1 222 258	159 257 397	123 275 212
Waals Gewest	16	7 999	4 799	307 332	41 106 744	31 655 222
Provincie Waals Brabant	-	-	-	-	-	-
Provincie Henegouwen	5	2 519	1 511	189 162	24 522 883	19 031 993
Provincie Luik	10	4 978	2 987	115 847	15 308 687	11 825 517
Provincie Luxemburg	-	-	-	420	99 994	67 979
Provincie Namen	*	*	*	*	*	*
4de kwartaal 2001						
BELGIE	4 136	2 001 094	1 200 658	2 643 781	374 749 774	284 916 318
Brussels Hoofdst. Gewest	714	348 492	209 096	63 287	11 818 052	8 276 405
Vlaams Gewest	3 400	1 641 932	985 160	2 194 164	307 632 910	234 495 049
Provincie Antwerpen	36	17 556	10 535	484 780	71 052 822	53 055 490
Provincie Limburg	*	*	*	*	*	*
Provincie Oost-Vlaanderen	82	39 314	23 588	385 274	55 963 739	42 533 508
Provincie Vlaams Brabant	-	-	-	6 183	248 602	124 333
Provincie West-Vlaanderen	3 281	1 584 568	950 741	1 302 472	174 972 876	135 423 331
Waals Gewest	22	10 670	6 402	386 330	55 298 812	42 144 864
Provincie Waals Brabant	-	-	-	-	-	-
Provincie Henegouwen	4	1 940	1 164	201 663	28 698 748	21 940 420
Provincie Luik	16	7 742	4 645	180 459	24 380 234	18 823 688
Provincie Luxemburg	-	-	-	757	227 803	149 829
Provincie Namen	*	*	*	*	*	*
Het jaar 2001						
BELGIE	16 735	8 064 363	4 838 613	10 020 682	1 386 649 081	1 058 896 117
Brussels Hoofdst. Gewest	2 108	1 016 424	609 855	223 478	40 758 869	28 740 730
Vlaams Gewest	14 529	7 005 573	4 200 340	8 407 101	1 156 359 908	884 179 508
Provincie Antwerpen	109	53 097	31 857	1 752 578	252 587 696	189 041 794
Provincie Limburg	*	*	*	*	*	*
Provincie Oost-Vlaanderen	458	220 035	132 021	1 468 121	207 800 843	158 637 025
Provincie Vlaams Brabant	-	-	-	13 434	542 751	271 469
Provincie West-Vlaanderen	13 949	6 721 357	4 032 812	5 107 186	674 558 166	523 249 434
Waals Gewest	98	47 366	28 418	1 390 103	189 530 304	145 975 879
Provincie Waals Brabant	-	-	-	-	-	-
Provincie Henegouwen	29	14 020	8 411	768 295	102 351 774	79 346 227
Provincie Luik	64	30 900	18 540	610 204	80 791 759	62 651 160
Provincie Luxemburg	-	-	-	1 926	523 336	349 078
Provincie Namen	*	*	*	*	*	*

(*) Vertrouwelijk.

IV.- GESLACHTE DIEREN - ONDERWORPEN AAN DE KEURING EN GESCHIKT VERKLAARD VOOR HET VERBRUIK
4. SLACHTINGEN IN DE PRIVATE SLACHTERIJEN - AANTAL EN GEWICHT VAN DE GESLACHTE DIEREN (kg)

PERIODEN EN PROVINCIES	Ossen			Stieren		
	Aantal	Levend gewicht	Geslacht gewicht	Aantal	Levend gewicht	Geslacht gewicht
1998	254	156 156	96 820	744	501 540	315 965
1999	240	152 636	94 634	705	483 937	309 728
2000	182	126 355	78 342	462	317 321	203 084
1ste kwartaal 2001						
BELGIE	50	35 466	21 990	126	86 775	55 538
Brussels Hoofdst. Gewest	-	-	-	-	-	-
Vlaams Gewest	14	9 984	6 190	85	58 492	37 437
Provincie Antwerpen	-	-	-	7	4 823	3 088
Provincie Limburg	-	-	-	15	10 343	6 621
Provincie Oost-Vlaanderen	6	4 260	2 641	16	11 008	7 045
Provincie Vlaams Brabant	8	5 724	3 549	4	2 749	1 759
Provincie West-Vlaanderen	-	-	-	43	29 569	18 924
Waals Gewest	36	25 482	15 800	41	28 283	18 101
Provincie Waals Brabant	-	-	-	8	5 507	3 525
Provincie Henegouwen	30	21 291	13 201	14	9 678	6 194
Provincie Luik	-	-	-	9	6 202	3 969
Provincie Luxemburg	3	2 130	1 321	10	6 896	4 413
Provincie Namen	3	2 061	1 278	-	-	-
2de kwartaal 2001						
BELGIE	39	28 191	17 479	65	45 085	28 857
Brussels Hoofdst. Gewest	-	-	-	-	-	-
Vlaams Gewest	6	4 332	2 686	42	29 139	18 651
Provincie Antwerpen	-	-	-	6	4 189	2 681
Provincie Limburg	-	-	-	3	2 093	1 340
Provincie Oost-Vlaanderen	6	4 332	2 686	3	2 070	1 325
Provincie Vlaams Brabant	-	-	-	5	3 457	2 213
Provincie West-Vlaanderen	-	-	-	25	17 330	11 092
Waals Gewest	33	23 859	14 793	23	15 946	10 206
Provincie Waals Brabant	2	1 440	893	3	2 067	1 323
Provincie Henegouwen	22	15 912	9 865	11	7 630	4 883
Provincie Luik	-	-	-	9	6 249	4 000
Provincie Luxemburg	9	6 507	4 035	-	-	-
Provincie Namen	-	-	-	-	-	-
3de kwartaal 2001						
BELGIE	45	32 789	20 330	52	35 376	22 637
Brussels Hoofdst. Gewest	-	-	-	-	-	-
Vlaams Gewest	5	3 637	2 255	28	19 044	12 187
Provincie Antwerpen	-	-	-	-	-	-
Provincie Limburg	-	-	-	1	674	431
Provincie Oost-Vlaanderen	5	3 637	2 255	5	3 404	2 178
Provincie Vlaams Brabant	-	-	-	-	-	-
Provincie West-Vlaanderen	-	-	-	22	14 966	9 578
Waals Gewest	40	29 152	18 075	24	16 332	10 450
Provincie Waals Brabant	3	2 195	1 361	4	2 721	1 741
Provincie Henegouwen	18	13 098	8 121	11	7 495	4 796
Provincie Luik	1	721	447	8	5 434	3 477
Provincie Luxemburg	18	13 138	8 146	-	-	-
Provincie Namen	-	-	-	1	682	436
4de kwartaal 2001						
BELGIE	89	62 138	38 522	108	69 402	44 420
Brussels Hoofdst. Gewest	-	-	-	-	-	-
Vlaams Gewest	8	5 606	3 475	74	47 554	30 436
Provincie Antwerpen	-	-	-	5	3 225	2 064
Provincie Limburg	1	704	436	17	10 889	6 969
Provincie Oost-Vlaanderen	7	4 902	3 039	12	7 726	4 945
Provincie Vlaams Brabant	-	-	-	18	11 530	7 380
Provincie West-Vlaanderen	-	-	-	22	14 184	9 078
Waals Gewest	81	56 532	35 047	34	21 848	13 984
Provincie Waals Brabant	3	2 072	1 284	5	3 203	2 050
Provincie Henegouwen	43	30 091	18 655	14	9 022	5 776
Provincie Luik	-	-	-	11	7 071	4 525
Provincie Luxemburg	34	23 665	14 672	-	-	-
Provincie Namen	1	704	436	4	2 552	1 633
Het jaar 2001						
BELGIE	223	158 584	98 321	351	236 638	151 452
Brussels Hoofdst. Gewest	-	-	-	-	-	-
Vlaams Gewest	33	23 559	14 606	229	154 229	98 711
Provincie Antwerpen	-	-	-	18	12 237	7 833
Provincie Limburg	1	704	436	36	23 999	15 361
Provincie Oost-Vlaanderen	24	17 131	10 621	36	24 208	15 493
Provincie Vlaams Brabant	8	5 724	3 549	27	17 736	11 352
Provincie West-Vlaanderen	-	-	-	112	76 049	48 672
Waals Gewest	190	135 025	83 715	122	82 409	52 741
Provincie Waals Brabant	8	5 707	3 538	20	13 498	8 639
Provincie Henegouwen	113	80 392	49 842	50	33 825	21 649
Provincie Luik	1	721	447	37	24 956	15 971
Provincie Luxemburg	64	45 440	28 174	10	6 896	4 413
Provincie Namen	4	2 765	1 714	5	3 234	2 069

IV. - GESLACHTE DIEREN - ONDERWORPEN AAN DE KEURING EN GESCHIKT VERKLAARD VOOR HET VERBRUIK
4. SLACHTINGEN IN DE PRIVATE SLACHTERIJEN (vervolg) - AANTAL EN GEWICHT VAN DE GESLACHTE DIEREN (kg)

PERIODEN EN PROVINCIES	Koeien			Vaarzen		
	Aantal	Levend gewicht	Geslacht gewicht	Aantal	Levend gewicht	Geslacht gewicht
1998	1 059	687 233	412 342	1 005	623 486	392 810
1999	831	554 249	338 092	914	582 952	367 272
2000	741	477 058	291 014	862	533 760	336 272
1ste kwartaal 2001						
BELGIE	237	166 073	101 310	240	150 447	94 783
Brussels Hoofdst. Gewest	-	-	-	-	-	-
Vlaams Gewest	187	131 327	80 113	194	121 627	76 626
Provincie Antwerpen	39	27 376	16 701	12	7 525	4 741
Provincie Limburg	42	29 525	18 010	17	10 678	6 728
Provincie Oost-Vlaanderen	50	35 137	21 434	44	27 588	17 381
Provincie Vlaams Brabant	36	25 250	15 404	4	2 522	1 589
Provincie West-Vlaanderen	20	14 039	8 564	117	73 314	46 187
Waals Gewest	50	34 746	21 197	46	28 820	18 157
Provincie Waals Brabant	4	2 805	1 712	7	4 385	2 763
Provincie Henegouwen	43	29 830	18 197	37	23 184	14 606
Provincie Luik	-	-	-	-	-	-
Provincie Luxemburg	3	2 111	1 288	2	1 251	788
Provincie Namen	-	-	-	-	-	-
2de kwartaal 2001						
BELGIE	108	71 793	43 792	180	111 987	70 550
Brussels Hoofdst. Gewest	-	-	-	-	-	-
Vlaams Gewest	95	63 166	38 532	147	91 458	57 617
Provincie Antwerpen	11	7 332	4 473	8	4 973	3 133
Provincie Limburg	-	-	-	10	6 220	3 918
Provincie Oost-Vlaanderen	22	14 596	8 904	7	4 351	2 741
Provincie Vlaams Brabant	35	23 260	14 187	5	3 109	1 958
Provincie West-Vlaanderen	27	17 978	10 968	117	72 805	45 867
Waals Gewest	13	8 627	5 260	33	20 529	12 933
Provincie Waals Brabant	-	-	-	2	1 245	784
Provincie Henegouwen	13	8 627	5 260	31	19 284	12 149
Provincie Luik	-	-	-	-	-	-
Provincie Luxemburg	-	-	-	-	-	-
Provincie Namen	-	-	-	-	-	-
3de kwartaal 2001						
BELGIE	63	41 433	25 273	130	79 021	49 785
Brussels Hoofdst. Gewest	-	-	-	-	-	-
Vlaams Gewest	49	32 263	19 680	93	56 512	35 603
Provincie Antwerpen	1	669	408	-	-	-
Provincie Limburg	2	1 310	799	7	4 272	2 691
Provincie Oost-Vlaanderen	22	14 428	8 801	3	1 779	1 121
Provincie Vlaams Brabant	5	3 354	2 046	1	614	387
Provincie West-Vlaanderen	19	12 502	7 626	82	49 847	31 404
Waals Gewest	14	9 170	5 593	37	22 509	14 182
Provincie Waals Brabant	1	641	391	1	622	392
Provincie Henegouwen	12	7 888	4 811	32	19 423	12 237
Provincie Luik	-	-	-	3	1 850	1 166
Provincie Luxemburg	-	-	-	-	-	-
Provincie Namen	1	641	391	1	614	387
4de kwartaal 2001						
BELGIE	291	181 965	110 998	334	186 958	117 785
Brussels Hoofdst. Gewest	-	-	-	-	-	-
Vlaams Gewest	232	144 971	88 431	274	153 310	96 586
Provincie Antwerpen	13	8 065	4 920	4	2 246	1 415
Provincie Limburg	11	6 903	4 211	61	34 056	21 455
Provincie Oost-Vlaanderen	134	83 889	51 173	80	44 868	28 267
Provincie Vlaams Brabant	34	21 190	12 925	10	5 588	3 521
Provincie West-Vlaanderen	40	24 924	15 202	119	66 552	41 928
Waals Gewest	59	36 994	22 567	60	33 648	21 199
Provincie Waals Brabant	-	-	-	6	3 356	2 115
Provincie Henegouwen	43	26 874	16 394	44	24 674	15 545
Provincie Luik	-	-	-	7	3 940	2 482
Provincie Luxemburg	-	-	-	-	-	-
Provincie Namen	16	10 120	6 173	3	1 678	1 057
Het jaar 2001						
BELGIE	699	461 264	281 373	884	528 413	332 903
Brussels Hoofdst. Gewest	-	-	-	-	-	-
Vlaams Gewest	563	371 727	226 756	708	422 907	266 432
Provincie Antwerpen	64	43 442	26 502	24	14 744	9 289
Provincie Limburg	55	37 738	23 020	95	55 226	34 792
Provincie Oost-Vlaanderen	228	148 050	90 312	134	78 586	49 510
Provincie Vlaams Brabant	110	73 054	44 562	20	11 833	7 455
Provincie West-Vlaanderen	106	69 443	42 360	435	262 518	165 386
Waals Gewest	136	89 537	54 617	176	105 506	66 471
Provincie Waals Brabant	5	3 446	2 103	16	9 608	6 054
Provincie Henegouwen	111	73 219	44 662	144	86 565	54 537
Provincie Luik	-	-	-	10	5 790	3 648
Provincie Luxemburg	3	2 111	1 288	2	1 251	788
Provincie Namen	17	10 761	6 564	4	2 292	1 444

IV.- GESLACHTE DIEREN - ONDERWORPEN AAN DE KEURING EN GESCHIKT VERKLAARD VOOR HET VERBRUIK
4. SLACHTINGEN IN DE PRIVATE SLACHTERIJEN (vervolg) - AANTAL EN GEWICHT VAN DE GESLACHTE DIEREN (kg)

PERIODEN EN PROVINCIES	Kalveren			Totaal van de runderen		
	Aantal	Levend gewicht	Geslacht gewicht	Aantal	Levend gewicht	Geslacht gewicht
1998	272	66 124	40 989	3 334	2 034 539	1 258 926
1999	218	56 810	35 214	2 908	1 830 584	1 144 940
2000	134	34 580	21 442	2 381	1 489 074	930 154
1ste kwartaal 2001						
BELGIE	49	12 298	7 624	702	451 059	281 245
Brussels Hoofdst. Gewest	-	-	-	-	-	-
Vlaams Gewest	31	7 783	4 825	511	329 213	205 191
Provincie Antwerpen	3	759	470	61	40 483	25 000
Provincie Limburg	5	1 226	760	79	51 772	32 119
Provincie Oost-Vlaanderen	2	503	311	118	78 496	48 812
Provincie Vlaams Brabant	-	-	-	52	36 245	22 301
Provincie West-Vlaanderen	21	5 295	3 284	201	122 217	76 959
Waals Gewest	18	4 515	2 799	191	121 846	76 054
Provincie Waals Brabant	2	503	311	21	13 200	8 311
Provincie Henegouwen	16	4 012	2 488	140	87 995	54 686
Provincie Luik	-	-	-	9	6 202	3 969
Provincie Luxemburg	-	-	-	18	12 388	7 810
Provincie Namen	-	-	-	3	2 061	1 278
2de kwartaal 2001						
BELGIE	17	4 140	2 567	409	261 196	163 245
Brussels Hoofdst. Gewest	-	-	-	-	-	-
Vlaams Gewest	10	2 440	1 513	300	190 535	118 999
Provincie Antwerpen	3	724	449	28	17 218	10 736
Provincie Limburg	1	250	155	14	8 563	5 413
Provincie Oost-Vlaanderen	-	-	-	38	25 349	15 656
Provincie Vlaams Brabant	-	-	-	45	29 826	18 358
Provincie West-Vlaanderen	6	1 466	909	175	109 579	68 836
Waals Gewest	7	1 700	1 054	109	70 661	44 246
Provincie Waals Brabant	-	-	-	7	4 752	3 000
Provincie Henegouwen	6	1 458	904	83	52 911	33 061
Provincie Luik	1	242	150	10	6 491	4 150
Provincie Luxemburg	-	-	-	9	6 507	4 035
Provincie Namen	-	-	-	-	-	-
3de kwartaal 2001						
BELGIE	22	5 685	3 525	312	194 304	121 550
Brussels Hoofdst. Gewest	-	-	-	-	-	-
Vlaams Gewest	9	2 325	1 441	184	113 781	71 166
Provincie Antwerpen	-	-	-	1	669	408
Provincie Limburg	1	260	161	11	6 516	4 082
Provincie Oost-Vlaanderen	3	772	478	38	24 020	14 833
Provincie Vlaams Brabant	-	-	-	6	3 968	2 433
Provincie West-Vlaanderen	5	1 293	802	128	78 608	49 410
Waals Gewest	13	3 360	2 084	128	80 523	50 384
Provincie Waals Brabant	-	-	-	9	6 179	3 885
Provincie Henegouwen	13	3 360	2 084	86	51 264	32 049
Provincie Luik	-	-	-	12	8 005	5 090
Provincie Luxemburg	-	-	-	18	13 138	8 146
Provincie Namen	-	-	-	3	1 937	1 214
4de kwartaal 2001						
BELGIE	46	12 190	7 559	868	512 653	319 284
Brussels Hoofdst. Gewest	-	-	-	-	-	-
Vlaams Gewest	20	5 303	3 287	608	356 744	222 215
Provincie Antwerpen	1	266	165	23	13 802	8 564
Provincie Limburg	2	530	328	92	53 082	33 399
Provincie Oost-Vlaanderen	5	1 328	823	238	142 713	88 247
Provincie Vlaams Brabant	1	265	164	63	38 573	23 990
Provincie West-Vlaanderen	11	2 914	1 807	192	108 574	68 015
Waals Gewest	26	6 887	4 272	260	155 909	97 069
Provincie Waals Brabant	-	-	-	14	8 631	5 449
Provincie Henegouwen	18	4 769	2 958	162	95 430	59 328
Provincie Luik	8	2 118	1 314	26	13 129	8 321
Provincie Luxemburg	-	-	-	34	23 665	14 672
Provincie Namen	-	-	-	24	15 054	9 299
Het jaar 2001						
BELGIE	134	34 313	21 275	2 291	1 419 212	885 324
Brussels Hoofdst. Gewest	-	-	-	-	-	-
Vlaams Gewest	70	17 851	11 066	1 603	990 273	617 571
Provincie Antwerpen	7	1 749	1 084	113	72 172	44 708
Provincie Limburg	9	2 266	1 404	196	119 933	75 013
Provincie Oost-Vlaanderen	10	2 603	1 612	432	270 578	167 548
Provincie Vlaams Brabant	1	265	164	166	108 612	67 082
Provincie West-Vlaanderen	43	10 968	6 802	696	418 978	263 220
Waals Gewest	64	16 462	10 209	688	428 939	267 753
Provincie Waals Brabant	2	503	311	51	32 762	20 645
Provincie Henegouwen	53	13 599	8 434	471	287 600	179 124
Provincie Luik	9	2 360	1 464	57	33 827	21 530
Provincie Luxemburg	-	-	-	79	55 698	34 663
Provincie Namen	-	-	-	30	19 052	11 791

IV.- GESLACHTE DIEREN - ONDERWORPEN AAN DE KEURING EN GESCHIKT VERKLAARD VOOR HET VERBRUIK
4. SLACHTINGEN IN DE PRIVATE SLACHTERIJEN (vervolg) - AANTAL EN GEWICHT VAN DE GESLACHTE DIEREN (kg)

PERIODEN EN PROVINCIES	Varkens			Schapen en lammeren		
	Aantal	Levend gewicht	Geslacht gewicht	Aantal	Levend gewicht	Geslacht gewicht
1998	7 481	872 273	697 816	655	28 486	12 826
1999	6 715	785 630	628 510	636	26 930	13 470
2000	4 705	551 119	440 898	764	32 278	16 149
1ste kwartaal 2001						
BELGIE	1 174	140 066	112 054	356	14 415	7 208
Brussels Hoofdst. Gewest	-	-	-	-	-	-
Vlaams Gewest	585	69 832	55 866	51	2 135	1 068
Provincie Antwerpen	28	3 346	2 677	-	-	-
Provincie Limburg	16	1 908	1 527	1	40	20
Provincie Oost-Vlaanderen	238	28 420	22 736	4	170	85
Provincie Vlaams Brabant	36	4 288	3 430	1	45	23
Provincie West-Vlaanderen	267	31 870	25 496	45	1 880	940
Waals Gewest	589	70 234	56 188	305	12 280	6 140
Provincie Waals Brabant	-	-	-	10	400	200
Provincie Henegouwen	300	35 778	28 623	291	11 720	5 860
Provincie Luik	257	30 652	24 522	-	-	-
Provincie Luxemburg	-	-	-	4	160	80
Provincie Namen	32	3 804	3 043	-	-	-
2de kwartaal 2001						
BELGIE	818	95 941	76 751	23	934	468
Brussels Hoofdst. Gewest	-	-	-	-	-	-
Vlaams Gewest	466	54 662	43 728	18	727	364
Provincie Antwerpen	32	3 752	3 002	-	-	-
Provincie Limburg	10	1 174	939	-	-	-
Provincie Oost-Vlaanderen	216	25 342	20 273	7	287	144
Provincie Vlaams Brabant	20	2 345	1 875	-	-	-
Provincie West-Vlaanderen	188	22 049	17 639	11	440	220
Waals Gewest	352	41 279	33 023	5	207	104
Provincie Waals Brabant	-	-	-	2	84	42
Provincie Henegouwen	107	12 537	10 030	3	123	62
Provincie Luik	245	28 742	22 993	-	-	-
Provincie Luxemburg	-	-	-	-	-	-
Provincie Namen	-	-	-	-	-	-
3de kwartaal 2001						
BELGIE	891	102 549	82 037	110	4 400	2 200
Brussels Hoofdst. Gewest	-	-	-	-	-	-
Vlaams Gewest	433	49 838	39 868	63	2 520	1 260
Provincie Antwerpen	-	-	-	-	-	-
Provincie Limburg	6	700	560	-	-	-
Provincie Oost-Vlaanderen	230	26 457	21 164	40	1 600	800
Provincie Vlaams Brabant	6	680	544	4	160	80
Provincie West-Vlaanderen	191	22 001	17 600	19	760	380
Waals Gewest	458	52 711	42 169	47	1 880	940
Provincie Waals Brabant	-	-	-	-	-	-
Provincie Henegouwen	215	24 800	19 841	33	1 320	660
Provincie Luik	243	27 911	22 328	10	400	200
Provincie Luxemburg	-	-	-	4	160	80
Provincie Namen	-	-	-	-	-	-
4de kwartaal 2001						
BELGIE	1 149	136 731	109 381	240	9 690	4 847
Brussels Hoofdst. Gewest	-	-	-	-	-	-
Vlaams Gewest	584	69 496	55 591	170	6 864	3 433
Provincie Antwerpen	9	1 071	857	-	-	-
Provincie Limburg	14	1 666	1 332	3	120	60
Provincie Oost-Vlaanderen	323	38 437	30 749	110	4 443	2 222
Provincie Vlaams Brabant	24	2 856	2 283	6	244	122
Provincie West-Vlaanderen	214	25 466	20 370	51	2 057	1 029
Waals Gewest	565	67 235	53 790	70	2 826	1 414
Provincie Waals Brabant	-	-	-	-	-	-
Provincie Henegouwen	301	35 819	28 657	60	2 421	1 211
Provincie Luik	247	29 393	23 515	4	163	82
Provincie Luxemburg	15	1 785	1 428	6	242	121
Provincie Namen	2	238	190	-	-	-
Het jaar 2001						
BELGIE	4 032	475 287	380 223	729	29 439	14 723
Brussels Hoofdst. Gewest	-	-	-	-	-	-
Vlaams Gewest	2 068	243 828	195 053	302	12 246	6 125
Provincie Antwerpen	69	8 169	6 536	-	-	-
Provincie Limburg	46	5 448	4 358	4	160	80
Provincie Oost-Vlaanderen	1 007	118 656	94 922	161	6 500	3 251
Provincie Vlaams Brabant	86	10 169	8 132	11	449	225
Provincie West-Vlaanderen	860	101 386	81 105	126	5 137	2 569
Waals Gewest	1 964	231 459	185 170	427	17 193	8 598
Provincie Waals Brabant	-	-	-	12	484	242
Provincie Henegouwen	923	108 934	87 151	387	15 584	7 793
Provincie Luik	992	116 698	93 358	14	563	282
Provincie Luxemburg	15	1 785	1 428	14	562	281
Provincie Namen	34	4 042	3 233	-	-	-

IV.- GESLACHTE DIEREN - ONDERWORPEN AAN DE KEURING EN GESCHIKT VERKLAARD VOOR HET VERBRUIK
4. SLACHTINGEN IN DE PRIVATE SLACHTERIJEN (vervolg) - AANTAL EN GEWICHT VAN DE GESLACHTE DIEREN (kg)

PERIODEN EN PROVINCIES	Geiten en geitjes			Veulens		
	Aantal	Levend gewicht	Geslacht gewicht	Aantal	Levend gewicht	Geslacht gewicht
1998	5	230	99	8	2 245	1 346
1999	5	230	115	5	1 357	814
2000	2	75	38	3	764	459
1ste kwartaal 2001						
BELGIE	1	40	20	1	253	152
Brussels Hoofdst. Gewest	-	-	-	-	-	-
Vlaams Gewest	-	-	-	-	-	-
Provincie Antwerpen	-	-	-	-	-	-
Provincie Limburg	-	-	-	-	-	-
Provincie Oost-Vlaanderen	-	-	-	-	-	-
Provincie Vlaams Brabant	-	-	-	-	-	-
Provincie West-Vlaanderen	-	-	-	-	-	-
Waals Gewest	1	40	20	1	253	152
Provincie Waals Brabant	-	-	-	-	-	-
Provincie Henegouwen	1	40	20	1	253	152
Provincie Luik	-	-	-	-	-	-
Provincie Luxemburg	-	-	-	-	-	-
Provincie Namen	-	-	-	-	-	-
2de kwartaal 2001						
BELGIE	-	-	-	1	219	131
Brussels Hoofdst. Gewest	-	-	-	-	-	-
Vlaams Gewest	-	-	-	1	219	131
Provincie Antwerpen	-	-	-	-	-	-
Provincie Limburg	-	-	-	-	-	-
Provincie Oost-Vlaanderen	-	-	-	1	219	131
Provincie Vlaams Brabant	-	-	-	-	-	-
Provincie West-Vlaanderen	-	-	-	-	-	-
Waals Gewest	-	-	-	-	-	-
Provincie Waals Brabant	-	-	-	-	-	-
Provincie Henegouwen	-	-	-	-	-	-
Provincie Luik	-	-	-	-	-	-
Provincie Luxemburg	-	-	-	-	-	-
Provincie Namen	-	-	-	-	-	-
3de kwartaal 2001						
BELGIE	1	40	20	1	264	158
Brussels Hoofdst. Gewest	-	-	-	-	-	-
Vlaams Gewest	1	40	20	1	264	158
Provincie Antwerpen	-	-	-	-	-	-
Provincie Limburg	-	-	-	-	-	-
Provincie Oost-Vlaanderen	-	-	-	1	264	158
Provincie Vlaams Brabant	-	-	-	-	-	-
Provincie West-Vlaanderen	1	40	20	-	-	-
Waals Gewest	-	-	-	-	-	-
Provincie Waals Brabant	-	-	-	-	-	-
Provincie Henegouwen	-	-	-	-	-	-
Provincie Luik	-	-	-	-	-	-
Provincie Luxemburg	-	-	-	-	-	-
Provincie Namen	-	-	-	-	-	-
4de kwartaal 2001						
BELGIE	2	80	40	5	1 267	760
Brussels Hoofdst. Gewest	-	-	-	-	-	-
Vlaams Gewest	2	80	40	2	514	308
Provincie Antwerpen	-	-	-	-	-	-
Provincie Limburg	-	-	-	-	-	-
Provincie Oost-Vlaanderen	2	80	40	1	275	165
Provincie Vlaams Brabant	-	-	-	-	-	-
Provincie West-Vlaanderen	-	-	-	1	239	143
Waals Gewest	-	-	-	3	753	452
Provincie Waals Brabant	-	-	-	-	-	-
Provincie Henegouwen	-	-	-	2	478	287
Provincie Luik	-	-	-	1	275	165
Provincie Luxemburg	-	-	-	-	-	-
Provincie Namen	-	-	-	-	-	-
Het jaar 2001						
BELGIE	4	160	80	8	2 003	1 201
Brussels Hoofdst. Gewest	-	-	-	-	-	-
Vlaams Gewest	3	120	60	4	997	597
Provincie Antwerpen	-	-	-	-	-	-
Provincie Limburg	-	-	-	-	-	-
Provincie Oost-Vlaanderen	2	80	40	3	758	454
Provincie Vlaams Brabant	-	-	-	-	-	-
Provincie West-Vlaanderen	1	40	20	1	239	143
Waals Gewest	1	40	20	4	1 006	604
Provincie Waals Brabant	-	-	-	-	-	-
Provincie Henegouwen	1	40	20	3	731	439
Provincie Luik	-	-	-	1	275	165
Provincie Luxemburg	-	-	-	-	-	-
Provincie Namen	-	-	-	-	-	-

IV.- GESLACHTE DIEREN - ONDERWORPEN AAN DE KEURING EN GESCHIKT VERKLAARD VOOR HET VERBRUIK

4. SLACHTINGEN IN DE PRIVATE SLACHTERIJEN (vervolg) - AANTAL EN GEWICHT VAN DE GESLACHTE DIEREN (kg)

PERIODEN EN PROVINCIES	Andere paarden			Totaal van al de dieren		
	Aantal	Levend gewicht	Geslacht gewicht	Aantal	Levend gewicht	Geslacht gewicht
1998	6	2 931	1 758	11 489	2 940 704	1 972 771
1999	8	4 071	2 441	10 277	2 648 802	1 790 290
2000	25	12 085	7 250	7 880	2 085 395	1 394 948
1ste kwartaal 2001						
BELGIE	4	1 952	1 172	2 238	607 785	401 851
Brussels Hoofdst. Gewest	-	-	-	-	-	-
Vlaams Gewest	4	1 952	1 172	1 151	403 132	263 297
Provincie Antwerpen	-	-	-	89	43 829	27 677
Provincie Limburg	-	-	-	96	53 720	33 666
Provincie Oost-Vlaanderen	2	976	586	362	108 062	72 219
Provincie Vlaams Brabant	1	488	293	90	41 066	26 047
Provincie West-Vlaanderen	1	488	293	514	156 455	103 688
Waals Gewest	-	-	-	1 087	204 653	138 554
Provincie Waals Brabant	-	-	-	31	13 800	8 511
Provincie Henegouwen	-	-	-	733	135 786	89 341
Provincie Luik	-	-	-	266	36 854	28 491
Provincie Luxemburg	-	-	-	22	12 548	7 890
Provincie Namen	-	-	-	35	5 865	4 321
2de kwartaal 2001						
BELGIE	2	969	581	1 253	359 259	241 176
Brussels Hoofdst. Gewest	-	-	-	-	-	-
Vlaams Gewest	2	969	581	787	247 112	163 803
Provincie Antwerpen	-	-	-	60	20 970	13 738
Provincie Limburg	-	-	-	24	9 737	6 352
Provincie Oost-Vlaanderen	-	-	-	262	51 197	36 204
Provincie Vlaams Brabant	-	-	-	65	32 171	20 233
Provincie West-Vlaanderen	2	969	581	376	133 037	87 276
Waals Gewest	-	-	-	466	112 147	77 373
Provincie Waals Brabant	-	-	-	9	4 836	3 042
Provincie Henegouwen	-	-	-	193	65 571	43 153
Provincie Luik	-	-	-	255	35 233	27 143
Provincie Luxemburg	-	-	-	9	6 507	4 035
Provincie Namen	-	-	-	-	-	-
3de kwartaal 2001						
BELGIE	-	-	-	1 315	301 557	205 965
Brussels Hoofdst. Gewest	-	-	-	-	-	-
Vlaams Gewest	-	-	-	682	166 443	112 472
Provincie Antwerpen	-	-	-	1	669	408
Provincie Limburg	-	-	-	17	7 216	4 642
Provincie Oost-Vlaanderen	-	-	-	309	52 341	36 955
Provincie Vlaams Brabant	-	-	-	16	4 808	3 057
Provincie West-Vlaanderen	-	-	-	339	101 409	67 410
Waals Gewest	-	-	-	633	135 114	93 493
Provincie Waals Brabant	-	-	-	9	6 179	3 885
Provincie Henegouwen	-	-	-	334	77 384	52 550
Provincie Luik	-	-	-	265	36 316	27 618
Provincie Luxemburg	-	-	-	22	13 298	8 226
Provincie Namen	-	-	-	3	1 937	1 214
4de kwartaal 2001						
BELGIE	3	1 464	879	2 267	661 885	435 191
Brussels Hoofdst. Gewest	-	-	-	-	-	-
Vlaams Gewest	3	1 464	879	1 369	435 162	282 466
Provincie Antwerpen	-	-	-	32	14 873	9 421
Provincie Limburg	-	-	-	109	54 868	34 791
Provincie Oost-Vlaanderen	2	976	586	676	186 924	122 009
Provincie Vlaams Brabant	1	488	293	94	42 161	26 688
Provincie West-Vlaanderen	-	-	-	458	136 336	89 557
Waals Gewest	-	-	-	898	226 723	152 725
Provincie Waals Brabant	-	-	-	14	8 631	5 449
Provincie Henegouwen	-	-	-	525	134 148	89 483
Provincie Luik	-	-	-	278	42 960	32 083
Provincie Luxemburg	-	-	-	55	25 692	16 221
Provincie Namen	-	-	-	26	15 292	9 489
Het jaar 2001						
BELGIE	9	4 385	2 632	7 073	1 930 486	1 284 183
Brussels Hoofdst. Gewest	-	-	-	-	-	-
Vlaams Gewest	9	4 385	2 632	3 989	1 251 849	822 038
Provincie Antwerpen	-	-	-	182	80 341	51 244
Provincie Limburg	-	-	-	246	125 541	79 451
Provincie Oost-Vlaanderen	4	1 952	1 172	1 609	398 524	267 387
Provincie Vlaams Brabant	2	976	586	265	120 206	76 025
Provincie West-Vlaanderen	3	1 457	874	1 687	527 237	347 931
Waals Gewest	-	-	-	3 084	678 637	462 145
Provincie Waals Brabant	-	-	-	63	33 246	20 887
Provincie Henegouwen	-	-	-	1 785	412 989	274 527
Provincie Luik	-	-	-	1 064	151 363	115 335
Provincie Luxemburg	-	-	-	108	58 045	36 372
Provincie Namen	-	-	-	64	23 094	15 024

IV. GESLACHTE DIEREN - ONDERWORPEN AAN DE KEURING EN GESCHIKT VERKLAARD VOOR HET VERBRUIK
5. NOODSLACHTINGEN - AANTAL EN GEWICHT VAN DE GESLACHTE DIEREN (kg)

PERIODEN EN PROVINCIES	Ossen			Stieren		
	Aantal	Levend gewicht	Geslacht gewicht	Aantal	Levend gewicht	Geslacht gewicht
1998	83	51 016	31 628	737	499 918	314 941
1999	38	24 126	14 958	451	311 792	199 547
2000	17	12 049	7 471	517	354 313	226 768
1ste kwartaal 2001						
BELGIE	10	7 038	4 364	90	61 914	39 630
Brussels Hoofdst. Gewest	-	-	-	2	1 379	883
Vlaams Gewest	-	-	-	65	44 709	28 616
Provincie Antwerpen	-	-	-	8	5 472	3 503
Provincie Limburg	-	-	-	3	2 063	1 321
Provincie Oost-Vlaanderen	-	-	-	21	14 490	9 273
Provincie Vlaams Brabant	-	-	-	-	-	-
Provincie West-Vlaanderen	-	-	-	33	22 684	14 519
Waals Gewest	10	7 038	4 364	23	15 826	10 131
Provincie Waals Brabant	-	-	-	-	-	-
Provincie Henegouwen	10	7 038	4 364	11	7 590	4 860
Provincie Luik	-	-	-	9	6 182	3 957
Provincie Luxemburg	-	-	-	-	-	-
Provincie Namen	-	-	-	3	2 054	1 314
2de kwartaal 2001						
BELGIE	3	2 169	1 345	159	110 492	70 719
Brussels Hoofdst. Gewest	-	-	-	2	1 381	884
Vlaams Gewest	-	-	-	119	82 697	52 928
Provincie Antwerpen	-	-	-	7	4 849	3 103
Provincie Limburg	-	-	-	16	11 097	7 103
Provincie Oost-Vlaanderen	-	-	-	39	27 098	17 344
Provincie Vlaams Brabant	-	-	-	-	-	-
Provincie West-Vlaanderen	-	-	-	57	39 653	25 378
Waals Gewest	3	2 169	1 345	38	26 414	16 907
Provincie Waals Brabant	-	-	-	-	-	-
Provincie Henegouwen	3	2 169	1 345	17	11 809	7 559
Provincie Luik	-	-	-	10	6 974	4 464
Provincie Luxemburg	-	-	-	1	702	449
Provincie Namen	-	-	-	10	6 929	4 435
3de kwartaal 2001						
BELGIE	3	2 203	1 366	127	86 296	55 221
Brussels Hoofdst. Gewest	-	-	-	-	-	-
Vlaams Gewest	-	-	-	93	63 211	40 451
Provincie Antwerpen	-	-	-	15	10 209	6 533
Provincie Limburg	-	-	-	13	8 847	5 661
Provincie Oost-Vlaanderen	-	-	-	27	18 335	11 734
Provincie Vlaams Brabant	-	-	-	3	2 022	1 294
Provincie West-Vlaanderen	-	-	-	35	23 798	15 229
Waals Gewest	3	2 203	1 366	34	23 085	14 770
Provincie Waals Brabant	-	-	-	-	-	-
Provincie Henegouwen	3	2 203	1 366	20	13 571	8 683
Provincie Luik	-	-	-	4	2 705	1 730
Provincie Luxemburg	-	-	-	3	2 048	1 310
Provincie Namen	-	-	-	7	4 761	3 047
4de kwartaal 2001						
BELGIE	8	5 606	3 476	135	86 795	55 549
Brussels Hoofdst. Gewest	-	-	-	-	-	-
Vlaams Gewest	-	-	-	107	68 715	43 976
Provincie Antwerpen	-	-	-	16	10 270	6 572
Provincie Limburg	-	-	-	7	4 483	2 869
Provincie Oost-Vlaanderen	-	-	-	22	14 136	9 047
Provincie Vlaams Brabant	-	-	-	-	-	-
Provincie West-Vlaanderen	-	-	-	62	39 826	25 488
Waals Gewest	8	5 606	3 476	28	18 080	11 573
Provincie Waals Brabant	-	-	-	-	-	-
Provincie Henegouwen	8	5 606	3 476	15	9 679	6 196
Provincie Luik	-	-	-	8	5 162	3 304
Provincie Luxemburg	-	-	-	3	1 945	1 245
Provincie Namen	-	-	-	2	1 294	828
Het jaar 2001						
BELGIE	24	17 016	10 551	511	345 497	221 119
Brussels Hoofdst. Gewest	-	-	-	4	2 760	1 767
Vlaams Gewest	-	-	-	384	259 332	165 971
Provincie Antwerpen	-	-	-	46	30 800	19 711
Provincie Limburg	-	-	-	39	26 490	16 954
Provincie Oost-Vlaanderen	-	-	-	109	74 059	47 398
Provincie Vlaams Brabant	-	-	-	3	2 022	1 294
Provincie West-Vlaanderen	-	-	-	187	125 961	80 614
Waals Gewest	24	17 016	10 551	123	83 405	53 381
Provincie Waals Brabant	-	-	-	-	-	-
Provincie Henegouwen	24	17 016	10 551	63	42 649	27 298
Provincie Luik	-	-	-	31	21 023	13 455
Provincie Luxemburg	-	-	-	7	4 695	3 004
Provincie Namen	-	-	-	22	15 038	9 624

IV.- GESLACHTE DIEREN - ONDERWORPEN AAN DE KEURING EN GESCHIKT VERKLAARD VOOR HET VERBRUIK
5. NOODSLACHTINGEN (vervolg) - AANTAL EN GEWICHT VAN DE GESLACHTE DIEREN (kg)

PERIODEN EN PROVINCIES	Koeien			Vaarzen		
	Aantal	Levend gewicht	Geslacht gewicht	Aantal	Levend gewicht	Geslacht gewicht
1998	1 384	907 364	544 415	312	194 246	122 381
1999	728	486 741	296 913	160	101 907	64 201
2000	977	644 254	393 005	141	88 365	55 675
1ste kwartaal 2001						
BELGIE	174	122 060	74 460	26	16 298	10 267
Brussels Hoofdst. Gewest	3	2 079	1 269	-	-	-
Vlaams Gewest	145	101 708	62 043	11	6 876	4 332
Provincie Antwerpen	44	30 751	18 759	-	-	-
Provincie Limburg	15	10 555	6 439	3	1 876	1 182
Provincie Oost-Vlaanderen	42	29 545	18 022	3	1 883	1 186
Provincie Vlaams Brabant	-	-	-	-	-	-
Provincie West-Vlaanderen	44	30 857	18 823	5	3 117	1 964
Waals Gewest	26	18 273	11 148	15	9 422	5 935
Provincie Waals Brabant	-	-	-	-	-	-
Provincie Henegouwen	8	5 569	3 397	13	8 164	5 143
Provincie Luik	2	1 420	866	1	629	396
Provincie Luxemburg	1	726	443	-	-	-
Provincie Namen	15	10 558	6 442	1	629	396
2de kwartaal 2001						
BELGIE	228	152 210	92 839	34	21 169	13 334
Brussels Hoofdst. Gewest	1	663	404	-	-	-
Vlaams Gewest	210	140 231	85 536	21	13 076	8 236
Provincie Antwerpen	42	28 085	17 130	-	-	-
Provincie Limburg	18	12 005	7 323	3	1 867	1 176
Provincie Oost-Vlaanderen	78	52 006	31 723	7	4 359	2 746
Provincie Vlaams Brabant	-	-	-	-	-	-
Provincie West-Vlaanderen	72	48 135	29 360	11	6 850	4 314
Waals Gewest	17	11 316	6 899	13	8 093	5 098
Provincie Waals Brabant	-	-	-	-	-	-
Provincie Henegouwen	7	4 653	2 837	11	6 848	4 314
Provincie Luik	5	3 337	2 034	1	621	391
Provincie Luxemburg	-	-	-	-	-	-
Provincie Namen	5	3 326	2 028	1	624	393
3de kwartaal 2001						
BELGIE	195	128 951	78 660	24	14 640	9 227
Brussels Hoofdst. Gewest	1	641	391	-	-	-
Vlaams Gewest	168	111 020	67 722	18	11 024	6 948
Provincie Antwerpen	36	23 747	14 486	-	-	-
Provincie Limburg	14	9 179	5 599	2	1 236	779
Provincie Oost-Vlaanderen	49	32 489	19 818	8	4 894	3 084
Provincie Vlaams Brabant	-	-	-	-	-	-
Provincie West-Vlaanderen	69	45 605	27 819	8	4 894	3 085
Waals Gewest	26	17 290	10 547	6	3 616	2 279
Provincie Waals Brabant	-	-	-	-	-	-
Provincie Henegouwen	15	9 938	6 062	2	1 215	766
Provincie Luik	2	1 341	818	-	-	-
Provincie Luxemburg	-	-	-	3	1 779	1 121
Provincie Namen	9	6 011	3 667	1	622	392
4de kwartaal 2001						
BELGIE	213	133 057	81 168	19	10 672	6 724
Brussels Hoofdst. Gewest	3	1 859	1 134	-	-	-
Vlaams Gewest	191	119 370	72 818	11	6 180	3 894
Provincie Antwerpen	59	36 942	22 535	-	-	-
Provincie Limburg	15	9 362	5 711	-	-	-
Provincie Oost-Vlaanderen	38	23 823	14 534	5	2 812	1 772
Provincie Vlaams Brabant	-	-	-	-	-	-
Provincie West-Vlaanderen	79	49 243	30 038	6	3 368	2 122
Waals Gewest	19	11 828	7 216	8	4 492	2 830
Provincie Waals Brabant	-	-	-	-	-	-
Provincie Henegouwen	6	3 689	2 250	6	3 356	2 114
Provincie Luik	2	1 249	762	-	-	-
Provincie Luxemburg	3	1 904	1 162	2	1 136	716
Provincie Namen	8	4 986	3 042	-	-	-
Het jaar 2001						
BELGIE	810	536 278	327 127	103	62 779	39 552
Brussels Hoofdst. Gewest	8	5 242	3 198	-	-	-
Vlaams Gewest	714	472 329	288 119	61	37 156	23 410
Provincie Antwerpen	181	119 525	72 910	-	-	-
Provincie Limburg	62	41 101	25 072	8	4 979	3 137
Provincie Oost-Vlaanderen	207	137 863	84 097	23	13 948	8 788
Provincie Vlaams Brabant	-	-	-	-	-	-
Provincie West-Vlaanderen	264	173 840	106 040	30	18 229	11 485
Waals Gewest	88	58 707	35 810	42	25 623	16 142
Provincie Waals Brabant	-	-	-	-	-	-
Provincie Henegouwen	36	23 849	14 546	32	19 583	12 337
Provincie Luik	11	7 347	4 480	2	1 250	787
Provincie Luxemburg	4	2 630	1 605	5	2 915	1 837
Provincie Namen	37	24 881	15 179	3	1 875	1 181

IV.- GESLACHTE DIEREN - ONDERWORPEN AAN DE KEURING EN GESCHIKT VERKLAARD VOOR HET VERBRUIK
5. NOODSLACHTINGEN (vervolg) - AANTAL EN GEWICHT VAN DE GESLACHTE DIEREN (kg)

PERIODEN EN PROVINCIES	Kalveren			Totaal van de runderen		
	Aantal	Levend gewicht	Geslacht gewicht	Aantal	Levend gewicht	Geslacht gewicht
1998	313	75 282	46 665	2 829	1 727 826	1 060 030
1999	399	104 411	64 729	1 776	1 028 977	640 348
2000	412	106 505	66 031	2 064	1 205 486	748 950
1ste kwartaal 2001						
BELGIE	104	26 297	16 300	404	233 607	145 021
Brussels Hoofdst. Gewest	-	-	-	5	3 458	2 152
Vlaams Gewest	85	21 502	13 328	306	174 795	108 319
Provincie Antwerpen	43	10 882	6 747	95	47 105	29 009
Provincie Limburg	25	6 307	3 908	46	20 801	12 850
Provincie Oost-Vlaanderen	4	1 024	635	70	46 942	29 116
Provincie Vlaams Brabant	-	-	-	-	-	-
Provincie West-Vlaanderen	13	3 289	2 038	95	59 947	37 344
Waals Gewest	19	4 795	2 972	93	55 354	34 550
Provincie Waals Brabant	-	-	-	-	-	-
Provincie Henegouwen	12	3 036	1 882	54	31 397	19 646
Provincie Luik	-	-	-	12	8 231	5 219
Provincie Luxemburg	-	-	-	1	726	443
Provincie Namen	7	1 759	1 090	26	15 000	9 242
2de kwartaal 2001						
BELGIE	120	29 222	18 116	544	315 262	196 353
Brussels Hoofdst. Gewest	-	-	-	3	2 044	1 288
Vlaams Gewest	109	26 550	16 461	459	262 554	163 161
Provincie Antwerpen	64	15 587	9 665	113	48 521	29 898
Provincie Limburg	31	7 546	4 678	68	32 515	20 280
Provincie Oost-Vlaanderen	7	1 699	1 053	131	85 162	52 866
Provincie Vlaams Brabant	-	-	-	-	-	-
Provincie West-Vlaanderen	7	1 718	1 065	147	95 356	60 117
Waals Gewest	11	2 672	1 655	82	50 664	31 904
Provincie Waals Brabant	-	-	-	-	-	-
Provincie Henegouwen	6	1 456	902	44	26 935	16 957
Provincie Luik	-	-	-	16	10 932	6 889
Provincie Luxemburg	1	241	149	2	943	598
Provincie Namen	4	975	604	20	11 854	7 460
3de kwartaal 2001						
BELGIE	53	13 681	8 480	402	245 771	152 954
Brussels Hoofdst. Gewest	-	-	-	1	641	391
Vlaams Gewest	37	9 557	5 925	316	194 812	121 046
Provincie Antwerpen	10	2 590	1 605	61	36 546	22 624
Provincie Limburg	10	2 578	1 598	39	21 840	13 637
Provincie Oost-Vlaanderen	3	768	476	87	56 486	35 112
Provincie Vlaams Brabant	1	259	161	4	2 281	1 455
Provincie West-Vlaanderen	13	3 362	2 085	125	77 659	48 218
Waals Gewest	16	4 124	2 555	85	50 318	31 517
Provincie Waals Brabant	-	-	-	-	-	-
Provincie Henegouwen	7	1 800	1 115	47	28 727	17 992
Provincie Luik	-	-	-	6	4 046	2 548
Provincie Luxemburg	3	772	478	9	4 599	2 909
Provincie Namen	6	1 552	962	23	12 946	8 068
4de kwartaal 2001						
BELGIE	47	12 454	7 724	422	248 584	154 641
Brussels Hoofdst. Gewest	-	-	-	3	1 859	1 134
Vlaams Gewest	32	8 482	5 260	341	202 747	125 948
Provincie Antwerpen	6	1 588	985	81	48 800	30 092
Provincie Limburg	9	2 385	1 479	31	16 230	10 059
Provincie Oost-Vlaanderen	2	532	330	67	41 303	25 683
Provincie Vlaams Brabant	-	-	-	-	-	-
Provincie West-Vlaanderen	15	3 977	2 466	162	96 414	60 114
Waals Gewest	15	3 972	2 464	78	43 978	27 559
Provincie Waals Brabant	-	-	-	-	-	-
Provincie Henegouwen	6	1 588	985	41	23 918	15 021
Provincie Luik	1	265	164	11	6 676	4 230
Provincie Luxemburg	1	264	164	9	5 249	3 287
Provincie Namen	7	1 855	1 151	17	8 135	5 021
Het jaar 2001						
BELGIE	324	81 654	50 620	1 772	1 043 224	648 969
Brussels Hoofdst. Gewest	-	-	-	12	8 002	4 965
Vlaams Gewest	263	66 091	40 974	1 422	834 908	518 474
Provincie Antwerpen	123	30 647	19 002	350	180 972	111 623
Provincie Limburg	75	18 816	11 663	184	91 386	56 826
Provincie Oost-Vlaanderen	16	4 023	2 494	355	229 893	142 777
Provincie Vlaams Brabant	1	259	161	4	2 281	1 455
Provincie West-Vlaanderen	48	12 346	7 654	529	330 376	205 793
Waals Gewest	61	15 563	9 646	338	200 314	125 530
Provincie Waals Brabant	-	-	-	-	-	-
Provincie Henegouwen	31	7 880	4 884	186	110 977	69 616
Provincie Luik	1	265	164	45	29 885	18 886
Provincie Luxemburg	5	1 277	791	21	11 517	7 237
Provincie Namen	24	6 141	3 807	86	47 935	29 791

IV. - GESLACHTE DIEREN - ONDERWORPEN AAN DE KEURING EN GESCHIKT VERKLAARD VOOR HET VERBRUIK
5. NOODSLACHTINGEN (vervolg) - AANTAL EN GEWICHT VAN DE GESLACHTE DIEREN (kg)

PERIODEN EN PROVINCIES	Varkens			Schapen en lammeren		
	Aantal	Levend gewicht	Geslacht gewicht	Aantal	Levend gewicht	Geslacht gewicht
1998	87	10 131	8 104	-	-	-
1999	73	8 689	6 951	2	88	44
2000	.	.	.	5	208	104
1ste kwartaal 2001						
BELGIE
Brussels Hoofdst. Gewest
Vlaams Gewest
Provincie Antwerpen
Provincie Limburg
Provincie Oost-Vlaanderen
Provincie Vlaams Brabant
Provincie West-Vlaanderen
Waals Gewest
Provincie Waals Brabant
Provincie Henegouwen
Provincie Luik
Provincie Luxemburg
Provincie Namen
2de kwartaal 2001						
BELGIE
Brussels Hoofdst. Gewest
Vlaams Gewest
Provincie Antwerpen
Provincie Limburg
Provincie Oost-Vlaanderen
Provincie Vlaams Brabant
Provincie West-Vlaanderen
Waals Gewest
Provincie Waals Brabant
Provincie Henegouwen
Provincie Luik
Provincie Luxemburg
Provincie Namen
3de kwartaal 2001						
BELGIE
Brussels Hoofdst. Gewest
Vlaams Gewest
Provincie Antwerpen
Provincie Limburg
Provincie Oost-Vlaanderen
Provincie Vlaams Brabant
Provincie West-Vlaanderen
Waals Gewest
Provincie Waals Brabant
Provincie Henegouwen
Provincie Luik
Provincie Luxemburg
Provincie Namen
4de kwartaal 2001						
BELGIE	.	.	.	1	40	20
Brussels Hoofdst. Gewest
Vlaams Gewest	.	.	.	1	40	20
Provincie Antwerpen
Provincie Limburg
Provincie Oost-Vlaanderen
Provincie Vlaams Brabant
Provincie West-Vlaanderen	.	.	.	1	40	20
Waals Gewest
Provincie Waals Brabant
Provincie Henegouwen
Provincie Luik
Provincie Luxemburg
Provincie Namen
Het Jaar 2001						
BELGIE	.	.	.	1	40	20
Brussels Hoofdst. Gewest
Vlaams Gewest	.	.	.	1	40	20
Provincie Antwerpen
Provincie Limburg
Provincie Oost-Vlaanderen
Provincie Vlaams Brabant
Provincie West-Vlaanderen	.	.	.	1	40	20
Waals Gewest
Provincie Waals Brabant
Provincie Henegouwen
Provincie Luik
Provincie Luxemburg
Provincie Namen

IV.- GESLACHTE DIEREN - ONDERWORPEN AAN DE KEURING EN GESCHIKT VERKLAARD VOOR HET VERBRUIK
5. NOODSLACHTINGEN (vervolg) - AANTAL EN GEWICHT VAN DE GESLACHTE DIEREN (kg)

PERIODEN EN PROVINCIES	Gelten en geitjes			Veulens		
	Aantal	Levend gewicht	Geslacht gewicht	Aantal	Levend gewicht	Geslacht gewicht
1998	1	52	22	14	4 019	2 412
1999	.	.	.	1	262	157
2000
1ste kwartaal 2001						
BELGIE
Brussels Hoofdst. Gewest
Vlaams Gewest
Provincie Antwerpen
Provincie Limburg
Provincie Oost-Vlaanderen
Provincie Vlaams Brabant
Provincie West-Vlaanderen
Waals Gewest
Provincie Waals Brabant
Provincie Henegouwen
Provincie Luik
Provincie Luxemburg
Provincie Namen
2de kwartaal 2001						
BELGIE
Brussels Hoofdst. Gewest
Vlaams Gewest
Provincie Antwerpen
Provincie Limburg
Provincie Oost-Vlaanderen
Provincie Vlaams Brabant
Provincie West-Vlaanderen
Waals Gewest
Provincie Waals Brabant
Provincie Henegouwen
Provincie Luik
Provincie Luxemburg
Provincie Namen
3de kwartaal 2001						
BELGIE
Brussels Hoofdst. Gewest
Vlaams Gewest
Provincie Antwerpen
Provincie Limburg
Provincie Oost-Vlaanderen
Provincie Vlaams Brabant
Provincie West-Vlaanderen
Waals Gewest
Provincie Waals Brabant
Provincie Henegouwen
Provincie Luik
Provincie Luxemburg
Provincie Namen
4de kwartaal 2001						
BELGIE	.	.	.	1	239	143
Brussels Hoofdst. Gewest
Vlaams Gewest	.	.	.	1	239	143
Provincie Antwerpen
Provincie Limburg
Provincie Oost-Vlaanderen
Provincie Vlaams Brabant
Provincie West-Vlaanderen	.	.	.	1	239	143
Waals Gewest
Provincie Waals Brabant
Provincie Henegouwen
Provincie Luik
Provincie Luxemburg
Provincie Namen
Het jaar 2001						
BELGIE	.	.	.	1	239	143
Brussels Hoofdst. Gewest
Vlaams Gewest	.	.	.	1	239	143
Provincie Antwerpen
Provincie Limburg
Provincie Oost-Vlaanderen
Provincie Vlaams Brabant
Provincie West-Vlaanderen	.	.	.	1	239	143
Waals Gewest
Provincie Waals Brabant
Provincie Henegouwen
Provincie Luik
Provincie Luxemburg
Provincie Namen

IV.- GESLACHTE DIEREN - ONDERWORPEN AAN DE KEURING EN GESCHIKT VERKLAARD VOOR HET VERBRUIK
5. NOODSLACHTINGEN (vervolg) - AANTAL EN GEWICHT VAN DE GESLACHTE DIEREN (kg)

PERIODEN EN PROVINCIES	Andere paarden			Totaal van al de dieren		
	Aantal	Levend gewicht	Geslacht gewicht	Aantal	Levend gewicht	Geslacht gewicht
1998	85	41 421	24 851	3 016	1 783 449	1 095 419
1999	47	23 835	14 302	1 899	1 061 851	661 802
2000	39	19 420	11 651	2 108	1 225 114	760 705
1ste kwartaal 2001						
BELGIE	2	930	558	406	234 537	145 579
Brussels Hoofdst. Gewest	1	442	265	6	3 900	2 417
Vlaams Gewest	1	488	293	307	175 283	108 612
Provincie Antwerpen	-	-	-	95	47 105	29 009
Provincie Limburg	1	488	293	47	21 289	13 143
Provincie Oost-Vlaanderen	-	-	-	70	46 942	29 116
Provincie Vlaams Brabant	-	-	-	-	-	-
Provincie West-Vlaanderen	-	-	-	95	59 947	37 344
Waals Gewest	-	-	-	93	55 354	34 550
Provincie Waals Brabant	-	-	-	-	-	-
Provincie Henegouwen	-	-	-	54	31 397	19 646
Provincie Luik	-	-	-	12	8 231	5 219
Provincie Luxemburg	-	-	-	1	726	443
Provincie Namen	-	-	-	26	15 000	9 242
2de kwartaal 2001						
BELGIE	7	3 410	2 045	551	318 672	198 398
Brussels Hoofdst. Gewest	-	-	-	3	2 044	1 288
Vlaams Gewest	6	2 928	1 756	465	265 482	164 917
Provincie Antwerpen	-	-	-	113	48 521	29 898
Provincie Limburg	1	495	297	69	33 010	20 577
Provincie Oost-Vlaanderen	-	-	-	131	85 162	52 866
Provincie Vlaams Brabant	-	-	-	-	-	-
Provincie West-Vlaanderen	5	2 433	1 459	152	98 789	61 576
Waals Gewest	1	482	289	83	51 146	32 193
Provincie Waals Brabant	-	-	-	-	-	-
Provincie Henegouwen	1	482	289	45	27 417	17 246
Provincie Luik	-	-	-	16	10 932	6 889
Provincie Luxemburg	-	-	-	2	943	598
Provincie Namen	-	-	-	20	11 854	7 460
3de kwartaal 2001						
BELGIE	6	2 997	1 798	408	248 768	154 752
Brussels Hoofdst. Gewest	1	490	294	2	1 131	685
Vlaams Gewest	4	2 017	1 210	320	196 829	122 256
Provincie Antwerpen	2	1 010	606	63	37 556	23 230
Provincie Limburg	-	-	-	39	21 840	13 637
Provincie Oost-Vlaanderen	-	-	-	87	56 486	35 112
Provincie Vlaams Brabant	-	-	-	4	2 281	1 455
Provincie West-Vlaanderen	2	1 007	604	127	78 666	48 822
Waals Gewest	1	490	294	86	50 808	31 811
Provincie Waals Brabant	-	-	-	-	-	-
Provincie Henegouwen	1	490	294	48	29 217	18 286
Provincie Luik	-	-	-	6	4 046	2 548
Provincie Luxemburg	-	-	-	9	4 599	2 909
Provincie Namen	-	-	-	23	12 946	8 068
4de kwartaal 2001						
BELGIE	10	4 916	2 950	434	253 779	157 754
Brussels Hoofdst. Gewest	2	988	593	5	2 847	1 727
Vlaams Gewest	8	3 928	2 357	351	206 954	128 468
Provincie Antwerpen	4	1 964	1 179	85	50 764	31 271
Provincie Limburg	2	982	589	33	17 212	10 648
Provincie Oost-Vlaanderen	-	-	-	67	41 303	25 683
Provincie Vlaams Brabant	-	-	-	-	-	-
Provincie West-Vlaanderen	2	982	589	166	97 675	60 866
Waals Gewest	-	-	-	78	43 978	27 559
Provincie Waals Brabant	-	-	-	-	-	-
Provincie Henegouwen	-	-	-	41	23 918	15 021
Provincie Luik	-	-	-	11	6 676	4 230
Provincie Luxemburg	-	-	-	9	5 249	3 287
Provincie Namen	-	-	-	17	8 135	5 021
Het jaar 2001						
BELGIE	25	12 253	7 351	1 799	1 055 756	656 483
Brussels Hoofdst. Gewest	4	1 920	1 152	16	9 922	6 117
Vlaams Gewest	19	9 361	5 616	1 443	844 548	524 253
Provincie Antwerpen	6	2 974	1 785	356	183 946	113 408
Provincie Limburg	4	1 965	1 179	188	93 351	58 005
Provincie Oost-Vlaanderen	-	-	-	355	229 893	142 777
Provincie Vlaams Brabant	-	-	-	4	2 281	1 455
Provincie West-Vlaanderen	9	4 422	2 652	540	335 077	208 608
Waals Gewest	2	972	583	340	201 286	126 113
Provincie Waals Brabant	-	-	-	-	-	-
Provincie Henegouwen	2	972	583	188	111 949	70 199
Provincie Luik	-	-	-	45	29 885	18 886
Provincie Luxemburg	-	-	-	21	11 517	7 237
Provincie Namen	-	-	-	86	47 935	29 791

IV.- GESLACHTE DIEREN - ONDERWORPEN AAN DE KEURING EN ONGESCHIKT VERKLAARD VOOR HET VERBRUIK
6. AFGEKEURDE DIEREN - AANTAL EN GEWICHT VAN DE GESLACHTE DIEREN (kg)

PERIODEN EN PROVINCIES	Ossen			Stieren		
	Aantal	Levend gewicht	Geslacht gewicht	Aantal	Levend gewicht	Geslacht gewicht
1998	68	42 191	26 162	519	352 210	221 885
1999	29	18 469	11 450	406	279 914	179 153
2000	5	3 537	2 193	389	265 947	170 207
1ste kwartaal 2001						
BELGIE	3	2 151	1 334	82	56 351	36 070
Brussels Hoofdst. Gewest	-	-	-	-	-	-
Vlaams Gewest	-	-	-	39	26 848	17 186
Provincie Antwerpen	-	-	-	6	4 115	2 634
Provincie Limburg	-	-	-	8	5 508	3 526
Provincie Oost-Vlaanderen	-	-	-	12	8 265	5 290
Provincie Vlaams Brabant	-	-	-	-	-	-
Provincie West-Vlaanderen	-	-	-	13	8 960	5 736
Waals Gewest	3	2 151	1 334	43	29 503	18 884
Provincie Waals Brabant	-	-	-	-	-	-
Provincie Henegouwen	3	2 151	1 334	3	2 054	1 314
Provincie Luik	-	-	-	35	23 994	15 358
Provincie Luxemburg	-	-	-	-	-	-
Provincie Namen	-	-	-	5	3 455	2 212
2de kwartaal 2001						
BELGIE	2	1 437	891	68	47 163	30 186
Brussels Hoofdst. Gewest	-	-	-	-	-	-
Vlaams Gewest	-	-	-	46	31 919	20 429
Provincie Antwerpen	-	-	-	8	5 564	3 561
Provincie Limburg	-	-	-	4	2 775	1 776
Provincie Oost-Vlaanderen	-	-	-	16	11 088	7 097
Provincie Vlaams Brabant	-	-	-	-	-	-
Provincie West-Vlaanderen	-	-	-	18	12 492	7 995
Waals Gewest	2	1 437	891	22	15 244	9 757
Provincie Waals Brabant	-	-	-	-	-	-
Provincie Henegouwen	2	1 437	891	4	2 772	1 774
Provincie Luik	-	-	-	15	10 405	6 660
Provincie Luxemburg	-	-	-	-	-	-
Provincie Namen	-	-	-	3	2 067	1 323
3de kwartaal 2001						
BELGIE	2	1 466	909	67	45 535	29 134
Brussels Hoofdst. Gewest	-	-	-	3	2 022	1 294
Vlaams Gewest	-	-	-	40	27 197	17 402
Provincie Antwerpen	-	-	-	2	1 364	873
Provincie Limburg	-	-	-	5	3 397	2 173
Provincie Oost-Vlaanderen	-	-	-	21	14 290	9 144
Provincie Vlaams Brabant	-	-	-	-	-	-
Provincie West-Vlaanderen	-	-	-	12	8 146	5 212
Waals Gewest	2	1 466	909	24	16 316	10 438
Provincie Waals Brabant	-	-	-	-	-	-
Provincie Henegouwen	2	1 466	909	7	4 768	3 050
Provincie Luik	-	-	-	15	10 192	6 521
Provincie Luxemburg	-	-	-	-	-	-
Provincie Namen	-	-	-	2	1 356	867
4de kwartaal 2001						
BELGIE	3	2 099	1 301	90	57 868	37 038
Brussels Hoofdst. Gewest	-	-	-	-	-	-
Vlaams Gewest	-	-	-	46	29 584	18 936
Provincie Antwerpen	-	-	-	5	3 217	2 059
Provincie Limburg	-	-	-	4	2 574	1 648
Provincie Oost-Vlaanderen	-	-	-	20	12 856	8 229
Provincie Vlaams Brabant	-	-	-	-	-	-
Provincie West-Vlaanderen	-	-	-	17	10 937	7 000
Waals Gewest	3	2 099	1 301	44	28 284	18 102
Provincie Waals Brabant	-	-	-	-	-	-
Provincie Henegouwen	3	2 099	1 301	4	2 578	1 650
Provincie Luik	-	-	-	37	23 761	15 207
Provincie Luxemburg	-	-	-	-	-	-
Provincie Namen	-	-	-	3	1 945	1 245
Het jaar 2001						
BELGIE	10	7 153	4 435	307	206 917	132 428
Brussels Hoofdst. Gewest	-	-	-	3	2 022	1 294
Vlaams Gewest	-	-	-	171	115 548	73 953
Provincie Antwerpen	-	-	-	21	14 260	9 127
Provincie Limburg	-	-	-	21	14 254	9 123
Provincie Oost-Vlaanderen	-	-	-	69	46 499	29 760
Provincie Vlaams Brabant	-	-	-	-	-	-
Provincie West-Vlaanderen	-	-	-	60	40 535	25 943
Waals Gewest	10	7 153	4 435	133	89 347	57 181
Provincie Waals Brabant	-	-	-	-	-	-
Provincie Henegouwen	10	7 153	4 435	18	12 172	7 788
Provincie Luik	-	-	-	102	68 352	43 746
Provincie Luxemburg	-	-	-	-	-	-
Provincie Namen	-	-	-	13	8 823	5 647

IV.- GESLACHTE DIEREN - ONDERWORPEN AAN DE KEURING EN ONGESCHIKT VERKLAARD VOOR HET VERBRUIK
6. AFGEKEURDE DIEREN (vervolg) - AANTAL EN GEWICHT VAN DE GESLACHTE DIEREN (kg)

PERIODEN EN PROVINCIES	Koeien			Vaarzen		
	Aantal	Levend gewicht	Geslacht gewicht	Aantal	Levend gewicht	Geslacht gewicht
1998	1 862	1 219 314	731 592	191	119 387	75 224
1999	1 330	891 610	543 891	148	93 566	58 950
2000	1 312	864 509	527 367	159	99 679	62 801
1ste kwartaal 2001						
BELGIE	288	201 923	123 183	25	15 764	9 929
Brussels Hoofdst. Gewest	11	7 692	4 693	-	-	-
Vlaams Gewest	159	112 000	68 326	16	10 088	6 355
Provincie Antwerpen	48	33 934	20 701	4	2 528	1 593
Provincie Limburg	13	9 077	5 538	-	-	-
Provincie Oost-Vlaanderen	32	22 326	13 620	4	2 519	1 587
Provincie Vlaams Brabant	-	-	-	-	-	-
Provincie West-Vlaanderen	66	46 663	28 467	8	5 041	3 175
Waals Gewest	118	82 231	50 164	9	5 676	3 574
Provincie Waals Brabant	-	-	-	-	-	-
Provincie Henegouwen	5	3 531	2 155	2	1 261	794
Provincie Luik	106	73 790	45 014	5	3 154	1 986
Provincie Luxemburg	-	-	-	-	-	-
Provincie Namen	7	4 910	2 995	2	1 261	794
2de kwartaal 2001						
BELGIE	290	193 465	118 004	18	11 200	7 055
Brussels Hoofdst. Gewest	3	1 984	1 210	-	-	-
Vlaams Gewest	151	100 591	61 355	11	6 852	4 316
Provincie Antwerpen	42	27 954	17 051	-	-	-
Provincie Limburg	4	2 642	1 612	1	624	393
Provincie Oost-Vlaanderen	40	26 620	16 236	5	3 113	1 961
Provincie Vlaams Brabant	-	-	-	-	-	-
Provincie West-Vlaanderen	65	43 375	26 456	5	3 115	1 962
Waals Gewest	136	90 890	55 439	7	4 348	2 739
Provincie Waals Brabant	-	-	-	-	-	-
Provincie Henegouwen	7	4 653	2 837	2	1 243	783
Provincie Luik	121	80 921	49 360	4	2 484	1 565
Provincie Luxemburg	-	-	-	-	-	-
Provincie Namen	8	5 316	3 242	1	621	391
3de kwartaal 2001						
BELGIE	227	149 905	91 441	21	12 832	8 086
Brussels Hoofdst. Gewest	7	4 549	2 775	-	-	-
Vlaams Gewest	140	92 135	56 202	11	6 710	4 228
Provincie Antwerpen	53	34 837	21 251	-	-	-
Provincie Limburg	10	6 615	4 035	-	-	-
Provincie Oost-Vlaanderen	40	26 311	16 050	7	4 280	2 697
Provincie Vlaams Brabant	1	641	391	-	-	-
Provincie West-Vlaanderen	36	23 731	14 475	4	2 430	1 531
Waals Gewest	80	53 221	32 464	10	6 122	3 858
Provincie Waals Brabant	-	-	-	-	-	-
Provincie Henegouwen	4	2 679	1 634	1	622	392
Provincie Luik	67	44 568	27 186	8	4 886	3 079
Provincie Luxemburg	-	-	-	1	614	387
Provincie Namen	9	5 974	3 644	-	-	-
4de kwartaal 2001						
BELGIE	278	173 082	105 582	22	12 328	7 767
Brussels Hoofdst. Gewest	4	2 472	1 508	-	-	-
Vlaams Gewest	158	98 449	60 055	11	6 156	3 878
Provincie Antwerpen	56	34 977	21 336	-	-	-
Provincie Limburg	6	3 724	2 272	2	1 110	699
Provincie Oost-Vlaanderen	42	26 185	15 973	6	3 368	2 122
Provincie Vlaams Brabant	-	-	-	-	-	-
Provincie West-Vlaanderen	54	33 563	20 474	3	1 678	1 057
Waals Gewest	116	72 161	44 019	11	6 172	3 889
Provincie Waals Brabant	-	-	-	-	-	-
Provincie Henegouwen	10	6 196	3 780	3	1 680	1 059
Provincie Luik	93	57 839	35 282	7	3 936	2 480
Provincie Luxemburg	-	-	-	-	-	-
Provincie Namen	13	8 126	4 957	1	556	350
Het jaar 2001						
BELGIE	1 083	718 375	438 210	86	52 124	32 837
Brussels Hoofdst. Gewest	25	16 697	10 186	-	-	-
Vlaams Gewest	608	403 175	245 938	49	29 806	18 777
Provincie Antwerpen	199	131 702	80 339	4	2 528	1 593
Provincie Limburg	33	22 058	13 457	3	1 734	1 092
Provincie Oost-Vlaanderen	154	101 442	61 679	22	13 280	8 367
Provincie Vlaams Brabant	1	641	391	-	-	-
Provincie West-Vlaanderen	221	147 332	89 872	20	12 264	7 725
Waals Gewest	450	298 503	182 086	37	22 318	14 060
Provincie Waals Brabant	-	-	-	-	-	-
Provincie Henegouwen	26	17 059	10 406	8	4 806	3 028
Provincie Luik	387	257 118	156 842	24	14 460	9 110
Provincie Luxemburg	-	-	-	1	614	387
Provincie Namen	37	24 326	14 838	4	2 438	1 535

IV.- GESLACHTE DIEREN - ONDERWORPEN AAN DE KEURING EN ONGESCHIKT VERKLAARD VOOR HET VERBRUIK
6. AFGEKEURDE DIEREN (vervolg) - AANTAL EN GEWICHT VAN DE GESLACHTE DIEREN (kg)

PERIODEN EN PROVINCIES	Kalveren			Totaal van de runderen		
	Aantal	Levend gewicht	Geslacht gewicht	Aantal	Levend gewicht	Geslacht gewicht
1998	976	234 778	145 551	3 616	1 967 880	1 200 414
1999	638	166 222	103 039	2 551	1 449 781	896 483
2000	692	178 668	110 773	2 557	1 412 340	873 341
1ste kwartaal 2001						
BELGIE	120	30 384	18 835	518	306 573	189 351
Brussels Hoofdst. Gewest	-	-	-	11	7 692	4 693
Vlaams Gewest	110	27 773	17 217	324	176 709	109 084
Provincie Antwerpen	94	23 779	14 742	152	64 356	39 670
Provincie Limburg	13	3 232	2 003	34	17 817	11 067
Provincie Oost-Vlaanderen	-	-	-	48	33 110	20 497
Provincie Vlaams Brabant	-	-	-	-	-	-
Provincie West-Vlaanderen	3	762	472	90	61 426	37 950
Waals Gewest	10	2 611	1 618	183	122 172	75 574
Provincie Waals Brabant	-	-	-	-	-	-
Provincie Henegouwen	-	-	-	13	8 997	5 597
Provincie Luik	7	1 831	1 135	153	102 769	63 493
Provincie Luxemburg	-	-	-	-	-	-
Provincie Namen	3	780	483	17	10 406	6 484
2de kwartaal 2001						
BELGIE	173	42 562	26 387	551	295 827	182 523
Brussels Hoofdst. Gewest	-	-	-	3	1 984	1 210
Vlaams Gewest	155	38 127	23 638	363	177 489	109 738
Provincie Antwerpen	112	27 645	17 140	162	61 163	37 752
Provincie Limburg	36	8 765	5 434	45	14 806	9 215
Provincie Oost-Vlaanderen	2	492	305	63	41 313	25 599
Provincie Vlaams Brabant	-	-	-	-	-	-
Provincie West-Vlaanderen	5	1 225	759	93	60 207	37 172
Waals Gewest	18	4 435	2 749	185	116 354	71 575
Provincie Waals Brabant	-	-	-	-	-	-
Provincie Henegouwen	2	492	305	17	10 597	6 590
Provincie Luik	15	3 693	2 289	155	97 503	59 874
Provincie Luxemburg	-	-	-	-	-	-
Provincie Namen	1	250	155	13	8 254	5 111
3de kwartaal 2001						
BELGIE	172	44 438	27 552	489	254 176	157 122
Brussels Hoofdst. Gewest	-	-	-	10	6 571	4 069
Vlaams Gewest	167	43 140	26 747	358	169 182	104 579
Provincie Antwerpen	138	35 673	22 117	193	71 874	44 241
Provincie Limburg	27	6 952	4 310	42	16 964	10 518
Provincie Oost-Vlaanderen	1	259	161	69	45 140	28 052
Provincie Vlaams Brabant	-	-	-	1	641	391
Provincie West-Vlaanderen	1	256	159	53	34 563	21 377
Waals Gewest	5	1 298	805	121	78 423	48 474
Provincie Waals Brabant	-	-	-	-	-	-
Provincie Henegouwen	3	779	483	17	10 314	6 468
Provincie Luik	1	260	161	91	59 906	36 947
Provincie Luxemburg	1	259	161	2	873	548
Provincie Namen	-	-	-	11	7 330	4 511
4de kwartaal 2001						
BELGIE	186	49 295	30 564	579	294 672	182 252
Brussels Hoofdst. Gewest	-	-	-	4	2 472	1 508
Vlaams Gewest	176	46 645	28 922	391	180 834	111 791
Provincie Antwerpen	137	36 311	22 513	198	74 505	45 908
Provincie Limburg	29	7 683	4 764	41	15 091	9 383
Provincie Oost-Vlaanderen	2	530	329	70	42 939	26 653
Provincie Vlaams Brabant	-	-	-	-	-	-
Provincie West-Vlaanderen	8	2 121	1 316	82	48 299	29 847
Waals Gewest	10	2 650	1 642	184	111 366	68 953
Provincie Waals Brabant	-	-	-	-	-	-
Provincie Henegouwen	2	530	328	22	13 083	8 118
Provincie Luik	7	1 855	1 150	144	87 391	54 119
Provincie Luxemburg	-	-	-	-	-	-
Provincie Namen	1	265	164	18	10 892	6 716
Het jaar 2001						
BELGIE	651	166 679	103 338	2 137	1 151 248	711 248
Brussels Hoofdst. Gewest	-	-	-	28	18 719	11 480
Vlaams Gewest	608	155 685	96 524	1 436	704 214	435 192
Provincie Antwerpen	481	123 408	76 512	705	271 898	167 571
Provincie Limburg	105	26 632	16 511	162	64 678	40 183
Provincie Oost-Vlaanderen	5	1 281	795	250	162 502	100 801
Provincie Vlaams Brabant	-	-	-	1	641	391
Provincie West-Vlaanderen	17	4 364	2 706	318	204 495	126 246
Waals Gewest	43	10 994	6 814	673	428 315	264 576
Provincie Waals Brabant	-	-	-	-	-	-
Provincie Henegouwen	7	1 801	1 116	69	42 991	26 773
Provincie Luik	30	7 639	4 735	543	347 569	214 433
Provincie Luxemburg	1	259	161	2	873	548
Provincie Namen	5	1 295	802	59	36 882	22 822

IV.- GESLACHTE DIEREN - ONDERWORPEN AAN DE KEURING EN ONGESCHIKT VERKLAARD VOOR HET VERBRUIK
6. AFGEKEURDE DIEREN (vervolg) - AANTAL EN GEWICHT VAN DE GESLACHTE DIEREN (kg)

PERIODEN EN PROVINCIES	Varkens			Schapen en lammeren		
	Aantal	Levend gewicht	Geslacht gewicht	Aantal	Levend gewicht	Geslacht gewicht
1998	22 810	2 664 216	2 131 375	112	4 877	2 197
1999	27 282	3 188 133	2 550 509	142	6 210	3 107
2000	27 686	3 243 577	2 594 861	121	5 014	2 514
1ste kwartaal 2001						
BELGIE	6 813	812 792	650 229	14	605	303
Brussels Hoofdst. Gewest	13	1 542	1 234	1	40	20
Vlaams Gewest	5 911	705 324	564 256	13	565	283
Provincie Antwerpen	1 054	125 756	100 605	13	565	283
Provincie Limburg	489	58 338	46 670	-	-	-
Provincie Oost-Vlaanderen	1 291	154 052	123 241	-	-	-
Provincie Vlaams Brabant	-	-	-	-	-	-
Provincie West-Vlaanderen	3 077	367 178	293 740	-	-	-
Waals Gewest	889	105 926	84 739	-	-	-
Provincie Waals Brabant	-	-	-	-	-	-
Provincie Henegouwen	159	18 800	15 039	-	-	-
Provincie Luik	729	87 006	69 604	-	-	-
Provincie Luxemburg	-	-	-	-	-	-
Provincie Namen	1	120	96	-	-	-
2de kwartaal 2001						
BELGIE	6 790	796 730	637 386	18	709	355
Brussels Hoofdst. Gewest	16	1 877	1 502	2	83	42
Vlaams Gewest	5 849	686 337	549 068	16	626	313
Provincie Antwerpen	1 075	126 159	100 929	3	122	61
Provincie Limburg	563	66 053	52 841	10	420	210
Provincie Oost-Vlaanderen	1 350	158 379	126 703	3	84	42
Provincie Vlaams Brabant	-	-	-	-	-	-
Provincie West-Vlaanderen	2 861	335 746	268 595	-	-	-
Waals Gewest	925	108 516	86 816	-	-	-
Provincie Waals Brabant	8	936	749	-	-	-
Provincie Henegouwen	124	14 518	11 615	-	-	-
Provincie Luik	792	92 945	74 358	-	-	-
Provincie Luxemburg	-	-	-	-	-	-
Provincie Namen	1	117	94	-	-	-
3de kwartaal 2001						
BELGIE	7 409	852 795	682 239	11	440	220
Brussels Hoofdst. Gewest	13	1 497	1 198	2	80	40
Vlaams Gewest	6 360	731 642	585 316	9	360	180
Provincie Antwerpen	1 152	132 424	105 938	6	240	120
Provincie Limburg	630	72 513	58 010	3	120	60
Provincie Oost-Vlaanderen	1 402	161 394	129 117	-	-	-
Provincie Vlaams Brabant	1	113	90	-	-	-
Provincie West-Vlaanderen	3 175	365 198	292 161	-	-	-
Waals Gewest	1 036	119 656	95 725	-	-	-
Provincie Waals Brabant	-	-	-	-	-	-
Provincie Henegouwen	411	47 211	37 770	-	-	-
Provincie Luik	624	72 332	57 865	-	-	-
Provincie Luxemburg	-	-	-	-	-	-
Provincie Namen	1	113	90	-	-	-
4de kwartaal 2001						
BELGIE	8 036	956 284	765 027	13	525	263
Brussels Hoofdst. Gewest	13	1 547	1 237	2	80	40
Vlaams Gewest	6 571	781 949	625 560	10	405	203
Provincie Antwerpen	1 354	161 126	128 900	10	405	203
Provincie Limburg	613	72 947	58 357	-	-	-
Provincie Oost-Vlaanderen	1 368	162 792	130 235	-	-	-
Provincie Vlaams Brabant	-	-	-	-	-	-
Provincie West-Vlaanderen	3 236	385 084	308 068	-	-	-
Waals Gewest	1 452	172 788	138 230	1	40	20
Provincie Waals Brabant	-	-	-	-	-	-
Provincie Henegouwen	319	37 961	30 367	-	-	-
Provincie Luik	1 129	134 351	107 482	1	40	20
Provincie Luxemburg	-	-	-	-	-	-
Provincie Namen	4	476	381	-	-	-
Het jaar 2001						
BELGIE	29 048	3 418 601	2 734 881	56	2 279	1 141
Brussels Hoofdst. Gewest	55	6 463	5 171	7	283	142
Vlaams Gewest	24 691	2 905 252	2 324 200	48	1 956	979
Provincie Antwerpen	4 635	545 465	436 372	32	1 332	667
Provincie Limburg	2 295	269 851	215 878	13	540	270
Provincie Oost-Vlaanderen	5 411	636 617	509 296	3	84	42
Provincie Vlaams Brabant	1	113	90	-	-	-
Provincie West-Vlaanderen	12 349	1 453 206	1 162 564	-	-	-
Waals Gewest	4 302	506 886	405 510	1	40	20
Provincie Waals Brabant	8	936	749	-	-	-
Provincie Henegouwen	1 013	118 490	94 791	-	-	-
Provincie Luik	3 274	386 634	309 309	1	40	20
Provincie Luxemburg	-	-	-	-	-	-
Provincie Namen	7	826	661	-	-	-

IV.- GESLACHTE DIEREN - ONDERWORPEN AAN DE KEURING EN ONGESCHIKT VERKLAARD VOOR HET VERBRUIK
6. AFGEKEURDE DIEREN (vervolg) - AANTAL EN GEWICHT VAN DE GESLACHTE DIEREN (kg)

PERIODEN EN PROVINCIES	Gelten en geitjes			Veulens		
	Aantal	Levend gewicht	Geslacht gewicht	Aantal	Levend gewicht	Geslacht gewicht
1998	-	-	-	7	1 947	1 169
1999	3	138	69	8	2 251	1 351
2000	-	-	-	3	765	460
1ste kwartaal 2001						
BELGIE	1	40	20	1	255	153
Brussels Hoofdst. Gewest	-	-	-	-	-	-
Vlaams Gewest	1	40	20	-	-	-
Provincie Antwerpen	1	40	20	-	-	-
Provincie Limburg	-	-	-	-	-	-
Provincie Oost-Vlaanderen	-	-	-	-	-	-
Provincie Vlaams Brabant	-	-	-	-	-	-
Provincie West-Vlaanderen	-	-	-	-	-	-
Waals Gewest	-	-	-	1	255	153
Provincie Waals Brabant	-	-	-	-	-	-
Provincie Henegouwen	-	-	-	-	-	-
Provincie Luik	-	-	-	1	255	153
Provincie Luxemburg	-	-	-	-	-	-
Provincie Namen	-	-	-	-	-	-
2de kwartaal 2001						
BELGIE	-	-	-	1	219	131
Brussels Hoofdst. Gewest	-	-	-	-	-	-
Vlaams Gewest	-	-	-	1	219	131
Provincie Antwerpen	-	-	-	-	-	-
Provincie Limburg	-	-	-	-	-	-
Provincie Oost-Vlaanderen	-	-	-	-	-	-
Provincie Vlaams Brabant	-	-	-	-	-	-
Provincie West-Vlaanderen	-	-	-	1	219	131
Waals Gewest	-	-	-	-	-	-
Provincie Waals Brabant	-	-	-	-	-	-
Provincie Henegouwen	-	-	-	-	-	-
Provincie Luik	-	-	-	-	-	-
Provincie Luxemburg	-	-	-	-	-	-
Provincie Namen	-	-	-	-	-	-
3de kwartaal 2001						
BELGIE	-	-	-	-	-	-
Brussels Hoofdst. Gewest	-	-	-	-	-	-
Vlaams Gewest	-	-	-	-	-	-
Provincie Antwerpen	-	-	-	-	-	-
Provincie Limburg	-	-	-	-	-	-
Provincie Oost-Vlaanderen	-	-	-	-	-	-
Provincie Vlaams Brabant	-	-	-	-	-	-
Provincie West-Vlaanderen	-	-	-	-	-	-
Waals Gewest	-	-	-	-	-	-
Provincie Waals Brabant	-	-	-	-	-	-
Provincie Henegouwen	-	-	-	-	-	-
Provincie Luik	-	-	-	-	-	-
Provincie Luxemburg	-	-	-	-	-	-
Provincie Namen	-	-	-	-	-	-
4de kwartaal 2001						
BELGIE	-	-	-	-	-	-
Brussels Hoofdst. Gewest	-	-	-	-	-	-
Vlaams Gewest	-	-	-	-	-	-
Provincie Antwerpen	-	-	-	-	-	-
Provincie Limburg	-	-	-	-	-	-
Provincie Oost-Vlaanderen	-	-	-	-	-	-
Provincie Vlaams Brabant	-	-	-	-	-	-
Provincie West-Vlaanderen	-	-	-	-	-	-
Waals Gewest	-	-	-	-	-	-
Provincie Waals Brabant	-	-	-	-	-	-
Provincie Henegouwen	-	-	-	-	-	-
Provincie Luik	-	-	-	-	-	-
Provincie Luxemburg	-	-	-	-	-	-
Provincie Namen	-	-	-	-	-	-
Het Jaar 2001						
BELGIE	1	40	20	2	474	284
Brussels Hoofdst. Gewest	-	-	-	-	-	-
Vlaams Gewest	1	40	20	1	219	131
Provincie Antwerpen	1	40	20	-	-	-
Provincie Limburg	-	-	-	-	-	-
Provincie Oost-Vlaanderen	-	-	-	-	-	-
Provincie Vlaams Brabant	-	-	-	-	-	-
Provincie West-Vlaanderen	-	-	-	1	219	131
Waals Gewest	-	-	-	1	255	153
Provincie Waals Brabant	-	-	-	-	-	-
Provincie Henegouwen	-	-	-	-	-	-
Provincie Luik	-	-	-	1	255	153
Provincie Luxemburg	-	-	-	-	-	-
Provincie Namen	-	-	-	-	-	-

IV.- GESLACHTE DIEREN - ONDERWORPEN AAN DE KEURING EN ONGESCHIKT VERKLAARD VOOR HET VERBRUIK
6. AFGEKEURDE DIEREN (vervolg) - AANTAL EN GEWICHT VAN DE GESLACHTE DIEREN (kg)

PERIODEN EN PROVINCIES	Andere paarden			Totaal van al de dieren		
	Aantal	Levend gewicht	Geslacht gewicht	Aantal	Levend gewicht	Geslacht gewicht
1998	64	31 248	18 748	26 609	4 670 168	3 353 903
1999	47	23 812	14 286	30 033	4 670 325	3 465 805
2000	61	30 415	18 247	30 428	4 692 111	3 489 423
1ste kwartaal 2001						
BELGIE	12	5 658	3 394	7 359	1 125 923	843 450
Brussels Hoofdst. Gewest	3	1 426	856	28	10 700	6 803
Vlaams Gewest	8	3 763	2 257	6 257	886 401	675 900
Provincie Antwerpen	-	-	-	1 220	190 717	140 578
Provincie Limburg	1	469	281	524	76 624	58 018
Provincie Oost-Vlaanderen	-	-	-	1 339	187 162	143 738
Provincie Vlaams Brabant	-	-	-	-	-	-
Provincie West-Vlaanderen	7	3 294	1 976	3 174	431 898	333 566
Waals Gewest	1	469	281	1 074	228 822	160 747
Provincie Waals Brabant	-	-	-	-	-	-
Provincie Henegouwen	-	-	-	172	27 797	20 636
Provincie Luik	1	469	281	884	190 499	133 531
Provincie Luxemburg	-	-	-	-	-	-
Provincie Namen	-	-	-	18	10 526	6 580
2de kwartaal 2001						
BELGIE	10	4 858	2 914	7 370	1 098 343	823 309
Brussels Hoofdst. Gewest	-	-	-	21	3 944	2 754
Vlaams Gewest	9	4 376	2 625	6 238	869 047	661 875
Provincie Antwerpen	6	2 917	1 750	1 246	190 361	140 492
Provincie Limburg	-	-	-	618	81 279	62 266
Provincie Oost-Vlaanderen	-	-	-	1 416	199 776	152 344
Provincie Vlaams Brabant	-	-	-	-	-	-
Provincie West-Vlaanderen	3	1 459	875	2 958	397 631	306 773
Waals Gewest	1	482	289	1 111	225 352	158 680
Provincie Waals Brabant	-	-	-	8	936	749
Provincie Henegouwen	1	482	289	142	25 597	18 494
Provincie Luik	-	-	-	947	190 448	134 232
Provincie Luxemburg	-	-	-	-	-	-
Provincie Namen	-	-	-	14	8 371	5 205
3de kwartaal 2001						
BELGIE	2	992	595	7 911	1 108 403	840 176
Brussels Hoofdst. Gewest	-	-	-	25	8 148	5 307
Vlaams Gewest	2	992	595	6 729	902 176	690 670
Provincie Antwerpen	-	-	-	1 351	204 538	150 299
Provincie Limburg	-	-	-	675	89 597	68 588
Provincie Oost-Vlaanderen	-	-	-	1 471	206 534	157 169
Provincie Vlaams Brabant	-	-	-	2	754	481
Provincie West-Vlaanderen	2	992	595	3 230	400 753	314 133
Waals Gewest	-	-	-	1 157	198 079	144 199
Provincie Waals Brabant	-	-	-	-	-	-
Provincie Henegouwen	-	-	-	428	57 525	44 238
Provincie Luik	-	-	-	715	132 238	94 812
Provincie Luxemburg	-	-	-	2	873	548
Provincie Namen	-	-	-	12	7 443	4 601
4de kwartaal 2001						
BELGIE	9	4 230	2 538	8 637	1 255 711	950 080
Brussels Hoofdst. Gewest	-	-	-	19	4 099	2 785
Vlaams Gewest	-	-	-	6 972	963 188	737 554
Provincie Antwerpen	-	-	-	1 562	236 036	175 011
Provincie Limburg	-	-	-	654	88 038	67 740
Provincie Oost-Vlaanderen	-	-	-	1 438	205 731	156 888
Provincie Vlaams Brabant	-	-	-	-	-	-
Provincie West-Vlaanderen	-	-	-	3 318	433 383	337 915
Waals Gewest	9	4 230	2 538	1 646	288 424	209 741
Provincie Waals Brabant	-	-	-	-	-	-
Provincie Henegouwen	-	-	-	341	51 044	38 485
Provincie Luik	9	4 230	2 538	1 283	226 012	164 159
Provincie Luxemburg	-	-	-	-	-	-
Provincie Namen	-	-	-	22	11 368	7 097
Het jaar 2001						
BELGIE	33	15 738	9 441	31 277	4 588 380	3 457 015
Brussels Hoofdst. Gewest	3	1 426	856	93	26 891	17 649
Vlaams Gewest	19	9 131	5 477	26 196	3 620 812	2 765 999
Provincie Antwerpen	6	2 917	1 750	5 379	821 652	606 380
Provincie Limburg	1	469	281	2 471	335 538	256 612
Provincie Oost-Vlaanderen	-	-	-	5 664	799 203	610 139
Provincie Vlaams Brabant	-	-	-	2	754	481
Provincie West-Vlaanderen	12	5 745	3 446	12 680	1 663 865	1 292 387
Waals Gewest	11	5 181	3 108	4 988	940 677	673 367
Provincie Waals Brabant	-	-	-	8	936	749
Provincie Henegouwen	1	482	289	1 083	161 963	121 853
Provincie Luik	10	4 699	2 819	3 829	739 197	526 734
Provincie Luxemburg	-	-	-	2	873	548
Provincie Namen	-	-	-	66	37 708	23 483

Overige
Indexcijfers van de prijzen
(basis 1995 = 100)

I.- INDEXCIJFERS VAN DE PRIJZEN (1)

1.- INDEXCIJFERS VAN DE PRIJZEN AAN DE PRODUCENT IN LAND- EN TUINBOUW

Basis 1995 = 100

PERIODE	Landbouwproducten	Plant-aardige producten	Graan-ge-wassen	Tarwe	Gerst	Hak-vruch-ten	Aard-appel-en	Suiker-bie-ten	Dieren en dierlijke producten	Dieren	Runderen
1998	94,8	95,5	84,9	84,6	86,9	98,5	94,4	101,8	94,6	92,1	100,4
1999	85,0	83,2	85,4	84,4	91,2	79,6	68,6	87,6	85,4	82,0	95,1
2000	95,4	78,4	86,1	85,6	89,0	72,5	47,3	91,6	99,4	97,8	96,3
2001											
Januari *	99,0	75,6	85,8	84,6	92,6	68,7	38,4	91,6	104,5	101,4	86,5
Februari *	102,9	77,4	83,6	82,5	89,8	72,0	46,1	91,6	108,9	108,6	78,6
Maart *	106,9	76,4	82,4	81,4	87,9	70,7	43,1	91,6	114,0	116,8	79,1
April *	105,3	79,4	82,9	82,1	87,1	74,9	52,8	91,6	111,3	116,4	85,4
Mei *	100,7	84,8	86,1	85,8	87,6	81,7	68,5	91,6	104,4	108,8	86,2
Juni *	108,4	135,1	86,3	86,2	86,4	156,9	242,3	91,6	102,1	104,2	85,5
Juli *	99,0	99,8	84,2	85,8	83,2	105,1	122,5	91,6	98,8	97,5	78,9
Augustus *	101,2	89,1	85,4	85,5	84,1	88,6	84,4	91,6	104,0	101,6	77,4
September *	98,5	86,3	84,1	84,1	83,4	84,7	75,1	91,6	101,3	97,7	76,1
Oktober *	96,5	87,2	83,5	83,6	81,9	86,0	78,3	91,6	98,7	92,5	73,1
November *	94,3	84,9	86,5	86,9	83,3	81,3	67,3	91,6	96,5	87,7	72,9
December *	94,7	93,3	87,4	87,7	84,6	93,7	95,9	91,6	95,0	84,5	74,7

PERIODE	Stieren	Vaar-zen	Koeien	Kalve-ren	Var-kens	Gevo-gelte	Braad-kui-kens	Soep-kip-pen	Dier-lijke producten
1998	110,6	105,1	82,3	104,1	84,2	98,9	99,2	88,7	101,1
1999	100,3	104,6	77,4	104,5	72,0	79,8	80,5	48,9	94,2
2000	102,1	104,3	86,7	95,9	98,4	100,4	100,2	111,3	103,6
2001									
Januari *	91,1	93,4	69,4	97,0	110,3	114,0	111,8	206,3	112,7
Februari *	84,7	88,0	68,2	78,2	127,2	133,6	131,2	236,8	109,8
Maart *	83,8	87,9	69,0	80,5	143,7	129,3	126,5	249,2	106,7
April *	83,8	88,0	69,4	105,9	139,6	121,1	119,7	183,5	97,9
Mei *	83,9	88,2	68,8	109,6	126,7	106,8	106,3	125,4	92,8
Juni *	85,6	88,0	70,2	102,5	116,4	118,5	119,2	89,8	96,6
Juli *	80,0	85,0	64,9	91,7	109,4	112,8	113,2	96,1	102,1
Augustus *	78,9	84,9	62,0	90,5	116,7	123,7	123,5	130,9	110,4
September *	78,1	77,4	53,0	99,7	111,6	112,3	111,1	162,1	111,0
Oktober *	75,7	73,4	50,9	94,7	107,9	89,3	88,2	138,8	115,0
November *	75,7	72,5	51,3	93,7	99,5	82,7	81,9	116,5	119,7
December *	77,2	72,4	51,1	99,2	95,0	65,7	64,8	104,7	122,6

(1) Bron : Ministerie van Middenstand en Landbouw - C.L.E.

I.- INDEXCIJFERS VAN DE PRIJZEN (1)

1.- INDEXCIJFERS VAN DE PRIJZEN AAN DE PRODUCENT IN LAND- EN TUINBOUW

Basis 1995 = 100

PERIODE	Melk	Eieren	Tuin- bouw- produc- ten	Groen- ten	Groen- ten volle grond	Bloem- kolen	Prei	Wit- loof	Groen- ten onder glas	Krop- sla	Toma- ten
1998	102,3	94,2	109,7	110,2	93,5	86,9	123,7	84,8	134,2	101,7	144,6
1999	97,3	76,8	107,1	115,8	111,3	88,6	126,7	150,5	123,7	105,4	133,9
2000	101,1	117,2	111,8	120,4	95,4	107,7	108,2	87,2	155,1	103,6	174,6
2001											
Januari *	111,1	121,7	110,6	125,0	123,4	-	184,0	123,1	159,2	156,7	-
Februari *	107,0	125,2	104,5	100,9	97,1	-	193,2	77,9	136,8	137,3	-
Maart *	102,2	131,7	120,4	141,1	125,7	-	256,7	103,9	186,8	109,9	328,4
April *	95,8	109,2	145,8	189,3	154,0	-	241,3	123,9	220,0	170,5	254,5
Mei *	94,7	81,7	137,6	153,5	146,6	170,5	273,9	137,4	162,8	237,9	156,5
Juni *	99,2	81,8	119,8	136,0	172,8	206,2	159,5	106,5	112,3	81,1	122,3
Juli *	105,0	85,4	100,4	93,4	97,6	57,6	143,2	-	91,1	68,9	93,9
Augustus *	113,7	91,9	111,1	94,3	89,5	91,2	106,9	157,5	99,1	82,0	97,9
September *	113,5	96,9	118,5	122,5	128,0	143,3	152,8	203,8	117,2	121,9	115,5
Oktober *	115,8	110,4	114,8	122,8	100,5	75,3	126,5	168,6	162,7	96,0	193,2
November *	118,4	126,8	119,2	118,3	111,2	103,7	115,4	184,4	132,9	87,5	156,1
December *	118,9	143,0	138,4	153,5	142,5	-	139,2	195,6	203,7	170,0	238,9

PERIODE	Fruit	Appe- len	Jona- gold	Gol- den	Peren	Confé- rence	Doyenné	Niet- eetbare tuinbouw- product.	Snij- bloemen	Andere	Globale index land- en tuinbouw- product.
1998	110,1	91,7	89,9	107,4	148,5	152,4	143,3	108,6	112,5	108,1	98,2
1999	92,4	76,2	74,3	96,7	113,3	111,3	128,3	106,8	108,6	106,5	90,0
2000	94,9	77,8	77,4	79,1	120,9	129,1	88,8	113,6	114,8	113,4	99,1
2001											
Januari *	76,9	70,1	66,5	77,0	93,5	105,4	63,8	118,3	164,9	113,9	101,6
Februari *	88,3	81,3	83,0	71,8	101,9	109,5	64,6	125,1	163,3	121,7	103,3
Maart *	90,6	81,4	79,4	68,8	110,6	110,9	79,3	114,9	170,6	110,7	109,9
April *	98,8	88,1	88,0	74,3	117,3	117,3	-	119,7	169,4	112,1	114,5
Mei *	124,1	96,1	94,3	91,4	130,9	130,9	-	124,6	182,0	109,4	109,0
Juni *	105,5	109,9	111,1	96,6	134,8	134,8	-	107,0	126,4	98,5	110,0
Juli *	129,6	109,1	108,9	119,1	-	-	-	84,8	66,9	98,4	99,3
Augustus *	149,4	138,9	135,2	179,7	174,7	-	-	102,6	68,7	112,8	103,4
September *	137,7	110,5	102,6	102,7	149,8	140,4	175,4	94,7	67,7	97,8	103,0
Oktober *	111,6	87,4	87,1	80,3	174,1	160,4	199,0	105,0	82,3	107,8	100,7
November *	120,0	91,3	90,4	88,2	185,6	176,2	208,3	120,0	118,6	120,1	99,9
December *	131,0	96,8	103,4	90,7	191,9	181,1	225,4	121,2	117,1	121,5	104,6

(1) Bron : Ministerie van Middenstand en Landbouw - C.L.E.

I.- INDEXCIJFERS VAN DE PRIJZEN (1)

2.- INDEX VAN DE AANKOOPPRIJZEN VAN DE PRODUCTIEMIDDELEN IN LAND- EN TUINBOUW

Basis 1995 = 100

PERIODE	Intermediaire consumptie	Zaai- en pootgoed	Fok- en gebruiksvet	Energie	Bestrijdingsmiddelen	Meststoffen	Veevoeders	Klein materieel	Onderhoud gebouwen
1998	101,4	100,8	84,3	97,4	113,9	98,4	100,4	103,0	103,1
1999	100,1	97,3	72,3	108,4	113,4	97,0	96,4	100,9	104,8
2000	108,3	98,0	94,6	151,9	114,0	104,8	102,7	101,0	107,5
2001									
Januari *	110,9	98,5	97,7	142,1	116,5	102,8	107,3	101,0	109,5
Februari *	111,5	98,5	107,5	145,1	116,5	117,4	107,4	101,0	110,0
Maart *	111,2	98,7	118,2	142,6	114,0	117,4	106,7	101,0	110,0
April *	111,5	98,7	115,5	145,7	114,0	117,4	106,6	102,0	110,5
Mei *	111,6	98,7	107,8	147,1	114,0	117,4	106,7	102,0	111,1
Juni *	112,3	98,7	101,1	150,0	114,0	117,4	108,2	102,0	111,1
Juli *	111,8	98,7	89,9	142,2	114,0	117,4	108,5	102,0	111,2
Augustus *	111,9	98,7	97,5	141,1	114,0	117,4	108,6	102,0	110,8
September *	111,3	99,3	76,1	143,7	114,0	108,7	108,7	102,0	110,7
Oktober *	110,8	99,3	80,9	134,0	114,0	108,7	108,8	102,0	112,0
November *	110,1	99,0	77,0	127,3	115,7	108,7	108,6	102,0	111,6
December *	110,1	99,0	72,3	123,2	115,7	108,7	109,5	102,0	110,8

PERIODE	Onderhoud materieel	Overige goederen en diensten	Investeringen	Materieel	Constructies	Lonen	Pachten	Globale index van de productie middelen
1998	108,6	104,1	106,2	108,4	103,0	105,1	109,0	101,6
1999	111,3	105,4	108,1	110,5	104,6	106,2	112,2	101,3
2000	113,0	107,5	107,6	107,9	107,3	109,3	112,2	107,6
2001								
Januari *	116,8	108,2	108,4	107,9	109,3	111,3	114,3	109,9
Februari *	117,1	108,6	108,6	107,9	109,7	111,3	114,3	110,5
Maart *	117,5	108,5	108,6	107,9	109,8	111,3	114,3	110,3
April *	117,8	109,1	110,4	110,5	110,2	111,3	114,3	110,6
Mei *	118,4	109,3	110,6	110,5	110,8	111,3	114,3	110,6
Juni *	118,6	108,4	110,6	110,5	110,8	111,3	114,3	111,3
Juli *	118,7	110,4	110,6	110,5	110,9	113,0	114,3	111,1
Augustus *	118,9	110,3	110,5	110,5	110,5	113,0	114,3	111,1
September *	119,5	110,4	110,5	110,5	110,5	113,0	114,3	110,7
Oktober *	120,6	110,4	110,9	110,5	111,7	114,2	114,3	110,4
November *	120,9	110,3	110,8	110,5	111,3	114,2	114,3	109,8
December *	121,0	109,8	110,5	110,5	110,5	114,2	114,3	109,8

(1) Bron : Ministerie van Middenstand en Landbouw - C.L.E.

Overige

Pachten in de landbouw

II.- Pachten in de landbouw

1. Evolutie van de pachten gedurende de periode 1991-2001 voor België

Jaren	Beteelde gronden		Blijvend grasland
		BEF/ha	
1991	5 975		5 794
1992	6 088		5 838
1993	6 283		6 032
1994	6 374		6 220
1995	6 626		6 357
1996	6 933		6 592
1997	7 085		6 649
1998	7 247		6 685
		EUR/ha	
1999	185		172
2000	188		175
2001	189		175

2. Pachten voor het Vlaams en Waals Gewest, per provincie en per landbouwstreek (EUR/ha)

Jaar 2001

Gewesten, provincies en landbouwstreken	Beteelde gronden	Blijvend grasland
Gewesten en provincies :		
Vlaams Gewest	222	201
Provincie Antwerpen	222	158
Provincie Limburg	193	172
Provincie Oost-Vlaanderen	210	196
Provincie Vlaams Brabant	163	147
Provincie West-Vlaanderen	268	257
Waals Gewest	163	155
Provincie Waals Brabant	200	178
Provincie Henegouwen	194	189
Provincie Luik	186	175
Provincie Luxemburg	108	95
Provincie Namen	132	131
Landbouwstreken :		
Duinen-Polders	244	226
Zandstreek	210	212
Kempen	207	159
Zand-Leemstreek	221	202
Leemstreek	213	198
Weidestreek (Luik)	185	176
Henegouwse Kempen	-	-
Condroz	144	138
Hoge Ardennen	153	153
Weidestreek (Venen)	126	124
Famenne	99	97
Ardennen	111	94
Jurastreek	98	99

Opmerking : vanaf 1995 werd de methode van waarneming en berekening hervormd.

Informatie

Het Nationaal Instituut voor de Statistiek

Waar vindt u de informatie van het N.I.S.?

In vijf grote steden van het land heeft het publiek toegang tot:

- ◇ Jaarboeken, gespecialiseerde publicaties en een selectie van diskettes en cd-rom's.
- ◇ Een leeszaal, waar men de publicaties van het N.I.S., andere ministeries en Belgische en internationale instellingen kan raadplegen.

Al onze bibliotheken zijn op werkdagen open van 9 tot 12 en van 13 tot 16 uur.

Brussel

Leuvenseweg 44, 1000 Brussel
tel. 02/548 63 65 – 02/548 63 66 fax 02/548 63 67
e-mail : info@statbel.mineco.fgov.be

Trein (B) : Centraal Station of station Congres
Metro (M) : lijn 1A en 1B, station Park of Kunst-Wet
lijn 2, station Kunst-Wet of Madou
Tram-Bus : 92, 93, 94 halte Park
65, 66 halte Drukpersstraat
29, 63 halte Congres
Parking (P) : Administratief Centrum (betaalparking)

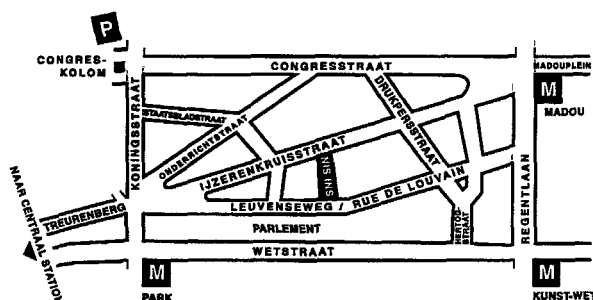

Antwerpen

Italiëlei 124 - bus 85, 2000 Antwerpen
tel. 03/229 07 00 fax 03/233 28 30
e-mail : info.antwerpen@statbel.mineco.fgov.be

Trein (B) : Centraal Station
Metro (M) : halte Opera
Tram-Bus : vlakbij (Fr. Rooseveltplaats)



Charleroi

Centre Albert, place Albert 1er, 8ste verd., 6000 Charleroi
tel. 071/ 32 44 72 fax 071/ 32 44 71
e-mail : info.charleroi@statbel.mineco.fgov.be

Trein (B) : Charleroi Sud, 10 min van het station (Place Buisset,
Rue du Collège, Rue de Marchienne)
Bus : halte Tirou
Autoweg : kleine ring van Charleroi - uitrit Gare du Sud
Parking (P) : betaalparking tegenover het NIS

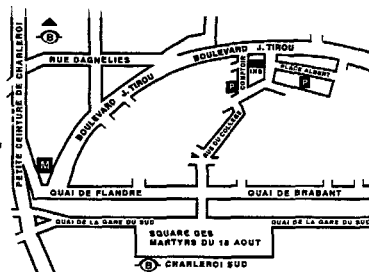

Gent

Coupure rechts 620, 9000 Gent
tel. 09/267 27 00 fax 09/267 27 29
e-mail : info.gent@statbel.mineco.fgov.be

Trein (B) : Gent St.-Pieters
Tram-Bus : 40, 43 halte Theresianenstraat
Autoweg : gemakkelijk bereikbaar langs E40 (uitrit 13 -
Gent-West/Drongen)
Parking (P) : op de "Coupure Rechts"

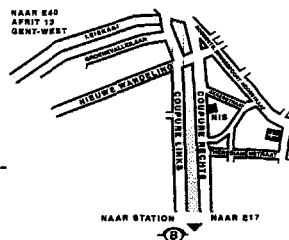

Luik

Bd de la Sauvenière 73-75, 4000 Luik
tel. 04/223 84 11 fax 04/222 49 94
e-mail : info.liege@statbel.mineco.fgov.be

Trein (B) : station Guillemins of Palais
Tram-Bus : (Guillemins) 1 et 4 halte Sauvenière
Parking (P) : Neujean (op 20 m - zelfde straatkant)
Mercure (tegenover)

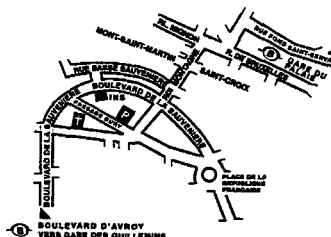

Het N.I.S. verspreidt tal van producten die de Belgische socio-economische realiteit in cijfers weergeven.

Al deze producten, opgenomen in onze catalogus, kunt u verkrijgen in onze regionale centra of bij onze dienst documentatie - verkoop in Brussel. Onze catalogus wordt u op eenvoudige aanvraag toegestuurd. (zie adressen hiernaast).

Een keuze uit onze gegevens en de lijst van onze publicaties vindt u eveneens op onze website: <http://statbel.fgov.be>

Landbouw : Andere publicatie

Landbouw- en tuinbouwtelling op 15 mei 2000

Een brochure vol resultaten over de situatie van de Belgische landbouw zoals die bleek uit de telling op 15 mei 2000. Ze bevat gegevens over het aantal bedrijven, de oppervlakte cultuurgrond, het landbouwmaterieel, de teelten, de veestapel en allerlei informatie over de bedrijfshoofden en hun arbeidskrachten, zowel voor heel het Rijk als voor de gewesten, de landbouwstroken en de provincies. In een tweede deel staan diezelfde gegevens volgens grootteklasse van het bedrijf, maar enkel voor heel België en voor de gewesten.

Enkele andere publicaties

Algemene Publicaties

Regionaal Statistisch Jaarboek
Statistisch tijdschrift – *Maandelijks*
Weekbericht

Grondgebied en leefmilieu

Statistiek van de bodembezetting (diskette)
Overzicht milieustatistieken - *Jaarlijks*

Bevolking

Huishoudens en familiekeren – *Jaarlijks*
Totale bevolking op 1 januari - *jaarlijks*
Buitenlandse bevolking op 1 januari - *jaarlijks*
Bevolkingsvoorzichten 2000/2050 -
Jaarlijks

Samenleving

Enquête naar de arbeidskrachten – *Jaarlijks*
Fiscale statistiek van de inkomens - *Jaarlijks*

Economie en financiën

Verkoop van onroerende goederen – *Jaarlijks*
De conjunctuur - *maandelijks*

Industrie

Industriële productie en bouwbedrijf -
maandelijks

Handel, diensten en vervoer

Maandelijks vervoerstatistieken –
maandelijks
Binnenlandse handel - *jaarlijks*



Eerste uitgave

Gedrukt door de
drukkerij van het NIS
B-1000 Brussel

Mei 2002

Statistische domeinen

-  Algemeen
-  Grondgebied en leefmilieu
-  Bevolking
-  Samenleving
-  Economie en financiën
-  Landbouw en aanverwante activiteiten
-  Industrie
-  Diensten, handel en vervoer



NIS NATIONAAL INSTITUUT VOOR DE STATISTIEK
B-1000 Brussel
tel. 02/548.63.65 - 02/548.63.66
fax 02/548.63.67

€ 7
ISSN 0772 - 7615

<http://statbel.fgov.be>
info@statbel.mineco.fgov.be