



driemaandelijks publicatie | nr 4

2001

Landbouw

Landbouwstatistieken

Landbouw

Landbouwstatistieken

Het Nationaal Instituut voor de Statistiek biedt onpartijdige informatie tegen een redelijke prijs.

De informatie wordt conform de wet verspreid, meer bepaald voor wat betreft de privacy.

De statistieken worden ingedeeld in acht domeinen:

| | |
|---------------------------|--|
| Algemeen | Economie en financiën |
| Grondgebied en leefmilieu | Landbouw en vergelijkbare activiteiten |
| Bevolking | Industrie |
| Samenleving | Diensten, handel en vervoer |

Alle rechten voorbehouden. Het vertalen, bewerken, reproduceren op welke wijze dan ook, inbegrepen fotografie en microfilm, is niet toegelaten, tenzij met schriftelijke machtiging vanwege het Nationaal Instituut voor de Statistiek.

Het citeren van korte uittreksels als toelichting of bewijsvoering in een artikel, een boekbespreking of een boek is evenwel toegestaan, mits de bron duidelijk en nauwkeurig wordt vermeld.

Verantwoordelijke uitgever: Claude Chéry



© 2001, NATIONAAL INSTITUUT VOOR DE STATISTIEK *uitgever*

B-1000 Brussel – 44 Leuvenseweg

Landbouw

Landbouwstatistieken

Driemaandelijkse publicatie nr 4

Inhoudsopgave

Grafieken en kaarten

| | |
|------------------------------------|---|
| Grafieken | 2 |
| Kaart van de landbouwstreken | 4 |

A) Plantaardige producten

Landbouw en tuinbouw telling op 15 mei 2000

| | |
|---|---|
| Telling van de boomkwekerijen: beteelde oppervlakten in open lucht en in serres van fruitplanten, sierplanten en bosplanten per provincie, per gewest en voor België | 7 |
|---|---|

B) Dierlijke producten

I. Activiteit in de zuivelnijverheid

Jaar 1997 tot 2000

Maanden januari tot juni 2001

| | |
|--|----|
| 1. Opgehaalde hoeveelheden melk en room + invoer | 12 |
| 2. Bereide hoeveelheden melk en room (1 000 l) en voorraden op einde van de periode | 13 |
| 3. Teruggave van de hoeveelheden melk aan de veehouders (1000 l) | 14 |
| 4. Fabricatie van derivaten : gefabriceerde hoeveelheden en voorraden op het einde van de periode (1000 kg) | 15 |

II. Omvang van de varkensstapel

| | |
|--|----|
| Evolutie van het aantal varkens en van het aantal houders Jaren 1995 tot 2001 (4 enquêtes per jaar) | 22 |
|--|----|

III. Geslachte dieren : Aantal en gewicht

Jaren 1998 tot 2000

Toestand per provincie, per gewest en voor België : 1^{ste}, 2^{de} en 3^{de} kwartaal 2001

| | |
|--|----|
| 1. Totaal van de slachtingen | 24 |
| 2. Slachtingen in de openbare slachthuizen | 30 |
| 3. Slachtingen in de particuliere slachthuizen | 36 |
| 4. Slachtingen in de private slachterijen | 42 |
| 5. Noodslachtingen | 48 |
| 6. Afgekeurde dieren | 54 |

C) Overige

I. Indexcijfers van de prijzen (basis 1995 = 100)

Jaren 1998 tot 2000

Maanden januari tot oktober 2001

- 1. Indexcijfers van de prijzen aan de producenten in land- en tuinbouw 62
- 2. Index van de aankooprijzen van de productiemiddelen in land- en tuinbouw 64

II. Ongevallen in de landbouw tussen 6 mei 1999 en 15 mei 2000

Gegevens voor België 66

III. Lonen in de landbouw – jaar 2000

Inleiding 71

- 1. Gemiddelde bruto uurlonen (euro) van de arbeiders in de landbouw volgens
geslacht en arbeidsregime
 - Resultaten voor België, per gewest en per provincie 72
- 2. Gemiddelde bruto uurlonen (euro) van de arbeiders in de landbouw volgens
de grootte en de activiteit van de exploitatie, het geslacht en het
arbeidsregime van de werknemer
 - Resultaten voor België 73

IV. De arbeidskrachten in de landbouw- en tuinbouwbedrijven op 15 mei 2000

Inleiding 76

België

Tabel 1. Indeling van de bedrijven naar grootteklasse (O.C.)
en categorie van de aangevers 78

Tabel 2. Algemene kenmerken

- 2.1. Bedrijfsleiding 79
- 2.2. Familiale en niet-familiale arbeidskrachten 80
- 2.3. Gelegenheidsarbeidskrachten 80

Tabel 3. Indeling van de arbeidskrachten naar grootteklasse (O.C.)
van de bedrijven en arbeidsduur

- 3.1. Bedrijfshoofden (natuurlijke personen) 81
- 3.2. Bedrijfsleiders 81
- 3.3. Familiale arbeidskrachten 82
- 3.4. Niet-familiale arbeidskrachten 82
- 3.5. Gelegenheidsarbeidskrachten 83

Vlaams gewest

| | | | |
|-------|------|--|----|
| Tabel | 1. | Indeling van de bedrijven naar grootteklasse (O.C.) en categorie van de aangevers | 84 |
| Tabel | 2. | Algemene kenmerken | |
| | 2.1. | Bedrijfsleiding | 85 |
| | 2.2. | Familiale en niet-familiale arbeidskrachten | 86 |
| | 2.3. | Gelegenheidsarbeidskrachten | 86 |
| Tabel | 3. | Indeling van de arbeidskrachten naar grootteklasse (O.C.) van de bedrijven en arbeidsduur | |
| | 3.1. | Bedrijfshoofden (natuurlijke personen)..... | 87 |
| | 3.2. | Bedrijfsleiders | 87 |
| | 3.3. | Familiale arbeidskrachten | 88 |
| | 3.4. | Niet-familiale arbeidskrachten..... | 88 |
| | 3.5. | Gelegenheidsarbeidskrachten | 89 |

Waals gewest

| | | | |
|-------|------|--|----|
| Tabel | 1. | Indeling van de bedrijven naar grootteklasse (O.C.) en categorie van de aangevers | 90 |
| Tabel | 2. | Algemene kenmerken | |
| | 2.1. | Bedrijfsleiding..... | 91 |
| | 2.2. | Familiale en niet-familiale arbeidskrachten | 92 |
| | 2.3. | Gelegenheidsarbeidskrachten | 92 |
| Tabel | 3. | Indeling van de arbeidskrachten naar grootteklasse (O.C.) van de bedrijven en arbeidsduur | |
| | 3.1. | Bedrijfshoofden (natuurlijke personen)..... | 93 |
| | 3.2. | Bedrijfsleiders | 93 |
| | 3.3. | Familiale arbeidskrachten..... | 94 |
| | 3.4. | Niet-familiale arbeidskrachten | 94 |
| | 3.5. | Gelegenheidsarbeidskrachten..... | 95 |

V. Vijfjaarlijks overzicht van de niet-maandelijkse publicaties98

Conventionele tekens

| | |
|---|-----|
| Gegevens ontbreken | .. |
| 0 of minder dan de helft van de gebruikte eenheid | - |
| Voorlopige cijfers | (*) |
| Verbeterde cijfers | - |

Grafieken en kaarten

I. - GRAFIEKEN

1. Indexcijfers van landbouwprijzen (basis 1995 = 100).

Maandelijks ontwikkeling van :

- het globale indexcijfer van de door landbouwers en tuinbouwers ontvangen prijzen
- het globale indexcijfer van de aankooprijzen van productiemiddelen in land- en tuinbouw

2. Indexcijfers van de zeevisserij (basis 1990 = 100 - Belgische vangst gelost in België).

Maandelijks ontwikkeling van :

- het globale indexcijfer van de hoeveelheden geloste vis
- het globale indexcijfer van de prijzen van de visserijproducten
- het globale indexcijfer van de waarde van de visserijproducten

3. Zeevisserij : aangevoerde vis (Belgische vangst gelost in België).

Maandelijks ontwikkeling van :

- de aangevoerde vis in hoeveelheid
- de aangevoerde vis in waarde

4. Omvang van de varkensstapel.

4 enquêtes per jaar :

- 1 april (steekproef)
- 15 mei (telling)
- 1 augustus (steekproef)
- 1 december (telling)

Ontwikkeling van het aantal varkens en van het aantal zeugen

5. Geslachte dieren.

Driemaandelijks ontwikkeling van :

- het aantal geslachte varkens
- het aantal slachtingen van het groot vee (ossen, stieren, koeien en vaarzen)
- het aantal geslachte kalveren
- het aantal geslachte paarden

6. Activiteit in de zuivelnijverheid.

Maandelijks ontwikkeling van:

- de opgehaalde hoeveelheden melk
- de geproduceerde hoeveelheden boter (melkerijboter extra kwaliteit, 2e en 3e categorie)
- de geproduceerde hoeveelheden kaas (smeltkaas niet inbegrepen, niet-geaffineerde kaas wel)

I. Landbouwindexcijfers (1995=100)

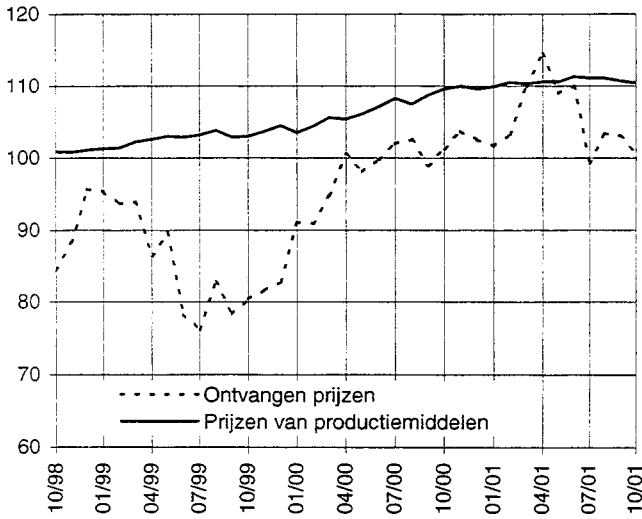

II. Indexcijfers van de zeevisserij (1990=100)

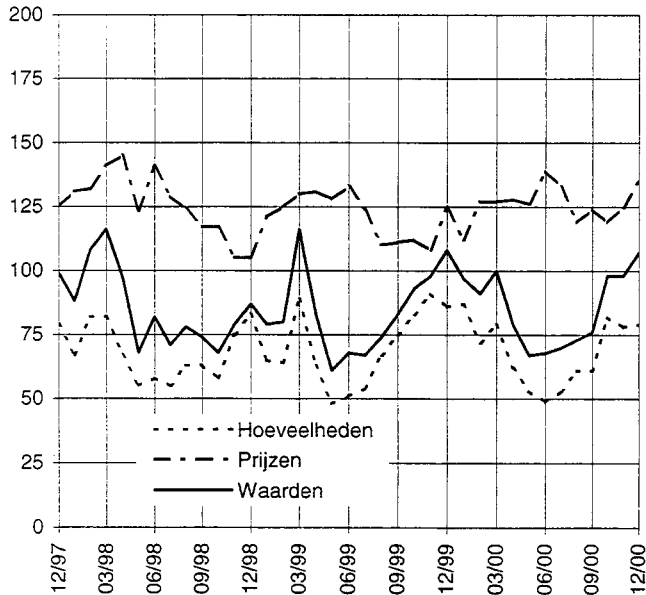

III. Zeevisserij - Aanvoer

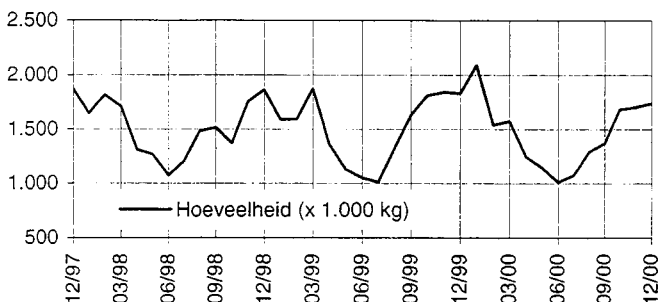
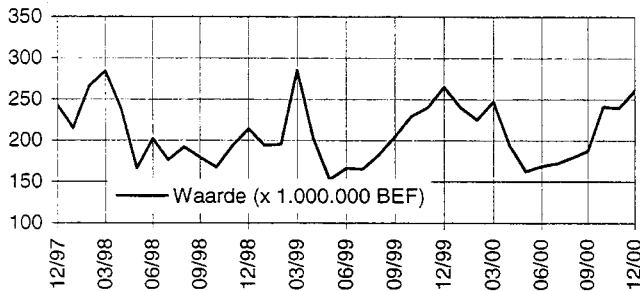

3

IV. Omvang van de varkensstapel

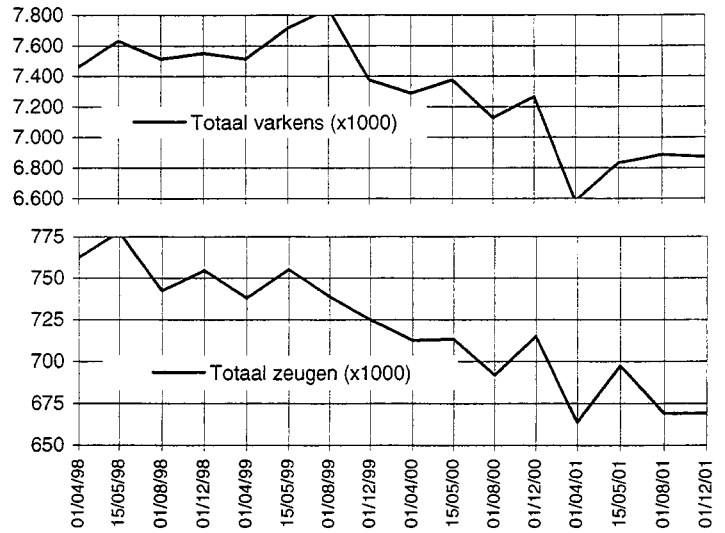

V. Aantal geslachte dieren per kwartaal

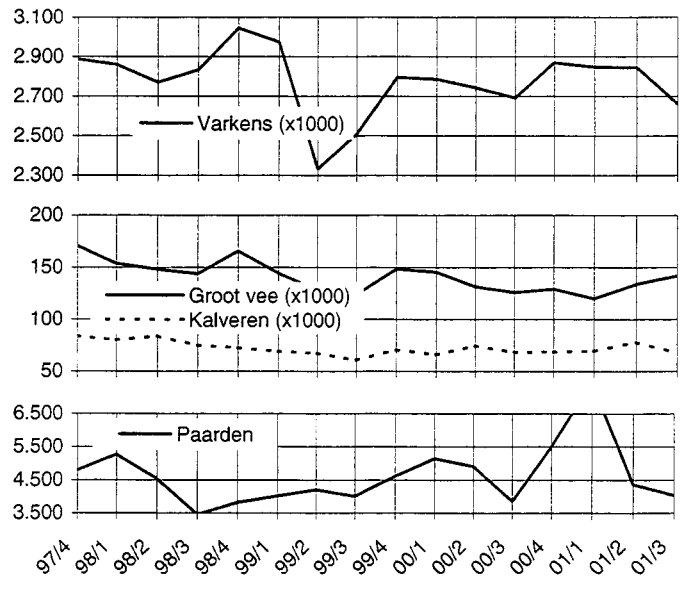

VI. Activiteit in de zuivelnijverheid

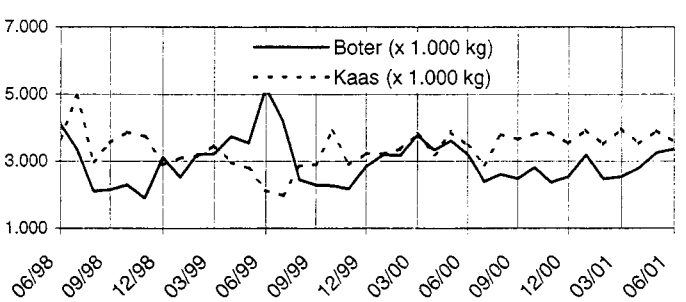
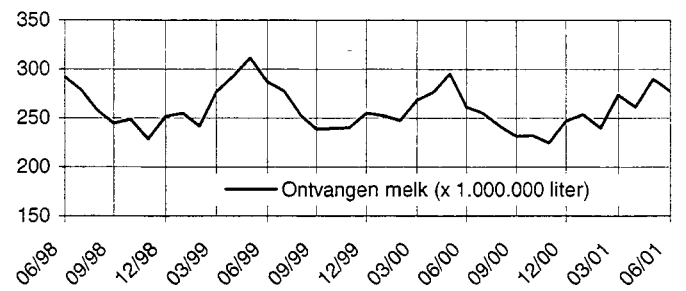

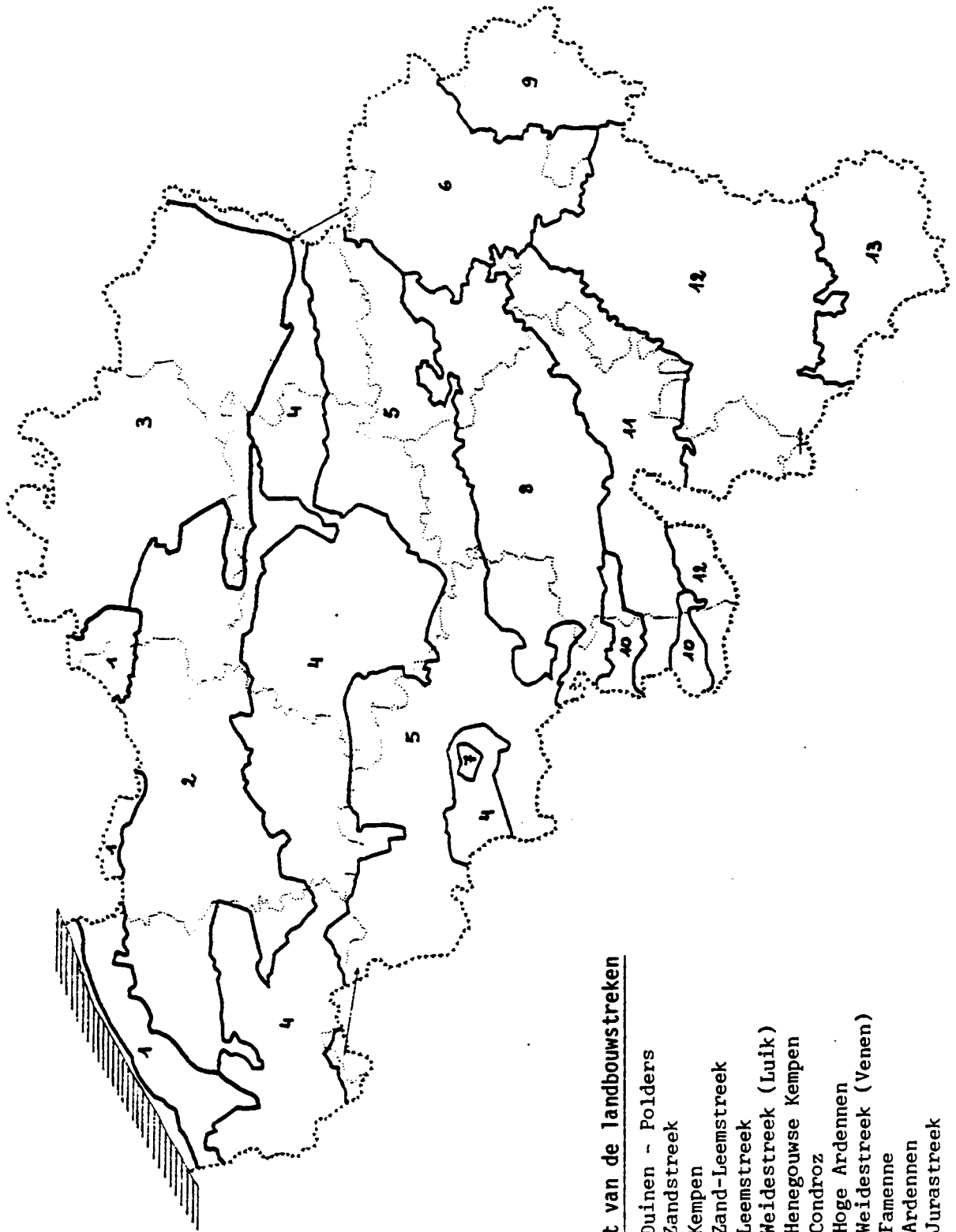

Kaart van de landbouwstreken

1. Duinen - Polders
2. Zandstreek
3. Kempen
4. Zand-Leemstreek
5. Leemstreek
6. Weidestreek (Luik)
7. Henegouwse Kempen
8. Condroz
9. Hoge Ardennen
10. Weidestreek (Venen)
11. Famenne
12. Ardennen
13. Jurastreek

Plantaardige producten

Landbouw en tuinbouwtelling

Op 15 mei 2000

I.- LANDBOUW- EN TUINBOUWTELLING OP 15 MEI

JAAR 2000

TELLING VAN DE BOOMKWEKERIJEN: BETEELDE OPPERVAKTEN IN OPEN LUCHT EN IN SERRES VAN FRUITPLANTEN, SIERPLANTEN EN BOSPLANTEN

BELGIE EN GEWESTEN

| PLANTEN | België | | Brussels Hoofdstedelijk Gewest | | Vlaams Gewest | | Waals Gewest | |
|--|------------------|----------------|--------------------------------------|--------------|------------------|----------------|------------------|---------------|
| | In open lucht | In serres | In open lucht | In serres | In open lucht | In serres | In open lucht | In serres |
| | Ha a | M2 | Ha a | M2 | Ha a | M2 | Ha a | M2 |
| 1. Fruitplanten | | | | | | | | |
| - Onderstammenkwekerij: éénjarige of verplante moederplanten | 61 42 | 400 | - | - | 30 37 | - | 31 05 | 400 |
| - Fruitboomkwekerij: veredelde planten of bestemd voor de veredeling: | | | | | | | | |
| - hoogstammen en halfstammen (of voor hoog- of halfstam bestemd) | 86 52 | 200 | - | - | 58 64 | - | 27 88 | 200 |
| - laagstammen: appelaars | 307 73 | - | - | - | 234 81 | - | 72 92 | - |
| perelaars | 155 39 | 100 | 8 34 | - | 122 16 | 100 | 24 89 | - |
| kerselaars | 44 66 | - | - | - | 39 26 | - | 5 40 | - |
| andere | 58 62 | 1 300 | - | - | 50 86 | 1 300 | 7 76 | - |
| Totaal fruitplanten | 714 34 | 2 000 | 8 34 | - | 536 10 | 1 400 | 169 90 | 600 |
| 2. Sierplanten | | | | | | | | |
| - Sierconiferen: | | | | | | | | |
| - in volle grond | 753 74 | 33 401 | 37 | - | 669 02 | 33 001 | 84 35 | 400 |
| - in potten | 103 13 | 67 207 | 10 | 300 | 97 68 | 64 442 | 5 35 | 2 465 |
| - Sierloofbomen: (bomen of voor bomen bestemd; spillen, hoogstammen of halfstammen): | | | | | | | | |
| - in volle grond | 671 10 | 2 580 | 52 | - | 556 04 | 2 080 | 114 54 | 500 |
| - in potten | 16 57 | 12 640 | 6 | - | 15 45 | 11 640 | 1 06 | 1 000 |
| - Sierheesters: gewoon en veredeld (met uitsluiting van rozelaars, inbegrepen Azalea japonica en Rhododendron): | | | | | | | | |
| - in volle grond | 533 86 | 67 632 | 21 | - | 492 88 | 63 332 | 40 77 | 4 300 |
| - in potten | 207 54 | 344 372 | 13 | 500 | 201 61 | 340 512 | 5 80 | 3 360 |
| - Rozelaars (met inbegrip van veredelde of te veredelen onderlagen) | 279 25 | 22 252 | 4 | - | 271 78 | 21 652 | 7 43 | 600 |
| - Vaste planten in potten voor mixed- border en rotsplanten (inbegrepen winterharde Erica's) | 71 74 | 128 743 | 15 | 400 | 69 34 | 128 143 | 2 25 | 200 |
| Totaal sierplanten | 2 636 93 | 678 827 | 1 58 | 1 200 | 2 373 80 | 664 802 | 261 55 | 12 825 |
| 3. Bosplanten | | | | | | | | |
| - Populieren: | | | | | | | | |
| - éénjarige planten | 54 10 | - | 1 | - | 40 52 | - | 13 57 | - |
| - twee- en meerjarige planten | 52 58 | - | 7 | - | 46 53 | - | 5 98 | - |
| - Harsachtige planten voor bebossing (coniferen): | | | | | | | | |
| - 1 en 2- jarige planten | 85 81 | 13 500 | 2 | - | 71 40 | 13 500 | 14 39 | - |
| - verplante zaailingen van minder dan 4 jaar | 185 71 | - | 2 | - | 101 15 | - | 84 54 | - |
| - verplante zaailingen met of zonder aardkluif van meer dan 4 jaar | 80 34 | 100 | - | - | 61 56 | 100 | 18 78 | - |
| - Loofboomplanten voor bebossing: | | | | | | | | |
| - 1 en 2- jarige zaailingen | 244 78 | 12 500 | 1 | - | 214 56 | 12 500 | 30 21 | - |
| - verplante zaailingen van minder dan 4 jaar | 260 17 | - | 1 | - | 230 66 | - | 29 50 | - |
| - boompjes van meer dan 4 jaar | 72 09 | - | 1 | - | 67 38 | - | 4 70 | - |
| Totaal bosplanten | 1 035 58 | 26 100 | 15 | - | 833 76 | 26 100 | 201 67 | - |
| Totaal boomkwekerijproducten | 4 386 85 | 706 927 | 10 07 | 1 200 | 3 743 66 | 692 302 | 633 12 | 13 425 |

I.- LANDBOUW- EN TUINBOUWTELLING OP 15 MEI

JAAR 2000

TELLING VAN DE BOOMKWEKERIJEN: BETEELDE OPPERVLAKTEN IN OPEN LUCHT EN IN SERRES VAN FRUITPLANTEN, SIERPLANTEN EN BOSPLANTEN

VLAAMSE PROVINCIES

| PLANTEN | Provincie Antwerpen | | Provincie Limburg | | Provincie Oost-Vlaanderen | | Provincie Vlaams Brabant | | Provincie West-Vlaanderen | |
|---|---------------------|----------------|-------------------|---------------|---------------------------|----------------|--------------------------|---------------|---------------------------|----------------|
| | In open lucht | In serres | In open lucht | In serres | In open lucht | In serres | In open lucht | In serres | In open lucht | In serres |
| | Ha a | M2 | Ha a | M2 | Ha a | M2 | Ha a | M2 | Ha a | M2 |
| 1. Fruitplanten | | | | | | | | | | |
| - Onderstammenkwekerij: éénjarige of verplante moederplanten | 2 30 | - | 19 16 | - | 7 11 | - | 21 | - | 1 59 | - |
| - Fruitboomkwekerij: veredelde planten of bestemd voor de veredeling: | | | | | | | | | | |
| - hoogstammen en halfstammen (of voor hoog- of halfstam bestemd) | 1 75 | - | 2 07 | - | 53 08 | - | 78 | - | 96 | - |
| - laagstammen: appelaars | 2 94 | - | 182 08 | - | 31 25 | - | 18 15 | - | 39 | - |
| perelaars | 2 05 | - | 85 32 | - | 24 77 | - | 9 62 | 100 | 40 | - |
| kerselaars | 1 17 | - | 13 92 | - | 21 65 | - | 2 43 | - | 9 | - |
| andere | 6 00 | 1 000 | 10 89 | - | 32 63 | 300 | 1 08 | - | 26 | - |
| Totaal fruitplanten | 16 21 | 1 000 | 313 44 | - | 170 49 | 300 | 32 27 | 100 | 3 69 | - |
| 2. Sierplanten | | | | | | | | | | |
| - Sierconiferen: | | | | | | | | | | |
| - in volle grond | 126 33 | 14 000 | 177 97 | 4 500 | 258 67 | 9 001 | 45 56 | - | 60 49 | 5 500 |
| - in potten | 22 92 | 6 700 | 8 66 | 15 000 | 42 56 | 37 632 | 2 78 | 1 410 | 20 76 | 3 700 |
| - Sierloofbomen: (bomen of voor bomen bestemd; spullen, hoogstammen of halfstammen): | | | | | | | | | | |
| - in volle grond | 278 67 | 1 000 | 5 58 | - | 222 48 | 680 | 23 66 | - | 25 65 | 400 |
| - in potten | 8 67 | 9 000 | 1 72 | 200 | 2 03 | 1 500 | 21 | 540 | 2 82 | 400 |
| - Sierheesters: gewoon en veredeld (met uitsluiting van rozelaars, inbegrepen Azalea japonica en Rhododendron): | | | | | | | | | | |
| - in volle grond | 133 87 | 300 | 59 73 | 1 500 | 214 76 | 45 632 | 18 06 | 10 600 | 66 46 | 5 300 |
| - in potten | 44 35 | 77 436 | 24 47 | 30 000 | 66 19 | 141 853 | 6 39 | 2 500 | 60 21 | 88 723 |
| - Rozelaars (met inbegrip van veredelde of te veredelen onderlagen) | 7 36 | 14 850 | 35 | - | 245 26 | 5 002 | 98 | 700 | 17 83 | 1 100 |
| - Vaste planten in potten voor mixed-border en rotsplanten (inbegrepen winterharde Erica's) | 16 00 | 56 950 | 6 34 | 7 270 | 19 08 | 23 383 | 3 48 | 12 050 | 24 44 | 28 490 |
| Totaal sierplanten | 638 17 | 180 236 | 284 82 | 58 470 | 1 071 03 | 264 683 | 101 12 | 27 800 | 278 66 | 133 613 |
| 3. Bosplanten | | | | | | | | | | |
| - Populieren: | | | | | | | | | | |
| - éénjarige planten | 15 70 | - | 1 27 | - | 10 47 | - | 10 04 | - | 3 04 | - |
| - twee- en meerjarige planten | 11 75 | - | 2 00 | - | 13 28 | - | 14 50 | - | 5 00 | - |
| - Harsachtige planten voor bebossing (coniferen): | | | | | | | | | | |
| - 1 en 2- jarige planten | 9 05 | - | 1 64 | - | 41 71 | 12 500 | 1 03 | 900 | 17 97 | 100 |
| - verplante zaailingen van minder dan 4 jaar | 15 09 | - | 5 57 | - | 52 34 | - | 96 | - | 27 19 | - |
| - verplante zaailingen met of zonder aardkluit van meer dan 4 jaar | 13 18 | - | 4 10 | - | 35 42 | 100 | 6 36 | - | 2 50 | - |
| - Loofboomplanten voor bebossing: | | | | | | | | | | |
| - 1 en 2- jarige zaailingen | 32 95 | - | 20 | - | 117 32 | 12 500 | 1 61 | - | 62 48 | - |
| - verplante zaailingen van minder dan 4 jaar | 33 04 | - | 1 20 | - | 130 51 | - | 5 40 | - | 60 51 | - |
| - boompjes van meer dan 4 jaar | 21 11 | - | 8 38 | - | 31 07 | - | 4 71 | - | 2 11 | - |
| Totaal bosplanten | 151 87 | - | 24 36 | - | 432 12 | 25 100 | 44 61 | 900 | 180 80 | 100 |
| Totaal boomkwekerijproducten | 806 25 | 181 236 | 622 62 | 58 470 | 1 673 64 | 290 083 | 178 00 | 28 800 | 463 15 | 133 713 |

I.- LANDBOUW- EN TUINBOUWTELLING OP 15 MEI

JAAR 2000

TELLING VAN DE BOOMKWEKERIJEN: BETEELDE OPPERVAKTEN IN OPEN LUCHT EN IN SERRES VAN FRUITPLANTEN, SIERPLANTEN EN BOSPLANTEN

WAALSE PROVINCIES

| PLANTEN | Provincie Waals Brabant | | Provincie Henegouwen | | Provincie Luik | | Provincie Luxemburg | | Provincie Namen | |
|--|-------------------------------|--------------|-------------------------|--------------|-------------------|--------------|------------------------|--------------|--------------------|--------------|
| | In open lucht | In serres | In open lucht | In serres | In open lucht | In serres | In open lucht | In serres | In open lucht | In serres |
| | Ha a | M2 | Ha a | M2 | Ha a | M2 | Ha a | M2 | Ha a | M2 |
| 1. Fruitplanten | | | | | | | | | | |
| - Onderstammenkwekerij: éénjarige of verplante moederplanten | 19 64 | - | 8 02 | - | - | - | 45 | 400 | 2 94 | - |
| - Fruitboomkwekerij: veredelde planten of bestemd voor de veredeling: | | | | | | | | | | |
| - hoogstammen en halfstammen (of voor hoog- of halfstam bestemd) | 50 | - | 19 34 | - | 5 35 | - | 59 | 200 | 2 10 | - |
| - laagstammen: appelaars | 12 00 | - | 15 83 | - | 24 83 | - | 70 | - | 19 56 | - |
| perelaars | 50 | - | 7 45 | - | 10 11 | - | 60 | - | 6 23 | - |
| kerselaars | 1 00 | - | 2 98 | - | 53 | - | 60 | - | 29 | - |
| andere | 2 15 | - | 3 86 | - | 1 30 | - | 40 | - | 5 | - |
| Totaal fruitplanten | 35 79 | - | 57 48 | - | 42 12 | - | 3 34 | 600 | 31 17 | - |
| 2. Sierplanten | | | | | | | | | | |
| - Sierconiferen: | | | | | | | | | | |
| - in volle grond | 6 62 | - | 49 73 | - | 12 77 | 100 | 9 48 | 300 | 5 75 | - |
| - in potten | 3 | - | 3 34 | 465 | 1 29 | 1 600 | 10 | 400 | 59 | - |
| - Sierloofbomen: (bomen of voor bomen bestemd; spillen, hoogstammen of halfstammen): | | | | | | | | | | |
| - in volle grond | 67 | - | 92 33 | 300 | 17 24 | 100 | 1 93 | 100 | 2 37 | - |
| - in potten | 1 | - | 52 | - | 42 | 1 000 | 10 | - | 1 | - |
| - Sierheesters: gewoon en veredeld (met uitsluiting van rozelaars, inbegrepen Azalea japonica en Rhododendron): | | | | | | | | | | |
| - in volle grond | 12 59 | 500 | 11 64 | - | 8 49 | 400 | 4 40 | 3 400 | 3 65 | - |
| - in potten | 6 | - | 1 92 | 460 | 2 56 | 2 700 | 42 | 200 | 84 | - |
| - Rozelaars (met inbegrip van veredelde of te veredelen onderlagen) | 10 | - | 5 02 | - | 2 02 | 500 | 28 | 100 | 1 | - |
| - Vaste planten in potten voor mixed- border en rotsplanten (inbegrepen winterharde Erica's) | 10 | - | 1 05 | - | 77 | - | 5 | 200 | 28 | - |
| Totaal sierplanten | 20 18 | 500 | 165 55 | 1 225 | 45 56 | 6 400 | 16 76 | 4 700 | 13 50 | - |
| 3. Bosplanten | | | | | | | | | | |
| - Populieren: | | | | | | | | | | |
| - éénjarige planten | - | - | 13 37 | - | - | - | - | - | 20 | - |
| - twee- en meerjarige planten | - | - | 5 57 | - | - | - | - | - | 41 | - |
| - Harsachtige planten voor bebossing (coniferen): | | | | | | | | | | |
| - 1 en 2- jarige planten | - | - | 60 | - | 15 | - | 11 84 | - | 1 80 | - |
| - verplante zaailingen van minder dan 4 jaar | 50 | - | 1 08 | - | 4 94 | - | 52 78 | - | 25 24 | - |
| - verplante zaailingen met of zonder aardkluif van meer dan 4 jaar | 7 15 | - | 5 53 | - | - | - | 60 | - | 5 50 | - |
| - Loofboomplanten voor bebossing: | | | | | | | | | | |
| - 1 en 2- jarige zaailingen | 20 | - | 5 85 | - | 1 | - | 19 10 | - | 5 05 | - |
| - verplante zaailingen van minder dan 4 jaar | 55 | - | 16 86 | - | 65 | - | 7 86 | - | 3 58 | - |
| - boompjes van meer dan 4 jaar | - | - | 3 39 | - | 10 | - | 41 | - | 80 | - |
| Totaal bosplanten | 8 40 | - | 52 25 | - | 5 85 | - | 92 59 | - | 42 58 | - |
| Totaal boomkwekerijproducten | 64 37 | 500 | 275 28 | 1 225 | 93 53 | 6 400 | 112 69 | 5 300 | 87 25 | - |

Dierlijke producten

Activiteit in de zuivelnijverheid

I.- ACTIVITEIT IN DE ZUIVELNIJVERHEID

1.- OPGEHAALDE HOEVEELHEDEN MELK EN ROOM + INVOER

| PERIODEN | Melk | | | | | |
|-------------|-----------|---------|---------|---------|--------------------------------------|---------|
| | Gewone | | AA | | Totaal zonder onderscheid in gehalte | |
| | 1 000 l | Vet g/l | 1 000 l | Vet g/l | 1 000 l | Vet g/l |
| 1997 | 2 160 904 | 41,56 | 697 062 | 43,28 | 2 857 965 | 41,98 |
| 1998 | 2 381 997 | 42,01 | 808 991 | 43,17 | 3 190 988 | 42,31 |
| 1999 | 2 316 365 | 41,53 | 852 768 | 42,76 | 3 169 133 | 41,86 |
| 2000 | 2 116 413 | 41,66 | 917 062 | 43,00 | 3 033 475 | 42,07 |
| 2001 | | | | | | |
| 2002 | | | | | | |
| 2001 | | | | | | |
| Januari | 160 748 | 43,00 | 93 133 | 43,91 | 253 880 | 43,33 |
| Februari | 154 316 | 42,50 | 85 755 | 43,77 | 240 071 | 42,95 |
| Maart | 179 162 | 42,27 | 94 726 | 43,66 | 273 888 | 42,75 |
| April | 172 222 | 42,04 | 89 157 | 43,62 | 261 380 | 42,58 |
| Mei | 199 687 | 41,18 | 90 313 | 42,85 | 290 000 | 41,70 |
| Juni | 197 831 | 40,04 | 79 992 | 41,85 | 277 823 | 40,56 |
| Juli | - | - | - | - | - | - |
| Augustus | - | - | - | - | - | - |
| September | - | - | - | - | - | - |
| Oktober | - | - | - | - | - | - |
| November | - | - | - | - | - | - |
| December | - | - | - | - | - | - |

| PERIODEN | Room | | Magere melk 1 000 l |
|-------------|---------|-------|------------------------|
| | 1 000 l | % Vet | |
| 1997 | 1 474 | 38,75 | 22 047 |
| 1998 | 2 544 | 41,07 | 19 678 |
| 1999 | 1 519 | 41,06 | 18 535 |
| 2000 | 9 | 38,69 | 18 858 |
| 2001 | | | |
| 2002 | | | |
| 2001 | | | |
| Januari | - | - | 1 123 |
| Februari | 1 | 39,40 | 1 136 |
| Maart | 2 | 39,49 | 1 261 |
| April | 1 | 40,09 | 1 177 |
| Mei | 2 | 39,54 | 1 703 |
| Juni | 2 | 43,59 | 1 877 |
| Juli | - | - | - |
| Augustus | - | - | - |
| September | - | - | - |
| Oktober | - | - | - |
| November | - | - | - |
| December | - | - | - |

I.- ACTIVITEIT IN DE ZUIVELNIJVERHEID (vervolg)

2.- BEREIDE HOEVEELHEDEN MELK EN ROOM (1 000 l) EN VOORRADEN OP HET EINDE VAN DE PERIODE

| PERIODEN | Volle melk | | | Halfvolle melk | | |
|-------------|---------------------|---------|---------|----------------|---------|-----------|
| | Met controlemerk AA | Andere | Totaal | Voorraden | Totaal | Voorraden |
| 1997 | 35 351 | 223 393 | 258 744 | 67 576 | 377 232 | 125 665 |
| 1998 | 30 585 | 214 647 | 245 233 | 77 659 | 365 113 | 136 705 |
| 1999 | 29 352 | 185 960 | 215 312 | 76 669 | 350 971 | 137 892 |
| 2000 | 26 428 | 180 029 | 206 457 | 70 497 | 360 897 | 133 146 |
| 2001 | | | | | | |
| 2002 | | | | | | |
| 2001 | | | | | | |
| Januari | 2 135 | 16 561 | 18 696 | 5 204 | 33 776 | 10 483 |
| Februari | 2 225 | 15 193 | 17 418 | 5 662 | 33 645 | 11 585 |
| Maart | 2 151 | 17 473 | 19 623 | 5 307 | 34 471 | 9 237 |
| April | 1 873 | 16 226 | 18 100 | 6 340 | 30 968 | 9 840 |
| Mei | 2 129 | 14 060 | 16 189 | 5 105 | 31 743 | 11 159 |
| Juni | 1 552 | 14 545 | 16 097 | 5 092 | 28 904 | 9 832 |
| Juli | - | - | - | - | - | - |
| Augustus | - | - | - | - | - | - |
| September | - | - | - | - | - | - |
| Oktober | - | - | - | - | - | - |
| November | - | - | - | - | - | - |
| December | - | - | - | - | - | - |

| PERIODEN | Magere melk | | Karnemelk | |
|-------------|-------------|-----------|-----------|-----------|
| | Totaal | Voorraden | Totaal | Voorraden |
| 1997 | 74 299 | 24 343 | 25 121 | 1 661 |
| 1998 | 77 041 | 29 456 | 25 189 | 2 078 |
| 1999 | 64 500 | 27 149 | 26 345 | 2 270 |
| 2000 | 76 093 | 23 649 | 28 840 | 2 862 |
| 2001 | | | | |
| 2002 | | | | |
| 2001 | | | | |
| Januari | 6 802 | 1 949 | 2 431 | 193 |
| Februari | 6 448 | 2 270 | 2 216 | 227 |
| Maart | 7 514 | 2 167 | 2 411 | 206 |
| April | 6 680 | 2 361 | 2 284 | 209 |
| Mei | 5 367 | 2 056 | 2 752 | 204 |
| Juni | 5 958 | 2 209 | 2 637 | 224 |
| Juli | - | - | - | - |
| Augustus | - | - | - | - |
| September | - | - | - | - |
| Oktober | - | - | - | - |
| November | - | - | - | - |
| December | - | - | - | - |

| PERIODEN | Room met een vetgehalte | | | | |
|-------------|--------------------------|------------------|---------------------------|--------|-----------|
| | Groter of gelijk aan 40% | Tussen 30 en 39% | Kleiner of gelijk aan 29% | Totaal | Voorraden |
| 1997 | 13 906 | 34 446 | 34 619 | 82 970 | 7 041 |
| 1998 | 13 950 | 35 193 | 41 075 | 90 218 | 8 043 |
| 1999 | 12 762 | 35 194 | 41 064 | 89 019 | 7 989 |
| 2000 | 11 360 | 39 234 | 44 018 | 94 612 | 8 168 |
| 2001 | | | | | |
| 2002 | | | | | |
| 2001 | | | | | |
| Januari | 800 | 2 693 | 3 699 | 7 192 | 680 |
| Februari | 954 | 2 608 | 3 531 | 7 093 | 703 |
| Maart | 1 107 | 2 931 | 4 193 | 8 231 | 612 |
| April | 1 191 | 2 687 | 6 720 | 10 598 | 587 |
| Mei | 888 | 3 033 | 4 477 | 8 399 | 586 |
| Juni | 691 | 3 933 | 2 875 | 7 498 | 473 |
| Juli | - | - | - | - | - |
| Augustus | - | - | - | - | - |
| September | - | - | - | - | - |
| Oktober | - | - | - | - | - |
| November | - | - | - | - | - |
| December | - | - | - | - | - |

I.- ACTIVITEIT IN DE ZUIVELNIJVERHEID (vervolg)

3.- TERUGGAVE VAN DE HOEVEELHEDEN MELK AAN DE VEEHOUDERS (1 000 l)

| PERIODEN | Magere melk | Karnemelk | Kunstmatig aangezuurde magere melk |
|-------------|-------------|-----------|------------------------------------|
| 1997 | .. | .. | .. |
| 1998 | - | 4 796 | .. |
| 1999 | - | 5 764 | .. |
| 2000 | - | 5 514 | .. |
| 2001 | | | |
| 2002 | | | |
| 2001 | | | |
| Januari | - | 409 | .. |
| Februari | - | 397 | .. |
| Maart | - | 537 | .. |
| April | - | 416 | .. |
| Mei | - | 537 | .. |
| Juni | - | 539 | .. |
| Juli | - | - | - |
| Augustus | - | - | - |
| September | - | - | - |
| Oktober | - | - | - |
| November | - | - | - |
| December | - | - | - |

I.- ACTIVITEIT IN DE ZUIVELNIJVERHEID (vervolg)

4.- FABRICAGE VAN DERIVATEN - GEFABRICEERDE HOEVEELHEDEN EN VOORRADEN OP HET EINDE VAN DE PERIODE
(1 000 KG)

| PERIODEN | Boter | | | |
|-------------|---------------|----------|-------------------|----------|
| | Melkerijboter | | Herbewerkte boter | |
| | Productie | Vorraden | Productie | Vorraden |
| 1997 | 29 837 | 6 180 | 34 570 | 11 019 |
| 1998 | 35 249 | 12 037 | 31 552 | 12 854 |
| 1999 | 37 692 | 11 874 | 29 660 | 13 757 |
| 2000 | 35 505 | 13 881 | 30 002 | 12 347 |
| 2001 | | | | |
| 2002 | | | | |
| 2001 | | | | |
| Januari | 3 198 | 1 750 | 2 376 | 1 009 |
| Februari | 2 472 | 2 360 | 2 470 | 1 021 |
| Maart | 2 548 | 2 266 | 3 032 | 1 186 |
| April | 2 810 | 1 850 | 3 112 | 1 235 |
| Mei | 3 262 | 2 603 | 2 849 | 1 202 |
| Juni | 3 362 | 3 079 | 2 610 | 1 095 |
| Juli | - | - | - | - |
| Augustus | - | - | - | - |
| September | - | - | - | - |
| Oktober | - | - | - | - |
| November | - | - | - | - |
| December | - | - | - | - |

| PERIODEN | Andere melkvetten met een boterconcentratie | | | | Mengsels van dierlijke of plantaardige vetten en van melkvetten | |
|-------------|---|----------|------------------------------|----------|---|----------|
| | Kleiner dan 80% (1) | | Groter of gelijk aan 90% (2) | | | |
| | Productie | Vorraden | Productie | Vorraden | Productie | Vorraden |
| 1997 | .. | .. | 79 653 | 30 108 | 9 894 | 8 241 |
| 1998 | .. | .. | 74 147 | 33 960 | .. | .. |
| 1999 | .. | .. | 71 854 | 45 073 | .. | .. |
| 2000 | .. | .. | 75 199 | 33 379 | .. | .. |
| 2001 | | | | | | |
| 2002 | | | | | | |
| 2001 | | | | | | |
| Januari | .. | .. | 7 154 | 2 949 | .. | .. |
| Februari | .. | .. | 5 763 | 2 461 | .. | .. |
| Maart | .. | .. | 10 462 | 2 935 | .. | .. |
| April | .. | .. | 5 730 | 2 632 | .. | .. |
| Mei | .. | .. | 5 766 | 2 031 | .. | .. |
| Juni | .. | .. | 6 360 | 2 228 | .. | .. |
| Juli | - | - | - | - | - | - |
| Augustus | - | - | - | - | - | - |
| September | - | - | - | - | - | - |
| Oktober | - | - | - | - | - | - |
| November | - | - | - | - | - | - |
| December | - | - | - | - | - | - |

(1) Omvat: driekwartboter, halfvolle boter, andere.

(2) Omvat: boterconcentraat, watervrij melkvet, butteroil, ghee.

I.- ACTIVITEIT IN DE ZUIVELNIJVERHEID (vervolg)

4.- FABRICAGE VAN DERIVATEN - GEFABRICEERDE HOEVEELHEDEN EN VOORRADEN OP HET EINDE VAN DE PERIODE (1 000 KG) (vervolg)

| PERIODEN | Poeder op basis van | | | |
|-------------|--------------------------------------|-----------|------------------------------|-----------|
| | Room, volle melk, halfvolle melk (3) | | Magere melk en karnemelk (4) | |
| | Productie | Voorraden | Productie | Voorraden |
| 1997 | 72 466 | 50 043 | 57 355 | 33 919 |
| 1998 | 77 939 | 56 332 | 57 017 | 38 347 |
| 1999 | 60 287 | 84 090 | 84 408 | 70 968 |
| 2000 | 67 460 | 47 880 | 78 120 | 45 494 |
| 2001 | | | | |
| 2002 | | | | |
| 2001 | | | | |
| Januari | 8 208 | 4 852 | 5 300 | 3 718 |
| Februari | 7 517 | 5 475 | 3 959 | 3 252 |
| Maart | 7 531 | 5 663 | 5 133 | 3 928 |
| April | 6 444 | 7 379 | 5 276 | 5 215 |
| Mei | 8 245 | 8 420 | 6 146 | 5 780 |
| Juni | 8 502 | 8 445 | 8 789 | 8 138 |
| Juli | - | - | - | - |
| Augustus | - | - | - | - |
| September | - | - | - | - |
| Oktober | - | - | - | - |
| November | - | - | - | - |
| December | - | - | - | - |

| PERIODEN | Poeder op basis van | | | | Ingedikte melk en wei | |
|-------------|---------------------|-----------|-----------|-----------|-----------------------|-----------|
| | Wei | | Andere | | | |
| | Productie | Voorraden | Productie | Voorraden | Productie | Voorraden |
| 1997 | .. | .. | 10 772 | 10 854 | 66 252 | 7 417 |
| 1998 | - | - | 9 996 | 11 433 | 81 901 | 12 546 |
| 1999 | - | - | 11 487 | 11 834 | 70 768 | 11 729 |
| 2000 | - | 12 | 12 322 | 4 711 | 82 978 | 7 351 |
| 2001 | | | | | | |
| 2002 | | | | | | |
| 2001 | | | | | | |
| Januari | - | - | 1 113 | 503 | 7 986 | 822 |
| Februari | - | - | 978 | 283 | 6 642 | 781 |
| Maart | - | - | 1 252 | 377 | 7 403 | 486 |
| April | - | - | 1 047 | 319 | 6 326 | 570 |
| Mei | - | - | 1 150 | 475 | 8 051 | 589 |
| Juni | - | - | 1 139 | 901 | 8 472 | 607 |
| Juli | - | - | - | - | - | - |
| Augustus | - | - | - | - | - | - |
| September | - | - | - | - | - | - |
| Oktober | - | - | - | - | - | - |
| November | - | - | - | - | - | - |
| December | - | - | - | - | - | - |

(3) Room (vet: 42% en meer), volle melk (vet: 26 tot - 42%), halfvolle en gedeeltelijk afgeroomde melk (vet: + 1,5 tot - 26%).

(4) Magere melk (vet: 1,5% max).

I.- ACTIVITEIT IN DE ZUIVELNIJVERHEID (vervolg)

4.- FABRICAGE VAN DERIVATEN - GEFABRICEERDE HOEVEELHEDEN EN VOORRADEN OP HET EINDE VAN DE PERIODE
(1 000 KG) (vervolg)

| PERIODEN | Verse kaas | | | | | |
|-------------|---------------------|--------|------------------|--------|---------|-----------|
| | Zonder toevoegingen | | Met toevoegingen | | Ricotta | Voorraden |
| | Magere | Andere | Magere | Andere | | |
| 1997 | 11 958 | 2 931 | 6 565 | 1 071 | 191 | 53 |
| 1998 | 8 453 | 2 159 | 6 378 | .. | 179 | 28 |
| 1999 | 7 276 | 2 113 | 3 058 | 1 045 | 182 | 62 |
| 2000 | 6 460 | 1 933 | 419 | 433 | 180 | 25 |
| 2001 | | | | | | |
| 2002 | | | | | | |
| 2001 | | | | | | |
| Januari | 572 | 139 | 48 | 41 | 12 | 1 |
| Februari | 540 | 128 | 37 | 28 | 12 | 3 |
| Maart | 664 | 166 | 41 | 35 | 12 | 6 |
| April | 598 | 154 | 31 | 29 | 13 | 2 |
| Mei | 636 | 227 | 46 | 34 | 22 | 1 |
| Juni | 635 | 180 | 55 | 19 | 13 | 2 |
| Juli | - | - | - | - | - | - |
| Augustus | - | - | - | - | - | - |
| September | - | - | - | - | - | - |
| Oktober | - | - | - | - | - | - |
| November | - | - | - | - | - | - |
| December | - | - | - | - | - | - |

| PERIODEN | Kaas | | | |
|-------------|---------|-------|-------|-------------------------------|
| | Cheddar | Gouda | Herve | Kazen van het Italiaanse type |
| 1997 | .. | 5 824 | 398 | 3 575 |
| 1998 | .. | 4 994 | 286 | 3 638 |
| 1999 | .. | 4 075 | 418 | 5 123 |
| 2000 | .. | 5 186 | 510 | 10 419 |
| 2001 | | | | |
| 2002 | | | | |
| 2001 | | | | |
| Januari | .. | 187 | 54 | 1 310 |
| Februari | .. | 177 | 42 | 1 131 |
| Maart | .. | 261 | 40 | 1 441 |
| April | .. | 178 | 48 | 1 230 |
| Mei | .. | 294 | 42 | 1 427 |
| Juni | .. | 197 | 29 | 1 282 |
| Juli | - | - | - | - |
| Augustus | - | - | - | - |
| September | - | - | - | - |
| Oktober | - | - | - | - |
| November | - | - | - | - |
| December | - | - | - | - |

I.- ACTIVITEIT IN DE ZUIVELNIJVERHEID (vervolg)

4.- FABRICAGE VAN DERIVATEN - GEFABRICEERDE HOEVEELHEDEN EN VOORRADEN OP HET EINDE VAN DE PERIODE (1 000 KG OF 1 000 L) (vervolg)

| PERIODEN | Kaas (vervolg) | | Smeltkaas (1 000 kg) | Vorraden smeltkaas (1 000 kg) |
|-------------|-------------------------|--------------------------|----------------------|-------------------------------|
| | Andere kazen (1 000 kg) | Vorraden kaas (1 000 kg) | | |
| 1997 | 27 390 | 42 010 | 54 964 | 29 110 |
| 1998 | 32 516 | 44 734 | 52 906 | 23 668 |
| 1999 | 25 641 | 47 100 | 51 824 | 22 154 |
| 2000 | 26 210 | 35 910 | 55 407 | 18 652 |
| 2001 | | | | |
| 2002 | | | | |
| 2001 | | | | |
| Januari | 2 378 | 2 207 | 3 614 | 1 422 |
| Februari | 2 152 | 3 022 | 3 883 | 1 349 |
| Maart | 2 228 | 3 468 | 4 327 | 1 758 |
| April | 2 057 | 3 569 | 4 144 | 1 314 |
| Mei | 2 129 | 3 798 | 3 312 | 1 164 |
| Juni | 2 054 | 4 211 | 3 153 | 1 404 |
| Juli | - | - | - | - |
| Augustus | - | - | - | - |
| September | - | - | - | - |
| Oktober | - | - | - | - |
| November | - | - | - | - |
| December | - | - | - | - |

| PERIODEN | Gefermenteerde melk | | | |
|-------------|---------------------|--------------------|---------------------|--------------------|
| | Natuur (5) | | Andere (6) | |
| | Productie (1 000 l) | Vorraden (1 000 l) | Productie (1 000 l) | Vorraden (1 000 l) |
| 1997 | 18 502 | 2 030 | 98 827 | 34 747 |
| 1998 | 29 377 | 2 588 | 102 844 | 35 324 |
| 1999 | 47 112 | 1 509 | 100 137 | 36 714 |
| 2000 | 55 590 | 668 | 101 767 | 36 978 |
| 2001 | | | | |
| 2002 | | | | |
| 2001 | | | | |
| Januari | 5 693 | 3 | 8 591 | 3 502 |
| Februari | 5 381 | 1 | 7 668 | 3 349 |
| Maart | 6 042 | 149 | 10 182 | 2 755 |
| April | 5 670 | 55 | 11 152 | 3 252 |
| Mei | 6 000 | 191 | 11 227 | 3 108 |
| Juni | 5 620 | 3 | 10 418 | 3 108 |
| Juli | - | - | - | - |
| Augustus | - | - | - | - |
| September | - | - | - | - |
| Oktober | - | - | - | - |
| November | - | - | - | - |
| December | - | - | - | - |

(5) Met suiker of andere zoetmiddelen inbegrepen.

(6) Geäromatiseerd, met vruchten.

I.- ACTIVITEIT IN DE ZUIVELNIJVERHEID (vervolg)

4.- FABRICAGE VAN DERIVATEN - GEFABRICEERDE HOEVEELHEDEN EN VOORRADEN OP HET EINDE VAN DE PERIODE
(1 000 L) (vervolg)

| PERIODEN | Yoghurt | | | |
|-------------|-----------|----------|-----------|----------|
| | Natuur | | Andere | |
| | Productie | Vorraden | Productie | Vorraden |
| 1997 | 36 614 | 3 309 | 44 482 | 350 |
| 1998 | 32 892 | 3 790 | 50 784 | 334 |
| 1999 | 28 180 | 5 711 | 26 736 | 300 |
| 2000 | 35 148 | 4 870 | 29 438 | 333 |
| 2001 | | | | |
| 2002 | | | | |
| 2001 | | | | |
| Januari | 3 063 | 370 | 2 535 | 30 |
| Februari | 2 977 | 491 | 3 070 | 20 |
| Maart | 3 169 | 383 | 3 763 | 28 |
| April | 2 924 | 327 | 3 431 | 24 |
| Mei | 3 263 | 359 | 3 505 | 30 |
| Juni | 2 875 | 356 | 3 553 | 20 |
| Juli | - | - | - | - |
| Augustus | - | - | - | - |
| September | - | - | - | - |
| Oktober | - | - | - | - |
| November | - | - | - | - |
| December | - | - | - | - |

| PERIODEN | Andere melk en melkdranken | | | |
|-------------|----------------------------|----------|--|----------|
| | Melk met vitamines | | Karnemelk met toegevoegde vruchten, geïromatiseerd | |
| | Productie | Vorraden | Productie | Vorraden |
| 1997 | 6 860 | 1 958 | .. | .. |
| 1998 | 7 878 | 2 732 | .. | .. |
| 1999 | 6 921 | 3 060 | .. | .. |
| 2000 | 7 699 | 2 905 | .. | .. |
| 2001 | | | | |
| 2002 | | | | |
| 2001 | | | | |
| Januari | 756 | 241 | .. | .. |
| Februari | 855 | 314 | .. | .. |
| Maart | 834 | 246 | .. | .. |
| April | 827 | 296 | .. | .. |
| Mei | 792 | 344 | .. | .. |
| Juni | 804 | 326 | .. | .. |
| Juli | - | - | - | - |
| Augustus | - | - | - | - |
| September | - | - | - | - |
| Oktober | - | - | - | - |
| November | - | - | - | - |
| December | - | - | - | - |

I.- ACTIVITEIT IN DE ZUIVELNIJVERHEID (vervolg)

4.- FABRICAGE VAN DERIVATEN - GEFABRICEERDE HOEVEELHEDEN EN VOORRADEN OP HET EINDE VAN DE PERIODE
(1 000 KG OF 1 000 L) (vervolg)

| PERIODEN | Andere melk en melkdranken (vervolg) | | Desserts op basis van melk/room | |
|-------------|--------------------------------------|-----------------------|---------------------------------|------------------------|
| | Chocolademelk | | Productie (1 000 kg) | Vorraden (1 000 kg) |
| | Productie (1 000 l) | Vorraden (1 000 l) | | |
| 1997 | 70 958 | 41 179 | 73 990 | 5 620 |
| 1998 | 69 120 | 31 321 | 81 382 | 4 290 |
| 1999 | 90 041 | 33 270 | 79 173 | 5 008 |
| 2000 | 89 153 | 29 371 | 81 195 | 4 743 |
| 2001 | | | | |
| 2002 | | | | |
| 2001 | | | | |
| Januari | 7 999 | 2 500 | 6 136 | 296 |
| Februari | 7 761 | 2 406 | 6 250 | 186 |
| Maart | 8 340 | 2 245 | 8 579 | 169 |
| April | 7 813 | 2 523 | 7 773 | 205 |
| Mei | 7 396 | 2 081 | 6 144 | 235 |
| Juni | 7 364 | 2 071 | 6 671 | 191 |
| Juli | - | - | - | - |
| Augustus | - | - | - | - |
| September | - | - | - | - |
| Oktober | - | - | - | - |
| November | - | - | - | - |
| December | - | - | - | - |

| PERIODEN | Consumptie-ijs (7) | | Wei voor de veevoeding (1 000 l) |
|-------------|------------------------|-----------------------|--|
| | Productie (1 000 l) | Vorraden (1 000 l) | |
| 1997 | 98 658 | 448 | 28 136 |
| 1998 | 99 246 | 332 | 26 608 |
| 1999 | 86 273 | - | 13 304 |
| 2000 | 98 867 | - | 13 679 |
| 2001 | | | |
| 2002 | | | |
| 2001 | | | |
| Januari | 6 211 | - | 1 503 |
| Februari | 7 374 | - | 1 245 |
| Maart | 8 929 | - | 1 747 |
| April | 9 508 | - | 1 225 |
| Mei | 12 401 | - | 1 268 |
| Juni | 13 513 | - | 1 161 |
| Juli | - | - | - |
| Augustus | - | - | - |
| September | - | - | - |
| Oktober | - | - | - |
| November | - | - | - |
| December | - | - | - |

(7) Omvat: roomijs (melkvet: 7 % en meer), melkijs (melkvet: 2,5% en meer), yoghurtijs en andere.

Dierlijke producten

Omvang van de varkensstapel

Dierlijke producten

Geslachte dieren : Aantal en gewicht

III.- GESLACHTE DIEREN - ONDERWORPEN AAN DE KEURING EN GESCHIKT VERKLAARD VOOR HET VERBRUIK
1. TOTAAL VAN DE SLACHTINGEN - AANTAL EN GEWICHT VAN DE GESLACHTE DIEREN (kg)

| PERIODEN EN PROVINCIES | Ossen | | | Stieren | | |
|---------------------------------|------------|-------------------|---------------------|---------------|-------------------|---------------------|
| | Aantal | Levend gewicht | Geslacht gewicht | Aantal | Levend gewicht | Geslacht gewicht |
| 1998 | 11 923 | 7 325 215 | 4 541 644 | 272 735 | 184 564 419 | 116 275 575 |
| 1999 | 6 263 | 3 961 977 | 2 456 427 | 231 127 | 159 473 878 | 102 063 308 |
| 2000 | 1 113 | 781 762 | 484 706 | 237 820 | 162 783 821 | 104 181 656 |
| 1ste kwartaal 2001 | | | | | | |
| BELGIE | 299 | 212 343 | 131 658 | 53 269 | 36 675 958 | 23 472 624 |
| Brussels Hoofdst. Gewest | 2 | 1 434 | 889 | 2 358 | 1 620 176 | 1 036 914 |
| Vlaams Gewest | 50 | 35 319 | 21 900 | 26 231 | 18 075 861 | 11 568 558 |
| Provincie Antwerpen | - | - | - | 3 280 | 2 259 708 | 1 446 215 |
| Provincie Limburg | - | - | - | 3 723 | 2 562 797 | 1 640 192 |
| Provincie Oost-Vlaanderen | 11 | 7 785 | 4 827 | 9 340 | 6 429 032 | 4 114 581 |
| Provincie Vlaams Brabant | 8 | 5 724 | 3 549 | 4 | 2 749 | 1 759 |
| Provincie West-Vlaanderen | 31 | 21 810 | 13 524 | 9 884 | 6 821 575 | 4 365 811 |
| Waals Gewest | 247 | 175 590 | 108 869 | 24 680 | 16 979 921 | 10 867 152 |
| Provincie Waals Brabant | - | - | - | 8 | 5 507 | 3 525 |
| Provincie Henegouwen | 232 | 165 027 | 102 318 | 7 794 | 5 362 422 | 3 431 953 |
| Provincie Luik | 2 | 1 434 | 890 | 14 744 | 10 143 911 | 6 492 104 |
| Provincie Luxemburg | 7 | 5 007 | 3 105 | 935 | 644 533 | 412 500 |
| Provincie Namen | 6 | 4 122 | 2 556 | 1 199 | 823 548 | 527 070 |
| 2de kwartaal 2001 | | | | | | |
| BELGIE | 252 | 182 022 | 112 857 | 53 414 | 37 088 936 | 23 736 925 |
| Brussels Hoofdst. Gewest | 1 | 729 | 452 | 2 021 | 1 402 465 | 897 576 |
| Vlaams Gewest | 38 | 27 495 | 17 048 | 31 419 | 21 819 438 | 13 964 446 |
| Provincie Antwerpen | - | - | - | 4 217 | 2 928 642 | 1 874 330 |
| Provincie Limburg | - | - | - | 4 007 | 2 787 569 | 1 784 047 |
| Provincie Oost-Vlaanderen | 9 | 6 492 | 4 025 | 10 840 | 7 526 087 | 4 816 698 |
| Provincie Vlaams Brabant | - | - | - | 5 | 3 457 | 2 213 |
| Provincie West-Vlaanderen | 29 | 21 003 | 13 023 | 12 350 | 8 573 883 | 5 487 158 |
| Waals Gewest | 213 | 153 798 | 95 357 | 19 974 | 13 867 033 | 8 874 903 |
| Provincie Waals Brabant | 2 | 1 440 | 893 | 3 | 2 067 | 1 323 |
| Provincie Henegouwen | 201 | 145 122 | 89 977 | 8 023 | 5 569 957 | 3 564 774 |
| Provincie Luik | - | - | - | 9 841 | 6 832 812 | 4 373 000 |
| Provincie Luxemburg | 9 | 6 507 | 4 035 | 538 | 372 091 | 238 138 |
| Provincie Namen | 1 | 729 | 452 | 1 569 | 1 090 106 | 697 668 |
| 3de kwartaal 2001 | | | | | | |
| BELGIE | 202 | 147 202 | 91 266 | 61 234 | 41 623 031 | 26 638 728 |
| Brussels Hoofdst. Gewest | - | - | - | 2 247 | 1 527 811 | 977 800 |
| Vlaams Gewest | 16 | 11 624 | 7 207 | 30 471 | 20 705 865 | 13 251 747 |
| Provincie Antwerpen | - | - | - | 4 314 | 2 934 048 | 1 877 792 |
| Provincie Limburg | - | - | - | 3 525 | 2 397 074 | 1 534 125 |
| Provincie Oost-Vlaanderen | 6 | 4 358 | 2 702 | 10 984 | 7 466 449 | 4 778 525 |
| Provincie Vlaams Brabant | - | - | - | 113 | 76 162 | 48 744 |
| Provincie West-Vlaanderen | 10 | 7 266 | 4 505 | 11 535 | 7 832 132 | 5 012 561 |
| Waals Gewest | 186 | 135 578 | 84 059 | 28 516 | 19 389 355 | 12 409 181 |
| Provincie Waals Brabant | 3 | 2 195 | 1 361 | 4 | 2 721 | 1 741 |
| Provincie Henegouwen | 163 | 118 795 | 73 653 | 7 628 | 5 185 511 | 3 318 724 |
| Provincie Luik | 1 | 721 | 447 | 17 469 | 11 878 277 | 7 602 095 |
| Provincie Luxemburg | 18 | 13 138 | 8 146 | 1 503 | 1 022 898 | 654 655 |
| Provincie Namen | 1 | 729 | 452 | 1 912 | 1 299 948 | 831 966 |

III.- GESLACHTE DIEREN - ONDERWORPEN AAN DE KEURING EN GESCHIKT VERKLAARD VOOR HET VERBRUIK
1. TOTAAL VAN DE SLACHTINGEN (vervolg) - AANTAL EN GEWICHT VAN DE GESLACHTE DIEREN (kg)

| PERIODEN EN PROVINCIES | Koeien | | | Vaarzen | | |
|---------------------------------|---------------|-------------------|---------------------|--------------|-------------------|---------------------|
| | Aantal | Levend gewicht | Geslacht gewicht | Aantal | Levend gewicht | Geslacht gewicht |
| 1998 | 275 701 | 180 249 073 | 108 149 439 | 51 824 | 32 406 630 | 20 416 203 |
| 1999 | 261 713 | 175 161 462 | 106 848 499 | 45 219 | 28 906 816 | 18 211 332 |
| 2000 | 258 109 | 169 338 902 | 103 196 755 | 35 107 | 21 780 022 | 13 721 430 |
| 1ste kwartaal 2001 | | | | | | |
| BELGIE | 61 163 | 42 860 832 | 26 145 118 | 5 344 | 3 357 227 | 2 115 049 |
| Brussels Hoofdst. Gewest | 3 336 | 2 324 027 | 1 417 656 | 60 | 37 340 | 23 523 |
| Vlaams Gewest | 45 498 | 31 925 350 | 19 474 469 | 3 779 | 2 373 929 | 1 495 574 |
| Provincie Antwerpen | 14 902 | 10 453 427 | 6 376 593 | 248 | 155 603 | 98 030 |
| Provincie Limburg | 3 784 | 2 656 805 | 1 620 651 | 976 | 612 613 | 385 948 |
| Provincie Oost-Vlaanderen | 12 623 | 8 860 542 | 5 404 932 | 776 | 486 706 | 306 625 |
| Provincie Vlaams Brabant | 36 | 25 250 | 15 404 | 4 | 2 522 | 1 589 |
| Provincie West-Vlaanderen | 14 153 | 9 929 326 | 6 056 889 | 1 775 | 1 116 485 | 703 382 |
| Waals Gewest | 12 329 | 8 611 455 | 5 252 993 | 1 505 | 945 958 | 595 952 |
| Provincie Waals Brabant | 4 | 2 805 | 1 712 | 7 | 4 385 | 2 763 |
| Provincie Henegouwen | 2 443 | 1 710 575 | 1 043 452 | 654 | 410 836 | 258 828 |
| Provincie Luik | 2 887 | 2 018 208 | 1 231 109 | 519 | 326 266 | 205 545 |
| Provincie Luxemburg | 3 539 | 2 459 725 | 1 500 433 | 74 | 46 393 | 29 227 |
| Provincie Namen | 3 456 | 2 420 142 | 1 476 287 | 251 | 158 078 | 99 589 |
| 2de kwartaal 2001 | | | | | | |
| BELGIE | 74 914 | 49 939 950 | 30 463 362 | 5 302 | 3 299 186 | 2 078 482 |
| Brussels Hoofdst. Gewest | 4 453 | 2 968 988 | 1 811 082 | - | - | - |
| Vlaams Gewest | 51 306 | 34 205 926 | 20 865 614 | 4 089 | 2 544 357 | 1 602 943 |
| Provincie Antwerpen | 17 496 | 11 662 817 | 7 114 319 | 223 | 138 749 | 87 412 |
| Provincie Limburg | 3 131 | 2 085 961 | 1 272 436 | 777 | 483 354 | 304 513 |
| Provincie Oost-Vlaanderen | 14 619 | 9 739 100 | 5 940 852 | 816 | 507 899 | 319 976 |
| Provincie Vlaams Brabant | 35 | 23 260 | 14 187 | 5 | 3 109 | 1 958 |
| Provincie West-Vlaanderen | 16 025 | 10 694 788 | 6 523 820 | 2 268 | 1 411 246 | 889 084 |
| Waals Gewest | 19 155 | 12 765 036 | 7 786 666 | 1 213 | 754 829 | 475 539 |
| Provincie Waals Brabant | - | - | - | 2 | 1 245 | 784 |
| Provincie Henegouwen | 2 978 | 1 989 991 | 1 213 891 | 595 | 370 113 | 233 170 |
| Provincie Luik | 9 042 | 6 028 271 | 3 677 245 | 241 | 149 924 | 94 451 |
| Provincie Luxemburg | 3 073 | 2 045 533 | 1 247 776 | 69 | 42 943 | 27 053 |
| Provincie Namen | 4 062 | 2 701 241 | 1 647 754 | 306 | 190 604 | 120 081 |
| 3de kwartaal 2001 | | | | | | |
| BELGIE | 75 571 | 49 844 140 | 30 404 924 | 4 998 | 3 048 436 | 1 920 524 |
| Brussels Hoofdst. Gewest | 4 505 | 2 975 925 | 1 815 315 | 2 | 1 186 | 747 |
| Vlaams Gewest | 58 562 | 38 607 586 | 23 550 626 | 3 410 | 2 081 603 | 1 311 419 |
| Provincie Antwerpen | 18 748 | 12 371 245 | 7 546 462 | 214 | 130 237 | 82 049 |
| Provincie Limburg | 4 046 | 2 665 037 | 1 625 671 | 933 | 567 514 | 357 535 |
| Provincie Oost-Vlaanderen | 16 486 | 10 855 498 | 6 621 852 | 1 192 | 726 757 | 457 861 |
| Provincie Vlaams Brabant | 108 | 72 570 | 44 268 | 1 | 614 | 387 |
| Provincie West-Vlaanderen | 19 174 | 12 643 236 | 7 712 373 | 1 070 | 656 481 | 413 587 |
| Waals Gewest | 12 504 | 8 260 629 | 5 038 983 | 1 586 | 965 647 | 608 358 |
| Provincie Waals Brabant | 1 | 641 | 391 | 1 | 622 | 392 |
| Provincie Henegouwen | 3 540 | 2 335 875 | 1 424 883 | 398 | 242 502 | 152 775 |
| Provincie Luik | 3 539 | 2 329 640 | 1 421 080 | 670 | 407 753 | 256 884 |
| Provincie Luxemburg | 2 193 | 1 460 699 | 891 026 | 51 | 31 098 | 19 592 |
| Provincie Namen | 3 231 | 2 133 774 | 1 301 603 | 466 | 283 672 | 178 715 |

III.- GESLACHTE DIEREN - ONDERWORPEN AAN DE KEURING EN GESCHIKT VERKLAARD VOOR HET VERBRUIK
1. TOTAAL VAN DE SLACHTINGEN (vervolg) - AANTAL EN GEWICHT VAN DE GESLACHTE DIEREN (kg)

| PERIODEN EN PROVINCIES | Kalveren | | | Totaal van de runderen | | |
|---------------------------------|---------------|-------------------|---------------------|------------------------|--------------------|---------------------|
| | Aantal | Levend gewicht | Geslacht gewicht | Aantal | Levend gewicht | Geslacht gewicht |
| 1998 | 311 083 | 74 650 208 | 46 283 099 | 923 266 | 479 195 545 | 295 665 960 |
| 1999 | 268 419 | 69 741 996 | 43 240 010 | 812 741 | 437 246 129 | 272 819 576 |
| 2000 | 277 396 | 71 696 719 | 44 451 980 | 809 545 | 426 381 226 | 266 136 527 |
| 1ste kwartaal 2001 | | | | | | |
| BELGIE | 69 601 | 17 581 624 | 10 900 597 | 189 676 | 100 687 984 | 62 765 046 |
| Brussels Hoofdst. Gewest | 656 | 164 891 | 102 231 | 6 412 | 4 147 868 | 2 581 213 |
| Vlaams Gewest | 67 738 | 17 110 468 | 10 608 486 | 143 296 | 69 520 927 | 43 168 987 |
| Provincie Antwerpen | 51 353 | 12 961 109 | 8 035 887 | 69 783 | 25 829 847 | 15 956 725 |
| Provincie Limburg | 14 315 | 3 626 999 | 2 248 737 | 22 798 | 9 459 214 | 5 895 528 |
| Provincie Oost-Vlaanderen | 146 | 36 734 | 22 774 | 22 896 | 15 820 799 | 9 853 739 |
| Provincie Vlaams Brabant | - | - | - | 52 | 36 245 | 22 301 |
| Provincie West-Vlaanderen | 1 924 | 485 626 | 301 088 | 27 767 | 18 374 822 | 11 440 694 |
| Waals Gewest | 1 207 | 306 265 | 189 880 | 39 968 | 27 019 189 | 17 014 846 |
| Provincie Waals Brabant | 2 | 503 | 311 | 21 | 13 200 | 8 311 |
| Provincie Henegouwen | 444 | 112 791 | 69 931 | 11 567 | 7 761 651 | 4 906 482 |
| Provincie Luik | 481 | 122 164 | 75 740 | 18 633 | 12 611 983 | 8 005 388 |
| Provincie Luxemburg | 60 | 15 213 | 9 432 | 4 615 | 3 170 871 | 1 954 697 |
| Provincie Namen | 220 | 55 594 | 34 466 | 5 132 | 3 461 484 | 2 139 968 |
| 2de kwartaal 2001 | | | | | | |
| BELGIE | 78 162 | 19 139 701 | 11 866 612 | 212 044 | 109 649 795 | 68 258 238 |
| Brussels Hoofdst. Gewest | 534 | 131 316 | 81 416 | 7 009 | 4 503 498 | 2 790 526 |
| Vlaams Gewest | 76 560 | 18 747 707 | 11 623 579 | 163 412 | 77 344 923 | 48 073 630 |
| Provincie Antwerpen | 58 499 | 14 329 242 | 8 884 132 | 80 435 | 29 059 450 | 17 960 193 |
| Provincie Limburg | 15 787 | 3 863 306 | 2 395 248 | 23 702 | 9 220 190 | 5 756 244 |
| Provincie Oost-Vlaanderen | 124 | 30 261 | 18 761 | 26 408 | 17 809 839 | 11 100 312 |
| Provincie Vlaams Brabant | 1 | 250 | 155 | 46 | 30 076 | 18 513 |
| Provincie West-Vlaanderen | 2 149 | 524 648 | 325 283 | 32 821 | 21 225 368 | 13 238 368 |
| Waals Gewest | 1 068 | 260 678 | 161 617 | 41 623 | 27 801 374 | 17 394 082 |
| Provincie Waals Brabant | - | - | - | 7 | 4 752 | 3 000 |
| Provincie Henegouwen | 459 | 112 091 | 69 494 | 12 256 | 8 187 274 | 5 171 306 |
| Provincie Luik | 375 | 91 386 | 56 659 | 19 499 | 13 102 393 | 8 201 355 |
| Provincie Luxemburg | 55 | 13 376 | 8 293 | 3 744 | 2 480 450 | 1 525 295 |
| Provincie Namen | 179 | 43 825 | 27 171 | 6 117 | 4 026 505 | 2 493 126 |
| 3de kwartaal 2001 | | | | | | |
| BELGIE | 67 860 | 17 526 466 | 10 866 409 | 209 865 | 112 189 275 | 69 921 851 |
| Brussels Hoofdst. Gewest | 354 | 91 493 | 56 726 | 7 108 | 4 596 415 | 2 850 588 |
| Vlaams Gewest | 66 377 | 17 143 173 | 10 628 767 | 158 836 | 78 549 851 | 48 749 766 |
| Provincie Antwerpen | 48 878 | 12 624 423 | 7 827 142 | 72 154 | 28 059 953 | 17 333 445 |
| Provincie Limburg | 15 312 | 3 954 600 | 2 451 851 | 23 816 | 9 584 225 | 5 969 182 |
| Provincie Oost-Vlaanderen | 243 | 62 768 | 38 915 | 28 911 | 19 115 830 | 11 899 855 |
| Provincie Vlaams Brabant | 2 | 518 | 322 | 224 | 149 864 | 93 721 |
| Provincie West-Vlaanderen | 1 942 | 500 864 | 310 537 | 33 731 | 21 639 979 | 13 453 563 |
| Waals Gewest | 1 129 | 291 800 | 180 916 | 43 921 | 29 043 009 | 18 321 497 |
| Provincie Waals Brabant | - | - | - | 9 | 6 179 | 3 885 |
| Provincie Henegouwen | 572 | 147 830 | 91 654 | 12 301 | 8 030 513 | 5 061 689 |
| Provincie Luik | 346 | 89 360 | 55 405 | 22 025 | 14 705 751 | 9 335 911 |
| Provincie Luxemburg | 47 | 12 175 | 7 547 | 3 812 | 2 540 008 | 1 580 966 |
| Provincie Namen | 164 | 42 435 | 26 310 | 5 774 | 3 760 558 | 2 339 046 |

III.- GESLACHTE DIEREN - ONDERWORPEN AAN DE KEURING EN GESCHIKT VERKLAARD VOOR HET VERBRUIK
1. TOTAAL VAN DE SLACHTINGEN (vervolg) - AANTAL EN GEWICHT VAN DE GESLACHTE DIEREN (kg)

| PERIODEN EN PROVINCIES | Varkens | | | Schapen en lammeren | | |
|---------------------------------|------------------|--------------------|---------------------|---------------------|-------------------|---------------------|
| | Aantal | Levend gewicht | Geslacht gewicht | Aantal | Levend gewicht | Geslacht gewicht |
| 1998 | 11 490 021 | 1 341 391 864 | 1 073 113 491 | 125 953 | 5 461 954 | 2 457 928 |
| 1999 | 10 608 237 | 1 237 841 974 | 990 273 569 | 126 547 | 5 357 952 | 2 679 005 |
| 2000 | 11 091 289 | 1 300 011 485 | 1 040 009 196 | 128 324 | 5 313 399 | 2 656 775 |
| 1ste kwartaal 2001 | | | | | | |
| BELGIE | 2 846 576 | 339 532 606 | 271 626 084 | 23 716 | 995 255 | 497 638 |
| Brussels Hoofdst. Gewest | 39 309 | 4 690 420 | 3 752 336 | 3 725 | 154 464 | 77 232 |
| Vlaams Gewest | 2 359 141 | 281 390 154 | 225 112 122 | 18 684 | 786 471 | 393 243 |
| Provincie Antwerpen | 463 984 | 55 350 808 | 44 280 647 | 11 949 | 502 851 | 251 428 |
| Provincie Limburg | 108 912 | 12 992 058 | 10 393 647 | 2 295 | 96 170 | 48 085 |
| Provincie Oost-Vlaanderen | 495 114 | 59 054 100 | 47 243 280 | 260 | 10 825 | 5 415 |
| Provincie Vlaams Brabant | 36 | 4 288 | 3 430 | 3 273 | 138 709 | 69 355 |
| Provincie West-Vlaanderen | 1 291 095 | 153 988 900 | 123 191 118 | 907 | 37 916 | 18 960 |
| Waals Gewest | 448 126 | 53 452 032 | 42 761 626 | 1 307 | 54 320 | 27 163 |
| Provincie Waals Brabant | - | - | - | 10 | 400 | 200 |
| Provincie Henegouwen | 256 057 | 30 539 078 | 24 431 262 | 817 | 33 824 | 16 913 |
| Provincie Luik | 191 037 | 22 789 808 | 18 231 847 | 343 | 14 318 | 7 160 |
| Provincie Luxemburg | 233 | 27 782 | 22 226 | 41 | 1 650 | 825 |
| Provincie Namen | 799 | 95 364 | 76 291 | 96 | 4 128 | 2 065 |
| 2de kwartaal 2001 | | | | | | |
| BELGIE | 2 844 560 | 333 767 502 | 267 013 998 | 27 323 | 1 097 075 | 548 549 |
| Brussels Hoofdst. Gewest | 42 512 | 4 988 126 | 3 990 500 | 5 665 | 214 624 | 107 312 |
| Vlaams Gewest | 2 344 550 | 275 097 339 | 220 077 868 | 18 860 | 769 311 | 384 661 |
| Provincie Antwerpen | 501 314 | 58 822 344 | 47 057 875 | 14 049 | 577 958 | 288 980 |
| Provincie Limburg | 114 408 | 13 424 369 | 10 739 495 | 1 203 | 50 302 | 25 152 |
| Provincie Oost-Vlaanderen | 507 156 | 59 508 624 | 47 606 898 | 504 | 19 993 | 9 998 |
| Provincie Vlaams Brabant | 20 | 2 345 | 1 875 | 1 702 | 63 976 | 31 988 |
| Provincie West-Vlaanderen | 1 221 652 | 143 339 657 | 114 671 725 | 1 402 | 57 082 | 28 543 |
| Waals Gewest | 457 498 | 53 682 037 | 42 945 630 | 2 798 | 113 140 | 56 576 |
| Provincie Waals Brabant | - | - | - | 2 | 84 | 42 |
| Provincie Henegouwen | 262 842 | 30 839 532 | 24 671 624 | 1 460 | 59 291 | 29 648 |
| Provincie Luik | 193 639 | 22 723 177 | 18 178 543 | 977 | 39 545 | 19 774 |
| Provincie Luxemburg | 209 | 24 531 | 19 626 | 131 | 5 190 | 2 596 |
| Provincie Namen | 808 | 94 797 | 75 837 | 228 | 9 030 | 4 516 |
| 3de kwartaal 2001 | | | | | | |
| BELGIE | 2 661 003 | 306 253 288 | 245 002 622 | 25 086 | 1 003 440 | 501 720 |
| Brussels Hoofdst. Gewest | 41 303 | 4 752 945 | 3 802 356 | 4 845 | 193 800 | 96 900 |
| Vlaams Gewest | 2 210 819 | 254 366 750 | 203 493 392 | 17 581 | 703 240 | 351 620 |
| Provincie Antwerpen | 438 359 | 50 412 798 | 40 330 238 | 13 356 | 534 240 | 267 120 |
| Provincie Limburg | 107 444 | 12 361 067 | 9 888 854 | 195 | 7 800 | 3 900 |
| Provincie Oost-Vlaanderen | 480 351 | 55 265 009 | 44 212 005 | 255 | 10 200 | 5 100 |
| Provincie Vlaams Brabant | 6 | 680 | 544 | 2 275 | 91 000 | 45 500 |
| Provincie West-Vlaanderen | 1 184 659 | 136 327 196 | 109 061 751 | 1 500 | 60 000 | 30 000 |
| Waals Gewest | 408 881 | 47 133 593 | 37 706 874 | 2 660 | 106 400 | 53 200 |
| Provincie Waals Brabant | - | - | - | - | - | - |
| Provincie Henegouwen | 253 214 | 29 113 243 | 23 290 595 | 850 | 34 000 | 17 000 |
| Provincie Luik | 154 550 | 17 892 079 | 14 313 662 | 1 140 | 45 600 | 22 800 |
| Provincie Luxemburg | 275 | 31 659 | 25 328 | 457 | 18 280 | 9 140 |
| Provincie Namen | 842 | 96 612 | 77 289 | 213 | 8 520 | 4 260 |

III.- GESLACHTE DIEREN - ONDERWORPEN AAN DE KEURING EN GESCHIKT VERKLAARD VOOR HET VERBRUIK
1. TOTAAL VAN DE SLACHTINGEN (vervolg) - AANTAL EN GEWICHT VAN DE GESLACHTE DIEREN (kg)

| PERIODEN EN PROVINCIES | Geiten en geitjes | | | Veulens | | |
|---------------------------------|-------------------|-------------------|---------------------|------------|-------------------|---------------------|
| | Aantal | Levend gewicht | Geslacht gewicht | Aantal | Levend gewicht | Geslacht gewicht |
| 1998 | 2 117 | 97 920 | 42 104 | 1 068 | 299 422 | 179 651 |
| 1999 | 2 791 | 124 960 | 62 486 | 1 025 | 282 239 | 169 342 |
| 2000 | 2 405 | 98 739 | 49 374 | 834 | 214 677 | 128 805 |
| 1ste kwartaal 2001 | | | | | | |
| BELGIE | 532 | 21 280 | 10 640 | 227 | 56 621 | 33 973 |
| Brussels Hoofdst. Gewest | 298 | 11 920 | 5 960 | - | - | - |
| Vlaams Gewest | 233 | 9 320 | 4 660 | 71 | 17 765 | 10 659 |
| Provincie Antwerpen | 196 | 7 840 | 3 920 | 12 | 3 060 | 1 836 |
| Provincie Limburg | 21 | 840 | 420 | 36 | 9 022 | 5 413 |
| Provincie Oost-Vlaanderen | 1 | 40 | 20 | - | - | - |
| Provincie Vlaams Brabant | 9 | 360 | 180 | - | - | - |
| Provincie West-Vlaanderen | 6 | 240 | 120 | 23 | 5 683 | 3 410 |
| Waals Gewest | 1 | 40 | 20 | 156 | 38 856 | 23 314 |
| Provincie Waals Brabant | - | - | - | - | - | - |
| Provincie Henegouwen | 1 | 40 | 20 | 141 | 35 115 | 21 069 |
| Provincie Luik | - | - | - | 13 | 3 231 | 1 939 |
| Provincie Luxemburg | - | - | - | 1 | 255 | 153 |
| Provincie Namen | - | - | - | 1 | 255 | 153 |
| 2de kwartaal 2001 | | | | | | |
| BELGIE | 587 | 23 394 | 11 698 | 195 | 46 197 | 27 717 |
| Brussels Hoofdst. Gewest | 265 | 10 878 | 5 439 | - | - | - |
| Vlaams Gewest | 322 | 12 516 | 6 259 | 92 | 21 642 | 12 984 |
| Provincie Antwerpen | 295 | 11 431 | 5 716 | 4 | 898 | 539 |
| Provincie Limburg | 14 | 536 | 268 | 33 | 7 773 | 4 663 |
| Provincie Oost-Vlaanderen | 6 | 234 | 117 | 24 | 5 566 | 3 339 |
| Provincie Vlaams Brabant | - | - | - | - | - | - |
| Provincie West-Vlaanderen | 7 | 315 | 158 | 31 | 7 405 | 4 443 |
| Waals Gewest | - | - | - | 103 | 24 555 | 14 733 |
| Provincie Waals Brabant | - | - | - | - | - | - |
| Provincie Henegouwen | - | - | - | 100 | 23 816 | 14 289 |
| Provincie Luik | - | - | - | 2 | 498 | 299 |
| Provincie Luxemburg | - | - | - | 1 | 241 | 145 |
| Provincie Namen | - | - | - | - | - | - |
| 3de kwartaal 2001 | | | | | | |
| BELGIE | 475 | 18 831 | 9 416 | 250 | 64 482 | 38 689 |
| Brussels Hoofdst. Gewest | 355 | 14 070 | 7 035 | - | - | - |
| Vlaams Gewest | 113 | 4 488 | 2 244 | 164 | 42 449 | 25 469 |
| Provincie Antwerpen | 81 | 3 226 | 1 613 | 83 | 21 337 | 12 803 |
| Provincie Limburg | 14 | 546 | 273 | 17 | 4 414 | 2 648 |
| Provincie Oost-Vlaanderen | 6 | 236 | 118 | 38 | 9 834 | 5 900 |
| Provincie Vlaams Brabant | - | - | - | - | - | - |
| Provincie West-Vlaanderen | 12 | 480 | 240 | 26 | 6 864 | 4 118 |
| Waals Gewest | 7 | 273 | 137 | 86 | 22 033 | 13 220 |
| Provincie Waals Brabant | - | - | - | - | - | - |
| Provincie Henegouwen | - | - | - | 86 | 22 033 | 13 220 |
| Provincie Luik | 7 | 273 | 137 | - | - | - |
| Provincie Luxemburg | - | - | - | - | - | - |
| Provincie Namen | - | - | - | - | - | - |

III.- GESLACHTE DIEREN - ONDERWORPEN AAN DE KEURING EN GESCHIKT VERKLAARD VOOR HET VERBRUIK
1. TOTAAL VAN DE SLACHTINGEN (vervolg) - AANTAL EN GEWICHT VAN DE GESLACHTE DIEREN (kg)

| PERIODEN EN PROVINCIES | Andere paarden | | | Totaal van al de dieren | | |
|---------------------------------|----------------|-------------------|---------------------|-------------------------|--------------------|---------------------|
| | Aantal | Levend gewicht | Geslacht gewicht | Aantal | Levend gewicht | Geslacht gewicht |
| 1998 | 16 021 | 7 854 964 | 4 712 974 | 12 558 446 | 1 834 301 669 | 1 376 172 108 |
| 1999 | 15 833 | 7 997 653 | 4 798 589 | 11 567 174 | 1 688 850 907 | 1 270 802 567 |
| 2000 | 18 594 | 9 188 464 | 5 513 076 | 12 050 991 | 1 741 207 990 | 1 314 493 753 |
| 1ste kwartaal 2001 | | | | | | |
| BELGIE | 7 198 | 3 358 093 | 2 014 852 | 3 067 925 | 444 651 839 | 336 948 233 |
| Brussels Hoofdst. Gewest | 701 | 327 105 | 196 263 | 50 445 | 9 331 777 | 6 613 004 |
| Vlaams Gewest | 5 797 | 2 705 021 | 1 623 010 | 2 527 222 | 354 429 658 | 270 312 681 |
| Provincie Antwerpen | 65 | 30 766 | 18 459 | 545 989 | 81 725 172 | 60 513 015 |
| Provincie Limburg | 52 | 24 125 | 14 474 | 134 114 | 22 581 429 | 16 357 567 |
| Provincie Oost-Vlaanderen | 628 | 292 697 | 175 618 | 518 899 | 75 178 461 | 57 278 072 |
| Provincie Vlaams Brabant | 1 | 488 | 293 | 3 371 | 180 090 | 95 559 |
| Provincie West-Vlaanderen | 5 051 | 2 356 945 | 1 414 166 | 1 324 849 | 174 764 506 | 136 068 468 |
| Waals Gewest | 700 | 325 967 | 195 579 | 490 258 | 80 890 404 | 60 022 548 |
| Provincie Waals Brabant | - | - | - | 31 | 13 600 | 8 511 |
| Provincie Henegouwen | 654 | 304 267 | 182 560 | 269 237 | 38 673 975 | 29 558 306 |
| Provincie Luik | 40 | 18 921 | 11 353 | 210 066 | 35 438 261 | 26 257 687 |
| Provincie Luxemburg | 3 | 1 399 | 839 | 4 893 | 3 201 957 | 1 978 740 |
| Provincie Namen | 3 | 1 380 | 827 | 6 031 | 3 562 611 | 2 219 304 |
| 2de kwartaal 2001 | | | | | | |
| BELGIE | 4 177 | 2 038 571 | 1 223 136 | 3 088 886 | 446 622 534 | 337 083 336 |
| Brussels Hoofdst. Gewest | 454 | 221 239 | 132 743 | 55 905 | 9 938 365 | 7 026 520 |
| Vlaams Gewest | 3 142 | 1 533 732 | 920 235 | 2 530 378 | 354 779 463 | 269 475 637 |
| Provincie Antwerpen | 53 | 25 948 | 15 567 | 596 150 | 88 498 029 | 65 328 870 |
| Provincie Limburg | 20 | 9 787 | 5 872 | 139 380 | 22 712 957 | 16 531 694 |
| Provincie Oost-Vlaanderen | 238 | 116 209 | 69 726 | 534 336 | 77 460 465 | 58 790 390 |
| Provincie Vlaams Brabant | - | - | - | 1 768 | 96 397 | 52 376 |
| Provincie West-Vlaanderen | 2 831 | 1 381 788 | 829 070 | 1 258 744 | 166 011 615 | 128 772 307 |
| Waals Gewest | 581 | 283 600 | 170 158 | 502 603 | 81 904 706 | 60 581 179 |
| Provincie Waals Brabant | - | - | - | 9 | 4 836 | 3 042 |
| Provincie Henegouwen | 552 | 269 447 | 161 666 | 277 210 | 39 379 360 | 30 048 533 |
| Provincie Luik | 26 | 12 702 | 7 622 | 214 143 | 35 878 315 | 26 407 593 |
| Provincie Luxemburg | - | - | - | 4 085 | 2 510 412 | 1 547 662 |
| Provincie Namen | 3 | 1 451 | 870 | 7 156 | 4 131 783 | 2 574 349 |
| 3de kwartaal 2001 | | | | | | |
| BELGIE | 3 791 | 1 900 919 | 1 140 549 | 2 900 470 | 421 430 235 | 316 614 847 |
| Brussels Hoofdst. Gewest | 241 | 120 520 | 72 312 | 53 852 | 9 677 750 | 6 829 191 |
| Vlaams Gewest | 3 064 | 1 537 114 | 922 267 | 2 390 577 | 335 203 892 | 253 544 758 |
| Provincie Antwerpen | 55 | 27 457 | 16 474 | 524 088 | 79 059 011 | 57 961 693 |
| Provincie Limburg | 23 | 11 489 | 6 893 | 131 509 | 21 969 541 | 15 871 750 |
| Provincie Oost-Vlaanderen | 190 | 95 215 | 57 128 | 509 751 | 74 496 324 | 56 180 106 |
| Provincie Vlaams Brabant | - | - | - | 2 505 | 241 544 | 139 765 |
| Provincie West-Vlaanderen | 2 796 | 1 402 953 | 841 772 | 1 222 724 | 159 437 472 | 123 391 444 |
| Waals Gewest | 486 | 243 285 | 145 970 | 456 041 | 76 548 593 | 56 240 898 |
| Provincie Waals Brabant | - | - | - | 9 | 6 179 | 3 885 |
| Provincie Henegouwen | 461 | 230 828 | 138 496 | 266 912 | 37 430 617 | 28 521 000 |
| Provincie Luik | 23 | 11 450 | 6 870 | 177 745 | 32 655 153 | 23 679 380 |
| Provincie Luxemburg | - | - | - | 4 544 | 2 589 947 | 1 615 434 |
| Provincie Namen | 2 | 1 007 | 604 | 6 831 | 3 866 697 | 2 421 199 |

III.- GESLACHTE DIEREN - ONDERWORPEN AAN DE KEURING EN GESCHIKT VERKLAARD VOOR HET VERBRUIK
2. SLACHTINGEN IN DE OPENBARE SLACHTHUIZEN - AANTAL EN GEWICHT VAN DE GESLACHTE DIEREN (kg)

| PERIODEN EN PROVINCIES | Ossen | | | Stieren | | |
|---------------------------------|------------|-------------------|---------------------|---------------|-------------------|---------------------|
| | Aantal | Levend gewicht | Geslacht gewicht | Aantal | Levend gewicht | Geslacht gewicht |
| 1998 | 8 103 | 4 973 631 | 3 083 659 | 151 343 | 102 388 186 | 64 504 555 |
| 1999 | 4 150 | 2 621 662 | 1 625 433 | 119 753 | 82 608 739 | 52 869 601 |
| 2000 | 721 | 508 324 | 315 165 | 136 418 | 93 351 996 | 59 745 283 |
| 1ste kwartaal 2001 | | | | | | |
| BELGIE | 168 | 119 235 | 73 925 | 28 999 | 19 950 961 | 12 768 615 |
| Brussels Hoofdst. Gewest | - | - | - | - | - | - |
| Vlaams Gewest | - | - | - | 8 364 | 5 758 667 | 3 685 547 |
| Provincie Antwerpen | - | - | - | 1 958 | 1 348 291 | 862 906 |
| Provincie Limburg | - | - | - | 3 048 | 2 098 255 | 1 342 883 |
| Provincie Oost-Vlaanderen | - | - | - | 3 358 | 2 312 121 | 1 479 758 |
| Provincie Vlaams Brabant | - | - | - | - | - | - |
| Provincie West-Vlaanderen | - | - | - | - | - | - |
| Waals Gewest | 168 | 119 235 | 73 925 | 20 635 | 14 192 294 | 9 083 068 |
| Provincie Waals Brabant | - | - | - | - | - | - |
| Provincie Henegouwen | 163 | 115 701 | 71 734 | 5 858 | 4 027 801 | 2 577 792 |
| Provincie Luik | - | - | - | 13 162 | 9 054 101 | 5 794 626 |
| Provincie Luxemburg | 3 | 2 160 | 1 339 | 889 | 612 821 | 392 204 |
| Provincie Namen | 2 | 1 374 | 852 | 726 | 497 571 | 318 446 |
| 2de kwartaal 2001 | | | | | | |
| BELGIE | 144 | 104 016 | 64 490 | 25 238 | 17 528 237 | 11 218 070 |
| Brussels Hoofdst. Gewest | - | - | - | - | - | - |
| Vlaams Gewest | 1 | 720 | 446 | 9 952 | 6 914 364 | 4 425 194 |
| Provincie Antwerpen | - | - | - | 2 552 | 1 771 332 | 1 133 652 |
| Provincie Limburg | - | - | - | 2 883 | 2 007 737 | 1 284 953 |
| Provincie Oost-Vlaanderen | 1 | 720 | 446 | 4 517 | 3 135 295 | 2 006 589 |
| Provincie Vlaams Brabant | - | - | - | - | - | - |
| Provincie West-Vlaanderen | - | - | - | - | - | - |
| Waals Gewest | 143 | 103 296 | 64 044 | 15 286 | 10 613 873 | 6 792 876 |
| Provincie Waals Brabant | - | - | - | - | - | - |
| Provincie Henegouwen | 142 | 102 567 | 63 592 | 5 120 | 3 555 612 | 2 275 591 |
| Provincie Luik | - | - | - | 8 815 | 6 120 893 | 3 917 371 |
| Provincie Luxemburg | - | - | - | 507 | 350 629 | 224 402 |
| Provincie Namen | 1 | 729 | 452 | 844 | 586 739 | 375 512 |
| 3de kwartaal 2001 | | | | | | |
| BELGIE | 139 | 101 307 | 62 810 | 34 491 | 23 452 732 | 15 009 750 |
| Brussels Hoofdst. Gewest | - | - | - | - | - | - |
| Vlaams Gewest | - | - | - | 10 349 | 7 037 622 | 4 504 079 |
| Provincie Antwerpen | - | - | - | 2 531 | 1 722 004 | 1 102 083 |
| Provincie Limburg | - | - | - | 2 388 | 1 623 541 | 1 039 066 |
| Provincie Oost-Vlaanderen | - | - | - | 5 320 | 3 617 937 | 2 315 480 |
| Provincie Vlaams Brabant | - | - | - | 110 | 74 140 | 47 450 |
| Provincie West-Vlaanderen | - | - | - | - | - | - |
| Waals Gewest | 139 | 101 307 | 62 810 | 24 142 | 16 415 110 | 10 505 671 |
| Provincie Waals Brabant | - | - | - | - | - | - |
| Provincie Henegouwen | 139 | 101 307 | 62 810 | 5 069 | 3 445 719 | 2 205 260 |
| Provincie Luik | - | - | - | 16 332 | 11 104 895 | 7 107 133 |
| Provincie Luxemburg | - | - | - | 1 466 | 997 755 | 638 564 |
| Provincie Namen | - | - | - | 1 275 | 866 741 | 554 714 |

III.- GESLACHTE DIEREN - ONDERWORPEN AAN DE KEURING EN GESCHIKT VERKLAARD VOOR HET VERBRUIK
2. SLACHTINGEN IN DE OPENBARE SLACHTHUIZEN (vervolg) - AANTAL EN GEWICHT VAN DE GESLACHTE DIEREN (kg)

| PERIODEN EN PROVINCIES | Koeien | | | Vaarzen | | |
|---------------------------------|---------------|-------------------|---------------------|--------------|-------------------|---------------------|
| | Aantal | Levend gewicht | Geslacht gewicht | Aantal | Levend gewicht | Geslacht gewicht |
| 1998 | 86 224 | 56 320 986 | 33 792 591 | 20 765 | 12 981 018 | 8 178 046 |
| 1999 | 85 848 | 57 527 068 | 35 091 517 | 16 796 | 10 704 668 | 6 743 955 |
| 2000 | 77 276 | 50 642 489 | 30 891 926 | 12 904 | 7 993 894 | 5 036 155 |
| 1ste kwartaal 2001 | | | | | | |
| BELGIE | 20 954 | 14 663 765 | 8 944 895 | 2 336 | 1 467 552 | 924 558 |
| Brussels Hoofdst. Gewest | - | - | - | - | - | - |
| Vlaams Gewest | 12 786 | 8 957 619 | 5 464 148 | 1 259 | 790 079 | 497 750 |
| Provincie Antwerpen | 5 093 | 3 555 391 | 2 168 789 | 24 | 15 108 | 9 518 |
| Provincie Limburg | 3 087 | 2 167 131 | 1 321 950 | 727 | 456 345 | 287 498 |
| Provincie Oost-Vlaanderen | 4 606 | 3 235 097 | 1 973 409 | 508 | 318 626 | 200 734 |
| Provincie Vlaams Brabant | - | - | - | - | - | - |
| Provincie West-Vlaanderen | - | - | - | - | - | - |
| Waals Gewest | 8 168 | 5 706 146 | 3 480 747 | 1 077 | 677 473 | 426 808 |
| Provincie Waals Brabant | - | - | - | - | - | - |
| Provincie Henegouwen | 1 407 | 987 238 | 602 214 | 459 | 288 484 | 181 746 |
| Provincie Luik | 1 001 | 704 022 | 429 454 | 324 | 203 985 | 128 510 |
| Provincie Luxemburg | 3 507 | 2 437 495 | 1 486 872 | 47 | 29 421 | 18 535 |
| Provincie Namen | 2 253 | 1 577 391 | 962 207 | 247 | 155 583 | 98 017 |
| 2de kwartaal 2001 | | | | | | |
| BELGIE | 27 829 | 18 538 454 | 11 308 456 | 1 866 | 1 161 198 | 731 555 |
| Brussels Hoofdst. Gewest | - | - | - | - | - | - |
| Vlaams Gewest | 14 062 | 9 368 761 | 5 714 945 | 1 060 | 659 461 | 415 461 |
| Provincie Antwerpen | 5 877 | 3 913 278 | 2 387 101 | 13 | 8 079 | 5 090 |
| Provincie Limburg | 2 035 | 1 355 653 | 826 948 | 376 | 233 731 | 147 251 |
| Provincie Oost-Vlaanderen | 6 150 | 4 099 830 | 2 500 896 | 671 | 417 651 | 263 120 |
| Provincie Vlaams Brabant | - | - | - | - | - | - |
| Provincie West-Vlaanderen | - | - | - | - | - | - |
| Waals Gewest | 13 767 | 9 169 693 | 5 593 511 | 806 | 501 737 | 316 094 |
| Provincie Waals Brabant | - | - | - | - | - | - |
| Provincie Henegouwen | 1 191 | 793 623 | 484 110 | 399 | 248 289 | 156 421 |
| Provincie Luik | 6 941 | 4 627 604 | 2 822 838 | 65 | 40 443 | 25 479 |
| Provincie Luxemburg | 3 040 | 2 023 414 | 1 234 283 | 37 | 23 025 | 14 506 |
| Provincie Namen | 2 595 | 1 725 052 | 1 052 280 | 305 | 189 980 | 119 688 |
| 3de kwartaal 2001 | | | | | | |
| BELGIE | 21 799 | 14 392 881 | 8 779 657 | 2 691 | 1 638 677 | 1 032 369 |
| Brussels Hoofdst. Gewest | - | - | - | - | - | - |
| Vlaams Gewest | 15 027 | 9 911 822 | 6 046 210 | 1 340 | 815 989 | 514 076 |
| Provincie Antwerpen | 4 773 | 3 148 531 | 1 920 604 | 5 | 3 007 | 1 895 |
| Provincie Limburg | 2 932 | 1 933 204 | 1 179 254 | 528 | 321 858 | 202 772 |
| Provincie Oost-Vlaanderen | 7 219 | 4 760 871 | 2 904 130 | 807 | 491 124 | 309 409 |
| Provincie Vlaams Brabant | 103 | 69 216 | 42 222 | - | - | - |
| Provincie West-Vlaanderen | - | - | - | - | - | - |
| Waals Gewest | 6 772 | 4 481 059 | 2 733 447 | 1 351 | 822 688 | 518 293 |
| Provincie Waals Brabant | - | - | - | - | - | - |
| Provincie Henegouwen | 1 071 | 705 896 | 430 597 | 342 | 208 492 | 131 349 |
| Provincie Luik | 1 392 | 917 892 | 559 914 | 531 | 323 150 | 203 584 |
| Provincie Luxemburg | 2 161 | 1 439 538 | 878 118 | 19 | 11 617 | 7 319 |
| Provincie Namen | 2 148 | 1 417 733 | 864 818 | 459 | 279 429 | 176 041 |

III.- GESLACHTE DIEREN - ONDERWORPEN AAN DE KEURING EN GESCHIKT VERKLAARD VOOR HET VERBRUIK
2. SLACHTINGEN IN DE OPENBARE SLACHTHUIZEN (vervolg) - AANTAL EN GEWICHT VAN DE GESLACHTE DIEREN (kg)

| PERIODEN EN PROVINCIES | Kalveren | | | Totaal van de runderen | | |
|---------------------------------|---------------|-------------------|---------------------|------------------------|-------------------|---------------------|
| | Aantal | Levend gewicht | Geslacht gewicht | Aantal | Levend gewicht | Geslacht gewicht |
| 1998 | 109 838 | 26 354 718 | 16 339 915 | 376 273 | 203 018 539 | 125 898 766 |
| 1999 | 90 193 | 23 494 952 | 14 566 868 | 316 740 | 176 957 089 | 110 897 374 |
| 2000 | 101 221 | 26 145 050 | 16 209 938 | 328 541 | 178 641 753 | 112 198 467 |
| 1ste kwartaal 2001 | | | | | | |
| BELGIE | 25 550 | 6 444 644 | 3 995 678 | 78 007 | 42 646 157 | 26 707 671 |
| Brussels Hoofdst. Gewest | - | - | - | - | - | - |
| Vlaams Gewest | 24 954 | 6 292 707 | 3 901 478 | 47 363 | 21 799 072 | 13 548 923 |
| Provincie Antwerpen | 24 270 | 6 119 382 | 3 794 017 | 31 345 | 11 038 172 | 6 835 230 |
| Provincie Limburg | 618 | 156 630 | 97 111 | 7 480 | 4 878 361 | 3 049 442 |
| Provincie Oost-Vlaanderen | 66 | 16 695 | 10 350 | 8 538 | 5 882 539 | 3 664 251 |
| Provincie Vlaams Brabant | - | - | - | - | - | - |
| Provincie West-Vlaanderen | - | - | - | - | - | - |
| Waals Gewest | 596 | 151 937 | 94 200 | 30 644 | 20 847 085 | 13 158 748 |
| Provincie Waals Brabant | - | - | - | - | - | - |
| Provincie Henegouwen | 398 | 101 180 | 62 733 | 8 285 | 5 520 404 | 3 496 219 |
| Provincie Luik | 91 | 23 452 | 14 539 | 14 578 | 9 985 560 | 6 367 129 |
| Provincie Luxemburg | 23 | 5 834 | 3 617 | 4 469 | 3 087 731 | 1 902 567 |
| Provincie Namen | 84 | 21 471 | 13 311 | 3 312 | 2 253 390 | 1 392 833 |
| 2de kwartaal 2001 | | | | | | |
| BELGIE | 29 137 | 7 140 033 | 4 426 819 | 84 214 | 44 471 938 | 27 749 390 |
| Brussels Hoofdst. Gewest | - | - | - | - | - | - |
| Vlaams Gewest | 28 531 | 6 991 851 | 4 334 947 | 53 606 | 23 935 157 | 14 890 993 |
| Provincie Antwerpen | 27 833 | 6 821 218 | 4 229 155 | 36 275 | 12 513 907 | 7 754 998 |
| Provincie Limburg | 626 | 153 075 | 94 906 | 5 920 | 3 750 196 | 2 354 058 |
| Provincie Oost-Vlaanderen | 72 | 17 558 | 10 886 | 11 411 | 7 671 054 | 4 781 937 |
| Provincie Vlaams Brabant | - | - | - | - | - | - |
| Provincie West-Vlaanderen | - | - | - | - | - | - |
| Waals Gewest | 606 | 148 182 | 91 872 | 30 608 | 20 536 781 | 12 858 397 |
| Provincie Waals Brabant | - | - | - | - | - | - |
| Provincie Henegouwen | 428 | 104 571 | 64 833 | 7 280 | 4 804 662 | 3 044 547 |
| Provincie Luik | 82 | 20 040 | 12 425 | 15 903 | 10 808 980 | 6 778 113 |
| Provincie Luxemburg | 20 | 4 923 | 3 052 | 3 604 | 2 401 991 | 1 476 243 |
| Provincie Namen | 76 | 18 648 | 11 562 | 3 821 | 2 521 148 | 1 559 494 |
| 3de kwartaal 2001 | | | | | | |
| BELGIE | 21 348 | 5 514 587 | 3 419 043 | 80 468 | 45 100 184 | 28 303 629 |
| Brussels Hoofdst. Gewest | - | - | - | - | - | - |
| Vlaams Gewest | 20 651 | 5 334 388 | 3 307 319 | 47 367 | 23 099 821 | 14 371 684 |
| Provincie Antwerpen | 19 958 | 5 155 386 | 3 196 339 | 27 267 | 10 028 928 | 6 220 921 |
| Provincie Limburg | 571 | 147 516 | 91 459 | 6 419 | 4 026 119 | 2 512 551 |
| Provincie Oost-Vlaanderen | 122 | 31 486 | 19 521 | 13 468 | 8 901 418 | 5 548 540 |
| Provincie Vlaams Brabant | - | - | - | 213 | 143 356 | 89 672 |
| Provincie West-Vlaanderen | - | - | - | - | - | - |
| Waals Gewest | 697 | 180 199 | 111 724 | 33 101 | 22 000 363 | 13 931 945 |
| Provincie Waals Brabant | - | - | - | - | - | - |
| Provincie Henegouwen | 519 | 134 142 | 83 168 | 7 140 | 4 595 556 | 2 913 184 |
| Provincie Luik | 115 | 29 737 | 18 438 | 18 370 | 12 375 674 | 7 889 069 |
| Provincie Luxemburg | 24 | 6 226 | 3 859 | 3 670 | 2 455 136 | 1 527 860 |
| Provincie Namen | 39 | 10 094 | 6 259 | 3 921 | 2 573 997 | 1 601 832 |

III.- GESLACHTE DIEREN - ONDERWORPEN AAN DE KEURING EN GESCHIKT VERKLAARD VOOR HET VERBRUIK
2. SLACHTINGEN IN DE OPENBARE SLACHTHUIZEN (vervolg) - AANTAL EN GEWICHT VAN DE GESLACHTE DIEREN (kg)

| PERIODEN EN PROVINCIES | Varkens | | | Schapen en lammeren | | |
|---------------------------------|----------------|-------------------|---------------------|---------------------|-------------------|---------------------|
| | Aantal | Levend gewicht | Geslacht gewicht | Aantal | Levend gewicht | Geslacht gewicht |
| 1998 | 2 430 995 | 283 807 366 | 227 045 894 | 42 796 | 1 892 983 | 851 856 |
| 1999 | 2 445 690 | 285 387 141 | 228 309 702 | 45 739 | 2 017 900 | 1 008 958 |
| 2000 | 2 126 920 | 249 135 495 | 199 308 396 | 45 669 | 1 952 106 | 976 075 |
| 1ste kwartaal 2001 | | | | | | |
| BELGIE | 482 489 | 57 553 906 | 46 043 125 | 9 421 | 396 699 | 198 353 |
| Brussels Hoofdst. Gewest | - | - | - | - | - | - |
| Vlaams Gewest | 370 348 | 44 176 562 | 35 341 250 | 8 685 | 365 940 | 182 971 |
| Provincie Antwerpen | 115 387 | 13 764 068 | 11 011 255 | 6 401 | 270 230 | 135 116 |
| Provincie Limburg | 108 896 | 12 990 150 | 10 392 120 | 2 281 | 95 590 | 47 795 |
| Provincie Oost-Vlaanderen | 146 065 | 17 422 344 | 13 937 875 | 3 | 120 | 60 |
| Provincie Vlaams Brabant | - | - | - | - | - | - |
| Provincie West-Vlaanderen | - | - | - | - | - | - |
| Waals Gewest | 112 141 | 13 377 344 | 10 701 875 | 736 | 30 759 | 15 382 |
| Provincie Waals Brabant | - | - | - | - | - | - |
| Provincie Henegouwen | 74 205 | 8 853 750 | 7 082 999 | 482 | 20 256 | 10 129 |
| Provincie Luik | 37 169 | 4 432 034 | 3 545 628 | 208 | 8 635 | 4 318 |
| Provincie Luxemburg | - | - | - | 25 | 1 000 | 500 |
| Provincie Namen | 767 | 91 560 | 73 248 | 21 | 868 | 435 |
| 2de kwartaal 2001 | | | | | | |
| BELGIE | 469 305 | 55 064 197 | 44 051 359 | 13 029 | 539 813 | 269 910 |
| Brussels Hoofdst. Gewest | - | - | - | - | - | - |
| Vlaams Gewest | 352 283 | 41 333 002 | 33 066 401 | 10 951 | 455 459 | 227 730 |
| Provincie Antwerpen | 89 400 | 10 486 725 | 8 389 379 | 9 712 | 404 128 | 202 064 |
| Provincie Limburg | 114 398 | 13 423 195 | 10 738 556 | 1 158 | 48 477 | 24 239 |
| Provincie Oost-Vlaanderen | 148 485 | 17 423 082 | 13 938 466 | 81 | 2 854 | 1 427 |
| Provincie Vlaams Brabant | - | - | - | - | - | - |
| Provincie West-Vlaanderen | - | - | - | - | - | - |
| Waals Gewest | 117 022 | 13 731 195 | 10 984 958 | 2 078 | 84 354 | 42 180 |
| Provincie Waals Brabant | - | - | - | - | - | - |
| Provincie Henegouwen | 74 868 | 8 785 548 | 7 028 439 | 1 412 | 57 333 | 28 668 |
| Provincie Luik | 41 346 | 4 850 850 | 3 880 682 | 524 | 21 468 | 10 735 |
| Provincie Luxemburg | - | - | - | 93 | 3 744 | 1 872 |
| Provincie Namen | 808 | 94 797 | 75 837 | 49 | 1 809 | 905 |
| 3de kwartaal 2001 | | | | | | |
| BELGIE | 445 562 | 51 264 766 | 41 011 811 | 8 016 | 320 640 | 160 320 |
| Brussels Hoofdst. Gewest | - | - | - | - | - | - |
| Vlaams Gewest | 333 283 | 38 348 224 | 30 678 578 | 5 968 | 238 720 | 119 360 |
| Provincie Antwerpen | 75 750 | 8 719 486 | 6 975 589 | 5 704 | 228 160 | 114 080 |
| Provincie Limburg | 107 438 | 12 360 367 | 9 888 294 | 178 | 7 120 | 3 560 |
| Provincie Oost-Vlaanderen | 150 095 | 17 268 371 | 13 814 695 | 81 | 3 240 | 1 620 |
| Provincie Vlaams Brabant | - | - | - | 5 | 200 | 100 |
| Provincie West-Vlaanderen | - | - | - | - | - | - |
| Waals Gewest | 112 279 | 12 916 542 | 10 333 233 | 2 048 | 81 920 | 40 960 |
| Provincie Waals Brabant | - | - | - | - | - | - |
| Provincie Henegouwen | 68 895 | 7 924 045 | 6 339 236 | 792 | 31 680 | 15 840 |
| Provincie Luik | 42 542 | 4 895 885 | 3 916 708 | 695 | 27 800 | 13 900 |
| Provincie Luxemburg | - | - | - | 423 | 16 920 | 8 460 |
| Provincie Namen | 842 | 96 612 | 77 289 | 138 | 5 520 | 2 760 |

III.- GESLACHTE DIEREN - ONDERWORPEN AAN DE KEURING EN GESCHIKT VERKLAARD VOOR HET VERBRUIK
2. SLACHTINGEN IN DE OPENBARE SLACHTHUIZEN (vervolg) - AANTAL EN GEWICHT VAN DE GESLACHTE DIEREN (kg)

| PERIODEN EN PROVINCIES | Geiten en geitjes | | | Veulens | | |
|---------------------------------|-------------------|-------------------|---------------------|------------|-------------------|---------------------|
| | Aantal | Levend gewicht | Geslacht gewicht | Aantal | Levend gewicht | Geslacht gewicht |
| 1998 | 695 | 32 105 | 13 804 | 610 | 170 368 | 102 220 |
| 1999 | 1 792 | 80 088 | 40 046 | 618 | 170 477 | 102 285 |
| 2000 | 980 | 39 487 | 19 750 | 642 | 164 959 | 98 977 |
| 1ste kwartaal 2001 | | | | | | |
| BELGIE | 218 | 8 720 | 4 360 | 190 | 47 454 | 28 472 |
| Brussels Hoofdst. Gewest | - | - | - | - | - | - |
| Vlaams Gewest | 218 | 8 720 | 4 360 | 48 | 12 082 | 7 249 |
| Provincie Antwerpen | 196 | 7 840 | 3 920 | 12 | 3 060 | 1 836 |
| Provincie Limburg | 21 | 840 | 420 | 36 | 9 022 | 5 413 |
| Provincie Oost-Vlaanderen | 1 | 40 | 20 | - | - | - |
| Provincie Vlaams Brabant | - | - | - | - | - | - |
| Provincie West-Vlaanderen | - | - | - | - | - | - |
| Waals Gewest | - | - | - | 142 | 35 372 | 21 223 |
| Provincie Waals Brabant | - | - | - | - | - | - |
| Provincie Henegouwen | - | - | - | 138 | 34 352 | 20 611 |
| Provincie Luik | - | - | - | 4 | 1 020 | 612 |
| Provincie Luxemburg | - | - | - | - | - | - |
| Provincie Namen | - | - | - | - | - | - |
| 2de kwartaal 2001 | | | | | | |
| BELGIE | 315 | 12 201 | 6 101 | 137 | 32 455 | 19 472 |
| Brussels Hoofdst. Gewest | - | - | - | - | - | - |
| Vlaams Gewest | 315 | 12 201 | 6 101 | 37 | 8 671 | 5 202 |
| Provincie Antwerpen | 295 | 11 431 | 5 716 | 4 | 898 | 539 |
| Provincie Limburg | 14 | 536 | 268 | 33 | 7 773 | 4 663 |
| Provincie Oost-Vlaanderen | 6 | 234 | 117 | - | - | - |
| Provincie Vlaams Brabant | - | - | - | - | - | - |
| Provincie West-Vlaanderen | - | - | - | - | - | - |
| Waals Gewest | - | - | - | 100 | 23 784 | 14 270 |
| Provincie Waals Brabant | - | - | - | - | - | - |
| Provincie Henegouwen | - | - | - | 97 | 23 045 | 13 826 |
| Provincie Luik | - | - | - | 2 | 498 | 299 |
| Provincie Luxemburg | - | - | - | 1 | 241 | 145 |
| Provincie Namen | - | - | - | - | - | - |
| 3de kwartaal 2001 | | | | | | |
| BELGIE | 108 | 4 281 | 2 141 | 184 | 47 256 | 28 354 |
| Brussels Hoofdst. Gewest | - | - | - | - | - | - |
| Vlaams Gewest | 101 | 4 008 | 2 004 | 98 | 25 223 | 15 134 |
| Provincie Antwerpen | 81 | 3 226 | 1 613 | 81 | 20 809 | 12 486 |
| Provincie Limburg | 14 | 546 | 273 | 17 | 4 414 | 2 648 |
| Provincie Oost-Vlaanderen | 6 | 236 | 118 | - | - | - |
| Provincie Vlaams Brabant | - | - | - | - | - | - |
| Provincie West-Vlaanderen | - | - | - | - | - | - |
| Waals Gewest | 7 | 273 | 137 | 86 | 22 033 | 13 220 |
| Provincie Waals Brabant | - | - | - | - | - | - |
| Provincie Henegouwen | - | - | - | 86 | 22 033 | 13 220 |
| Provincie Luik | 7 | 273 | 137 | - | - | - |
| Provincie Luxemburg | - | - | - | - | - | - |
| Provincie Namen | - | - | - | - | - | - |

III.- GESLACHTE DIEREN - ONDERWORPEN AAN DE KEURING EN GESCHIKT VERKLAARD VOOR HET VERBRUIK
2. SLACHTINGEN IN DE OPENBARE SLACHTHUIZEN (vervolg) - AANTAL EN GEWICHT VAN DE GESLACHTE DIEREN (kg)

| PERIODEN EN PROVINCIES | Andere paarden | | | Totaal van al de dieren | | |
|---------------------------------|----------------|-------------------|---------------------|-------------------------|--------------------|---------------------|
| | Aantal | Levend gewicht | Geslacht gewicht | Aantal | Levend gewicht | Geslacht gewicht |
| 1998 | 3 244 | 1 595 130 | 957 074 | 2 854 613 | 490 516 491 | 354 869 614 |
| 1999 | 2 724 | 1 375 483 | 825 284 | 2 813 303 | 465 988 178 | 341 183 649 |
| 2000 | 2 904 | 1 434 062 | 860 437 | 2 505 656 | 431 367 872 | 313 462 102 |
| 1ste kwartaal 2001 | | | | | | |
| BELGIE | 1 167 | 542 941 | 325 763 | 571 492 | 101 195 877 | 73 307 744 |
| Brussels Hoofdst. Gewest | - | - | - | - | - | - |
| Vlaams Gewest | 497 | 231 126 | 138 674 | 427 159 | 66 593 502 | 49 223 427 |
| Provincie Antwerpen | 32 | 15 031 | 9 019 | 153 373 | 25 098 401 | 17 996 376 |
| Provincie Limburg | 42 | 19 532 | 11 718 | 118 756 | 17 993 495 | 13 506 908 |
| Provincie Oost-Vlaanderen | 423 | 196 563 | 117 937 | 155 030 | 23 501 606 | 17 720 143 |
| Provincie Vlaams Brabant | - | - | - | - | - | - |
| Provincie West-Vlaanderen | - | - | - | - | - | - |
| Waals Gewest | 670 | 311 815 | 187 089 | 144 333 | 34 602 375 | 24 084 317 |
| Provincie Waals Brabant | - | - | - | - | - | - |
| Provincie Henegouwen | 650 | 302 418 | 181 451 | 83 760 | 14 731 180 | 10 791 409 |
| Provincie Luik | 15 | 7 087 | 4 253 | 51 974 | 14 434 336 | 9 921 940 |
| Provincie Luxemburg | 3 | 1 399 | 839 | 4 497 | 3 090 130 | 1 903 906 |
| Provincie Namen | 2 | 911 | 546 | 4 102 | 2 346 729 | 1 467 062 |
| 2de kwartaal 2001 | | | | | | |
| BELGIE | 763 | 372 666 | 223 597 | 567 763 | 100 493 270 | 72 319 829 |
| Brussels Hoofdst. Gewest | - | - | - | - | - | - |
| Vlaams Gewest | 213 | 104 093 | 62 455 | 417 405 | 65 848 583 | 48 258 882 |
| Provincie Antwerpen | 35 | 17 093 | 10 255 | 135 721 | 23 434 182 | 16 362 951 |
| Provincie Limburg | 16 | 7 807 | 4 684 | 121 539 | 17 237 984 | 13 126 468 |
| Provincie Oost-Vlaanderen | 162 | 79 193 | 47 516 | 160 145 | 25 176 417 | 18 769 463 |
| Provincie Vlaams Brabant | - | - | - | - | - | - |
| Provincie West-Vlaanderen | - | - | - | - | - | - |
| Waals Gewest | 550 | 268 573 | 161 142 | 150 358 | 34 644 687 | 24 060 947 |
| Provincie Waals Brabant | - | - | - | - | - | - |
| Provincie Henegouwen | 535 | 261 253 | 156 750 | 84 192 | 13 931 841 | 10 272 230 |
| Provincie Luik | 13 | 6 356 | 3 814 | 57 788 | 15 688 152 | 10 673 643 |
| Provincie Luxemburg | - | - | - | 3 698 | 2 405 976 | 1 478 260 |
| Provincie Namen | 2 | 964 | 578 | 4 680 | 2 618 718 | 1 636 814 |
| 3de kwartaal 2001 | | | | | | |
| BELGIE | 616 | 308 449 | 185 068 | 534 954 | 97 045 576 | 69 691 323 |
| Brussels Hoofdst. Gewest | - | - | - | - | - | - |
| Vlaams Gewest | 147 | 73 653 | 44 191 | 386 964 | 61 789 649 | 45 230 951 |
| Provincie Antwerpen | 31 | 15 496 | 9 298 | 108 914 | 19 016 105 | 13 333 987 |
| Provincie Limburg | 23 | 11 489 | 6 893 | 114 089 | 16 410 055 | 12 414 219 |
| Provincie Oost-Vlaanderen | 93 | 46 668 | 28 000 | 163 743 | 26 219 933 | 19 392 973 |
| Provincie Vlaams Brabant | - | - | - | 218 | 143 556 | 89 772 |
| Provincie West-Vlaanderen | - | - | - | - | - | - |
| Waals Gewest | 469 | 234 796 | 140 877 | 147 990 | 35 255 927 | 24 460 372 |
| Provincie Waals Brabant | - | - | - | - | - | - |
| Provincie Henegouwen | 455 | 227 819 | 136 691 | 77 368 | 12 801 133 | 9 418 171 |
| Provincie Luik | 13 | 6 472 | 3 883 | 61 627 | 17 306 104 | 11 823 697 |
| Provincie Luxemburg | - | - | - | 4 093 | 2 472 056 | 1 536 320 |
| Provincie Namen | 1 | 505 | 303 | 4 902 | 2 676 634 | 1 682 184 |

III.- GESLACHTE DIEREN - ONDERWORPEN AAN DE KEURING EN GESCHIKT VERKLAARD VOOR HET VERBRUIK
3. SLACHTINGEN IN DE PARTICULIERE SLACHTHUIZEN - AANTAL EN GEWICHT VAN DE GESLACHTE DIEREN (kg)

| PERIODEN EN PROVINCIES | Ossen | | | Stieren | | |
|---------------------------------|-----------|-------------------|---------------------|---------------|-------------------|---------------------|
| | Aantal | Levend gewicht | Geslacht gewicht | Aantal | Levend gewicht | Geslacht gewicht |
| 1998 | 3 483 | 2 144 412 | 1 329 537 | 119 911 | 81 174 775 | 51 140 114 |
| 1999 | 1 835 | 1 163 553 | 721 402 | 110 218 | 76 069 410 | 48 684 432 |
| 2000 | 193 | 135 034 | 83 728 | 100 434 | 68 768 538 | 44 011 864 |
| 1ste kwartaal 2001 | | | | | | |
| BELGIE | 71 | 50 604 | 31 379 | 24 054 | 16 576 308 | 10 608 841 |
| Brussels Hoofdst. Gewest | 2 | 1 434 | 889 | 2 356 | 1 618 797 | 1 036 031 |
| Vlaams Gewest | 36 | 25 335 | 15 710 | 17 717 | 12 213 993 | 7 816 958 |
| Provincie Antwerpen | - | - | - | 1 307 | 901 122 | 576 718 |
| Provincie Limburg | * | * | * | * | * | * |
| Provincie Oost-Vlaanderen | 5 | 3 525 | 2 186 | 5 945 | 4 091 413 | 2 618 505 |
| Provincie Vlaams Brabant | - | - | - | - | - | - |
| Provincie West-Vlaanderen | 31 | 21 810 | 13 524 | 9 808 | 6 769 322 | 4 332 368 |
| Waals Gewest | 33 | 23 835 | 14 780 | 3 981 | 2 743 518 | 1 755 852 |
| Provincie Waals Brabant | - | - | - | - | - | - |
| Provincie Henegouwen | 29 | 20 997 | 13 019 | 1 911 | 1 317 353 | 843 107 |
| Provincie Luik | 2 | 1 434 | 890 | 1 564 | 1 077 426 | 689 552 |
| Provincie Luxemburg | 1 | 717 | 445 | 36 | 24 816 | 15 883 |
| Provincie Namen | * | * | * | * | * | * |
| 2de kwartaal 2001 | | | | | | |
| BELGIE | 66 | 47 646 | 29 543 | 27 952 | 19 405 122 | 12 419 279 |
| Brussels Hoofdst. Gewest | 1 | 729 | 452 | 2 019 | 1 401 084 | 896 692 |
| Vlaams Gewest | 31 | 22 443 | 13 916 | 21 306 | 14 793 238 | 9 467 673 |
| Provincie Antwerpen | - | - | - | 1 652 | 1 148 272 | 734 894 |
| Provincie Limburg | * | * | * | * | * | * |
| Provincie Oost-Vlaanderen | 2 | 1 440 | 893 | 6 281 | 4 361 624 | 2 791 440 |
| Provincie Vlaams Brabant | - | - | - | - | - | - |
| Provincie West-Vlaanderen | 29 | 21 003 | 13 023 | 12 268 | 8 516 700 | 5 450 688 |
| Waals Gewest | 34 | 24 474 | 15 175 | 4 627 | 3 210 800 | 2 054 914 |
| Provincie Waals Brabant | - | - | - | - | - | - |
| Provincie Henegouwen | 34 | 24 474 | 15 175 | 2 875 | 1 994 906 | 1 276 741 |
| Provincie Luik | - | - | - | 1 007 | 698 696 | 447 165 |
| Provincie Luxemburg | - | - | - | 30 | 20 760 | 13 287 |
| Provincie Namen | * | * | * | * | * | * |
| 3de kwartaal 2001 | | | | | | |
| BELGIE | 15 | 10 903 | 6 760 | 26 564 | 18 048 627 | 11 551 120 |
| Brussels Hoofdst. Gewest | - | - | - | 2 247 | 1 527 811 | 977 800 |
| Vlaams Gewest | 11 | 7 987 | 4 952 | 20 001 | 13 585 988 | 8 695 030 |
| Provincie Antwerpen | - | - | - | 1 768 | 1 201 835 | 769 176 |
| Provincie Limburg | * | * | * | * | * | * |
| Provincie Oost-Vlaanderen | 1 | 721 | 447 | 5 632 | 3 826 773 | 2 449 133 |
| Provincie Vlaams Brabant | - | - | - | - | - | - |
| Provincie West-Vlaanderen | 10 | 7 266 | 4 505 | 11 478 | 7 793 368 | 4 987 754 |
| Waals Gewest | 4 | 2 916 | 1 808 | 4 316 | 2 934 828 | 1 878 290 |
| Provincie Waals Brabant | - | - | - | - | - | - |
| Provincie Henegouwen | 3 | 2 187 | 1 356 | 2 528 | 1 718 726 | 1 099 985 |
| Provincie Luik | - | - | - | 1 125 | 765 243 | 489 755 |
| Provincie Luxemburg | - | - | - | 34 | 23 095 | 14 781 |
| Provincie Namen | * | * | * | * | * | * |

(*) Vertrouwelijk.

III.- GESLACHTE DIEREN - ONDERWORPEN AAN DE KEURING EN GESCHIKT VERKLAARD VOOR HET VERBRUIK
3. SLACHTINGEN IN DE PARTICULIERE SLACHTHUIZEN (vervolg) - AANTAL EN GEWICHT VAN DE GESLACHTE DIEREN (kg)

| PERIODEN EN PROVINCIES | Koeien | | | Vaarzen | | |
|---------------------------------|---------------|-------------------|---------------------|--------------|-------------------|---------------------|
| | Aantal | Levend gewicht | Geslacht gewicht | Aantal | Levend gewicht | Geslacht gewicht |
| 1998 | 187 034 | 122 333 490 | 73 400 091 | 29 742 | 18 607 880 | 11 722 966 |
| 1999 | 174 306 | 116 593 404 | 71 121 977 | 27 349 | 17 517 289 | 11 035 904 |
| 2000 | 179 120 | 117 578 304 | 71 722 764 | 21 201 | 13 164 634 | 8 293 726 |
| 1ste kwartaal 2001 | | | | | | |
| BELGIE | 39 798 | 27 908 934 | 17 024 453 | 2 742 | 1 722 930 | 1 085 441 |
| Brussels Hoofdst. Gewest | 3 333 | 2 321 948 | 1 416 387 | 60 | 37 340 | 23 523 |
| Vlaams Gewest | 32 380 | 22 734 696 | 13 868 165 | 2 315 | 1 455 347 | 916 866 |
| Provincie Antwerpen | 9 726 | 6 839 909 | 4 172 344 | 212 | 132 970 | 83 771 |
| Provincie Limburg | * | * | * | * | * | * |
| Provincie Oost-Vlaanderen | 7 925 | 5 560 763 | 3 392 067 | 221 | 138 609 | 87 324 |
| Provincie Vlaams Brabant | - | - | - | - | - | - |
| Provincie West-Vlaanderen | 14 089 | 9 884 430 | 6 029 502 | 1 653 | 1 040 054 | 655 231 |
| Waals Gewest | 4 085 | 2 852 290 | 1 739 901 | 367 | 230 243 | 145 052 |
| Provincie Waals Brabant | - | - | - | - | - | - |
| Provincie Henegouwen | 985 | 687 938 | 419 644 | 145 | 91 004 | 57 333 |
| Provincie Luik | 1 884 | 1 312 766 | 800 789 | 194 | 121 652 | 76 639 |
| Provincie Luxemburg | 28 | 19 393 | 11 830 | 25 | 15 721 | 9 904 |
| Provincie Namen | * | * | * | * | * | * |
| 2de kwartaal 2001 | | | | | | |
| BELGIE | 46 749 | 31 177 493 | 19 018 275 | 3 222 | 2 004 832 | 1 263 043 |
| Brussels Hoofdst. Gewest | 4 452 | 2 968 325 | 1 810 678 | - | - | - |
| Vlaams Gewest | 36 939 | 24 633 768 | 15 026 601 | 2 861 | 1 780 362 | 1 121 629 |
| Provincie Antwerpen | 11 566 | 7 714 122 | 4 705 615 | 202 | 125 697 | 79 189 |
| Provincie Limburg | * | * | * | * | * | * |
| Provincie Oost-Vlaanderen | 8 369 | 5 572 668 | 3 399 329 | 131 | 81 538 | 51 369 |
| Provincie Vlaams Brabant | - | - | - | - | - | - |
| Provincie West-Vlaanderen | 15 926 | 10 628 675 | 6 483 492 | 2 140 | 1 331 591 | 838 903 |
| Waals Gewest | 5 358 | 3 575 400 | 2 180 996 | 361 | 224 470 | 141 414 |
| Provincie Waals Brabant | - | - | - | - | - | - |
| Provincie Henegouwen | 1 767 | 1 183 088 | 721 684 | 154 | 95 692 | 60 286 |
| Provincie Luik | 2 096 | 1 397 330 | 852 373 | 175 | 108 860 | 68 581 |
| Provincie Luxemburg | 33 | 22 119 | 13 493 | 32 | 19 918 | 12 547 |
| Provincie Namen | * | * | * | * | * | * |
| 3de kwartaal 2001 | | | | | | |
| BELGIE | 53 514 | 35 280 875 | 21 521 334 | 2 153 | 1 316 098 | 829 143 |
| Brussels Hoofdst. Gewest | 4 504 | 2 975 284 | 1 814 924 | 2 | 1 186 | 747 |
| Vlaams Gewest | 43 318 | 28 552 481 | 17 417 014 | 1 959 | 1 198 078 | 754 792 |
| Provincie Antwerpen | 13 938 | 9 198 298 | 5 610 964 | 209 | 127 230 | 80 154 |
| Provincie Limburg | * | * | * | * | * | * |
| Provincie Oost-Vlaanderen | 9 196 | 6 047 710 | 3 689 103 | 374 | 228 960 | 144 247 |
| Provincie Vlaams Brabant | - | - | - | - | - | - |
| Provincie West-Vlaanderen | 19 086 | 12 585 129 | 7 676 928 | 980 | 601 740 | 379 098 |
| Waals Gewest | 5 692 | 3 753 110 | 2 289 396 | 192 | 116 834 | 73 604 |
| Provincie Waals Brabant | - | - | - | - | - | - |
| Provincie Henegouwen | 2 442 | 1 612 153 | 983 413 | 22 | 13 372 | 8 423 |
| Provincie Luik | 2 145 | 1 410 407 | 860 348 | 136 | 82 753 | 52 134 |
| Provincie Luxemburg | 32 | 21 161 | 12 908 | 29 | 17 702 | 11 152 |
| Provincie Namen | * | * | * | * | * | * |

(*) Vertrouwelijk.

III.- GESLACHTE DIEREN - ONDERWORPEN AAN DE KEURING EN GESCHIKT VERKLAARD VOOR HET VERBRUIK
3. SLACHTINGEN IN DE PARTICULIERE SLACHTHUIZEN (vervolg) - AANTAL EN GEWICHT VAN DE GESLACHTE DIEREN (kg)

| PERIODEN EN PROVINCIES | Kalveren | | | Totaal van de runderen | | |
|---------------------------------|---------------|-------------------|---------------------|------------------------|-------------------|---------------------|
| | Aantal | Levend gewicht | Geslacht gewicht | Aantal | Levend gewicht | Geslacht gewicht |
| 1998 | 200 660 | 48 154 084 | 29 855 530 | 540 830 | 272 414 641 | 167 448 238 |
| 1999 | 177 609 | 46 085 823 | 28 573 199 | 491 317 | 257 429 479 | 160 136 914 |
| 2000 | 175 629 | 45 410 584 | 28 154 569 | 476 577 | 245 057 094 | 152 266 651 |
| 1ste kwartaal 2001 | | | | | | |
| BELGIE | 43 898 | 11 098 385 | 6 880 995 | 110 563 | 57 357 161 | 35 631 109 |
| Brussels Hoofdst. Gewest | 656 | 164 891 | 102 231 | 6 407 | 4 144 410 | 2 579 061 |
| Vlaams Gewest | 42 668 | 10 788 476 | 6 688 855 | 95 116 | 47 217 847 | 29 306 554 |
| Provincie Antwerpen | 27 037 | 6 830 086 | 4 234 653 | 38 282 | 14 704 087 | 9 067 486 |
| Provincie Limburg | * | * | * | * | * | * |
| Provincie Oost-Vlaanderen | 74 | 18 512 | 11 478 | 14 170 | 9 812 822 | 6 111 560 |
| Provincie Vlaams Brabant | - | - | - | - | - | - |
| Provincie West-Vlaanderen | 1 890 | 477 042 | 295 766 | 27 471 | 18 192 658 | 11 326 391 |
| Waals Gewest | 574 | 145 018 | 89 909 | 9 040 | 5 994 904 | 3 745 494 |
| Provincie Waals Brabant | - | - | - | - | - | - |
| Provincie Henegouwen | 18 | 4 563 | 2 828 | 3 088 | 2 121 855 | 1 335 931 |
| Provincie Luik | 390 | 98 712 | 61 201 | 4 034 | 2 611 990 | 1 629 071 |
| Provincie Luxemburg | 37 | 9 379 | 5 815 | 127 | 70 026 | 43 877 |
| Provincie Namen | * | * | * | * | * | * |
| 2de kwartaal 2001 | | | | | | |
| BELGIE | 48 888 | 11 966 306 | 7 419 110 | 126 877 | 64 601 399 | 40 149 250 |
| Brussels Hoofdst. Gewest | 534 | 131 316 | 81 416 | 7 006 | 4 501 454 | 2 789 238 |
| Vlaams Gewest | 47 910 | 11 726 866 | 7 270 658 | 109 047 | 52 956 677 | 32 900 477 |
| Provincie Antwerpen | 30 599 | 7 491 713 | 4 644 863 | 44 019 | 16 479 804 | 10 164 561 |
| Provincie Limburg | * | * | * | * | * | * |
| Provincie Oost-Vlaanderen | 45 | 11 004 | 6 822 | 14 828 | 10 028 274 | 6 249 853 |
| Provincie Vlaams Brabant | 1 | 250 | 155 | 1 | 250 | 155 |
| Provincie West-Vlaanderen | 2 136 | 521 464 | 323 309 | 32 499 | 21 019 433 | 13 109 415 |
| Waals Gewest | 444 | 108 124 | 67 036 | 10 824 | 7 143 268 | 4 459 535 |
| Provincie Waals Brabant | - | - | - | - | - | - |
| Provincie Henegouwen | 19 | 4 606 | 2 855 | 4 849 | 3 302 766 | 2 076 741 |
| Provincie Luik | 292 | 71 104 | 44 084 | 3 570 | 2 275 990 | 1 412 203 |
| Provincie Luxemburg | 34 | 8 212 | 5 092 | 129 | 71 009 | 44 419 |
| Provincie Namen | * | * | * | * | * | * |
| 3de kwartaal 2001 | | | | | | |
| BELGIE | 46 437 | 11 992 513 | 7 435 361 | 128 683 | 66 649 016 | 41 343 718 |
| Brussels Hoofdst. Gewest | 354 | 91 493 | 56 726 | 7 107 | 4 595 774 | 2 850 197 |
| Vlaams Gewest | 45 680 | 11 796 903 | 7 314 082 | 110 969 | 55 141 437 | 34 185 870 |
| Provincie Antwerpen | 28 910 | 7 466 447 | 4 629 198 | 44 825 | 17 993 810 | 11 089 492 |
| Provincie Limburg | * | * | * | * | * | * |
| Provincie Oost-Vlaanderen | 115 | 29 742 | 18 440 | 15 318 | 10 133 906 | 6 301 370 |
| Provincie Vlaams Brabant | 1 | 259 | 161 | 1 | 259 | 161 |
| Provincie West-Vlaanderen | 1 924 | 496 209 | 307 650 | 33 478 | 21 483 712 | 13 355 935 |
| Waals Gewest | 403 | 104 117 | 64 553 | 10 607 | 6 911 805 | 4 307 651 |
| Provincie Waals Brabant | - | - | - | - | - | - |
| Provincie Henegouwen | 33 | 8 528 | 5 287 | 5 028 | 3 354 966 | 2 098 464 |
| Provincie Luik | 231 | 59 623 | 36 967 | 3 637 | 2 318 026 | 1 439 204 |
| Provincie Luxemburg | 20 | 5 177 | 3 210 | 115 | 67 135 | 42 051 |
| Provincie Namen | * | * | * | * | * | * |

(*) Vertrouwelijk.

III.- GESLACHTE DIEREN - ONDERWORPEN AAN DE KEURING EN GESCHIKT VERKLAARD VOOR HET VERBRUIK
3. SLACHTINGEN IN DE PARTICULIERE SLACHTHUIZEN (vervolg) - AANTAL EN GEWICHT VAN DE GESLACHTE DIEREN (kg)

| PERIODEN EN PROVINCIES | Varkens | | | Schapen en lammeren | | |
|---------------------------------|------------------|--------------------|---------------------|---------------------|-------------------|---------------------|
| | Aantal | Levend gewicht | Geslacht gewicht | Aantal | Levend gewicht | Geslacht gewicht |
| 1998 | 9 051 458 | 1 056 702 094 | 845 361 677 | 82 502 | 3 540 485 | 1 593 246 |
| 1999 | 8 155 759 | 951 660 514 | 761 328 406 | 80 170 | 3 313 034 | 1 656 533 |
| 2000 | 8 959 416 | 1 050 295 689 | 840 236 556 | 81 886 | 3 328 807 | 1 664 447 |
| 1ste kwartaal 2001 | | | | | | |
| BELGIE | 2 362 913 | 281 838 634 | 225 470 905 | 13 939 | 584 141 | 292 077 |
| Brussels Hoofdst. Gewest | 39 309 | 4 690 420 | 3 752 336 | 3 725 | 154 464 | 77 232 |
| Vlaams Gewest | 1 988 208 | 237 143 760 | 189 715 006 | 9 948 | 418 396 | 209 204 |
| Provincie Antwerpen | 348 569 | 41 583 394 | 33 266 715 | 5 548 | 232 621 | 116 312 |
| Provincie Limburg | * | * | * | * | * | * |
| Provincie Oost-Vlaanderen | 348 811 | 41 603 336 | 33 282 669 | 253 | 10 535 | 5 270 |
| Provincie Vlaams Brabant | - | - | - | 3 272 | 138 664 | 69 332 |
| Provincie West-Vlaanderen | 1 290 828 | 153 957 030 | 123 165 622 | 862 | 36 036 | 18 020 |
| Waals Gewest | 335 396 | 40 004 454 | 32 003 563 | 266 | 11 281 | 5 641 |
| Provincie Waals Brabant | - | - | - | - | - | - |
| Provincie Henegouwen | 181 552 | 21 649 550 | 17 319 640 | 44 | 1 848 | 924 |
| Provincie Luik | 153 611 | 18 327 122 | 14 661 697 | 135 | 5 683 | 2 842 |
| Provincie Luxemburg | 233 | 27 782 | 22 226 | 12 | 490 | 245 |
| Provincie Namen | * | * | * | * | * | * |
| 2de kwartaal 2001 | | | | | | |
| BELGIE | 2 374 437 | 278 607 364 | 222 885 888 | 14 271 | 556 328 | 278 171 |
| Brussels Hoofdst. Gewest | 42 512 | 4 988 126 | 3 990 500 | 5 665 | 214 624 | 107 312 |
| Vlaams Gewest | 1 991 801 | 233 709 675 | 186 967 739 | 7 891 | 313 125 | 156 567 |
| Provincie Antwerpen | 411 882 | 48 331 867 | 38 665 494 | 4 337 | 173 830 | 86 916 |
| Provincie Limburg | * | * | * | * | * | * |
| Provincie Oost-Vlaanderen | 358 455 | 42 060 200 | 33 648 159 | 416 | 16 852 | 8 427 |
| Provincie Vlaams Brabant | - | - | - | 1 702 | 63 976 | 31 988 |
| Provincie West-Vlaanderen | 1 221 464 | 143 317 608 | 114 654 086 | 1 391 | 56 642 | 28 323 |
| Waals Gewest | 340 124 | 39 909 563 | 31 927 649 | 715 | 28 579 | 14 292 |
| Provincie Waals Brabant | - | - | - | - | - | - |
| Provincie Henegouwen | 187 867 | 22 041 447 | 17 633 155 | 45 | 1 835 | 918 |
| Provincie Luik | 152 048 | 17 843 585 | 14 274 868 | 453 | 18 077 | 9 039 |
| Provincie Luxemburg | 209 | 24 531 | 19 626 | 38 | 1 446 | 724 |
| Provincie Namen | * | * | * | * | * | * |
| 3de kwartaal 2001 | | | | | | |
| BELGIE | 2 214 550 | 254 885 973 | 203 908 774 | 16 960 | 678 400 | 339 200 |
| Brussels Hoofdst. Gewest | 41 303 | 4 752 945 | 3 802 356 | 4 845 | 193 800 | 96 900 |
| Vlaams Gewest | 1 877 103 | 215 968 688 | 172 774 946 | 11 550 | 462 000 | 231 000 |
| Provincie Antwerpen | 362 609 | 41 693 312 | 33 354 649 | 7 652 | 306 080 | 153 040 |
| Provincie Limburg | * | * | * | * | * | * |
| Provincie Oost-Vlaanderen | 330 026 | 37 970 181 | 30 376 146 | 134 | 5 360 | 2 680 |
| Provincie Vlaams Brabant | - | - | - | 2 266 | 90 640 | 45 320 |
| Provincie West-Vlaanderen | 1 184 468 | 136 305 195 | 109 044 151 | 1 481 | 59 240 | 29 620 |
| Waals Gewest | 296 144 | 34 164 340 | 27 331 472 | 565 | 22 600 | 11 300 |
| Provincie Waals Brabant | - | - | - | - | - | - |
| Provincie Henegouwen | 184 104 | 21 164 398 | 16 931 518 | 25 | 1 000 | 500 |
| Provincie Luik | 111 765 | 12 968 283 | 10 374 626 | 435 | 17 400 | 8 700 |
| Provincie Luxemburg | 275 | 31 659 | 25 328 | 30 | 1 200 | 600 |
| Provincie Namen | * | * | * | * | * | * |

(*) Vertrouwelijk.

III.- GESLACHTE DIEREN - ONDERWORPEN AAN DE KEURING EN GESCHIKT VERKLAARD VOOR HET VERBRUIK
3. SLACHTINGEN IN DE PARTICULIERE SLACHTHUIZEN (vervolg) - AANTAL EN GEWICHT VAN DE GESLACHTE DIEREN (kg)

| PERIODEN EN PROVINCIES | Geiten en geitjes | | | Veulens | | |
|---------------------------------|-------------------|-------------------|---------------------|-----------|-------------------|---------------------|
| | Aantal | Levend gewicht | Geslacht gewicht | Aantal | Levend gewicht | Geslacht gewicht |
| 1998 | 1 416 | 65 533 | 28 179 | 436 | 122 790 | 73 673 |
| 1999 | 994 | 44 642 | 22 325 | 401 | 110 143 | 66 086 |
| 2000 | 1 423 | 59 167 | 29 586 | 189 | 48 954 | 29 369 |
| 1ste kwartaal 2001 | | | | | | |
| BELGIE | 313 | 12 520 | 6 260 | 36 | 8 914 | 5 349 |
| Brussels Hoofdst. Gewest | 298 | 11 920 | 5 960 | - | - | - |
| Vlaams Gewest | 15 | 600 | 300 | 23 | 5 683 | 3 410 |
| Provincie Antwerpen | - | - | - | - | - | - |
| Provincie Limburg | * | * | * | * | * | * |
| Provincie Oost-Vlaanderen | - | - | - | - | - | - |
| Provincie Vlaams Brabant | 9 | 360 | 180 | - | - | - |
| Provincie West-Vlaanderen | 6 | 240 | 120 | 23 | 5 683 | 3 410 |
| Waals Gewest | - | - | - | 13 | 3 231 | 1 939 |
| Provincie Waals Brabant | - | - | - | - | - | - |
| Provincie Henegouwen | - | - | - | 2 | 510 | 306 |
| Provincie Luik | - | - | - | 9 | 2 211 | 1 327 |
| Provincie Luxemburg | - | - | - | 1 | 255 | 153 |
| Provincie Namen | * | * | * | * | * | * |
| 2de kwartaal 2001 | | | | | | |
| BELGIE | 272 | 11 193 | 5 597 | 57 | 13 523 | 8 114 |
| Brussels Hoofdst. Gewest | 265 | 10 878 | 5 439 | - | - | - |
| Vlaams Gewest | 7 | 315 | 158 | 54 | 12 752 | 7 651 |
| Provincie Antwerpen | - | - | - | - | - | - |
| Provincie Limburg | * | * | * | * | * | * |
| Provincie Oost-Vlaanderen | - | - | - | 23 | 5 347 | 3 208 |
| Provincie Vlaams Brabant | - | - | - | - | - | - |
| Provincie West-Vlaanderen | 7 | 315 | 158 | 31 | 7 405 | 4 443 |
| Waals Gewest | - | - | - | 3 | 771 | 463 |
| Provincie Waals Brabant | - | - | - | - | - | - |
| Provincie Henegouwen | - | - | - | 3 | 771 | 463 |
| Provincie Luik | - | - | - | - | - | - |
| Provincie Luxemburg | - | - | - | - | - | - |
| Provincie Namen | * | * | * | * | * | * |
| 3de kwartaal 2001 | | | | | | |
| BELGIE | 366 | 14 510 | 7 255 | 65 | 16 962 | 10 177 |
| Brussels Hoofdst. Gewest | 355 | 14 070 | 7 035 | - | - | - |
| Vlaams Gewest | 11 | 440 | 220 | 65 | 16 962 | 10 177 |
| Provincie Antwerpen | - | - | - | 2 | 528 | 317 |
| Provincie Limburg | * | * | * | * | * | * |
| Provincie Oost-Vlaanderen | - | - | - | 37 | 9 570 | 5 742 |
| Provincie Vlaams Brabant | - | - | - | - | - | - |
| Provincie West-Vlaanderen | 11 | 440 | 220 | 26 | 6 864 | 4 118 |
| Waals Gewest | - | - | - | - | - | - |
| Provincie Waals Brabant | - | - | - | - | - | - |
| Provincie Henegouwen | - | - | - | - | - | - |
| Provincie Luik | - | - | - | - | - | - |
| Provincie Luxemburg | - | - | - | - | - | - |
| Provincie Namen | * | * | * | * | * | * |

(*) Vertrouwelijk.

III.- GESLACHTE DIEREN - ONDERWORPEN AAN DE KEURING EN GESCHIKT VERKLAARD VOOR HET VERBRUIK
3. SLACHTINGEN IN DE PARTICULIERE SLACHTHUIZEN (vervolg) - AANTAL EN GEWICHT VAN DE GESLACHTE DIEREN (kg)

| PERIODEN EN PROVINCIES | Andere paarden | | | Totaal van al de dieren | | |
|---------------------------------|----------------|-------------------|---------------------|-------------------------|--------------------|---------------------|
| | Aantal | Levend gewicht | Geslacht gewicht | Aantal | Levend gewicht | Geslacht gewicht |
| 1998 | 12 686 | 6 215 482 | 3 729 291 | 9 689 328 | 1 339 061 025 | 1 018 234 304 |
| 1999 | 13 054 | 6 594 264 | 3 956 562 | 8 741 695 | 1 219 152 076 | 927 166 826 |
| 2000 | 15 626 | 7 722 897 | 4 633 738 | 9 535 117 | 1 306 512 608 | 998 860 347 |
| 1ste kwartaal 2001 | | | | | | |
| BELGIE | 6 025 | 2 812 270 | 1 687 359 | 2 493 789 | 342 613 640 | 263 093 059 |
| Brussels Hoofdst. Gewest | 700 | 326 663 | 195 998 | 50 439 | 9 327 877 | 6 610 587 |
| Vlaams Gewest | 5 295 | 2 471 455 | 1 482 871 | 2 098 605 | 287 257 741 | 220 717 345 |
| Provincie Antwerpen | 33 | 15 735 | 9 440 | 392 432 | 56 535 837 | 42 459 953 |
| Provincie Limburg | * | * | * | * | * | * |
| Provincie Oost-Vlaanderen | 203 | 95 158 | 57 095 | 363 437 | 51 521 851 | 39 456 594 |
| Provincie Vlaams Brabant | - | - | - | 3 281 | 139 024 | 69 512 |
| Provincie West-Vlaanderen | 5 050 | 2 356 457 | 1 413 873 | 1 324 240 | 174 548 104 | 135 927 436 |
| Waals Gewest | 30 | 14 152 | 8 490 | 344 745 | 46 028 022 | 35 765 127 |
| Provincie Waals Brabant | - | - | - | - | - | - |
| Provincie Henegouwen | 4 | 1 849 | 1 109 | 184 690 | 23 775 612 | 18 657 910 |
| Provincie Luik | 25 | 11 834 | 7 100 | 157 814 | 20 958 840 | 16 302 037 |
| Provincie Luxemburg | - | - | - | 373 | 98 553 | 66 501 |
| Provincie Namen | * | * | * | * | * | * |
| 2de kwartaal 2001 | | | | | | |
| BELGIE | 3 405 | 1 661 526 | 996 913 | 2 519 319 | 345 451 333 | 264 323 933 |
| Brussels Hoofdst. Gewest | 454 | 221 239 | 132 743 | 55 902 | 9 936 321 | 7 025 232 |
| Vlaams Gewest | 2 921 | 1 425 742 | 855 443 | 2 111 721 | 288 418 286 | 220 888 035 |
| Provincie Antwerpen | 18 | 8 855 | 5 312 | 460 256 | 64 994 356 | 48 922 283 |
| Provincie Limburg | * | * | * | * | * | * |
| Provincie Oost-Vlaanderen | 76 | 37 016 | 22 210 | 373 798 | 52 147 689 | 39 931 857 |
| Provincie Vlaams Brabant | - | - | - | 1 703 | 64 226 | 32 143 |
| Provincie West-Vlaanderen | 2 824 | 1 378 386 | 827 030 | 1 258 216 | 165 779 789 | 128 623 455 |
| Waals Gewest | 30 | 14 545 | 8 727 | 351 696 | 47 096 726 | 36 410 666 |
| Provincie Waals Brabant | - | - | - | - | - | - |
| Provincie Henegouwen | 16 | 7 712 | 4 627 | 192 780 | 25 354 531 | 19 715 904 |
| Provincie Luik | 13 | 6 346 | 3 808 | 156 084 | 20 143 998 | 15 699 918 |
| Provincie Luxemburg | - | - | - | 376 | 96 986 | 64 769 |
| Provincie Namen | * | * | * | * | * | * |
| 3de kwartaal 2001 | | | | | | |
| BELGIE | 3 169 | 1 589 473 | 953 683 | 2 363 793 | 323 834 334 | 246 562 807 |
| Brussels Hoofdst. Gewest | 240 | 120 030 | 72 018 | 53 850 | 9 676 619 | 6 828 506 |
| Vlaams Gewest | 2 913 | 1 461 444 | 876 866 | 2 002 611 | 273 050 971 | 208 079 079 |
| Provincie Antwerpen | 22 | 10 951 | 6 570 | 415 110 | 60 004 681 | 44 604 068 |
| Provincie Limburg | * | * | * | * | * | * |
| Provincie Oost-Vlaanderen | 97 | 48 547 | 29 128 | 345 612 | 48 167 564 | 36 715 066 |
| Provincie Vlaams Brabant | - | - | - | 2 267 | 90 899 | 45 481 |
| Provincie West-Vlaanderen | 2 794 | 1 401 946 | 841 168 | 1 222 258 | 159 257 397 | 123 275 212 |
| Waals Gewest | 16 | 7 999 | 4 799 | 307 332 | 41 106 744 | 31 655 222 |
| Provincie Waals Brabant | - | - | - | - | - | - |
| Provincie Henegouwen | 5 | 2 519 | 1 511 | 189 162 | 24 522 883 | 19 031 993 |
| Provincie Luik | 10 | 4 978 | 2 987 | 115 847 | 15 308 687 | 11 825 517 |
| Provincie Luxemburg | - | - | - | 420 | 99 994 | 67 979 |
| Provincie Namen | * | * | * | * | * | * |

(*) Vertrouwelijk.

III.- GESLACHTE DIEREN - ONDERWORPEN AAN DE KEURING EN GESCHIKT VERKLAARD VOOR HET VERBRUIK
4. SLACHTINGEN IN DE PRIVATE SLACHTERIJEN - AANTAL EN GEWICHT VAN DE GESLACHTE DIEREN (kg)

| PERIODEN EN PROVINCIES | Ossen | | | Stieren | | |
|---------------------------------|-----------|-------------------|---------------------|------------|-------------------|---------------------|
| | Aantal | Levend gewicht | Geslacht gewicht | Aantal | Levend gewicht | Geslacht gewicht |
| 1998 | 254 | 156 156 | 96 820 | 744 | 501 540 | 315 965 |
| 1999 | 240 | 152 636 | 94 634 | 705 | 483 937 | 309 728 |
| 2000 | 182 | 126 355 | 78 342 | 462 | 317 321 | 203 084 |
| 1ste kwartaal 2001 | | | | | | |
| BELGIE | 50 | 35 466 | 21 990 | 126 | 86 775 | 55 538 |
| Brussels Hoofdst. Gewest | - | - | - | - | - | - |
| Vlaams Gewest | 14 | 9 984 | 6 190 | 85 | 58 492 | 37 437 |
| Provincie Antwerpen | - | - | - | 7 | 4 823 | 3 088 |
| Provincie Limburg | - | - | - | 15 | 10 343 | 6 621 |
| Provincie Oost-Vlaanderen | 6 | 4 260 | 2 641 | 16 | 11 008 | 7 045 |
| Provincie Vlaams Brabant | 8 | 5 724 | 3 549 | 4 | 2 749 | 1 759 |
| Provincie West-Vlaanderen | - | - | - | 43 | 29 569 | 18 924 |
| Waals Gewest | 36 | 25 482 | 15 800 | 41 | 28 283 | 18 101 |
| Provincie Waals Brabant | - | - | - | 8 | 5 507 | 3 525 |
| Provincie Henegouwen | 30 | 21 291 | 13 201 | 14 | 9 678 | 6 194 |
| Provincie Luik | - | - | - | 9 | 6 202 | 3 969 |
| Provincie Luxemburg | 3 | 2 130 | 1 321 | 10 | 6 896 | 4 413 |
| Provincie Namen | 3 | 2 061 | 1 278 | - | - | - |
| 2de kwartaal 2001 | | | | | | |
| BELGIE | 39 | 28 191 | 17 479 | 65 | 45 085 | 28 857 |
| Brussels Hoofdst. Gewest | - | - | - | - | - | - |
| Vlaams Gewest | 6 | 4 332 | 2 686 | 42 | 29 139 | 18 651 |
| Provincie Antwerpen | - | - | - | 6 | 4 189 | 2 681 |
| Provincie Limburg | - | - | - | 3 | 2 093 | 1 340 |
| Provincie Oost-Vlaanderen | 6 | 4 332 | 2 686 | 3 | 2 070 | 1 325 |
| Provincie Vlaams Brabant | - | - | - | 5 | 3 457 | 2 213 |
| Provincie West-Vlaanderen | - | - | - | 25 | 17 330 | 11 092 |
| Waals Gewest | 33 | 23 859 | 14 793 | 23 | 15 946 | 10 206 |
| Provincie Waals Brabant | 2 | 1 440 | 893 | 3 | 2 067 | 1 323 |
| Provincie Henegouwen | 22 | 15 912 | 9 865 | 11 | 7 630 | 4 883 |
| Provincie Luik | - | - | - | 9 | 6 249 | 4 000 |
| Provincie Luxemburg | 9 | 6 507 | 4 035 | - | - | - |
| Provincie Namen | - | - | - | - | - | - |
| 3de kwartaal 2001 | | | | | | |
| BELGIE | 45 | 32 789 | 20 330 | 52 | 35 376 | 22 637 |
| Brussels Hoofdst. Gewest | - | - | - | - | - | - |
| Vlaams Gewest | 5 | 3 637 | 2 255 | 28 | 19 044 | 12 187 |
| Provincie Antwerpen | - | - | - | - | - | - |
| Provincie Limburg | - | - | - | 1 | 674 | 431 |
| Provincie Oost-Vlaanderen | 5 | 3 637 | 2 255 | 5 | 3 404 | 2 178 |
| Provincie Vlaams Brabant | - | - | - | - | - | - |
| Provincie West-Vlaanderen | - | - | - | 22 | 14 966 | 9 578 |
| Waals Gewest | 40 | 29 152 | 18 075 | 24 | 16 332 | 10 450 |
| Provincie Waals Brabant | 3 | 2 195 | 1 361 | 4 | 2 721 | 1 741 |
| Provincie Henegouwen | 18 | 13 098 | 8 121 | 11 | 7 495 | 4 796 |
| Provincie Luik | 1 | 721 | 447 | 8 | 5 434 | 3 477 |
| Provincie Luxemburg | 18 | 13 138 | 8 146 | - | - | - |
| Provincie Namen | - | - | - | 1 | 682 | 436 |

III.- GESLACHTE DIEREN - ONDERWORPEN AAN DE KEURING EN GESCHIKT VERKLAARD VOOR HET VERBRUIK
4. SLACHTINGEN IN DE PRIVATE SLACHTERIJEN (vervolg) - AANTAL EN GEWICHT VAN DE GESLACHTE DIEREN (kg)

| PERIODEN EN PROVINCIES | Koeien | | | Vaarzen | | |
|---------------------------------|------------|-------------------|---------------------|------------|-------------------|---------------------|
| | Aantal | Levend gewicht | Geslacht gewicht | Aantal | Levend gewicht | Geslacht gewicht |
| 1998 | 1 059 | 687 233 | 412 342 | 1 005 | 623 486 | 392 810 |
| 1999 | 831 | 554 249 | 338 092 | 914 | 582 952 | 367 272 |
| 2000 | 741 | 477 058 | 291 014 | 862 | 533 760 | 336 272 |
| 1ste kwartaal 2001 | | | | | | |
| BELGIE | 237 | 166 073 | 101 310 | 240 | 150 447 | 94 783 |
| Brussels Hoofdst. Gewest | - | - | - | - | - | - |
| Vlaams Gewest | 187 | 131 327 | 80 113 | 194 | 121 627 | 76 626 |
| Provincie Antwerpen | 39 | 27 376 | 16 701 | 12 | 7 525 | 4 741 |
| Provincie Limburg | 42 | 29 525 | 18 010 | 17 | 10 678 | 6 728 |
| Provincie Oost-Vlaanderen | 50 | 35 137 | 21 434 | 44 | 27 588 | 17 381 |
| Provincie Vlaams Brabant | 36 | 25 250 | 15 404 | 4 | 2 522 | 1 589 |
| Provincie West-Vlaanderen | 20 | 14 039 | 8 564 | 117 | 73 314 | 46 187 |
| Waals Gewest | 50 | 34 746 | 21 197 | 46 | 28 820 | 18 157 |
| Provincie Waals Brabant | 4 | 2 805 | 1 712 | 7 | 4 385 | 2 763 |
| Provincie Henegouwen | 43 | 29 830 | 18 197 | 37 | 23 184 | 14 606 |
| Provincie Luik | - | - | - | - | - | - |
| Provincie Luxemburg | 3 | 2 111 | 1 288 | 2 | 1 251 | 788 |
| Provincie Namen | - | - | - | - | - | - |
| 2de kwartaal 2001 | | | | | | |
| BELGIE | 108 | 71 793 | 43 792 | 180 | 111 987 | 70 550 |
| Brussels Hoofdst. Gewest | - | - | - | - | - | - |
| Vlaams Gewest | 95 | 63 166 | 38 532 | 147 | 91 458 | 57 617 |
| Provincie Antwerpen | 11 | 7 332 | 4 473 | 8 | 4 973 | 3 133 |
| Provincie Limburg | - | - | - | 10 | 6 220 | 3 918 |
| Provincie Oost-Vlaanderen | 22 | 14 596 | 8 904 | 7 | 4 351 | 2 741 |
| Provincie Vlaams Brabant | 35 | 23 260 | 14 187 | 5 | 3 109 | 1 958 |
| Provincie West-Vlaanderen | 27 | 17 978 | 10 968 | 117 | 72 805 | 45 867 |
| Waals Gewest | 13 | 8 627 | 5 260 | 33 | 20 529 | 12 933 |
| Provincie Waals Brabant | - | - | - | 2 | 1 245 | 784 |
| Provincie Henegouwen | 13 | 8 627 | 5 260 | 31 | 19 284 | 12 149 |
| Provincie Luik | - | - | - | - | - | - |
| Provincie Luxemburg | - | - | - | - | - | - |
| Provincie Namen | - | - | - | - | - | - |
| 3de kwartaal 2001 | | | | | | |
| BELGIE | 63 | 41 433 | 25 273 | 130 | 79 021 | 49 785 |
| Brussels Hoofdst. Gewest | - | - | - | - | - | - |
| Vlaams Gewest | 49 | 32 263 | 19 680 | 93 | 56 512 | 35 603 |
| Provincie Antwerpen | 1 | 669 | 408 | - | - | - |
| Provincie Limburg | 2 | 1 310 | 799 | 7 | 4 272 | 2 691 |
| Provincie Oost-Vlaanderen | 22 | 14 428 | 8 801 | 3 | 1 779 | 1 121 |
| Provincie Vlaams Brabant | 5 | 3 354 | 2 046 | 1 | 614 | 387 |
| Provincie West-Vlaanderen | 19 | 12 502 | 7 626 | 82 | 49 847 | 31 404 |
| Waals Gewest | 14 | 9 170 | 5 593 | 37 | 22 509 | 14 182 |
| Provincie Waals Brabant | 1 | 641 | 391 | 1 | 622 | 392 |
| Provincie Henegouwen | 12 | 7 888 | 4 811 | 32 | 19 423 | 12 237 |
| Provincie Luik | - | - | - | 3 | 1 850 | 1 166 |
| Provincie Luxemburg | - | - | - | - | - | - |
| Provincie Namen | 1 | 641 | 391 | 1 | 614 | 387 |

III.- GESLACHTE DIEREN - ONDERWORPEN AAN DE KEURING EN GESCHIKT VERKLAARD VOOR HET VERBRUIK
4. SLACHTINGEN IN DE PRIVATE SLACHTERIJEN (vervolg) - AANTAL EN GEWICHT VAN DE GESLACHTE DIEREN (kg)

| PERIODEN EN PROVINCIES | Kalveren | | | Totaal van de runderen | | |
|---------------------------------|-----------|-------------------|---------------------|------------------------|-------------------|---------------------|
| | Aantal | Levend gewicht | Geslacht gewicht | Aantal | Levend gewicht | Geslacht gewicht |
| 1998 | 272 | 66 124 | 40 989 | 3 334 | 2 034 539 | 1 258 926 |
| 1999 | 218 | 56 810 | 35 214 | 2 908 | 1 830 584 | 1 144 940 |
| 2000 | 134 | 34 580 | 21 442 | 2 381 | 1 489 074 | 930 154 |
| 1ste kwartaal 2001 | | | | | | |
| BELGIE | 49 | 12 298 | 7 624 | 702 | 451 059 | 281 245 |
| Brussels Hoofdst. Gewest | - | - | - | - | - | - |
| Vlaams Gewest | 31 | 7 783 | 4 825 | 511 | 329 213 | 205 191 |
| Provincie Antwerpen | 3 | 759 | 470 | 61 | 40 483 | 25 000 |
| Provincie Limburg | 5 | 1 226 | 760 | 79 | 51 772 | 32 119 |
| Provincie Oost-Vlaanderen | 2 | 503 | 311 | 118 | 78 496 | 48 812 |
| Provincie Vlaams Brabant | - | - | - | 52 | 36 245 | 22 301 |
| Provincie West-Vlaanderen | 21 | 5 295 | 3 284 | 201 | 122 217 | 76 959 |
| Waals Gewest | 18 | 4 515 | 2 799 | 191 | 121 846 | 76 054 |
| Provincie Waals Brabant | 2 | 503 | 311 | 21 | 13 200 | 8 311 |
| Provincie Henegouwen | 16 | 4 012 | 2 488 | 140 | 87 995 | 54 686 |
| Provincie Luik | - | - | - | 9 | 6 202 | 3 969 |
| Provincie Luxemburg | - | - | - | 18 | 12 388 | 7 810 |
| Provincie Namen | - | - | - | 3 | 2 061 | 1 278 |
| 2de kwartaal 2001 | | | | | | |
| BELGIE | 17 | 4 140 | 2 567 | 409 | 261 196 | 163 245 |
| Brussels Hoofdst. Gewest | - | - | - | - | - | - |
| Vlaams Gewest | 10 | 2 440 | 1 513 | 300 | 190 535 | 118 999 |
| Provincie Antwerpen | 3 | 724 | 449 | 28 | 17 218 | 10 736 |
| Provincie Limburg | 1 | 250 | 155 | 14 | 8 563 | 5 413 |
| Provincie Oost-Vlaanderen | - | - | - | 38 | 25 349 | 15 656 |
| Provincie Vlaams Brabant | - | - | - | 45 | 29 826 | 18 358 |
| Provincie West-Vlaanderen | 6 | 1 466 | 909 | 175 | 109 579 | 68 836 |
| Waals Gewest | 7 | 1 700 | 1 054 | 109 | 70 661 | 44 246 |
| Provincie Waals Brabant | - | - | - | 7 | 4 752 | 3 000 |
| Provincie Henegouwen | 6 | 1 458 | 904 | 83 | 52 911 | 33 061 |
| Provincie Luik | 1 | 242 | 150 | 10 | 6 491 | 4 150 |
| Provincie Luxemburg | - | - | - | 9 | 6 507 | 4 035 |
| Provincie Namen | - | - | - | - | - | - |
| 3de kwartaal 2001 | | | | | | |
| BELGIE | 22 | 5 685 | 3 525 | 312 | 194 304 | 121 550 |
| Brussels Hoofdst. Gewest | - | - | - | - | - | - |
| Vlaams Gewest | 9 | 2 325 | 1 441 | 184 | 113 781 | 71 166 |
| Provincie Antwerpen | - | - | - | 1 | 669 | 408 |
| Provincie Limburg | 1 | 260 | 161 | 11 | 6 516 | 4 082 |
| Provincie Oost-Vlaanderen | 3 | 772 | 478 | 38 | 24 020 | 14 833 |
| Provincie Vlaams Brabant | - | - | - | 6 | 3 968 | 2 433 |
| Provincie West-Vlaanderen | 5 | 1 293 | 802 | 128 | 78 608 | 49 410 |
| Waals Gewest | 13 | 3 360 | 2 084 | 128 | 80 523 | 50 384 |
| Provincie Waals Brabant | - | - | - | 9 | 6 179 | 3 885 |
| Provincie Henegouwen | 13 | 3 360 | 2 084 | 86 | 51 264 | 32 049 |
| Provincie Luik | - | - | - | 12 | 8 005 | 5 090 |
| Provincie Luxemburg | - | - | - | 18 | 13 138 | 8 146 |
| Provincie Namen | - | - | - | 3 | 1 937 | 1 214 |

III.- GESLACHTE DIEREN - ONDERWORPEN AAN DE KEURING EN GESCHIKT VERKLAARD VOOR HET VERBRUIK
4. SLACHTINGEN IN DE PRIVATE SLACHTERIJEN (vervolg) - AANTAL EN GEWICHT VAN DE GESLACHTE DIEREN (kg)

| PERIODEN EN PROVINCIES | Varkens | | | Schapen en lammeren | | |
|------------------------------|--------------|-------------------|---------------------|---------------------|-------------------|---------------------|
| | Aantal | Levend gewicht | Geslacht gewicht | Aantal | Levend gewicht | Geslacht gewicht |
| 1998 | 7 481 | 872 273 | 697 816 | 655 | 28 486 | 12 826 |
| 1999 | 6 715 | 785 630 | 628 510 | 636 | 26 930 | 13 470 |
| 2000 | 4 705 | 551 119 | 440 898 | 764 | 32 278 | 16 149 |
| 1ste kwartaal 2001 | | | | | | |
| BELGIE | 1 174 | 140 066 | 112 054 | 356 | 14 415 | 7 208 |
| Brussels Hoofdst. Gewest | - | - | - | - | - | - |
| Vlaams Gewest | 585 | 69 832 | 55 866 | 51 | 2 135 | 1 068 |
| Provincie Antwerpen | 28 | 3 346 | 2 677 | - | - | - |
| Provincie Limburg | 16 | 1 908 | 1 527 | 1 | 40 | 20 |
| Provincie Oost-Vlaanderen | 238 | 28 420 | 22 736 | 4 | 170 | 85 |
| Provincie Vlaams Brabant | 36 | 4 288 | 3 430 | 1 | 45 | 23 |
| Provincie West-Vlaanderen | 267 | 31 870 | 25 496 | 45 | 1 880 | 940 |
| Waals Gewest | 589 | 70 234 | 56 188 | 305 | 12 280 | 6 140 |
| Provincie Waals Brabant | - | - | - | 10 | 400 | 200 |
| Provincie Henegouwen | 300 | 35 778 | 28 623 | 291 | 11 720 | 5 860 |
| Provincie Luik | 257 | 30 652 | 24 522 | - | - | - |
| Provincie Luxemburg | - | - | - | 4 | 160 | 80 |
| Provincie Namen | 32 | 3 804 | 3 043 | - | - | - |
| 2de kwartaal 2001 | | | | | | |
| BELGIE | 818 | 95 941 | 76 751 | 23 | 934 | 468 |
| Brussels Hoofdst. Gewest | - | - | - | - | - | - |
| Vlaams Gewest | 466 | 54 662 | 43 728 | 18 | 727 | 364 |
| Provincie Antwerpen | 32 | 3 752 | 3 002 | - | - | - |
| Provincie Limburg | 10 | 1 174 | 939 | - | - | - |
| Provincie Oost-Vlaanderen | 216 | 25 342 | 20 273 | 7 | 287 | 144 |
| Provincie Vlaams Brabant | 20 | 2 345 | 1 875 | - | - | - |
| Provincie West-Vlaanderen | 188 | 22 049 | 17 639 | 11 | 440 | 220 |
| Waals Gewest | 352 | 41 279 | 33 023 | 5 | 207 | 104 |
| Provincie Waals Brabant | - | - | - | 2 | 84 | 42 |
| Provincie Henegouwen | 107 | 12 537 | 10 030 | 3 | 123 | 62 |
| Provincie Luik | 245 | 28 742 | 22 993 | - | - | - |
| Provincie Luxemburg | - | - | - | - | - | - |
| Provincie Namen | - | - | - | - | - | - |
| 3de kwartaal 2001 | | | | | | |
| BELGIE | 891 | 102 549 | 82 037 | 110 | 4 400 | 2 200 |
| Brussels Hoofdst. Gewest | - | - | - | - | - | - |
| Vlaams Gewest | 433 | 49 838 | 39 868 | 63 | 2 520 | 1 260 |
| Provincie Antwerpen | - | - | - | - | - | - |
| Provincie Limburg | 6 | 700 | 560 | - | - | - |
| Provincie Oost-Vlaanderen | 230 | 26 457 | 21 164 | 40 | 1 600 | 800 |
| Provincie Vlaams Brabant | 6 | 680 | 544 | 4 | 160 | 80 |
| Provincie West-Vlaanderen | 191 | 22 001 | 17 600 | 19 | 760 | 380 |
| Waals Gewest | 458 | 52 711 | 42 169 | 47 | 1 880 | 940 |
| Provincie Waals Brabant | - | - | - | - | - | - |
| Provincie Henegouwen | 215 | 24 800 | 19 841 | 33 | 1 320 | 660 |
| Provincie Luik | 243 | 27 911 | 22 328 | 10 | 400 | 200 |
| Provincie Luxemburg | - | - | - | 4 | 160 | 80 |
| Provincie Namen | - | - | - | - | - | - |

III.- GESLACHTE DIEREN - ONDERWORPEN AAN DE KEURING EN GESCHIKT VERKLAARD VOOR HET VERBRUIK
4. SLACHTINGEN IN DE PRIVATE SLACHTERIJEN (vervolg) - AANTAL EN GEWICHT VAN DE GESLACHTE DIEREN (kg)

| PERIODEN EN PROVINCIES | Geiten en geitjes | | | Veulens | | |
|---------------------------------|-------------------|-------------------|---------------------|----------|-------------------|---------------------|
| | Aantal | Levend gewicht | Geslacht gewicht | Aantal | Levend gewicht | Geslacht gewicht |
| 1998 | 5 | 230 | 99 | 8 | 2 245 | 1 346 |
| 1999 | 5 | 230 | 115 | 5 | 1 357 | 814 |
| 2000 | 2 | 75 | 38 | 3 | 764 | 459 |
| 1ste kwartaal 2001 | | | | | | |
| BELGIE | 1 | 40 | 20 | 1 | 253 | 152 |
| Brussels Hoofdst. Gewest | - | - | - | - | - | - |
| Vlaams Gewest | - | - | - | - | - | - |
| Provincie Antwerpen | - | - | - | - | - | - |
| Provincie Limburg | - | - | - | - | - | - |
| Provincie Oost-Vlaanderen | - | - | - | - | - | - |
| Provincie Vlaams Brabant | - | - | - | - | - | - |
| Provincie West-Vlaanderen | - | - | - | - | - | - |
| Waals Gewest | 1 | 40 | 20 | 1 | 253 | 152 |
| Provincie Waals Brabant | - | - | - | - | - | - |
| Provincie Henegouwen | 1 | 40 | 20 | 1 | 253 | 152 |
| Provincie Luik | - | - | - | - | - | - |
| Provincie Luxemburg | - | - | - | - | - | - |
| Provincie Namen | - | - | - | - | - | - |
| 2de kwartaal 2001 | | | | | | |
| BELGIE | - | - | - | 1 | 219 | 131 |
| Brussels Hoofdst. Gewest | - | - | - | - | - | - |
| Vlaams Gewest | - | - | - | 1 | 219 | 131 |
| Provincie Antwerpen | - | - | - | - | - | - |
| Provincie Limburg | - | - | - | - | - | - |
| Provincie Oost-Vlaanderen | - | - | - | 1 | 219 | 131 |
| Provincie Vlaams Brabant | - | - | - | - | - | - |
| Provincie West-Vlaanderen | - | - | - | - | - | - |
| Waals Gewest | - | - | - | - | - | - |
| Provincie Waals Brabant | - | - | - | - | - | - |
| Provincie Henegouwen | - | - | - | - | - | - |
| Provincie Luik | - | - | - | - | - | - |
| Provincie Luxemburg | - | - | - | - | - | - |
| Provincie Namen | - | - | - | - | - | - |
| 3de kwartaal 2001 | | | | | | |
| BELGIE | 1 | 40 | 20 | 1 | 264 | 158 |
| Brussels Hoofdst. Gewest | - | - | - | - | - | - |
| Vlaams Gewest | 1 | 40 | 20 | 1 | 264 | 158 |
| Provincie Antwerpen | - | - | - | - | - | - |
| Provincie Limburg | - | - | - | - | - | - |
| Provincie Oost-Vlaanderen | - | - | - | 1 | 264 | 158 |
| Provincie Vlaams Brabant | - | - | - | - | - | - |
| Provincie West-Vlaanderen | 1 | 40 | 20 | - | - | - |
| Waals Gewest | - | - | - | - | - | - |
| Provincie Waals Brabant | - | - | - | - | - | - |
| Provincie Henegouwen | - | - | - | - | - | - |
| Provincie Luik | - | - | - | - | - | - |
| Provincie Luxemburg | - | - | - | - | - | - |
| Provincie Namen | - | - | - | - | - | - |

III.- GESLACHTE DIEREN - ONDERWORPEN AAN DE KEURING EN GESCHIKT VERKLAARD VOOR HET VERBRUIK
4. SLACHTINGEN IN DE PRIVATE SLACHTERIJEN (vervolg) - AANTAL EN GEWICHT VAN DE GESLACHTE DIEREN (kg)

| PERIODEN EN PROVINCIES | Andere paarden | | | Totaal van al de dieren | | |
|------------------------------|----------------|-------------------|---------------------|-------------------------|-------------------|---------------------|
| | Aantal | Levend gewicht | Geslacht gewicht | Aantal | Levend gewicht | Geslacht gewicht |
| 1998 | 6 | 2 931 | 1 758 | 11 489 | 2 940 704 | 1 972 771 |
| 1999 | 8 | 4 071 | 2 441 | 10 277 | 2 648 802 | 1 790 290 |
| 2000 | 25 | 12 085 | 7 250 | 7 880 | 2 085 395 | 1 394 948 |
| 1ste kwartaal 2001 | | | | | | |
| BELGIE | 4 | 1 952 | 1 172 | 2 238 | 607 785 | 401 851 |
| Brussels Hoofdst. Gewest | - | - | - | - | - | - |
| Vlaams Gewest | 4 | 1 952 | 1 172 | 1 151 | 403 132 | 263 297 |
| Provincie Antwerpen | - | - | - | 89 | 43 829 | 27 677 |
| Provincie Limburg | - | - | - | 96 | 53 720 | 33 666 |
| Provincie Oost-Vlaanderen | 2 | 976 | 586 | 362 | 108 062 | 72 219 |
| Provincie Vlaams Brabant | 1 | 488 | 293 | 90 | 41 066 | 26 047 |
| Provincie West-Vlaanderen | 1 | 488 | 293 | 514 | 156 455 | 103 688 |
| Waals Gewest | - | - | - | 1 087 | 204 653 | 138 554 |
| Provincie Waals Brabant | - | - | - | 31 | 13 600 | 8 511 |
| Provincie Henegouwen | - | - | - | 733 | 135 786 | 89 341 |
| Provincie Luik | - | - | - | 266 | 36 854 | 28 491 |
| Provincie Luxemburg | - | - | - | 22 | 12 548 | 7 890 |
| Provincie Namen | - | - | - | 35 | 5 865 | 4 321 |
| 2de kwartaal 2001 | | | | | | |
| BELGIE | 2 | 969 | 581 | 1 253 | 359 259 | 241 176 |
| Brussels Hoofdst. Gewest | - | - | - | - | - | - |
| Vlaams Gewest | 2 | 969 | 581 | 787 | 247 112 | 163 803 |
| Provincie Antwerpen | - | - | - | 60 | 20 970 | 13 738 |
| Provincie Limburg | - | - | - | 24 | 9 737 | 6 352 |
| Provincie Oost-Vlaanderen | - | - | - | 262 | 51 197 | 36 204 |
| Provincie Vlaams Brabant | - | - | - | 65 | 32 171 | 20 233 |
| Provincie West-Vlaanderen | 2 | 969 | 581 | 376 | 133 037 | 87 276 |
| Waals Gewest | - | - | - | 466 | 112 147 | 77 373 |
| Provincie Waals Brabant | - | - | - | 9 | 4 836 | 3 042 |
| Provincie Henegouwen | - | - | - | 193 | 65 571 | 43 153 |
| Provincie Luik | - | - | - | 255 | 35 233 | 27 143 |
| Provincie Luxemburg | - | - | - | 9 | 6 507 | 4 035 |
| Provincie Namen | - | - | - | - | - | - |
| 3de kwartaal 2001 | | | | | | |
| BELGIE | - | - | - | 1 315 | 301 557 | 205 965 |
| Brussels Hoofdst. Gewest | - | - | - | - | - | - |
| Vlaams Gewest | - | - | - | 682 | 166 443 | 112 472 |
| Provincie Antwerpen | - | - | - | 1 | 669 | 408 |
| Provincie Limburg | - | - | - | 17 | 7 216 | 4 642 |
| Provincie Oost-Vlaanderen | - | - | - | 309 | 52 341 | 36 955 |
| Provincie Vlaams Brabant | - | - | - | 16 | 4 808 | 3 057 |
| Provincie West-Vlaanderen | - | - | - | 339 | 101 409 | 67 410 |
| Waals Gewest | - | - | - | 633 | 135 114 | 93 493 |
| Provincie Waals Brabant | - | - | - | 9 | 6 179 | 3 885 |
| Provincie Henegouwen | - | - | - | 334 | 77 384 | 52 550 |
| Provincie Luik | - | - | - | 265 | 36 316 | 27 618 |
| Provincie Luxemburg | - | - | - | 22 | 13 298 | 8 226 |
| Provincie Namen | - | - | - | 3 | 1 937 | 1 214 |

III.- GESLACHTE DIEREN - ONDERWORPEN AAN DE KEURING EN GESCHIKT VERKLAARD VOOR HET VERBRUIK
5. NOODSLACHTINGEN - AANTAL EN GEWICHT VAN DE GESLACHTE DIEREN (kg)

| PERIODEN EN PROVINCIES | Ossen | | | Stieren | | |
|------------------------------|-----------|-------------------|---------------------|------------|-------------------|---------------------|
| | Aantal | Levend gewicht | Geslacht gewicht | Aantal | Levend gewicht | Geslacht gewicht |
| 1998 | 83 | 51 016 | 31 628 | 737 | 499 918 | 314 941 |
| 1999 | 38 | 24 126 | 14 958 | 451 | 311 792 | 199 547 |
| 2000 | 17 | 12 049 | 7 471 | 505 | 345 966 | 221 425 |
| 1ste kwartaal 2001 | | | | | | |
| BELGIE | 10 | 7 038 | 4 364 | 90 | 61 914 | 39 630 |
| Brussels Hoofdst. Gewest | - | - | - | 2 | 1 379 | 883 |
| Vlaams Gewest | - | - | - | 65 | 44 709 | 28 616 |
| Provincie Antwerpen | - | - | - | 8 | 5 472 | 3 503 |
| Provincie Limburg | - | - | - | 3 | 2 063 | 1 321 |
| Provincie Oost-Vlaanderen | - | - | - | 21 | 14 490 | 9 273 |
| Provincie Vlaams Brabant | - | - | - | - | - | - |
| Provincie West-Vlaanderen | - | - | - | 33 | 22 684 | 14 519 |
| Waals Gewest | 10 | 7 038 | 4 364 | 23 | 15 826 | 10 131 |
| Provincie Waals Brabant | - | - | - | - | - | - |
| Provincie Henegouwen | 10 | 7 038 | 4 364 | 11 | 7 590 | 4 860 |
| Provincie Luik | - | - | - | 9 | 6 182 | 3 957 |
| Provincie Luxemburg | - | - | - | - | - | - |
| Provincie Namen | - | - | - | 3 | 2 054 | 1 314 |
| 2de kwartaal 2001 | | | | | | |
| BELGIE | 3 | 2 169 | 1 345 | 159 | 110 492 | 70 719 |
| Brussels Hoofdst. Gewest | - | - | - | 2 | 1 381 | 884 |
| Vlaams Gewest | - | - | - | 119 | 82 697 | 52 928 |
| Provincie Antwerpen | - | - | - | 7 | 4 849 | 3 103 |
| Provincie Limburg | - | - | - | 16 | 11 097 | 7 103 |
| Provincie Oost-Vlaanderen | - | - | - | 39 | 27 098 | 17 344 |
| Provincie Vlaams Brabant | - | - | - | - | - | - |
| Provincie West-Vlaanderen | - | - | - | 57 | 39 653 | 25 378 |
| Waals Gewest | 3 | 2 169 | 1 345 | 38 | 26 414 | 16 907 |
| Provincie Waals Brabant | - | - | - | - | - | - |
| Provincie Henegouwen | 3 | 2 169 | 1 345 | 17 | 11 809 | 7 559 |
| Provincie Luik | - | - | - | 10 | 6 974 | 4 464 |
| Provincie Luxemburg | - | - | - | 1 | 702 | 449 |
| Provincie Namen | - | - | - | 10 | 6 929 | 4 435 |
| 3de kwartaal 2001 | | | | | | |
| BELGIE | 3 | 2 203 | 1 366 | 127 | 86 296 | 55 221 |
| Brussels Hoofdst. Gewest | - | - | - | - | - | - |
| Vlaams Gewest | - | - | - | 93 | 63 211 | 40 451 |
| Provincie Antwerpen | - | - | - | 15 | 10 209 | 6 533 |
| Provincie Limburg | - | - | - | 13 | 8 847 | 5 661 |
| Provincie Oost-Vlaanderen | - | - | - | 27 | 18 335 | 11 734 |
| Provincie Vlaams Brabant | - | - | - | 3 | 2 022 | 1 294 |
| Provincie West-Vlaanderen | - | - | - | 35 | 23 798 | 15 229 |
| Waals Gewest | 3 | 2 203 | 1 366 | 34 | 23 085 | 14 770 |
| Provincie Waals Brabant | - | - | - | - | - | - |
| Provincie Henegouwen | 3 | 2 203 | 1 366 | 20 | 13 571 | 8 683 |
| Provincie Luik | - | - | - | 4 | 2 705 | 1 730 |
| Provincie Luxemburg | - | - | - | 3 | 2 048 | 1 310 |
| Provincie Namen | - | - | - | 7 | 4 761 | 3 047 |

III.- GESLACHTE DIEREN - ONDERWORPEN AAN DE KEURING EN GESCHIKT VERKLAARD VOOR HET VERBRUIK
5. NOODSLACHTINGEN (vervolg) - AANTAL EN GEWICHT VAN DE GESLACHTE DIEREN (kg)

| PERIODEN EN PROVINCIES | Koeien | | | Vaarzen | | |
|---------------------------------|------------|-------------------|---------------------|-----------|-------------------|---------------------|
| | Aantal | Levend gewicht | Geslacht gewicht | Aantal | Levend gewicht | Geslacht gewicht |
| 1998 | 1 384 | 907 364 | 544 415 | 312 | 194 246 | 122 381 |
| 1999 | 728 | 486 741 | 296 913 | 160 | 101 907 | 64 201 |
| 2000 | 972 | 641 051 | 391 051 | 140 | 87 734 | 55 277 |
| 1ste kwartaal 2001 | | | | | | |
| BELGIE | 174 | 122 060 | 74 460 | 26 | 16 298 | 10 267 |
| Brussels Hoofdst. Gewest | 3 | 2 079 | 1 269 | - | - | - |
| Vlaams Gewest | 145 | 101 708 | 62 043 | 11 | 6 876 | 4 332 |
| Provincie Antwerpen | 44 | 30 751 | 18 759 | - | - | - |
| Provincie Limburg | 15 | 10 555 | 6 439 | 3 | 1 876 | 1 182 |
| Provincie Oost-Vlaanderen | 42 | 29 545 | 18 022 | 3 | 1 883 | 1 186 |
| Provincie Vlaams Brabant | - | - | - | - | - | - |
| Provincie West-Vlaanderen | 44 | 30 857 | 18 823 | 5 | 3 117 | 1 964 |
| Waals Gewest | 26 | 18 273 | 11 148 | 15 | 9 422 | 5 935 |
| Provincie Waals Brabant | - | - | - | - | - | - |
| Provincie Henegouwen | 8 | 5 569 | 3 397 | 13 | 8 164 | 5 143 |
| Provincie Luik | 2 | 1 420 | 866 | 1 | 629 | 396 |
| Provincie Luxemburg | 1 | 726 | 443 | - | - | - |
| Provincie Namen | 15 | 10 558 | 6 442 | 1 | 629 | 396 |
| 2de kwartaal 2001 | | | | | | |
| BELGIE | 228 | 152 210 | 92 839 | 34 | 21 169 | 13 334 |
| Brussels Hoofdst. Gewest | 1 | 663 | 404 | - | - | - |
| Vlaams Gewest | 210 | 140 231 | 85 536 | 21 | 13 076 | 8 236 |
| Provincie Antwerpen | 42 | 28 085 | 17 130 | - | - | - |
| Provincie Limburg | 18 | 12 005 | 7 323 | 3 | 1 867 | 1 176 |
| Provincie Oost-Vlaanderen | 78 | 52 006 | 31 723 | 7 | 4 359 | 2 746 |
| Provincie Vlaams Brabant | - | - | - | - | - | - |
| Provincie West-Vlaanderen | 72 | 48 135 | 29 360 | 11 | 6 850 | 4 314 |
| Waals Gewest | 17 | 11 316 | 6 899 | 13 | 8 093 | 5 098 |
| Provincie Waals Brabant | - | - | - | - | - | - |
| Provincie Henegouwen | 7 | 4 653 | 2 837 | 11 | 6 848 | 4 314 |
| Provincie Luik | 5 | 3 337 | 2 034 | 1 | 621 | 391 |
| Provincie Luxemburg | - | - | - | - | - | - |
| Provincie Namen | 5 | 3 326 | 2 028 | 1 | 624 | 393 |
| 3de kwartaal 2001 | | | | | | |
| BELGIE | 195 | 128 951 | 78 660 | 24 | 14 640 | 9 227 |
| Brussels Hoofdst. Gewest | 1 | 641 | 391 | - | - | - |
| Vlaams Gewest | 168 | 111 020 | 67 722 | 18 | 11 024 | 6 948 |
| Provincie Antwerpen | 36 | 23 747 | 14 486 | - | - | - |
| Provincie Limburg | 14 | 9 179 | 5 599 | 2 | 1 236 | 779 |
| Provincie Oost-Vlaanderen | 49 | 32 489 | 19 818 | 8 | 4 894 | 3 084 |
| Provincie Vlaams Brabant | - | - | - | - | - | - |
| Provincie West-Vlaanderen | 69 | 45 605 | 27 819 | 8 | 4 894 | 3 085 |
| Waals Gewest | 26 | 17 290 | 10 547 | 6 | 3 616 | 2 279 |
| Provincie Waals Brabant | - | - | - | - | - | - |
| Provincie Henegouwen | 15 | 9 938 | 6 062 | 2 | 1 215 | 766 |
| Provincie Luik | 2 | 1 341 | 818 | - | - | - |
| Provincie Luxemburg | - | - | - | 3 | 1 779 | 1 121 |
| Provincie Namen | 9 | 6 011 | 3 667 | 1 | 622 | 392 |

III.- GESLACHTE DIEREN - ONDERWORPEN AAN DE KEURING EN GESCHIKT VERKLAARD VOOR HET VERBRUIK
5. NOODSLACHTINGEN (vervolg) - AANTAL EN GEWICHT VAN DE GESLACHTE DIEREN (kg)

| PERIODEN EN PROVINCIES | Kalveren | | | Totaal van de runderen | | |
|------------------------------|------------|-------------------|---------------------|------------------------|-------------------|---------------------|
| | Aantal | Levend gewicht | Geslacht gewicht | Aantal | Levend gewicht | Geslacht gewicht |
| 1998 | 313 | 75 282 | 46 665 | 2 829 | 1 727 826 | 1 060 030 |
| 1999 | 399 | 104 411 | 64 729 | 1 776 | 1 028 977 | 640 348 |
| 2000 | 412 | 106 505 | 66 031 | 2 046 | 1 193 305 | 741 255 |
| 1ste kwartaal 2001 | | | | | | |
| BELGIE | 104 | 26 297 | 16 300 | 404 | 233 607 | 145 021 |
| Brussels Hoofdst. Gewest | - | - | - | 5 | 3 458 | 2 152 |
| Vlaams Gewest | 85 | 21 502 | 13 328 | 306 | 174 795 | 108 319 |
| Provincie Antwerpen | 43 | 10 882 | 6 747 | 95 | 47 105 | 29 009 |
| Provincie Limburg | 25 | 6 307 | 3 908 | 46 | 20 801 | 12 850 |
| Provincie Oost-Vlaanderen | 4 | 1 024 | 635 | 70 | 46 942 | 29 116 |
| Provincie Vlaams Brabant | - | - | - | - | - | - |
| Provincie West-Vlaanderen | 13 | 3 289 | 2 038 | 95 | 59 947 | 37 344 |
| Waals Gewest | 19 | 4 795 | 2 972 | 93 | 55 354 | 34 550 |
| Provincie Waals Brabant | - | - | - | - | - | - |
| Provincie Henegouwen | 12 | 3 036 | 1 882 | 54 | 31 397 | 19 646 |
| Provincie Luik | - | - | - | 12 | 8 231 | 5 219 |
| Provincie Luxemburg | - | - | - | 1 | 726 | 443 |
| Provincie Namen | 7 | 1 759 | 1 090 | 26 | 15 000 | 9 242 |
| 2de kwartaal 2001 | | | | | | |
| BELGIE | 120 | 29 222 | 18 116 | 544 | 315 262 | 196 353 |
| Brussels Hoofdst. Gewest | - | - | - | 3 | 2 044 | 1 288 |
| Vlaams Gewest | 109 | 26 550 | 16 461 | 459 | 262 554 | 163 161 |
| Provincie Antwerpen | 64 | 15 587 | 9 665 | 113 | 48 521 | 29 898 |
| Provincie Limburg | 31 | 7 546 | 4 678 | 68 | 32 515 | 20 280 |
| Provincie Oost-Vlaanderen | 7 | 1 699 | 1 053 | 131 | 85 162 | 52 866 |
| Provincie Vlaams Brabant | - | - | - | - | - | - |
| Provincie West-Vlaanderen | 7 | 1 718 | 1 065 | 147 | 96 356 | 60 117 |
| Waals Gewest | 11 | 2 672 | 1 655 | 82 | 50 664 | 31 904 |
| Provincie Waals Brabant | - | - | - | - | - | - |
| Provincie Henegouwen | 6 | 1 456 | 902 | 44 | 26 935 | 16 957 |
| Provincie Luik | - | - | - | 16 | 10 932 | 6 889 |
| Provincie Luxemburg | 1 | 241 | 149 | 2 | 943 | 598 |
| Provincie Namen | 4 | 975 | 604 | 20 | 11 854 | 7 460 |
| 3de kwartaal 2001 | | | | | | |
| BELGIE | 53 | 13 681 | 8 480 | 402 | 245 771 | 152 954 |
| Brussels Hoofdst. Gewest | - | - | - | 1 | 641 | 391 |
| Vlaams Gewest | 37 | 9 557 | 5 925 | 316 | 194 812 | 121 046 |
| Provincie Antwerpen | 10 | 2 590 | 1 605 | 61 | 36 546 | 22 624 |
| Provincie Limburg | 10 | 2 578 | 1 598 | 39 | 21 840 | 13 637 |
| Provincie Oost-Vlaanderen | 3 | 768 | 476 | 87 | 56 486 | 35 112 |
| Provincie Vlaams Brabant | 1 | 259 | 161 | 4 | 2 281 | 1 455 |
| Provincie West-Vlaanderen | 13 | 3 362 | 2 085 | 125 | 77 659 | 48 218 |
| Waals Gewest | 16 | 4 124 | 2 555 | 85 | 50 318 | 31 517 |
| Provincie Waals Brabant | - | - | - | - | - | - |
| Provincie Henegouwen | 7 | 1 800 | 1 115 | 47 | 28 727 | 17 992 |
| Provincie Luik | - | - | - | 6 | 4 046 | 2 548 |
| Provincie Luxemburg | 3 | 772 | 478 | 9 | 4 599 | 2 909 |
| Provincie Namen | 6 | 1 552 | 962 | 23 | 12 946 | 8 068 |

III.- GESLACHTE DIEREN - ONDERWORPEN AAN DE KEURING EN GESCHIKT VERKLAARD VOOR HET VERBRUIK
5. NOODSLACHTINGEN (vervolg) - AANTAL EN GEWICHT VAN DE GESLACHTE DIEREN (kg)

| PERIODEN EN PROVINCIES | Varkens | | | Schapen en lammeren | | |
|---------------------------------|---------|-------------------|---------------------|---------------------|-------------------|---------------------|
| | Aantal | Levend gewicht | Geslacht gewicht | Aantal | Levend gewicht | Geslacht gewicht |
| 1998 | 87 | 10 131 | 8 104 | - | - | - |
| 1999 | 73 | 8 689 | 6 951 | 2 | 88 | 44 |
| 2000 | 248 | 29 182 | 23 346 | 5 | 208 | 104 |
| 1ste kwartaal 2001 | | | | | | |
| BELGIE | - | - | - | - | - | - |
| Brussels Hoofdst. Gewest | - | - | - | - | - | - |
| Vlaams Gewest | - | - | - | - | - | - |
| Provincie Antwerpen | - | - | - | - | - | - |
| Provincie Limburg | - | - | - | - | - | - |
| Provincie Oost-Vlaanderen | - | - | - | - | - | - |
| Provincie Vlaams Brabant | - | - | - | - | - | - |
| Provincie West-Vlaanderen | - | - | - | - | - | - |
| Waals Gewest | - | - | - | - | - | - |
| Provincie Waals Brabant | - | - | - | - | - | - |
| Provincie Henegouwen | - | - | - | - | - | - |
| Provincie Luik | - | - | - | - | - | - |
| Provincie Luxemburg | - | - | - | - | - | - |
| Provincie Namen | - | - | - | - | - | - |
| 2de kwartaal 2001 | | | | | | |
| BELGIE | - | - | - | - | - | - |
| Brussels Hoofdst. Gewest | - | - | - | - | - | - |
| Vlaams Gewest | - | - | - | - | - | - |
| Provincie Antwerpen | - | - | - | - | - | - |
| Provincie Limburg | - | - | - | - | - | - |
| Provincie Oost-Vlaanderen | - | - | - | - | - | - |
| Provincie Vlaams Brabant | - | - | - | - | - | - |
| Provincie West-Vlaanderen | - | - | - | - | - | - |
| Waals Gewest | - | - | - | - | - | - |
| Provincie Waals Brabant | - | - | - | - | - | - |
| Provincie Henegouwen | - | - | - | - | - | - |
| Provincie Luik | - | - | - | - | - | - |
| Provincie Luxemburg | - | - | - | - | - | - |
| Provincie Namen | - | - | - | - | - | - |
| 3de kwartaal 2001 | | | | | | |
| BELGIE | - | - | - | - | - | - |
| Brussels Hoofdst. Gewest | - | - | - | - | - | - |
| Vlaams Gewest | - | - | - | - | - | - |
| Provincie Antwerpen | - | - | - | - | - | - |
| Provincie Limburg | - | - | - | - | - | - |
| Provincie Oost-Vlaanderen | - | - | - | - | - | - |
| Provincie Vlaams Brabant | - | - | - | - | - | - |
| Provincie West-Vlaanderen | - | - | - | - | - | - |
| Waals Gewest | - | - | - | - | - | - |
| Provincie Waals Brabant | - | - | - | - | - | - |
| Provincie Henegouwen | - | - | - | - | - | - |
| Provincie Luik | - | - | - | - | - | - |
| Provincie Luxemburg | - | - | - | - | - | - |
| Provincie Namen | - | - | - | - | - | - |

III.- GESLACHTE DIEREN - ONDERWORPEN AAN DE KEURING EN GESCHIKT VERKLAARD VOOR HET VERBRUIK
5. NOODSLACHTINGEN (vervolg) - AANTAL EN GEWICHT VAN DE GESLACHTE DIEREN (kg)

| PERIODEN EN PROVINCIES | Geiten en geitjes | | | Veulens | | |
|---------------------------------|-------------------|-------------------|---------------------|---------|-------------------|---------------------|
| | Aantal | Levend gewicht | Geslacht gewicht | Aantal | Levend gewicht | Geslacht gewicht |
| 1998 | 1 | 52 | 22 | 14 | 4 019 | 2 412 |
| 1999 | - | - | - | 1 | 262 | 157 |
| 2000 | - | - | - | - | - | - |
| 1ste kwartaal 2001 | | | | | | |
| BELGIE | - | - | - | - | - | - |
| Brussels Hoofdst. Gewest | - | - | - | - | - | - |
| Vlaams Gewest | - | - | - | - | - | - |
| Provincie Antwerpen | - | - | - | - | - | - |
| Provincie Limburg | - | - | - | - | - | - |
| Provincie Oost-Vlaanderen | - | - | - | - | - | - |
| Provincie Vlaams Brabant | - | - | - | - | - | - |
| Provincie West-Vlaanderen | - | - | - | - | - | - |
| Waals Gewest | - | - | - | - | - | - |
| Provincie Waals Brabant | - | - | - | - | - | - |
| Provincie Henegouwen | - | - | - | - | - | - |
| Provincie Luik | - | - | - | - | - | - |
| Provincie Luxemburg | - | - | - | - | - | - |
| Provincie Namen | - | - | - | - | - | - |
| 2de kwartaal 2001 | | | | | | |
| BELGIE | - | - | - | - | - | - |
| Brussels Hoofdst. Gewest | - | - | - | - | - | - |
| Vlaams Gewest | - | - | - | - | - | - |
| Provincie Antwerpen | - | - | - | - | - | - |
| Provincie Limburg | - | - | - | - | - | - |
| Provincie Oost-Vlaanderen | - | - | - | - | - | - |
| Provincie Vlaams Brabant | - | - | - | - | - | - |
| Provincie West-Vlaanderen | - | - | - | - | - | - |
| Waals Gewest | - | - | - | - | - | - |
| Provincie Waals Brabant | - | - | - | - | - | - |
| Provincie Henegouwen | - | - | - | - | - | - |
| Provincie Luik | - | - | - | - | - | - |
| Provincie Luxemburg | - | - | - | - | - | - |
| Provincie Namen | - | - | - | - | - | - |
| 3de kwartaal 2001 | | | | | | |
| BELGIE | - | - | - | - | - | - |
| Brussels Hoofdst. Gewest | - | - | - | - | - | - |
| Vlaams Gewest | - | - | - | - | - | - |
| Provincie Antwerpen | - | - | - | - | - | - |
| Provincie Limburg | - | - | - | - | - | - |
| Provincie Oost-Vlaanderen | - | - | - | - | - | - |
| Provincie Vlaams Brabant | - | - | - | - | - | - |
| Provincie West-Vlaanderen | - | - | - | - | - | - |
| Waals Gewest | - | - | - | - | - | - |
| Provincie Waals Brabant | - | - | - | - | - | - |
| Provincie Henegouwen | - | - | - | - | - | - |
| Provincie Luik | - | - | - | - | - | - |
| Provincie Luxemburg | - | - | - | - | - | - |
| Provincie Namen | - | - | - | - | - | - |

III.- GESLACHTE DIEREN - ONDERWORPEN AAN DE KEURING EN GESCHIKT VERKLAARD VOOR HET VERBRUIK
5. NOODSLACHTINGEN (vervolg) - AANTAL EN GEWICHT VAN DE GESLACHTE DIEREN (kg)

| PERIODEN EN PROVINCIES | Andere paarden | | | Totaal van al de dieren | | |
|---------------------------------|----------------|-------------------|---------------------|-------------------------|-------------------|---------------------|
| | Aantal | Levend gewicht | Geslacht gewicht | Aantal | Levend gewicht | Geslacht gewicht |
| 1998 | 85 | 41 421 | 24 851 | 3 016 | 1 783 449 | 1 095 419 |
| 1999 | 47 | 23 835 | 14 302 | 1 899 | 1 061 851 | 661 802 |
| 2000 | 39 | 19 420 | 11 651 | 2 338 | 1 242 115 | 776 356 |
| 1ste kwartaal 2001 | | | | | | |
| BELGIE | 2 | 930 | 558 | 406 | 234 537 | 145 579 |
| Brussels Hoofdst. Gewest | 1 | 442 | 265 | 6 | 3 900 | 2 417 |
| Vlaams Gewest | 1 | 488 | 293 | 307 | 175 283 | 108 612 |
| Provincie Antwerpen | - | - | - | 95 | 47 105 | 29 009 |
| Provincie Limburg | 1 | 488 | 293 | 47 | 21 289 | 13 143 |
| Provincie Oost-Vlaanderen | - | - | - | 70 | 46 942 | 29 116 |
| Provincie Vlaams Brabant | - | - | - | - | - | - |
| Provincie West-Vlaanderen | - | - | - | 95 | 59 947 | 37 344 |
| Waals Gewest | - | - | - | 93 | 55 354 | 34 550 |
| Provincie Waals Brabant | - | - | - | - | - | - |
| Provincie Henegouwen | - | - | - | 54 | 31 397 | 19 646 |
| Provincie Luik | - | - | - | 12 | 8 231 | 5 219 |
| Provincie Luxemburg | - | - | - | 1 | 726 | 443 |
| Provincie Namen | - | - | - | 26 | 15 000 | 9 242 |
| 2de kwartaal 2001 | | | | | | |
| BELGIE | 7 | 3 410 | 2 045 | 551 | 318 672 | 198 398 |
| Brussels Hoofdst. Gewest | - | - | - | 3 | 2 044 | 1 288 |
| Vlaams Gewest | 6 | 2 928 | 1 756 | 465 | 265 482 | 164 917 |
| Provincie Antwerpen | - | - | - | 113 | 48 521 | 29 898 |
| Provincie Limburg | 1 | 495 | 297 | 69 | 33 010 | 20 577 |
| Provincie Oost-Vlaanderen | - | - | - | 131 | 85 162 | 52 866 |
| Provincie Vlaams Brabant | - | - | - | - | - | - |
| Provincie West-Vlaanderen | 5 | 2 433 | 1 459 | 152 | 98 789 | 61 576 |
| Waals Gewest | 1 | 482 | 289 | 83 | 51 146 | 32 193 |
| Provincie Waals Brabant | - | - | - | - | - | - |
| Provincie Henegouwen | 1 | 482 | 289 | 45 | 27 417 | 17 246 |
| Provincie Luik | - | - | - | 16 | 10 932 | 6 889 |
| Provincie Luxemburg | - | - | - | 2 | 943 | 598 |
| Provincie Namen | - | - | - | 20 | 11 854 | 7 460 |
| 3de kwartaal 2001 | | | | | | |
| BELGIE | 6 | 2 997 | 1 798 | 408 | 248 768 | 154 752 |
| Brussels Hoofdst. Gewest | 1 | 490 | 294 | 2 | 1 131 | 685 |
| Vlaams Gewest | 4 | 2 017 | 1 210 | 320 | 196 829 | 122 256 |
| Provincie Antwerpen | 2 | 1 010 | 606 | 63 | 37 556 | 23 230 |
| Provincie Limburg | - | - | - | 39 | 21 840 | 13 637 |
| Provincie Oost-Vlaanderen | - | - | - | 87 | 56 486 | 35 112 |
| Provincie Vlaams Brabant | - | - | - | 4 | 2 281 | 1 455 |
| Provincie West-Vlaanderen | 2 | 1 007 | 604 | 127 | 78 666 | 48 822 |
| Waals Gewest | 1 | 490 | 294 | 86 | 50 808 | 31 811 |
| Provincie Waals Brabant | - | - | - | - | - | - |
| Provincie Henegouwen | 1 | 490 | 294 | 48 | 29 217 | 18 286 |
| Provincie Luik | - | - | - | 6 | 4 046 | 2 548 |
| Provincie Luxemburg | - | - | - | 9 | 4 599 | 2 909 |
| Provincie Namen | - | - | - | 23 | 12 946 | 8 068 |

III.- GESLACHTE DIEREN - ONDERWORPEN AAN DE KEURING EN ONGESCHIKT VERKLAARD VOOR HET VERBRUIK
6. AFGEKEURDE DIEREN - AANTAL EN GEWICHT VAN DE GESLACHTE DIEREN (kg)

| PERIODEN EN PROVINCIES | Ossen | | | Stieren | | |
|---------------------------------|----------|-------------------|---------------------|-----------|-------------------|---------------------|
| | Aantal | Levend gewicht | Geslacht gewicht | Aantal | Levend gewicht | Geslacht gewicht |
| 1998 | 68 | 42 191 | 26 162 | 519 | 352 210 | 221 885 |
| 1999 | 29 | 18 469 | 11 450 | 406 | 279 914 | 179 153 |
| 2000 | 5 | 3 537 | 2 193 | 385 | 263 155 | 168 420 |
| 1ste kwartaal 2001 | | | | | | |
| BELGIE | 3 | 2 151 | 1 334 | 82 | 56 351 | 36 070 |
| Brussels Hoofdst. Gewest | - | - | - | - | - | - |
| Vlaams Gewest | - | - | - | 39 | 26 848 | 17 186 |
| Provincie Antwerpen | - | - | - | 6 | 4 115 | 2 634 |
| Provincie Limburg | - | - | - | 8 | 5 508 | 3 526 |
| Provincie Oost-Vlaanderen | - | - | - | 12 | 8 265 | 5 290 |
| Provincie Vlaams Brabant | - | - | - | - | - | - |
| Provincie West-Vlaanderen | - | - | - | 13 | 8 960 | 5 736 |
| Waals Gewest | 3 | 2 151 | 1 334 | 43 | 29 503 | 18 884 |
| Provincie Waals Brabant | - | - | - | - | - | - |
| Provincie Henegouwen | 3 | 2 151 | 1 334 | 3 | 2 054 | 1 314 |
| Provincie Luik | - | - | - | 35 | 23 994 | 15 358 |
| Provincie Luxemburg | - | - | - | - | - | - |
| Provincie Namen | - | - | - | 5 | 3 455 | 2 212 |
| 2de kwartaal 2001 | | | | | | |
| BELGIE | 2 | 1 437 | 891 | 68 | 47 163 | 30 186 |
| Brussels Hoofdst. Gewest | - | - | - | - | - | - |
| Vlaams Gewest | - | - | - | 46 | 31 919 | 20 429 |
| Provincie Antwerpen | - | - | - | 8 | 5 564 | 3 561 |
| Provincie Limburg | - | - | - | 4 | 2 775 | 1 776 |
| Provincie Oost-Vlaanderen | - | - | - | 16 | 11 088 | 7 097 |
| Provincie Vlaams Brabant | - | - | - | - | - | - |
| Provincie West-Vlaanderen | - | - | - | 18 | 12 492 | 7 995 |
| Waals Gewest | 2 | 1 437 | 891 | 22 | 15 244 | 9 757 |
| Provincie Waals Brabant | - | - | - | - | - | - |
| Provincie Henegouwen | 2 | 1 437 | 891 | 4 | 2 772 | 1 774 |
| Provincie Luik | - | - | - | 15 | 10 405 | 6 660 |
| Provincie Luxemburg | - | - | - | - | - | - |
| Provincie Namen | - | - | - | 3 | 2 067 | 1 323 |
| 3de kwartaal 2001 | | | | | | |
| BELGIE | 2 | 1 466 | 909 | 67 | 45 535 | 29 134 |
| Brussels Hoofdst. Gewest | - | - | - | 3 | 2 022 | 1 294 |
| Vlaams Gewest | - | - | - | 40 | 27 197 | 17 402 |
| Provincie Antwerpen | - | - | - | 2 | 1 364 | 873 |
| Provincie Limburg | - | - | - | 5 | 3 397 | 2 173 |
| Provincie Oost-Vlaanderen | - | - | - | 21 | 14 290 | 9 144 |
| Provincie Vlaams Brabant | - | - | - | - | - | - |
| Provincie West-Vlaanderen | - | - | - | 12 | 8 146 | 5 212 |
| Waals Gewest | 2 | 1 466 | 909 | 24 | 16 316 | 10 438 |
| Provincie Waals Brabant | - | - | - | - | - | - |
| Provincie Henegouwen | 2 | 1 466 | 909 | 7 | 4 768 | 3 050 |
| Provincie Luik | - | - | - | 15 | 10 192 | 6 521 |
| Provincie Luxemburg | - | - | - | - | - | - |
| Provincie Namen | - | - | - | 2 | 1 356 | 867 |

III.- GESLACHTE DIEREN - ONDERWORPEN AAN DE KEURING EN ONGESCHIKT VERKLAARD VOOR HET VERBRUIK
6. AFGEKEURDE DIEREN (vervolg) - AANTAL EN GEWICHT VAN DE GESLACHTE DIEREN (kg)

| PERIODEN EN PROVINCIES | Koeien | | | Vaarzen | | |
|---------------------------------|------------|-------------------|---------------------|-----------|-------------------|---------------------|
| | Aantal | Levend gewicht | Geslacht gewicht | Aantal | Levend gewicht | Geslacht gewicht |
| 1998 | 1 862 | 1 219 314 | 731 592 | 191 | 119 387 | 75 224 |
| 1999 | 1 330 | 891 610 | 543 891 | 148 | 93 566 | 58 950 |
| 2000 | 1 218 | 802 729 | 489 682 | 145 | 90 913 | 57 279 |
| 1ste kwartaal 2001 | | | | | | |
| BELGIE | 288 | 201 923 | 123 183 | 25 | 15 764 | 9 929 |
| Brussels Hoofdst. Gewest | 11 | 7 692 | 4 693 | - | - | - |
| Vlaams Gewest | 159 | 112 000 | 68 326 | 16 | 10 088 | 6 355 |
| Provincie Antwerpen | 48 | 33 934 | 20 701 | 4 | 2 528 | 1 593 |
| Provincie Limburg | 13 | 9 077 | 5 538 | - | - | - |
| Provincie Oost-Vlaanderen | 32 | 22 326 | 13 620 | 4 | 2 519 | 1 587 |
| Provincie Vlaams Brabant | - | - | - | - | - | - |
| Provincie West-Vlaanderen | 66 | 46 663 | 28 467 | 8 | 5 041 | 3 175 |
| Waals Gewest | 118 | 82 231 | 50 164 | 9 | 5 676 | 3 574 |
| Provincie Waals Brabant | - | - | - | - | - | - |
| Provincie Henegouwen | 5 | 3 531 | 2 155 | 2 | 1 261 | 794 |
| Provincie Luik | 106 | 73 790 | 45 014 | 5 | 3 154 | 1 986 |
| Provincie Luxemburg | - | - | - | - | - | - |
| Provincie Namen | 7 | 4 910 | 2 995 | 2 | 1 261 | 794 |
| 2de kwartaal 2001 | | | | | | |
| BELGIE | 290 | 193 465 | 118 004 | 18 | 11 200 | 7 055 |
| Brussels Hoofdst. Gewest | 3 | 1 984 | 1 210 | - | - | - |
| Vlaams Gewest | 151 | 100 591 | 61 355 | 11 | 6 852 | 4 316 |
| Provincie Antwerpen | 42 | 27 954 | 17 051 | - | - | - |
| Provincie Limburg | 4 | 2 642 | 1 612 | 1 | 624 | 393 |
| Provincie Oost-Vlaanderen | 40 | 26 620 | 16 236 | 5 | 3 113 | 1 961 |
| Provincie Vlaams Brabant | - | - | - | - | - | - |
| Provincie West-Vlaanderen | 65 | 43 375 | 26 456 | 5 | 3 115 | 1 962 |
| Waals Gewest | 136 | 90 890 | 55 439 | 7 | 4 348 | 2 739 |
| Provincie Waals Brabant | - | - | - | - | - | - |
| Provincie Henegouwen | 7 | 4 653 | 2 837 | 2 | 1 243 | 783 |
| Provincie Luik | 121 | 80 921 | 49 360 | 4 | 2 484 | 1 565 |
| Provincie Luxemburg | - | - | - | - | - | - |
| Provincie Namen | 8 | 5 316 | 3 242 | 1 | 621 | 391 |
| 3de kwartaal 2001 | | | | | | |
| BELGIE | 227 | 149 905 | 91 441 | 21 | 12 832 | 8 086 |
| Brussels Hoofdst. Gewest | 7 | 4 549 | 2 775 | - | - | - |
| Vlaams Gewest | 140 | 92 135 | 56 202 | 11 | 6 710 | 4 228 |
| Provincie Antwerpen | 53 | 34 837 | 21 251 | - | - | - |
| Provincie Limburg | 10 | 6 615 | 4 035 | - | - | - |
| Provincie Oost-Vlaanderen | 40 | 26 311 | 16 050 | 7 | 4 280 | 2 697 |
| Provincie Vlaams Brabant | 1 | 641 | 391 | - | - | - |
| Provincie West-Vlaanderen | 36 | 23 731 | 14 475 | 4 | 2 430 | 1 531 |
| Waals Gewest | 80 | 53 221 | 32 464 | 10 | 6 122 | 3 858 |
| Provincie Waals Brabant | - | - | - | - | - | - |
| Provincie Henegouwen | 4 | 2 679 | 1 634 | 1 | 622 | 392 |
| Provincie Luik | 67 | 44 568 | 27 186 | 8 | 4 886 | 3 079 |
| Provincie Luxemburg | - | - | - | 1 | 614 | 387 |
| Provincie Namen | 9 | 5 974 | 3 644 | - | - | - |

III.- GESLACHTE DIEREN - ONDERWORPEN AAN DE KEURING EN ONGESCHIKT VERKLAARD VOOR HET VERBRUIK
6. AFGEKEURDE DIEREN (vervolg) - AANTAL EN GEWICHT VAN DE GESLACHTE DIEREN (kg)

| PERIODEN EN PROVINCIES | Kalveren | | | Totaal van de runderen | | |
|---------------------------------|------------|-------------------|---------------------|------------------------|-------------------|---------------------|
| | Aantal | Levend gewicht | Geslacht gewicht | Aantal | Levend gewicht | Geslacht gewicht |
| 1998 | 976 | 234 778 | 145 551 | 3 616 | 1 967 880 | 1 200 414 |
| 1999 | 638 | 166 222 | 103 039 | 2 551 | 1 449 781 | 896 483 |
| 2000 | 670 | 172 938 | 107 220 | 2 423 | 1 333 272 | 824 794 |
| 1ste kwartaal 2001 | | | | | | |
| BELGIE | 120 | 30 384 | 18 835 | 518 | 306 573 | 189 351 |
| Brussels Hoofdst. Gewest | - | - | - | 11 | 7 692 | 4 693 |
| Vlaams Gewest | 110 | 27 773 | 17 217 | 324 | 176 709 | 109 084 |
| Provincie Antwerpen | 94 | 23 779 | 14 742 | 152 | 64 356 | 39 670 |
| Provincie Limburg | 13 | 3 232 | 2 003 | 34 | 17 817 | 11 067 |
| Provincie Oost-Vlaanderen | - | - | - | 48 | 33 110 | 20 497 |
| Provincie Vlaams Brabant | - | - | - | - | - | - |
| Provincie West-Vlaanderen | 3 | 762 | 472 | 90 | 61 426 | 37 850 |
| Waals Gewest | 10 | 2 611 | 1 618 | 183 | 122 172 | 75 574 |
| Provincie Waals Brabant | - | - | - | - | - | - |
| Provincie Henegouwen | - | - | - | 13 | 8 997 | 5 597 |
| Provincie Luik | 7 | 1 831 | 1 135 | 153 | 102 769 | 63 493 |
| Provincie Luxemburg | - | - | - | - | - | - |
| Provincie Namen | 3 | 780 | 483 | 17 | 10 406 | 6 484 |
| 2de kwartaal 2001 | | | | | | |
| BELGIE | 173 | 42 562 | 26 387 | 551 | 295 827 | 182 523 |
| Brussels Hoofdst. Gewest | - | - | - | 3 | 1 984 | 1 210 |
| Vlaams Gewest | 155 | 38 127 | 23 638 | 363 | 177 489 | 109 738 |
| Provincie Antwerpen | 112 | 27 645 | 17 140 | 162 | 61 163 | 37 752 |
| Provincie Limburg | 36 | 8 765 | 5 434 | 45 | 14 806 | 9 215 |
| Provincie Oost-Vlaanderen | 2 | 492 | 305 | 63 | 41 313 | 25 599 |
| Provincie Vlaams Brabant | - | - | - | - | - | - |
| Provincie West-Vlaanderen | 5 | 1 225 | 759 | 93 | 60 207 | 37 172 |
| Waals Gewest | 18 | 4 435 | 2 749 | 185 | 116 354 | 71 575 |
| Provincie Waals Brabant | - | - | - | - | - | - |
| Provincie Henegouwen | 2 | 492 | 305 | 17 | 10 597 | 6 590 |
| Provincie Luik | 15 | 3 693 | 2 289 | 155 | 97 503 | 59 874 |
| Provincie Luxemburg | - | - | - | - | - | - |
| Provincie Namen | 1 | 250 | 155 | 13 | 8 254 | 5 111 |
| 3de kwartaal 2001 | | | | | | |
| BELGIE | 172 | 44 438 | 27 552 | 489 | 254 176 | 157 122 |
| Brussels Hoofdst. Gewest | - | - | - | 10 | 6 571 | 4 069 |
| Vlaams Gewest | 167 | 43 140 | 26 747 | 358 | 169 182 | 104 579 |
| Provincie Antwerpen | 138 | 35 673 | 22 117 | 193 | 71 874 | 44 241 |
| Provincie Limburg | 27 | 6 952 | 4 310 | 42 | 16 964 | 10 518 |
| Provincie Oost-Vlaanderen | 1 | 259 | 161 | 69 | 45 140 | 28 052 |
| Provincie Vlaams Brabant | - | - | - | 1 | 641 | 391 |
| Provincie West-Vlaanderen | 1 | 256 | 159 | 53 | 34 563 | 21 377 |
| Waals Gewest | 5 | 1 298 | 805 | 121 | 78 423 | 48 474 |
| Provincie Waals Brabant | - | - | - | - | - | - |
| Provincie Henegouwen | 3 | 779 | 483 | 17 | 10 314 | 6 468 |
| Provincie Luik | 1 | 260 | 161 | 91 | 59 906 | 36 947 |
| Provincie Luxemburg | 1 | 259 | 161 | 2 | 873 | 548 |
| Provincie Namen | - | - | - | 11 | 7 330 | 4 511 |

III.- GESLACHTE DIEREN - ONDERWORPEN AAN DE KEURING EN ONGESCHIKT VERKLAARD VOOR HET VERBRUIK
6. AFGEKEURDE DIEREN (vervolg) - AANTAL EN GEWICHT VAN DE GESLACHTE DIEREN (kg)

| PERIODEN EN PROVINCIES | Varkens | | | Schapen en lammeren | | |
|---------------------------------|--------------|-------------------|---------------------|---------------------|-------------------|---------------------|
| | Aantal | Levend gewicht | Geslacht gewicht | Aantal | Levend gewicht | Geslacht gewicht |
| 1998 | 22 810 | 2 664 216 | 2 131 375 | 112 | 4 877 | 2 197 |
| 1999 | 27 282 | 3 188 133 | 2 550 509 | 142 | 6 210 | 3 107 |
| 2000 | 27 481 | 3 219 385 | 2 575 508 | 119 | 4 930 | 2 472 |
| 1ste kwartaal 2001 | | | | | | |
| BELGIE | 6 813 | 812 792 | 650 229 | 14 | 605 | 303 |
| Brussels Hoofdst. Gewest | 13 | 1 542 | 1 234 | 1 | 40 | 20 |
| Vlaams Gewest | 5 911 | 705 324 | 564 256 | 13 | 565 | 283 |
| Provincie Antwerpen | 1 054 | 125 756 | 100 605 | 13 | 565 | 283 |
| Provincie Limburg | 489 | 58 338 | 46 670 | - | - | - |
| Provincie Oost-Vlaanderen | 1 291 | 154 052 | 123 241 | - | - | - |
| Provincie Vlaams Brabant | - | - | - | - | - | - |
| Provincie West-Vlaanderen | 3 077 | 367 178 | 293 740 | - | - | - |
| Waals Gewest | 889 | 105 926 | 84 739 | - | - | - |
| Provincie Waals Brabant | - | - | - | - | - | - |
| Provincie Henegouwen | 159 | 18 800 | 15 039 | - | - | - |
| Provincie Luik | 729 | 87 006 | 69 604 | - | - | - |
| Provincie Luxemburg | - | - | - | - | - | - |
| Provincie Namen | 1 | 120 | 96 | - | - | - |
| 2de kwartaal 2001 | | | | | | |
| BELGIE | 6 790 | 796 730 | 637 386 | 18 | 709 | 355 |
| Brussels Hoofdst. Gewest | 16 | 1 877 | 1 502 | 2 | 83 | 42 |
| Vlaams Gewest | 5 849 | 686 337 | 549 068 | 16 | 626 | 313 |
| Provincie Antwerpen | 1 075 | 126 159 | 100 929 | 3 | 122 | 61 |
| Provincie Limburg | 563 | 66 053 | 52 841 | 10 | 420 | 210 |
| Provincie Oost-Vlaanderen | 1 350 | 158 379 | 126 703 | 3 | 84 | 42 |
| Provincie Vlaams Brabant | - | - | - | - | - | - |
| Provincie West-Vlaanderen | 2 861 | 335 746 | 268 595 | - | - | - |
| Waals Gewest | 925 | 108 516 | 86 816 | - | - | - |
| Provincie Waals Brabant | 8 | 936 | 749 | - | - | - |
| Provincie Henegouwen | 124 | 14 518 | 11 615 | - | - | - |
| Provincie Luik | 792 | 92 945 | 74 358 | - | - | - |
| Provincie Luxemburg | - | - | - | - | - | - |
| Provincie Namen | 1 | 117 | 94 | - | - | - |
| 3de kwartaal 2001 | | | | | | |
| BELGIE | 7 409 | 852 795 | 682 239 | 11 | 440 | 220 |
| Brussels Hoofdst. Gewest | 13 | 1 497 | 1 198 | 2 | 80 | 40 |
| Vlaams Gewest | 6 360 | 731 642 | 585 316 | 9 | 360 | 180 |
| Provincie Antwerpen | 1 152 | 132 424 | 105 938 | 6 | 240 | 120 |
| Provincie Limburg | 630 | 72 513 | 58 010 | 3 | 120 | 60 |
| Provincie Oost-Vlaanderen | 1 402 | 161 394 | 129 117 | - | - | - |
| Provincie Vlaams Brabant | 1 | 113 | 90 | - | - | - |
| Provincie West-Vlaanderen | 3 175 | 365 198 | 292 161 | - | - | - |
| Waals Gewest | 1 036 | 119 656 | 95 725 | - | - | - |
| Provincie Waals Brabant | - | - | - | - | - | - |
| Provincie Henegouwen | 411 | 47 211 | 37 770 | - | - | - |
| Provincie Luik | 624 | 72 332 | 57 865 | - | - | - |
| Provincie Luxemburg | - | - | - | - | - | - |
| Provincie Namen | 1 | 113 | 90 | - | - | - |

III.- GESLACHTE DIEREN - ONDERWORPEN AAN DE KEURING EN ONGESCHIKT VERKLAARD VOOR HET VERBRUIK
6. AFGEKEURDE DIEREN (vervolg) - AANTAL EN GEWICHT VAN DE GESLACHTE DIEREN (kg)

| PERIODEN EN PROVINCIES | Geiten en geitjes | | | Veulens | | |
|---------------------------------|-------------------|-------------------|---------------------|----------|-------------------|---------------------|
| | Aantal | Levend gewicht | Geslacht gewicht | Aantal | Levend gewicht | Geslacht gewicht |
| 1998 | - | - | - | 7 | 1 947 | 1 169 |
| 1999 | 3 | 138 | 69 | 8 | 2 251 | 1 351 |
| 2000 | - | - | - | 3 | 765 | 460 |
| 1ste kwartaal 2001 | | | | | | |
| BELGIE | 1 | 40 | 20 | 1 | 255 | 153 |
| Brussels Hoofdst. Gewest | - | - | - | - | - | - |
| Vlaams Gewest | 1 | 40 | 20 | - | - | - |
| Provincie Antwerpen | 1 | 40 | 20 | - | - | - |
| Provincie Limburg | - | - | - | - | - | - |
| Provincie Oost-Vlaanderen | - | - | - | - | - | - |
| Provincie Vlaams Brabant | - | - | - | - | - | - |
| Provincie West-Vlaanderen | - | - | - | - | - | - |
| Waals Gewest | - | - | - | 1 | 255 | 153 |
| Provincie Waals Brabant | - | - | - | - | - | - |
| Provincie Henegouwen | - | - | - | - | - | - |
| Provincie Luik | - | - | - | 1 | 255 | 153 |
| Provincie Luxemburg | - | - | - | - | - | - |
| Provincie Namen | - | - | - | - | - | - |
| 2de kwartaal 2001 | | | | | | |
| BELGIE | - | - | - | 1 | 219 | 131 |
| Brussels Hoofdst. Gewest | - | - | - | - | - | - |
| Vlaams Gewest | - | - | - | 1 | 219 | 131 |
| Provincie Antwerpen | - | - | - | - | - | - |
| Provincie Limburg | - | - | - | - | - | - |
| Provincie Oost-Vlaanderen | - | - | - | - | - | - |
| Provincie Vlaams Brabant | - | - | - | - | - | - |
| Provincie West-Vlaanderen | - | - | - | 1 | 219 | 131 |
| Waals Gewest | - | - | - | - | - | - |
| Provincie Waals Brabant | - | - | - | - | - | - |
| Provincie Henegouwen | - | - | - | - | - | - |
| Provincie Luik | - | - | - | - | - | - |
| Provincie Luxemburg | - | - | - | - | - | - |
| Provincie Namen | - | - | - | - | - | - |
| 3de kwartaal 2001 | | | | | | |
| BELGIE | - | - | - | - | - | - |
| Brussels Hoofdst. Gewest | - | - | - | - | - | - |
| Vlaams Gewest | - | - | - | - | - | - |
| Provincie Antwerpen | - | - | - | - | - | - |
| Provincie Limburg | - | - | - | - | - | - |
| Provincie Oost-Vlaanderen | - | - | - | - | - | - |
| Provincie Vlaams Brabant | - | - | - | - | - | - |
| Provincie West-Vlaanderen | - | - | - | - | - | - |
| Waals Gewest | - | - | - | - | - | - |
| Provincie Waals Brabant | - | - | - | - | - | - |
| Provincie Henegouwen | - | - | - | - | - | - |
| Provincie Luik | - | - | - | - | - | - |
| Provincie Luxemburg | - | - | - | - | - | - |
| Provincie Namen | - | - | - | - | - | - |

III.- GESLACHTE DIEREN - ONDERWORPEN AAN DE KEURING EN ONGESCHIKT VERKLAARD VOOR HET VERBRUIK
6. AFGEKEURDE DIEREN (vervolg) - AANTAL EN GEWICHT VAN DE GESLACHTE DIEREN (kg)

| PERIODEN EN PROVINCIES | Andere paarden | | | Totaal van al de dieren | | |
|---------------------------------|----------------|-------------------|---------------------|-------------------------|-------------------|---------------------|
| | Aantal | Levend gewicht | Geslacht gewicht | Aantal | Levend gewicht | Geslacht gewicht |
| 1998 | 64 | 31 248 | 18 748 | 26 609 | 4 670 168 | 3 353 903 |
| 1999 | 47 | 23 812 | 14 286 | 30 033 | 4 670 325 | 3 465 805 |
| 2000 | 58 | 28 960 | 17 374 | 30 084 | 4 587 312 | 3 420 608 |
| 1ste kwartaal 2001 | | | | | | |
| BELGIE | 12 | 5 658 | 3 394 | 7 359 | 1 125 923 | 843 450 |
| Brussels Hoofdst. Gewest | 3 | 1 426 | 856 | 28 | 10 700 | 6 803 |
| Vlaams Gewest | 8 | 3 763 | 2 257 | 6 257 | 886 401 | 675 900 |
| Provincie Antwerpen | - | - | - | 1 220 | 190 717 | 140 578 |
| Provincie Limburg | 1 | 469 | 281 | 524 | 76 624 | 58 018 |
| Provincie Oost-Vlaanderen | - | - | - | 1 339 | 187 162 | 143 738 |
| Provincie Vlaams Brabant | - | - | - | - | - | - |
| Provincie West-Vlaanderen | 7 | 3 294 | 1 976 | 3 174 | 431 898 | 333 566 |
| Waals Gewest | 1 | 469 | 281 | 1 074 | 228 822 | 160 747 |
| Provincie Waals Brabant | - | - | - | - | - | - |
| Provincie Henegouwen | - | - | - | 172 | 27 797 | 20 636 |
| Provincie Luik | 1 | 469 | 281 | 884 | 190 499 | 133 531 |
| Provincie Luxemburg | - | - | - | - | - | - |
| Provincie Namen | - | - | - | 18 | 10 526 | 6 580 |
| 2de kwartaal 2001 | | | | | | |
| BELGIE | 10 | 4 858 | 2 914 | 7 370 | 1 098 343 | 823 309 |
| Brussels Hoofdst. Gewest | - | - | - | 21 | 3 944 | 2 754 |
| Vlaams Gewest | 9 | 4 376 | 2 625 | 6 238 | 869 047 | 661 875 |
| Provincie Antwerpen | 6 | 2 917 | 1 750 | 1 246 | 190 361 | 140 492 |
| Provincie Limburg | - | - | - | 618 | 81 279 | 62 266 |
| Provincie Oost-Vlaanderen | - | - | - | 1 416 | 199 776 | 152 344 |
| Provincie Vlaams Brabant | - | - | - | - | - | - |
| Provincie West-Vlaanderen | 3 | 1 459 | 875 | 2 958 | 397 631 | 306 773 |
| Waals Gewest | 1 | 482 | 289 | 1 111 | 225 352 | 158 680 |
| Provincie Waals Brabant | - | - | - | 8 | 936 | 749 |
| Provincie Henegouwen | 1 | 482 | 289 | 142 | 25 597 | 18 494 |
| Provincie Luik | - | - | - | 947 | 190 448 | 134 232 |
| Provincie Luxemburg | - | - | - | - | - | - |
| Provincie Namen | - | - | - | 14 | 8 371 | 5 205 |
| 3de kwartaal 2001 | | | | | | |
| BELGIE | 2 | 992 | 595 | 7 911 | 1 108 403 | 840 176 |
| Brussels Hoofdst. Gewest | - | - | - | 25 | 8 148 | 5 307 |
| Vlaams Gewest | 2 | 992 | 595 | 6 729 | 902 176 | 690 670 |
| Provincie Antwerpen | - | - | - | 1 351 | 204 538 | 150 299 |
| Provincie Limburg | - | - | - | 675 | 89 597 | 68 588 |
| Provincie Oost-Vlaanderen | - | - | - | 1 471 | 206 534 | 157 169 |
| Provincie Vlaams Brabant | - | - | - | 2 | 754 | 481 |
| Provincie West-Vlaanderen | 2 | 992 | 595 | 3 230 | 400 753 | 314 133 |
| Waals Gewest | - | - | - | 1 157 | 198 079 | 144 199 |
| Provincie Waals Brabant | - | - | - | - | - | - |
| Provincie Henegouwen | - | - | - | 428 | 57 525 | 44 238 |
| Provincie Luik | - | - | - | 715 | 132 238 | 94 812 |
| Provincie Luxemburg | - | - | - | 2 | 873 | 548 |
| Provincie Namen | - | - | - | 12 | 7 443 | 4 601 |

Overige

Indexcijfers van de prijzen

(basis 1995 = 100)

I.- INDEXCIJFERS VAN DE PRIJZEN (1)

1.- INDEXCIJFERS VAN DE PRIJZEN AAN DE PRODUCENT IN LAND- EN TUINBOUW

Basis 1995 = 100

| PERIODE | Land- bouw- produc- ten | Plant- aardige produc- ten | Graan- ge- wassen | Tarwe | Gerst | Hak- vruch- ten | Aard- appe- len | Suiker- bie- ten | Dieren en dierlijke produc- ten | Dieren | Runderen |
|-------------|----------------------------------|-------------------------------------|-------------------------|-------|-------|-----------------------|-----------------------|------------------------|--|--------|----------|
| 1998 | 94,8 | 95,5 | 84,9 | 84,6 | 86,9 | 98,5 | 94,4 | 101,8 | 94,6 | 92,1 | 100,4 |
| 1999 | 85,0 | 83,2 | 85,4 | 84,4 | 91,2 | 79,6 | 68,6 | 87,6 | 85,4 | 82,0 | 95,1 |
| 2000 | 95,4 | 78,4 | 86,1 | 85,6 | 89,0 | 72,5 | 47,3 | 91,6 | 99,4 | 97,8 | 96,3 |
| 2001 | | | | | | | | | | | |
| Januari * | 99,0 | 75,6 | 85,8 | 84,6 | 92,6 | 68,7 | 38,4 | 91,6 | 104,5 | 101,4 | 86,5 |
| Februari * | 102,9 | 77,4 | 83,6 | 82,5 | 89,8 | 72,0 | 46,1 | 91,6 | 108,9 | 108,6 | 78,6 |
| Maart * | 106,9 | 76,4 | 82,4 | 81,4 | 87,9 | 70,7 | 43,1 | 91,6 | 114,0 | 116,8 | 79,1 |
| April * | 105,3 | 79,4 | 82,9 | 82,1 | 87,1 | 74,9 | 52,8 | 91,6 | 111,3 | 116,4 | 85,4 |
| Mei * | 100,7 | 84,8 | 86,1 | 85,8 | 87,6 | 81,7 | 68,5 | 91,6 | 104,4 | 108,8 | 86,2 |
| Juni * | 108,4 | 135,1 | 86,3 | 86,2 | 86,4 | 156,9 | 242,3 | 91,6 | 102,1 | 104,2 | 85,5 |
| Juli * | 99,0 | 99,8 | 84,2 | 85,8 | 83,2 | 105,1 | 122,5 | 91,6 | 98,8 | 97,5 | 78,9 |
| Augustus * | 101,2 | 89,1 | 85,4 | 85,5 | 84,1 | 88,6 | 84,4 | 91,6 | 104,0 | 101,6 | 77,4 |
| September * | 98,5 | 86,3 | 84,1 | 84,1 | 83,4 | 84,7 | 75,1 | 91,6 | 101,3 | 97,7 | 76,1 |
| Oktober * | 96,5 | 87,2 | 83,5 | 83,6 | 81,9 | 86,0 | 78,3 | 91,6 | 98,7 | 92,5 | 73,1 |
| November * | | | | | | | | | | | |
| December * | | | | | | | | | | | |

| PERIODE | Stieren | Vaar- zen | Koeien | Kalve- ren | Var- kens | Gevo- gelte | Braad- kui- kens | Soep- kip- pen | Dier- lijke producten |
|-------------|---------|--------------|--------|---------------|--------------|----------------|------------------------|----------------------|-----------------------------|
| 1998 | 110,6 | 105,1 | 82,3 | 104,1 | 84,2 | 98,9 | 99,2 | 88,7 | 101,1 |
| 1999 | 100,3 | 104,6 | 77,4 | 104,5 | 72,0 | 79,8 | 80,5 | 48,9 | 94,2 |
| 2000 | 102,1 | 104,3 | 86,7 | 95,9 | 98,4 | 100,4 | 100,2 | 111,3 | 103,6 |
| 2001 | | | | | | | | | |
| Januari * | 91,1 | 93,4 | 69,4 | 97,0 | 110,3 | 114,0 | 111,8 | 206,3 | 112,7 |
| Februari * | 84,7 | 88,0 | 68,2 | 78,2 | 127,2 | 133,6 | 131,2 | 236,8 | 109,8 |
| Maart * | 83,8 | 87,9 | 69,0 | 80,5 | 143,7 | 129,3 | 126,5 | 249,2 | 106,7 |
| April * | 83,8 | 88,0 | 69,4 | 105,9 | 139,6 | 121,1 | 119,7 | 183,5 | 97,9 |
| Mei * | 83,9 | 88,2 | 68,8 | 109,6 | 126,7 | 106,8 | 106,3 | 125,4 | 92,8 |
| Juni * | 85,6 | 88,0 | 70,2 | 102,5 | 116,4 | 118,5 | 119,2 | 89,8 | 96,6 |
| Juli * | 80,0 | 85,0 | 64,9 | 91,7 | 109,4 | 112,8 | 113,2 | 96,1 | 102,1 |
| Augustus * | 78,9 | 84,9 | 62,0 | 90,5 | 116,7 | 123,7 | 123,5 | 130,9 | 110,4 |
| September * | 78,1 | 77,4 | 53,0 | 99,7 | 111,6 | 112,3 | 111,1 | 162,1 | 111,0 |
| Oktober * | 75,7 | 73,4 | 50,9 | 94,7 | 107,9 | 89,3 | 88,2 | 138,8 | 115,0 |
| November * | | | | | | | | | |
| December * | | | | | | | | | |

(1) Bron : Ministerie van Middenstand en Landbouw - C.L.E.

I.- INDEXCIJFERS VAN DE PRIJZEN (1)

1.- INDEXCIJFERS VAN DE PRIJZEN AAN DE PRODUCENT IN LAND- EN TUINBOUW

Basis 1995 = 100

| PERIODE | Melk | Eieren | Tuin- bouw- produc- ten | Groen- ten | Groen- ten volle grond | Bloem- kolen | Prei | Wit- loof | Groen- ten onder glas | Krop- sla | Toma- ten |
|-------------|-------|--------|----------------------------------|---------------|---------------------------------|-----------------|-------|--------------|--------------------------------|--------------|--------------|
| 1998 | 102,3 | 94,2 | 109,7 | 110,2 | 93,5 | 86,9 | 123,7 | 84,8 | 134,2 | 101,7 | 144,6 |
| 1999 | 97,3 | 76,8 | 107,1 | 115,8 | 111,3 | 88,6 | 126,7 | 150,5 | 123,7 | 105,4 | 133,9 |
| 2000 | 101,1 | 117,2 | 111,8 | 120,4 | 95,4 | 107,7 | 108,2 | 87,2 | 155,1 | 103,6 | 174,6 |
| 2001 | | | | | | | | | | | |
| Januari * | 111,1 | 121,7 | 110,6 | 125,0 | 123,4 | - | 184,0 | 123,1 | 159,2 | 156,7 | - |
| Februari * | 107,0 | 125,2 | 104,5 | 100,9 | 97,1 | - | 193,2 | 77,9 | 136,8 | 137,3 | - |
| Maart * | 102,2 | 131,7 | 120,4 | 141,1 | 125,7 | - | 256,7 | 103,9 | 186,8 | 109,9 | 328,4 |
| April * | 95,8 | 109,2 | 145,8 | 189,3 | 154,0 | - | 241,3 | 123,9 | 220,0 | 170,5 | 254,5 |
| Mei * | 94,7 | 81,7 | 137,6 | 153,5 | 146,6 | 170,5 | 273,9 | 137,4 | 162,8 | 237,9 | 156,5 |
| Juni * | 99,2 | 81,8 | 119,8 | 136,0 | 172,8 | 206,2 | 159,5 | 106,5 | 112,3 | 81,1 | 122,3 |
| Juli * | 105,0 | 85,4 | 100,4 | 93,4 | 97,6 | 57,6 | 143,2 | - | 91,1 | 68,9 | 93,9 |
| Augustus * | 113,7 | 91,9 | 111,1 | 94,3 | 89,5 | 91,2 | 106,9 | 157,5 | 99,1 | 82,0 | 97,9 |
| September * | 113,5 | 96,9 | 118,5 | 122,5 | 128,0 | 143,3 | 152,8 | 203,8 | 117,2 | 121,9 | 115,5 |
| Oktober * | 115,8 | 110,4 | 114,8 | 122,8 | 100,5 | 75,3 | 126,5 | 168,6 | 162,7 | 96,0 | 193,2 |
| November * | | | | | | | | | | | |
| December * | | | | | | | | | | | |

| PERIODE | Fruit | Appe- len | Jona- gold | Gol- den | Peren | Confé- rence | Doyenné | Niet- eetbare tuinbouw- product. | Snij- bloemen | Andere | Globale index land- en tuinbouw- product. |
|-------------|-------|--------------|---------------|-------------|-------|-----------------|---------|---|------------------|--------|---|
| 1998 | 110,1 | 91,7 | 89,9 | 107,4 | 148,5 | 152,4 | 143,3 | 108,6 | 112,5 | 108,1 | 98,2 |
| 1999 | 92,4 | 76,2 | 74,3 | 96,7 | 113,3 | 111,3 | 128,3 | 106,8 | 108,6 | 106,5 | 90,0 |
| 2000 | 94,9 | 77,8 | 77,4 | 79,1 | 120,9 | 129,1 | 88,8 | 113,6 | 114,8 | 113,4 | 99,1 |
| 2001 | | | | | | | | | | | |
| Januari * | 76,9 | 70,1 | 66,5 | 77,0 | 93,5 | 105,4 | 63,8 | 118,3 | 164,9 | 113,9 | 101,6 |
| Februari * | 88,3 | 81,3 | 83,0 | 71,8 | 101,9 | 109,5 | 64,6 | 125,1 | 163,3 | 121,7 | 103,3 |
| Maart * | 90,6 | 81,4 | 79,4 | 68,8 | 110,6 | 110,9 | 79,3 | 114,9 | 170,6 | 110,7 | 109,9 |
| April * | 98,8 | 88,1 | 88,0 | 74,3 | 117,3 | 117,3 | - | 119,7 | 169,4 | 112,1 | 114,5 |
| Mei * | 124,1 | 96,1 | 94,3 | 91,4 | 130,9 | 130,9 | - | 124,6 | 182,0 | 109,4 | 109,0 |
| Juni * | 105,5 | 109,9 | 111,1 | 96,6 | 134,8 | 134,8 | - | 107,0 | 126,4 | 98,5 | 110,0 |
| Juli * | 129,6 | 109,1 | 108,9 | 119,1 | - | - | - | 84,8 | 66,9 | 98,4 | 99,3 |
| Augustus * | 149,4 | 138,9 | 135,2 | 179,7 | 174,7 | - | - | 102,6 | 68,7 | 112,8 | 103,4 |
| September * | 137,7 | 110,5 | 102,6 | 102,7 | 149,8 | 140,4 | 175,4 | 94,7 | 67,7 | 97,8 | 103,0 |
| Oktober * | 111,6 | 87,4 | 87,1 | 80,3 | 174,1 | 160,4 | 199,0 | 105,0 | 82,3 | 107,8 | 100,7 |
| November * | | | | | | | | | | | |
| December * | | | | | | | | | | | |

(1) Bron : Ministerie van Middenstand en Landbouw - C.L.E.

I.- INDEXCIJFERS VAN DE PRIJZEN (1)

2.- INDEX VAN DE AANKOOPPRIJZEN VAN DE PRODUCTIEMIDDELEN IN LAND- EN TUINBOUW

Basis 1995 = 100

| PERIODE | Intermediaire consumptie | Zaai- en pootgoed | Fok- en gebruiksvEE | Energie | Bestrijdingsmiddelen | Meststoffen | Veevoeders | Klein materieel | Onderhoud gebouwen |
|-------------|--------------------------|-------------------|---------------------|---------|----------------------|-------------|------------|-----------------|--------------------|
| 1998 | 101,4 | 100,8 | 84,3 | 97,4 | 113,9 | 98,4 | 100,4 | 103,0 | 103,1 |
| 1999 | 100,1 | 97,3 | 72,3 | 108,4 | 113,4 | 97,0 | 96,4 | 100,9 | 104,8 |
| 2000 | 108,3 | 98,0 | 94,6 | 151,9 | 114,0 | 104,8 | 102,7 | 101,0 | 107,5 |
| 2001 | | | | | | | | | |
| Januari * | 110,9 | 98,5 | 97,7 | 142,1 | 116,5 | 102,8 | 107,3 | 101,0 | 109,5 |
| Februari * | 111,5 | 98,5 | 107,5 | 145,1 | 116,5 | 117,4 | 107,4 | 101,0 | 110,0 |
| Maart * | 111,2 | 98,7 | 118,2 | 142,6 | 114,0 | 117,4 | 106,7 | 101,0 | 110,0 |
| April * | 111,5 | 98,7 | 115,5 | 145,7 | 114,0 | 117,4 | 106,6 | 102,0 | 110,5 |
| Mei * | 111,6 | 98,7 | 107,8 | 147,1 | 114,0 | 117,4 | 106,7 | 102,0 | 111,1 |
| Juni * | 112,3 | 98,7 | 101,1 | 150,0 | 114,0 | 117,4 | 108,2 | 102,0 | 111,1 |
| Juli * | 111,8 | 98,7 | 89,9 | 142,2 | 114,0 | 117,4 | 108,5 | 102,0 | 111,2 |
| Augustus * | 111,9 | 98,7 | 97,5 | 141,1 | 114,0 | 117,4 | 108,6 | 102,0 | 110,8 |
| September * | 111,3 | 99,3 | 76,1 | 143,7 | 114,0 | 108,7 | 108,7 | 102,0 | 110,7 |
| Oktober * | 110,8 | 99,3 | 80,9 | 134,0 | 114,0 | 108,7 | 108,8 | 102,0 | 112,0 |
| November * | | | | | | | | | |
| December * | | | | | | | | | |

| PERIODE | Onderhoud materieel | Overige goederen en diensten | Investeringen | Materieel | Constructies | Lonen | Pachten | Globale index van de productiemiddelen |
|-------------|---------------------|------------------------------|---------------|-----------|--------------|-------|---------|--|
| 1998 | 108,6 | 104,1 | 106,2 | 108,4 | 103,0 | 105,1 | 109,0 | 101,6 |
| 1999 | 111,3 | 105,4 | 108,1 | 110,5 | 104,6 | 106,2 | 112,2 | 101,3 |
| 2000 | 113,0 | 107,5 | 107,6 | 107,9 | 107,3 | 109,3 | 112,2 | 107,6 |
| 2001 | | | | | | | | |
| Januari * | 116,8 | 108,2 | 108,4 | 107,9 | 109,3 | 111,3 | 114,3 | 109,9 |
| Februari * | 117,1 | 108,6 | 108,6 | 107,9 | 109,7 | 111,3 | 114,3 | 110,5 |
| Maart * | 117,5 | 108,5 | 108,6 | 107,9 | 109,8 | 111,3 | 114,3 | 110,3 |
| April * | 117,8 | 109,1 | 110,4 | 110,5 | 110,2 | 111,3 | 114,3 | 110,6 |
| Mei * | 118,4 | 109,3 | 110,6 | 110,5 | 110,8 | 111,3 | 114,3 | 110,6 |
| Juni * | 118,6 | 108,4 | 110,6 | 110,5 | 110,8 | 111,3 | 114,3 | 111,3 |
| Juli * | 118,7 | 110,4 | 110,6 | 110,5 | 110,9 | 113,0 | 114,3 | 111,1 |
| Augustus * | 118,9 | 110,3 | 110,5 | 110,5 | 110,5 | 113,0 | 114,3 | 111,1 |
| September * | 119,5 | 110,4 | 110,5 | 110,5 | 110,5 | 113,0 | 114,3 | 110,7 |
| Oktober * | 120,6 | 110,4 | 110,9 | 110,5 | 111,7 | 114,2 | 114,3 | 110,4 |
| November * | | | | | | | | |
| December * | | | | | | | | |

(1) Bron : Ministerie van Middenstand en Landbouw - C.L.E.

Overige

Ongevallen in de landbouw
tussen 6 mei 1999 en 15 mei 2000

II.- ONGEVALLEN IN DE LANDBOUW EN TUINBOUW TUSSEN 16 MEI 1999 EN 15 MEI 2000

1.- Algemeen overzicht

| KENMERKEN | Aantal | Procentuele verdeling |
|--|------------|-----------------------|
| Ongevallen tussen 16 mei 1999 en 15 mei 2000 | 568 | 100,0 |
| Ongevallen per 1 000 landbouwexploitaties | 9 | 0,9 |
| Ongevallen met: | | |
| - 1 slachtoffer | 567 | 99,8 |
| - 2 slachtoffers | 1 | 0,2 |
| - meer dan 2 slachtoffers | - | - |
| Ongevallen verdeeld over het campagnejaar: | | |
| - van 16 mei tot 15 augustus | 353 | 62,1 |
| - van 16 augustus tot 15 november | 147 | 25,9 |
| - van 16 november tot 15 februari | - | - |
| - van 16 februari tot 15 mei | 68 | 12,0 |
| Plaats van het ongeval: | | |
| - stallen | 176 | 30,9 |
| - andere bedrijfsgebouwen (behalve serres) | 77 | 13,6 |
| - serres | 38 | 6,7 |
| - erf | 126 | 22,2 |
| - op de velden | 107 | 18,8 |
| - op de openbare weg | 18 | 3,2 |
| - andere (markt, veiling, suikerfabriek, enz.) | 26 | 4,6 |
| Oorzaak van het ongeval: | | |
| - trekker | 40 | 7,0 |
| - verplaatsbaar niet draagbaar mechanisch gereedschap | 59 | 10,4 |
| - vast mechanisch gereedschap (cirkelzaag, slijpmolen) | 18 | 3,2 |
| - draagbaar mechanisch gereedschap (kettingzaag, enz.) | 14 | 2,5 |
| - handgereedschap (hamer, bijl, vork, enz.) | 23 | 4,0 |
| - elektrische installatie | 5 | 0,9 |
| - gevaarlijke stoffen | 2 | 0,4 |
| - dieren | 149 | 26,2 |
| - valpartij gelijkgronds | 85 | 15,0 |
| - valpartij met niveauverschil | 90 | 15,8 |
| - andere (bv.: blikseminslag) | 83 | 14,6 |
| Slachtoffers tussen 16 mei 1999 en 15 mei 2000 | 569 | 100,0 |
| Slachtoffers per 1 000 landbouwarbeidskrachten | 5 | 0,5 |
| Statuut van het slachtoffer: | | |
| - bedrijfsleider | 367 | 64,5 |
| - familielid van de bedrijfsleider, niet bezoldigd | 58 | 10,2 |
| - familielid van de bedrijfsleider, bezoldigd | 12 | 2,1 |
| - arbeider of helper, bezoldigd of niet | 132 | 23,2 |
| Geslacht van het slachtoffer: | | |
| - mannelijk | 482 | 84,7 |
| - vrouwelijk | 87 | 15,3 |
| Leeftijdsklasse van het slachtoffer: | | |
| - minder dan 18 jaar | 3 | 0,5 |
| - van 18 jaar tot minder dan 35 jaar | 104 | 18,3 |
| - van 35 jaar tot minder dan 65 jaar | 383 | 67,3 |
| - 65 jaar en meer | 79 | 13,9 |
| Gevolgen van het ongeval: | | |
| - overleden ter plaatse | 1 | 0,2 |
| - nadien overleden ingevolge het ongeval | - | - |
| - volledige bestendige werkongeschiktheid | 28 | 4,9 |
| - volledige tijdelijke werkongeschiktheid | 264 | 46,3 |
| - gedeeltelijke bestendige werkongeschiktheid | 35 | 6,2 |
| - gedeeltelijke tijdelijke werkongeschiktheid | 161 | 28,3 |
| - geen werkongeschiktheid | 80 | 14,1 |
| Lichamelijke letsels: | | |
| - bovenste ledematen | 175 | 30,8 |
| - onderste ledematen | 176 | 30,8 |
| - ogen | 14 | 2,5 |
| - hoofd | 30 | 5,3 |
| - andere lichaamsdelen | 152 | 26,7 |
| - innerlijke letsels | 22 | 3,9 |

II.- ONGEVALLEN IN DE LANDBOUW EN TUINBOUW TUSSEN 16 MEI 1999 EN 15 MEI 2000

2.- Geslacht en leeftijdsklasse van het slachtoffer volgens plaats, oorzaak en gevolgen van het ongeval en de lichamelijke letsels - aantal slachtoffers

| PLAATS, OORZAAK, GEVOLGEN ONGEVAL, LICHAMELIJKE LETSELS | Geslacht en leeftijdsklasse van het slachtoffer | | | | | | | | Algemeen totaal | | |
|---|---|-------------------------------|-------------------------------|-----------------|--------------------|-------------------------------|-------------------------------|-----------------|-----------------|-----------|------------|
| | Mannelijk | | | | Vrouwelijk | | | | Mannen | Vrouwen | Totaal |
| | minder dan 18 jaar | van 18 tot minder dan 35 jaar | van 35 tot minder dan 65 jaar | 65 jaar en meer | minder dan 18 jaar | van 18 tot minder dan 35 jaar | van 35 tot minder dan 65 jaar | 65 jaar en meer | | | |
| Algemeen totaal | 2 | 82 | 326 | 72 | 1 | 22 | 57 | 7 | 482 | 87 | 569 |
| Plaats van het ongeval: | | | | | | | | | | | |
| - stallen | - | 13 | 118 | 20 | - | 7 | 17 | 1 | 151 | 25 | 176 |
| - andere bedrijfsgebouwen (behalve serres) | - | 18 | 36 | 7 | - | 6 | 8 | 2 | 61 | 16 | 77 |
| - serres | 1 | 8 | 15 | 8 | - | 2 | 3 | 1 | 32 | 6 | 38 |
| - erf | - | 19 | 80 | 15 | - | 5 | 6 | 1 | 114 | 12 | 126 |
| - op de velden | 1 | 18 | 44 | 19 | 1 | 1 | 22 | 2 | 82 | 26 | 108 |
| - op de openbare weg | - | 3 | 12 | 1 | - | 1 | 1 | - | 16 | 2 | 18 |
| - andere (markt, veiling, suikerfabriek, enz.) | - | 3 | 21 | 2 | - | - | - | - | 26 | - | 26 |
| Oorzaak van het ongeval: | | | | | | | | | | | |
| - trekker | - | 6 | 23 | 7 | - | - | 3 | 1 | 36 | 4 | 40 |
| - verplaatsbaar niet draagbaar mechanisch gereedschap | 1 | 13 | 29 | 10 | 1 | 2 | 3 | 1 | 53 | 7 | 60 |
| - vast mechanisch gereedschap (cirkelzaag, slijpmolen) | - | 3 | 9 | 4 | - | - | 2 | - | 16 | 2 | 18 |
| - draagbaar mechanisch gereedschap (kettingzaag, enz.) | 1 | - | 7 | 2 | - | - | 4 | - | 10 | 4 | 14 |
| - handgereedschap (hamer, bijl, vork, enz.) | - | 5 | 10 | 4 | - | 3 | 1 | - | 19 | 4 | 23 |
| - elektrische installatie | - | - | 4 | 1 | - | - | - | - | 5 | - | 5 |
| - gevaarlijke stoffen | - | - | 2 | - | - | - | - | - | 2 | - | 2 |
| - dieren | - | 14 | 98 | 17 | - | 5 | 13 | 2 | 129 | 20 | 149 |
| - valpartij gelijkgronds | - | 14 | 41 | 7 | - | 6 | 16 | 1 | 62 | 23 | 85 |
| - valpartij met niveauverschil | - | 10 | 57 | 12 | - | 3 | 8 | - | 79 | 11 | 90 |
| - andere (bv.: blikseminslag) | - | 17 | 46 | 8 | - | 3 | 7 | 2 | 71 | 12 | 83 |
| Gevolgen van het ongeval: | | | | | | | | | | | |
| - overleden ter plaatse | - | 1 | - | - | - | - | - | - | 1 | - | 1 |
| - nadien overleden ingevolge het ongeval | - | - | - | - | - | - | - | - | - | - | - |
| - volledige bestendige werkongeschiktheid | - | 3 | 17 | 6 | - | - | 1 | 1 | 26 | 2 | 28 |
| - volledige tijdelijke werkongeschiktheid | - | 32 | 158 | 28 | - | 13 | 29 | 4 | 218 | 46 | 264 |
| - gedeeltelijke bestendige werkongeschiktheid | - | 8 | 19 | 2 | - | - | 6 | - | 29 | 6 | 35 |
| - gedeeltelijke tijdelijke werkongeschiktheid | 1 | 24 | 93 | 24 | 1 | 5 | 12 | 1 | 142 | 19 | 161 |
| - geen werkongeschiktheid | 1 | 14 | 39 | 12 | - | 4 | 9 | 1 | 66 | 14 | 80 |
| Lichamelijke letsels: | | | | | | | | | | | |
| - bovenste ledematen | - | 23 | 111 | 17 | 1 | 6 | 13 | 4 | 151 | 24 | 175 |
| - onderste ledematen | - | 30 | 92 | 28 | - | 5 | 18 | 3 | 150 | 26 | 176 |
| - ogen | - | 5 | 5 | - | - | 2 | 2 | - | 10 | 4 | 14 |
| - hoofd | - | 1 | 14 | 5 | - | 3 | 7 | - | 20 | 10 | 30 |
| - andere lichaamsdelen | 2 | 20 | 90 | 20 | - | 6 | 14 | - | 132 | 20 | 152 |
| - innerlijke letsels | - | 3 | 14 | 2 | - | - | 3 | - | 19 | 3 | 22 |

II.- ONGEVALLEN IN DE LANDBOUW EN TUINBOUW TUSSEN 16 MEI 1999 EN 15 MEI 2000

3.- Oorzaken van het ongeval naar plaats, gevolgen van het ongeval en de lichamelijke letsels - aantal slachtoffers

| PLAATS, GEVOLGEN ONGEVAL, LICHAMELIJKE LETSELS | Oorzaken van het ongeval | | | | | | | | | | | Algemeen totaal |
|--|--------------------------|---|--|--|--|--------------------------------------|-----------------------------|------------|-------------------------------------|--|---------------------------------------|--------------------|
| | Trekker | Ver- plaats- baar doch niet draag- baar mech. gereed- schap | Vast mech. gereed- schap (cirkel- zaag, slijp- molen) | Draag- baar mech. gereed- schap (ketting- zaag, boor- machine) | Hand- gereed- schap (bijl. vork, rug- sproei- er, hamer) | Elek- trische instal- latie | Gevaar- lijke stoffen | Dieren | Val- partij gelijk- gronds | Val- partij met niveau- verschil | Andere (bv. bliksem- inslag) | |
| Algemeen totaal | 40 | 60 | 18 | 14 | 23 | 5 | 2 | 149 | 85 | 90 | 83 | 569 |
| Plaats van het ongeval: | | | | | | | | | | | | |
| - stallen | 10 | 7 | 1 | - | 5 | 1 | - | 100 | 15 | 26 | 11 | 176 |
| - andere bedrijfsgebouwen (behalve serres) | 4 | 15 | 7 | 1 | 7 | 2 | 1 | 2 | 14 | 8 | 16 | 77 |
| - serres | 1 | 3 | 1 | 4 | - | 2 | 1 | - | 11 | 8 | 7 | 38 |
| - erf | 15 | 14 | 8 | 3 | 5 | - | - | 19 | 22 | 21 | 19 | 126 |
| - op de velden | 5 | 18 | 1 | 6 | 6 | - | - | 22 | 16 | 21 | 13 | 108 |
| - op de openbare weg | 4 | 1 | - | - | - | - | - | 1 | 3 | - | 9 | 18 |
| - andere (markt, veiling, suikerfabriek, enz.) | 1 | 2 | - | - | - | - | - | 5 | 4 | 6 | 8 | 26 |
| Gevolgen van het ongeval: | | | | | | | | | | | | |
| - overleden ter plaatse | 1 | - | - | - | - | - | - | - | - | - | - | 1 |
| - nadien overleden ingevolge het ongeval | - | - | - | - | - | - | - | - | - | - | - | - |
| - volledige bestendige werkongeschiktheid | 3 | 2 | 1 | - | - | - | - | 10 | 3 | 3 | 6 | 28 |
| - volledige tijdelijke werkongeschiktheid | 13 | 23 | 8 | 8 | 12 | 2 | - | 61 | 43 | 54 | 40 | 264 |
| - gedeeltelijke bestendige werkongeschiktheid | 7 | 5 | 1 | 2 | - | - | - | 12 | 1 | 2 | 5 | 35 |
| - gedeeltelijke tijdelijke werkongeschiktheid | 10 | 18 | 7 | 4 | 7 | 2 | 1 | 49 | 23 | 18 | 22 | 161 |
| - geen werkongeschiktheid | 6 | 12 | 1 | - | 4 | 1 | 1 | 17 | 15 | 13 | 10 | 80 |
| Lichamelijke letsels: | | | | | | | | | | | | |
| - bovenste ledematen | 12 | 27 | 7 | 9 | 6 | 2 | 2 | 48 | 25 | 19 | 18 | 175 |
| - onderste ledematen | 14 | 12 | 2 | - | 6 | 1 | - | 49 | 36 | 36 | 20 | 176 |
| - ogen | - | 1 | 1 | - | 3 | - | - | 2 | 2 | 1 | 4 | 14 |
| - hoofd | 1 | 1 | 1 | 2 | 1 | - | - | 10 | 4 | 6 | 4 | 30 |
| - andere lichaamsdelen | 12 | 16 | 7 | 3 | 7 | 2 | - | 36 | 18 | 22 | 29 | 152 |
| - innerlijke letsels | 1 | 3 | - | - | - | - | - | 4 | - | 6 | 8 | 22 |

II.- ONGEVALLEN IN DE LANDBOUW EN TUINBOUW TUSSEN 16 MEI 1999 EN 15 MEI 2000

4.- Gevolgen van het ongeval naar de plaats van het ongeval en de lichamelijke letsels - aantal slachtoffers

| PLAATS ONGEVAL EN LICHAMELIJKE LETSELS | Dodelijke afloop | | | Blijvende werkongeschiktheid | | | Tijdelijke werkongeschiktheid | | | Geen werk- onge- schikt- heid | Algemeen totaal |
|--|----------------------------------|--|----------|---------------------------------|--------------------|-----------|----------------------------------|--------------------|------------|---|--------------------|
| | ter plaatse over- leden | nadien over- leden inge- volge het ongeval | totaal | volle- dige | gedeel- telijke | totaal | volle- dige | gedeel- telijke | totaal | | |
| Algemeen totaal | 1 | - | 1 | 28 | 35 | 63 | 264 | 161 | 425 | 80 | 569 |
| Plaats van het ongeval: | | | | | | | | | | | |
| - stallen | - | - | - | 11 | 14 | 25 | 72 | 59 | 131 | 20 | 176 |
| - andere bedrijfsgebouwen (behalve serres) | - | - | - | 5 | 2 | 7 | 27 | 30 | 57 | 13 | 77 |
| - serres | - | - | - | - | 1 | 1 | 20 | 9 | 29 | 8 | 38 |
| - erf | - | - | - | 6 | 8 | 14 | 59 | 32 | 91 | 21 | 126 |
| - op de velden | - | - | - | 3 | 5 | 8 | 64 | 22 | 86 | 14 | 108 |
| - op de openbare weg | 1 | - | 1 | 2 | - | 2 | 9 | 6 | 15 | - | 18 |
| - andere (markt, veiling, suikerfabriek, enz.) | - | - | - | 1 | 5 | 6 | 13 | 3 | 16 | 4 | 26 |
| Lichamelijke letsels: | | | | | | | | | | | |
| - bovenste ledematen | - | - | - | 7 | 14 | 21 | 77 | 49 | 126 | 28 | 175 |
| - onderste ledematen | - | - | - | 10 | 13 | 23 | 92 | 46 | 138 | 15 | 176 |
| - ogen | - | - | - | - | - | - | 6 | 4 | 10 | 4 | 14 |
| - hoofd | - | - | - | 3 | 2 | 5 | 11 | 9 | 20 | 5 | 30 |
| - andere lichaamsdelen | 1 | - | 1 | 6 | 5 | 11 | 66 | 49 | 115 | 25 | 152 |
| - innerlijke letsels | - | - | - | 2 | 1 | 3 | 12 | 4 | 16 | 3 | 22 |

Overige

Lonen in de landbouw

Jaar 2000

III Lonen in de landbouw

Inleiding

Tot in 1997 organiseerde het Nationaal Instituut voor de Statistiek om de drie jaar een enquête naar de lonen van de bestendige arbeiders in de landbouw. Deze enquête werd uitgevoerd bij alle landbouwexploitaties die bestendige arbeiders in de landbouw tewerkstelden. Tevens werden de aannemers van landbouwwerken ondervraagd.

Vanaf het jaar 2000 werd deze enquête vervangen door het gebruik van administratieve gegevens. Het Nationaal Instituut voor de Statistiek kreeg van de Kruispuntbank van de Sociale Zekerheid de toestemming om bepaalde individuele gegevens uit de bestanden van de Rijksdienst voor Sociale Zekerheid te gebruiken om de lonen in de landbouw te ramen.

De weerhouden variabele is het bruto uurloon; dit wordt bekomen door het bruto loon voor het tweede kwartaal 2000 te delen door het aantal vergoede uren van dit kwartaal. Deze variabele wordt berekend voor elke werknemer.

Het bruto loon omvat het totaal bedrag van de vergoeding in speciën, ontvangen vóór aftrek van de belastingen en van de door de werkgever ingehouden bijdragen voor de sociale zekerheid ten laste van de arbeiders.

Het gemiddeld uurloon voor een geheel van arbeiders wordt berekend als gewogen gemiddelde van de individuele uurlonen van de arbeiders die tot dit geheel behoren. De gebruikte ponderatiefactor is het aantal vergoede uren tijdens het tweede kwartaal van het jaar 2000.

Dankzij de beschikbaarheid van de gegevens van de Sociale Zekerheid kon het onderzoeksveld van de enquête worden uitgebreid, aangezien dit niet meer beperkt is tot uitsluitend de voltijdse arbeiders maar van nu af ook de deeltijdse arbeiders omvat. Zijn nog steeds uitgesloten van het onderzoek : de seizoens- en gelegenheidsarbeiders, stagiaires en geestelijk of lichamelijk gehandicapten.

Worden beschouwd als arbeiders, tewerkgesteld in de landbouw, de werknemers van de ondernemingen die behoren tot volgende groepen van de activiteitennomenclatuur NACE-BEL :

- 01.1 " Akkerbouw en tuinbouw ";
- 01.2 " Veeteelt";
- 01.3 " Gemengd bedrijf ";
- 01.41 " Diensten verwant aan de landbouw" (behalve 01.411 " Aanleg en onderhoud van tuinen en parken").

De resultaten worden berekend voor verschillende structurele criteria : de grootte, de activiteit, de geografische ligging van het bedrijf, het arbeidsregime en het geslacht van de werknemer. De structuur van de resultatentabellen van vorige enquêtes werd behouden om vergelijkingen in de tijd te vergemakkelijken. In vergelijking met vorige enquêtes zijn de resultaten evenwel meer gedetailleerd, ondermeer betreffende de activiteit van de exploitaties.

III Lonen in de landbouw

Gemiddelde bruto uurlonen (EUR) van de arbeiders in de landbouw volgens geslacht en arbeidsregime

Resultaten voor België, Vlaams Gewest, Waals Gewest en provincies Jaar 2000

| | Voltijdse arbeiders | | | Deeltijdse arbeiders | | | Geheel der arbeiders | | |
|---------------------------|---------------------|---------|--------|----------------------|---------|--------|----------------------|---------|--------|
| | Mannen | Vrouwen | Totaal | Mannen | Vrouwen | Totaal | Mannen | Vrouwen | Totaal |
| België | 7,58 | 7,23 | 7,53 | 7,24 | 7,02 | 7,10 | 7,54 | 7,11 | 7,43 |
| Vlaams Gewest | 7,60 | 7,28 | 7,55 | 7,24 | 7,01 | 7,08 | 7,57 | 7,13 | 7,44 |
| Provincie Antwerpen | 6,94 | 7,09 | 6,96 | 6,88 | 7,20 | 7,05 | 6,93 | 7,14 | 6,98 |
| Provincie Limburg | 8,07 | 6,87 | 7,94 | 7,25 | 6,91 | 6,98 | 7,97 | 6,91 | 7,56 |
| Provincie Oost-Vlaanderen | 8,07 | 7,53 | 7,96 | 7,63 | 7,28 | 7,34 | 8,04 | 7,40 | 7,83 |
| Provincie Vlaams Brabant | 8,17 | 7,48 | 8,08 | 7,56 | 7,07 | 7,28 | 8,09 | 7,25 | 7,88 |
| Provincie West-Vlaanderen | 7,82 | 7,26 | 7,71 | 7,44 | 6,73 | 6,90 | 7,78 | 6,93 | 7,49 |
| Waals Gewest | 7,44 | 6,62 | 7,38 | 7,18 | 7,13 | 7,17 | 7,41 | 6,86 | 7,34 |
| Provincie Waals Brabant | 7,61 | 6,78 | 7,57 | 7,30 | 6,84 | 7,11 | 7,57 | 6,81 | 7,49 |
| Provincie Henegouwen | 7,44 | 6,45 | 7,35 | 7,20 | 6,93 | 7,14 | 7,40 | 6,61 | 7,31 |
| Provincie Luik | 7,29 | 6,77 | 7,26 | 7,34 | 7,42 | 7,37 | 7,30 | 7,15 | 7,28 |
| Provincie Luxemburg | 7,69 | 7,14 | 7,67 | 7,10 | 7,40 | 7,20 | 7,59 | 7,35 | 7,56 |
| Provincie Namen | 7,38 | 6,73 | 7,33 | 6,92 | 6,84 | 6,90 | 7,31 | 6,77 | 7,26 |

III Lonen in de landbouw

Gemiddelde bruto uurlonen (EUR) van de arbeiders in de landbouw volgens de grootte en de activiteit van de exploitatie, het geslacht en het arbeidsregime van de werknemer

Resultaten voor België

Jaar 2000

| | Exploitaties met 1 of 2 arbeiders | | | Exploitaties met 3 tot 9 arbeiders | | | Exploitaties met 10 arbeiders en meer | | | Geheel der exploitaties | | |
|---|-----------------------------------|------|------|------------------------------------|------|------|---------------------------------------|------|------|-------------------------|------|------|
| | M | V | T | M | V | T | M | V | T | M | V | T |
| Algemene landbouw - veeteelt | | | | | | | | | | | | |
| Voltijdse arbeiders | 7,09 | 6,69 | 7,06 | 7,82 | 7,08 | 7,74 | 8,55 | 7,56 | 8,25 | 7,65 | 7,29 | 7,59 |
| Deeltijdse arbeiders | 6,91 | 7,00 | 6,93 | 7,55 | 7,27 | 7,39 | 8,16 | 7,87 | 7,93 | 7,10 | 7,39 | 7,23 |
| Totaal | 7,05 | 6,87 | 7,03 | 7,79 | 7,18 | 7,68 | 8,53 | 7,66 | 8,20 | 7,57 | 7,34 | 7,52 |
| Groenteteelt | | | | | | | | | | | | |
| Voltijdse arbeiders | 6,51 | 6,62 | 6,53 | 6,48 | 6,61 | 6,50 | 6,75 | 6,42 | 6,69 | 6,57 | 6,54 | 6,57 |
| Deeltijdse arbeiders | 6,80 | 6,63 | 6,71 | 6,63 | 6,70 | 6,68 | 6,85 | 6,75 | 6,77 | 6,76 | 6,73 | 6,74 |
| Totaal | 6,56 | 6,62 | 6,57 | 6,50 | 6,67 | 6,54 | 6,77 | 6,71 | 6,73 | 6,59 | 6,69 | 6,63 |
| Sierteelt | | | | | | | | | | | | |
| Voltijdse arbeiders | 7,63 | 7,40 | 7,58 | 7,65 | 7,53 | 7,62 | 7,77 | 7,42 | 7,67 | 7,69 | 7,46 | 7,63 |
| Deeltijdse arbeiders | 7,39 | 7,49 | 7,45 | 7,39 | 7,52 | 7,49 | 7,65 | 7,48 | 7,49 | 7,45 | 7,49 | 7,49 |
| Totaal | 7,61 | 7,43 | 7,56 | 7,64 | 7,53 | 7,60 | 7,76 | 7,45 | 7,63 | 7,68 | 7,47 | 7,60 |
| Boomkwekerijen | | | | | | | | | | | | |
| Voltijdse arbeiders | 8,20 | 8,38 | 8,21 | 8,36 | 8,05 | 8,33 | 8,60 | 8,04 | 8,54 | 8,43 | 8,10 | 8,39 |
| Deeltijdse arbeiders | 8,39 | 8,12 | 8,31 | 8,42 | 8,05 | 8,24 | 8,14 | 8,09 | 8,12 | 8,36 | 8,07 | 8,23 |
| Totaal | 8,22 | 8,28 | 8,23 | 8,36 | 8,05 | 8,32 | 8,59 | 8,05 | 8,52 | 8,42 | 8,09 | 8,38 |
| Fruiteelt | | | | | | | | | | | | |
| Voltijdse arbeiders | 7,64 | 7,27 | 7,62 | 7,60 | 7,18 | 7,57 | 6,75 | - | 6,75 | 7,51 | 7,23 | 7,50 |
| Deeltijdse arbeiders | 7,03 | 6,94 | 7,00 | 6,96 | 6,79 | 6,88 | 6,79 | 6,75 | 6,76 | 6,99 | 6,83 | 6,90 |
| Totaal | 7,54 | 7,06 | 7,47 | 7,54 | 6,95 | 7,46 | 6,76 | 6,75 | 6,76 | 7,45 | 6,94 | 7,36 |
| Diensten verwant aan de landbouw | | | | | | | | | | | | |
| Voltijdse arbeiders | 7,90 | 7,79 | 7,90 | 8,17 | 7,78 | 8,16 | 8,19 | 6,82 | 8,04 | 8,11 | 7,10 | 8,06 |
| Deeltijdse arbeiders | 8,00 | 6,88 | 7,93 | 8,16 | 6,84 | 7,85 | 7,59 | 6,76 | 7,22 | 7,93 | 6,79 | 7,62 |
| Totaal | 7,91 | 7,41 | 7,90 | 8,17 | 7,36 | 8,14 | 8,14 | 6,80 | 7,93 | 8,09 | 6,98 | 8,01 |
| Geheel der exploitaties | | | | | | | | | | | | |
| Voltijdse arbeiders | 7,39 | 7,13 | 7,36 | 7,50 | 7,25 | 7,47 | 7,84 | 7,25 | 7,72 | 7,58 | 7,23 | 7,53 |
| Deeltijdse arbeiders | 7,17 | 7,06 | 7,13 | 7,33 | 7,06 | 7,16 | 7,25 | 7,00 | 7,04 | 7,24 | 7,02 | 7,10 |
| Totaal | 7,36 | 7,09 | 7,32 | 7,49 | 7,16 | 7,42 | 7,79 | 7,09 | 7,51 | 7,54 | 7,11 | 7,43 |

Overige

De arbeidskrachten in de landbouw en
tuinbouwbedrijven op 15 mei 2000

INLEIDING

Sinds een twintigtal jaren vindt de landbouw- en tuinbouw telling op 15 mei periodiek plaats binnen het kader van de gemeenschappelijke enquêtes inzake de structuur van de landbouwbedrijven, die in iedere Lid-Staat van de E.U. georganiseerd worden. Dat was recent nog het geval in 2000.

De hierna voorgestelde resultaten geven een kort overzicht van de kenmerken van de familiale en niet-familiale arbeidskrachten, evenals van de eventuele uitoefening van een betaalde activiteit buiten het bedrijf door het bedrijfshoofd of een lid van zijn gezin. De resultaten in deze publicatie hebben betrekking op alle categorieën van aangevers en zijn opgesteld voor België en het Vlaams en Waals gewest. De tabellen zijn ook beschikbaar voor de provincies en de landbouwstreken.

ENKELE DEFINITIES

1. Categorieën van aangevers:

Categorie 1 - Landbouwers en/of veehouders als hoofdberoep:

alle personen met als hoofdberoep (beroep dat het grootste gedeelte van de tijd in beslag neemt; in geval van twijfel, het beroep dat het grootste inkomen verschaft) landbouwer of veefokker.

Categorie 2 - Tuinbouwers als hoofdberoep:

alle personen met als hoofdberoep (beroep dat het grootste gedeelte van de tijd in beslag neemt; in geval van twijfel, het beroep dat het grootste inkomen verschaft) tuinbouwer.

Categorie 3 - Landbouwers, veehouders en/of tuinbouwers als nevenberoep:

alle exploitanten, andere dan vermeld onder 1 en 2, die plantaardige of dierlijke producten voortbrengen voor de verkoop, doch de personen die uitsluitend aangenomen werken uitvoeren niet inbegrepen.

Categorie 4 - Instellingen met land- of tuinbouwproductie of veehouderij:

alle strafinrichtingen, kostscholen, rusthuizen, tehuisen voor bejaarden en andere gelijkaardige inrichtingen, de godsdienstige of andere gemeenschappen, de proef- en onderzoekstations, de aanplantingsdiensten van openbare instellingen, die voor eigen behoeften voortbrengen en de bedrijven, die afhangen van een onderwijsinrichting, indien zij tenminste één are uitbaten of dieren houden die in de vragenlijst van 15 mei werden opgesomd, en ongeacht zij al dan niet voortbrengen voor de verkoop.

Categorie 5 - Aannemers met eigen productie:

alle personen of instellingen, die landbouw- of tuinbouwwerken als hoofdberoep of nevenberoep uitvoeren voor rekening van land- of tuinbouwers of landbouw- of tuinbouwmachines of installaties ter beschikking stellen van deze personen en die plantaardige of dierlijke producten voortbrengen voor de verkoop.

Opmerking:

In de resultaten van de land- en tuinbouw telling op 15 mei 2000 (1) vindt men eveneens 188 aannemers zonder eigen productie (categorie 6) en 33 coöperatieven (categorie 7). In het concept van de Europese Structuurenquête bij de landbouwexploitaties worden deze aangevers evenwel niet opgenomen, daar de omvang van het werk dat zij in de landbouwbedrijven leverden, reeds tot uiting komt in de aangiften van de andere categorieën aangevers.

2. Bedrijfshoofd:

de juridische en economische verantwoordelijke voor het bedrijf. Het is de natuurlijke (individueel persoon of groep personen) of rechtspersoon (vennootschap of instelling) voor wiens rekening en op wiens naam wordt geëxploiteerd.

3. Bedrijfsleider (uitbater):

persoon die verantwoordelijk is voor het dagelijks beheer van het bedrijf. De bedrijfsleider kan het bedrijfshoofd zijn (indien het bedrijfshoofd een natuurlijk persoon is), of al dan niet deel uitmaken van diens familie.

4. Familiale arbeidskrachten:

personen ouder dan 14 jaar die deel uitmaken van de familie van het bedrijfshoofd en gedurende de laatste 12 maanden op het bedrijf werkzaam geweest zijn, met inbegrip van de tijdelijk afwezigen (gehospitaliseerd, op kostschool).

(1) Cfr.: Landbouw- en tuinbouw telling op 15 mei 2000, Landbouwstatistieken 2001, (buiten reeks), Ministerie van Economisch Zaken, Nationaal Instituut voor de Statistiek (ISSN 1375-4890).

5. Niet-familiale arbeidskrachten:

personen ouder dan 14 jaar die gedurende de laatste 12 maanden regelmatig hebben gewerkt op het bedrijf, met inbegrip van de tijdelijk afwezigen (gehospitaliseerd, op kostschool).

6. Aantal seizoenarbeidsdagen:

aantal arbeidsdagen geleverd door seizoen- of gelegenheidsarbeidskrachten gedurende de laatste 12 maanden. Dit omvat niet de arbeidskrachten die gebruikt worden bij de uitvoering van aangenomen werk, maar wel de werkkrachten die ter beschikking van het bedrijfshoofd worden gesteld door de onderneming voor verhuring van materieel en die werken onder leiding van het bedrijfshoofd. De onderlinge hulp wordt hier uitgesloten.

7. Aantal arbeidsdagen van de arbeidskrachten die niet rechtstreeks door het bedrijfshoofd worden gebruikt:

bijvoorbeeld de arbeidskrachten die worden ingezet bij uitvoering van aangenomen werken.

Gebruikte afkortingen:

O.C.: oppervlakte cultuurgrond.

8. Percentage bedrijvigheid op het bedrijf:

gedeelte van de normale arbeidsduur voor de landbouwarbeid, d.w.z. naast de handenarbeid, alle taken van beheer en toezicht, zoals de organisatie van het werk, het bijhouden van de boekhouding en alle bezigheden die noodzakelijk zijn voor de goede gang van het bedrijf. Onder normale arbeidsduur van een jaar dient verstaan 1 800 uren per jaar.

9. Betaalde activiteit buiten het bedrijf:

als "buiten het bedrijf" uitgeoefende activiteit dient men eveneens te verstaan: alle winstgevende activiteiten die op het bedrijf zelf (uitbating van een kampeerterrein, logies voor toeristen, enz.) of in een ander landbouwbedrijf kunnen uitgeoefend worden, met uitzondering van landbouwactiviteiten, of de activiteit in een niet-landbouwbedrijf dat toebehoort aan de bedrijfsleider of aan een lid van zijn gezin.

**Tabel 1.- INDELING VAN DE BEDRIJVEN NAAR GROOTTEKLASSEN (O.C.)
EN CATEGORIE VAN DE AANGEVERS**

Niveau: BELGIE

| GROOTTEKLASSEN NAAR DE OPPERVLAKTE CULTUURGROND | Categorie 1 | | Categorie 2 | | Categorie 3 | | Categorie 4 | | Categorie 5 | | Totaal | |
|--|--------------------------|---|--------------------------|---|--------------------------|---|--------------------------|---|--------------------------|---|--------------------------|---|
| | Aantal bedrij- ven | Oppervlakte cultuur- grond ha, a | Aantal bedrij- ven | Oppervlakte cultuur- grond ha, a | Aantal bedrij- ven | Oppervlakte cultuur- grond ha, a | Aantal bedrij- ven | Oppervlakte cultuur- grond ha, a | Aantal bedrij- ven | Oppervlakte cultuur- grond ha, a | Aantal bedrij- ven | Oppervlakte cultuur- grond ha, a |
| 0 ha | 675 | - | 64 | - | 478 | - | 7 | - | 7 | - | 1 231 | - |
| 0,01 < 2 ha | 1 005 | 1 039,56 | 2 415 | 2 218,22 | 5 811 | 5 838,51 | 62 | 40,42 | 41 | 43,77 | 9 334 | 9 180,48 |
| 2 < 5 ha | 1 571 | 5 372,98 | 1 272 | 3 984,29 | 5 511 | 18 284,99 | 35 | 107,49 | 56 | 194,96 | 8 445 | 27 944,71 |
| 5 < 10 ha | 3 036 | 22 639,37 | 848 | 6 054,29 | 4 326 | 30 041,50 | 36 | 260,37 | 56 | 417,35 | 8 302 | 59 412,88 |
| 10 < 20 ha | 6 976 | 104 501,85 | 730 | 10 265,94 | 2 331 | 31 918,74 | 33 | 470,08 | 91 | 1 329,37 | 10 161 | 148 485,98 |
| 20 < 30 ha | 6 604 | 163 795,22 | 228 | 5 475,40 | 625 | 15 055,63 | 12 | 304,57 | 42 | 1 037,47 | 7 511 | 185 668,29 |
| 30 < 50 ha | 8 686 | 335 438,45 | 111 | 4 047,86 | 343 | 12 786,42 | 18 | 707,76 | 47 | 1 822,39 | 9 205 | 354 802,88 |
| 50 < 100 ha | 6 009 | 405 749,41 | 30 | 1 995,49 | 150 | 9 895,32 | 12 | 844,86 | 25 | 1 570,26 | 6 226 | 420 055,34 |
| 100 ha en + | 1 213 | 173 300,42 | 7 | 824,40 | 32 | 5 144,56 | 16 | 2 456,48 | 22 | 6 806,58 | 1 290 | 188 532,44 |
| Totaal | 35 775 | 1 211 837,26 | 5 705 | 34 865,89 | 19 607 | 128 965,67 | 231 | 5 192,03 | 387 | 13 222,15 | 61 705 | 1 394 083,00 |

Tabel 2.- ALGEMENE KENMERKEN

Niveau: BELGIE

Categorieën: 1+2+3+4+5

2.1.- BEDRIJFSLEIDING

| | |
|---------------------------------|--------|
| Totaal aantal bedrijfshoofden | 61 705 |
| waarvan - aantal rechtspersonen | 2 430 |
| - aantal natuurlijke personen | 59 275 |

| KENMERKEN | BEDRIJFSHOOFD | BEDRIJFSLEIDER | | | | |
|---|--------------------|-------------------------------------|----------------------|---------------------------------------|---------------------------------|--------------------------------------|
| | natuurlijk persoon | met rechtspersoon als bedrijfshoofd | tevens bedrijfshoofd | echtgeno(o)t(e) van het bedrijfshoofd | familieid van het bedrijfshoofd | geen familieid van het bedrijfshoofd |
| Totaal | 59 275 | 2 430 | 59 192 | 31 | 48 | 4 |
| Geslacht: | | | | | | |
| Mannelijk | 50 376 | 2 020 | 50 329 | 23 | 43 | 4 |
| Vrouwelijk | 8 899 | 410 | 8 863 | 8 | 5 | - |
| Leeftijd: | | | | | | |
| < 35 jaar | 6 641 | 383 | 6 631 | 2 | 13 | 1 |
| 35 - 44 jaar | 14 554 | 796 | 14 529 | 11 | 16 | 1 |
| 45 - 54 jaar | 13 653 | 686 | 13 636 | 11 | 4 | 1 |
| 55 - 64 jaar | 12 686 | 364 | 12 667 | 5 | 9 | 1 |
| 65 jaar en meer | 11 741 | 201 | 11 729 | 2 | 6 | - |
| Bedrijvigheid op het bedrijf | | | | | | |
| 0 % | 5 | - | - | - | - | - |
| + 0 % tot < 25 % | 10 734 | 373 | 10 716 | 8 | 4 | 1 |
| 25 % tot < 50 % | 8 404 | 315 | 8 394 | 9 | 7 | 1 |
| 50 % tot < 75 % | 2 070 | 230 | 2 055 | 1 | 3 | - |
| 75 % tot < 100 % | 2 140 | 133 | 2 135 | 1 | 2 | - |
| 100 % | 35 922 | 1 379 | 35 892 | 12 | 32 | 2 |
| Betaalde activiteit buiten het bedrijf | | | | | | |
| neen | 48 733 | 1 679 | 48 674 | 20 | 37 | 3 |
| ja, waarvan: | | | | | | |
| als voornaamste bezigheid | 8 197 | 532 | 8 181 | 11 | 8 | 1 |
| als bijkomende bezigheid | 2 345 | 219 | 2 337 | - | 3 | - |

Tabel 2.- ALGEMENE KENMERKEN - (vervolg)

Niveau: BELGIE

Categorieën: 1+2+3+4+5

2.2.- FAMILIALE EN NIET-FAMILIALE ARBEIDSKRACHTEN VAN HET BEDRIJFSHOOFD (natuurlijke en rechtspersonen)

| KENMERKEN | FAMILIALE ARBEIDSKRACHTEN | | | | NIET-FAMILIALE ARBEIDSKRACHTEN | | |
|---|---------------------------|--------------|--------------|---------------|--------------------------------|--------------|--------------|
| | Echtgeno(o)t(e) (1) | Andere | | Totaal | Mannen | Vrouwen | Totaal |
| | | Mannen | Vrouwen | | | | |
| Totaal | 24 937 | 8 287 | 2 429 | 35 653 | 6 358 | 3 351 | 9 709 |
| Leeftijd: | | | | | | | |
| < 35 jaar | 3 630 | 3 985 | 779 | 8 394 | 3 095 | 1 413 | 4 508 |
| 35 - 44 jaar | 7 148 | 1 139 | 270 | 8 557 | 1 790 | 1 026 | 2 816 |
| 45 - 54 jaar | 7 034 | 598 | 284 | 7 916 | 910 | 631 | 1 541 |
| 55 - 64 jaar | 4 936 | 859 | 593 | 6 388 | 427 | 222 | 649 |
| 65 jaar en meer | 2 189 | 1 706 | 503 | 4 398 | 136 | 59 | 195 |
| Loontrekkend | - | 2 120 | 461 | 2 581 | 6 358 | 3 351 | 9 709 |
| Niet loontrekkend | 24 937 | 6 167 | 1 968 | 33 072 | - | - | - |
| Bedrijvigheid op het bedrijf | | | | | | | |
| + 0 % tot < 25 % | 6 262 | 2 605 | 1 034 | 9 901 | 455 | 451 | 906 |
| 25 % tot < 50 % | 7 350 | 1 519 | 644 | 9 513 | 783 | 980 | 1 763 |
| 50 % tot < 75 % | 2 991 | 477 | 200 | 3 668 | 398 | 499 | 897 |
| 75 % tot < 100 % | 2 283 | 280 | 117 | 2 680 | 267 | 232 | 499 |
| 100 % | 6 051 | 3 406 | 434 | 9 891 | 4 455 | 1 189 | 5 644 |
| Betaalde activiteit buiten het bedrijf | | | | | | | |
| neen | 20 648 | 6 325 | 1 928 | 28 901 | 82 | 566 | 648 |
| ja, waarvan: | | | | | | | |
| als voornaamste bezigheid | 3 898 | 1 789 | 471 | 6 158 | 57 | 105 | 162 |
| als bijkomende bezigheid | 391 | 173 | 30 | 594 | 6 219 | 2 680 | 8 899 |

2.3.- GELEGENHEIDSARBEIDSKRACHTEN

| GESLACHT | Aantal seizoenarbeidsdagen | Aantal arbeidsdagen van arbeidskrachten niet rechtstreeks door het bedrijfshoofd gebruikt |
|---------------|----------------------------|---|
| Mannelijk | 327 704 | 96 174 |
| Vrouwelijk | 188 727 | 5 810 |
| Totaal | 516 431 | 101 984 |

(1) Echtgeno(o)t(e) van het bedrijfshoofd die geen bedrijfsleider is.

**Tabel 3.- INDELING VAN DE ARBEIDSKRACHTEN NAAR GROOTTEKLASSEN VAN DE
BEDRIJVEN (O.C.) EN ARBEIDSDUUR**

Niveau: BELGIE

Categorieën: 1 + 2 + 3 + 4 + 5

3.1.- **BEDRIJFSHOOFDEN (natuurlijke personen)**

| GROOTTEKLASSEN NAAR DE OPPERVLAKTE CULTUURGROND | Gedeeltelijk tewerkgesteld met een arbeidsduur van | | | | | | | | Met volledige arbeidsduur | |
|--|--|-------------------|--------------|-------------------|--------------|-------------------|--------------|-------------------|------------------------------|-------------------|
| | 0 tot < 25 % | | 25 < 50 % | | 50 < 75 % | | 75 < 100 % | | 100 % | |
| | Totaal | waarvan mannen | Totaal | waarvan mannen | Totaal | waarvan mannen | Totaal | waarvan mannen | Totaal | waarvan mannen |
| 0 ha | 295 | 259 | 133 | 106 | 58 | 30 | 51 | 25 | 492 | 386 |
| 0,01 < 2 ha | 3 972 | 3 149 | 1 780 | 1 403 | 220 | 118 | 166 | 103 | 2 781 | 2 429 |
| 2 < 5 ha | 3 256 | 2 559 | 2 191 | 1 813 | 266 | 140 | 200 | 115 | 2 214 | 1 848 |
| 5 < 10 ha | 2 008 | 1 628 | 2 258 | 1 910 | 362 | 196 | 269 | 166 | 3 155 | 2 579 |
| 10 < 20 ha | 854 | 700 | 1 395 | 1 234 | 436 | 282 | 480 | 319 | 6 646 | 5 692 |
| 20 < 30 ha | 197 | 156 | 382 | 337 | 291 | 203 | 332 | 254 | 6 079 | 5 481 |
| 30 < 50 ha | 104 | 78 | 193 | 165 | 260 | 202 | 331 | 258 | 8 083 | 7 454 |
| 50 < 100 ha | 45 | 38 | 62 | 53 | 154 | 114 | 248 | 210 | 5 465 | 5 132 |
| 100 ha en + | 8 | 7 | 10 | 10 | 23 | 19 | 63 | 55 | 1 007 | 961 |
| Totaal | 10 739 | 8 574 | 8 404 | 7 031 | 2 070 | 1 304 | 2 140 | 1 505 | 35 922 | 31 962 |

3.2.- **BEDRIJFSLEIDERS**

| | | | | | | | | | | |
|---------------|---------------|--------------|--------------|--------------|--------------|--------------|--------------|--------------|---------------|---------------|
| 0 ha | 325 | 288 | 157 | 127 | 81 | 48 | 62 | 35 | 606 | 482 |
| 0,01 < 2 ha | 4 030 | 3 197 | 1 825 | 1 438 | 250 | 140 | 189 | 119 | 3 040 | 2 653 |
| 2 < 5 ha | 3 315 | 2 614 | 2 233 | 1 848 | 280 | 151 | 218 | 127 | 2 399 | 2 014 |
| 5 < 10 ha | 2 065 | 1 679 | 2 303 | 1 951 | 387 | 215 | 284 | 179 | 3 263 | 2 653 |
| 10 < 20 ha | 918 | 756 | 1 460 | 1 289 | 465 | 304 | 497 | 327 | 6 821 | 5 832 |
| 20 < 30 ha | 229 | 183 | 414 | 366 | 311 | 218 | 343 | 263 | 6 214 | 5 594 |
| 30 < 50 ha | 134 | 104 | 224 | 194 | 291 | 225 | 346 | 263 | 8 210 | 7 561 |
| 50 < 100 ha | 70 | 59 | 89 | 75 | 182 | 140 | 260 | 222 | 5 625 | 5 270 |
| 100 ha en + | 16 | 14 | 21 | 19 | 42 | 37 | 72 | 64 | 1 139 | 1 082 |
| Totaal | 11 102 | 8 894 | 8 726 | 7 307 | 2 289 | 1 478 | 2 271 | 1 599 | 37 317 | 33 141 |

**Tabel 3.- INDELING VAN DE ARBEIDSKRACHTEN NAAR GROOTTEKLASSEN VAN DE
BEDRIJVEN (O.C.) EN ARBEIDSDUUR - (vervolg)**

Niveau: BELGIE

Categorieën: 1 + 2 + 3 + 4 + 5

3.3.- FAMILIALE ARBEIDSKRACHTEN

| GROOTTEKLASSEN NAAR DE OPPERVLAKTE CULTUURGROND | Gedeeltelijk tewerkgesteld met een arbeidsduur van | | | | | | | | Met volledige arbeidsduur | |
|--|--|-------------------|--------------|-------------------|--------------|-------------------|--------------|-------------------|------------------------------|-------------------|
| | + 0 tot < 25 % | | 25 < 50 % | | 50 < 75 % | | 75 < 100 % | | 100 % | |
| | Totaal | waarvan mannen | Totaal | waarvan mannen | Totaal | waarvan mannen | Totaal | waarvan mannen | Totaal | waarvan mannen |
| 0 ha | 133 | 49 | 113 | 31 | 33 | 5 | 16 | 4 | 112 | 33 |
| 0,01 < 2 ha | 1 377 | 528 | 877 | 226 | 277 | 43 | 320 | 28 | 970 | 314 |
| 2 < 5 ha | 1 315 | 511 | 766 | 219 | 201 | 33 | 199 | 20 | 664 | 200 |
| 5 < 10 ha | 1 478 | 616 | 1 033 | 286 | 280 | 59 | 193 | 22 | 661 | 200 |
| 10 < 20 ha | 1 752 | 777 | 1 834 | 542 | 600 | 94 | 463 | 53 | 1 357 | 425 |
| 20 < 30 ha | 1 196 | 478 | 1 477 | 399 | 629 | 107 | 449 | 51 | 1 436 | 454 |
| 30 < 50 ha | 1 513 | 604 | 1 968 | 446 | 898 | 151 | 564 | 91 | 2 111 | 759 |
| 50 < 100 ha | 989 | 360 | 1 220 | 277 | 619 | 101 | 394 | 59 | 1 960 | 949 |
| 100 ha en + | 148 | 45 | 225 | 55 | 131 | 29 | 82 | 27 | 620 | 398 |
| Totaal | 9 901 | 3 968 | 9 513 | 2 481 | 3 668 | 622 | 2 680 | 355 | 9 891 | 3 732 |

3.4.- NIET-FAMILIALE ARBEIDSKRACHTEN

| | | | | | | | | | | |
|---------------|------------|------------|--------------|------------|------------|------------|------------|------------|--------------|--------------|
| 0 ha | 147 | 17 | 179 | 23 | 115 | 10 | 51 | 16 | 249 | 137 |
| 0,01 < 2 ha | 136 | 71 | 466 | 178 | 264 | 98 | 141 | 63 | 1 268 | 954 |
| 2 < 5 ha | 101 | 54 | 280 | 128 | 182 | 86 | 116 | 71 | 1 157 | 874 |
| 5 < 10 ha | 108 | 54 | 181 | 83 | 96 | 49 | 33 | 26 | 646 | 525 |
| 10 < 20 ha | 120 | 71 | 165 | 93 | 62 | 34 | 32 | 20 | 646 | 528 |
| 20 < 30 ha | 78 | 54 | 156 | 69 | 39 | 28 | 30 | 17 | 411 | 346 |
| 30 < 50 ha | 89 | 54 | 133 | 76 | 31 | 19 | 32 | 21 | 295 | 229 |
| 50 < 100 ha | 70 | 42 | 125 | 80 | 54 | 32 | 44 | 21 | 435 | 365 |
| 100 ha en + | 57 | 38 | 78 | 53 | 54 | 42 | 20 | 12 | 537 | 497 |
| Totaal | 906 | 455 | 1 763 | 783 | 897 | 398 | 499 | 267 | 5 644 | 4 455 |

**Tabel 3.- INDELING VAN DE ARBEIDSKRACHTEN NAAR GROOTTEKLASSEN VAN DE
BEDRIJVEN (O.C.) EN ARBEIDSDUUR (1) - (vervolg)**

Niveau: BELGIE

Categorieën: 1 + 2 + 3 + 4 + 5

3.5.- GELEGENHEIDSARBEIDSKRACHTEN

| GROOTTEKLASSEN NAAR DE OPPERVLAKTE CULTUURGROND | Aantal arbeidsdagen geleverd door niet-familiale seizoen- of gelegenheidsarbeidskrachten | | Arbeidsdagen van arbeidskrachten niet rechtstreeks door het bedrijfhoofd gebruikt | |
|--|--|----------------|---|----------------|
| | Totaal | waarvan mannen | Totaal | waarvan mannen |
| 0 ha | 960 | 742 | 683 | 683 |
| 0,01 < 2 ha | 52 693 | 35 309 | 6 261 | 5 172 |
| 2 < 5 ha | 69 130 | 42 225 | 6 976 | 4 180 |
| 5 < 10 ha | 78 961 | 48 679 | 11 263 | 10 551 |
| 10 < 20 ha | 127 036 | 74 197 | 17 367 | 17 083 |
| 20 < 30 ha | 66 699 | 39 317 | 18 097 | 18 004 |
| 30 < 50 ha | 45 092 | 32 018 | 21 007 | 20 808 |
| 50 < 100 ha | 45 118 | 32 329 | 16 309 | 15 677 |
| 100 ha en + | 30 742 | 22 888 | 4 021 | 4 016 |
| Totaal | 516 431 | 327 704 | 101 984 | 96 174 |

**Tabel 1.- INDELING VAN DE BEDRIJVEN NAAR GROOTTEKLASSEN (O.C.)
EN CATEGORIE VAN DE AANGEVERS**

Niveau: VLAAMS GEWEST

| GROOTTEKLASSEN NAAR DE OPPERVLAKTE CULTUURGROND | Categorie 1 | | Categorie 2 | | Categorie 3 | | Categorie 4 | | Categorie 5 | | Totaal | |
|--|--------------------------|---|--------------------------|---|--------------------------|---|--------------------------|---|--------------------------|---|--------------------------|---|
| | Aantal bedrij- ven | Oppervlakte cultuur- grond ha, a | Aantal bedrij- ven | Oppervlakte cultuur- grond ha, a | Aantal bedrij- ven | Oppervlakte cultuur- grond ha, a | Aantal bedrij- ven | Oppervlakte cultuur- grond ha, a | Aantal bedrij- ven | Oppervlakte cultuur- grond ha, a | Aantal bedrij- ven | Oppervlakte cultuur- grond ha, a |
| 0 ha | 588 | - | 62 | - | 318 | - | 1 | - | 4 | - | 973 | - |
| 0,01 < 2 ha | 895 | 930,53 | 2 231 | 2 107,52 | 4 436 | 4 432,56 | 25 | 16,60 | 32 | 35,88 | 7 619 | 7 523,09 |
| 2 < 5 ha | 1 324 | 4 507,52 | 1 227 | 3 838,82 | 3 971 | 13 159,99 | 22 | 64,75 | 43 | 146,46 | 6 587 | 21 717,54 |
| 5 < 10 ha | 2 477 | 18 415,75 | 814 | 5 824,97 | 2 865 | 19 808,37 | 21 | 149,59 | 36 | 258,76 | 6 213 | 44 457,44 |
| 10 < 20 ha | 5 495 | 81 951,81 | 694 | 9 742,44 | 1 269 | 17 164,36 | 20 | 293,24 | 57 | 829,53 | 7 535 | 109 981,38 |
| 20 < 30 ha | 4 618 | 114 042,82 | 206 | 4 949,67 | 284 | 6 803,37 | 7 | 168,78 | 21 | 506,66 | 5 136 | 126 471,30 |
| 30 < 50 ha | 4 707 | 178 801,36 | 104 | 3 795,69 | 116 | 4 324,15 | 3 | 117,66 | 21 | 838,44 | 4 951 | 187 877,30 |
| 50 < 100 ha | 1 685 | 107 869,92 | 28 | 1 885,44 | 33 | 2 043,11 | 4 | 278,78 | 13 | 808,42 | 1 763 | 112 885,67 |
| 100 ha en + | 144 | 21 137,45 | 7 | 824,40 | 7 | 1 365,34 | 7 | 1 073,50 | 7 | 1 561,88 | 172 | 25 962,57 |
| Totaal | 21 933 | 527 657,16 | 5 373 | 32 968,95 | 13 299 | 69 101,25 | 110 | 2 162,90 | 234 | 4 986,03 | 40 949 | 636 876,29 |

Tabel 2.- ALGEMENE KENMERKEN

Niveau: VLAAMS GEWEST

Categorieën: 1+2+3+4+5

2.1.- BEDRIJFSLEIDING

| | |
|---------------------------------|--------|
| Totaal aantal bedrijfshoofden | 40 949 |
| waarvan - aantal rechtspersonen | 1 656 |
| - aantal natuurlijke personen | 39 293 |

| KENMERKEN | BEDRIJFSHOOFD | BEDRIJFSLEIDER | | | | |
|---|-----------------------|--|-------------------------|---|---------------------------------------|--|
| | natuurlijk persoon | met rechtspersoon als bedrijfshoofd | tevens bedrijfshoofd | echtgeno(o)t(e) van het bedrijfshoofd | familieid van het bedrijfshoofd | geen familieid van het bedrijfshoofd |
| Totaal | 39 293 | 1 656 | 39 229 | 18 | 43 | 3 |
| Geslacht: | | | | | | |
| Mannelijk | 33 959 | 1 362 | 33 920 | 13 | 39 | 3 |
| Vrouwelijk | 5 334 | 294 | 5 309 | 5 | 4 | - |
| Leeftijd: | | | | | | |
| < 35 jaar | 4 284 | 306 | 4 277 | 1 | 12 | 1 |
| 35 - 44 jaar | 9 432 | 556 | 9 411 | 9 | 14 | 1 |
| 45 - 54 jaar | 8 692 | 439 | 8 681 | 5 | 4 | - |
| 55 - 64 jaar | 8 830 | 238 | 8 813 | 3 | 8 | 1 |
| 65 jaar en meer | 8 055 | 117 | 8 047 | - | 5 | - |
| Bedrijvigheid op het bedrijf | | | | | | |
| 0 % | 5 | - | - | - | - | - |
| + 0 % tot < 25 % | 6 905 | 229 | 6 896 | 2 | 4 | - |
| 25 % tot < 50 % | 6 078 | 207 | 6 071 | 6 | 5 | 1 |
| 50 % tot < 75 % | 1 292 | 142 | 1 279 | 1 | 3 | - |
| 75 % tot < 100 % | 1 351 | 99 | 1 348 | 1 | 2 | - |
| 100 % | 23 662 | 979 | 23 635 | 8 | 29 | 2 |
| Betaalde activiteit buiten het bedrijf | | | | | | |
| neen | 32 577 | 1 178 | 32 531 | 11 | 34 | 3 |
| ja, waarvan: | | | | | | |
| als voornaamste bezigheid | 5 350 | 341 | 5 339 | 7 | 6 | - |
| als bijkomende bezigheid | 1 366 | 137 | 1 359 | - | 3 | - |

Tabel 2.- ALGEMENE KENMERKEN - (vervolg)

Niveau: VLAAMS GEWEST

Categorieën: 1 + 2 + 3 + 4 + 5

2.2.- FAMILIALE ET NIET-FAMILIALE ARBEIDSKRACHTEN VAN HET BEDRIJFSHOOFD (natuurlijke en rechtspersonen)

| KENMERKEN | FAMILIALE ARBEIDSKRACHTEN | | | | NIET-FAMILIALE ARBEIDSKRACHTEN | | |
|---|---------------------------|--------------|--------------|---------------|--------------------------------|--------------|--------------|
| | Echtgeno(o)t(e) (1) | Andere | | Totaal | Mannen | Vrouwen | Totaal |
| | | Mannen | Vrouwen | | | | |
| Totaal | 18 103 | 5 646 | 1 870 | 25 619 | 5 009 | 2 981 | 7 990 |
| Leeftijd: | | | | | | | |
| < 35 jaar | 2 817 | 2 580 | 610 | 6 007 | 2 531 | 1 279 | 3 810 |
| 35 - 44 jaar | 5 246 | 732 | 201 | 6 179 | 1 370 | 907 | 2 277 |
| 45 - 54 jaar | 4 913 | 393 | 196 | 5 502 | 675 | 554 | 1 229 |
| 55 - 64 jaar | 3 560 | 651 | 466 | 4 677 | 334 | 195 | 529 |
| 65 jaar en meer | 1 567 | 1 290 | 397 | 3 254 | 99 | 46 | 145 |
| Loontrekkend | - | 1 688 | 397 | 2 085 | 5 009 | 2 981 | 7 990 |
| Niet loontrekkend | 18 103 | 3 958 | 1 473 | 23 534 | - | - | - |
| Bedrijvigheid op het bedrijf | | | | | | | |
| + 0 % tot < 25 % | 4 272 | 1 877 | 800 | 6 949 | 321 | 384 | 705 |
| 25 % tot < 50 % | 5 398 | 1 121 | 521 | 7 040 | 573 | 891 | 1 464 |
| 50 % tot < 75 % | 2 123 | 343 | 149 | 2 615 | 272 | 464 | 736 |
| 75 % tot < 100 % | 1 879 | 189 | 89 | 2 157 | 217 | 207 | 424 |
| 100 % | 4 431 | 2 116 | 311 | 6 858 | 3 626 | 1 035 | 4 661 |
| Betaalde activiteit buiten het bedrijf | | | | | | | |
| neen | 15 132 | 4 210 | 1 460 | 20 802 | 68 | 449 | 517 |
| ja, waarvan: | | | | | | | |
| als voornaamste bezigheid | 2 694 | 1 327 | 386 | 4 407 | 38 | 75 | 113 |
| als bijkomende bezigheid | 277 | 109 | 24 | 410 | 4 903 | 2 457 | 7 360 |

2.3.- GELEGENHEIDSARBEIDSKRACHTEN

| GESLACHT | Aantal seizoenarbeidsdagen | Aantal arbeidsdagen van arbeidskrachten niet rechtstreeks door het bedrijfshoofd gebruikt |
|---------------|----------------------------|---|
| Mannelijk | 280 353 | 77 265 |
| Vrouwelijk | 175 965 | 5 742 |
| Totaal | 456 318 | 83 007 |

(1) Echtgeno(o)t(e) van het bedrijfshoofd die geen bedrijfsleider is.

**Tabel 3.- INDELING VAN DE ARBEIDSKRACHTEN NAAR GROOTTEKLASSEN VAN DE
BEDRIJVEN (O.C.) EN ARBEIDSDUUR**

Niveau: VLAAMS GEWEST

Categorieën: 1+2+3+4+5

3.1.- BEDRIJFSHOOFDEN (natuurlijke personen)

| GROOTTEKLASSEN NAAR DE OPPERVLAKTE CULTUURGROND | Gedeeltelijk tewerkgesteld met een arbeidsduur van | | | | | | | | Met volledige arbeidsduur | |
|--|--|-------------------|--------------|-------------------|--------------|-------------------|--------------|-------------------|------------------------------|-------------------|
| | 0 tot < 25 % | | 25 < 50 % | | 50 < 75 % | | 75 < 100 % | | 100 % | |
| | Totaal | waarvan mannen | Totaal | waarvan mannen | Totaal | waarvan mannen | Totaal | waarvan mannen | Totaal | waarvan mannen |
| 0 ha | 186 | 161 | 92 | 73 | 47 | 21 | 43 | 19 | 438 | 343 |
| 0,01 < 2 ha | 2 873 | 2 340 | 1 512 | 1 206 | 178 | 93 | 147 | 92 | 2 569 | 2 260 |
| 2 < 5 ha | 2 196 | 1 768 | 1 720 | 1 441 | 199 | 111 | 173 | 101 | 2 026 | 1 719 |
| 5 < 10 ha | 1 168 | 960 | 1 649 | 1 415 | 262 | 147 | 209 | 140 | 2 724 | 2 324 |
| 10 < 20 ha | 377 | 324 | 836 | 745 | 281 | 193 | 345 | 248 | 5 433 | 4 866 |
| 20 < 30 ha | 67 | 58 | 194 | 168 | 174 | 131 | 208 | 166 | 4 341 | 4 038 |
| 30 < 50 ha | 35 | 27 | 62 | 54 | 112 | 94 | 146 | 118 | 4 470 | 4 270 |
| 50 < 100 ha | 7 | 7 | 9 | 6 | 35 | 27 | 68 | 59 | 1 547 | 1 496 |
| 100 ha en + | 1 | 1 | 4 | 4 | 4 | 3 | 12 | 12 | 114 | 110 |
| Totaal | 6 910 | 5 646 | 6 078 | 5 112 | 1 292 | 820 | 1 351 | 955 | 23 662 | 21 426 |

3.2.- BEDRIJFSLEIDERS

| | | | | | | | | | | |
|---------------|--------------|--------------|--------------|--------------|--------------|------------|--------------|--------------|---------------|---------------|
| 0 ha | 210 | 184 | 109 | 88 | 66 | 35 | 53 | 28 | 535 | 424 |
| 0,01 < 2 ha | 2 915 | 2 374 | 1 545 | 1 232 | 201 | 108 | 165 | 103 | 2 793 | 2 452 |
| 2 < 5 ha | 2 238 | 1 807 | 1 755 | 1 471 | 210 | 119 | 189 | 111 | 2 195 | 1 870 |
| 5 < 10 ha | 1 203 | 995 | 1 684 | 1 447 | 284 | 164 | 220 | 149 | 2 822 | 2 389 |
| 10 < 20 ha | 420 | 363 | 881 | 783 | 303 | 209 | 360 | 254 | 5 571 | 4 974 |
| 20 < 30 ha | 84 | 73 | 212 | 184 | 185 | 138 | 218 | 173 | 4 437 | 4 120 |
| 30 < 50 ha | 42 | 32 | 77 | 69 | 127 | 106 | 155 | 119 | 4 550 | 4 340 |
| 50 < 100 ha | 16 | 14 | 19 | 13 | 41 | 34 | 76 | 67 | 1 611 | 1 556 |
| 100 ha en + | 3 | 3 | 8 | 7 | 8 | 8 | 14 | 14 | 139 | 134 |
| Totaal | 7 131 | 5 845 | 6 290 | 5 294 | 1 425 | 921 | 1 450 | 1 018 | 24 653 | 22 259 |

**Tabel 3.- INDELING VAN DE ARBEIDSKRACHTEN NAAR GROOTTEKLASSEN VAN DE
BEDRIJVEN (O.C.) EN ARBEIDSDUUR - (vervolg)**

Niveau: VLAAMS GEWEST

Categorieën: 1 + 2 + 3 + 4 + 5

3.3.- FAMILIALE ARBEIDSKRACHTEN

| GROOTTEKLASSEN NAAR DE OPPERVLAKTE CULTUURGROND | Gedeeltelijk tewerkgesteld met een arbeidsduur van | | | | | | | | Met volledige arbeidsduur | |
|--|--|-------------------|--------------|-------------------|--------------|-------------------|--------------|-------------------|------------------------------|-------------------|
| | + 0 tot < 25 % | | 25 < 50 % | | 50 < 75 % | | 75 < 100 % | | 100 % | |
| | Totaal | waarvan mannen | Totaal | waarvan mannen | Totaal | waarvan mannen | Totaal | waarvan mannen | Totaal | waarvan mannen |
| 0 ha | 108 | 39 | 101 | 28 | 27 | 4 | 16 | 4 | 100 | 26 |
| 0,01 < 2 ha | 1 204 | 465 | 824 | 215 | 264 | 41 | 313 | 24 | 907 | 294 |
| 2 < 5 ha | 1 079 | 412 | 713 | 205 | 189 | 30 | 194 | 18 | 630 | 188 |
| 5 < 10 ha | 1 171 | 482 | 895 | 243 | 251 | 46 | 187 | 19 | 612 | 179 |
| 10 < 20 ha | 1 350 | 551 | 1 543 | 428 | 523 | 74 | 434 | 44 | 1 236 | 374 |
| 20 < 30 ha | 832 | 332 | 1 177 | 291 | 502 | 87 | 400 | 38 | 1 210 | 374 |
| 30 < 50 ha | 856 | 340 | 1 290 | 261 | 620 | 106 | 416 | 59 | 1 407 | 503 |
| 50 < 100 ha | 333 | 136 | 455 | 107 | 214 | 45 | 181 | 23 | 670 | 330 |
| 100 ha en + | 16 | 6 | 42 | 13 | 25 | 9 | 16 | 7 | 86 | 54 |
| Totaal | 6 949 | 2 763 | 7 040 | 1 791 | 2 615 | 442 | 2 157 | 236 | 6 858 | 2 322 |

3.4.- NIET-FAMILIALE ARBEIDSKRACHTEN

| | | | | | | | | | | |
|---------------|------------|------------|--------------|------------|------------|------------|------------|------------|--------------|--------------|
| 0 ha | 142 | 14 | 165 | 17 | 115 | 10 | 50 | 15 | 228 | 119 |
| 0,01 < 2 ha | 110 | 53 | 432 | 158 | 213 | 57 | 131 | 59 | 1 139 | 852 |
| 2 < 5 ha | 94 | 51 | 264 | 117 | 174 | 80 | 108 | 64 | 1 077 | 812 |
| 5 < 10 ha | 96 | 47 | 165 | 71 | 81 | 37 | 21 | 17 | 579 | 464 |
| 10 < 20 ha | 102 | 59 | 133 | 70 | 50 | 26 | 31 | 20 | 520 | 416 |
| 20 < 30 ha | 61 | 39 | 132 | 50 | 29 | 18 | 20 | 13 | 327 | 287 |
| 30 < 50 ha | 61 | 34 | 88 | 39 | 24 | 14 | 27 | 17 | 245 | 195 |
| 50 < 100 ha | 29 | 18 | 69 | 44 | 32 | 15 | 32 | 11 | 302 | 252 |
| 100 ha en + | 10 | 6 | 16 | 7 | 18 | 15 | 4 | 1 | 244 | 229 |
| Totaal | 705 | 321 | 1 464 | 573 | 736 | 272 | 424 | 217 | 4 661 | 3 626 |

Tabel 3.- INDELING VAN DE ARBEIDSKRACHTEN NAAR GROOTTEKLASSEN VAN DE
BEDRIJVEN (O.C.) EN ARBEIDSDUUR (1) - (vervolg)

Niveau: VLAAMS GEWEST

Categorieën: 1 + 2 + 3 + 4 + 5

3.5.- GELEGENHEIDSARBEIDSKRACHTEN

| GROOTTEKLASSEN NAAR DE OPPERVLAKTE CULTUURGROND | Aantal arbeidsdagen geleverd door niet-familiale seizoen- of gelegenheidsarbeidskrachten | | Arbeidsdagen van arbeidskrachten niet rechtstreeks door het bedrijfhoofd gebruikt | |
|--|--|----------------|---|----------------|
| | Totaal | waarvan mannen | Totaal | waarvan mannen |
| 0 ha | 304 | 156 | 683 | 683 |
| 0,01 < 2 ha | 45 483 | 28 958 | 4 932 | 3 852 |
| 2 < 5 ha | 67 111 | 41 218 | 6 825 | 4 029 |
| 5 < 10 ha | 70 773 | 42 776 | 9 000 | 8 309 |
| 10 < 20 ha | 122 477 | 70 167 | 16 207 | 15 933 |
| 20 < 30 ha | 61 729 | 35 988 | 15 981 | 15 888 |
| 30 < 50 ha | 37 532 | 27 543 | 17 169 | 16 974 |
| 50 < 100 ha | 30 160 | 18 840 | 10 368 | 9 755 |
| 100 ha en + | 20 749 | 14 707 | 1 842 | 1 842 |
| Totaal | 456 318 | 280 353 | 83 007 | 77 265 |

**Tabel 1.- INDELING VAN DE BEDRIJVEN NAAR GROOTTEKLASSEN (O.C.)
EN CATEGORIE VAN DE AANGEVERS**

Niveau: WAALS GEWEST

| GROOTTEKLASSEN NAAR DE OPPERVLAKTE CULTUURGROND | Categorie 1 | | Categorie 2 | | Categorie 3 | | Categorie 4 | | Categorie 5 | | Totaal | |
|--|--------------------------|--|--------------------------|--|--------------------------|--|--------------------------|--|--------------------------|--|--------------------------|--|
| | Aantal bedrij- ven | Opperv- lakte cultuur- grond ha, a | Aantal bedrij- ven | Opperv- lakte cultuur- grond ha, a | Aantal bedrij- ven | Opperv- lakte cultuur- grond ha, a | Aantal bedrij- ven | Opperv- lakte cultuur- grond ha, a | Aantal bedrij- ven | Opperv- lakte cultuur- grond ha, a | Aantal bedrij- ven | Opperv- lakte cultuur- grond ha, a |
| 0 ha | 87 | - | 2 | - | 158 | - | 6 | - | 3 | - | 256 | - |
| 0,01 < 2 ha | 110 | 109,03 | 170 | 99,03 | 1 373 | 1 405,71 | 36 | 23,27 | 9 | 7,89 | 1 698 | 1 644,93 |
| 2 < 5 ha | 246 | 861,46 | 45 | 145,47 | 1 539 | 5 121,45 | 12 | 40,24 | 13 | 48,50 | 1 855 | 6 217,12 |
| 5 < 10 ha | 558 | 4 218,23 | 34 | 229,32 | 1 460 | 10 225,63 | 15 | 110,78 | 20 | 158,59 | 2 087 | 14 942,55 |
| 10 < 20 ha | 1 480 | 22 539,61 | 35 | 512,74 | 1 057 | 14 680,48 | 13 | 176,84 | 34 | 499,84 | 2 619 | 38 409,51 |
| 20 < 30 ha | 1 985 | 49 730,04 | 22 | 525,73 | 341 | 8 252,26 | 5 | 135,79 | 21 | 530,81 | 2 374 | 59 174,63 |
| 30 < 50 ha | 3 977 | 156 565,49 | 7 | 252,17 | 227 | 8 462,27 | 15 | 590,10 | 26 | 983,95 | 4 252 | 166 853,98 |
| 50 < 100 ha | 4 323 | 297 804,54 | 2 | 110,05 | 117 | 7 852,21 | 8 | 566,08 | 12 | 761,84 | 4 462 | 307 094,72 |
| 100 ha en + | 1 069 | 152 162,97 | - | - | 25 | 3 779,22 | 8 | 1 200,29 | 15 | 5 244,70 | 1 117 | 162 387,18 |
| Totaal | 13 835 | 683 991,37 | 317 | 1 874,51 | 6 297 | 59 779,23 | 118 | 2 843,39 | 153 | 8 236,12 | 20 720 | 756 724,62 |

Tabel 2.- ALGEMENE KENMERKEN

Niveau: WAALS GEWEST

Categorieën: 1 + 2 + 3 + 4 + 5

2.1.- BEDRIJFSLEIDING

| | |
|---------------------------------|--------|
| Totaal aantal bedrijfshoofden | 20 720 |
| waarvan - aantal rechtspersonen | 767 |
| - aantal natuurlijke personen | 19 953 |

| KENMERKEN | BEDRIJFSHOOFD | BEDRIJFSLEIDER | | | | |
|---|-----------------------|--|-------------------------|---|---------------------------------------|--|
| | natuurlijk persoon | met rechtspersoon als bedrijfshoofd | tevens bedrijfshoofd | echtgeno(o)t(e) van het bedrijfshoofd | familieid van het bedrijfshoofd | geen familieid van het bedrijfshoofd |
| Totaal | 19 953 | 767 | 19 934 | 13 | 5 | 1 |
| Geslacht: | | | | | | |
| Mannelijk | 16 390 | 651 | 16 382 | 10 | 4 | 1 |
| Vrouwelijk | 3 563 | 116 | 3 552 | 3 | 1 | - |
| Leeftijd: | | | | | | |
| < 35 jaar | 2 355 | 77 | 2 352 | 1 | 1 | - |
| 35 - 44 jaar | 5 116 | 239 | 5 112 | 2 | 2 | - |
| 45 - 54 jaar | 4 954 | 244 | 4 948 | 6 | - | 1 |
| 55 - 64 jaar | 3 846 | 124 | 3 844 | 2 | 1 | - |
| 65 jaar en meer | 3 682 | 83 | 3 678 | 2 | 1 | - |
| Bedrijvigheid op het bedrijf | | | | | | |
| 0 % | 3 823 | 143 | 3 814 | 6 | - | 1 |
| + 0 % tot < 25 % | 2 322 | 108 | 2 319 | 3 | 2 | - |
| 25 % tot < 50 % | 777 | 87 | 775 | - | - | - |
| 50 % tot < 75 % | 788 | 33 | 786 | - | - | - |
| 75 % tot < 100 % | 12 243 | 396 | 12 240 | 4 | 3 | - |
| 100 % | 16 136 | 497 | 16 123 | 9 | 3 | - |
| Betaalde activiteit buiten het bedrijf | | | | | | |
| neen | 2 838 | 190 | 2 833 | 4 | 2 | 1 |
| ja, waarvan: | | | | | | |
| als voornaamste bezigheid | 979 | 80 | 978 | - | - | - |

Tabel 2.- ALGEMENE KENMERKEN - (vervolg)

Niveau: WAALS GEWEST

Categorieën: 1 + 2 + 3 + 4 + 5

2.2.- FAMILIALE ET NIET-FAMILIALE ARBEIDSKRACHTEN VAN HET BEDRIJFSHOOFD (natuurlijke en rechtspersonen)

| KENMERKEN | FAMILIALE ARBEIDSKRACHTEN | | | | NIET-FAMILIALE ARBEIDSKRACHTEN | | |
|---|---------------------------|--------------|------------|---------------|--------------------------------|------------|--------------|
| | Echtgeno(o)t(e) (1) | Andere | | Totaal | Mannen | Vrouwen | Totaal |
| | | Mannen | Vrouwen | | | | |
| Totaal | 6 822 | 2 639 | 555 | 10 016 | 1 317 | 364 | 1 681 |
| Leeftijd: | | | | | | | |
| < 35 jaar | 813 | 1 405 | 169 | 2 387 | 555 | 132 | 687 |
| 35 - 44 jaar | 1 899 | 407 | 69 | 2 375 | 406 | 117 | 523 |
| 45 - 54 jaar | 2 117 | 205 | 87 | 2 409 | 228 | 77 | 305 |
| 55 - 64 jaar | 1 372 | 207 | 125 | 1 704 | 91 | 25 | 116 |
| 65 jaar en meer | 621 | 415 | 105 | 1 141 | 37 | 13 | 50 |
| Loontrekkend | - | 432 | 63 | 495 | 1 317 | 364 | 1 681 |
| Niet loontrekkend | 6 822 | 2 207 | 492 | 9 521 | - | - | - |
| Bedrijvigheid op het bedrijf | | | | | | | |
| + 0 % tot < 25 % | 1 987 | 727 | 233 | 2 947 | 133 | 67 | 200 |
| 25 % tot < 50 % | 1 947 | 398 | 123 | 2 468 | 206 | 89 | 295 |
| 50 % tot < 75 % | 867 | 134 | 50 | 1 051 | 125 | 35 | 160 |
| 75 % tot < 100 % | 403 | 91 | 28 | 522 | 49 | 25 | 74 |
| 100 % | 1 618 | 1 289 | 121 | 3 028 | 804 | 148 | 952 |
| Betaalde activiteit buiten het bedrijf | | | | | | | |
| neen | 5 506 | 2 113 | 464 | 8 083 | 14 | 115 | 129 |
| ja, waarvan: | | | | | | | |
| als voornaamste bezigheid | 1 202 | 462 | 85 | 1 749 | 19 | 30 | 49 |
| als bijkomende bezigheid | 114 | 64 | 6 | 184 | 1 284 | 219 | 1 503 |

2.3.- GELEGENHEIDSRBEIDSKRACHTEN

| GESLACHT | Aantal seizoenarbeidsdagen | Aantal arbeidsdagen van arbeidskrachten niet rechtstreeks door het bedrijfshoofd gebruikt |
|---------------|----------------------------|---|
| Mannelijk | 47 345 | 18 899 |
| Vrouwelijk | 12 752 | 68 |
| Totaal | 60 097 | 18 967 |

(1) Echtgeno(o)t(e) van het bedrijfshoofd die geen bedrijfsleider is.

**Tabel 3.- INDELING VAN DE ARBEIDSKRACHTEN NAAR GROOTTEKLASSEN VAN DE
BEDRIJVEN (O.C.) EN ARBEIDSDUUR**

Niveau: WAALS GEWEST

Categorieën: 1 + 2 + 3 + 4 + 5

3.1.- BEDRIJFSHOOFDEN (natuurlijke personen)

| GROOTTEKLASSEN NAAR DE OPPERVLAKTE CULTUURGROND | Gedeeltelijk tewerkgesteld met een arbeidsduur van | | | | | | | | Met volledige arbeidsduur | |
|--|--|-------------------|--------------|-------------------|------------|-------------------|------------|-------------------|------------------------------|-------------------|
| | 0 tot < 25 % | | 25 < 50 % | | 50 < 75 % | | 75 < 100 % | | 100 % | |
| | Totaal | waarvan mannen | Totaal | waarvan mannen | Totaal | waarvan mannen | Totaal | waarvan mannen | Totaal | waarvan mannen |
| 0 ha | 108 | 97 | 40 | 32 | 11 | 9 | 8 | 6 | 54 | 43 |
| 0,01 < 2 ha | 1 099 | 809 | 266 | 195 | 42 | 25 | 18 | 10 | 202 | 159 |
| 2 < 5 ha | 1 060 | 791 | 471 | 372 | 67 | 29 | 27 | 14 | 187 | 128 |
| 5 < 10 ha | 839 | 667 | 609 | 495 | 100 | 49 | 60 | 26 | 430 | 254 |
| 10 < 20 ha | 473 | 373 | 558 | 488 | 155 | 89 | 135 | 71 | 1 211 | 824 |
| 20 < 30 ha | 130 | 98 | 188 | 169 | 116 | 72 | 124 | 88 | 1 738 | 1 443 |
| 30 < 50 ha | 69 | 51 | 131 | 111 | 148 | 108 | 185 | 140 | 3 611 | 3 182 |
| 50 < 100 ha | 38 | 31 | 53 | 47 | 119 | 87 | 180 | 151 | 3 917 | 3 635 |
| 100 ha en + | 7 | 6 | 6 | 6 | 19 | 16 | 51 | 43 | 893 | 851 |
| Totaal | 3 823 | 2 923 | 2 322 | 1 915 | 777 | 484 | 788 | 549 | 12 243 | 10 519 |

3.2.- BEDRIJFSLEIDERS

| | | | | | | | | | | |
|---------------|--------------|--------------|--------------|--------------|------------|------------|------------|------------|---------------|---------------|
| 0 ha | 114 | 103 | 47 | 38 | 15 | 13 | 9 | 7 | 71 | 58 |
| 0,01 < 2 ha | 1 115 | 823 | 278 | 204 | 49 | 32 | 23 | 15 | 233 | 187 |
| 2 < 5 ha | 1 076 | 806 | 478 | 377 | 70 | 32 | 28 | 15 | 203 | 143 |
| 5 < 10 ha | 861 | 683 | 619 | 504 | 103 | 51 | 64 | 30 | 440 | 263 |
| 10 < 20 ha | 494 | 390 | 578 | 505 | 162 | 95 | 137 | 73 | 1 248 | 856 |
| 20 < 30 ha | 145 | 110 | 202 | 182 | 125 | 80 | 125 | 90 | 1 777 | 1 474 |
| 30 < 50 ha | 92 | 72 | 147 | 125 | 164 | 119 | 191 | 144 | 3 658 | 3 219 |
| 50 < 100 ha | 54 | 45 | 70 | 62 | 141 | 106 | 184 | 155 | 4 013 | 3 713 |
| 100 ha en + | 13 | 11 | 13 | 12 | 33 | 28 | 58 | 50 | 1 000 | 948 |
| Totaal | 3 964 | 3 043 | 2 432 | 2 009 | 862 | 556 | 819 | 579 | 12 643 | 10 861 |

Tabel 3.- INDELING VAN DE ARBEIDSKRACHTEN NAAR GROOTTEKLASSEN VAN DE
BEDRIJVEN (O.C.) EN ARBEIDSDUUR - (vervolg)

Niveau: WAALS GEWEST

Categorieën: 1 + 2 + 3 + 4 + 5

3.3.- FAMILIALE ARBEIDSKRACHTEN

| GROOTTEKLASSEN NAAR DE OPPERVLAKTE CULTUURGROND | Gedeeltelijk tewerkgesteld met een arbeidsduur van | | | | | | | | Met volledige arbeidsduur | |
|--|--|-------------------|--------------|-------------------|--------------|-------------------|------------|-------------------|------------------------------|-------------------|
| | + 0 tot < 25 % | | 25 < 50 % | | 50 < 75 % | | 75 < 100 % | | 100 % | |
| | Totaal | waarvan mannen | Totaal | waarvan mannen | Totaal | waarvan mannen | Totaal | waarvan mannen | Totaal | waarvan mannen |
| 0 ha | 25 | 10 | 12 | 3 | 6 | 1 | - | - | 12 | 7 |
| 0,01 < 2 ha | 169 | 62 | 50 | 11 | 12 | 2 | 7 | 4 | 58 | 19 |
| 2 < 5 ha | 236 | 99 | 53 | 14 | 11 | 3 | 5 | 2 | 34 | 12 |
| 5 < 10 ha | 307 | 134 | 138 | 43 | 29 | 13 | 6 | 3 | 49 | 21 |
| 10 < 20 ha | 402 | 226 | 290 | 114 | 77 | 20 | 29 | 9 | 121 | 51 |
| 20 < 30 ha | 363 | 145 | 300 | 108 | 127 | 20 | 49 | 13 | 226 | 80 |
| 30 < 50 ha | 657 | 264 | 678 | 185 | 278 | 45 | 147 | 32 | 704 | 256 |
| 50 < 100 ha | 656 | 224 | 764 | 170 | 405 | 56 | 213 | 36 | 1 290 | 619 |
| 100 ha en + | 132 | 39 | 183 | 42 | 106 | 20 | 66 | 20 | 534 | 344 |
| Totaal | 2 947 | 1 203 | 2 468 | 690 | 1 051 | 180 | 522 | 119 | 3 028 | 1 409 |

3.4.- NIET-FAMILIALE ARBEIDSKRACHTEN

| | | | | | | | | | | |
|---------------|------------|------------|------------|------------|------------|------------|-----------|-----------|------------|------------|
| 0 ha | 5 | 3 | 14 | 6 | - | - | 1 | 1 | 21 | 18 |
| 0,01 < 2 ha | 26 | 18 | 34 | 20 | 50 | 40 | 9 | 3 | 114 | 92 |
| 2 < 5 ha | 6 | 2 | 13 | 8 | 8 | 6 | 8 | 7 | 80 | 62 |
| 5 < 10 ha | 12 | 7 | 16 | 12 | 15 | 12 | 12 | 9 | 67 | 61 |
| 10 < 20 ha | 18 | 12 | 31 | 22 | 12 | 8 | 1 | - | 110 | 97 |
| 20 < 30 ha | 17 | 15 | 24 | 19 | 10 | 10 | 10 | 4 | 84 | 59 |
| 30 < 50 ha | 28 | 20 | 45 | 37 | 7 | 5 | 5 | 4 | 50 | 34 |
| 50 < 100 ha | 41 | 24 | 56 | 36 | 22 | 17 | 12 | 10 | 133 | 113 |
| 100 ha en + | 47 | 32 | 62 | 46 | 36 | 27 | 16 | 11 | 293 | 268 |
| Totaal | 200 | 133 | 295 | 206 | 160 | 125 | 74 | 49 | 952 | 804 |

**Tabel 3.- INDELING VAN DE ARBEIDSKRACHTEN NAAR GROOTTEKLASSEN VAN DE
BEDRIJVEN (O.C.) EN ARBEIDSDUUR (1) - (vervolg)**

Niveau: WAALS GEWEST

Categorieën: 1 + 2 + 3 + 4 + 5

3.5.- GELEGENHEIDSARBEIDSKRACHTEN

| GROOTTEKLASSEN NAAR DE OPPERVLAKTE CULTUURGROND | Aantal arbeidsdagen geleverd door niet-familiale seizoen- of gelegenheidsarbeidskrachten | | Arbeidsdagen van arbeidskrachten niet rechtstreeks door het bedrijfhoofd gebruikt | |
|--|--|----------------|---|----------------|
| | Totaal | waarvan mannen | Totaal | waarvan mannen |
| 0 ha | 656 | 586 | - | - |
| 0,01 < 2 ha | 7 194 | 6 345 | 1 329 | 1 320 |
| 2 < 5 ha | 2 019 | 1 007 | 151 | 151 |
| 5 < 10 ha | 8 188 | 5 903 | 2 253 | 2 232 |
| 10 < 20 ha | 4 559 | 4 030 | 1 160 | 1 150 |
| 20 < 30 ha | 4 970 | 3 329 | 2 116 | 2 116 |
| 30 < 50 ha | 7 560 | 4 475 | 3 838 | 3 834 |
| 50 < 100 ha | 14 958 | 13 489 | 5 941 | 5 922 |
| 100 ha en + | 9 993 | 8 181 | 2 179 | 2 174 |
| Totaal | 60 097 | 47 345 | 18 967 | 18 899 |

Overige

Vijfjaarlijks overzicht van de
niet-maandelijkse publicaties

V.- VIJFJAARLIJKS OVERZICHT VAN DE NIET-MAANDELIJKSE PUBLIKATIES

| DOMEIN | 1996 | 1997 | 1998 | 1999 | 2000 |
|--|---------------|---------------|---------------|---------------|---------------|
| Plantaardige producten: | | | | | |
| Landbouw- en tuinbouw telling op 1 december | nr. 4 1997 | nr. 3 1998 | nr. 2 1999 | nr. 2 2000 | nr. 1 2001 |
| Raming van de landbouwproductie | nr. 4 1998 | nr. 4 1998 | nr. 1 1999 | nr. 1 2000 | nr. 1 2001 |
| Nieuwe laagstammige fruitaanplantingen en rooiingen (15 mei) | nr. 1 1998 | nr. 2 1998 | nr. 1 1999 | nr. 1 2000 | nr. 1 2001 |
| Fruitteelt in open lucht (15 mei) (vijfjaarlijks) | | nr. 4 1998 | | | |
| Boomkwekerijen (15 mei) | nr. 1 1999 | nr. 1 1999 | nr. 1 1999 | nr. 1 2000 | nr. 4 2001 |
| Telling van de groenteteelten (1 september) | nr. 2 1997 | nr. 1 1998 | nr. 1 1999 | nr. 1 2000 | nr. 1 2001 |
| Houtvoorraden | nr. 4 1997 | nr. 2 1999 | | | |
| Dierlijke producten: | | | | | |
| Landbouw- en tuinbouw telling op 1 december | nr. 4 1997 | nr. 3 1998 | nr. 2 1999 | nr. 2 2000 | nr. 1 2001 |
| Zeevisserij | nr. 3 1997 | nr. 4 1998 | nr. 3 1999 | nr. 3 2000 | nr. 3 2001 |
| Visverloven | nr. 4 1997 | nr. 3 1998 | nr. 4 1999 | nr. 3 2000 | nr. 1 2001 |
| Jachtverloven | nr. 3 1998 | nr. 4 1998 | nr. 1 2000 | | |
| Overige: | | | | | |
| Ongevallen in de landbouw (15 mei) | nr. 4 1998 | nr. 4 1998 | nr. 1 1999 | nr. 1 2000 | nr. 4 2001 |
| Verdiensten van de bestendige arbeiders in de landbouw | | nr. 2 1999 | | | nr. 4 2001 |
| Arbeidskrachten in de landbouw- en tuinbouwbedrijven (tweejaarlijks) | | nr. 2 1999 | | | nr. 4 2001 |
| Pachten in de landbouw | nr. 1 1998 | nr. 2 1998 | nr. 1 1999 | nr. 1 2000 | nr. 1 2001 |

Informatie

Het Nationaal Instituut voor de Statistiek

Waar vindt u de informatie van het N.I.S.?

In vijf grote steden van het land heeft het publiek toegang tot:

- ◇ Jaarboeken, gespecialiseerde publicaties en een selectie van diskettes en cd-rom's.
- ◇ Een leeszaal, waar men de publicaties van het N.I.S., andere ministeries en Belgische en internationale instellingen kan raadplegen.

Al onze bibliotheken zijn op werkdagen open van 9 tot 12 en van 13 tot 16 uur.

Brussel

Leuvenseweg 44, 1000 Brussel
tel. 02/548 63 65 – 02/548 63 66 fax 02/548 63 67
e-mail : info@statbel.mineco.fgov.be

Trein (B) : Centraal Station of station Congres
Metro (M) : lijn 1A en 1B, station Park of Kunst-Wet
lijn 2, station Kunst-Wet of Madou
Tram-Bus : 92, 93, 94 halte Park
65, 66 halte Drukpersstraat
29, 63 halte Congres
Parking (P) : Administratief Centrum (betaalparking)

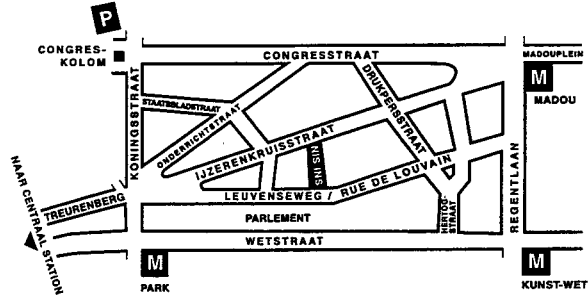

Antwerpen

Italiëlei 124 - bus 85, 2000 Antwerpen
tel. 03/229 07 00 fax 03/233 28 30
e-mail : info.antwerpen@statbel.mineco.fgov.be

Trein (B) : Centraal Station
Metro (M) : halte Opera
Tram-Bus : vlakbij (Fr. Rooseveltplaats)

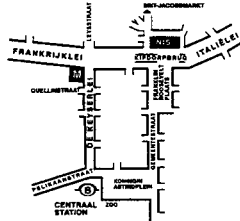

Charleroi

Centre Albert, place Albert 1er, 8ste verd., 6000 Charleroi
tel. 071/ 32 44 72 fax 071/ 32 44 71
e-mail : info.charleroi@statbel.mineco.fgov.be

Trein (B) : Charleroi Sud, 10 min van het station (Place Buisset,
Rue du Collège, Rue de Marchienne)
Bus : halte Tirou
Autoweg : kleine ring van Charleroi - uitrit Gare du Sud
Parking (P) : betaalparking tegenover het NIS

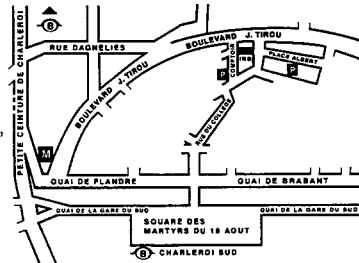

Gent

Coupure rechts 620, 9000 Gent
tel. 09/267 27 00 fax 09/267 27 29
e-mail : info.gent@statbel.mineco.fgov.be

Trein (B) : Gent St.-Pieters
Tram-Bus : 40, 43 halte Theresianenstraat
Autoweg : gemakkelijk bereikbaar langs E40 (uitrit 13 -
Gent-West/Drongen)
Parking (P) : op de "Coupure Rechts"

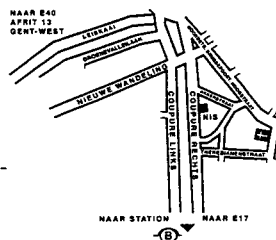

Luik

Bd de la Sauvenière 73-75, 4000 Luik
tel. 04/223 84 11 fax 04/222 49 94
e-mail : info.liege@statbel.mineco.fgov.be

Trein (B) : station Guillemins of Palais
Tram-Bus : (Guillemins) 1 et 4 halte Sauvenière
Parking (P) : Neujean (op 20 m - zelfde straatkant)
Mercure (tegenover)

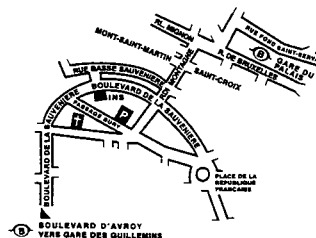

Het N.I.S. verspreidt tal van producten die de Belgische socio-economische realiteit in cijfers weergeven.

Al deze producten, opgenomen in onze catalogus, kunt u verkrijgen in onze regionale centra of bij onze dienst documentatie - verkoop in Brussel. Onze catalogus wordt u op eenvoudige aanvraag toegestuurd. (zie adressen hiernaast) .

Een keuze uit onze gegevens en de lijst van onze publicaties vindt u eveneens op onze website:
<http://statbel.fgov.be>

Landbouw : Andere publicatie

Landbouw- en tuinbouwtelling op 15 mei 2000

Een brochure vol resultaten over de situatie van de Belgische landbouw zoals die bleek uit de telling op 15 mei 2000. Ze bevat gegevens over het aantal bedrijven, de oppervlakte cultuurgrond, het landbouwmaterieel, de teelten, de veestapel en allerlei informatie over de bedrijfshoofden en hun arbeidskrachten, zowel voor heel het Rijk als voor de gewesten, de landbouwstroken en de provincies. In een tweede deel staan diezelfde gegevens volgens grootteklasse van het bedrijf, maar enkel voor heel België en voor de gewesten.

Enkele andere publicaties

Algemene Publicaties

Regionaal Statistisch Jaarboek
Statistisch tijdschrift – *Maandelijks*
Weekbericht

Grondgebied en leefmilieu

Statistiek van de bodembezetting (diskette)
Overzicht milieustatistieken - *Jaarlijks*

Bevolking

Huishoudens en familiekernen – *Jaarlijks*
Totale bevolking op 1 januari - *jaarlijks*
Buitenlandse bevolking op 1 januari - *jaarlijks*
Bevolkingsvooruitzichten 2000/2050 -
Jaarlijks

Samenleving

Enquête naar de arbeidskrachten – *Jaarlijks*
Fiscale statistiek van de inkomens - *Jaarlijks*

Economie en financiën

Verkoop van onroerende goederen – *Jaarlijks*
De conjunctuur - *maandelijks*

Industrie

Industriële productie en bouwbedrijf -
maandelijks

Handel, diensten en vervoer

Maandelijkse vervoerstatistieken –
maandelijks
Binnenlandse handel - *jaarlijks*



Eerste uitgave

Gedrukt door de
drukkerij van het NIS
B-1000 Brussel

Januari 2002

Statistische domeinen

-  Algemeen
-  Grondgebied en leefmilieu
-  Bevolking
-  Samenleving
-  Economie en financiën
-  Landbouw en aanverwante activiteiten
-  Industrie
-  Diensten, handel en vervoer



NIS NATIONAAL INSTITUUT VOOR DE STATISTIEK
B-1000 Brussel
tel. 02/548.63.65 - 02/548.63.66
fax 02/548.63.67

7 € | 282 BEF
ISSN 0772 - 7615

<http://statbel.fgov.be>
info@statbel.mineco.fgov.be