



driemaandelijke publicatie | nr 3

2000

# Landbouwstatistieken

---

# LANDBOUW- STATISTIEKEN

**2000**

**N<sup>r</sup> 3**

**32<sup>ste</sup> JAARGANG**

Verkrijgbaar bij het **NATIONAAL INSTITUUT VOOR DE STATISTIEK**

Leuvenseweg 44	- B-1000 Brussel
Italiëlei 124, bus 85	- B-2000 Antwerpen
Coupure rechts 620	- B-9000 Gent

Dit nummer	: 300 BEF - 7,44 €
Abonnement	: 1500 BEF - 37,18 €

Postrekening N<sup>r</sup> 679-2005886-23 van het  
**NIS**, Leuvenseweg 44 - B-1000 Brussel  
website: <http://statbel.fgov.be>

## CONVENTIONELE TEKENS

Gegevens ontbreken	..
0 of minder dan de helft van de gebruikte eenheid	-
Voorlopige cijfers	(*)
Verbeterde cijfers	-
De komma wordt gebruikt om de eenheden af te zonderen van de decimalen	,

### **Auteursrecht voorbehouden**

Het reproduceren van de inhoud van deze publikatie is niet toegelaten, noch geheel, noch gedeeltelijk, noch in de oorspronkelijke, noch in bewerkte vorm, tenzij met schriftelijke machtiging vanwege het **Nationaal Instituut voor de Statistiek**.

Het gebruiken van de inhoud van deze publikatie als toelichting of bewijsvoering in een artikel, een boekbespreking of een boek is toegestaan, mits de bron duidelijk en nauwkeurig wordt vermeld.

**Verantwoordelijke uitgever** : Claude Cheruy, Leuvenseweg 44, 1000 Brussel  
**Logo NIS** : J.M. Ledoux

## INHOUDSOPGAVE

	Blz.
<b>I. GRAFIEKEN</b> .....	<b>8</b>
 <b>A. DIERLIJKE PRODUCTEN</b>	
 <b>I. ACTIVITEIT IN DE ZUIVELNIJVERHEID</b>	
- Jaar 1997 tot 1999	
- Maanden januari tot mei 2000	
1.Opgehaalde hoeveelheden melk en room + invoer .....	13
2.Bereide hoeveelheden melk en room (1 000 l) en voorraden op einde van de periode .....	14
3.Teruggave van de hoeveelheden melk aan de veehouders ( 1 000 l) .....	15
4.Fabricatie van derivaten: gefabriceerde hoeveelheden en voorraden op het einde van de periode (1 000 kg) .....	16
 <b>II. OMVANG VAN DE VARKENSSTAPEL</b>	
Evolutie van het aantal varkens en van het aantal houders	
- Jaren 1994 tot 2000 (4 enquêtes per jaar) .....	23
 <b>III. GESLACHTE DIEREN: Aantal en gewicht</b>	
 <b>Jaren 1997 tot 1999</b>	
Toestand per provincie en gewest en voor België: 1 ste en 2de kwartaal 2000	
1. Totaal van de slachtingen .....	25
2. Slachtingen in de openbare slachthuizen .....	31
3. Slachtingen in de particuliere slachthuizen .....	37
4. Slachtingen in de private slachterijen .....	43
5. Noodslachtingen .....	49
6. Afgekeurde dieren .....	55

## INHOUDSOPGAVE (vervolg)

Blz.

### A. DIERLIJKE PRODUCTEN (vervolg)

#### IV. ZEEVISSERIJ

##### Belgische vangst gelost in vreemde havens

1. Indeling van de aangevoerde vis, in hoeveelheid en waarde, volgens de verschillende visgronden: - jaren 1993 tot 1999 - maanden januari 1998 tot december 1999 .....	61
2. Indeling van de aangevoerde vis, in hoeveelheid en waarde, volgens de verschillende vissoorten: - maanden januari tot december 1998 en 1999 .....	62
3. Omvang en bedrijvigheid van de visserijvloot: - jaren 1993 tot 1999 - maanden januari 1998 tot december 1999 .....	68
4. Omvang en bedrijvigheid van de visserijvloot per scheepsklasse: - maanden januari tot december 1999 .....	69

#### V. ZEEVISSERIJ - Jaar 1999

1. Indeling van de verschillende aangevoerde vissoorten, in hoeveelheid en waarde, volgens de aanleghavens (Belgische vangst gelost in België) .....	75
2. Indeling van de verschillende aangevoerde vissoorten, in hoeveelheid en waarde, volgens verscheidene visgronden (Belgische vangst gelost in België) .....	76
3. Indeling van de verschillende aangevoerde vissoorten, in hoeveelheid en waarde, volgens verscheidene visgronden (Belgische vangst gelost in het buitenland) .....	80
4. Indeling van de verschillende aangevoerde vissoorten, in hoeveelheid en waarde, naar de plaats van lossing .....	83
5. Omvang en bedrijvigheid van de visserijvloot: .....	84
6. Indeling van de schepen naar de aanleghavens en de bruto-tonnenmaat (toestand op 31 december) ...	84
7. Gemiddelde maandelijkse prijzen per kg voor de voornaamste vissoorten gedurende het jaar .....	85

## INHOUDSOPGAVE (vervolg)

Blz.

### B. OVERIGE

#### I. KLIMAATKUNDE

- maanden januari 1999 tot juni 2000

1. Hoeveelheid neerslag per provincie, voor het Brussels-Hoofdstedelijk Gewest en voor België .....	89
2. Hoeveelheid neerslag per provincie, voor het Brussels-Hoofdstedelijk Gewest en voor België uitgedrukt in % t.o.v.de normale hoeveelheid .....	89
3. Klimatologische waarnemingen te Ukkel en gedeeltelijk voor België:	
- gedetailleerde klimatologische waarnemingen te Ukkel .....	90
- aantal sneeuwdagen en aantal onweersdagen voor België .....	91
4. Klimatologische waarnemingen gedaan in 8 weerstations:	
- gemiddelde uitersten van de luchttemperatuur .....	92
- hoogte van het opgenomen water .....	92

#### II. INDEXCIJFERS VAN DE PRIJZEN (basis 1995 = 100)

- Jaren 1997 tot 1999

- Maanden januari tot juni 2000

1. Indexcijfers van de prijzen aan de producent in land- en tuinbouw .....	93
2. Index van de aankooprijzen van de productiemiddelen in land- en tuinbouw .....	95



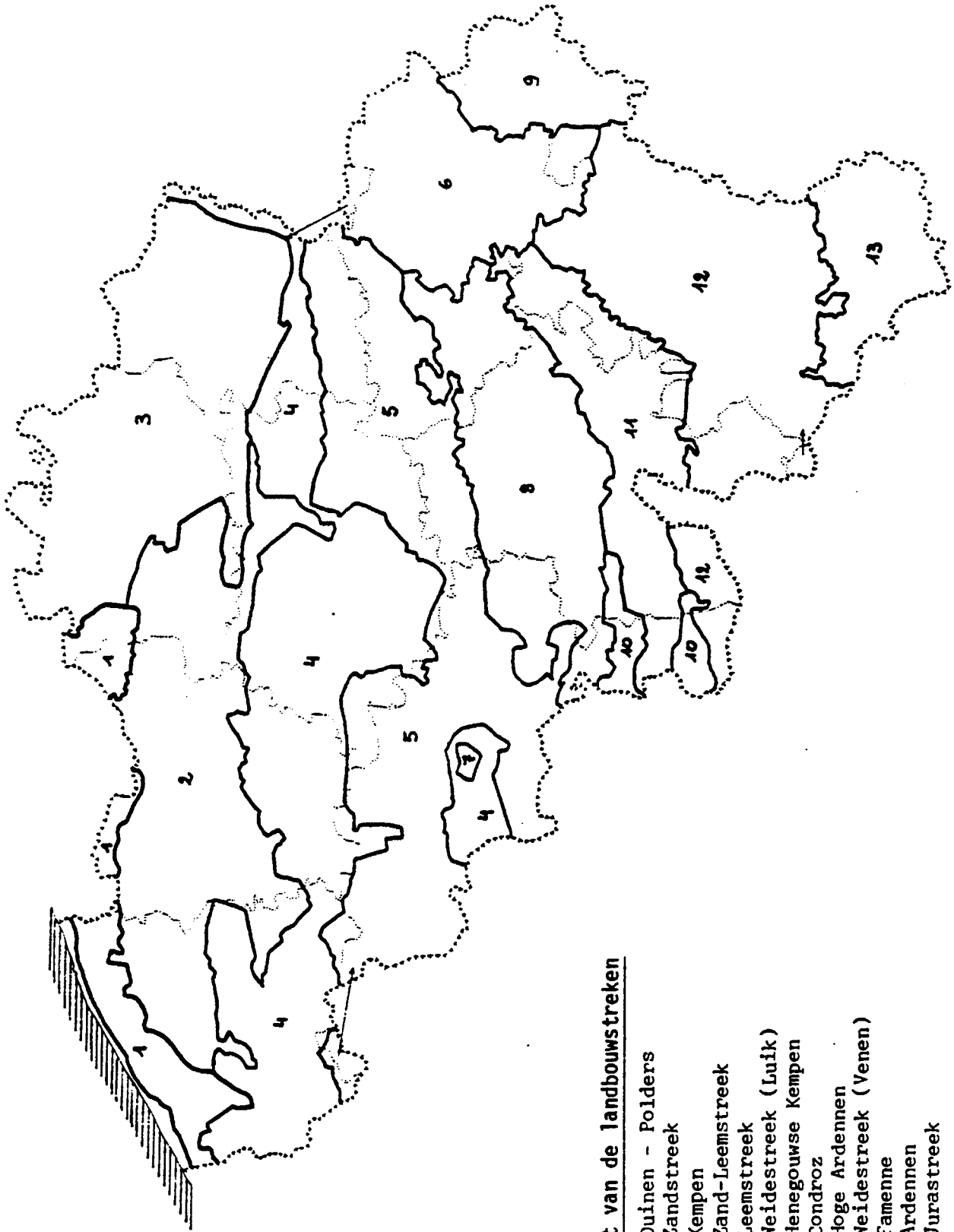

Kaart van de landbouwstreken

1. Duinen - Polders
2. Zandstreek
3. Kempen
4. Zand-Leemstreek
5. Leemstreek
6. Weidestreek (Luik)
7. Henegouwse Kempen
8. Condroz
9. Hoge Ardennen
10. Weidestreek (Venen)
11. Famenne
12. Ardennen
13. Jurastreek



## I. - GRAFIEKEN

### 1. Indexcijfers van landbouwprijzen (basis 1995 = 100).

Maandelijks ontwikkeling van :

- het globale indexcijfer van de door landbouwers en tuinbouwers ontvangen prijzen
- het globale indexcijfer van de aankooprijzen van productiemiddelen in land- en tuinbouw

### 2. Indexcijfers van de zeevisserij (basis 1990 = 100 - Belgische vangst gelost in België).

Maandelijks ontwikkeling van :

- het globale indexcijfer van de hoeveelheden geloste vis
- het globale indexcijfer van de prijzen van de visserijproducten
- het globale indexcijfer van de waarde van de visserijproducten

### 3. Zeevisserij : aangevoerde vis (Belgische vangst gelost in België).

Maandelijks ontwikkeling van :

- de aangevoerde vis in hoeveelheid
- de aangevoerde vis in waarde

### 4. Omvang van de varkensstapel.

4 enquêtes per jaar :

- 1 april (steekproef)
- 15 mei (telling)
- 1 augustus (steekproef)
- 1 december (telling)

Ontwikkeling van het aantal varkens en van het aantal zeugen

### 5. Geslachte dieren.

Driemaandelijks ontwikkeling van :

- het aantal geslachte varkens
- het aantal slachtingen van het groot vee (ossen, stieren, koeien en vaarzen)
- het aantal geslachte kalveren
- het aantal geslachte paarden

### 6. Activiteit in de zuivelnijverheid.

Maandelijks ontwikkeling van:

- de opgehaalde hoeveelheden melk
- de geproduceerde hoeveelheden boter (melkerijboter extra kwaliteit, 2e en 3e categorie)
- de geproduceerde hoeveelheden kaas (smeltkaas niet inbegrepen, niet-geaffineerde kaas wel)

**I. Landbouwindexcijfers (1995=100)**

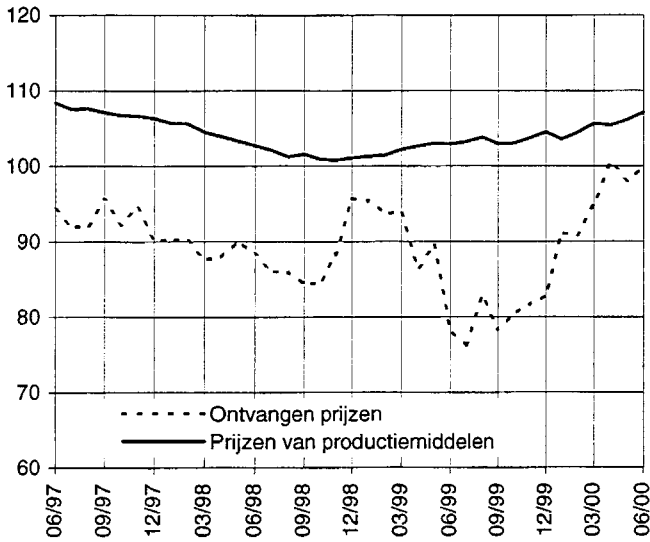

**II. Indexcijfers van de zeevisserij (1990=100)**

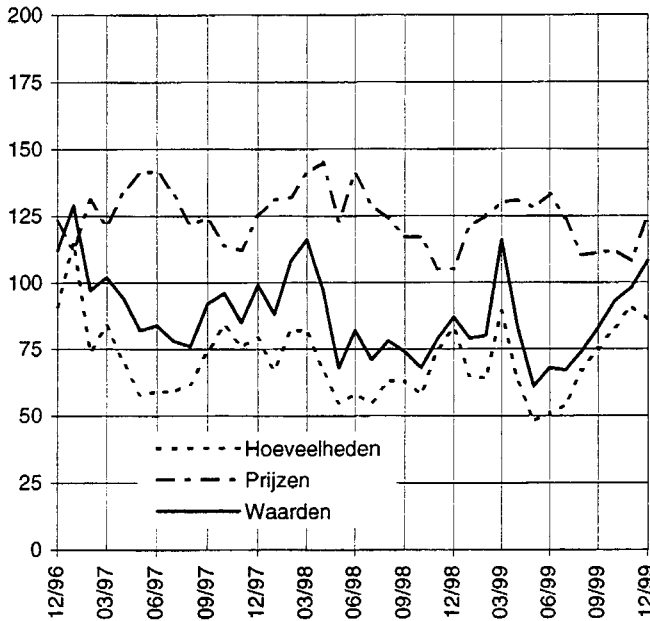

**III. Zeevisserij - Aanvoer**

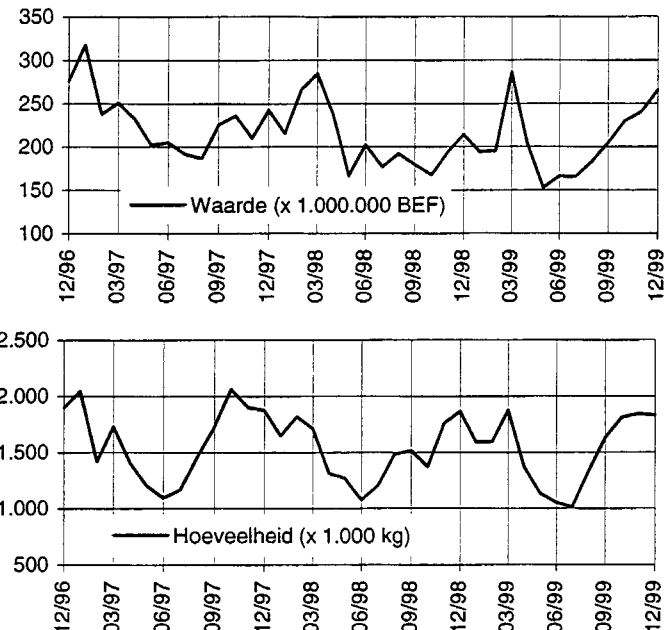

**IV. Omvang van de varkensstapel**

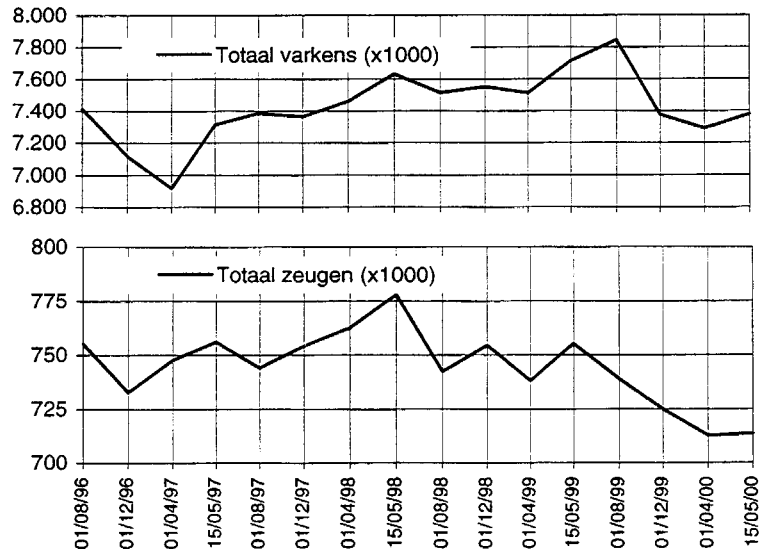

**V. Aantal geslachte dieren per kwartaal**

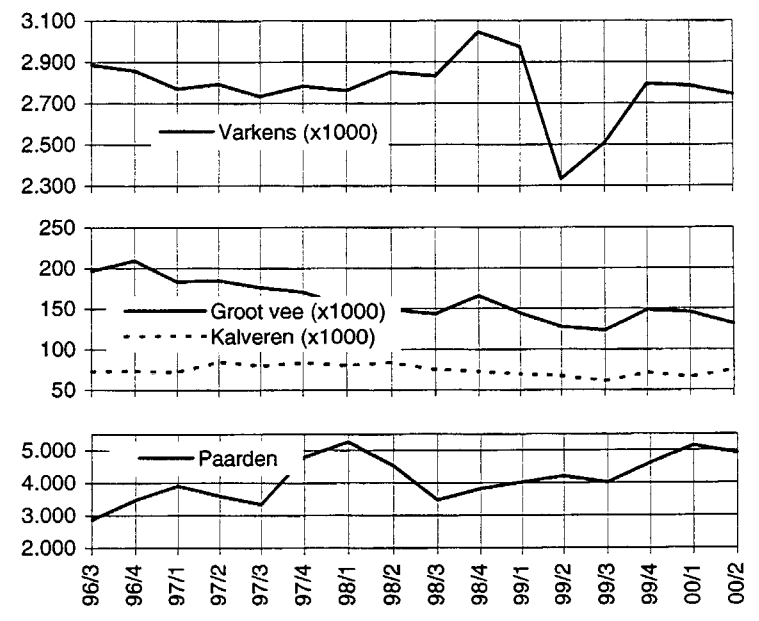

**VI. Activiteit in de zuivelnijverheid**

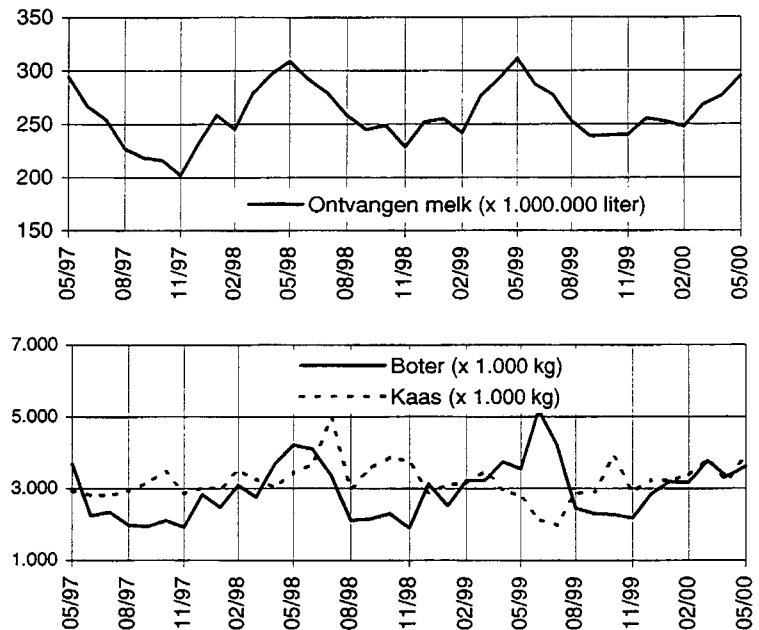



**DIERLIJKE PRODUCTEN**



I.- ACTIVITEIT IN DE ZUIVELNIJVERHEID

1.- OPGEHAALDE HOEVEELHEDEN MELK EN ROOM + INVOER

PERIODEN	Melk					
	Gewone		AA		Totaal zonder onderscheid in gehalte	
	1 000 l	Vet g/l	1 000 l	Vet g/l	1 000 l	Vet g/l
1997	2 160 904	41,56	697 062	43,28	2 857 965	41,98
1998	2 381 997	42,01	808 991	43,17	3 190 988	42,31
1999	2 316 365	41,53	852 768	42,76	3 169 133	41,86
2000						
2001						
2002						
<b>2000</b>						
Januari	165 905	42,80	86 544	43,66	252 449	43,10
Februari	164 562	42,34	82 924	43,68	247 486	42,79
Maart	182 896	42,26	85 214	43,63	268 110	42,70
April	194 407	42,05	82 269	43,56	276 676	42,50
Mei	213 602	40,72	81 645	42,59	295 247	41,24
Juni	-	-	-	-	-	-
Juli	-	-	-	-	-	-
Augustus	-	-	-	-	-	-
September	-	-	-	-	-	-
Oktober	-	-	-	-	-	-
November	-	-	-	-	-	-
December	-	-	-	-	-	-

PERIODEN	Room		Magere melk 1 000 l
	1 000 l	% Vet	
1997	1 474	38,75	22 047
1998	2 544	41,07	19 678
1999	1 519	41,06	18 535
2000			
2001			
2002			
<b>2000</b>			
Januari	1	34,48	1 183
Februari	1	36,09	1 194
Maart	1	36,56	1 367
April	1	40,17	1 472
Mei	1	38,37	2 036
Juni	-	-	-
Juli	-	-	-
Augustus	-	-	-
September	-	-	-
Oktober	-	-	-
November	-	-	-
December	-	-	-

I.- ACTIVITEIT IN DE ZUIVELNIJVERHEID (vervolg)

2.- BEREIDE HOEVEELHEDEN MELK EN ROOM (1 000 l) EN VOORRADEN OP HET EINDE VAN DE PERIODE

PERIODEN	Volle melk				Halfvolle melk	
	Met controlemerk AA	Andere	Totaal	Vorraden	Totaal	Vorraden
1997	35 351	223 393	258 744	67 576	377 232	125 665
1998	30 585	214 647	245 233	77 659	365 113	136 705
1999	29 352	185 960	215 312	76 669	350 971	137 892
2000						
2001						
2002						
<b>2000</b>						
Januari	2 431	14 518	16 949	6 350	31 624	11 640
Februari	2 662	15 679	18 341	5 852	29 702	11 264
Maart	2 590	16 302	18 891	6 638	33 449	11 205
April	2 221	14 405	16 626	6 927	26 761	12 022
Mei	2 463	13 719	16 182	5 567	30 588	11 669
Juni	-	-	-	-	-	-
Juli	-	-	-	-	-	-
Augustus	-	-	-	-	-	-
September	-	-	-	-	-	-
Oktober	-	-	-	-	-	-
November	-	-	-	-	-	-
December	-	-	-	-	-	-

PERIODEN	Magere melk		Karnemelk	
	Totaal	Vorraden	Totaal	Vorraden
1997	74 299	24 343	25 121	1 661
1998	77 041	29 456	25 189	2 078
1999	64 500	27 149	26 345	2 270
2000				
2001				
2002				
<b>2000</b>				
Januari	3 715	1 378	2 037	254
Februari	4 508	1 858	2 396	303
Maart	4 858	1 658	2 553	240
April	4 135	1 696	2 229	240
Mei	4 540	1 575	2 978	411
Juni	-	-	-	-
Juli	-	-	-	-
Augustus	-	-	-	-
September	-	-	-	-
Oktober	-	-	-	-
November	-	-	-	-
December	-	-	-	-

PERIODEN	Room met een vetgehalte				
	Groter of gelijk aan 40%	Tussen 30 en 39%	Kleiner of gelijk aan 29%	Totaal	Vorraden
1997	13 906	34 446	34 619	82 970	7 041
1998	13 950	35 193	41 075	90 218	8 043
1999	12 762	35 194	41 064	89 019	7 989
2000					
2001					
2002					
<b>2000</b>					
Januari	854	2 595	1 988	5 437	806
Februari	888	2 327	1 950	5 164	661
Maart	1 081	3 570	4 235	8 885	819
April	881	3 630	3 785	8 296	741
Mei	1 010	4 143	5 018	10 171	758
Juni	-	-	-	-	-
Juli	-	-	-	-	-
Augustus	-	-	-	-	-
September	-	-	-	-	-
Oktober	-	-	-	-	-
November	-	-	-	-	-
December	-	-	-	-	-

I.- ACTIVITEIT IN DE ZUIVELNIJVERHEID (vervolg)

3.- TERUGGAVE VAN DE HOEVEELHEDEN MELK AAN DE VEEHOUDERS (1 000 l)

PERIODEN	Magere melk	Karnemelk	Kunstmatig aangezuurde magere melk
1997	..	..	..
1998	-	4 796	..
1999	-	5 764	..
2000			
2001			
2002			
<b>2000</b>			
Januari	-	320	..
Februari	-	422	..
Maart	-	505	..
April	-	420	..
Mei	-	420	..
Juni	-	-	-
Juli	-	-	-
Augustus	-	-	-
September	-	-	-
Oktober	-	-	-
November	-	-	-
December	-	-	-



I.- ACTIVITEIT IN DE ZUIVELNIJVERHEID (vervolg)

4.- FABRICAGE VAN DERIVATEN - GEFABRICEERDE HOEVEELHEDEN EN VOORRADEN OP HET EINDE VAN DE PERIODE (1 000 KG)

PERIODEN	Boter			
	Melkerijboter		Herbewerkte boter	
	Productie	Vorraden	Productie	Vorraden
1997	29 837	6 180	34 570	11 019
1998	35 249	12 037	31 552	12 854
1999	37 692	11 874	29 660	13 757
2000				
2001				
2002				
<b>2000</b>				
Januari	3 191	249	2 191	1 234
Februari	3 173	1 429	2 460	1 357
Maart	3 775	1 054	2 603	1 162
April	3 330	1 258	2 300	988
Mei	3 608	1 300	2 605	939
Juni	-	-	-	-
Juli	-	-	-	-
Augustus	-	-	-	-
September	-	-	-	-
Oktober	-	-	-	-
November	-	-	-	-
December	-	-	-	-

PERIODEN	Andere melkvetten met een boterconcentratie				Mengsels van dierlijke of plantaardige vetten en van melkvetten	
	Kleiner dan 80% (1)		Groter of gelijk aan 90% (2)		Productie	Vorraden
	Productie	Vorraden	Productie	Vorraden		
1997	..	..	79 653	30 108	9 894	8 241
1998	..	..	74 147	33 960	..	..
1999	..	..	71 854	45 073	..	..
2000						
2001						
2002						
<b>2000</b>						
Januari	..	..	4 993	2 259	..	..
Februari	..	..	6 237	3 160	..	..
Maart	..	..	5 576	2 597	..	..
April	..	..	4 911	2 562	..	..
Mei	..	..	6 474	3 073	..	..
Juni	-	-	-	-	-	-
Juli	-	-	-	-	-	-
Augustus	-	-	-	-	-	-
September	-	-	-	-	-	-
Oktober	-	-	-	-	-	-
November	-	-	-	-	-	-
December	-	-	-	-	-	-

(1) Omvat: driekwartboter, halfvolle boter, andere.

(2) Omvat: boterconcentraat, watervrij melkvet, butteroil, ghee.

I.- ACTIVITEIT IN DE ZUIVELNIJVERHEID (vervolg)

4.- FABRICAGE VAN DERIVATEN - GEFABRICEEERDE HOEVEELHEDEN EN VOORRADEN OP HET EINDE VAN DE PERIODE (1 000 KG) (vervolg)

PERIODEN	Poeder op basis van			
	Room, volle melk, halfvolle melk (3)		Magere melk en karnemelk (4)	
	Productie	Vorraden	Productie	Vorraden
1997	72 466	50 043	57 355	33 919
1998	77 939	56 332	57 017	38 347
1999	60 287	84 090	84 408	70 968
2000				
2001				
2002				
<b>2000</b>				
Januari	6 994	6 726	7 127	3 373
Februari	5 461	5 359	6 271	3 463
Maart	5 683	3 701	7 232	3 816
April	7 460	5 085	7 007	4 016
Mei	7 466	5 318	8 336	3 964
Juni	-	-	-	-
Juli	-	-	-	-
Augustus	-	-	-	-
September	-	-	-	-
Oktober	-	-	-	-
November	-	-	-	-
December	-	-	-	-

PERIODEN	Poeder op basis van				Ingedikte melk en wei	
	Wei		Andere			
	Productie	Vorraden	Productie	Vorraden	Productie	Vorraden
1997	..	..	10 772	10 854	66 252	7 417
1998	-	-	9 996	11 433	81 901	12 546
1999	-	-	11 487	11 834	70 768	11 729
2000						
2001						
2002						
<b>2000</b>						
Januari	-	-	1 273	538	5 759	547
Februari	-	-	1 119	184	5 865	564
Maart	-	-	1 105	462	6 499	761
April	-	-	1 056	446	6 824	624
Mei	-	-	1 176	261	7 785	559
Juni	-	-	-	-	-	-
Juli	-	-	-	-	-	-
Augustus	-	-	-	-	-	-
September	-	-	-	-	-	-
Oktober	-	-	-	-	-	-
November	-	-	-	-	-	-
December	-	-	-	-	-	-

(3) Room (vet: 42% en meer), volle melk (vet: 26 tot - 42%), halfvolle en gedeeltelijk afgeroomde melk (vet: + 1,5 tot - 26%).

(4) Magere melk (vet: 1,5% max).

I.- ACTIVITEIT IN DE ZUIVELNIJVERHEID (vervolg)

4.- FABRICAGE VAN DERIVATEN - GEFABRICEERDE HOEVEELHEDEN EN VOORRADEN OP HET EINDE VAN DE PERIODE (1 000 KG) (vervolg)

PERIODEN	Verse kaas					
	Zonder toevoegingen		Met toevoegingen		Ricotta	Voorraden
	Magere	Andere	Magere	Andere		
1997	11 958	2 931	6 565	1 071	191	53
1998	8 453	2 159	6 378	..	179	28
1999	7 276	2 113	3 058	1 045	182	62
2000						
2001						
2002						
<b>2000</b>						
Januari	491	132	40	37	11	7
Februari	549	146	48	36	18	1
Maart	564	154	36	45	20	3
April	582	132	28	38	20	1
Mei	599	237	30	42	16	1
Juni	-	-	-	-	-	-
Juli	-	-	-	-	-	-
Augustus	-	-	-	-	-	-
September	-	-	-	-	-	-
Oktober	-	-	-	-	-	-
November	-	-	-	-	-	-
December	-	-	-	-	-	-

PERIODEN	Kaas			
	Cheddar	Gouda	Herve	Kazen van het Italiaanse type
1997	..	5 824	398	3 575
1998	..	4 994	286	3 638
1999	..	4 075	418	5 123
2000				
2001				
2002				
<b>2000</b>				
Januari	..	622	35	638
Februari	..	496	47	621
Maart	..	650	42	772
April	..	520	34	679
Mei	..	472	32	867
Juni	-	-	-	-
Juli	-	-	-	-
Augustus	-	-	-	-
September	-	-	-	-
Oktober	-	-	-	-
November	-	-	-	-
December	-	-	-	-

I.- ACTIVITEIT IN DE ZUIVELNIJVERHEID (vervolg)

4.- FABRICAGE VAN DERIVATEN - GEFABRICEERDE HOEVEELHEDEN EN VOORRADEN OP HET EINDE VAN DE PERIODE (1 000 KG OF 1 000 L) (vervolg)

PERIODEN	Kaas (vervolg)		Smeltkaas (1 000 kg)	Vorraden smeltkaas (1 000 kg)
	Andere kazen (1 000 kg)	Vorraden kaas (1 000 kg)		
1997	27 390	42 010	54 964	29 110
1998	32 516	44 734	52 906	23 668
1999	25 641	47 100	51 824	22 154
2000				
2001				
2002				
<b>2000</b>				
Januari	1 918	3 473	3 244	1 483
Februari	2 179	1 847	4 976	1 621
Maart	2 332	3 296	4 868	1 772
April	1 953	3 712	4 991	1 453
Mei	2 491	3 836	4 347	1 418
Juni	-	-	-	-
Juli	-	-	-	-
Augustus	-	-	-	-
September	-	-	-	-
Oktober	-	-	-	-
November	-	-	-	-
December	-	-	-	-

PERIODEN	Gefermenteerde melk			
	Natuur (5)		Andere (6)	
	Productie (1 000 l)	Vorraden (1 000 l)	Productie (1 000 l)	Vorraden (1 000 l)
1997	18 502	2 030	98 827	34 747
1998	29 377	2 588	102 844	35 324
1999	47 112	1 509	100 137	36 714
2000				
2001				
2002				
<b>2000</b>				
Januari	4 982	125	7 403	2 426
Februari	5 657	238	8 846	2 237
Maart	5 704	6	8 606	2 561
April	5 506	43	8 866	2 953
Mei	5 058	13	10 305	2 628
Juni	-	-	-	-
Juli	-	-	-	-
Augustus	-	-	-	-
September	-	-	-	-
Oktober	-	-	-	-
November	-	-	-	-
December	-	-	-	-

(5) Met suiker of andere zoetmiddelen inbegrepen.

(6) Geäromatiseerd, met vruchten.

I.- ACTIVITEIT IN DE ZUIVELNIJVERHEID (vervolg)

4.- FABRICAGE VAN DERIVATEN - GEFABRICEERDE HOEVEELHEDEN EN VOORRADEN OP HET EINDE VAN DE PERIODE  
(1 000 L) (vervolg)

PERIODEN	Yoghurt			
	Natuur		Andere	
	Productie	Vorraden	Productie	Vorraden
1997	36 614	3 309	44 482	350
1998	32 892	3 790	50 784	334
1999	28 180	5 711	26 736	300
2000				
2001				
2002				
<b>2000</b>				
Januari	2 730	376	1 855	40
Februari	2 981	423	2 005	27
Maart	2 963	393	2 652	21
April	2 926	420	2 434	28
Mei	3 550	577	3 184	29
Juni	-	-	-	-
Juli	-	-	-	-
Augustus	-	-	-	-
September	-	-	-	-
Oktober	-	-	-	-
November	-	-	-	-
December	-	-	-	-

PERIODEN	Andere melk en melkdranken			
	Melk met vitamines		Karnemelk met toegevoegde vruchten, geïromatiseerd	
	Productie	Vorraden	Productie	Vorraden
1997	6 860	1 958	..	..
1998	7 878	2 732	..	..
1999	6 921	3 060	..	..
2000				
2001				
2002				
<b>2000</b>				
Januari	526	195	..	..
Februari	758	273	..	..
Maart	630	246	..	..
April	577	185	..	..
Mei	860	414	..	..
Juni	-	-	-	-
Juli	-	-	-	-
Augustus	-	-	-	-
September	-	-	-	-
Oktober	-	-	-	-
November	-	-	-	-
December	-	-	-	-

I.- ACTIVITEIT IN DE ZUIVELNIJVERHEID (vervolg)

4.- FABRICAGE VAN DERIVATEN - GEFABRICEERDE HOEVEELHEDEN EN VOORRADEN OP HET EINDE VAN DE PERIODE  
(1 000 KG OF 1 000 L) (vervolg)

PERIODEN	Andere melk en melkdranken (vervolg)		Desserts op basis van melk/room	
	Chocolademelk			
	Productie (1 000 l)	Voorraden (1 000 l)	Productie (1 000 kg)	Voorraden (1 000 kg)
1997	70 958	41 179	73 990	5 620
1998	69 120	31 321	81 382	4 290
1999	90 041	33 270	79 173	5 008
2000				
2001				
2002				
<b>2000</b>				
Januari	7 576	2 627	4 518	576
Februari	7 219	2 388	6 862	517
Maart	8 039	2 737	7 213	512
April	6 071	2 546	6 825	416
Mei	7 712	2 739	9 906	440
Juni	-	-	-	-
Juli	-	-	-	-
Augustus	-	-	-	-
September	-	-	-	-
Oktober	-	-	-	-
November	-	-	-	-
December	-	-	-	-

PERIODEN	Consumptie-ijs (7)		Wei voor de veevoeding (1 000 l)
	Productie (1 000 l)	Voorraden (1 000 l)	
1997	98 658	448	28 136
1998	99 246	332	260608
1999	86 273	-	13 304
2000			
2001			
2002			
<b>2000</b>			
Januari	5 418	-	1 378
Februari	7 335	-	1 201
Maart	7 872	-	1 180
April	8 681	-	841
Mei	13 875	-	1 482
Juni	-	-	-
Juli	-	-	-
Augustus	-	-	-
September	-	-	-
Oktober	-	-	-
November	-	-	-
December	-	-	-

(7) Omvat: roomijs (melkvet: 7 % en meer), melkijs (melkvet: 2,5% en meer), yoghurtijs en andere.









**III.- GESLACHTE DIEREN - ONDERWORPEN AAN DE KEURING EN GESCHIKT VERKLAARD VOOR HET VERBRUIK**  
**1. TOTAAL VAN DE SLACHTINGEN - AANTAL EN GEWICHT VAN DE GESLACHTE DIEREN (kg)**

PERIODEN EN PROVINCIES	Ossen			Stieren		
	Aantal	Levend gewicht	Geslacht gewicht	Aantal	Levend gewicht	Geslacht gewicht
1997	13 404	8 019 092	4 971 842	315 971	207 068 994	130 453 477
1998	11 923	7 325 215	4 541 644	272 735	184 564 419	116 275 575
1999	6 263	3 961 977	2 456 427	231 127	159 473 878	102 063 308
<b>1ste kwartaal 2000</b>						
<b>BELGIE</b>	<b>286</b>	<b>189 713</b>	<b>117 626</b>	<b>62 474</b>	<b>43 943 164</b>	<b>28 123 622</b>
<b>Brussels Hoofdst. Gewest</b>	<b>1</b>	<b>638</b>	<b>396</b>	<b>2 124</b>	<b>1 494 287</b>	<b>956 344</b>
<b>Vlaams Gewest</b>	<b>59</b>	<b>38 899</b>	<b>24 119</b>	<b>29 842</b>	<b>21 000 307</b>	<b>13 440 195</b>
Provincie Antwerpen	1	638	396	3 287	2 314 808	1 481 477
Provincie Limburg	1	653	405	3 900	2 748 801	1 759 231
Provincie Oost-Vlaanderen	30	19 719	12 227	10 215	7 183 137	4 597 206
Provincie Vlaams Brabant	-	-	-	11	7 714	4 937
Provincie West-Vlaanderen	27	17 889	11 091	12 429	8 745 847	5 597 344
<b>Waals Gewest</b>	<b>226</b>	<b>150 176</b>	<b>93 111</b>	<b>30 508</b>	<b>21 448 570</b>	<b>13 727 083</b>
Provincie Waals Brabant	-	-	-	6	4 224	2 702
Provincie Henegouwen	198	131 451	81 501	8 563	6 029 073	3 858 607
Provincie Luik	-	-	-	18 766	13 185 357	8 438 629
Provincie Luxemburg	20	13 525	8 385	683	479 115	306 633
Provincie Namen	8	5 200	3 225	2 490	1 750 801	1 120 512
<b>2de kwartaal 2000</b>						
<b>BELGIE</b>	<b>247</b>	<b>181 645</b>	<b>112 628</b>	<b>58 891</b>	<b>40 375 446</b>	<b>25 840 298</b>
<b>Brussels Hoofdst. Gewest</b>	<b>4</b>	<b>2 894</b>	<b>1 795</b>	<b>2 152</b>	<b>1 475 380</b>	<b>944 243</b>
<b>Vlaams Gewest</b>	<b>53</b>	<b>38 943</b>	<b>24 148</b>	<b>26 718</b>	<b>18 308 283</b>	<b>11 717 307</b>
Provincie Antwerpen	-	-	-	3 028	2 075 138	1 328 089
Provincie Limburg	-	-	-	3 241	2 220 344	1 421 022
Provincie Oost-Vlaanderen	26	19 144	11 871	9 804	6 721 978	4 302 067
Provincie Vlaams Brabant	-	-	-	2	1 367	875
Provincie West-Vlaanderen	27	19 799	12 277	10 643	7 289 456	4 665 254
<b>Waals Gewest</b>	<b>190</b>	<b>139 808</b>	<b>86 685</b>	<b>30 021</b>	<b>20 591 783</b>	<b>13 178 748</b>
Provincie Waals Brabant	-	-	-	2	1 367	875
Provincie Henegouwen	187	137 637	85 339	9 200	6 311 663	4 039 465
Provincie Luik	-	-	-	18 671	12 803 533	8 194 264
Provincie Luxemburg	-	-	-	670	458 836	293 657
Provincie Namen	3	2 171	1 346	1 478	1 016 384	650 487

**III.- GESLACHTE DIEREN - ONDERWORPEN AAN DE KEURING EN GESCHIKT VERKLAARD VOOR HET VERBRUIK**  
**1. TOTAAL VAN DE SLACHTINGEN (vervolg) - AANTAL EN GEWICHT VAN DE GESLACHTE DIEREN (kg)**

PERIODEN EN PROVINCIES	Koeien			Vaarzen		
	Aantal	Levend gewicht	Geslacht gewicht	Aantal	Levend gewicht	Geslacht gewicht
1997	324 374	207 999 064	124 799 433	61 135	36 493 281	22 990 772
1998	275 701	180 249 073	108 149 439	51 824	32 406 630	20 416 203
1999	261 713	175 161 462	106 848 499	45 219	28 906 816	18 211 332
<b>1ste kwartaal 2000</b>						
<b>BELGIE</b>	<b>73 584</b>	<b>48 450 186</b>	<b>29 554 610</b>	<b>9 138</b>	<b>5 783 124</b>	<b>3 643 363</b>
<b>Brussels Hoofdst. Gewest</b>	<b>5 187</b>	<b>3 419 610</b>	<b>2 085 962</b>	<b>113</b>	<b>71 701</b>	<b>45 172</b>
<b>Vlaams Gewest</b>	<b>56 094</b>	<b>36 953 832</b>	<b>22 541 833</b>	<b>6 410</b>	<b>4 055 162</b>	<b>2 554 749</b>
Provincie Antwerpen	21 512	14 174 145	8 646 227	272	172 234	108 506
Provincie Limburg	3 737	2 459 949	1 500 568	1 080	683 870	430 837
Provincie Oost-Vlaanderen	15 531	10 226 148	6 237 949	1 166	736 944	464 274
Provincie Vlaams Brabant	49	32 322	19 717	641	405 501	255 466
Provincie West-Vlaanderen	15 265	10 061 268	6 137 372	3 251	2 056 613	1 295 666
<b>Waals Gewest</b>	<b>12 303</b>	<b>8 076 744</b>	<b>4 926 815</b>	<b>2 615</b>	<b>1 656 261</b>	<b>1 043 442</b>
Provincie Waals Brabant	-	-	-	4	2 522	1 589
Provincie Henegouwen	2 115	1 391 028	848 528	1 384	877 050	552 541
Provincie Luik	5 320	3 474 603	2 119 507	304	192 708	121 403
Provincie Luxemburg	476	314 028	191 558	117	73 909	46 562
Provincie Namen	4 392	2 897 085	1 767 222	806	510 072	321 347
<b>2de kwartaal 2000</b>						
<b>BELGIE</b>	<b>63 307</b>	<b>43 524 187</b>	<b>26 549 774</b>	<b>9 160</b>	<b>5 860 579</b>	<b>3 692 172</b>
<b>Brussels Hoofdst. Gewest</b>	<b>4 292</b>	<b>2 952 518</b>	<b>1 801 038</b>	<b>152</b>	<b>97 924</b>	<b>61 692</b>
<b>Vlaams Gewest</b>	<b>49 723</b>	<b>34 193 769</b>	<b>20 858 210</b>	<b>6 710</b>	<b>4 290 675</b>	<b>2 703 127</b>
Provincie Antwerpen	18 380	12 638 746	7 709 638	286	181 591	114 404
Provincie Limburg	3 151	2 165 675	1 321 066	921	590 515	372 024
Provincie Oost-Vlaanderen	13 999	9 629 359	5 873 910	811	518 104	326 406
Provincie Vlaams Brabant	19	13 027	7 948	540	346 015	217 990
Provincie West-Vlaanderen	14 174	9 746 962	5 945 648	4 152	2 654 450	1 672 303
<b>Waals Gewest</b>	<b>9 292</b>	<b>6 377 900</b>	<b>3 890 526</b>	<b>2 298</b>	<b>1 471 980</b>	<b>927 353</b>
Provincie Waals Brabant	1	675	412	4	2 481	1 563
Provincie Henegouwen	2 152	1 475 176	899 861	1 054	675 226	425 396
Provincie Luik	3 242	2 222 818	1 355 921	586	376 098	236 943
Provincie Luxemburg	434	297 676	181 584	114	73 461	46 281
Provincie Namen	3 463	2 381 555	1 452 748	540	344 714	217 170

**III.- GESLACHTE DIEREN - ONDERWORPEN AAN DE KEURING EN GESCHIKT VERKLAARD VOOR HET VERBRUIK**

**1. TOTAAL VAN DE SLACHTINGEN (vervolg) - AANTAL EN GEWICHT VAN DE GESLACHTE DIEREN (kg)**

PERIODEN EN PROVINCIES	Kalveren			Totaal van de runderen		
	Aantal	Levend gewicht	Geslacht gewicht	Aantal	Levend gewicht	Geslacht gewicht
1997	319 777	77 771 954	48 218 624	1 034 661	537 352 385	331 434 148
1998	311 083	74 650 208	46 283 099	923 266	479 195 545	295 665 960
1999	268 419	69 741 996	43 240 010	812 741	437 246 129	272 819 576
<b>1ste kwartaal 2000</b>						
<b>BELGIE</b>	<b>65 931</b>	<b>16 878 336</b>	<b>10 464 568</b>	<b>211 413</b>	<b>115 244 523</b>	<b>71 903 789</b>
<b>Brussels Hoofdst. Gewest</b>	<b>457</b>	<b>116 992</b>	<b>72 536</b>	<b>7 882</b>	<b>5 103 228</b>	<b>3 160 410</b>
<b>Vlaams Gewest</b>	<b>63 971</b>	<b>16 376 576</b>	<b>10 153 476</b>	<b>156 376</b>	<b>78 424 776</b>	<b>48 714 372</b>
Provincie Antwerpen	50 914	13 033 984	8 081 072	75 986	29 695 809	18 317 678
Provincie Limburg	10 881	2 785 536	1 727 032	19 599	8 678 809	5 418 073
Provincie Oost-Vlaanderen	230	58 880	36 506	27 172	18 224 828	11 348 162
Provincie Vlaams Brabant	14	3 584	2 222	715	449 121	282 342
Provincie West-Vlaanderen	1 932	494 592	306 644	32 904	21 376 209	13 348 117
<b>Waals Gewest</b>	<b>1 503</b>	<b>384 768</b>	<b>238 556</b>	<b>47 155</b>	<b>31 716 519</b>	<b>20 029 007</b>
Provincie Waals Brabant	1	256	159	11	7 002	4 450
Provincie Henegouwen	648	165 888	102 853	12 908	8 594 490	5 444 030
Provincie Luik	692	177 152	109 834	25 082	17 029 820	10 789 373
Provincie Luxemburg	73	18 688	11 585	1 369	899 265	564 723
Provincie Namen	89	22 784	14 125	7 785	5 185 942	3 226 431
<b>2de kwartaal 2000</b>						
<b>BELGIE</b>	<b>74 590</b>	<b>19 219 536</b>	<b>11 916 125</b>	<b>206 195</b>	<b>109 161 393</b>	<b>68 110 997</b>
<b>Brussels Hoofdst. Gewest</b>	<b>455</b>	<b>117 244</b>	<b>72 691</b>	<b>7 055</b>	<b>4 645 960</b>	<b>2 881 459</b>
<b>Vlaams Gewest</b>	<b>72 365</b>	<b>18 646 522</b>	<b>11 560 850</b>	<b>155 569</b>	<b>75 478 192</b>	<b>46 863 642</b>
Provincie Antwerpen	57 954	14 933 320	9 258 661	79 648	29 828 795	18 410 792
Provincie Limburg	12 159	3 132 857	1 942 372	19 472	8 109 391	5 056 484
Provincie Oost-Vlaanderen	212	54 628	33 870	24 852	16 943 213	10 548 124
Provincie Vlaams Brabant	10	2 580	1 600	571	362 989	228 413
Provincie West-Vlaanderen	2 030	523 137	324 347	31 026	20 233 804	12 619 829
<b>Waals Gewest</b>	<b>1 770</b>	<b>455 770</b>	<b>282 584</b>	<b>43 571</b>	<b>29 037 241</b>	<b>18 365 896</b>
Provincie Waals Brabant	-	-	-	7	4 523	2 850
Provincie Henegouwen	684	176 247	109 276	13 277	8 775 949	5 559 337
Provincie Luik	543	139 887	86 733	23 042	15 542 336	9 873 861
Provincie Luxemburg	49	12 626	7 829	1 267	842 599	529 351
Provincie Namen	494	127 010	78 746	5 978	3 871 834	2 400 497

**III.- GESLACHTE DIEREN - ONDERWORPEN AAN DE KEURING EN GESCHIKT VERKLAARD VOOR HET VERBRUIK**

**1. TOTAAL VAN DE SLACHTINGEN (vervolg) - AANTAL EN GEWICHT VAN DE GESLACHTE DIEREN (kg)**

PERIODEN EN PROVINCIES	Varkens			Schapen en lammeren		
	Aantal	Levend gewicht	Geslacht gewicht	Aantal	Levend gewicht	Geslacht gewicht
1997	11 042 470	1 275 723 379	1 020 578 712	126 718	5 602 510	2 521 167
1998	11 490 021	1 341 391 864	1 073 113 491	125 953	5 461 954	2 457 928
1999	10 608 237	1 237 841 974	990 273 569	126 547	5 357 952	2 679 005
<b>1ste kwartaal 2000</b>						
<b>BELGIE</b>	<b>2 786 290</b>	<b>329 664 152</b>	<b>263 731 332</b>	<b>34 098</b>	<b>1 425 716</b>	<b>712 889</b>
<b>Brussels Hoofdst. Gewest</b>	<b>47 119</b>	<b>5 574 757</b>	<b>4 459 806</b>	<b>4 002</b>	<b>166 007</b>	<b>83 004</b>
<b>Vlaams Gewest</b>	<b>2 274 907</b>	<b>269 159 036</b>	<b>215 327 236</b>	<b>27 670</b>	<b>1 155 122</b>	<b>577 579</b>
Provincie Antwerpen	456 726	54 030 257	43 224 207	15 452	646 500	323 256
Provincie Limburg	103 204	12 212 059	9 769 649	3 605	156 385	78 194
Provincie Oost-Vlaanderen	459 591	54 382 657	43 506 129	1 418	61 336	30 673
Provincie Vlaams Brabant	6 971	825 023	660 020	5 985	239 158	119 580
Provincie West-Vlaanderen	1 248 415	147 709 040	118 167 231	1 210	51 743	25 876
<b>Waals Gewest</b>	<b>464 264</b>	<b>54 930 359</b>	<b>43 944 290</b>	<b>2 426</b>	<b>104 587</b>	<b>52 306</b>
Provincie Waals Brabant	1	116	93	13	572	286
Provincie Henegouwen	267 398	31 632 579	25 306 065	1 585	68 057	34 034
Provincie Luik	195 693	23 158 782	18 527 027	783	34 081	17 044
Provincie Luxemburg	340	40 209	32 167	29	1 187	595
Provincie Namen	832	98 673	78 938	16	690	347
<b>2de kwartaal 2000</b>						
<b>BELGIE</b>	<b>2 743 547</b>	<b>319 671 635</b>	<b>255 737 310</b>	<b>34 440</b>	<b>1 450 140</b>	<b>725 070</b>
<b>Brussels Hoofdst. Gewest</b>	<b>45 328</b>	<b>5 279 462</b>	<b>4 223 569</b>	<b>3 560</b>	<b>147 234</b>	<b>73 617</b>
<b>Vlaams Gewest</b>	<b>2 241 417</b>	<b>261 182 711</b>	<b>208 946 172</b>	<b>28 552</b>	<b>1 202 658</b>	<b>601 329</b>
Provincie Antwerpen	455 466	53 072 790	42 458 232	17 590	742 312	371 156
Provincie Limburg	105 457	12 282 341	9 825 873	2 464	108 416	54 208
Provincie Oost-Vlaanderen	438 604	51 115 541	40 892 434	1 091	47 518	23 759
Provincie Vlaams Brabant	5 959	696 069	556 856	6 375	259 626	129 813
Provincie West-Vlaanderen	1 235 931	144 015 970	115 212 777	1 032	44 786	22 393
<b>Waals Gewest</b>	<b>456 802</b>	<b>53 209 462</b>	<b>42 567 569</b>	<b>2 328</b>	<b>100 248</b>	<b>50 124</b>
Provincie Waals Brabant	3	343	274	-	-	-
Provincie Henegouwen	267 318	31 151 272	24 921 016	1 522	65 486	32 743
Provincie Luik	188 332	21 923 892	17 539 114	532	23 116	11 558
Provincie Luxemburg	274	32 120	25 697	120	4 938	2 469
Provincie Namen	875	101 835	81 468	154	6 708	3 354

**III.- GESLACHTE DIEREN - ONDERWORPEN AAN DE KEURING EN GESCHIKT VERKLAARD VOOR HET VERBRUIK**

**1. TOTAAL VAN DE SLACHTINGEN (vervolg) - AANTAL EN GEWICHT VAN DE GESLACHTE DIEREN (kg)**

PERIODEN EN PROVINCIES	Geiten en geitjes			Veulens		
	Aantal	Levend gewicht	Geslacht gewicht	Aantal	Levend gewicht	Geslacht gewicht
1997	2 698	121 722	52 341	1 059	321 875	193 127
1998	2 117	97 920	42 104	1 068	299 422	179 651
1999	2 791	124 960	62 486	1 025	282 239	169 342
<b>1ste kwartaal 2000</b>						
<b>BELGIE</b>	<b>257</b>	<b>9 450</b>	<b>4 727</b>	<b>224</b>	<b>59 044</b>	<b>35 425</b>
<b>Brussels Hoofdst. Gewest</b>	<b>169</b>	<b>6 239</b>	<b>3 120</b>	-	-	-
<b>Vlaams Gewest</b>	<b>84</b>	<b>3 066</b>	<b>1 534</b>	<b>72</b>	<b>18 999</b>	<b>11 398</b>
Provincie Antwerpen	8	304	152	14	3 631	2 178
Provincie Limburg	71	2 581	1 291	30	7 959	4 776
Provincie Oost-Vlaanderen	5	181	91	12	3 189	1 913
Provincie Vlaams Brabant	-	-	-	-	-	-
Provincie West-Vlaanderen	-	-	-	16	4 220	2 531
<b>Waals Gewest</b>	<b>4</b>	<b>145</b>	<b>73</b>	<b>152</b>	<b>40 045</b>	<b>24 027</b>
Provincie Waals Brabant	-	-	-	-	-	-
Provincie Henegouwen	2	75	38	137	36 109	21 666
Provincie Luik	-	-	-	13	3 422	2 053
Provincie Luxemburg	-	-	-	1	257	154
Provincie Namen	2	70	35	1	257	154
<b>2de kwartaal 2000</b>						
<b>BELGIE</b>	<b>639</b>	<b>28 214</b>	<b>14 107</b>	<b>203</b>	<b>51 784</b>	<b>31 071</b>
<b>Brussels Hoofdst. Gewest</b>	<b>413</b>	<b>18 308</b>	<b>9 154</b>	-	-	-
<b>Vlaams Gewest</b>	<b>223</b>	<b>9 798</b>	<b>4 899</b>	<b>49</b>	<b>12 511</b>	<b>7 507</b>
Provincie Antwerpen	157	7 182	3 591	1	258	155
Provincie Limburg	20	800	400	18	4 588	2 754
Provincie Oost-Vlaanderen	35	1 310	655	12	3 063	1 837
Provincie Vlaams Brabant	3	138	69	-	-	-
Provincie West-Vlaanderen	8	368	184	18	4 602	2 761
<b>Waals Gewest</b>	<b>3</b>	<b>108</b>	<b>54</b>	<b>154</b>	<b>39 273</b>	<b>23 564</b>
Provincie Waals Brabant	-	-	-	-	-	-
Provincie Henegouwen	2	72	36	141	35 956	21 573
Provincie Luik	-	-	-	11	2 809	1 686
Provincie Luxemburg	-	-	-	-	-	-
Provincie Namen	1	36	18	2	508	305

**III.- GESLACHTE DIEREN - ONDERWORPEN AAN DE KEURING EN GESCHIKT VERKLAARD VOOR HET VERBRUIK**

**1. TOTAAL VAN DE SLACHTINGEN (vervolg) - AANTAL EN GEWICHT VAN DE GESLACHTE DIEREN (kg)**

PERIODEN EN PROVINCIES	Andere paarden			Totaal van al de dieren		
	Aantal	Levend gewicht	Geslacht gewicht	Aantal	Levend gewicht	Geslacht gewicht
1997	14 637	7 209 584	4 325 767	12 222 243	1 826 331 455	1 359 105 262
1998	16 021	7 854 964	4 712 974	12 558 446	1 834 301 669	1 376 172 108
1999	15 833	7 997 653	4 798 589	11 567 174	1 688 850 907	1 270 802 567
<b>1ste kwartaal 2000</b>						
<b>BELGIE</b>	<b>4 922</b>	<b>2 456 626</b>	<b>1 473 976</b>	<b>3 037 204</b>	<b>448 859 511</b>	<b>337 862 138</b>
<b>Brussels Hoofdst. Gewest</b>	<b>676</b>	<b>337 454</b>	<b>202 473</b>	<b>59 848</b>	<b>11 187 685</b>	<b>7 908 813</b>
<b>Vlaams Gewest</b>	<b>3 808</b>	<b>1 900 592</b>	<b>1 140 354</b>	<b>2 462 917</b>	<b>350 661 591</b>	<b>265 772 473</b>
Provincie Antwerpen	62	30 964	18 580	548 248	84 407 465	61 886 051
Provincie Limburg	49	24 491	14 695	126 558	21 082 284	15 286 678
Provincie Oost-Vlaanderen	616	307 892	184 734	488 814	72 980 083	55 071 702
Provincie Vlaams Brabant	7	3 503	2 101	13 678	1 516 805	1 064 043
Provincie West-Vlaanderen	3 074	1 533 742	920 244	1 285 619	170 674 954	132 463 999
<b>Waals Gewest</b>	<b>438</b>	<b>218 580</b>	<b>131 149</b>	<b>514 439</b>	<b>87 010 235</b>	<b>64 180 852</b>
Provincie Waals Brabant	-	-	-	25	7 690	4 829
Provincie Henegouwen	396	197 622	118 574	282 426	40 528 932	30 924 407
Provincie Luik	36	17 958	10 775	221 607	40 244 063	29 346 272
Provincie Luxemburg	-	-	-	1 739	940 918	597 639
Provincie Namen	6	3 000	1 800	8 642	5 288 632	3 307 705
<b>2de kwartaal 2000</b>						
<b>BELGIE</b>	<b>4 712</b>	<b>2 323 040</b>	<b>1 393 826</b>	<b>2 989 736</b>	<b>432 686 206</b>	<b>326 012 381</b>
<b>Brussels Hoofdst. Gewest</b>	<b>494</b>	<b>243 302</b>	<b>145 981</b>	<b>56 850</b>	<b>10 334 266</b>	<b>7 333 780</b>
<b>Vlaams Gewest</b>	<b>3 808</b>	<b>1 877 772</b>	<b>1 126 665</b>	<b>2 429 618</b>	<b>339 763 642</b>	<b>257 550 214</b>
Provincie Antwerpen	64	31 556	18 933	552 926	83 682 893	61 262 859
Provincie Limburg	36	17 707	10 624	127 467	20 523 243	14 950 343
Provincie Oost-Vlaanderen	500	247 565	148 539	465 094	68 358 210	51 615 348
Provincie Vlaams Brabant	2	966	580	12 910	1 319 788	915 731
Provincie West-Vlaanderen	3 206	1 579 978	947 989	1 271 221	165 879 508	128 805 933
<b>Waals Gewest</b>	<b>410</b>	<b>201 966</b>	<b>121 180</b>	<b>503 268</b>	<b>82 588 298</b>	<b>61 128 387</b>
Provincie Waals Brabant	-	-	-	10	4 866	3 124
Provincie Henegouwen	381	187 628	112 577	282 641	40 216 363	30 647 282
Provincie Luik	27	13 372	8 023	211 944	37 505 525	27 434 242
Provincie Luxemburg	1	483	290	1 662	880 140	557 807
Provincie Namen	1	483	290	7 011	3 981 404	2 485 932

**III.- GESLACHTE DIEREN - ONDERWORPEN AAN DE KEURING EN GESCHIKT VERKLAARD VOOR HET VERBRUIK**  
**2. SLACHTINGEN IN DE OPENBARE SLACHTHUIZEN - AANTAL EN GEWICHT VAN DE GESLACHTE DIEREN (kg)**

PERIODEN EN PROVINCIES	Ossen			Stieren		
	Aantal	Levend gewicht	Geslacht gewicht	Aantal	Levend gewicht	Geslacht gewicht
1997	8 657	5 176 584	3 209 487	180 008	117 889 026	74 270 091
1998	8 103	4 973 631	3 083 659	151 343	102 388 186	64 504 555
1999	4 150	2 621 662	1 625 433	119 753	82 608 739	52 869 601
<b>1ste kwartaal 2000</b>						
<b>BELGIE</b>	<b>165</b>	<b>109 917</b>	<b>68 149</b>	<b>33 872</b>	<b>23 816 745</b>	<b>15 242 717</b>
<b>Brussels Hoofdst. Gewest</b>	-	-	-	-	-	-
<b>Vlaams Gewest</b>	<b>3</b>	<b>2 010</b>	<b>1 246</b>	<b>7 853</b>	<b>5 525 237</b>	<b>3 536 151</b>
Provincie Antwerpen	-	-	-	1 111	781 430	500 115
Provincie Limburg	1	653	405	2 963	2 089 854	1 337 507
Provincie Oost-Vlaanderen	2	1 357	841	3 779	2 653 953	1 698 529
Provincie Vlaams Brabant	-	-	-	-	-	-
Provincie West-Vlaanderen	-	-	-	-	-	-
<b>Waals Gewest</b>	<b>162</b>	<b>107 907</b>	<b>66 903</b>	<b>26 019</b>	<b>18 291 508</b>	<b>11 706 566</b>
Provincie Waals Brabant	-	-	-	-	-	-
Provincie Henegouwen	151	100 478	62 297	7 661	5 394 892	3 452 732
Provincie Luik	-	-	-	15 712	11 038 260	7 064 486
Provincie Luxemburg	6	4 173	2 587	609	427 094	273 340
Provincie Namen	5	3 256	2 019	2 037	1 431 262	916 008
<b>2de kwartaal 2000</b>						
<b>BELGIE</b>	<b>159</b>	<b>116 909</b>	<b>72 487</b>	<b>33 437</b>	<b>22 936 156</b>	<b>14 679 143</b>
<b>Brussels Hoofdst. Gewest</b>	-	-	-	-	-	-
<b>Vlaams Gewest</b>	<b>2</b>	<b>1 446</b>	<b>897</b>	<b>7 574</b>	<b>5 193 626</b>	<b>3 323 923</b>
Provincie Antwerpen	-	-	-	1 444	991 033	634 262
Provincie Limburg	-	-	-	2 504	1 716 082	1 098 293
Provincie Oost-Vlaanderen	2	1 446	897	3 626	2 486 511	1 591 368
Provincie Vlaams Brabant	-	-	-	-	-	-
Provincie West-Vlaanderen	-	-	-	-	-	-
<b>Waals Gewest</b>	<b>157</b>	<b>115 463</b>	<b>71 590</b>	<b>25 863</b>	<b>17 742 530</b>	<b>11 355 220</b>
Provincie Waals Brabant	-	-	-	-	-	-
Provincie Henegouwen	155	114 015	70 692	8 409	5 769 766	3 692 649
Provincie Luik	-	-	-	15 806	10 840 460	6 937 895
Provincie Luxemburg	-	-	-	616	421 850	269 985
Provincie Namen	2	1 448	898	1 032	710 454	454 691



**III.- GESLACHTE DIEREN - ONDERWORPEN AAN DE KEURING EN GESCHIKT VERKLAARD VOOR HET VERBRUIK**  
**2. SLACHTINGEN IN DE OPENBARE SLACHTHUIZEN (vervolg) - AANTAL EN GEWICHT VAN DE GESLACHTE DIEREN (kg)**

PERIODEN EN PROVINCIES	Koeien			Vaarzen		
	Aantal	Levend gewicht	Geslacht gewicht	Aantal	Levend gewicht	Geslacht gewicht
1997	96 710	62 016 333	37 209 796	23 306	13 918 930	8 768 933
1998	86 224	56 320 986	33 792 591	20 765	12 981 018	8 178 046
1999	85 848	57 527 068	35 091 517	16 796	10 704 668	6 743 955
<b>1ste kwartaal 2000</b>						
<b>BELGIE</b>	<b>22 609</b>	<b>14 861 070</b>	<b>9 065 255</b>	<b>3 515</b>	<b>2 226 579</b>	<b>1 402 741</b>
<b>Brussels Hoofdst. Gewest</b>	-	-	-	-	-	-
<b>Vlaams Gewest</b>	<b>14 971</b>	<b>9 852 939</b>	<b>6 010 293</b>	<b>1 441</b>	<b>912 049</b>	<b>574 590</b>
Provincie Antwerpen	5 923	3 900 402	2 379 245	11	7 059	4 447
Provincie Limburg	2 823	1 856 769	1 132 629	748	473 710	298 437
Provincie Oost-Vlaanderen	6 225	4 095 768	2 498 419	682	431 280	271 706
Provincie Vlaams Brabant	-	-	-	-	-	-
Provincie West-Vlaanderen	-	-	-	-	-	-
<b>Waals Gewest</b>	<b>7 638</b>	<b>5 008 131</b>	<b>3 054 962</b>	<b>2 074</b>	<b>1 314 530</b>	<b>828 151</b>
Provincie Waals Brabant	-	-	-	-	-	-
Provincie Henegouwen	1 739	1 144 242	697 988	1 171	742 517	467 784
Provincie Luik	2 058	1 327 602	809 837	67	42 413	26 719
Provincie Luxemburg	413	272 493	166 222	99	62 615	39 447
Provincie Namen	3 428	2 263 794	1 380 915	737	466 985	294 201
<b>2de kwartaal 2000</b>						
<b>BELGIE</b>	<b>18 224</b>	<b>12 528 594</b>	<b>7 642 446</b>	<b>3 037</b>	<b>1 942 818</b>	<b>1 223 977</b>
<b>Brussels Hoofdst. Gewest</b>	-	-	-	-	-	-
<b>Vlaams Gewest</b>	<b>12 671</b>	<b>8 717 677</b>	<b>5 317 786</b>	<b>1 204</b>	<b>767 994</b>	<b>483 837</b>
Provincie Antwerpen	5 268	3 623 476	2 210 322	49	30 213	19 035
Provincie Limburg	2 472	1 700 440	1 037 270	607	388 786	244 935
Provincie Oost-Vlaanderen	4 931	3 393 761	2 070 194	548	348 995	219 867
Provincie Vlaams Brabant	-	-	-	-	-	-
Provincie West-Vlaanderen	-	-	-	-	-	-
<b>Waals Gewest</b>	<b>5 553</b>	<b>3 810 917</b>	<b>2 324 660</b>	<b>1 833</b>	<b>1 174 824</b>	<b>740 140</b>
Provincie Waals Brabant	-	-	-	-	-	-
Provincie Henegouwen	1 890	1 295 232	790 092	879	562 744	354 530
Provincie Luik	873	597 839	364 682	341	219 886	138 528
Provincie Luxemburg	378	259 234	158 133	100	64 560	40 673
Provincie Namen	2 412	1 658 612	1 011 753	513	327 634	206 409

**III.- GESLACHTE DIEREN - ONDERWORPEN AAN DE KEURING EN GESCHIKT VERKLAARD VOOR HET VERBRUIK**  
**2. SLACHTINGEN IN DE OPENBARE SLACHTHUIZEN (vervolg) - AANTAL EN GEWICHT VAN DE GESLACHTE DIEREN (kg)**

PERIODEN EN PROVINCIES	Kalveren			Totaal van de runderen		
	Aantal	Levend gewicht	Geslacht gewicht	Aantal	Levend gewicht	Geslacht gewicht
1997	135 787	33 033 652	20 480 869	444 468	232 034 525	143 939 176
1998	109 838	26 354 718	16 339 915	376 273	203 018 539	125 898 766
1999	90 193	23 494 952	14 566 868	316 740	176 957 089	110 897 374
<b>1ste kwartaal 2000</b>						
<b>BELGIE</b>	<b>29 574</b>	<b>7 570 944</b>	<b>4 693 982</b>	<b>89 735</b>	<b>48 585 255</b>	<b>30 472 844</b>
<b>Brussels Hoofdst. Gewest</b>	-	-	-	-	-	-
<b>Vlaams Gewest</b>	<b>28 812</b>	<b>7 375 872</b>	<b>4 573 040</b>	<b>53 080</b>	<b>23 668 107</b>	<b>14 695 320</b>
Provincie Antwerpen	21 181	5 422 336	3 361 849	28 226	10 111 227	6 245 656
Provincie Limburg	7 460	1 909 760	1 184 051	13 995	6 330 746	3 953 029
Provincie Oost-Vlaanderen	171	43 776	27 140	10 859	7 226 134	4 496 635
Provincie Vlaams Brabant	-	-	-	-	-	-
Provincie West-Vlaanderen	-	-	-	-	-	-
<b>Waals Gewest</b>	<b>762</b>	<b>195 072</b>	<b>120 942</b>	<b>36 655</b>	<b>24 917 148</b>	<b>15 777 524</b>
Provincie Waals Brabant	-	-	-	-	-	-
Provincie Henegouwen	586	150 016	93 010	11 308	7 532 145	4 773 811
Provincie Luik	114	29 184	18 094	17 951	12 437 459	7 919 136
Provincie Luxemburg	28	7 168	4 442	1 155	773 543	486 038
Provincie Namen	34	8 704	5 396	6 241	4 174 001	2 598 539
<b>2de kwartaal 2000</b>						
<b>BELGIE</b>	<b>25 891</b>	<b>6 671 212</b>	<b>4 136 156</b>	<b>80 748</b>	<b>44 195 689</b>	<b>27 754 209</b>
<b>Brussels Hoofdst. Gewest</b>	-	-	-	-	-	-
<b>Vlaams Gewest</b>	<b>24 713</b>	<b>6 367 953</b>	<b>3 948 133</b>	<b>46 164</b>	<b>21 048 696</b>	<b>13 074 576</b>
Provincie Antwerpen	23 946	6 170 335	3 825 608	30 707	10 815 057	6 689 227
Provincie Limburg	612	157 675	97 760	6 195	3 962 983	2 478 258
Provincie Oost-Vlaanderen	155	39 943	24 765	9 262	6 270 656	3 907 091
Provincie Vlaams Brabant	-	-	-	-	-	-
Provincie West-Vlaanderen	-	-	-	-	-	-
<b>Waals Gewest</b>	<b>1 178</b>	<b>303 259</b>	<b>188 023</b>	<b>34 584</b>	<b>23 146 993</b>	<b>14 679 633</b>
Provincie Waals Brabant	-	-	-	-	-	-
Provincie Henegouwen	607	156 413	96 977	11 940	7 898 170	5 004 940
Provincie Luik	106	27 308	16 932	17 126	11 685 493	7 458 037
Provincie Luxemburg	18	4 639	2 876	1 112	750 283	471 667
Provincie Namen	447	114 899	71 238	4 406	2 813 047	1 744 989

**III.- GESLACHTE DIEREN - ONDERWORPEN AAN DE KEURING EN GESCHIKT VERKLAARD VOOR HET VERBRUIK**  
**2. SLACHTINGEN IN DE OPENBARE SLACHTHUIZEN (vervolg) - AANTAL EN GEWICHT VAN DE GESLACHTE DIEREN (kg)**

PERIODEN EN PROVINCIES	Varkens			Schapen en lammeren		
	Aantal	Levend gewicht	Geslacht gewicht	Aantal	Levend gewicht	Geslacht gewicht
1997	1 823 400	210 648 368	168 518 702	32 708	1 462 555	658 161
1998	2 430 995	283 807 366	227 045 894	42 796	1 892 983	851 856
1999	2 445 690	285 387 141	228 309 702	45 739	2 017 900	1 008 958
<b>1ste kwartaal 2000</b>						
<b>BELGIE</b>	<b>664 222</b>	<b>78 590 912</b>	<b>62 872 736</b>	<b>12 198</b>	<b>529 006</b>	<b>264 514</b>
<b>Brussels Hoofdst. Gewest</b>	-	-	-	-	-	-
<b>Vlaams Gewest</b>	<b>352 984</b>	<b>41 771 168</b>	<b>33 416 939</b>	<b>10 808</b>	<b>469 121</b>	<b>234 566</b>
Provincie Antwerpen	119 256	14 115 897	11 292 719	7 086	307 975	153 991
Provincie Limburg	103 022	12 190 585	9 752 470	3 548	153 934	76 968
Provincie Oost-Vlaanderen	130 706	15 464 686	12 371 750	174	7 212	3 607
Provincie Vlaams Brabant	-	-	-	-	-	-
Provincie West-Vlaanderen	-	-	-	-	-	-
<b>Waals Gewest</b>	<b>311 238</b>	<b>36 819 744</b>	<b>29 455 797</b>	<b>1 390</b>	<b>59 885</b>	<b>29 948</b>
Provincie Waals Brabant	-	-	-	-	-	-
Provincie Henegouwen	266 286	31 500 107	25 200 088	1 014	43 514	21 760
Provincie Luik	44 123	5 221 327	4 177 061	340	14 879	7 440
Provincie Luxemburg	-	-	-	25	1 017	509
Provincie Namen	829	98 310	78 648	11	475	239
<b>2de kwartaal 2000</b>						
<b>BELGIE</b>	<b>542 741</b>	<b>62 940 651</b>	<b>50 352 518</b>	<b>10 551</b>	<b>462 918</b>	<b>231 459</b>
<b>Brussels Hoofdst. Gewest</b>	-	-	-	-	-	-
<b>Vlaams Gewest</b>	<b>350 470</b>	<b>40 827 578</b>	<b>32 662 063</b>	<b>9 310</b>	<b>409 158</b>	<b>204 579</b>
Provincie Antwerpen	118 067	13 750 940	11 000 751	6 931	304 964	152 482
Provincie Limburg	105 445	12 280 945	9 824 756	2 238	98 472	49 236
Provincie Oost-Vlaanderen	126 958	14 795 693	11 836 556	141	5 722	2 861
Provincie Vlaams Brabant	-	-	-	-	-	-
Provincie West-Vlaanderen	-	-	-	-	-	-
<b>Waals Gewest</b>	<b>192 271</b>	<b>22 113 073</b>	<b>17 690 455</b>	<b>1 241</b>	<b>53 760</b>	<b>26 880</b>
Provincie Waals Brabant	-	-	-	-	-	-
Provincie Henegouwen	142 363	16 348 530	13 078 822	1 033	44 976	22 488
Provincie Luik	49 071	5 667 180	4 533 743	60	2 612	1 306
Provincie Luxemburg	-	-	-	87	3 552	1 776
Provincie Namen	837	97 363	77 890	61	2 620	1 310

**III.- GESLACHTE DIEREN - ONDERWORPEN AAN DE KEURING EN GESCHIKT VERKLAARD VOOR HET VERBRUIK**  
**2. SLACHTINGEN IN DE OPENBARE SLACHTHUIZEN (vervolg) - AANTAL EN GEWICHT VAN DE GESLACHTE DIEREN (kg)**

PERIODEN EN PROVINCIES	Geiten en geitjes			Veulens		
	Aantal	Levend gewicht	Geslacht gewicht	Aantal	Levend gewicht	Geslacht gewicht
1997	584	26 470	11 381	428	126 139	75 685
1998	695	32 105	13 804	610	170 368	102 220
1999	1 792	80 088	40 046	618	170 477	102 285
<b>1ste kwartaal 2000</b>						
<b>BELGIE</b>	<b>83</b>	<b>3 025</b>	<b>1 513</b>	<b>171</b>	<b>45 114</b>	<b>27 069</b>
<b>Brussels Hoofdst. Gewest</b>	-	-	-	-	-	-
<b>Vlaams Gewest</b>	<b>81</b>	<b>2 955</b>	<b>1 478</b>	<b>33</b>	<b>8 763</b>	<b>5 258</b>
Provincie Antwerpen	8	304	152	4	1 061	636
Provincie Limburg	71	2 581	1 291	29	7 702	4 622
Provincie Oost-Vlaanderen	2	70	35	-	-	-
Provincie Vlaams Brabant	-	-	-	-	-	-
Provincie West-Vlaanderen	-	-	-	-	-	-
<b>Waals Gewest</b>	<b>2</b>	<b>70</b>	<b>35</b>	<b>138</b>	<b>36 351</b>	<b>21 811</b>
Provincie Waals Brabant	-	-	-	-	-	-
Provincie Henegouwen	-	-	-	136	35 837	21 503
Provincie Luik	-	-	-	-	-	-
Provincie Luxemburg	-	-	-	1	257	154
Provincie Namen	2	70	35	1	257	154
<b>2de kwartaal 2000</b>						
<b>BELGIE</b>	<b>197</b>	<b>8 732</b>	<b>4 366</b>	<b>161</b>	<b>41 056</b>	<b>24 635</b>
<b>Brussels Hoofdst. Gewest</b>	-	-	-	-	-	-
<b>Vlaams Gewest</b>	<b>196</b>	<b>8 696</b>	<b>4 348</b>	<b>19</b>	<b>4 846</b>	<b>2 909</b>
Provincie Antwerpen	157	7 182	3 591	1	258	155
Provincie Limburg	20	800	400	18	4 588	2 754
Provincie Oost-Vlaanderen	19	714	357	-	-	-
Provincie Vlaams Brabant	-	-	-	-	-	-
Provincie West-Vlaanderen	-	-	-	-	-	-
<b>Waals Gewest</b>	<b>1</b>	<b>36</b>	<b>18</b>	<b>142</b>	<b>36 210</b>	<b>21 726</b>
Provincie Waals Brabant	-	-	-	-	-	-
Provincie Henegouwen	-	-	-	138	35 182	21 109
Provincie Luik	-	-	-	3	771	463
Provincie Luxemburg	-	-	-	-	-	-
Provincie Namen	1	36	18	1	257	154

**III.- GESLACHTE DIEREN - ONDERWORPEN AAN DE KEURING EN GESCHIKT VERKLAARD VOOR HET VERBRUIK**  
**2. SLACHTINGEN IN DE OPENBARE SLACHTHUIZEN (vervolg) - AANTAL EN GEWICHT VAN DE GESLACHTE DIEREN (kg)**

PERIODEN EN PROVINCIES	Andere paarden			Totaal van al de dieren		
	Aantal	Levend gewicht	Geslacht gewicht	Aantal	Levend gewicht	Geslacht gewicht
1997	2 021	997 720	598 637	2 303 609	445 295 777	313 801 742
1998	3 244	1 595 130	957 074	2 854 613	490 516 491	354 869 614
1999	2 724	1 375 483	825 284	2 813 303	465 988 178	341 183 649
<b>1ste kwartaal 2000</b>						
<b>BELGIE</b>	<b>791</b>	<b>395 209</b>	<b>237 126</b>	<b>767 200</b>	<b>128 148 521</b>	<b>93 875 802</b>
<b>Brussels Hoofdst. Gewest</b>	-	-	-	-	-	-
<b>Vlaams Gewest</b>	<b>510</b>	<b>254 994</b>	<b>152 998</b>	<b>417 496</b>	<b>66 175 108</b>	<b>48 506 559</b>
Provincie Antwerpen	36	17 964	10 780	154 616	24 554 428	17 703 934
Provincie Limburg	45	22 479	13 488	120 710	18 708 027	13 801 868
Provincie Oost-Vlaanderen	429	214 551	128 730	142 170	22 912 653	17 000 757
Provincie Vlaams Brabant	-	-	-	-	-	-
Provincie West-Vlaanderen	-	-	-	-	-	-
<b>Waals Gewest</b>	<b>281</b>	<b>140 215</b>	<b>84 128</b>	<b>349 704</b>	<b>61 973 413</b>	<b>45 369 243</b>
Provincie Waals Brabant	-	-	-	-	-	-
Provincie Henegouwen	252	125 748	75 448	278 996	39 237 351	30 092 610
Provincie Luik	24	11 964	7 178	62 438	17 685 629	12 110 815
Provincie Luxemburg	-	-	-	1 181	774 817	486 701
Provincie Namen	5	2 503	1 502	7 089	4 275 616	2 679 117
<b>2de kwartaal 2000</b>						
<b>BELGIE</b>	<b>696</b>	<b>344 084</b>	<b>206 450</b>	<b>635 094</b>	<b>107 993 130</b>	<b>78 573 637</b>
<b>Brussels Hoofdst. Gewest</b>	-	-	-	-	-	-
<b>Vlaams Gewest</b>	<b>417</b>	<b>206 303</b>	<b>123 781</b>	<b>406 576</b>	<b>62 505 277</b>	<b>46 072 256</b>
Provincie Antwerpen	32	15 621	9 372	155 895	24 894 022	17 855 578
Provincie Limburg	35	17 227	10 336	113 951	16 365 015	12 365 740
Provincie Oost-Vlaanderen	350	173 455	104 073	136 730	21 246 240	15 850 938
Provincie Vlaams Brabant	-	-	-	-	-	-
Provincie West-Vlaanderen	-	-	-	-	-	-
<b>Waals Gewest</b>	<b>279</b>	<b>137 781</b>	<b>82 669</b>	<b>228 518</b>	<b>45 487 853</b>	<b>32 501 381</b>
Provincie Waals Brabant	-	-	-	-	-	-
Provincie Henegouwen	263	129 873	77 924	155 737	24 456 731	18 205 283
Provincie Luik	14	6 942	4 165	86 274	17 362 998	11 997 714
Provincie Luxemburg	1	483	290	1 200	754 318	473 733
Provincie Namen	1	483	290	5 307	2 913 806	1 824 651

**III.- GESLACHTE DIEREN - ONDERWORPEN AAN DE KEURING EN GESCHIKT VERKLAARD VOOR HET VERBRUIK**  
**3. SLACHTINGEN IN DE PARTICULIERE SLACHTHUIZEN - AANTAL EN GEWICHT VAN DE GESLACHTE DIEREN (kg)**

PERIODEN EN PROVINCIES	Ossen			Stieren		
	Aantal	Levend gewicht	Geslacht gewicht	Aantal	Levend gewicht	Geslacht gewicht
1997	4 310	2 580 714	1 600 044	133 946	87 855 473	55 348 952
1998	3 483	2 144 412	1 329 537	119 911	81 174 775	51 140 114
1999	1 835	1 163 553	721 402	110 218	76 069 410	48 684 432
<b>1ste kwartaal 2000</b>						
<b>BELGIE</b>	<b>62</b>	<b>40 585</b>	<b>25 165</b>	<b>28 289</b>	<b>19 905 805</b>	<b>12 739 718</b>
<b>Brussels Hoofdst. Gewest</b>	<b>1</b>	<b>638</b>	<b>396</b>	<b>2 124</b>	<b>1 494 287</b>	<b>956 344</b>
<b>Vlaams Gewest</b>	<b>50</b>	<b>32 884</b>	<b>20 389</b>	<b>21 847</b>	<b>15 375 250</b>	<b>9 840 161</b>
Provincie Antwerpen	1	638	396	2 174	1 531 974	980 463
Provincie Limburg	*	*	*	*	*	*
Provincie Oost-Vlaanderen	22	14 357	8 902	6 400	4 503 904	2 882 499
Provincie Vlaams Brabant	-	-	-	-	-	-
Provincie West-Vlaanderen	27	17 889	11 091	12 351	8 690 992	5 562 237
<b>Waals Gewest</b>	<b>11</b>	<b>7 063</b>	<b>4 380</b>	<b>4 318</b>	<b>3 036 268</b>	<b>1 943 213</b>
Provincie Waals Brabant	-	-	-	-	-	-
Provincie Henegouwen	9	5 772	3 579	782	549 484	351 671
Provincie Luik	-	-	-	3 045	2 140 754	1 370 083
Provincie Luxemburg	-	-	-	51	35 711	22 855
Provincie Namen	*	*	*	*	*	*
<b>2de kwartaal 2000</b>						
<b>BELGIE</b>	<b>57</b>	<b>41 979</b>	<b>26 031</b>	<b>25 203</b>	<b>17 267 451</b>	<b>11 051 167</b>
<b>Brussels Hoofdst. Gewest</b>	<b>4</b>	<b>2 894</b>	<b>1 795</b>	<b>2 149</b>	<b>1 473 346</b>	<b>942 941</b>
<b>Vlaams Gewest</b>	<b>44</b>	<b>32 396</b>	<b>20 088</b>	<b>18 996</b>	<b>13 013 323</b>	<b>8 328 524</b>
Provincie Antwerpen	-	-	-	1 575	1 077 948	689 886
Provincie Limburg	*	*	*	*	*	*
Provincie Oost-Vlaanderen	18	13 320	8 259	6 149	4 215 629	2 698 001
Provincie Vlaams Brabant	-	-	-	-	-	-
Provincie West-Vlaanderen	26	19 076	11 829	10 543	7 220 941	4 621 401
<b>Waals Gewest</b>	<b>9</b>	<b>6 689</b>	<b>4 148</b>	<b>4 058</b>	<b>2 780 782</b>	<b>1 779 702</b>
Provincie Waals Brabant	-	-	-	-	-	-
Provincie Henegouwen	8	5 966	3 700	745	510 368	326 635
Provincie Luik	-	-	-	2 845	1 949 392	1 247 612
Provincie Luxemburg	-	-	-	30	20 538	13 145
Provincie Namen	*	*	*	*	*	*

(\*) Vertrouwelijk.

**III.- GESLACHTE DIEREN - ONDERWORPEN AAN DE KEURING EN GESCHIKT VERKLAARD VOOR HET VERBRUIK**  
**3. SLACHTINGEN IN DE PARTICULIERE SLACHTHUIZEN (vervolg) - AANTAL EN GEWICHT VAN DE GESLACHTE DIEREN (kg)**

PERIODEN EN PROVINCIES	Koeien			Vaarzen		
	Aantal	Levend gewicht	Geslacht gewicht	Aantal	Levend gewicht	Geslacht gewicht
1997	224 398	143 886 690	86 332 007	36 033	21 501 951	13 546 237
1998	187 034	122 333 490	73 400 091	29 742	18 607 880	11 722 966
1999	174 306	116 593 404	71 121 977	27 349	17 517 289	11 035 904
<b>1ste kwartaal 2000</b>						
<b>BELGIE</b>	<b>50 395</b>	<b>33 207 948</b>	<b>20 256 845</b>	<b>5 333</b>	<b>3 372 953</b>	<b>2 124 959</b>
<b>Brussels Hoofdst. Gewest</b>	<b>5 183</b>	<b>3 416 943</b>	<b>2 084 335</b>	<b>113</b>	<b>71 701</b>	<b>45 172</b>
<b>Vlaams Gewest</b>	<b>40 710</b>	<b>26 829 000</b>	<b>16 365 687</b>	<b>4 735</b>	<b>2 995 001</b>	<b>1 886 850</b>
Provincie Antwerpen	15 541	10 242 033	6 247 639	261	165 175	104 059
Provincie Limburg	*	*	*	*	*	*
Provincie Oost-Vlaanderen	9 210	6 067 053	3 700 901	432	272 752	171 834
Provincie Vlaams Brabant	-	-	-	633	400 443	252 280
Provincie West-Vlaanderen	15 058	9 925 362	6 054 471	3 087	1 952 829	1 230 282
<b>Waals Gewest</b>	<b>4 502</b>	<b>2 962 005</b>	<b>1 806 823</b>	<b>485</b>	<b>306 251</b>	<b>192 937</b>
Provincie Waals Brabant	-	-	-	-	-	-
Provincie Henegouwen	281	184 803	112 730	165	104 105	65 586
Provincie Luik	3 248	2 137 773	1 304 041	236	149 650	94 278
Provincie Luxemburg	49	32 385	19 755	18	11 294	7 115
Provincie Namen	*	*	*	*	*	*
<b>2de kwartaal 2000</b>						
<b>BELGIE</b>	<b>44 681</b>	<b>30 719 927</b>	<b>18 739 155</b>	<b>5 875</b>	<b>3 758 688</b>	<b>2 367 975</b>
<b>Brussels Hoofdst. Gewest</b>	<b>4 286</b>	<b>2 948 420</b>	<b>1 798 538</b>	<b>152</b>	<b>97 924</b>	<b>61 692</b>
<b>Vlaams Gewest</b>	<b>36 738</b>	<b>25 260 810</b>	<b>15 409 092</b>	<b>5 319</b>	<b>3 402 492</b>	<b>2 143 571</b>
Provincie Antwerpen	13 079	8 992 677	5 485 533	234	149 462	94 162
Provincie Limburg	*	*	*	*	*	*
Provincie Oost-Vlaanderen	8 988	6 180 840	3 770 311	231	148 428	93 511
Provincie Vlaams Brabant	-	-	-	535	342 805	215 967
Provincie West-Vlaanderen	14 002	9 628 872	5 873 611	4 022	2 571 191	1 619 850
<b>Waals Gewest</b>	<b>3 657</b>	<b>2 510 697</b>	<b>1 531 525</b>	<b>404</b>	<b>258 272</b>	<b>162 712</b>
Provincie Waals Brabant	-	-	-	-	-	-
Provincie Henegouwen	229	157 285	95 943	122	78 738	49 604
Provincie Luik	2 367	1 623 613	990 405	244	155 533	97 987
Provincie Luxemburg	26	17 846	10 886	13	8 222	5 180
Provincie Namen	*	*	*	*	*	*

(\*) Vertrouwelijk.

**III.- GESLACHTE DIEREN - ONDERWORPEN AAN DE KEURING EN GESCHIKT VERKLAARD VOOR HET VERBRUIK**  
**3. SLACHTINGEN IN DE PARTICULIERE SLACHTHUIZEN (vervolg) - AANTAL EN GEWICHT VAN DE GESLACHTE DIEREN (kg)**

PERIODEN EN PROVINCIES	Kalveren			Totaal van de runderen		
	Aantal	Levend gewicht	Geslacht gewicht	Aantal	Levend gewicht	Geslacht gewicht
1997	182 794	44 447 180	27 557 259	581 481	300 272 008	184 384 499
1998	200 660	48 154 084	29 855 530	540 830	272 414 641	167 448 238
1999	177 609	46 085 823	28 573 199	491 317	257 429 479	160 136 914
<b>1ste kwartaal 2000</b>						
<b>BELGIE</b>	<b>36 265</b>	<b>9 283 840</b>	<b>5 755 982</b>	<b>120 344</b>	<b>65 811 131</b>	<b>40 902 669</b>
<b>Brussels Hoofdst. Gewest</b>	<b>457</b>	<b>116 992</b>	<b>72 536</b>	<b>7 878</b>	<b>5 100 561</b>	<b>3 158 783</b>
<b>Vlaams Gewest</b>	<b>35 096</b>	<b>8 984 576</b>	<b>5 570 437</b>	<b>102 438</b>	<b>54 216 711</b>	<b>33 683 524</b>
Provincie Antwerpen	29 694	7 601 664	4 713 033	47 671	19 541 484	12 045 590
Provincie Limburg	*	*	*	*	*	*
Provincie Oost-Vlaanderen	56	14 336	8 890	16 120	10 872 402	6 773 026
Provincie Vlaams Brabant	13	3 328	2 063	646	403 771	254 343
Provincie West-Vlaanderen	1 915	490 240	303 946	32 438	21 077 312	13 162 027
<b>Waals Gewest</b>	<b>712</b>	<b>182 272</b>	<b>113 009</b>	<b>10 028</b>	<b>6 493 859</b>	<b>4 060 362</b>
Provincie Waals Brabant	-	-	-	-	-	-
Provincie Henegouwen	52	13 312	8 255	1 289	857 476	541 821
Provincie Luik	578	147 968	91 740	7 107	4 576 145	2 860 142
Provincie Luxemburg	29	7 424	4 603	147	86 814	54 328
Provincie Namen	*	*	*	*	*	*
<b>2de kwartaal 2000</b>						
<b>BELGIE</b>	<b>48 527</b>	<b>12 504 001</b>	<b>7 752 488</b>	<b>124 343</b>	<b>64 292 046</b>	<b>39 936 816</b>
<b>Brussels Hoofdst. Gewest</b>	<b>455</b>	<b>117 244</b>	<b>72 691</b>	<b>7 046</b>	<b>4 639 828</b>	<b>2 877 657</b>
<b>Vlaams Gewest</b>	<b>47 524</b>	<b>12 245 580</b>	<b>7 592 264</b>	<b>108 621</b>	<b>53 954 601</b>	<b>33 493 539</b>
Provincie Antwerpen	33 928	8 742 372	5 420 273	48 816	18 962 459	11 689 854
Provincie Limburg	*	*	*	*	*	*
Provincie Oost-Vlaanderen	50	12 880	7 986	15 436	10 571 097	6 578 068
Provincie Vlaams Brabant	8	2 064	1 280	543	344 869	217 247
Provincie West-Vlaanderen	2 005	516 693	320 352	30 598	19 956 773	12 447 043
<b>Waals Gewest</b>	<b>548</b>	<b>141 177</b>	<b>87 533</b>	<b>8 676</b>	<b>5 697 617</b>	<b>3 565 620</b>
Provincie Waals Brabant	-	-	-	-	-	-
Provincie Henegouwen	44	11 332	7 027	1 148	763 689	482 909
Provincie Luik	434	111 806	69 322	5 890	3 840 344	2 405 326
Provincie Luxemburg	25	6 442	3 995	94	53 048	33 206
Provincie Namen	*	*	*	*	*	*

(\*) Vertrouwelijk.



**III.- GESLACHTE DIEREN - ONDERWORPEN AAN DE KEURING EN GESCHIKT VERKLAARD VOOR HET VERBRUIK**  
**3. SLACHTINGEN IN DE PARTICULIERE SLACHTHUIZEN (vervolg) - AANTAL EN GEWICHT VAN DE GESLACHTE DIEREN (kg)**

PERIODEN EN PROVINCIES	Varkens			Schapen en lammeren		
	Aantal	Levend gewicht	Geslacht gewicht	Aantal	Levend gewicht	Geslacht gewicht
1997	9 209 589	1 063 979 445	851 183 550	93 339	4 110 158	1 849 591
1998	9 051 458	1 056 702 094	845 361 677	82 502	3 540 485	1 593 246
1999	8 155 759	951 660 514	761 328 406	80 170	3 313 034	1 656 533
<b>1ste kwartaal 2000</b>						
<b>BELGIE</b>	<b>2 120 812</b>	<b>250 924 694</b>	<b>200 739 758</b>	<b>21 499</b>	<b>879 288</b>	<b>439 661</b>
<b>Brussels Hoofdst. Gewest</b>	<b>47 119</b>	<b>5 574 757</b>	<b>4 459 806</b>	<b>4 002</b>	<b>166 007</b>	<b>83 004</b>
<b>Vlaams Gewest</b>	<b>1 921 135</b>	<b>227 294 799</b>	<b>181 835 839</b>	<b>16 787</b>	<b>682 833</b>	<b>341 428</b>
Provincie Antwerpen	337 470	39 914 360	31 931 488	8 366	338 525	169 265
Provincie Limburg	*	*	*	*	*	*
Provincie Oost-Vlaanderen	328 550	38 878 282	31 102 627	1 185	51 576	25 791
Provincie Vlaams Brabant	6 884	814 702	651 762	5 985	239 158	119 580
Provincie West-Vlaanderen	1 248 063	147 667 631	118 134 103	1 194	51 123	25 566
<b>Waals Gewest</b>	<b>152 558</b>	<b>18 055 138</b>	<b>14 444 113</b>	<b>710</b>	<b>30 448</b>	<b>15 229</b>
Provincie Waals Brabant	-	-	-	-	-	-
Provincie Henegouwen	715	85 409	68 328	259	10 902	5 452
Provincie Luik	151 570	17 937 455	14 349 966	443	19 202	9 604
Provincie Luxemburg	273	32 274	25 819	3	129	65
Provincie Namen	*	*	*	*	*	*
<b>2de kwartaal 2000</b>						
<b>BELGIE</b>	<b>2 199 527</b>	<b>256 582 234</b>	<b>205 265 790</b>	<b>23 805</b>	<b>983 698</b>	<b>491 849</b>
<b>Brussels Hoofdst. Gewest</b>	<b>45 328</b>	<b>5 279 462</b>	<b>4 223 569</b>	<b>3 560</b>	<b>147 234</b>	<b>73 617</b>
<b>Vlaams Gewest</b>	<b>1 890 427</b>	<b>220 294 630</b>	<b>176 235 706</b>	<b>19 206</b>	<b>791 944</b>	<b>395 972</b>
Provincie Antwerpen	337 390	39 320 802	31 456 642	10 657	437 260	218 630
Provincie Limburg	*	*	*	*	*	*
Provincie Oost-Vlaanderen	311 399	36 291 114	29 032 891	922	40 568	20 284
Provincie Vlaams Brabant	5 934	693 192	554 554	6 375	259 626	129 813
Provincie West-Vlaanderen	1 235 704	143 989 522	115 191 619	1 026	44 546	22 273
<b>Waals Gewest</b>	<b>263 772</b>	<b>31 008 142</b>	<b>24 806 515</b>	<b>1 039</b>	<b>44 520</b>	<b>22 260</b>
Provincie Waals Brabant	-	-	-	-	-	-
Provincie Henegouwen	124 661	14 768 541	11 814 833	457	19 192	9 596
Provincie Luik	138 923	16 217 513	12 974 011	467	20 304	10 152
Provincie Luxemburg	188	22 088	17 671	24	1 020	510
Provincie Namen	*	*	*	*	*	*

(\*) Vertrouwelijk.

**III.- GESLACHTE DIEREN - ONDERWORPEN AAN DE KEURING EN GESCHIKT VERKLAARD VOOR HET VERBRUIK**  
**3. SLACHTINGEN IN DE PARTICULIERE SLACHTHUIZEN (vervolg) - AANTAL EN GEWICHT VAN DE GESLACHTE DIEREN (kg)**

PERIODEN EN PROVINCIES	Geiten en geitjes			Veulens		
	Aantal	Levend gewicht	Geslacht gewicht	Aantal	Levend gewicht	Geslacht gewicht
1997	2 114	95 252	40 960	622	193 283	115 971
1998	1 416	65 533	28 179	436	122 790	73 673
1999	994	44 642	22 325	401	110 143	66 086
<b>1ste kwartaal 2000</b>						
<b>BELGIE</b>	<b>172</b>	<b>6 350</b>	<b>3 176</b>	<b>52</b>	<b>13 658</b>	<b>8 193</b>
<b>Brussels Hoofdst. Gewest</b>	<b>169</b>	<b>6 239</b>	<b>3 120</b>	-	-	-
<b>Vlaams Gewest</b>	<b>3</b>	<b>111</b>	<b>56</b>	<b>39</b>	<b>10 236</b>	<b>6 140</b>
Provincie Antwerpen	-	-	-	10	2 570	1 542
Provincie Limburg	*	*	*	*	*	*
Provincie Oost-Vlaanderen	3	111	56	12	3 189	1 913
Provincie Vlaams Brabant	-	-	-	-	-	-
Provincie West-Vlaanderen	-	-	-	16	4 220	2 531
<b>Waals Gewest</b>	-	-	-	<b>13</b>	<b>3 422</b>	<b>2 053</b>
Provincie Waals Brabant	-	-	-	-	-	-
Provincie Henegouwen	-	-	-	-	-	-
Provincie Luik	-	-	-	13	3 422	2 053
Provincie Luxemburg	-	-	-	-	-	-
Provincie Namen	*	*	*	*	*	*
<b>2de kwartaal 2000</b>						
<b>BELGIE</b>	<b>442</b>	<b>19 482</b>	<b>9 741</b>	<b>42</b>	<b>10 728</b>	<b>6 436</b>
<b>Brussels Hoofdst. Gewest</b>	<b>413</b>	<b>18 308</b>	<b>9 154</b>	-	-	-
<b>Vlaams Gewest</b>	<b>27</b>	<b>1 102</b>	<b>551</b>	<b>30</b>	<b>7 665</b>	<b>4 598</b>
Provincie Antwerpen	-	-	-	-	-	-
Provincie Limburg	*	*	*	*	*	*
Provincie Oost-Vlaanderen	16	596	298	12	3 063	1 837
Provincie Vlaams Brabant	3	138	69	-	-	-
Provincie West-Vlaanderen	8	368	184	18	4 602	2 761
<b>Waals Gewest</b>	<b>2</b>	<b>72</b>	<b>36</b>	<b>12</b>	<b>3 063</b>	<b>1 838</b>
Provincie Waals Brabant	-	-	-	-	-	-
Provincie Henegouwen	2	72	36	3	774	464
Provincie Luik	-	-	-	8	2 038	1 223
Provincie Luxemburg	-	-	-	-	-	-
Provincie Namen	*	*	*	*	*	*

(\*) Vertrouwelijk.

**III.- GESLACHTE DIEREN - ONDERWORPEN AAN DE KEURING EN GESCHIKT VERKLAARD VOOR HET VERBRUIK**  
**3. SLACHTINGEN IN DE PARTICULIERE SLACHTHUIZEN (vervolg) - AANTAL EN GEWICHT VAN DE GESLACHTE DIEREN (kg)**

PERIODEN EN PROVINCIES	Andere paarden			Totaal van al de dieren		
	Aantal	Levend gewicht	Geslacht gewicht	Aantal	Levend gewicht	Geslacht gewicht
1997	12 456	6 133 150	3 679 900	9 899 601	1 374 783 296	1 041 254 471
1998	12 686	6 215 482	3 729 291	9 689 328	1 339 061 025	1 018 234 304
1999	13 054	6 594 264	3 956 562	8 741 695	1 219 152 076	927 166 826
<b>1ste kwartaal 2000</b>						
<b>BELGIE</b>	<b>4 124</b>	<b>2 057 932</b>	<b>1 234 760</b>	<b>2 267 003</b>	<b>319 693 053</b>	<b>243 328 217</b>
<b>Brussels Hoofdst. Gewest</b>	<b>676</b>	<b>337 454</b>	<b>202 473</b>	<b>59 844</b>	<b>11 185 018</b>	<b>7 907 186</b>
<b>Vlaams Gewest</b>	<b>3 291</b>	<b>1 642 113</b>	<b>985 266</b>	<b>2 043 693</b>	<b>283 846 803</b>	<b>216 852 253</b>
Provincie Antwerpen	25	12 503	7 502	393 542	59 809 442	44 155 387
Provincie Limburg	*	*	*	*	*	*
Provincie Oost-Vlaanderen	185	92 341	55 404	346 055	49 897 901	37 958 817
Provincie Vlaams Brabant	6	3 006	1 803	13 521	1 460 637	1 027 488
Provincie West-Vlaanderen	3 071	1 532 251	919 350	1 284 782	170 332 537	132 243 577
<b>Waals Gewest</b>	<b>157</b>	<b>78 365</b>	<b>47 021</b>	<b>163 466</b>	<b>24 661 232</b>	<b>18 568 778</b>
Provincie Waals Brabant	-	-	-	-	-	-
Provincie Henegouwen	144	71 874	43 126	2 407	1 025 661	658 727
Provincie Luik	12	5 994	3 597	159 145	22 542 218	17 225 362
Provincie Luxemburg	-	-	-	423	119 217	80 212
Provincie Namen	*	*	*	*	*	*
<b>2de kwartaal 2000</b>						
<b>BELGIE</b>	<b>4 000</b>	<b>1 971 048</b>	<b>1 182 630</b>	<b>2 352 159</b>	<b>323 859 236</b>	<b>246 893 262</b>
<b>Brussels Hoofdst. Gewest</b>	<b>493</b>	<b>242 819</b>	<b>145 691</b>	<b>56 840</b>	<b>10 327 651</b>	<b>7 329 688</b>
<b>Vlaams Gewest</b>	<b>3 378</b>	<b>1 665 042</b>	<b>999 027</b>	<b>2 021 689</b>	<b>276 714 984</b>	<b>211 129 393</b>
Provincie Antwerpen	29	14 425	8 655	396 892	58 734 946	43 373 781
Provincie Limburg	*	*	*	*	*	*
Provincie Oost-Vlaanderen	148	73 112	43 867	327 933	46 979 550	35 677 245
Provincie Vlaams Brabant	2	966	580	12 857	1 298 791	902 263
Provincie West-Vlaanderen	3 199	1 576 539	945 925	1 270 553	165 572 350	128 609 805
<b>Waals Gewest</b>	<b>129</b>	<b>63 187</b>	<b>37 912</b>	<b>273 630</b>	<b>36 816 601</b>	<b>28 434 181</b>
Provincie Waals Brabant	-	-	-	-	-	-
Provincie Henegouwen	116	56 757	34 054	126 387	15 609 025	12 341 892
Provincie Luik	13	6 430	3 858	145 301	20 086 629	15 394 570
Provincie Luxemburg	-	-	-	306	76 156	51 387
Provincie Namen	*	*	*	*	*	*

(\*) Vertrouwelijk.

**III.- GESLACHTE DIEREN - ONDERWORPEN AAN DE KEURING EN GESCHIKT VERKLAARD VOOR HET VERBRUIK**

**4. SLACHTINGEN IN DE PRIVATE SLACHTERIJEN - AANTAL EN GEWICHT VAN DE GESLACHTE DIEREN (kg)**

PERIODEN EN PROVINCIES	Ossen			Stieren		
	Aantal	Levend gewicht	Geslacht gewicht	Aantal	Levend gewicht	Geslacht gewicht
1997	326	195 195	121 019	922	605 718	381 600
1998	254	156 156	96 820	744	501 540	315 965
1999	240	152 636	94 634	705	483 937	309 728
<b>1ste kwartaal 2000</b>						
<b>BELGIE</b>	<b>57</b>	<b>37 920</b>	<b>23 511</b>	<b>185</b>	<b>130 551</b>	<b>83 549</b>
<b>Brussels Hoofdst. Gewest</b>	-	-	-	-	-	-
<b>Vlaams Gewest</b>	<b>6</b>	<b>4 005</b>	<b>2 484</b>	<b>54</b>	<b>37 954</b>	<b>24 290</b>
Provincie Antwerpen	-	-	-	-	-	-
Provincie Limburg	-	-	-	9	6 292	4 027
Provincie Oost-Vlaanderen	6	4 005	2 484	9	6 349	4 063
Provincie Vlaams Brabant	-	-	-	11	7 714	4 937
Provincie West-Vlaanderen	-	-	-	25	17 599	11 263
<b>Waals Gewest</b>	<b>51</b>	<b>33 915</b>	<b>21 027</b>	<b>131</b>	<b>92 597</b>	<b>59 259</b>
Provincie Waals Brabant	-	-	-	6	4 224	2 702
Provincie Henegouwen	36	23 910	14 824	99	69 932	44 755
Provincie Luik	-	-	-	-	-	-
Provincie Luxemburg	14	9 352	5 798	21	14 887	9 528
Provincie Namen	1	653	405	5	3 554	2 274
<b>2de kwartaal 2000</b>						
<b>BELGIE</b>	<b>27</b>	<b>19 793</b>	<b>12 272</b>	<b>83</b>	<b>56 835</b>	<b>36 378</b>
<b>Brussels Hoofdst. Gewest</b>	-	-	-	-	-	-
<b>Vlaams Gewest</b>	<b>7</b>	<b>5 101</b>	<b>3 163</b>	<b>37</b>	<b>25 339</b>	<b>16 219</b>
Provincie Antwerpen	-	-	-	8	5 468	3 500
Provincie Limburg	-	-	-	2	1 367	875
Provincie Oost-Vlaanderen	6	4 378	2 715	7	4 790	3 066
Provincie Vlaams Brabant	-	-	-	2	1 367	875
Provincie West-Vlaanderen	1	723	448	18	12 347	7 903
<b>Waals Gewest</b>	<b>20</b>	<b>14 692</b>	<b>9 109</b>	<b>46</b>	<b>31 496</b>	<b>20 159</b>
Provincie Waals Brabant	-	-	-	2	1 367	875
Provincie Henegouwen	20	14 692	9 109	8	5 490	3 514
Provincie Luik	-	-	-	12	8 213	5 257
Provincie Luxemburg	-	-	-	21	14 392	9 211
Provincie Namen	-	-	-	3	2 034	1 302

**III.- GESLACHTE DIEREN - ONDERWORPEN AAN DE KEURING EN GESCHIKT VERKLAARD VOOR HET VERBRUIK**  
**4. SLACHTINGEN IN DE PRIVATE SLACHTERIJEN (vervolg) - AANTAL EN GEWICHT VAN DE GESLACHTE DIEREN (kg)**

PERIODEN EN PROVINCIES	Koeien			Vaarzen		
	Aantal	Levend gewicht	Geslacht gewicht	Aantal	Levend gewicht	Geslacht gewicht
1997	1 049	674 030	404 424	1 333	796 115	501 550
1998	1 059	687 233	412 342	1 005	623 486	392 810
1999	831	554 249	338 092	914	582 952	367 272
<b>1ste kwartaal 2000</b>						
<b>BELGIE</b>	<b>246</b>	<b>161 376</b>	<b>98 439</b>	<b>254</b>	<b>160 776</b>	<b>101 289</b>
<b>Brussels Hoofdst. Gewest</b>	-	-	-	-	-	-
<b>Vlaams Gewest</b>	<b>138</b>	<b>91 014</b>	<b>55 517</b>	<b>210</b>	<b>132 908</b>	<b>83 731</b>
Provincie Antwerpen	2	1 335	814	-	-	-
Provincie Limburg	7	4 677	2 853	10	6 358	4 005
Provincie Oost-Vlaanderen	50	32 994	20 125	49	31 013	19 538
Provincie Vlaams Brabant	49	32 322	19 717	8	5 058	3 186
Provincie West-Vlaanderen	30	19 686	12 008	143	90 479	57 002
<b>Waals Gewest</b>	<b>108</b>	<b>70 362</b>	<b>42 922</b>	<b>44</b>	<b>27 868</b>	<b>17 558</b>
Provincie Waals Brabant	-	-	-	4	2 522	1 589
Provincie Henegouwen	76	49 392	30 130	39	24 715	15 571
Provincie Luik	-	-	-	-	-	-
Provincie Luxemburg	10	6 582	4 015	-	-	-
Provincie Namen	22	14 388	8 777	1	631	398
<b>2de kwartaal 2000</b>						
<b>BELGIE</b>	<b>131</b>	<b>89 793</b>	<b>54 781</b>	<b>195</b>	<b>125 080</b>	<b>78 803</b>
<b>Brussels Hoofdst. Gewest</b>	-	-	-	-	-	-
<b>Vlaams Gewest</b>	<b>78</b>	<b>53 342</b>	<b>32 543</b>	<b>151</b>	<b>97 105</b>	<b>61 176</b>
Provincie Antwerpen	14	9 558	5 830	3	1 916	1 207
Provincie Limburg	3	2 041	1 246	14	9 207	5 801
Provincie Oost-Vlaanderen	26	17 804	10 862	23	14 919	9 398
Provincie Vlaams Brabant	17	11 633	7 098	5	3 210	2 023
Provincie West-Vlaanderen	18	12 306	7 507	106	67 853	42 747
<b>Waals Gewest</b>	<b>53</b>	<b>36 451</b>	<b>22 238</b>	<b>44</b>	<b>27 975</b>	<b>17 627</b>
Provincie Waals Brabant	1	675	412	4	2 481	1 563
Provincie Henegouwen	18	12 404	7 568	39	24 872	15 672
Provincie Luik	1	691	422	-	-	-
Provincie Luxemburg	29	19 905	12 143	-	-	-
Provincie Namen	4	2 776	1 693	1	622	392

**III.- GESLACHTE DIEREN - ONDERWORPEN AAN DE KEURING EN GESCHIKT VERKLAARD VOOR HET VERBRUIK**  
**4. SLACHTINGEN IN DE PRIVATE SLACHTERIJEN (vervolg) - AANTAL EN GEWICHT VAN DE GESLACHTE DIEREN (kg)**

PERIODEN EN PROVINCIES	Kalveren			Totaal van de runderen		
	Aantal	Levend gewicht	Geslacht gewicht	Aantal	Levend gewicht	Geslacht gewicht
1997	348	84 529	52 408	3 978	2 355 587	1 461 001
1998	272	66 124	40 989	3 334	2 034 539	1 258 926
1999	218	56 810	35 214	2 908	1 830 584	1 144 940
<b>1ste kwartaal 2000</b>						
<b>BELGIE</b>	<b>38</b>	<b>9 728</b>	<b>6 033</b>	<b>780</b>	<b>500 351</b>	<b>312 821</b>
<b>Brussels Hoofdst. Gewest</b>	-	-	-	-	-	-
<b>Vlaams Gewest</b>	<b>14</b>	<b>3 584</b>	<b>2 223</b>	<b>422</b>	<b>269 465</b>	<b>168 245</b>
Provincie Antwerpen	-	-	-	2	1 335	814
Provincie Limburg	1	256	159	27	17 583	11 044
Provincie Oost-Vlaanderen	-	-	-	114	74 361	46 210
Provincie Vlaams Brabant	1	256	159	69	45 350	27 999
Provincie West-Vlaanderen	12	3 072	1 905	210	130 836	82 178
<b>Waals Gewest</b>	<b>24</b>	<b>6 144</b>	<b>3 810</b>	<b>358</b>	<b>230 886</b>	<b>144 576</b>
Provincie Waals Brabant	1	256	159	11	7 002	4 450
Provincie Henegouwen	8	2 048	1 270	258	169 997	106 550
Provincie Luik	-	-	-	-	-	-
Provincie Luxemburg	15	3 840	2 381	60	34 661	21 722
Provincie Namen	-	-	-	29	19 226	11 854
<b>2de kwartaal 2000</b>						
<b>BELGIE</b>	<b>46</b>	<b>11 853</b>	<b>7 349</b>	<b>482</b>	<b>303 354</b>	<b>189 583</b>
<b>Brussels Hoofdst. Gewest</b>	-	-	-	-	-	-
<b>Vlaams Gewest</b>	<b>17</b>	<b>4 382</b>	<b>2 717</b>	<b>290</b>	<b>185 269</b>	<b>115 818</b>
Provincie Antwerpen	2	516	320	27	17 458	10 857
Provincie Limburg	-	-	-	19	12 615	7 922
Provincie Oost-Vlaanderen	1	258	160	63	42 149	26 201
Provincie Vlaams Brabant	2	516	320	26	16 726	10 316
Provincie West-Vlaanderen	12	3 092	1 917	155	96 321	60 522
<b>Waals Gewest</b>	<b>29</b>	<b>7 471</b>	<b>4 632</b>	<b>192</b>	<b>118 085</b>	<b>73 765</b>
Provincie Waals Brabant	-	-	-	7	4 523	2 850
Provincie Henegouwen	25	6 441	3 994	110	63 899	39 857
Provincie Luik	3	773	479	16	9 677	6 158
Provincie Luxemburg	1	257	159	51	34 554	21 513
Provincie Namen	-	-	-	8	5 432	3 387

**III.- GESLACHTE DIEREN - ONDERWORPEN AAN DE KEURING EN GESCHIKT VERKLAARD VOOR HET VERBRUIK**  
**4. SLACHTINGEN IN DE PRIVATE SLACHTERIJEN (vervolg) - AANTAL EN GEWICHT VAN DE GESLACHTE DIEREN (kg)**

PERIODEN EN PROVINCIES	Varkens			Schapen en lammeren		
	Aantal	Levend gewicht	Geslacht gewicht	Aantal	Levend gewicht	Geslacht gewicht
1997	8 199	947 391	757 921	669	29 709	13 375
1998	7 481	872 273	697 816	655	28 486	12 826
1999	6 715	785 630	628 510	636	26 930	13 470
<b>1ste kwartaal 2000</b>						
<b>BELGIE</b>	<b>1 146</b>	<b>135 786</b>	<b>108 630</b>	<b>401</b>	<b>17 422</b>	<b>8 714</b>
<b>Brussels Hoofdst. Gewest</b>	-	-	-	-	-	-
<b>Vlaams Gewest</b>	<b>678</b>	<b>80 309</b>	<b>64 250</b>	<b>75</b>	<b>3 168</b>	<b>1 585</b>
Provincie Antwerpen	-	-	-	-	-	-
Provincie Limburg	14	1 650	1 320	-	-	-
Provincie Oost-Vlaanderen	335	39 689	31 752	59	2 548	1 275
Provincie Vlaams Brabant	87	10 321	8 258	-	-	-
Provincie West-Vlaanderen	242	28 649	22 920	16	620	310
<b>Waals Gewest</b>	<b>468</b>	<b>55 477</b>	<b>44 380</b>	<b>326</b>	<b>14 254</b>	<b>7 129</b>
Provincie Waals Brabant	1	116	93	13	572	286
Provincie Henegouwen	397	47 063	37 649	312	13 641	6 822
Provincie Luik	-	-	-	-	-	-
Provincie Luxemburg	67	7 935	6 348	1	41	21
Provincie Namen	3	363	290	-	-	-
<b>2de kwartaal 2000</b>						
<b>BELGIE</b>	<b>1 279</b>	<b>148 750</b>	<b>119 002</b>	<b>82</b>	<b>3 436</b>	<b>1 718</b>
<b>Brussels Hoofdst. Gewest</b>	-	-	-	-	-	-
<b>Vlaams Gewest</b>	<b>520</b>	<b>60 503</b>	<b>48 403</b>	<b>34</b>	<b>1 468</b>	<b>734</b>
Provincie Antwerpen	9	1 048	839	2	88	44
Provincie Limburg	12	1 396	1 117	-	-	-
Provincie Oost-Vlaanderen	247	28 734	22 987	26	1 140	570
Provincie Vlaams Brabant	25	2 877	2 302	-	-	-
Provincie West-Vlaanderen	227	26 448	21 158	6	240	120
<b>Waals Gewest</b>	<b>759</b>	<b>88 247</b>	<b>70 599</b>	<b>48</b>	<b>1 968</b>	<b>984</b>
Provincie Waals Brabant	3	343	274	-	-	-
Provincie Henegouwen	294	34 201	27 361	32	1 318	659
Provincie Luik	338	39 199	31 360	5	200	100
Provincie Luxemburg	86	10 032	8 026	9	366	183
Provincie Namen	38	4 472	3 578	2	84	42

**III.- GESLACHTE DIEREN - ONDERWORPEN AAN DE KEURING EN GESCHIKT VERKLAARD VOOR HET VERBRUIK**

**4. SLACHTINGEN IN DE PRIVATE SLACHTERIJEN (vervolg) - AANTAL EN GEWICHT VAN DE GESLACHTE DIEREN (kg)**

PERIODEN EN PROVINCIES	Geiten en geitjes			Veulens		
	Aantal	Levend gewicht	Geslacht gewicht	Aantal	Levend gewicht	Geslacht gewicht
1997	-	-	-	5	1 297	778
1998	5	230	99	8	2 245	1 346
1999	5	230	115	5	1 357	814
<b>1ste kwartaal 2000</b>						
<b>BELGIE</b>	<b>2</b>	<b>75</b>	<b>38</b>	<b>1</b>	<b>272</b>	<b>163</b>
<b>Brussels Hoofdst. Gewest</b>	-	-	-	-	-	-
<b>Vlaams Gewest</b>	-	-	-	-	-	-
Provincie Antwerpen	-	-	-	-	-	-
Provincie Limburg	-	-	-	-	-	-
Provincie Oost-Vlaanderen	-	-	-	-	-	-
Provincie Vlaams Brabant	-	-	-	-	-	-
Provincie West-Vlaanderen	-	-	-	-	-	-
<b>Waals Gewest</b>	<b>2</b>	<b>75</b>	<b>38</b>	<b>1</b>	<b>272</b>	<b>163</b>
Provincie Waals Brabant	-	-	-	-	-	-
Provincie Henegouwen	2	75	38	1	272	163
Provincie Luik	-	-	-	-	-	-
Provincie Luxemburg	-	-	-	-	-	-
Provincie Namen	-	-	-	-	-	-
<b>2de kwartaal 2000</b>						
<b>BELGIE</b>	-	-	-	-	-	-
<b>Brussels Hoofdst. Gewest</b>	-	-	-	-	-	-
<b>Vlaams Gewest</b>	-	-	-	-	-	-
Provincie Antwerpen	-	-	-	-	-	-
Provincie Limburg	-	-	-	-	-	-
Provincie Oost-Vlaanderen	-	-	-	-	-	-
Provincie Vlaams Brabant	-	-	-	-	-	-
Provincie West-Vlaanderen	-	-	-	-	-	-
<b>Waals Gewest</b>	-	-	-	-	-	-
Provincie Waals Brabant	-	-	-	-	-	-
Provincie Henegouwen	-	-	-	-	-	-
Provincie Luik	-	-	-	-	-	-
Provincie Luxemburg	-	-	-	-	-	-
Provincie Namen	-	-	-	-	-	-



**III.- GESLACHTE DIEREN - ONDERWORPEN AAN DE KEURING EN GESCHIKT VERKLAARD VOOR HET VERBRUIK**  
**4. SLACHTINGEN IN DE PRIVATE SLACHTERIJEN (vervolg) - AANTAL EN GEWICHT VAN DE GESLACHTE DIEREN (kg)**

PERIODEN EN PROVINCIES	Andere paarden			Totaal van al de dieren		
	Aantal	Levend gewicht	Geslacht gewicht	Aantal	Levend gewicht	Geslacht gewicht
1997	7	3 462	2 078	12 858	3 337 446	2 235 153
1998	6	2 931	1 758	11 489	2 940 704	1 972 771
1999	8	4 071	2 441	10 277	2 648 802	1 790 290
<b>1ste kwartaal 2000</b>						
<b>BELGIE</b>	<b>1</b>	<b>497</b>	<b>298</b>	<b>2 331</b>	<b>654 403</b>	<b>430 664</b>
<b>Brussels Hoofdst. Gewest</b>	-	-	-	-	-	-
<b>Vlaams Gewest</b>	<b>1</b>	<b>497</b>	<b>298</b>	<b>1 176</b>	<b>353 439</b>	<b>234 378</b>
Provincie Antwerpen	-	-	-	2	1 335	814
Provincie Limburg	-	-	-	41	19 233	12 364
Provincie Oost-Vlaanderen	-	-	-	508	116 598	79 237
Provincie Vlaams Brabant	1	497	298	157	56 168	36 555
Provincie West-Vlaanderen	-	-	-	468	160 105	105 408
<b>Waals Gewest</b>	-	-	-	<b>1 155</b>	<b>300 964</b>	<b>196 286</b>
Provincie Waals Brabant	-	-	-	25	7 690	4 829
Provincie Henegouwen	-	-	-	970	231 048	151 222
Provincie Luik	-	-	-	-	-	-
Provincie Luxemburg	-	-	-	128	42 637	28 091
Provincie Namen	-	-	-	32	19 589	12 144
<b>2de kwartaal 2000</b>						
<b>BELGIE</b>	<b>2</b>	<b>966</b>	<b>580</b>	<b>1 845</b>	<b>456 506</b>	<b>310 883</b>
<b>Brussels Hoofdst. Gewest</b>	-	-	-	-	-	-
<b>Vlaams Gewest</b>	<b>1</b>	<b>483</b>	<b>290</b>	<b>845</b>	<b>247 723</b>	<b>165 245</b>
Provincie Antwerpen	-	-	-	38	18 594	11 740
Provincie Limburg	-	-	-	31	14 011	9 039
Provincie Oost-Vlaanderen	1	483	290	337	72 506	50 048
Provincie Vlaams Brabant	-	-	-	51	19 603	12 618
Provincie West-Vlaanderen	-	-	-	388	123 009	81 800
<b>Waals Gewest</b>	<b>1</b>	<b>483</b>	<b>290</b>	<b>1 000</b>	<b>208 783</b>	<b>145 638</b>
Provincie Waals Brabant	-	-	-	10	4 866	3 124
Provincie Henegouwen	1	483	290	437	99 901	68 167
Provincie Luik	-	-	-	359	49 076	37 618
Provincie Luxemburg	-	-	-	146	44 952	29 722
Provincie Namen	-	-	-	48	9 988	7 007

**III.- GESLACHTE DIEREN - ONDERWORPEN AAN DE KEURING EN GESCHIKT VERKLAARD VOOR HET VERBRUIK**  
**5. NOODSLACHTINGEN - AANTAL EN GEWICHT VAN DE GESLACHTE DIEREN (kg)**

PERIODEN EN PROVINCIES	Ossen			Stieren		
	Aantal	Levend gewicht	Geslacht gewicht	Aantal	Levend gewicht	Geslacht gewicht
1997	111	66 599	41 292	1 095	718 777	452 834
1998	83	51 016	31 628	737	499 918	314 941
1999	38	24 126	14 958	451	311 792	199 547
<b>1ste kwartaal 2000</b>						
<b>BELGIE</b>	<b>2</b>	<b>1 291</b>	<b>801</b>	<b>128</b>	<b>90 063</b>	<b>57 638</b>
<b>Brussels Hoofdst. Gewest</b>	-	-	-	-	-	-
<b>Vlaams Gewest</b>	-	-	-	<b>88</b>	<b>61 866</b>	<b>39 593</b>
Provincie Antwerpen	-	-	-	2	1 404	899
Provincie Limburg	-	-	-	6	4 275	2 735
Provincie Oost-Vlaanderen	-	-	-	27	18 931	12 115
Provincie Vlaams Brabant	-	-	-	-	-	-
Provincie West-Vlaanderen	-	-	-	53	37 256	23 844
<b>Waals Gewest</b>	<b>2</b>	<b>1 291</b>	<b>801</b>	<b>40</b>	<b>28 197</b>	<b>18 045</b>
Provincie Waals Brabant	-	-	-	-	-	-
Provincie Henegouwen	2	1 291	801	21	14 765	9 449
Provincie Luik	-	-	-	9	6 343	4 060
Provincie Luxemburg	-	-	-	2	1 423	910
Provincie Namen	-	-	-	8	5 666	3 626
<b>2de kwartaal 2000</b>						
<b>BELGIE</b>	<b>4</b>	<b>2 964</b>	<b>1 838</b>	<b>168</b>	<b>115 004</b>	<b>73 610</b>
<b>Brussels Hoofdst. Gewest</b>	-	-	-	<b>3</b>	<b>2 034</b>	<b>1 302</b>
<b>Vlaams Gewest</b>	-	-	-	<b>111</b>	<b>75 995</b>	<b>48 641</b>
Provincie Antwerpen	-	-	-	1	689	441
Provincie Limburg	-	-	-	6	4 090	2 618
Provincie Oost-Vlaanderen	-	-	-	22	15 048	9 632
Provincie Vlaams Brabant	-	-	-	-	-	-
Provincie West-Vlaanderen	-	-	-	82	56 168	35 950
<b>Waals Gewest</b>	<b>4</b>	<b>2 964</b>	<b>1 838</b>	<b>54</b>	<b>36 975</b>	<b>23 667</b>
Provincie Waals Brabant	-	-	-	-	-	-
Provincie Henegouwen	4	2 964	1 838	38	26 039	16 667
Provincie Luik	-	-	-	8	5 468	3 500
Provincie Luxemburg	-	-	-	3	2 056	1 316
Provincie Namen	-	-	-	5	3 412	2 184

**III.- GESLACHTE DIEREN - ONDERWORPEN AAN DE KEURING EN GESCHIKT VERKLAARD VOOR HET VERBRUIK**  
**5. NOODSLACHTINGEN (vervolg) - AANTAL EN GEWICHT VAN DE GESLACHTE DIEREN (kg)**

PERIODEN EN PROVINCIES	Koeien			Vaarzen		
	Aantal	Levend gewicht	Geslacht gewicht	Aantal	Levend gewicht	Geslacht gewicht
1997	2 217	1 422 011	853 206	463	276 285	174 052
1998	1 384	907 364	544 415	312	194 246	122 381
1999	728	486 741	296 913	160	101 907	64 201
<b>1ste kwartaal 2000</b>						
<b>BELGIE</b>	<b>334</b>	<b>219 792</b>	<b>134 071</b>	<b>36</b>	<b>22 816</b>	<b>14 374</b>
<b>Brussels Hoofdst. Gewest</b>	<b>4</b>	<b>2 667</b>	<b>1 627</b>	<b>-</b>	<b>-</b>	<b>-</b>
<b>Vlaams Gewest</b>	<b>275</b>	<b>180 879</b>	<b>110 336</b>	<b>24</b>	<b>15 204</b>	<b>9 578</b>
Provincie Antwerpen	46	30 375	18 529	-	-	-
Provincie Limburg	6	3 951	2 410	-	-	-
Provincie Oost-Vlaanderen	46	30 333	18 504	3	1 899	1 196
Provincie Vlaams Brabant	-	-	-	-	-	-
Provincie West-Vlaanderen	177	116 220	70 893	21	13 305	8 382
<b>Waals Gewest</b>	<b>55</b>	<b>36 246</b>	<b>22 108</b>	<b>12</b>	<b>7 612</b>	<b>4 796</b>
Provincie Waals Brabant	-	-	-	-	-	-
Provincie Henegouwen	19	12 591	7 680	9	5 713	3 600
Provincie Luik	14	9 228	5 629	1	645	406
Provincie Luxemburg	4	2 568	1 566	-	-	-
Provincie Namen	18	11 859	7 233	2	1 254	790
<b>2de kwartaal 2000</b>						
<b>BELGIE</b>	<b>271</b>	<b>185 873</b>	<b>113 392</b>	<b>53</b>	<b>33 993</b>	<b>21 417</b>
<b>Brussels Hoofdst. Gewest</b>	<b>6</b>	<b>4 098</b>	<b>2 500</b>	<b>-</b>	<b>-</b>	<b>-</b>
<b>Vlaams Gewest</b>	<b>236</b>	<b>161 940</b>	<b>98 789</b>	<b>36</b>	<b>23 084</b>	<b>14 543</b>
Provincie Antwerpen	19	13 035	7 953	-	-	-
Provincie Limburg	7	4 773	2 913	3	1 916	1 207
Provincie Oost-Vlaanderen	54	36 954	22 543	9	5 762	3 630
Provincie Vlaams Brabant	2	1 394	850	-	-	-
Provincie West-Vlaanderen	154	105 784	64 530	24	15 406	9 706
<b>Waals Gewest</b>	<b>29</b>	<b>19 835</b>	<b>12 103</b>	<b>17</b>	<b>10 909</b>	<b>6 874</b>
Provincie Waals Brabant	-	-	-	-	-	-
Provincie Henegouwen	15	10 255	6 258	14	8 872	5 590
Provincie Luik	1	675	412	1	679	428
Provincie Luxemburg	1	691	422	1	679	428
Provincie Namen	12	8 214	5 011	1	679	428

**III.- GESLACHTE DIEREN - ONDERWORPEN AAN DE KEURING EN GESCHIKT VERKLAARD VOOR HET VERBRUIK**  
**5. NOODSLACHTINGEN (vervolg) - AANTAL EN GEWICHT VAN DE GESLACHTE DIEREN (kg)**

PERIODEN EN PROVINCIES	Kalveren			Totaal van de runderen		
	Aantal	Levend gewicht	Geslacht gewicht	Aantal	Levend gewicht	Geslacht gewicht
1997	848	206 593	128 088	4 734	2 690 265	1 649 472
1998	313	75 282	46 665	2 829	1 727 826	1 060 030
1999	399	104 411	64 729	1 776	1 028 977	640 348
<b>1ste kwartaal 2000</b>						
<b>BELGIE</b>	<b>54</b>	<b>13 824</b>	<b>8 571</b>	<b>554</b>	<b>347 786</b>	<b>215 455</b>
<b>Brussels Hoofdst. Gewest</b>	-	-	-	<b>4</b>	<b>2 667</b>	<b>1 627</b>
<b>Vlaams Gewest</b>	<b>49</b>	<b>12 544</b>	<b>7 776</b>	<b>436</b>	<b>270 493</b>	<b>167 283</b>
Provincie Antwerpen	39	9 984	6 190	87	41 763	25 618
Provincie Limburg	2	512	317	14	8 738	5 462
Provincie Oost-Vlaanderen	3	768	476	79	51 931	32 291
Provincie Vlaams Brabant	-	-	-	-	-	-
Provincie West-Vlaanderen	5	1 280	793	256	168 061	103 912
<b>Waals Gewest</b>	<b>5</b>	<b>1 280</b>	<b>795</b>	<b>114</b>	<b>74 626</b>	<b>46 545</b>
Provincie Waals Brabant	-	-	-	-	-	-
Provincie Henegouwen	2	512	318	53	34 872	21 848
Provincie Luik	-	-	-	24	16 216	10 095
Provincie Luxemburg	1	256	159	7	4 247	2 635
Provincie Namen	2	512	318	30	19 291	11 967
<b>2de kwartaal 2000</b>						
<b>BELGIE</b>	<b>126</b>	<b>32 470</b>	<b>20 132</b>	<b>622</b>	<b>370 304</b>	<b>230 389</b>
<b>Brussels Hoofdst. Gewest</b>	-	-	-	<b>9</b>	<b>6 132</b>	<b>3 802</b>
<b>Vlaams Gewest</b>	<b>111</b>	<b>28 607</b>	<b>17 736</b>	<b>494</b>	<b>289 626</b>	<b>179 709</b>
Provincie Antwerpen	78	20 097	12 460	98	33 821	20 854
Provincie Limburg	14	3 611	2 239	30	14 390	8 977
Provincie Oost-Vlaanderen	6	1 547	959	91	59 311	36 764
Provincie Vlaams Brabant	-	-	-	2	1 394	850
Provincie West-Vlaanderen	13	3 352	2 078	273	180 710	112 264
<b>Waals Gewest</b>	<b>15</b>	<b>3 863</b>	<b>2 396</b>	<b>119</b>	<b>74 546</b>	<b>46 878</b>
Provincie Waals Brabant	-	-	-	-	-	-
Provincie Henegouwen	8	2 061	1 278	79	50 191	31 631
Provincie Luik	-	-	-	10	6 822	4 340
Provincie Luxemburg	5	1 288	799	10	4 714	2 965
Provincie Namen	2	514	319	20	12 819	7 942

III.- GESLACHTE DIEREN - ONDERWORPEN AAN DE KEURING EN GESCHIKT VERKLAARD VOOR HET VERBRUIK

5. NOODSLACHTINGEN (vervolg) - AANTAL EN GEWICHT VAN DE GESLACHTE DIEREN (kg)

PERIODEN EN PROVINCIES	Varkens			Schapen en lammeren		
	Aantal	Levend gewicht	Geslacht gewicht	Aantal	Levend gewicht	Geslacht gewicht
1997	1 282	148 175	118 539	2	88	40
1998	87	10 131	8 104	-	-	-
1999	73	8 689	6 951	2	88	44
<b>1ste kwartaal 2000</b>						
<b>BELGIE</b>	<b>110</b>	<b>12 760</b>	<b>10 208</b>	-	-	-
<b>Brussels Hoofdst. Gewest</b>	-	-	-	-	-	-
<b>Vlaams Gewest</b>	<b>110</b>	<b>12 760</b>	<b>10 208</b>	-	-	-
Provincie Antwerpen	-	-	-	-	-	-
Provincie Limburg	-	-	-	-	-	-
Provincie Oost-Vlaanderen	-	-	-	-	-	-
Provincie Vlaams Brabant	-	-	-	-	-	-
Provincie West-Vlaanderen	110	12 760	10 208	-	-	-
<b>Waals Gewest</b>	-	-	-	-	-	-
Provincie Waals Brabant	-	-	-	-	-	-
Provincie Henegouwen	-	-	-	-	-	-
Provincie Luik	-	-	-	-	-	-
Provincie Luxemburg	-	-	-	-	-	-
Provincie Namen	-	-	-	-	-	-
<b>2de kwartaal 2000</b>						
<b>BELGIE</b>	-	-	-	<b>2</b>	<b>88</b>	<b>44</b>
<b>Brussels Hoofdst. Gewest</b>	-	-	-	-	-	-
<b>Vlaams Gewest</b>	-	-	-	<b>2</b>	<b>88</b>	<b>44</b>
Provincie Antwerpen	-	-	-	-	-	-
Provincie Limburg	-	-	-	-	-	-
Provincie Oost-Vlaanderen	-	-	-	2	88	44
Provincie Vlaams Brabant	-	-	-	-	-	-
Provincie West-Vlaanderen	-	-	-	-	-	-
<b>Waals Gewest</b>	-	-	-	-	-	-
Provincie Waals Brabant	-	-	-	-	-	-
Provincie Henegouwen	-	-	-	-	-	-
Provincie Luik	-	-	-	-	-	-
Provincie Luxemburg	-	-	-	-	-	-
Provincie Namen	-	-	-	-	-	-

**III.- GESLACHTE DIEREN - ONDERWORPEN AAN DE KEURING EN GESCHIKT VERKLAARD VOOR HET VERBRUIK**  
**5. NOODSLACHTINGEN (vervolg) - AANTAL EN GEWICHT VAN DE GESLACHTE DIEREN (kg)**

PERIODEN EN PROVINCIES	Geiten en geitjes			Veulens		
	Aantal	Levend gewicht	Geslacht gewicht	Aantal	Levend gewicht	Geslacht gewicht
1997	-	-	-	4	1 156	693
1998	1	52	22	14	4 019	2 412
1999	-	-	-	1	262	157
<b>1ste kwartaal 2000</b>						
<b>BELGIE</b>	-	-	-	-	-	-
<b>Brussels Hoofdst. Gewest</b>	-	-	-	-	-	-
<b>Vlaams Gewest</b>	-	-	-	-	-	-
Provincie Antwerpen	-	-	-	-	-	-
Provincie Limburg	-	-	-	-	-	-
Provincie Oost-Vlaanderen	-	-	-	-	-	-
Provincie Vlaams Brabant	-	-	-	-	-	-
Provincie West-Vlaanderen	-	-	-	-	-	-
<b>Waals Gewest</b>	-	-	-	-	-	-
Provincie Waals Brabant	-	-	-	-	-	-
Provincie Henegouwen	-	-	-	-	-	-
Provincie Luik	-	-	-	-	-	-
Provincie Luxemburg	-	-	-	-	-	-
Provincie Namen	-	-	-	-	-	-
<b>2de kwartaal 2000</b>						
<b>BELGIE</b>	-	-	-	-	-	-
<b>Brussels Hoofdst. Gewest</b>	-	-	-	-	-	-
<b>Vlaams Gewest</b>	-	-	-	-	-	-
Provincie Antwerpen	-	-	-	-	-	-
Provincie Limburg	-	-	-	-	-	-
Provincie Oost-Vlaanderen	-	-	-	-	-	-
Provincie Vlaams Brabant	-	-	-	-	-	-
Provincie West-Vlaanderen	-	-	-	-	-	-
<b>Waals Gewest</b>	-	-	-	-	-	-
Provincie Waals Brabant	-	-	-	-	-	-
Provincie Henegouwen	-	-	-	-	-	-
Provincie Luik	-	-	-	-	-	-
Provincie Luxemburg	-	-	-	-	-	-
Provincie Namen	-	-	-	-	-	-

**III.- GESLACHTE DIEREN - ONDERWORPEN AAN DE KEURING EN GESCHIKT VERKLAARD VOOR HET VERBRUIK**  
**5. NOODSLACHTINGEN (vervolg) - AANTAL EN GEWICHT VAN DE GESLACHTE DIEREN (kg)**

PERIODEN EN PROVINCIES	Andere paarden			Totaal van al de dieren		
	Aantal	Levend gewicht	Geslacht gewicht	Aantal	Levend gewicht	Geslacht gewicht
1997	153	75 252	45 152	6 175	2 914 936	1 813 896
1998	85	41 421	24 851	3 016	1 783 449	1 095 419
1999	47	23 835	14 302	1 899	1 061 851	661 802
<b>1ste kwartaal 2000</b>						
<b>BELGIE</b>	<b>6</b>	<b>2 988</b>	<b>1 792</b>	<b>670</b>	<b>363 534</b>	<b>227 455</b>
<b>Brussels Hoofdst. Gewest</b>	-	-	-	<b>4</b>	<b>2 667</b>	<b>1 627</b>
<b>Vlaams Gewest</b>	<b>6</b>	<b>2 988</b>	<b>1 792</b>	<b>552</b>	<b>286 241</b>	<b>179 283</b>
Provincie Antwerpen	1	497	298	88	42 260	25 916
Provincie Limburg	-	-	-	14	8 738	5 462
Provincie Oost-Vlaanderen	2	1 000	600	81	52 931	32 891
Provincie Vlaams Brabant	-	-	-	-	-	-
Provincie West-Vlaanderen	3	1 491	894	369	182 312	115 014
<b>Waals Gewest</b>	-	-	-	<b>114</b>	<b>74 626</b>	<b>46 545</b>
Provincie Waals Brabant	-	-	-	-	-	-
Provincie Henegouwen	-	-	-	53	34 872	21 848
Provincie Luik	-	-	-	24	16 216	10 095
Provincie Luxemburg	-	-	-	7	4 247	2 635
Provincie Namen	-	-	-	30	19 291	11 967
<b>2de kwartaal 2000</b>						
<b>BELGIE</b>	<b>14</b>	<b>6 942</b>	<b>4 166</b>	<b>638</b>	<b>377 334</b>	<b>234 599</b>
<b>Brussels Hoofdst. Gewest</b>	<b>1</b>	<b>483</b>	<b>290</b>	<b>10</b>	<b>6 615</b>	<b>4 092</b>
<b>Vlaams Gewest</b>	<b>12</b>	<b>5 944</b>	<b>3 567</b>	<b>508</b>	<b>295 658</b>	<b>183 320</b>
Provincie Antwerpen	3	1 510	906	101	35 331	21 760
Provincie Limburg	1	480	288	31	14 870	9 265
Provincie Oost-Vlaanderen	1	515	309	94	59 914	37 117
Provincie Vlaams Brabant	-	-	-	2	1 394	850
Provincie West-Vlaanderen	7	3 439	2 064	280	184 149	114 328
<b>Waals Gewest</b>	<b>1</b>	<b>515</b>	<b>309</b>	<b>120</b>	<b>75 061</b>	<b>47 187</b>
Provincie Waals Brabant	-	-	-	-	-	-
Provincie Henegouwen	1	515	309	80	50 706	31 940
Provincie Luik	-	-	-	10	6 822	4 340
Provincie Luxemburg	-	-	-	10	4 714	2 965
Provincie Namen	-	-	-	20	12 819	7 942

**III.- GESLACHTE DIEREN - ONDERWORPEN AAN DE KEURING EN ONGESCHIKT VERKLAARD VOOR HET VERBRUIK**  
**6. AFGEKEURDE DIEREN - AANTAL EN GEWICHT VAN DE GESLACHTE DIEREN (kg)**

PERIODEN EN PROVINCIES	Ossen			Stieren		
	Aantal	Levend gewicht	Geslacht gewicht	Aantal	Levend gewicht	Geslacht gewicht
1997	83	50 019	31 015	762	500 332	315 206
1998	68	42 191	26 162	519	352 210	221 885
1999	29	18 469	11 450	406	279 914	179 153
<b>1ste kwartaal 2000</b>						
<b>BELGIE</b>	<b>2</b>	<b>1 357</b>	<b>841</b>	<b>100</b>	<b>70 200</b>	<b>44 926</b>
<b>Brussels Hoofdst. Gewest</b>	-	-	-	<b>1</b>	<b>689</b>	<b>441</b>
<b>Vlaams Gewest</b>	-	-	-	<b>36</b>	<b>25 114</b>	<b>16 073</b>
Provincie Antwerpen	-	-	-	2	1 391	890
Provincie Limburg	-	-	-	1	702	449
Provincie Oost-Vlaanderen	-	-	-	9	6 349	4 063
Provincie Vlaams Brabant	-	-	-	7	4 823	3 087
Provincie West-Vlaanderen	-	-	-	17	11 849	7 584
<b>Waals Gewest</b>	<b>2</b>	<b>1 357</b>	<b>841</b>	<b>63</b>	<b>44 397</b>	<b>28 412</b>
Provincie Waals Brabant	-	-	-	-	-	-
Provincie Henegouwen	2	1 357	841	12	8 436	5 398
Provincie Luik	-	-	-	41	28 859	18 470
Provincie Luxemburg	-	-	-	-	-	-
Provincie Namen	-	-	-	10	7 102	4 544
<b>2de kwartaal 2000</b>						
<b>BELGIE</b>	-	-	-	<b>116</b>	<b>79 429</b>	<b>50 839</b>
<b>Brussels Hoofdst. Gewest</b>	-	-	-	-	-	-
<b>Vlaams Gewest</b>	-	-	-	<b>57</b>	<b>39 042</b>	<b>24 989</b>
Provincie Antwerpen	-	-	-	2	1 378	882
Provincie Limburg	-	-	-	6	4 101	2 625
Provincie Oost-Vlaanderen	-	-	-	24	16 426	10 513
Provincie Vlaams Brabant	-	-	-	-	-	-
Provincie West-Vlaanderen	-	-	-	25	17 137	10 969
<b>Waals Gewest</b>	-	-	-	<b>59</b>	<b>40 387</b>	<b>25 850</b>
Provincie Waals Brabant	-	-	-	-	-	-
Provincie Henegouwen	-	-	-	16	10 936	7 000
Provincie Luik	-	-	-	35	23 950	15 329
Provincie Luxemburg	-	-	-	-	-	-
Provincie Namen	-	-	-	8	5 501	3 521



**III.- GESLACHTE DIEREN - ONDERWORPEN AAN DE KEURING EN ONGESCHIKT VERKLAARD VOOR HET VERBRUIK**  
**6. AFGEKEURDE DIEREN (vervolg) - AANTAL EN GEWICHT VAN DE GESLACHTE DIEREN (kg)**

PERIODEN EN PROVINCIES	Koeien			Vaarzen		
	Aantal	Levend gewicht	Geslacht gewicht	Aantal	Levend gewicht	Geslacht gewicht
1997	2 466	1 582 573	949 550	289	172 577	108 715
1998	1 862	1 219 314	731 592	191	119 387	75 224
1999	1 330	891 610	543 891	148	93 566	58 950
<b>1ste kwartaal 2000</b>						
<b>BELGIE</b>	<b>458</b>	<b>301 269</b>	<b>183 772</b>	<b>27</b>	<b>17 147</b>	<b>10 802</b>
<b>Brussels Hoofdst. Gewest</b>	<b>7</b>	<b>4 644</b>	<b>2 833</b>	<b>-</b>	<b>-</b>	<b>-</b>
<b>Vlaams Gewest</b>	<b>276</b>	<b>181 407</b>	<b>110 656</b>	<b>12</b>	<b>7 652</b>	<b>4 821</b>
Provincie Antwerpen	108	70 941	43 273	-	-	-
Provincie Limburg	6	3 927	2 395	-	-	-
Provincie Oost-Vlaanderen	18	11 814	7 206	1	645	406
Provincie Vlaams Brabant	1	666	406	-	-	-
Provincie West-Vlaanderen	143	94 059	57 376	11	7 007	4 415
<b>Waals Gewest</b>	<b>175</b>	<b>115 218</b>	<b>70 283</b>	<b>15</b>	<b>9 495</b>	<b>5 981</b>
Provincie Waals Brabant	-	-	-	-	-	-
Provincie Henegouwen	11	7 242	4 418	5	3 123	1 967
Provincie Luik	146	96 087	58 613	7	4 473	2 818
Provincie Luxemburg	-	-	-	-	-	-
Provincie Namen	18	11 889	7 252	3	1 899	1 196
<b>2de kwartaal 2000</b>						
<b>BELGIE</b>	<b>323</b>	<b>221 391</b>	<b>135 061</b>	<b>50</b>	<b>32 611</b>	<b>20 548</b>
<b>Brussels Hoofdst. Gewest</b>	<b>6</b>	<b>4 154</b>	<b>2 535</b>	<b>-</b>	<b>-</b>	<b>-</b>
<b>Vlaams Gewest</b>	<b>170</b>	<b>116 746</b>	<b>71 219</b>	<b>39</b>	<b>25 498</b>	<b>16 065</b>
Provincie Antwerpen	58	39 768	24 260	-	-	-
Provincie Limburg	3	2 069	1 262	2	1 301	820
Provincie Oost-Vlaanderen	41	28 109	17 147	2	1 301	820
Provincie Vlaams Brabant	-	-	-	-	-	-
Provincie West-Vlaanderen	68	46 800	28 550	35	22 896	14 425
<b>Waals Gewest</b>	<b>147</b>	<b>100 491</b>	<b>61 307</b>	<b>11</b>	<b>7 113</b>	<b>4 483</b>
Provincie Waals Brabant	-	-	-	-	-	-
Provincie Henegouwen	9	6 155	3 758	1	622	392
Provincie Luik	127	86 759	52 925	9	5 812	3 663
Provincie Luxemburg	2	1 350	824	-	-	-
Provincie Namen	9	6 227	3 800	1	679	428

**III.- GESLACHTE DIEREN - ONDERWORPEN AAN DE KEURING EN ONGESCHIKT VERKLAARD VOOR HET VERBRUIK**

**6. AFGEKEURDE DIEREN (vervolg) - AANTAL EN GEWICHT VAN DE GESLACHTE DIEREN (kg)**

PERIODEN EN PROVINCIES	Kalveren			Totaal van de runderen		
	Aantal	Levend gewicht	Geslacht gewicht	Aantal	Levend gewicht	Geslacht gewicht
1997	1 273	309 684	192 011	4 873	2 615 185	1 596 497
1998	976	234 778	145 551	3 616	1 967 880	1 200 414
1999	638	166 222	103 039	2 551	1 449 781	896 483
<b>1ste kwartaal 2000</b>						
<b>BELGIE</b>	<b>171</b>	<b>43 776</b>	<b>27 141</b>	<b>758</b>	<b>433 749</b>	<b>267 482</b>
<b>Brussels Hoofdst. Gewest</b>	-	-	-	8	5 333	3 274
<b>Vlaams Gewest</b>	<b>148</b>	<b>37 888</b>	<b>23 490</b>	<b>472</b>	<b>252 061</b>	<b>155 040</b>
Provincie Antwerpen	129	33 024	20 475	239	105 356	64 638
Provincie Limburg	10	2 560	1 587	17	7 189	4 431
Provincie Oost-Vlaanderen	1	256	159	29	19 064	11 834
Provincie Vlaams Brabant	-	-	-	8	5 489	3 493
Provincie West-Vlaanderen	8	2 048	1 269	179	114 963	70 644
<b>Waals Gewest</b>	<b>23</b>	<b>5 888</b>	<b>3 651</b>	<b>278</b>	<b>176 355</b>	<b>109 168</b>
Provincie Waals Brabant	-	-	-	-	-	-
Provincie Henegouwen	5	1 280	794	35	21 438	13 418
Provincie Luik	17	4 352	2 698	211	133 771	82 599
Provincie Luxemburg	-	-	-	-	-	-
Provincie Namen	1	256	159	32	21 146	13 151
<b>2de kwartaal 2000</b>						
<b>BELGIE</b>	<b>182</b>	<b>46 889</b>	<b>29 071</b>	<b>671</b>	<b>380 320</b>	<b>235 519</b>
<b>Brussels Hoofdst. Gewest</b>	-	-	-	6	4 154	2 535
<b>Vlaams Gewest</b>	<b>161</b>	<b>41 483</b>	<b>25 719</b>	<b>427</b>	<b>222 769</b>	<b>137 992</b>
Provincie Antwerpen	134	34 528	21 407	194	75 674	46 549
Provincie Limburg	17	4 379	2 716	28	11 850	7 423
Provincie Oost-Vlaanderen	1	258	160	68	46 094	28 640
Provincie Vlaams Brabant	1	258	160	1	258	160
Provincie West-Vlaanderen	8	2 060	1 276	136	88 893	55 220
<b>Waals Gewest</b>	<b>21</b>	<b>5 406</b>	<b>3 352</b>	<b>238</b>	<b>153 397</b>	<b>94 992</b>
Provincie Waals Brabant	-	-	-	-	-	-
Provincie Henegouwen	-	-	-	26	17 713	11 150
Provincie Luik	17	4 375	2 713	188	120 896	74 630
Provincie Luxemburg	-	-	-	2	1 350	824
Provincie Namen	4	1 031	639	22	13 438	8 388

**III.- GESLACHTE DIEREN - ONDERWORPEN AAN DE KEURING EN ONGESCHIKT VERKLAARD VOOR HET VERBRUIK  
6. AFGEKEURDE DIEREN (vervolg) - AANTAL EN GEWICHT VAN DE GESLACHTE DIEREN (kg)**

PERIODEN EN PROVINCIES	Varkens			Schapen en lammeren		
	Aantal	Levend gewicht	Geslacht gewicht	Aantal	Levend gewicht	Geslacht gewicht
1997	17 715	2 047 561	1 638 041	77	3 411	1 537
1998	22 810	2 664 216	2 131 375	112	4 877	2 197
1999	27 282	3 188 133	2 550 509	142	6 210	3 107
<b>1ste kwartaal 2000</b>						
<b>BELGIE</b>	<b>6 788</b>	<b>803 254</b>	<b>642 601</b>	<b>81</b>	<b>3 358</b>	<b>1 684</b>
<b>Brussels Hoofdst. Gewest</b>	<b>21</b>	<b>2 494</b>	<b>1 996</b>	<b>1</b>	<b>41</b>	<b>21</b>
<b>Vlaams Gewest</b>	<b>5 809</b>	<b>687 490</b>	<b>549 989</b>	<b>77</b>	<b>3 188</b>	<b>1 598</b>
Provincie Antwerpen	1 485	175 516	140 412	74	3 063	1 534
Provincie Limburg	450	53 257	42 606	-	-	-
Provincie Oost-Vlaanderen	1 273	150 675	120 539	1	41	21
Provincie Vlaams Brabant	18	2 133	1 707	1	41	21
Provincie West-Vlaanderen	2 583	305 909	244 725	1	43	22
<b>Waals Gewest</b>	<b>958</b>	<b>113 270</b>	<b>90 616</b>	<b>3</b>	<b>129</b>	<b>65</b>
Provincie Waals Brabant	-	-	-	-	-	-
Provincie Henegouwen	236	27 958	22 367	2	86	43
Provincie Luik	721	85 196	68 156	1	43	22
Provincie Luxemburg	-	-	-	-	-	-
Provincie Namen	1	116	93	-	-	-
<b>2de kwartaal 2000</b>						
<b>BELGIE</b>	<b>7 047</b>	<b>820 417</b>	<b>656 329</b>	<b>17</b>	<b>722</b>	<b>361</b>
<b>Brussels Hoofdst. Gewest</b>	<b>16</b>	<b>1 856</b>	<b>1 484</b>	<b>-</b>	<b>-</b>	<b>-</b>
<b>Vlaams Gewest</b>	<b>5 990</b>	<b>697 145</b>	<b>557 712</b>	<b>15</b>	<b>634</b>	<b>317</b>
Provincie Antwerpen	1 261	146 516	117 212	15	634	317
Provincie Limburg	481	55 928	44 742	-	-	-
Provincie Oost-Vlaanderen	1 352	157 365	125 893	-	-	-
Provincie Vlaams Brabant	3	349	279	-	-	-
Provincie West-Vlaanderen	2 893	336 987	269 586	-	-	-
<b>Waals Gewest</b>	<b>1 041</b>	<b>121 416</b>	<b>97 133</b>	<b>2</b>	<b>88</b>	<b>44</b>
Provincie Waals Brabant	-	-	-	-	-	-
Provincie Henegouwen	284	32 878	26 302	2	88	44
Provincie Luik	757	88 538	70 831	-	-	-
Provincie Luxemburg	-	-	-	-	-	-
Provincie Namen	-	-	-	-	-	-

**III.- GESLACHTE DIEREN - ONDERWORPEN AAN DE KEURING EN ONGESCHIKT VERKLAARD VOOR HET VERBRUIK**  
**6. AFGEKEURDE DIEREN (vervolg) - AANTAL EN GEWICHT VAN DE GESLACHTE DIEREN (kg)**

PERIODEN EN PROVINCIES	Geiten en geitjes			Veulens		
	Aantal	Levend gewicht	Geslacht gewicht	Aantal	Levend gewicht	Geslacht gewicht
1997	2	87	38	11	3 353	2 011
1998	-	-	-	7	1 947	1 169
1999	3	138	69	8	2 251	1 351
<b>1ste kwartaal 2000</b>						
<b>BELGIE</b>	-	-	-	-	-	-
<b>Brussels Hoofdst. Gewest</b>	-	-	-	-	-	-
<b>Vlaams Gewest</b>	-	-	-	-	-	-
Provincie Antwerpen	-	-	-	-	-	-
Provincie Limburg	-	-	-	-	-	-
Provincie Oost-Vlaanderen	-	-	-	-	-	-
Provincie Vlaams Brabant	-	-	-	-	-	-
Provincie West-Vlaanderen	-	-	-	-	-	-
<b>Waals Gewest</b>	-	-	-	-	-	-
Provincie Waals Brabant	-	-	-	-	-	-
Provincie Henegouwen	-	-	-	-	-	-
Provincie Luik	-	-	-	-	-	-
Provincie Luxemburg	-	-	-	-	-	-
Provincie Namen	-	-	-	-	-	-
<b>2de kwartaal 2000</b>						
<b>BELGIE</b>	-	-	-	<b>2</b>	<b>509</b>	<b>306</b>
<b>Brussels Hoofdst. Gewest</b>	-	-	-	-	-	-
<b>Vlaams Gewest</b>	-	-	-	<b>1</b>	<b>258</b>	<b>155</b>
Provincie Antwerpen	-	-	-	-	-	-
Provincie Limburg	-	-	-	-	-	-
Provincie Oost-Vlaanderen	-	-	-	-	-	-
Provincie Vlaams Brabant	-	-	-	-	-	-
Provincie West-Vlaanderen	-	-	-	<b>1</b>	<b>258</b>	<b>155</b>
<b>Waals Gewest</b>	-	-	-	<b>1</b>	<b>251</b>	<b>151</b>
Provincie Waals Brabant	-	-	-	-	-	-
Provincie Henegouwen	-	-	-	-	-	-
Provincie Luik	-	-	-	<b>1</b>	<b>251</b>	<b>151</b>
Provincie Luxemburg	-	-	-	-	-	-
Provincie Namen	-	-	-	-	-	-

**III.- GESLACHTE DIEREN - ONDERWORPEN AAN DE KEURING EN ONGESCHIKT VERKLAARD VOOR HET VERBRUIK**  
**6. AFGEKEURDE DIEREN (vervolg) - AANTAL EN GEWICHT VAN DE GESLACHTE DIEREN (kg)**

PERIODEN EN PROVINCIES	Andere paarden			Totaal van al de dieren		
	Aantal	Levend gewicht	Geslacht gewicht	Aantal	Levend gewicht	Geslacht gewicht
1997	109	53 647	32 196	22 787	4 723 244	3 270 320
1998	64	31 248	18 748	26 609	4 670 168	3 353 903
1999	47	23 812	14 286	30 033	4 670 325	3 465 805
<b>1ste kwartaal 2000</b>						
<b>BELGIE</b>	<b>17</b>	<b>8 491</b>	<b>5 094</b>	<b>7 644</b>	<b>1 248 852</b>	<b>916 861</b>
<b>Brussels Hoofdst. Gewest</b>	<b>3</b>	<b>1 491</b>	<b>894</b>	<b>33</b>	<b>9 359</b>	<b>6 185</b>
<b>Vlaams Gewest</b>	<b>9</b>	<b>4 497</b>	<b>2 698</b>	<b>6 367</b>	<b>947 236</b>	<b>709 325</b>
Provincie Antwerpen	2	994	596	1 800	284 929	207 180
Provincie Limburg	-	-	-	467	60 446	47 037
Provincie Oost-Vlaanderen	2	994	596	1 305	170 774	132 990
Provincie Vlaams Brabant	-	-	-	27	7 663	5 221
Provincie West-Vlaanderen	5	2 509	1 506	2 768	423 424	316 897
<b>Waals Gewest</b>	<b>5</b>	<b>2 503</b>	<b>1 502</b>	<b>1 244</b>	<b>292 257</b>	<b>201 351</b>
Provincie Waals Brabant	-	-	-	-	-	-
Provincie Henegouwen	2	1 000	600	275	50 482	36 428
Provincie Luik	3	1 503	902	936	220 513	151 679
Provincie Luxemburg	-	-	-	-	-	-
Provincie Namen	-	-	-	33	21 262	13 244
<b>2de kwartaal 2000</b>						
<b>BELGIE</b>	<b>17</b>	<b>8 481</b>	<b>5 089</b>	<b>7 754</b>	<b>1 210 449</b>	<b>897 604</b>
<b>Brussels Hoofdst. Gewest</b>	<b>2</b>	<b>1 030</b>	<b>618</b>	<b>24</b>	<b>7 040</b>	<b>4 637</b>
<b>Vlaams Gewest</b>	<b>10</b>	<b>4 978</b>	<b>2 987</b>	<b>6 443</b>	<b>925 784</b>	<b>699 163</b>
Provincie Antwerpen	1	515	309	1 471	223 339	164 387
Provincie Limburg	-	-	-	509	67 778	52 165
Provincie Oost-Vlaanderen	2	963	578	1 422	204 422	155 111
Provincie Vlaams Brabant	-	-	-	4	607	439
Provincie West-Vlaanderen	7	3 500	2 100	3 037	429 638	327 061
<b>Waals Gewest</b>	<b>5</b>	<b>2 473</b>	<b>1 484</b>	<b>1 287</b>	<b>277 625</b>	<b>193 804</b>
Provincie Waals Brabant	-	-	-	-	-	-
Provincie Henegouwen	2	998	599	314	51 677	38 095
Provincie Luik	3	1 475	885	949	211 160	146 497
Provincie Luxemburg	-	-	-	2	1 350	824
Provincie Namen	-	-	-	22	13 438	8 388

IV.- ZEEVISSERIJ - BELGISCHE VANGST GELOST IN VREEMDE HAVENS

1.- INDELING VAN DE AANGEVOERDE VIS, IN HOEVEELHEID EN WAARDE, VOLGENS DE VERSCHILLENDE VISGRONDEN  
(Verhandelde hoeveelheid)

PERIODEN	Kustzee		Noordzee								Engels kanaal	
			Zuid		Midden-West		Midden-Oost		Noord			
	1 000 kg	1 000 F	1 000 kg	1 000 F	1 000 kg	1 000 F	1 000 kg	1 000 F	1 000 kg	1 000 F	1 000 kg	1 000 F
1993	964	102 864	828	67 466	881	77 702	5 543	429 534	25	1 571	479	59 596
1994	1 299	110 564	850	63 173	523	47 076	4 376	367 847	158	7 910	661	74 421
1995	1 530	139 696	1 189	106 355	554	42 228	5 402	431 662	297	14 179	667	73 067
1996	1 396	141 805	731	54 239	478	44 519	2 657	237 178	271	13 481	466	57 609
1997	1 612	153 937	559	51 713	234	22 001	3 253	297 385	277	12 538	768	126 883
1998	1 557	167 731	975	99 212	821	82 445	4 391	448 231	182	8 524	453	68 069
1999	1 306	140 266	1 027	106 537	267	31 099	4 535	539 810	126	5 317	410	56 158
<b>1998</b>												
Januari	235	21 863	22	1 986	39	3 612	92	8 891	-	-	76	8 922
Februari	151	14 978	37	3 507	10	883	121	11 566	-	-	59	9 602
Maart	166	20 400	45	7 940	11	1 694	-	58	-	-	130	20 173
April	108	16 733	24	3 404	32	2 739	29	3 268	-	-	111	17 395
Mei	76	9 430	96	11 243	105	9 148	330	29 091	-	-	37	5 951
Juni	73	8 804	85	10 250	36	3 356	187	19 929	-	-	8	1 729
Juli	80	10 051	137	8 965	25	2 095	390	37 906	45	2 192	3	618
Augustus	66	8 863	47	5 453	62	5 986	666	64 062	54	2 243	8	1 177
September	105	12 779	43	5 258	203	20 215	1 025	102 351	35	1 604	-	-
Oktober	178	17 935	96	8 988	89	9 373	666	73 271	48	2 485	-	-
November	191	15 291	151	14 714	162	18 293	551	60 165	-	-	10	1 233
December	128	10 604	192	17 504	47	5 051	334	37 673	-	-	11	1 269
<b>1999</b>												
Januari	78	7 712	133	13 474	18	1 673	40	4 835	-	-	124	12 468
Februari	29	3 262	61	6 497	37	4 528	106	10 515	-	-	100	13 166
Maart	82	9 380	42	4 455	10	1 117	190	26 371	-	-	82	13 774
April	99	12 918	108	15 325	41	4 370	225	26 915	-	-	34	4 421
Mei	167	15 293	89	10 242	19	1 815	482	51 234	-	-	2	463
Juni	138	13 833	62	3 215	16	1 742	251	29 413	31	1 303	6	1 023
Juli	48	7 743	165	8 126	-	-	526	59 410	46	1 850	16	2 775
Augustus	79	10 164	21	2 968	35	5 030	606	68 786	37	1 556	-	-
September	109	12 823	36	4 343	32	3 860	848	96 958	8	395	2	312
Oktober	144	15 416	55	6 060	40	4 513	608	76 602	-	-	-	-
November	149	13 082	133	15 165	6	714	554	73 146	-	-	23	3 999
December	184	18 640	122	16 667	13	1 737	99	15 625	4	213	21	3 757

PERIODEN	Bristol kanaal		Zuid-en West-lerland		Ierse Zee		Andere visgronden		Totaal	
	1 000 kg	1 000 F	1 000 kg	1 000 F	1 000 kg	1 000 F	1 000 kg	1 000 F	1 000 kg	1 000 F
1993	33	4 356	22	5 195	27	3 041	437	43 672	9 239	794 997
1994	114	11 074	179	20 376	130	17 642	519	41 248	8 809	761 331
1995	139	9 274	264	38 289	305	38 358	130	26 181	10 477	919 289
1996	160	13 940	357	44 025	272	42 788	122	41 077	6 910	690 661
1997	98	9 449	396	38 820	107	18 966	178	62 466	7 482	794 158
1998	183	16 981	226	19 814	91	19 457	143	52 052	9 022	982 516
1999	103	11 443	189	14 700	78	14 787	214	61 638	8 255	981 755
<b>1998</b>										
Januari	12	812	15	1 338	-	-	-	-	491	47 424
Februari	81	8 047	3	449	-	-	5	1 733	467	50 765
Maart	60	5 506	42	3 275	-	-	9	3 709	463	62 755
April	17	1 219	33	3 955	39	8 996	-	-	393	57 709
Mei	-	-	20	1 393	32	7 307	-	-	696	73 563
Juni	-	-	43	3 600	-	-	95	35 304	527	82 972
Juli	7	804	-	-	20	3 154	34	11 306	741	77 091
Augustus	2	170	9	1 263	-	-	-	-	914	89 217
September	4	423	4	275	-	-	-	-	1 419	142 905
Oktober	-	-	7	756	-	-	-	-	1 084	112 808
November	-	-	42	2 953	-	-	-	-	1 107	112 649
December	-	-	8	557	-	-	-	-	720	72 658
<b>1999</b>										
Januari	44	3 889	2	295	-	-	-	-	439	44 346
Februari	43	5 042	17	1 027	1	145	-	-	394	44 182
Maart	8	1 248	91	7 023	29	4 616	-	-	534	67 984
April	-	-	44	3 310	25	4 762	-	-	576	72 021
Mei	-	-	22	1 369	22	5 122	-	-	803	85 538
Juni	-	-	2	277	-	-	113	32 751	619	83 557
Juli	4	703	2	358	-	-	85	25 536	892	106 501
Augustus	4	561	-	-	-	-	13	3 226	795	92 291
September	-	-	4	537	1	142	-	-	1 040	119 370
Oktober	-	-	4	377	-	-	-	-	851	102 968
November	-	-	1	127	-	-	-	-	866	106 233
December	-	-	-	-	-	-	3	125	446	56 764

IV.- ZEEVISSERIJ - BELGISCHE VANGST GELOST IN VREEMDE HAVENS (vervolg)

2.- INDELING VAN DE AANGEVOERDE VIS, IN HOEVEELHEID EN WAARDE, VOLGENS DE VERSCHILLENDE VISSOORTEN  
(Verhandelde hoeveelheid)

VISSOORTEN	Januari						Februari					
	1998			1999			1998			1999		
	Hoe- veel- heid	Waarde	Gemid- delde prijzen	Hoe- veel- heid	Waarde	Gemid- delde prijzen	Hoe- veel- heid	Waarde	Gemid- delde prijzen	Hoe- veel- heid	Waarde	Gemid- delde prijzen
	1 000 kg	1 000 F	F/kg	1 000 kg	1 000 F	F/kg	1 000 kg	1 000 F	F/kg	1 000 kg	1 000 F	F/kg
<b>Haring en soortge- lijken</b>												
Haring	-	-	-	-	-	-	-	-	-	-	-	-
Sprot	-	-	-	-	-	-	-	-	-	-	-	-
Andere	-	-	-	-	-	-	-	2	128,13	-	-	-
<b>Totaal</b>	-	-	-	-	-	-	-	2	128,13	-	-	-
<b>Rondvissen</b>												
Schelvis	25	1 138	44,94	-	29	67,20	31	1 976	63,63	11	516	45,50
Kabeljauw	200	16 107	80,49	130	10 989	84,78	212	16 400	77,26	96	8 106	84,68
Koolvis	1	53	52,82	-	12	87,61	2	153	64,89	1	36	62,19
Wijting	23	1 110	48,41	42	2 227	52,87	33	1 596	48,83	37	1 949	52,12
Noorse schelvis	-	7	49,03	-	-	-	-	5	37,18	-	-	-
Andere	15	2 840	195,19	4	279	74,50	22	3 452	156,17	10	1 370	141,86
<b>Totaal</b>	<b>264</b>	<b>21 256</b>	<b>80,49</b>	<b>176</b>	<b>13 536</b>	<b>76,89</b>	<b>301</b>	<b>23 580</b>	<b>78,45</b>	<b>155</b>	<b>11 977</b>	<b>77,43</b>
<b>Platvissen</b>												
Schol	114	5 901	51,92	103	7 513	73,28	57	3 334	58,12	95	7 314	76,99
Tong	25	11 657	467,32	44	12 992	298,02	36	15 908	444,97	46	14 497	315,15
Tarbot	5	1 894	385,22	6	2 338	404,07	3	1 215	470,87	4	1 855	456,01
Andere	48	4 139	86,29	61	5 210	85,98	37	3 972	107,95	53	4 500	84,73
<b>Totaal</b>	<b>191</b>	<b>23 590</b>	<b>123,21</b>	<b>212</b>	<b>28 052</b>	<b>132,01</b>	<b>132</b>	<b>24 429</b>	<b>184,39</b>	<b>198</b>	<b>28 165</b>	<b>142,12</b>
<b>Andere</b>												
Rogsoorten	1	44	42,15	4	313	75,56	2	78	38,95	4	343	89,48
Haaisoorten	-	4	92,00	-	-	-	-	-	-	-	-	-
Andere soorten	29	1 980	67,41	46	2 309	50,32	30	2 676	88,13	32	2 201	68,43
<b>Totaal</b>	<b>30</b>	<b>2 028</b>	<b>66,58</b>	<b>50</b>	<b>2 623</b>	<b>52,41</b>	<b>32</b>	<b>2 753</b>	<b>85,09</b>	<b>36</b>	<b>2 545</b>	<b>70,67</b>
<b>Schaal- en weekdieren</b>												
Garnaal	3	297	105,20	-	20	274,58	-	-	-	3	1 109	329,49
Kreeftjes	-	-	-	-	7	256,26	-	-	-	1	90	161,19
Andere	2	253	109,24	1	109	97,55	-	-	-	4	297	83,69
<b>Totaal</b>	<b>5</b>	<b>550</b>	<b>107,02</b>	<b>1</b>	<b>136</b>	<b>111,65</b>	<b>-</b>	<b>-</b>	<b>-</b>	<b>7</b>	<b>1 495</b>	<b>200,25</b>
<b>Totaal van de produkten</b>	<b>491</b>	<b>47 423</b>	<b>96,56</b>	<b>440</b>	<b>44 346</b>	<b>100,83</b>	<b>465</b>	<b>50 765</b>	<b>109,07</b>	<b>396</b>	<b>44 182</b>	<b>111,48</b>

IV.- ZEEVISSERIJ - BELGISCHE VANGST GELOST IN VREEMDE HAVENS (vervolg)

2.- INDELING VAN DE AANGEVOERDE VIS, IN HOEVEELHEID EN WAARDE, VOLGENS DE VERSCHILLENDE VISSOORTEN  
(Verhandelde hoeveelheid) - (vervolg)

VISSOORTEN	Maart						April					
	1998			1999			1998			1999		
	Hoe- veel- heid	Waarde	Gemid- delde prijzen	Hoe- veel- heid	Waarde	Gemid- delde prijzen	Hoe- veel- heid	Waarde	Gemid- delde prijzen	Hoe- veel- heid	Waarde	Gemid- delde prijzen
	1 000 kg	1 000 F	F/kg	1 000 kg	1 000 F	F/kg	1 000 kg	1 000 F	F/kg	1 000 kg	1 000 F	F/kg
<b>Haring en soortgelijke</b>												
Haring	-	-	-	-	-	-	-	-	-	-	-	-
Sprot	-	-	-	-	-	-	-	-	-	-	-	-
Andere	-	-	-	-	-	-	-	7	31,78	-	1	73,17
<b>Totaal</b>	-	-	-	-	-	-	-	7	31,78	-	1	73,17
<b>Rondvissen</b>												
Schelvis	3	212	61,69	2	173	78,44	12	689	59,75	16	1 033	63,89
Kabeljauw	170	13 691	80,72	142	12 781	89,91	60	5 786	95,65	107	11 368	105,95
Koolvis	3	196	74,25	2	124	67,48	1	64	80,41	1	33	45,59
Wijting	55	2 737	49,62	56	3 210	56,84	33	1 982	60,00	43	2 721	63,90
Noorse schelvis	-	-	-	-	-	-	-	-	-	-	-	-
Andere	7	1 630	222,95	4	781	195,56	4	1 138	280,94	14	2 226	163,63
<b>Totaal</b>	<b>238</b>	<b>18 467</b>	<b>77,53</b>	<b>207</b>	<b>17 067</b>	<b>82,60</b>	<b>110</b>	<b>9 659</b>	<b>87,88</b>	<b>180</b>	<b>17 380</b>	<b>96,36</b>
<b>Platvissen</b>												
Schol	50	3 672	73,68	120	11 171	93,25	78	6 535	83,40	143	14 441	101,28
Tong	68	30 845	451,86	70	22 605	321,10	67	30 025	450,52	81	24 404	302,44
Tarbot	2	1 083	478,20	10	4 825	459,98	5	1 981	435,68	9	3 917	439,44
Andere	32	3 417	107,95	68	6 905	101,75	50	3 285	65,73	124	8 107	65,29
<b>Totaal</b>	<b>152</b>	<b>39 016</b>	<b>256,67</b>	<b>269</b>	<b>45 506</b>	<b>169,46</b>	<b>200</b>	<b>41 826</b>	<b>209,61</b>	<b>356</b>	<b>50 869</b>	<b>142,75</b>
<b>Andere</b>												
Rogsoorten	3	334	109,38	5	698	129,03	2	199	91,20	1	130	117,65
Haaisoorten	1	92	131,00	-	-	-	-	11	37,44	-	-	-
Andere soorten	70	4 760	68,27	46	3 212	69,49	72	5 320	74,09	33	2 396	72,43
<b>Totaal</b>	<b>73</b>	<b>5 186</b>	<b>70,57</b>	<b>52</b>	<b>3 910</b>	<b>75,73</b>	<b>74</b>	<b>5 530</b>	<b>74,45</b>	<b>34</b>	<b>2 526</b>	<b>73,90</b>
<b>Schaal- en weekdieren</b>												
Garnaal	-	-	-	5	1 317	284,75	-	40	201,69	3	1 170	347,80
Kreeftjes	-	15	261,45	-	-	-	-	-	-	-	28	128,13
Andere	1	72	136,22	2	184	81,31	10	645	67,41	1	48	73,22
<b>Totaal</b>	<b>1</b>	<b>86</b>	<b>148,29</b>	<b>7</b>	<b>1 501</b>	<b>217,90</b>	<b>10</b>	<b>686</b>	<b>70,16</b>	<b>4</b>	<b>1 246</b>	<b>294,31</b>
<b>Totaal van de producten</b>	<b>464</b>	<b>62 755</b>	<b>135,17</b>	<b>534</b>	<b>67 984</b>	<b>127,38</b>	<b>394</b>	<b>57 709</b>	<b>146,57</b>	<b>575</b>	<b>72 023</b>	<b>125,22</b>



IV.- ZEEVISSERIJ - BELGISCHE VANGST GELOST IN VREEMDE HAVENS (vervolg)

2.- INDELING VAN DE AANGEVOERDE VIS, IN HOEVEELHEID EN WAARDE, VOLGENS DE VERSCHILLENDE VISSOORTEN  
(Verhandelde hoeveelheid) - (vervolg)

VISSOORTEN	Mei						Juni					
	1998			1999			1998			1999		
	Hoe- veel- heid	Waarde	Gemid- delde prijzen	Hoe- veel- heid	Waarde	Gemid- delde prijzen	Hoe- veel- heid	Waarde	Gemid- delde prijzen	Hoe- veel- heid	Waarde	Gemid- delde prijzen
	1 000 kg	1 000 F	F/kg	1 000 kg	1 000 F	F/kg	1 000 kg	1 000 F	F/kg	1 000 kg	1 000 F	F/kg
<b>Haring en soortgelijke</b>												
Haring	-	-	-	-	-	-	-	-	-	-	-	-
Sprot	-	-	-	-	-	-	-	-	-	-	-	-
Andere	1	39	39,22	2	86	46,44	22	1 078	49,16	60	2 183	36,40
<b>Totaal</b>	<b>1</b>	<b>39</b>	<b>39,22</b>	<b>2</b>	<b>86</b>	<b>46,44</b>	<b>22</b>	<b>1 078</b>	<b>49,16</b>	<b>60</b>	<b>2 183</b>	<b>36,40</b>
<b>Rondvissen</b>												
Schelvis	39	1 833	47,40	26	1 645	63,19	6	344	57,22	11	783	72,03
Kabeljauw	193	14 851	77,12	168	17 005	101,43	115	9 832	85,66	61	6 666	108,54
Koolvis	3	114	41,96	2	106	58,56	1	32	61,14	30	1 268	41,70
Wijting	20	1 234	62,27	22	663	30,52	33	2 237	67,20	27	879	32,91
Noorse schelvis	-	16	36,64	-	17	38,38	-	-	-	-	12	36,61
Andere	25	3 591	143,93	27	3 894	142,61	23	4 042	175,78	20	3 252	163,02
<b>Totaal</b>	<b>279</b>	<b>21 638</b>	<b>77,52</b>	<b>245</b>	<b>23 331</b>	<b>95,23</b>	<b>178</b>	<b>16 488</b>	<b>92,83</b>	<b>150</b>	<b>12 861</b>	<b>85,92</b>
<b>Platvissen</b>												
Schol	194	16 236	83,82	255	25 455	99,94	88	8 003	91,19	104	9 690	92,78
Tong	53	22 411	424,02	51	17 083	334,75	108	45 700	421,50	113	37 333	331,81
Tarbot	8	3 042	384,37	12	4 699	397,95	6	2 230	396,45	4	1 739	414,45
Andere	114	6 264	55,16	194	10 252	52,80	62	3 898	63,05	87	4 692	53,91
<b>Totaal</b>	<b>368</b>	<b>47 953</b>	<b>130,30</b>	<b>512</b>	<b>57 490</b>	<b>112,35</b>	<b>264</b>	<b>59 831</b>	<b>226,94</b>	<b>308</b>	<b>53 454</b>	<b>173,45</b>
<b>Andere</b>												
Rogsoorten	2	133	74,74	1	112	109,33	1	131	121,70	1	92	106,45
Haaisoorten	-	11	55,36	-	-	-	1	21	29,44	-	-	-
Andere soorten	41	3 051	74,42	35	2 844	80,54	57	4 478	78,02	77	11 451	149,55
<b>Totaal</b>	<b>43</b>	<b>3 195</b>	<b>74,34</b>	<b>36</b>	<b>2 957</b>	<b>81,35</b>	<b>59</b>	<b>4 629</b>	<b>78,24</b>	<b>77</b>	<b>11 543</b>	<b>149,07</b>
<b>Schaal- en weekdieren</b>												
Garnaal	3	704	203,27	5	1 290	260,77	4	942	209,38	9	1 874	219,32
Kreeftjes	-	-	-	2	160	91,53	-	-	-	4	526	125,08
Andere	-	34	193,94	1	225	195,93	-	4	68,98	11	1 117	102,96
<b>Totaal</b>	<b>4</b>	<b>737</b>	<b>202,82</b>	<b>8</b>	<b>1 675</b>	<b>213,50</b>	<b>5</b>	<b>946</b>	<b>207,53</b>	<b>24</b>	<b>3 517</b>	<b>149,03</b>
<b>Totaal van de produkten</b>	<b>695</b>	<b>73 563</b>	<b>105,88</b>	<b>803</b>	<b>85 538</b>	<b>106,56</b>	<b>527</b>	<b>82 972</b>	<b>157,47</b>	<b>619</b>	<b>83 557</b>	<b>135,02</b>

IV.- ZEEVISSERIJ - BELGISCHE VANGST GELOST IN VREEMDE HAVENS (vervolg)

2.- INDELING VAN DE AANGEVOERDE VIS, IN HOEVEELHEID EN WAARDE, VOLGENS DE VERSCHILLENDE VISSOORTEN  
(Verhandelde hoeveelheid) - (vervolg)

VISSOORTEN	Juli						Augustus					
	1998			1999			1998			1999		
	Hoe- veel- heid	Waarde	Gemid- delde prijzen	Hoe- veel- heid	Waarde	Gemid- delde prijzen	Hoe- veel- heid	Waarde	Gemid- delde prijzen	Hoe- veel- heid	Waarde	Gemid- delde prijzen
	1 000 kg	1 000 F	F/kg	1 000 kg	1 000 F	F/kg	1 000 kg	1 000 F	F/kg	1 000 kg	1 000 F	F/kg
<b>Haring en soortge- lijken</b>												
Haring	-	-	-	-	-	-	-	-	-	-	-	-
Sprot	-	-	-	-	-	-	-	-	-	-	-	-
Andere	96	2 736	28,43	110	2 181	19,76	1	10	18,24	1	67	62,95
<b>Totaal</b>	<b>96</b>	<b>2 736</b>	<b>28,43</b>	<b>110</b>	<b>2 181</b>	<b>19,76</b>	<b>1</b>	<b>10</b>	<b>18,24</b>	<b>1</b>	<b>67</b>	<b>62,95</b>
<b>Rondvissen</b>												
Schelvis	27	1 508	55,39	18	1 378	74,79	40	2 733	67,93	14	1 030	74,60
Kabeljauw	103	9 712	94,15	140	17 021	121,55	164	15 737	95,91	97	12 274	126,45
Koolvis	41	1 721	41,63	41	1 474	36,06	60	2 438	40,41	36	1 483	41,69
Wijting	9	487	56,55	13	531	39,55	3	190	57,69	4	200	54,18
Noorse schelvis	-	-	-	-	-	-	-	10	54,86	-	-	-
Andere	37	5 611	152,91	47	9 280	196,63	39	7 070	181,81	26	5 296	203,56
<b>Totaal</b>	<b>217</b>	<b>19 038</b>	<b>87,73</b>	<b>260</b>	<b>29 683</b>	<b>114,19</b>	<b>307</b>	<b>28 178</b>	<b>91,78</b>	<b>176</b>	<b>20 284</b>	<b>115,14</b>
<b>Platvissen</b>												
Schol	222	16 519	74,53	272	23 056	84,87	399	30 166	75,53	362	28 559	78,86
Tong	62	23 579	379,55	86	30 755	357,18	36	12 061	337,45	62	16 967	274,26
Tarbot	7	2 769	421,81	8	3 117	410,84	11	4 662	427,82	12	5 035	432,69
Andere	69	4 596	66,22	70	5 789	82,58	86	5 982	69,21	58	4 531	77,56
<b>Totaal</b>	<b>360</b>	<b>47 464</b>	<b>131,94</b>	<b>435</b>	<b>62 718</b>	<b>144,02</b>	<b>532</b>	<b>52 871</b>	<b>99,30</b>	<b>494</b>	<b>55 092</b>	<b>111,51</b>
<b>Andere</b>												
Rogsoorten	1	83	72,58	4	322	91,10	1	52	69,77	-	17	78,14
Haaisoorten	-	-	-	-	2	36,62	-	-	-	-	-	-
Andere soorten	57	5 323	92,68	58	6 354	110,36	60	6 267	105,32	49	6 318	129,75
<b>Totaal</b>	<b>59</b>	<b>5 407</b>	<b>92,28</b>	<b>61</b>	<b>6 679</b>	<b>109,17</b>	<b>60</b>	<b>6 319</b>	<b>104,88</b>	<b>49</b>	<b>6 335</b>	<b>129,52</b>
<b>Schaal- en weekdieren</b>												
Garnaal	6	1 384	227,33	12	2 114	183,05	12	1 829	146,48	52	5 737	110,14
Kreeftjes	4	1 058	297,48	12	3 035	245,44	-	3	73,12	21	4 626	223,63
Andere	-	4	113,60	1	91	138,06	-	8	96,29	1	149	107,98
<b>Totaal</b>	<b>10</b>	<b>2 445</b>	<b>252,70</b>	<b>25</b>	<b>5 240</b>	<b>213,23</b>	<b>13</b>	<b>1 840</b>	<b>145,91</b>	<b>74</b>	<b>10 512</b>	<b>141,76</b>
<b>Totaal van de produkten</b>	<b>741</b>	<b>77 090</b>	<b>104,00</b>	<b>892</b>	<b>106 501</b>	<b>119,46</b>	<b>913</b>	<b>89 218</b>	<b>97,73</b>	<b>794</b>	<b>92 290</b>	<b>116,18</b>

IV.- ZEEVISSERIJ - BELGISCHE VANGST GELOST IN VREEMDE HAVENS (vervolg)

2.- INDELING VAN DE AANGEVOERDE VIS, IN HOEVEELHEID EN WAARDE, VOLGENS DE VERSCHILLENDE VISSOORTEN  
(Verhandelde hoeveelheid) - (vervolg)

VISSOORTEN	September						Oktober					
	1998			1999			1998			1999		
	Hoe- veel- heid	Waarde	Gemid- delde prijzen	Hoe- veel- heid	Waarde	Gemid- delde prijzen	Hoe- veel- heid	Waarde	Gemid- delde prijzen	Hoe- veel- heid	Waarde	Gemid- delde prijzen
	1 000 kg	1 000 F	F/kg	1 000 kg	1 000 F	F/kg	1 000 kg	1 000 F	F/kg	1 000 kg	1 000 F	F/kg
<b>Haring en soortge- lijken</b>												
Haring	-	-	-	-	-	-	-	-	-	-	-	-
Sprot	-	-	-	-	-	-	-	-	-	-	-	-
Andere	1	41	29,50	1	34	47,87	3	116	40,34	-	15	44,73
<b>Totaal</b>	<b>1</b>	<b>41</b>	<b>29,50</b>	<b>1</b>	<b>34</b>	<b>47,87</b>	<b>3</b>	<b>116</b>	<b>40,34</b>	<b>-</b>	<b>15</b>	<b>44,73</b>
<b>Rondvissen</b>												
Schelvis	85	4 579	54,12	29	1 707	58,11	59	3 681	62,67	17	1 118	67,33
Kabeljauw	264	24 974	94,52	160	18 794	117,28	285	28 124	98,67	142	16 608	116,71
Koolvis	33	1 456	43,74	7	416	57,24	42	1 970	47,27	-	22	54,47
Wijting	7	482	66,75	6	261	42,48	13	840	66,85	29	1 281	44,59
Noorse schelvis	-	3	54,87	-	-	-	-	7	59,96	-	-	19,08
Andere	52	10 846	210,48	41	8 956	220,86	24	5 546	227,77	14	3 715	271,16
<b>Totaal</b>	<b>441</b>	<b>42 340</b>	<b>96,02</b>	<b>244</b>	<b>30 134</b>	<b>123,72</b>	<b>422</b>	<b>40 168</b>	<b>95,08</b>	<b>202</b>	<b>22 744</b>	<b>112,73</b>
<b>Platvissen</b>												
Schol	612	48 405	79,11	510	43 140	84,60	375	31 059	82,72	385	33 238	86,44
Tong	80	20 578	258,70	74	19 743	268,17	72	17 159	237,82	91	24 202	267,09
Tarbot	22	8 996	417,69	14	5 642	390,09	15	6 138	406,79	11	4 610	403,75
Andere	166	12 443	75,10	90	8 480	94,35	117	8 366	71,40	69	6 549	95,51
<b>Totaal</b>	<b>879</b>	<b>90 421</b>	<b>102,91</b>	<b>688</b>	<b>77 005</b>	<b>111,94</b>	<b>580</b>	<b>62 724</b>	<b>108,16</b>	<b>555</b>	<b>68 599</b>	<b>123,57</b>
<b>Andere</b>												
Rogsoorten	2	121	67,59	1	122	88,77	2	112	68,73	-	23	73,51
Haaisoorten	-	-	-	-	-	-	-	-	-	-	-	-
Andere soorten	64	5 386	84,56	23	2 259	99,85	38	3 210	84,25	25	2 502	98,71
<b>Totaal</b>	<b>65</b>	<b>5 507</b>	<b>84,10</b>	<b>24</b>	<b>2 381</b>	<b>99,22</b>	<b>40</b>	<b>3 323</b>	<b>83,61</b>	<b>26</b>	<b>2 525</b>	<b>98,40</b>
<b>Schaal- en weekdieren</b>												
Garnaal	30	4 438	148,71	77	8 020	104,12	39	6 452	166,89	67	8 773	130,34
Kreeftjes	-	69	146,35	8	1 790	233,73	-	11	182,90	2	309	166,76
Andere	1	88	73,31	-	7	54,92	-	15	50,00	-	1	128,18
<b>Totaal</b>	<b>32</b>	<b>4 595</b>	<b>145,79</b>	<b>85</b>	<b>9 817</b>	<b>115,75</b>	<b>39</b>	<b>6 478</b>	<b>166,01</b>	<b>69</b>	<b>9 083</b>	<b>131,32</b>
<b>Totaal van de produkten</b>	<b>1 418</b>	<b>142 904</b>	<b>100,78</b>	<b>1 041</b>	<b>119 370</b>	<b>114,67</b>	<b>1 084</b>	<b>112 807</b>	<b>104,06</b>	<b>852</b>	<b>102 968</b>	<b>120,84</b>

IV.- ZEEVISSERIJ - BELGISCHE VANGST GELOST IN VREEMDE HAVENS (vervolg)

2.- INDELING VAN DE AANGEVOERDE VIS, IN HOEVEELHEID EN WAARDE, VOLGENS DE VERSCHILLENDE VISSOORTEN  
(Verhandelde hoeveelheid) - (vervolg)

VISSOORTEN	November						December					
	1998			1999			1998			1999		
	Hoe- veel- heid	Waarde	Gemid- delde prijzen	Hoe- veel- heid	Waarde	Gemid- delde prijzen	Hoe- veel- heid	Waarde	Gemid- delde prijzen	Hoe- veel- heid	Waarde	Gemid- delde prijzen
	1 000 kg	1 000 F	F/kg	1 000 kg	1 000 F	F/kg	1 000 kg	1 000 F	F/kg	1 000 kg	1 000 F	F/kg
<b>Haring en soortgelijke</b>												
Haring	-	-	-	-	-	-	-	-	-	-	-	-
Sprot	-	-	-	-	-	-	-	-	-	-	-	-
Andere	-	2	71,84	-	24	56,27	-	-	109,00	-	-	18,00
<b>Totaal</b>	<b>-</b>	<b>2</b>	<b>71,84</b>	<b>-</b>	<b>24</b>	<b>56,27</b>	<b>-</b>	<b>-</b>	<b>109,00</b>	<b>-</b>	<b>-</b>	<b>18,00</b>
<b>Rondvissen</b>												
Schelvis	44	2 606	58,90	14	834	58,92	20	1 267	63,50	5	296	55,77
Kabeljauw	335	26 023	77,79	186	19 106	102,83	237	17 847	75,31	161	17 412	108,11
Koolvis	-	15	60,58	-	18	54,92	-	1	36,58	-	1	73,25
Wijting	49	2 998	61,24	53	1 805	34,03	19	856	45,89	43	1 826	42,81
Noorse schelvis	-	9	89,68	-	-	-	-	8	113,41	-	-	18,33
Andere	17	3 160	182,33	12	2 050	176,56	12	2 587	218,38	2	450	276,42
<b>Totaal</b>	<b>445</b>	<b>34 810</b>	<b>78,16</b>	<b>265</b>	<b>23 813</b>	<b>89,88</b>	<b>288</b>	<b>22 566</b>	<b>78,48</b>	<b>211</b>	<b>19 985</b>	<b>94,86</b>
<b>Platvissen</b>												
Schol	336	27 159	80,75	339	27 143	79,99	210	15 385	73,11	114	8 809	77,00
Tong	121	26 757	220,39	133	36 278	272,37	92	18 852	204,34	60	19 014	314,57
Tarbot	16	6 339	390,19	16	5 780	360,30	13	5 788	457,14	9	3 795	427,12
Andere	108	10 067	92,82	56	6 208	109,89	82	6 734	81,92	34	3 429	100,30
<b>Totaal</b>	<b>582</b>	<b>70 322</b>	<b>120,74</b>	<b>545</b>	<b>75 409</b>	<b>138,35</b>	<b>398</b>	<b>46 759</b>	<b>117,61</b>	<b>218</b>	<b>35 048</b>	<b>160,83</b>
<b>Andere</b>												
Rogsoorten	1	95	71,13	1	94	72,86	2	155	76,13	4	298	70,68
Haaisoorten	-	-	-	-	-	-	-	-	-	-	-	-
Andere soorten	68	5 523	81,19	34	3 840	114,05	27	1 829	67,21	10	598	61,00
<b>Totaal</b>	<b>69</b>	<b>5 618</b>	<b>80,99</b>	<b>35</b>	<b>3 934</b>	<b>112,54</b>	<b>29</b>	<b>1 984</b>	<b>67,83</b>	<b>14</b>	<b>896</b>	<b>63,91</b>
<b>Schaal- en weekdieren</b>												
Garnaal	10	1 787	185,00	16	2 225	140,23	5	1 221	227,88	3	683	211,83
Kreeftjes	1	110	177,96	4	743	189,65	1	127	201,32	1	110	216,37
Andere	-	-	-	1	84	137,03	-	-	-	-	42	144,16
<b>Totaal</b>	<b>10</b>	<b>1 897</b>	<b>184,58</b>	<b>20</b>	<b>3 053</b>	<b>149,63</b>	<b>6</b>	<b>1 347</b>	<b>225,09</b>	<b>4</b>	<b>835</b>	<b>207,50</b>
<b>Totaal van de producten</b>	<b>1 107</b>	<b>112 649</b>	<b>101,72</b>	<b>866</b>	<b>106 233</b>	<b>122,70</b>	<b>720</b>	<b>72 657</b>	<b>100,86</b>	<b>447</b>	<b>56 764</b>	<b>127,09</b>

IV.- ZEEVISSERIJ - BELGISCHE VANGST GELOST IN VREEMDE HAVENS (vervolg)

3.- OMVANG EN BEDRIJVGHEID VAN DE VISSERIJVLOOT

PERIODEN	Aantal vaartuigen	Aantal reizen	Totaal aantal		Gemiddelde vangst				Totale visvangst	
			zeedagen	visdagen	per zeedag		per visdag		1 000 kg	1 000 F
					kg	F	kg	F		
1993	95	1 680	6 648	5 876	1 398	119 664	1 582	135 386	9 297	795 529
1994	88	1 917	6 916	5 721	1 283	110 201	1 552	133 220	8 877	762 152
1995	86	2 425	7 960	6 648	1 330	115 638	1 592	138 459	10 583	920 476
1996	80	1 981	5 794	4 816	1 195	119 293	1 438	143 518	6 925	691 184
1997	74	1 881	5 660	4 666	1 324	140 352	1 607	170 252	7 496	794 395
1998	75	1 860	6 320	5 307	1 429	155 550	1 702	185 242	9 032	983 077
1999	79	1 840	6 306	5 434	1 310	155 696	1 521	180 681	8 262	981 820
<b>1998</b>										
Januari	28	135	326	286	1 507	145 470	1 717	165 816	491	47 423
Februari	29	123	381	319	1 223	133 275	1 461	159 178	466	50 778
Maart	33	153	421	360	1 103	149 062	1 290	174 320	464	62 755
April	30	156	442	366	891	130 562	1 076	157 674	394	57 709
Mei	39	152	542	457	1 282	135 725	1 520	160 969	695	73 563
Juni	33	137	506	423	1 041	163 977	1 246	196 153	527	82 973
Juli	36	155	525	437	1 416	147 045	1 702	176 656	744	77 199
Augustus	40	148	541	437	1 692	165 165	2 094	204 472	915	89 354
September	53	184	770	619	1 842	185 591	2 291	230 864	1 418	142 905
Oktober	49	187	667	578	1 631	169 494	1 882	195 592	1 088	113 052
November	42	176	688	590	1 612	163 769	1 879	190 971	1 109	112 673
December	38	154	511	435	1 411	142 257	1 658	167 112	721	72 694
<b>1999</b>										
Januari	30	110	335	273	1 315	132 419	1 614	162 492	440	44 360
Februari	34	110	361	288	1 098	122 388	1 376	153 410	396	44 182
Maart	30	160	520	423	1 026	130 738	1 262	160 718	534	67 984
April	36	155	522	431	1 104	138 011	1 337	167 150	576	72 042
Mei	44	166	610	531	1 317	140 242	1 513	161 106	803	85 547
Juni	39	167	577	514	1 073	144 818	1 205	162 568	619	83 560
Juli	41	174	702	621	1 270	151 710	1 436	171 499	892	106 501
Augustus	40	175	588	509	1 351	156 956	1 561	181 316	794	92 290
September	45	185	650	557	1 602	183 651	1 869	214 314	1 041	119 373
Oktober	44	178	545	486	1 565	188 946	1 755	211 884	853	102 975
November	40	152	557	503	1 555	190 735	1 722	211 211	866	106 239
December	28	108	339	298	1 318	167 454	1 499	190 493	447	56 767

IV.- ZEEVISSERIJ - BELGISCHE VANGST GELOST IN VREEMDE HAVENS (vervolg)

4.- OMVANG EN BEDRIJVIGHEID VAN DE VISSERIJVLOOT PER SCHEEPSKLASSE

SCHEEPSKLASSEN	Aantal vaartuigen	Aantal reizen	Totaal aantal		Totale visvangst		Gemiddelde visvangst					
			zee-dagen	vis-dagen	kg	F	per reis		per zeedag		per visdag	
							kg	F	kg	F	kg	F

JANUARI 1999

Klasse I													
minder dan 25 BT	-	-	-	-	-	-	-	-	-	-	-	-	-
Klasse II													
van 25 tot < 50 BT	1	2	2	2	133	23 997	67	11 999	67	11 999	67	11 999	
Klasse III													
van 50 tot < 100 BT	10	45	94	79	72 184	6 544 542	1 604	145 434	768	69 623	914	82 842	
Klasse IV													
van 100 tot < 150 BT	7	32	90	70	76 958	7 206 638	2 405	225 207	855	80 074	1 099	102 952	
Klasse V													
van 150 tot < 250 BT	2	2	18	16	29 899	2 911 839	14 950	455 920	1 661	161 769	1 869	181 990	
Klasse VI													
van 250 tot < 500 BT	10	29	131	106	261 316	27 673 408	9 011	954 255	1 995	211 247	2 465	261 070	
<b>Totaal</b>	<b>30</b>	<b>110</b>	<b>335</b>	<b>273</b>	<b>440 490</b>	<b>44 360 424</b>	<b>4 004</b>	<b>403 277</b>	<b>1 315</b>	<b>132 419</b>	<b>1 614</b>	<b>162 492</b>	

FEBRUARI 1999

Klasse I													
minder dan 25 BT	-	-	-	-	-	-	-	-	-	-	-	-	-
Klasse II													
van 25 tot < 50 BT	2	8	8	8	1 648	180 960	206	22 620	206	22 620	206	22 620	
Klasse III													
van 50 tot < 100 BT	11	47	123	100	87 301	11 745 400	1 857	249 902	710	95 491	873	117 454	
Klasse IV													
van 100 tot < 150 BT	8	29	109	84	82 295	8 940 807	2 838	308 304	755	82 026	980	106 438	
Klasse V													
van 150 tot < 250 BT	1	1	5	4	5 088	3 399	5 088	3 399	1 018	680	1 272	850	
Klasse VI													
van 250 tot < 500 BT	12	25	116	92	220 004	23 311 550	8 800	932 462	1 897	200 962	2 391	253 386	
<b>Totaal</b>	<b>34</b>	<b>110</b>	<b>361</b>	<b>288</b>	<b>396 336</b>	<b>44 182 116</b>	<b>3 603</b>	<b>401 656</b>	<b>1 098</b>	<b>122 388</b>	<b>1 376</b>	<b>153 410</b>	

IV.- ZEEVISSERIJ - BELGISCHE VANGST GELOST IN VREEMDE HAVENS (vervolg)

4.- OMVANG EN BEDRIJVGHEID VAN DE VISSERIJVLOOT PER SCHEEPSKLASSE (vervolg)

SCHEEPSKLASSEN	Aantal vaartuigen	Aantal reizen	Totaal aantal		Totale visvangst		Gemiddelde visvangst					
			zee-dagen	vis-dagen	kg	F	per reis		per zeedag		per visdag	
							kg	F	kg	F	kg	F

MAART 1999

Klasse I													
minder dan 25 BT	1	7	7	7	437	104 173	62	14 882	62	14 882	62	14 882	
Klasse II													
van 25 tot < 50 BT	2	21	27	26	7 398	812 969	352	38 713	274	30 110	285	31 268	
Klasse III													
van 50 tot < 100 BT	9	70	145	121	104 555	12 792 471	1 494	182 750	721	88 224	864	105 723	
Klasse IV													
van 100 tot < 150 BT	9	26	141	113	106 187	14 879 364	4 084	572 283	753	105 527	940	131 676	
Klasse V													
van 150 tot < 250 BT	-	-	-	-	-	-	-	-	-	-	-	-	-
Klasse VI													
van 250 tot < 500 BT	9	36	200	156	315 115	39 394 743	8 753	094 298	1 576	196 974	2 020	252 530	
<b>Totaal</b>	<b>30</b>	<b>160</b>	<b>520</b>	<b>423</b>	<b>533 692</b>	<b>67 983 720</b>	<b>3 336</b>	<b>424 898</b>	<b>1 026</b>	<b>130 738</b>	<b>1 262</b>	<b>160 718</b>	

APRIL 1999

Klasse I													
minder dan 25 BT	1	5	5	5	231	63 425	46	12 685	46	12 685	46	12 685	
Klasse II													
van 25 tot < 50 BT	2	16	24	21	5 142	807 842	321	50 490	214	33 660	245	38 469	
Klasse III													
van 50 tot < 100 BT	10	75	158	138	133 912	17 640 579	1 785	235 208	848	111 649	970	127 830	
Klasse IV													
van 100 tot < 150 BT	7	29	116	96	97 069	14 640 797	3 347	504 855	837	126 214	1 011	152 508	
Klasse V													
van 150 tot < 250 BT	3	5	51	40	65 107	7 308 560	13 021	461 712	1 277	143 305	1 628	182 714	
Klasse VI													
van 250 tot < 500 BT	13	25	168	131	274 843	31 580 635	10 994	263 225	1 636	187 980	2 098	241 074	
<b>Totaal</b>	<b>36</b>	<b>155</b>	<b>522</b>	<b>431</b>	<b>576 304</b>	<b>72 041 838</b>	<b>3 718</b>	<b>464 786</b>	<b>1 104</b>	<b>138 011</b>	<b>1 337</b>	<b>167 150</b>	

IV.- ZEEVISSERIJ - BELGISCHE VANGST GELOST IN VREEMDE HAVENS (vervolg)

4.- OMVANG EN BEDRIJVIGHEID VAN DE VISSERIJVLOOT PER SCHEEPSKLASSE (vervolg)

SCHEEPSKLASSEN	Aantal vaartuigen	Aantal reizen	Totaal aantal		Totale visvangst		Gemiddelde visvangst					
			zee-dagen	vis-dagen	kg	F	per reis		per zeedag		per visdag	
							kg	F	kg	F	kg	F

MEI 1999

Klasse I minder dan 25 BT	1	4	4	4	117	34 267	29	8 567	29	8 567	29	8 567
Klasse II van 25 tot < 50 BT	2	25	26	25	8 465	1 092 593	339	43 704	326	42 023	339	43 704
Klasse III van 50 tot < 100 BT	10	61	122	113	129 696	13 538 765	2 126	221 947	1 063	110 973	1 148	119 812
Klasse IV van 100 tot < 150 BT	7	28	96	85	119 280	10 589 931	4 260	378 212	1 243	110 312	1 403	124 587
Klasse V van 150 tot < 250 BT	4	4	46	38	67 649	6 876 336	16 912	719 084	1 471	149 486	1 780	180 956
Klasse VI van 250 tot < 500 BT	20	44	316	266	478 288	53 415 516	10 870	213 989	1 514	169 036	1 798	200 810
<b>Totaal</b>	<b>44</b>	<b>166</b>	<b>610</b>	<b>531</b>	<b>803 495</b>	<b>85 547 408</b>	<b>4 840</b>	<b>515 346</b>	<b>1 317</b>	<b>140 242</b>	<b>1 513</b>	<b>161 106</b>

JUNI 1999

Klasse I minder dan 25 BT	-	-	-	-	-	-	-	-	-	-	-	-
Klasse II van 25 tot < 50 BT	2	30	30	30	5 854	1 092 246	195	36 408	195	36 408	195	36 408
Klasse III van 50 tot < 100 BT	9	64	139	132	149 519	13 885 196	2 336	216 956	1 076	99 893	1 133	105 191
Klasse IV van 100 tot < 150 BT	9	38	137	119	168 051	18 494 095	4 422	486 687	1 227	134 993	1 412	155 413
Klasse V van 150 tot < 250 BT	1	1	12	10	19 271	1 742 345	19 271	742 345	1 606	145 195	1 927	174 235
Klasse VI van 250 tot < 500 BT	18	34	259	223	276 535	48 345 959	8 133	421 940	1 068	186 664	1 240	216 798
<b>Totaal</b>	<b>39</b>	<b>167</b>	<b>577</b>	<b>514</b>	<b>619 230</b>	<b>83 559 841</b>	<b>3 708</b>	<b>500 358</b>	<b>1 073</b>	<b>144 818</b>	<b>1 205</b>	<b>162 568</b>



IV.- ZEEVISSERIJ - BELGISCHE VANGST GELOST IN VREEMDE HAVENS (vervolg)

4.- OMVANG EN BEDRIJVGHEID VAN DE VISSERIJVLOOT PER SCHEEPSKLASSE (vervolg)

SCHEEPSKLASSEN	Aan- tal vaar- tuigen	Aan- tal rei- zen	Totaal aantal		Totale visvangst		Gemiddelde visvangst					
			zee- dagen	vis- dagen	kg	F	per reis		per zeedag		per visdag	
							kg	F	kg	F	kg	F

JULI 1999

Klasse I													
minder dan 25 BT	-	-	-	-	-	-	-	-	-	-	-	-	-
Klasse II													
van 25 tot < 50 BT	2	29	29	29	5 672	1 009 964	196	34 826	196	34 826	196	34 826	
Klasse III													
van 50 tot < 100 BT	8	57	110	99	162 166	10 939 691	2 845	191 924	1 474	99 452	1 638	110 502	
Klasse IV													
van 100 tot < 150 BT	8	35	128	107	148 675	16 009 101	4 248	457 403	1 162	125 071	1 389	149 618	
Klasse V													
van 150 tot < 250 BT	5	10	97	85	149 606	15 571 691	14 961	557 169	1 542	160 533	1 760	183 196	
Klasse VI													
van 250 tot < 500 BT	18	43	338	301	425 422	62 970 192	9 894	464 423	1 259	186 302	1 413	209 203	
<b>Totaal</b>	<b>41</b>	<b>174</b>	<b>702</b>	<b>621</b>	<b>891 541</b>	<b>106 500 639</b>	<b>5 124</b>	<b>612 073</b>	<b>1 270</b>	<b>151 710</b>	<b>1 436</b>	<b>171 499</b>	

AUGUSTUS 1999

Klasse I													
minder dan 25 BT	1	4	4	4	225	57 661	56	14 415	56	14 415	56	14 415	
Klasse II													
van 25 tot < 50 BT	2	25	25	25	6 356	703 057	254	28 122	254	28 122	254	28 122	
Klasse III													
van 50 tot < 100 BT	8	63	90	83	66 085	6 859 524	1 049	108 881	734	76 217	796	82 645	
Klasse IV													
van 100 tot < 150 BT	9	34	131	107	133 007	17 341 146	3 912	510 034	1 015	132 375	1 243	162 067	
Klasse V													
van 150 tot < 250 BT	5	8	79	69	127 603	14 113 651	15 950	764 206	1 615	178 654	1 849	204 546	
Klasse VI													
van 250 tot < 500 BT	15	41	259	221	461 088	53 215 044	11 246	297 928	1 780	205 463	2 086	240 792	
<b>Totaal</b>	<b>40</b>	<b>175</b>	<b>588</b>	<b>509</b>	<b>794 364</b>	<b>92 290 083</b>	<b>4 539</b>	<b>527 372</b>	<b>1 351</b>	<b>156 956</b>	<b>1 561</b>	<b>181 316</b>	

IV.- ZEEVISSERIJ - BELGISCHE VANGST GELOST IN VREEMDE HAVENS (vervolg)

4.- OMVANG EN BEDRIJVGHEID VAN DE VISSERIJVLOOT PER SCHEEPSKLASSE (vervolg)

SCHEEPSKLASSEN	Aan- tal vaar- tuigen	Aan- tal rei- zen	Totaal aantal		Totale visvangst		Gemiddelde visvangst					
			zee- dagen	vis- dagen	kg	F	per reis		per zeedag		per visdag	
							kg	F	kg	F	kg	F

SEPTEMBER 1999

Klasse I													
minder dan 25 BT	1	4	4	4	158	43 384	40	10 846	40	10 846	40	10 846	
Klasse II													
van 25 tot < 50 BT	2	29	29	29	10 133	1 174 072	349	40 485	349	40 485	349	40 485	
Klasse III													
van 50 tot < 100 BT	8	72	111	101	101 488	11 408 789	1 410	158 455	914	102 782	1 005	112 958	
Klasse IV													
van 100 tot < 150 BT	8	28	118	93	111 664	13 703 189	3 988	489 400	946	116 129	1 201	147 346	
Klasse V													
van 150 tot < 250 BT	4	4	45	40	91 613	9 307 069	22 903	326 767	2 036	206 824	2 290	232 677	
Klasse VI													
van 250 tot < 500 BT	22	48	343	290	726 196	83 736 328	15 129	744 507	2 117	244 129	2 504	288 746	
<b>Totaal</b>	<b>45</b>	<b>185</b>	<b>650</b>	<b>557</b>	<b>041 252</b>	<b>119 372 831</b>	<b>5 628</b>	<b>645 259</b>	<b>1 602</b>	<b>183 651</b>	<b>1 869</b>	<b>214 314</b>	

OKTOBER 1999

Klasse I													
minder dan 25 BT	1	2	2	2	95	24 347	48	12 174	48	12 174	48	12 174	
Klasse II													
van 25 tot < 50 BT	2	20	20	20	8 881	1 051 745	444	52 587	444	52 587	444	52 587	
Klasse III													
van 50 tot < 100 BT	10	80	136	125	141 744	14 813 185	1 772	185 165	1 042	108 920	1 134	118 505	
Klasse IV													
van 100 tot < 150 BT	9	32	96	78	87 797	10 382 264	2 744	324 446	915	108 149	1 126	133 106	
Klasse V													
van 150 tot < 250 BT	4	4	36	31	55 250	6 326 600	13 813	581 650	1 535	175 739	1 782	204 084	
Klasse VI													
van 250 tot < 500 BT	18	40	255	230	558 951	70 377 327	13 974	759 433	2 192	275 990	2 430	305 988	
<b>Totaal</b>	<b>44</b>	<b>178</b>	<b>545</b>	<b>486</b>	<b>852 718</b>	<b>102 975 468</b>	<b>4 791</b>	<b>578 514</b>	<b>1 565</b>	<b>188 946</b>	<b>1 755</b>	<b>211 884</b>	

IV.- ZEEVISSERIJ - BELGISCHE VANGST GELOST IN VREEMDE HAVENS (vervolg)

4.- OMVANG EN BEDRIJVGHEID VAN DE VISSERIJVLOOT PER SCHEEPSKLASSE (vervolg)

SCHEEPSKLASSEN	Aan- tal vaar- tuigen	Aan- tal rei- zen	Totaal aantal		Totale visvangst		Gemiddelde visvangst					
			zee- dagen	vis- dagen	kg	F	per reis		per zeedag		per visdag	
							kg	F	kg	F	kg	F

NOVEMBER 1999

Klasse I													
minder dan 25 BT	1	3	3	3	375	45 197	125	15 066	125	15 066	125	15 066	
Klasse II													
van 25 tot < 50 BT	1	8	10	10	3 089	364 443	386	45 555	309	36 444	309	36 444	
Klasse III													
van 50 tot < 100 BT	10	57	126	114	134 738	12 406 943	2 364	217 666	1 069	98 468	1 182	108 833	
Klasse IV													
van 100 tot < 150 BT	9	38	103	89	109 274	10 911 465	2 876	287 144	1 061	105 937	1 228	122 601	
Klasse V													
van 150 tot < 250 BT	1	2	11	10	12 276	2 198 881	6 138	099 441	1 116	199 898	1 228	219 888	
Klasse VI													
van 250 tot < 500 BT	18	44	304	277	606 458	80 312 364	13 783	825 281	1 995	264 185	2 189	289 936	
<b>Totaal</b>	<b>40</b>	<b>152</b>	<b>557</b>	<b>503</b>	<b>866 210</b>	<b>106 239 293</b>	<b>5 699</b>	<b>698 943</b>	<b>1 555</b>	<b>190 735</b>	<b>1 722</b>	<b>211 211</b>	

DECEMBER 1999

Klasse I													
minder dan 25 BT	-	-	-	-	-	-	-	-	-	-	-	-	-
Klasse II													
van 25 tot < 50 BT	-	-	-	-	-	-	-	-	-	-	-	-	-
Klasse III													
van 50 tot < 100 BT	8	41	86	76	95 913	9 892 076	2 339	241 270	1 115	115 024	1 262	130 159	
Klasse IV													
van 100 tot < 150 BT	9	40	108	96	127 158	11 617 098	3 179	290 427	1 177	107 566	1 325	121 011	
Klasse V													
van 150 tot < 250 BT	1	2	11	8	10 633	1 402 016	5 317	701 008	967	127 456	1 329	175 252	
Klasse VI													
van 250 tot < 500 BT	10	25	134	118	213 130	33 855 595	8 525	354 224	1 591	252 654	1 806	286 912	
<b>Totaal</b>	<b>28</b>	<b>108</b>	<b>339</b>	<b>298</b>	<b>446 834</b>	<b>56 766 785</b>	<b>4 137</b>	<b>525 618</b>	<b>1 318</b>	<b>167 454</b>	<b>1 499</b>	<b>190 493</b>	

V.- ZEEVISSERIJ - BELGISCHE VANGST GELOST IN BELGIE

Tabel 1.- INDELING VAN DE VERSCHILLENDE AANGEVOERDE VISSOORTEN, IN HOEEVEELHEID EN WAARDE, VOLGENS DE AANLEGHAVENS - JAAR 1999  
(Verhandelde hoeveelheid)

VISSOORTEN	Oostende		Zeebrugge		Nieuwpoort		Totaal	
	1 000 kg	1 000 F	1 000 kg	1 000 F	1 000 kg	1 000 F	1 000 kg	1 000 F
<b>Bodemvissen:</b>								
Schelvis	110	6 052	200	12 262	-	-	310	18 314
Kabeljauw	644	60 846	1 554	142 392	80	6 811	2 278	210 049
Koolvis	49	2 143	7	364	-	-	56	2 507
Wijting	220	8 917	259	9 898	18	418	497	19 233
Pollak	17	1 477	62	5 455	-	33	79	6 965
Leng	34	2 470	52	3 773	-	1	86	6 244
Heek	10	644	38	2 896	-	-	48	3 540
Steenbolk	85	2 484	202	6 027	17	369	304	8 880
Schol	1 213	91 547	3 546	284 215	142	10 497	4 901	386 259
Bot	70	1 416	43	1 315	56	1 152	169	3 883
Schar	146	5 778	254	9 553	23	937	423	16 268
Tong	964	306 607	2 226	715 487	161	50 295	3 351	1 072 389
Tarbot	60	25 660	165	72 721	4	1 512	229	99 893
Griet	82	22 772	205	61 135	7	1 943	294	85 850
Tongschar	209	28 051	509	76 359	6	1 099	724	105 509
Schartong	37	3 039	72	6 398	-	9	109	9 446
Heilbot	-	34	1	457	-	-	1	491
Rog	475	32 033	732	47 630	30	2 623	1 237	82 286
Rode poon	73	2 520	167	5 665	11	289	251	8 474
Grauwe poon	7	142	38	587	-	5	45	734
Engelse soldaat	58	2 061	91	2 653	9	213	158	4 927
Zeewolf	3	323	79	9 091	-	-	82	9 414
Hozemondhammen	57	23 228	150	59 644	-	54	207	82 926
Kongeraal	20	941	28	1 176	1	23	49	2 140
Noorse schelvis	-	-	2	73	-	-	2	73
Zeehaai	5	293	5	276	-	3	10	572
Hondshaai	127	3 626	180	4 585	19	584	326	8 795
Zandhaai	4	71	5	102	3	82	12	255
Andere soorten	101	11 746	126	12 558	7	1 326	234	25 630
<b>Totaal</b>	<b>4 880</b>	<b>646 921</b>	<b>10 998</b>	<b>1 554 747</b>	<b>594</b>	<b>80 278</b>	<b>16 472</b>	<b>2 281 946</b>
<b>Pelagische vis:</b>								
Horsmakreel	5	44	-	1	2	14	7	59
Haring	1	7	1	23	-	6	2	36
Makreel	2	55	2	43	1	33	5	131
Sprot	1	40	1	44	-	6	2	90
Andere soorten	-	-	-	-	-	-	-	-
<b>Totaal</b>	<b>9</b>	<b>146</b>	<b>4</b>	<b>111</b>	<b>3</b>	<b>59</b>	<b>16</b>	<b>316</b>
<b>Schaal- en weekdieren:</b>								
Garnalen	130	22 528	405	51 986	56	8 714	591	83 228
Langoestine	53	13 248	203	50 325	-	-	256	63 573
Langoestine staartje	9	2 103	28	7 329	-	-	37	9 432
Noordzeekrab	5	192	75	5 110	-	3	80	5 305
Zeekreeft	-	-	-	14	-	-	-	14
Andere schaaldieren	-	-	-	1	-	8	-	9
Schelpen	40	3 866	198	18 546	2	302	240	22 714
Inkvis	68	4 472	176	9 220	31	1 517	275	15 209
Wulk	21	510	55	1 158	7	173	83	1 841
Andere soorten	21	1 408	-	-	-	1	21	1 409
<b>Totaal</b>	<b>347</b>	<b>48 327</b>	<b>1 140</b>	<b>143 689</b>	<b>96</b>	<b>10 718</b>	<b>1 583</b>	<b>202 734</b>
<b>Algemeen totaal</b>	<b>5 236</b>	<b>695 394</b>	<b>12 142</b>	<b>1 698 547</b>	<b>693</b>	<b>91 055</b>	<b>18 071</b>	<b>2 484 996</b>

V.- ZEEVISSERIJ - BELGISCHE VANGST GELOST IN BELGIE

Tabel 2.- INDELING VAN DE VERSCHILLENDE AANGEVOERDE VISSOORTEN, IN HOEVEELHEID EN WAARDE, VOLGENS DE VERSCHIEDENE VISGRONDEN - JAAR 1999  
(Verhandelde hoeveelheid)

VISSOORTEN	Kustzee		Noordzee-Zuid		Noordzee Midden-West		Noordzee Midden-Oost (Witte-Bank)	
	kg	F	kg	F	kg	F	kg	F
<b>Bodemvissen:</b>								
Schelvis	741	36 687	4 831	266 411	60 034	2 888 617	111 138	7 015 034
Kabeljauw	277 533	25 176 942	456 657	42 938 449	421 985	36 590 571	581 241	55 437 882
Koolvis	-	-	7	329	52	2 444	5 492	276 471
Wijting	88 808	2 320 814	46 186	1 785 468	39 747	1 326 960	7 875	256 410
Pollak	359	39 069	726	65 059	81	7 416	9 264	1 058 815
Leng	208	16 227	2 548	168 070	9 372	643 499	17 072	1 386 134
Heek	105	5 902	211	18 213	1 908	158 616	14 564	1 528 238
Steenbolk	7 771	231 179	22 032	599 008	1 628	50 060	182	7 505
Schol	302 709	22 006 054	837 145	65 058 973	754 317	63 857 335	1 280 256	103 105 424
Bot	119 892	2 989 226	22 622	434 351	-	-	64	1 152
Schar	97 342	4 140 097	61 492	2 350 653	86 765	3 205 875	40 239	1 482 496
Tong	291 173	89 106 510	578 502	169 659 378	153 664	48 046 205	329 327	91 622 671
Tarbot	7 470	3 132 820	27 719	12 458 381	29 230	13 308 272	44 629	19 014 912
Griet	9 632	2 776 692	46 267	13 676 875	36 499	10 776 536	15 442	4 639 588
Tongschar	13 438	2 564 856	73 302	13 164 007	193 481	23 896 343	120 572	19 622 125
Schartong	757	76 604	-	-	345	37 443	-	-
Heilbot	118	19 286	25	12 206	267	121 324	761	336 174
Rog	59 571	4 818 577	152 711	12 081 872	68 544	4 794 136	8 609	578 595
Rode poon	10 817	344 357	20 440	677 105	3 761	149 586	6 729	252 093
Grauwe poon	195	7 241	3 149	59 816	17 667	276 319	9 407	169 182
Engelse soldaat	3 156	104 651	5 617	200 514	1 659	52 303	173	7 437
Zeeewolf	106	14 528	134	16 708	3 451	382 020	76 740	8 874 016
Hozemondhammen	1 021	387 599	3 262	1 377 909	21 396	8 917 606	22 832	10 406 931
Kongeraal	145	5 833	562	27 489	173	6 282	40	2 319
Noorse schelvis	-	-	-	-	13	650	1 842	71 831
Zeehaai	325	22 025	1 823	111 320	3 780	239 778	209	15 416
Hondshaai	19 144	610 839	45 840	1 392 045	4 329	141 465	731	29 651
Zandhaai	3 152	71 633	4 680	98 607	732	24 064	74	1 865
Andere soorten	26 188	3 512 310	14 043	1 823 271	18 411	1 435 927	8 717	883 342
<b>Totaal</b>	<b>1 341 876</b>	<b>164 538 558</b>	<b>2 432 533</b>	<b>340 522 487</b>	<b>1 933 291</b>	<b>221 337 652</b>	<b>2 714 221</b>	<b>328 083 709</b>
<b>Pelagische vis:</b>								
Horsmakreel	7 205	57 184	90	911	-	-	60	120
Haring	1 079	29 178	-	-	103	3 596	256	3 776
Makreel	3 793	117 204	158	6 188	132	5 981	62	2 218
Sprot	2 292	89 905	-	-	-	-	-	-
Andere soorten	-	-	-	-	-	-	-	-
<b>Totaal</b>	<b>14 369</b>	<b>293 471</b>	<b>248</b>	<b>7 099</b>	<b>235</b>	<b>9 577</b>	<b>378</b>	<b>6 114</b>
<b>Schaal- en weekdieren:</b>								
Garnalen	558 956	79 744 375	31 384	3 484 499	-	-	-	-
Langoestine	58	15 554	3 412	734 702	189 650	45 955 358	49 139	13 156 189
Langoestine staartje	-	-	662	137 859	29 555	7 328 485	6 035	1 736 813
Noordzeekrab	1 844	101 108	10 969	764 715	20 261	1 288 955	10 522	594 956
Zeekreeft	25	9 928	-	-	-	-	-	-
Andere schaaldieren	24	2 400	27	2 511	-	-	-	-
Schelpen	1 972	247 601	8 400	1 038 515	1 147	86 820	362	25 559
Inkvis	26 028	1 338 442	51 639	2 795 963	12 707	983 036	2 234	220 839
Wulk	2 918	126 284	25 301	651 142	9 049	213 655	5 091	108 559
Andere soorten	898	62 481	1 955	150 653	5 708	385 230	1 298	71 136
<b>Totaal</b>	<b>592 723</b>	<b>81 648 173</b>	<b>133 749</b>	<b>9 760 559</b>	<b>268 077</b>	<b>56 241 539</b>	<b>74 681</b>	<b>15 914 051</b>
<b>Algemeen totaal</b>	<b>1 948 968</b>	<b>246 480 202</b>	<b>2 566 530</b>	<b>350 290 145</b>	<b>2 201 603</b>	<b>277 588 768</b>	<b>2 789 280</b>	<b>344 003 874</b>

## V.- ZEEVISSERIJ - BELGISCHE VANGST GELOST IN BELGIE (vervolg)

Tabel 2.- INDELING VAN DE VERSCHILLENDE AANGEVOERDE VISSOORTEN, IN HOEVEELHEID EN WAARDE, VOLGENS DE VERSCHIEDENE VISGRONDEN - JAAR 1999 - (vervolg)

(Verhandelde hoeveelheid)

VISSOORTEN	Noordzee-Noord		Fladen		Engels Kanaal	
	kg	F	kg	F	kg	F
<b>Bodemvissen:</b>						
Schelvis	20 759	1 175 023	26 828	1 075 049	1 000	62 527
Kabeljauw	27 349	3 364 347	7 059	715 414	132 543	12 069 531
Koolvis	45 447	1 963 589	1 305	72 498	151	10 414
Wijting	18 046	858 217	16 340	505 575	36 031	1 470 113
Pollak	-	-	-	-	19 624	1 699 562
Leng	13 436	970 631	477	41 254	5 623	406 005
Heek	82	7 429	4	368	132	16 333
Steenbolk	-	-	-	-	177 305	5 206 522
Schol	4 742	407 542	-	-	1 043 921	78 355 445
Bot	-	-	-	-	20 635	366 065
Schar	-	-	6	126	60 266	2 428 636
Tong	-	-	-	-	577 512	186 163 285
Tarbot	68	29 857	-	-	26 466	11 777 474
Griet	5	1 500	-	-	82 130	23 385 415
Tongschar	724	91 574	87	13 752	41 328	8 287 101
Schartong	2 175	219 139	8	288	405	38 495
Heilbot	-	-	4	1 624	-	-
Rog	3 352	110 324	-	-	83 756	5 532 754
Rode poon	-	-	-	-	140 462	4 348 872
Grauwe poon	144	2 896	-	-	749	12 528
Engelse soldaat	-	-	-	-	96 548	3 081 094
Zeewolf	868	120 210	48	5 556	-	-
Hozemondhammen	1 278	566 019	462	225 744	4 751	1 982 539
Kongeraal	-	-	-	-	14 333	657 461
Noorse schelvis	-	-	-	-	-	-
Zeehaai	53	3 604	26	1 204	396	28 079
Hondshaai	233	3 266	-	-	97 476	2 403 334
Zandhaai	-	-	-	-	1 282	27 783
Andere soorten	1 614	131 087	600	55 003	35 557	5 961 903
<b>Totaal</b>	<b>140 375</b>	<b>10 026 254</b>	<b>53 254</b>	<b>2 713 455</b>	<b>2 700 382</b>	<b>355 779 270</b>
<b>Pelagische vis:</b>						
Horsmakreel	-	-	-	-	121	471
Haring	-	-	-	-	-	-
Makreel	-	-	-	-	-	-
Sprot	-	-	-	-	-	-
Andere soorten	-	-	-	-	-	-
<b>Totaal</b>	<b>-</b>	<b>-</b>	<b>-</b>	<b>-</b>	<b>121</b>	<b>471</b>
<b>Schaal- en weekdieren:</b>						
Garnalen	-	-	-	-	-	-
Langoestine	2 509	967 404	9 599	2 452 817	-	-
Langoestine staartje	295	95 135	333	104 559	-	-
Noordzeekrab	41	3 648	-	-	8 782	570 816
Zeekreeft	-	-	-	-	9	4 037
Andere schaaldieren	-	-	-	-	25	2 991
Schelpen	13	897	-	-	125 033	12 725 414
Inkvis	424	29 434	14	603	120 485	6 801 277
Wulk	-	-	-	-	23 749	469 573
Andere soorten	-	-	135	870	1 234	101 373
<b>Totaal</b>	<b>3 282</b>	<b>1 096 518</b>	<b>10 081</b>	<b>2 558 849</b>	<b>279 317</b>	<b>20 675 481</b>
<b>Algemeen totaal</b>	<b>143 657</b>	<b>11 122 772</b>	<b>63 335</b>	<b>5 272 304</b>	<b>2 979 820</b>	<b>376 455 222</b>

V.- ZEEVISSERIJ - BELGISCHE VANGST GELOST IN BELGIE (vervolg)

Tabel 2.- INDELING VAN DE VERSCHILLENDE AANGEVOERDE VISSOORTEN, IN HOEVEELHEID EN WAARDE, VOLGENS DE VERSCHIEDENE VISGRONDEN - JAAR 1999 - (vervolg)  
(Verhandelde hoeveelheid)

VISSOORTEN	Bristol kanaal		Zuid- en West- lerland (Mine-Head)		West-Schotland	
	kg	F	kg	F	kg	F
<b>Bodemvissen:</b>						
Schelvis	16 944	1 096 889	23 655	1 794 684	1 386	89 227
Kabeljauw	139 063	11 452 311	95 481	9 077 775	349	37 646
Koolvis	2 325	129 109	737	35 702	-	-
Wijting	120 619	5 297 315	76 639	3 608 657	316	11 842
Pollak	20 790	1 563 201	10 613	973 693	-	-
Leng	13 360	869 037	18 351	1 348 486	8	568
Heek	2 672	235 520	8 993	551 687	13	1 651
Steenbolk	38 720	1 141 095	20 126	489 659	4	136
Schol	125 533	9 647 842	272 887	21 076 988	12 053	1 183 042
Bot	76	870	-	-	-	-
Schar	20 926	856 894	21 072	645 031	2 004	76 676
Tong	248 277	89 824 007	401 619	131 436 880	2 143	770 617
Tarbot	12 226	5 287 496	43 295	17 735 490	5 257	2 193 561
Griet	23 012	5 977 295	39 446	11 041 211	145	49 110
Tongschar	130 401	18 009 332	117 852	15 392 398	237	39 996
Schartong	29 980	2 507 761	63 025	5 603 935	2	62
Heilbot	-	-	-	-	-	-
Rog	88 374	5 262 831	258 443	15 686 947	3 465	286 790
Rode poon	13 066	428 504	19 794	721 413	-	-
Grauwe poon	2 109	34 165	2 966	43 664	92	1 911
Engelse soldaat	6 269	168 492	4 612	123 976	-	-
Zeewolf	-	-	-	-	-	-
Hozemondhammen	30 945	11 107 237	60 841	23 374 059	93	40 050
Kongeraal	6 443	233 426	11 042	466 051	-	-
Noorse schelvis	-	-	-	-	-	-
Zeehaai	107	4 932	105	8 570	-	-
Hondshaai	21 711	534 154	43 845	1 194 825	24	1 128
Zandhaai	173	4 393	124	1 945	-	-
Andere soorten	45 159	3 885 007	51 577	5 503 762	16	2 632
<b>Totaal</b>	<b>1 159 280</b>	<b>175 559 115</b>	<b>1 667 140</b>	<b>267 937 488</b>	<b>27 607</b>	<b>4 786 645</b>
<b>Pelagische vis:</b>						
Horsmakreel	-	-	-	-	-	-
Haring	-	-	-	-	-	-
Makreel	-	-	-	-	-	-
Sprot	-	-	-	-	-	-
Andere soorten	-	-	-	-	-	-
<b>Totaal</b>	<b>-</b>	<b>-</b>	<b>-</b>	<b>-</b>	<b>-</b>	<b>-</b>
<b>Schaal- en weekdieren:</b>						
Garnalen	-	-	-	-	-	-
Langoestine	-	-	155	31 760	-	-
Langoestine staartje	-	-	-	-	-	-
Noordzeekrab	3 177	250 101	16 321	1 011 029	401	37 452
Zeekreeft	-	-	-	-	-	-
Andere schaaldieren	-	-	-	-	-	-
Schelpen	34 931	2 612 825	37 675	3 406 317	25	3 625
Inkvis	9 474	579 732	22 778	1 177 909	85	5 354
Wulk	962	17 820	1 626	35 251	-	-
Andere soorten	862	86 657	5 520	345 051	-	-
<b>Totaal</b>	<b>49 406</b>	<b>3 547 135</b>	<b>84 075</b>	<b>6 007 317</b>	<b>511</b>	<b>46 431</b>
<b>Algemeen totaal</b>	<b>1 208 686</b>	<b>179 106 250</b>	<b>1 751 215</b>	<b>273 944 805</b>	<b>28 118</b>	<b>4 833 076</b>

V.- ZEEVISSERIJ - BELGISCHE VANGST GELOST IN BELGIE (vervolg)

Tabel 2.- INDELING VAN DE VERSCHILLENDE AANGEVOERDE VISSOORTEN, IN HOEVEELHEID EN WAARDE, VOLGENS DE VERSCHIEDENE VISGRONDEN - JAAR 1999 - (vervolg)  
(Verhandelde hoeveelheid)

VISSOORTEN	IJslandzee		Ierse Zee		Andere	
	kg	F	kg	F	kg	F
<b>Bodemvissen:</b>						
Schelvis	-	-	42 476	2 806 025	64	7 625
Kabeljauw	-	-	138 922	13 177 267	89	10 805
Koolvis	-	-	331	16 149	-	-
Wijting	-	-	46 027	1 762 257	386	29 949
Pollak	-	-	17 994	1 552 684	59	5 554
Leng	-	-	5 212	371 830	262	22 444
Heek	-	-	4 786	429 357	13 805	587 574
Steenbolk	-	-	23 350	773 665	11 808	380 933
Schol	-	-	264 640	21 314 433	2 648	246 526
Bot	-	-	6 108	91 002	-	-
Schar	-	-	31 853	1 057 747	529	23 728
Tong	-	-	442 870	162 121 081	326 156	103 638 725
Tarbot	-	-	27 924	12 989 176	4 169	1 965 256
Griet	-	-	38 252	12 185 657	3 095	1 339 689
Tongschar	-	-	31 651	4 341 160	655	86 707
Schartong	-	-	5 936	469 485	5 871	492 413
Heilbot	-	-	-	-	-	-
Rog	-	-	501 398	32 450 668	9 455	681 690
Rode poon	-	-	29 843	1 136 585	6 624	415 448
Grauwe poon	-	-	7 099	100 387	1 009	25 981
Engelse soldaat	-	-	38 876	1 154 758	794	33 273
Zeewolf	-	-	-	-	-	-
Hozemondhammen	-	-	25 018	10 634 600	34 586	13 906 085
Kongeraal	-	-	13 860	652 623	1 938	89 112
Noorse schelvis	-	-	-	-	16	896
Zeehaai	-	-	3 365	136 886	24	600
Hondshaai	-	-	85 484	2 235 607	6 859	248 745
Zandhaai	-	-	1 300	24 322	3	114
Andere soorten	-	-	21 224	1 874 719	10 472	560 411
<b>Totaal</b>	-	-	<b>1 855 799</b>	<b>285 860 130</b>	<b>441 376</b>	<b>124 800 283</b>
<b>Pelagische vis:</b>						
Horsmakreel	-	-	-	-	-	-
Haring	-	-	-	-	-	-
Makreel	-	-	-	-	-	-
Sprot	-	-	-	-	-	-
Andere soorten	-	-	-	-	-	-
<b>Totaal</b>	-	-	-	-	-	-
<b>Schaal- en weekdieren:</b>						
Garnalen	-	-	-	-	-	-
Langoestine	-	-	35	5 460	1 109	253 284
Langoestine staartje	-	-	-	-	137	28 597
Noordzeekrab	-	-	2 746	263 337	4 821	417 870
Zee kreeft	-	-	-	-	-	-
Andere schaaldieren	-	-	14	1 316	-	-
Schelpen	-	-	27 744	2 330 170	2 774	235 611
Inkvis	-	-	7 949	539 897	21 140	737 373
Wulk	-	-	14 239	218 484	24	512
Andere soorten	-	-	2 586	171 253	417	34 128
<b>Totaal</b>	-	-	<b>55 313</b>	<b>3 529 917</b>	<b>30 422</b>	<b>1 707 375</b>
<b>Algemeen totaal</b>	-	-	<b>1 911 112</b>	<b>289 390 047</b>	<b>471 798</b>	<b>126 507 658</b>



V.- ZEEVISSERIJ - BELGISCHE VANGST GELOST IN HET BUITENLAND

Tabel 3.- INDELING VAN DE VERSCHILLENDE AANGEVOERDE VISSOORTEN, IN HOEVEELHEID EN WAARDE, VOLGENS DE VERSCHIEDENE VISGRONDEN - JAAR 1999

(Verhandelde hoeveelheid)

VISSOORTEN	Kustzee		Noordzee-Zuid		Noordzee Midden-West		Noordzee Midden-Oost (Witte-Bank)	
	kg	F	kg	F	kg	F	kg	F
<b>Bodemvissen:</b>								
Schelvis	46	2 526	234	16 197	7 602	413 956	148 124	9 559 473
Kabeljauw	374 676	38 799 078	181 407	18 150 963	41 653	3 761 652	929 423	102 689 043
Koolvis	9	311	6	219	310	15 925	7 756	403 929
Wijting	89 061	4 006 845	60 942	2 321 839	5 147	256 850	38 628	1 300 218
Pollak	-	-	2	146	30	2 745	7 755	715 849
Leng	-	-	-	-	-	-	483	32 382
Heek	2	256	141	14 013	112	14 021	24 390	2 394 277
Steenbolk	-	-	-	-	-	-	-	-
Schol	157 510	14 588 553	223 067	18 581 646	92 258	8 462 177	2 166 744	184 836 852
Bot	101 308	2 643 842	58 461	1 499 945	2 353	159 751	4 008	84 026
Schar	153 708	6 267 618	95 875	4 590 070	25 537	1 352 881	174 540	7 349 808
Tong	112 145	34 023 933	133 363	40 030 400	18 165	5 396 182	356 304	99 514 406
Tarbot	5 735	2 347 503	13 391	5 391 201	3 563	1 380 189	82 022	33 579 113
Griet	4 160	1 356 592	6 596	1 995 598	2 292	620 505	32 620	9 236 748
Tongschar	3 184	426 713	4 709	784 690	18 794	2 202 135	193 191	24 001 593
Schartong	-	-	12	658	148	8 127	1 421	70 340
Heilbot	-	-	69	26 086	6	2 635	513	218 143
Rog	5 134	443 759	5 838	490 710	751	54 592	1 305	129 654
Rode poon	95	4 851	42	1 537	122	4 466	2 315	82 209
Gauwe poon	-	-	-	-	12	220	-	-
Engelse soldaat	-	-	-	-	-	-	-	-
Zeewolf	3	384	-	-	2 315	399 881	87 556	10 423 530
Hozemondhammen	59	20 355	232	99 800	2 227	737 829	43 652	17 970 540
Kongeraal	-	-	-	-	-	-	-	-
Noorse schelvis	34	842	-	-	-	-	788	29 417
Zeehaai	-	-	-	-	-	-	-	-
Hondshaai	-	-	-	-	-	-	-	-
Zandhaai	930	26 011	12	403	10	366	-	-
Andere soorten	45 385	3 658 623	58 119	4 535 755	19 455	1 302 744	185 810	27 180 334
<b>Totaal</b>	<b>1 053 184</b>	<b>108 618 595</b>	<b>842 518</b>	<b>98 531 876</b>	<b>242 862</b>	<b>26 549 829</b>	<b>4 489 348</b>	<b>531 801 884</b>
<b>Pelagische vis:</b>								
Horsmakreel	3 274	44 427	9 563	145 988	-	-	412	6 701
Haring	-	-	-	-	-	-	-	-
Makreel	22 797	870 604	147 492	3 496 225	-	-	3 175	143 414
Sprot	-	-	-	-	-	-	-	-
Andere soorten	476	30 630	362	23 727	-	-	-	-
<b>Totaal</b>	<b>26 547</b>	<b>945 661</b>	<b>157 417</b>	<b>3 665 940</b>	<b>-</b>	<b>-</b>	<b>3 587</b>	<b>150 115</b>
<b>Schaal- en weekdieren:</b>								
Garnalen	223 639	30 231 514	28 332	4 098 978	-	-	-	-
Langoestine	1 080	125 941	1 012	204 298	22 789	4 519 599	28 864	6 573 477
Langoestine staartje	-	-	-	-	134	30 570	2 903	533 535
Noordzeekrab	-	-	172	30 900	-	-	367	31 101
Zeekreeft	-	-	-	-	-	-	1 373	147 917
Andere schaaldieren	-	-	-	-	-	-	-	-
Schelpen	751	58 002	75	5 491	-	-	-	-
Inkvis	1 472	286 241	-	-	-	-	7 887	568 091
Wulk	-	-	-	-	-	-	-	-
Andere soorten	-	-	-	-	-	-	86	3 661
<b>Totaal</b>	<b>226 942</b>	<b>30 701 698</b>	<b>29 591</b>	<b>4 339 667</b>	<b>22 923</b>	<b>4 550 169</b>	<b>41 480</b>	<b>7 857 782</b>
<b>Algemeen totaal</b>	<b>1 306 673</b>	<b>140 265 954</b>	<b>1 029 526</b>	<b>106 537 483</b>	<b>265 785</b>	<b>31 099 998</b>	<b>4 534 415</b>	<b>539 809 781</b>

V.- ZEEVISSERIJ - BELGISCHE VANGST GELOST IN HET BUITENLAND (vervolg)

Tabel 3.- INDELING VAN DE VERSCHILLENDE AANGEVOERDE VISSOORTEN, IN HOEVEELHEID EN WAARDE, VOLGENS DE VERSCHIEDENE VISGRONDEN - JAAR 1999 - (vervolg)

(Verhandelde hoeveelheid)

VISSOORTEN	West-Schotland		Engels kanaal		Bristol kanaal	
	kg	F	kg	F	kg	F
<b>Bodemvissen:</b>						
Schelvis	2 000	126 740	36	2 982	965	54 115
Kabeljauw	300	36 898	23 174	1 357 971	6 089	469 423
Koolvis	109 370	4 404 324	910	64 026	-	-
Wijting	8 115	322 300	10 767	506 182	43 248	2 286 183
Pollak	-	-	1 245	90 554	906	43 898
Leng	-	-	-	-	10	288
Heek	2 188	161 567	10	720	198	20 090
Steenbolk	-	-	1 650	57 479	164	2 588
Schol	-	-	129 590	10 405 678	10 141	711 847
Bot	-	-	8 757	187 265	-	-
Schar	-	-	15 018	679 804	107	4 869
Tong	-	-	91 764	29 452 284	15 588	4 495 302
Tarbot	-	-	7 253	3 234 875	1 245	517 775
Griet	-	-	9 537	2 603 890	322	98 725
Tongschar	-	-	5 074	869 404	5 373	640 068
Schartong	-	-	-	-	2 616	184 230
Heilbot	-	-	-	-	-	-
Rog	-	-	6 057	698 621	4 317	328 364
Rode poon	-	-	4 420	128 137	-	-
Grauwe poon	-	-	-	-	29	345
Engelse soldaat	-	-	-	-	-	-
Zeewolf	-	-	-	-	-	-
Hozemondhammen	-	-	606	229 811	1 239	470 728
Kongeraal	-	-	-	-	81	2 013
Noorse schelvis	-	-	-	-	-	-
Zeehaai	-	-	-	-	-	-
Hondshaai	-	-	68	2 490	-	-
Zandhaai	-	-	400	7 322	-	-
Andere soorten	4 000	264 438	86 697	4 896 470	10 154	1 107 426
<b>Totaal</b>	<b>125 973</b>	<b>5 316 267</b>	<b>403 033</b>	<b>55 475 965</b>	<b>102 792</b>	<b>11 438 277</b>
<b>Pelagische vis:</b>						
Horsmakreel	-	-	-	-	-	-
Haring	-	-	-	-	-	-
Makreel	-	-	-	-	-	-
Sprot	-	-	-	-	-	-
Andere soorten	-	-	439	26 341	-	-
<b>Totaal</b>	<b>-</b>	<b>-</b>	<b>439</b>	<b>26 341</b>	<b>-</b>	<b>-</b>
<b>Schaal- en weekdieren:</b>						
Garnalen	-	-	-	-	-	-
Langoestine	-	-	-	-	-	-
Langoestine staartje	-	-	-	-	-	-
Noordzeekrab	-	-	-	-	-	-
Zeekreeft	-	-	-	-	-	-
Andere schaaldieren	-	-	-	-	-	-
Schelpen	-	-	6 869	610 456	22	3 221
Inkvis	-	-	553	44 627	12	2 071
Wulk	-	-	-	-	-	-
Andere soorten	-	-	-	-	-	-
<b>Totaal</b>	<b>-</b>	<b>-</b>	<b>7 422</b>	<b>655 083</b>	<b>34</b>	<b>5 292</b>
<b>Algemeen totaal</b>	<b>125 973</b>	<b>5 316 267</b>	<b>410 894</b>	<b>56 157 389</b>	<b>102 826</b>	<b>11 443 569</b>

V.- ZEEVISSERIJ - BELGISCHE VANGST GELOST IN HET BUITENLAND (vervolg)

Tabel 3.- INDELING VAN DE VERSCHILLENDE AANGEVOERDE VISSOORTEN, IN HOEVEELHEID EN WAARDE, VOLGENS DE VERSCHIEDENE VISGRONDEN - JAAR 1999 - (vervolg)  
(Verhandelde hoeveelheid)

VISSOORTEN	Zuid- en West-Ierland		Ierse Zee		Anderen	
	kg	F	kg	F	kg	F
<b>Bodemvissen:</b>						
Schelvis	1 972	155 850	1 737	115 593	2 001	94 457
Kabeljauw	26 139	2 126 427	7 041	679 087	462	59 108
Koolvis	350	24 599	1 155	73 623	86	6 187
Wijting	114 130	6 341 537	3 573	177 578	1 052	32 500
Pollak	726	69 381	782	59 399	-	-
Leng	-	-	500	36 912	-	-
Heek	1 035	153 201	95	6 957	1 393	108 788
Steenbolk	-	-	500	19 335	-	-
Schol	6 905	599 511	8 454	770 595	6 459	573 545
Bot	-	-	-	-	31	15 688
Schar	-	-	2 986	107 144	662	34 286
Tong	2 177	662 995	31 761	10 412 371	148 805	51 885 829
Tarbot	102	44 811	779	351 159	1 204	505 595
Griet	-	-	897	266 575	631	257 414
Tongschar	3 993	512 490	1 722	251 015	57	6 426
Schartong	22 390	2 978 247	8	293	878	54 144
Heilbot	-	-	-	-	-	-
Rog	-	-	3 484	377 877	448	41 005
Rode poon	-	-	-	-	-	-
Grauwe poon	-	-	-	-	-	-
Engelse soldaat	-	-	-	-	-	-
Zeewolf	-	-	-	-	-	-
Hozemondhammen	502	205 654	690	301 648	15 183	6 261 653
Kongeraal	-	-	-	-	-	-
Noorse schelvis	-	-	-	-	-	-
Zeehaai	-	-	-	-	-	-
Hondshaai	-	-	-	-	-	-
Zandhaai	-	-	-	-	-	-
Andere soorten	9 038	826 091	12 027	779 167	34 929	1 700 772
<b>Totaal</b>	<b>189 459</b>	<b>14 700 794</b>	<b>78 191</b>	<b>14 786 328</b>	<b>214 281</b>	<b>61 637 397</b>
<b>Pelagische vis:</b>						
Horsmakreel	-	-	-	-	-	-
Haring	-	-	-	-	-	-
Makreel	-	-	-	-	-	-
Sprot	-	-	-	-	-	-
Andere soorten	-	-	-	-	-	-
<b>Totaal</b>	<b>-</b>	<b>-</b>	<b>-</b>	<b>-</b>	<b>-</b>	<b>-</b>
<b>Schaal- en weekdieren:</b>						
Garnalen	-	-	-	-	-	-
Langoestine	-	-	-	-	-	-
Langoestine staartje	-	-	-	-	-	-
Noordzeekrab	-	-	-	-	-	-
Zeekreeft	-	-	-	-	-	-
Andere schaaldieren	-	-	-	-	-	-
Schelpen	-	-	-	-	-	-
Inkvis	-	-	-	-	-	-
Wulk	-	-	-	-	-	-
Andere soorten	-	-	-	-	-	-
<b>Totaal</b>	<b>-</b>	<b>-</b>	<b>-</b>	<b>-</b>	<b>-</b>	<b>-</b>
<b>Algemeen totaal</b>	<b>189 459</b>	<b>14 700 794</b>	<b>78 191</b>	<b>14 786 328</b>	<b>214 281</b>	<b>61 637 397</b>

V.- ZEEVISSERIJ (vervolg)

Tabel 4.- INDELING VAN DE VERSCHILLENDE AANGEVOERDE VISSOORTEN, IN HOEVEELHEID EN WAARDE, NAAR DE PLAATS VAN LOSSING - JAAR 1999  
(Verhandelde hoeveelheid)

VISSOORTEN	In België		In andere landen		Totaal	
	kg	1000 F	kg	1000 F	kg	1000 F
<b>Bodemvissen:</b>						
Schelvis	309 856	18 314	164 717	10 542	474 573	28 856
Kabeljauw	2 278 271	210 049	1 590 364	168 130	3 868 635	378 179
Koolvis	55 847	2 507	119 952	4 993	175 799	7 500
Wijting	497 020	19 234	374 663	17 552	871 683	36 786
Pollak	79 510	6 965	11 446	982	90 956	7 947
Leng	85 929	6 244	993	70	86 922	6 314
Heek	47 275	3 541	29 564	2 874	76 839	6 415
Steenbolk	302 926	8 880	2 314	79	305 240	8 959
Schol	4 900 851	386 260	2 801 128	239 530	7 701 979	625 790
Bot	169 397	3 883	174 918	4 591	344 315	8 473
Schar	422 494	16 268	468 433	20 386	890 927	36 654
Tong	3 351 243	1 072 389	910 072	275 874	4 261 315	1 348 263
Tarbot	228 453	99 893	115 294	47 352	343 747	147 245
Griet	293 925	85 850	57 055	16 436	350 980	102 286
Tongschar	723 728	105 509	236 097	29 695	959 825	135 204
Schartong	108 504	9 446	27 473	3 296	135 977	12 742
Heilbot	1 175	491	588	247	1 763	737
Rog	1 237 678	82 285	27 334	2 565	1 265 012	84 850
Rode poon	251 536	8 474	6 994	221	258 530	8 695
Grauwe poon	44 586	734	41	1	44 627	735
Engelse soldaat	157 704	4 926	-	-	157 704	4 926
Zeeewolf	81 347	9 413	89 874	10 824	171 221	20 237
Hozemondhammen	206 485	82 926	64 390	26 298	270 875	109 224
Kongeraal	48 536	2 141	81	2	48 617	2 143
Noorse schelvis	1 871	73	822	30	2 693	104
Zeehaai	10 213	572	-	-	10 213	572
Hondshaai	325 676	8 795	68	2	325 744	8 798
Zandhaai	11 520	255	1 352	34	12 872	289
Andere soorten	233 578	25 629	465 614	46 252	699 192	71 881
<b>Totaal</b>	<b>16 467 134</b>	<b>2 281 946</b>	<b>7 741 641</b>	<b>928 858</b>	<b>24 208 775</b>	<b>3 210 804</b>
<b>Pelagische vis:</b>						
Horsmakreel	7 476	59	13 249	197	20 725	256
Haring	1 438	37	-	-	1 438	37
Makreel	4 145	132	173 464	4 510	177 609	4 642
Sprot	2 292	90	-	-	2 292	90
Andere soorten	-	-	1 277	81	1 277	81
<b>Totaal</b>	<b>15 351</b>	<b>318</b>	<b>187 990</b>	<b>4 788</b>	<b>203 341</b>	<b>5 106</b>
<b>Schaal- en weekdieren:</b>						
Garnalen	590 340	83 229	251 971	34 330	842 311	117 559
Langoestine	255 666	63 573	53 745	11 423	309 411	74 996
Langoestine staartje	37 017	9 431	3 037	564	40 054	9 996
Noordzeekrab	79 885	5 304	539	62	80 424	5 366
Zee kreeft	34	14	1 373	148	1 407	162
Andere schaaldieren	90	9	-	-	90	9
Schelpen	240 076	22 713	7 717	677	247 793	23 391
Inkvis	274 957	15 210	9 924	901	284 881	16 110
Wulk	82 959	1 841	-	-	82 959	1 841
Andere soorten	20 613	1 409	86	4	20 699	1 412
<b>Totaal</b>	<b>1 581 637</b>	<b>202 733</b>	<b>328 392</b>	<b>48 109</b>	<b>1 910 029</b>	<b>250 842</b>
<b>Algemeen totaal</b>	<b>18 064 122</b>	<b>2 484 997</b>	<b>8 258 023</b>	<b>981 755</b>	<b>26 322 145</b>	<b>3 466 752</b>

V.- ZEEVISSERIJ (vervolg)

Tabel 5.- OMVANG EN BEDRIJVGHEID VAN DE VISSERIJVLOOT (1)

JAREN	Aantal vaartuigen	Aantal reizen	Totaal aantal		Gemiddelde vangst				Totale visvangst	
			zeedagen	visdagen	per zeedag		per visdag		1000 kg	1 000 F
					kg	F	kg	F		
1981	207	11 535	35 733	31 195	1 083	53 140	1 241	60 870	38 705	1 898 836
1982	204	11 402	35 372	30 478	1 100	60 880	1 277	70 656	38 914	2 153 441
1983	199	11 251	35 600	31 016	1 060	65 106	1 217	74 728	37 733	2 317 765
1984	203	12 286	37 522	32 937	989	64 528	1 126	73 511	37 095	2 421 237
1985	203	10 244	37 822	32 711	940	75 702	1 087	87 530	35 556	2 863 207
1986	205	9 169	36 529	30 040	857	84 793	1 043	103 110	31 319	3 097 413
1987	202	9 760	39 203	33 835	818	82 595	948	95 698	32 079	3 237 952
1988	210	10 116	39 626	34 556	813	72 759	932	83 434	32 211	2 883 132
1989	216	10 049	40 319	34 992	751	75 513	866	87 008	30 292	3 044 595
1990	206	9 560	37 369	32 369	823	79 665	951	91 971	30 768	2 977 020
1991	202	8 974	34 728	29 681	811	8 571	949	100 286	28 167	2 976 584
1992	197	8 740	33 933	29 171	727	70 113	846	81 558	24 676	2 379 131
1993	179	8 027	30 219	26 224	758	75 642	873	87 166	22 897	2 285 831
1994	151	8 177	28 108	24 895	760	79 533	858	89 798	21 372	2 235 523
1995	146	7 426	25 551	22 796	803	83 054	900	93 091	20 515	2 122 103
1996	138	6 647	25 005	22 110	808	99 725	914	112 783	20 200	2 493 632
1997	136	6 333	24 788	21 646	779	110 592	892	126 645	19 317	2 741 357
1998	121	5 697	21 995	19 436	825	113 640	934	128 602	18 144	2 499 504
1999	127	5 417	21 524	19 142	846	115 563	951	129 944	18 205	2 487 387

Tabel 6.- INDELING VAN DE SCHEPEN NAAR DE AANLEGHAVENS EN BRUTO-TONNENMAAT (2)

(Toestand op 31 december 1999)

AANLEGHAVENS	Aantal ondernemingen	Aantal vaartuigen	Totale tonnenmaat (bruto)	Aantal vaartuigen met bruto-tonnenmaat				
				minder dan 35 BT	van 35 tot < 70 BT	van 70 tot < 180 BT	van 180 tot < 400 BT	van 400 tot < 1 000 BT
Blankenberge	3	3	537	-	69	84	384	-
Nieuwpoort	15	15	1 197	49	328	820	-	-
Oostende	32	32	3 829	172	550	545	2 562	-
Zeebrugge	75	75	16 922	34	383	2 660	12 452	1 393
Andere	-	-	-	-	-	-	-	-
<b>Totaal 1999</b>	<b>125</b>	<b>125</b>	<b>22 485</b>	<b>255</b>	<b>1 330</b>	<b>4 109</b>	<b>15 398</b>	<b>1 393</b>
<b>Totaal 1998</b>	<b>137</b>	<b>139</b>	<b>22 669</b>	<b>356</b>	<b>1 736</b>	<b>4 405</b>	<b>14 779</b>	<b>1 393</b>

(1) Aanvoer en opbrengst van vis gelost in Belgische havens.

(2) Potentiële vloot, vissend uit Belgische havens.

V.- ZEEVISSERIJ (vervolg)

Tabel 7.- GEMIDDELDE MAANDELIJKE PRIJZEN PER KILOGRAM VAN DE VOORNAAMSTE VISSOORTEN, GEDURENDE HET JAAR 1999

(Prijzen betaald aan de vissers voor de verhandelde hoeveelheid)

MAANDEN	Kabeljauw	Schol	Rog	Schelvis	Noorse schelvis	Tong	Garnaal
	F	F	F	F	F	F	F
<b>1999</b>							
Januari	82,86	74,39	67,99	57,90	63,34	318,42	274,63
Februari	80,65	74,18	50,45	57,41	34,55	358,58	317,11
Maart	84,90	86,05	68,10	64,94	-	364,28	296,06
April	101,16	93,14	95,99	64,40	38,02	328,38	355,32
Mei	85,41	96,89	66,96	56,65	39,47	331,09	340,01
Juni	87,85	100,49	78,72	66,46	36,65	346,52	306,25
Juli	105,11	79,79	75,98	72,49	36,00	331,34	176,59
Augustus	102,67	75,81	61,15	74,57	43,62	313,36	124,06
September	102,54	78,97	62,70	57,43	85,00	315,39	114,96
Oktober	100,15	76,70	60,89	47,43	33,97	287,78	126,39
November	91,05	68,72	61,38	52,11	-	261,04	151,38
December	95,04	72,19	62,32	57,24	-	309,97	222,28
<b>Jaar 1999</b>	<b>92,20</b>	<b>78,81</b>	<b>66,48</b>	<b>59,10</b>	<b>39,22</b>	<b>320,00</b>	<b>140,98</b>
<b>Jaar 1998</b>	<b>73,03</b>	<b>72,43</b>	<b>65,06</b>	<b>52,36</b>	<b>38,69</b>	<b>378,10</b>	<b>185,57</b>



**OVERIGE**





I.- KLIMAATKUNDE (1)

1.- HOEVEELHEID NEERSLAG PER PROVINCIE, VOOR HET BRUSSELS-HOOFDSTEDELIJK GEWEST EN VOOR BELGIE (in mm hoogte)

Perioden	België	Brussels Hfdst. Gew.	Antwerpen	Limburg	Oost-Vlaanderen	Vlaams Brabant	West-Vlaanderen	Waals Brabant	Henegouwen	Luik	Luxemburg	Namen
<b>1999</b>												
JANUARI	110.1	123.9	94.1	104.9	103.0	95.0	89.5	120.8	115.4	117.4	151.3	98.1
FEBRUARI	93.8	76.3	91.9	99.4	61.4	86.6	49.7	94.6	76.4	147.4	123.9	91.5
MAART	79.7	71.9	70.6	68.0	71.5	52.1	55.2	68.6	83.7	92.3	118.9	77.2
APRIL	71.4	71.0	65.6	59.8	74.0	52.0	67.1	65.7	67.8	81.8	93.9	65.1
MEI	49.6	40.0	53.8	48.6	60.9	58.9	58.0	49.3	56.4	49.4	39.8	41.4
JUNI	90.3	83.1	73.8	80.2	90.5	73.9	82.8	84.2	91.1	86.0	117.7	96.6
JULI	50.0	34.5	49.9	61.1	44.4	46.3	20.7	43.0	44.2	56.0	71.2	52.5
AUGUSTUS	87.8	91.2	96.8	71.9	109.2	90.0	134.1	65.8	72.0	72.1	99.3	69.8
SEPTEMBER	73.9	42.5	43.5	58.8	51.4	50.4	100.8	32.7	60.2	89.2	119.6	77.4
OKTOBER	64.0	47.0	48.8	37.0	75.9	31.5	98.9	43.2	52.4	71.0	94.2	52.7
NOVEMBER	50.8	32.7	50.3	42.3	47.0	48.4	42.4	37.3	45.4	73.4	60.3	47.6
DECEMBER	188.0	171.9	161.8	145.7	195.5	134.0	169.0	154.5	187.3	187.6	276.6	183.6
<b>2000</b>												
JANUARI	60.1	45.7	42.1	50.9	49.0	50.5	33.1	46.6	63.2	93.7	76.2	53.2
FEBRUARI	99.4	81.9	89.8	92.6	89.2	69.3	75.7	96.4	82.9	120.1	140.4	89.6
MAART	71.6	56.8	60.5	50.3	55.3	40.3	38.8	44.1	59.4	106.3	104.9	74.7
APRIL	57.8	65.1	48.9	56.4	58.0	59.5	70.5	45.0	68.5	57.6	66.8	70.4
MEI	95.2	86.2	111.9	83.6	112.2	71.9	98.0	82.9	102.4	80.1	93.1	97.6
JUNI	44.0	35.1	75.0	47.2	42.4	61.1	33.7	53.1	34.9	57.3	35.8	26.3
JULI	-	-	-	-	-	-	-	-	-	-	-	-
AUGUSTUS	-	-	-	-	-	-	-	-	-	-	-	-
SEPTEMBER	-	-	-	-	-	-	-	-	-	-	-	-
OKTOBER	-	-	-	-	-	-	-	-	-	-	-	-
NOVEMBER	-	-	-	-	-	-	-	-	-	-	-	-
DECEMBER	-	-	-	-	-	-	-	-	-	-	-	-

2.- HOEVEELHEID NEERSLAG PER PROVINCIE, VOOR HET BRUSSELS-HOOFDSTEDELIJK GEWEST EN VOOR BELGIE UITGEDRUKT IN % t.o.v. DE NORMALE HOEVEELHEID

Perioden	België	Brussels Hfdst. Gew.	Antwerpen	Limburg	Oost-Vlaanderen	Vlaams Brabant	West-Vlaanderen	Waals Brabant	Henegouwen	Luik	Luxemburg	Namen
<b>1999</b>												
JANUARI	152.3	202.5	160.9	164.7	175.5	155.2	162.7	197.4	179.8	130.7	146.5	142.6
FEBRUARI	161.7	152.6	199.8	194.9	130.6	173.2	115.6	189.2	146.4	201.9	151.1	163.4
MAART	139.3	139.1	154.5	134.7	150.5	100.8	124.9	132.7	157.9	132.2	155.0	136.4
APRIL	127.7	136.5	138.1	116.6	153.2	100.0	151.5	126.3	128.4	123.9	135.5	115.0
MEI	76.2	66.9	90.0	76.2	105.4	98.5	115.3	82.4	91.9	63.9	52.4	63.0
JUNI	126.3	131.9	107.7	109.4	139.7	117.3	153.9	133.7	135.2	98.7	145.8	135.9
JULI	63.1	50.1	64.4	74.7	59.8	67.3	33.7	62.5	59.1	57.7	81.3	68.3
AUGUSTUS	111.1	128.8	126.0	90.7	141.3	127.1	200.7	92.9	95.5	76.5	114.7	93.1
SEPTEMBER	99.2	60.9	61.7	84.8	69.0	72.2	145.5	46.8	84.8	105.6	141.9	111.2
OKTOBER	83.6	64.0	70.0	55.4	101.5	42.9	134.6	58.8	72.4	84.5	101.7	73.9
NOVEMBER	65.6	47.9	77.4	63.3	70.9	70.9	66.5	54.6	65.0	80.0	56.0	65.2
DECEMBER	242.9	251.7	248.9	218.1	294.9	196.2	264.9	226.2	268.3	204.4	256.8	251.5
<b>2000</b>												
JANUARI	83.1	74.7	72.0	79.9	83.5	82.5	60.2	76.1	98.4	104.3	73.8	77.3
FEBRUARI	171.4	163.8	195.2	181.6	189.8	138.6	176.0	192.8	158.8	164.5	171.2	160.0
MAART	125.2	110.0	132.4	99.6	116.4	77.9	87.8	85.3	112.1	152.3	136.8	132.0
APRIL	103.4	125.2	102.9	109.9	120.1	114.4	159.1	86.5	129.7	87.3	96.4	124.4
MEI	146.2	144.1	187.1	131.0	194.1	120.2	194.8	138.6	166.8	103.6	122.5	148.6
JUNI	61.5	55.7	109.5	64.4	65.4	97.0	62.6	84.3	51.8	65.8	44.4	37.0
JULI	-	-	-	-	-	-	-	-	-	-	-	-
AUGUSTUS	-	-	-	-	-	-	-	-	-	-	-	-
SEPTEMBER	-	-	-	-	-	-	-	-	-	-	-	-
OKTOBER	-	-	-	-	-	-	-	-	-	-	-	-
NOVEMBER	-	-	-	-	-	-	-	-	-	-	-	-
DECEMBER	-	-	-	-	-	-	-	-	-	-	-	-

(1) Bron: Koninklijk Meteorologisch Instituut van België.

I.- KLIMAATKUNDE (vervolg)

3.- KLIMATOLOGISCHE WAARNEMINGEN TE UKKEL (H = 100 m)

Perioden	Gemiddelde temperatuur			Gemiddelde uitersten van de temperatuur				Absolute uitersten van de temperatuur				
	waar- genomen	normale	temperatuur verschillen	Maximun		Minimum		Maximum		Minimum		
				waar- genomen	normale	waar- genomen	normale	waar- genomen	normale	waar- genomen	normale	
<b>1999</b>												
JANUARI	5.4	2.6	2.8	7.7	5.1	3.2	-0.3	14.5	11.5	-5.2	-8.6	
FEBRUARI	3.1	3.5	-0.4	5.7	6.2	0	0.3	11.0	13.0	-7.3	-6.7	
MAART	7.9	5.5	2.4	11.3	9.0	4.0	2.2	18.6	17.2	-0.6	-4.2	
APRIL	10.1	9.0	1.1	14.2	13.1	6.4	5.0	20.3	21.6	0.7	-0.4	
MEI	15.0	12.7	2.3	19.3	17.2	10.3	8.3	29.5	25.4	6.1	2.2	
JUNI	15.6	15.5	0.1	19.9	20.2	11.1	11.3	25.5	28.0	6.3	5.6	
JULI	19.7	17.1	2.6	24.2	21.6	14.9	13.1	29.4	29.9	11.3	8.0	
AUGUSTUS	18.1	16.8	1.3	22.4	21.4	13.4	13.0	30.7	29.0	9.4	8.0	
SEPTEMBER	17.7	14.6	3.1	21.7	19.1	14.0	10.8	29.1	26.0	9.2	5.5	
OKTOBER	10.7	10.5	0.2	14.2	14.3	7.5	7.2	20.7	21.6	1.7	1.3	
NOVEMBER	6.2	6.1	0.1	8.6	8.9	3.3	3.5	17.1	15.9	-3.1	-2.9	
DECEMBER	4.2	3.3	0.9	6.5	5.5	2.8	0.8	11.5	11.9	-2.8	-6.7	
<b>2000</b>												
JANUARI	4.0	2.6	1.4	6.1	5.1	1.7	-0.3	10.4	11.5	-4.4	-8.6	
FEBRUARI	5.9	3.5	2.4	8.8	6.2	2.4	0.3	14.3	13.0	-0.8	-6.7	
MAART	7.1	5.5	1.6	10.3	9.0	3.6	2.2	16.2	17.2	-1.7	-4.2	
APRIL	10.5	9.0	1.5	14.5	13.1	5.8	5.0	21.2	21.6	0.2	-0.4	
MEI	15.1	12.7	2.4	19.1	17.2	11.3	8.3	27.8	25.4	6.6	2.2	
JUNI	16.8	15.5	1.3	21.3	20.2	12.0	11.3	31.8	28.0	6.2	5.6	
JULI	-	-	-	-	-	-	-	-	-	-	-	
AUGUSTUS	-	-	-	-	-	-	-	-	-	-	-	
SEPTEMBER	-	-	-	-	-	-	-	-	-	-	-	
OKTOBER	-	-	-	-	-	-	-	-	-	-	-	
NOVEMBER	-	-	-	-	-	-	-	-	-	-	-	
DECEMBER	-	-	-	-	-	-	-	-	-	-	-	

Perioden	Neerslag			Gemiddelde windsnelheid km/u		Zonneschijn			Gemiddelde luchtdruk m/b		Gemiddelde betrekkelijke luchtvochtigheid	
	Hoogte van het water mm		% t.o.v. de normale			Duur (uren, minuten)		% t.o.v. de normale				
	waar- genomen	normale		waar- genomen	normale	waar- genomen	normale					
<b>1999</b>												
JANUARI	123.9	64.7	191.5	15	15	59.35	52	114.6	1014.5	1017.0	85	86
FEBRUARI	76.3	52.9	144.2	13	14	63.00	73	86.3	1017.4	1016.8	87	84
MAART	71.9	53.6	134.1	13	14	119.05	120	99.2	1011.7	1014.9	80	79
APRIL	71.0	53.1	133.7	12	13	142.15	158	90.0	1013.8	1014.2	80	77
MEI	40.0	61.6	64.9	10	12	213.10	199	107.1	1015.7	1015.5	73	76
JUNI	83.1	67.4	123.3	11	11	205.35	202	101.8	1017.9	1016.3	75	77
JULI	34.5	74.3	46.4	11	11	257.00	195	131.8	1017.1	1015.9	72	79
AUGUSTUS	91.2	74.4	122.6	10	11	177.00	188	94.1	1013.4	1015.7	75	79
SEPTEMBER	42.5	69.8	60.9	11	12	162.55	154	105.8	1011.1	1016.0	80	82
OKTOBER	47.0	70.8	66.4	13	12	120.05	113	106.3	1016.1	1015.3	86	86
NOVEMBER	32.7	68.3	47.9	13	13	65.15	58	112.5	1021.7	1014.4	88	87
DECEMBER	171.9	69.2	248.4	16	14	26.35	43	61.8	1010.6	1015.2	92	88
<b>2000</b>												
JANUARI	45.7	64.7	70.6	13	15	54.35	52	105.0	1025.1	1017.0	89	86
FEBRUARI	81.9	52.9	154.8	14	14	89.25	73	122.5	1020.3	1016.8	84	84
MAART	56.8	53.6	106.0	13	14	72.35	120	60.3	1020.7	1014.9	83	79
APRIL	65.1	53.1	122.6	13	13	155.05	158	98.2	1007.6	1014.2	75	77
MEI	86.2	61.6	139.9	11	12	158.55	199	78.4	1015.2	1015.5	79	76
JUNI	35.1	67.4	52.1	11	11	253.00	202	116.3	1020.0	1016.3	75	77
JULI	-	-	-	-	-	-	-	-	-	-	-	-
AUGUSTUS	-	-	-	-	-	-	-	-	-	-	-	-
SEPTEMBER	-	-	-	-	-	-	-	-	-	-	-	-
OKTOBER	-	-	-	-	-	-	-	-	-	-	-	-
NOVEMBER	-	-	-	-	-	-	-	-	-	-	-	-
DECEMBER	-	-	-	-	-	-	-	-	-	-	-	-



I.- KLIMAATKUNDE (vervolg)

4.- KLIMATOLOGISCHE WAARNEMINGEN GEDAAN IN 8 WEERSTATIONS

Perioden	Middelkerke H = 5 m			Stabroek H = 4 m			Vlamertinge H = 17 m			Koersel H = 39 m		
	Gemiddelde uitersten van de luchttemperatuur		Hoogte van het opgenomen water	Gemiddelde uitersten van de luchttemperatuur		Hoogte van het opgenomen water	Gemiddelde uitersten van de luchttemperatuur		Hoogte van het opgenomen water	Gemiddelde uitersten van de luchttemperatuur		Hoogte van het opgenomen water
	Max.	Min.	mm	Max.	Min.	mm	Max.	Min.	mm	Max.	Min.	mm
<b>1999</b>												
JANUARI	8.8	3.7	89.2	8.5	3.3	75.1	8.1	3.4	83.8	8.1	2.9	113.8
FEBRUARI	7.1	2.0	53.9	6.7	0.7	86.6	6.9	1.5	42.9	5.6	-1.0	106.3
MAART	10.9	3.3	48.2	11.5	3.6	63.4	11.6	3.7	50.8	11.8	2.6	75.2
APRIL	13.1	6.1	72.4	14.5	6.2	66.9	14.4	6.1	58.4	15.1	5.0	72.3
MEI	17.6	9.7	81.4	19.7	10.3	49.3	19.4	9.7	53.0	20.5	8.9	29.9
JUNI	18.6	10.7	84.7	20.5	11.2	62.2	20.4	10.4	80.6	20.8	9.7	91.2
JULI	22.0	14.7	19.7	25.0	14.8	42.3	24.8	14.0	16.7	25.4	13.9	54.6
AUGUSTUS	21.8	13.0	169.8	23.2	12.8	75.7	23.1	12.6	139.0	23.5	11.6	97.2
SEPTEMBER	21.4	12.8	102.8	22.7	13.7	66.5	22.0	12.9	106.9	23.0	12.1	67.2
OKTOBER	15.0	8.1	122.1	14.9	7.7	72.2	14.8	7.5	80.3	14.6	6.5	39.5
NOVEMBER	10.4	4.7	52.3	9.6	3.9	63.4	9.7	3.8	39.4	8.6	2.1	45.7
DECEMBER	8.2	3.4	175.1	7.3	2.9	165.6	7.3	2.6	164.7	6.6	1.5	156.8
<b>2000</b>												
JANUARI	7.2	2.0	33.5	7.1	2.1	33.3	6.7	1.9	29.1	6.2	1.0	55.1
FEBRUARI	9.1	3.0	79.1	9.2	3.4	85.6	9.2	2.7	72.1	9.2	1.7	107.4
MAART	10.1	4.6	30.0	10.5	4.2	58.2	11.0	4.1	42.2	10.2	3.0	57.1
APRIL	13.2	4.9	79.5	14.9	5.9	40.3	14.1	5.1	72.1	15.7	4.9	66.6
MEI	16.8	10.3	104.4	19.9	11.2	143.9	18.8	10.3	105.8	20.6	10.3	86.5
JUNI	19.9	11.7	44.0	21.6	12.3	69.4	21.2	11.6	33.7	22.7	11.0	50.7
JULI	-	-	-	-	-	-	-	-	-	-	-	-
AUGUSTUS	-	-	-	-	-	-	-	-	-	-	-	-
SEPTEMBER	-	-	-	-	-	-	-	-	-	-	-	-
OKTOBER	-	-	-	-	-	-	-	-	-	-	-	-
NOVEMBER	-	-	-	-	-	-	-	-	-	-	-	-
DECEMBER	-	-	-	-	-	-	-	-	-	-	-	-

Perioden	Saint-Gérard H = 238 m			Mont-Rigi H = 690 m			Rochefort H = 190 m			Aarlen H = 400 m		
	Gemiddelde uitersten van de luchttemperatuur		Hoogte van het opgenomen water	Gemiddelde uitersten van de luchttemperatuur		Hoogte van het opgenomen water	Gemiddelde uitersten van de luchttemperatuur		Hoogte van het opgenomen water	Gemiddelde uitersten van de luchttemperatuur		Hoogte van het opgenomen water
	Max.	Min.	mm	Max.	Min.	mm	Max.	Min.	mm	Max.	Min.	mm
<b>1999</b>												
JANUARI	6.3	1.5	101.0	-	-	-	7.5	0.6	84.4	5.3	0.2	119.0
FEBRUARI	4.3	-1.7	95.7	-	-	-	5.0	-2.5	106.9	3.5	-2.2	114.8
MAART	10.4	2.5	88.4	-	-	-	11.3	1.7	59.7	9.6	1.7	119.9
APRIL	13.5	4.6	64.9	-	-	-	14.5	3.2	57.9	12.8	3.8	94.1
MEI	19.0	8.5	52.6	-	-	-	20.2	7.5	30.2	18.9	8.2	40.1
JUNI	19.7	9.5	115.5	-	-	-	20.8	8.7	55.8	19.6	9.5	130.1
JULI	23.4	13.0	58.3	-	-	-	24.9	12.2	49.0	23.9	13.2	37.6
AUGUSTUS	22.3	11.6	44.7	-	-	-	23.2	10.8	82.9	21.9	11.9	97.5
SEPTEMBER	21.6	11.8	69.3	-	-	-	22.6	10.8	65.9	20.9	12.2	116.3
OKTOBER	13.8	5.4	59.5	-	-	-	14.9	5.6	58.3	12.4	5.3	87.0
NOVEMBER	7.2	1.3	50.9	-	-	-	7.9	0.2	52.6	5.9	0.6	49.8
DECEMBER	5.4	1.0	183.1	-	-	-	5.8	0.9	170.3	4.1	-0.4	260.1
<b>2000</b>												
JANUARI	4.8	0.1	65.3	2.0	-2.3	150.7	5.7	-0.7	47.3	3.9	-1.8	64.3
FEBRUARI	7.8	0.7	91.6	4.3	-1.0	176.5	8.5	0	90.8	6.7	-0.1	131.5
MAART	9.3	2.3	70.9	5.8	1.0	161.0	10.2	1.6	84.0	8.5	1.8	92.8
APRIL	14.2	4.3	76.8	11.8	3.5	54.6	15.1	3.8	59.5	13.7	4.0	68.2
MEI	18.3	9.6	104.4	16.2	8.2	112.6	19.6	9.1	72.8	18.5	9.4	86.1
JUNI	21.0	10.1	24.0	19.0	9.0	63.2	22.6	9.7	34.2	22.4	10.3	21.7
JULI	-	-	-	-	-	-	-	-	-	-	-	-
AUGUSTUS	-	-	-	-	-	-	-	-	-	-	-	-
SEPTEMBER	-	-	-	-	-	-	-	-	-	-	-	-
OKTOBER	-	-	-	-	-	-	-	-	-	-	-	-
NOVEMBER	-	-	-	-	-	-	-	-	-	-	-	-
DECEMBER	-	-	-	-	-	-	-	-	-	-	-	-

II.- INDEXCIJFERS VAN DE PRIJZEN (1)

1.- INDEXCIJFERS VAN DE PRIJZEN AAN DE PRODUCENT IN LAND- EN TUINBOUW

Basis 1995 = 100

PERIODE	Landbouwproducten	Plant-aardige producten	Graan-ge-wassen	Tarwe	Gerst	Hak-vruch-ten	Aard-appel-en	Suiker-bie-ten	Dieren en dierlijke producten	Dieren	Runderen
1997	103,2	80,5	94,1	93,8	96,1	72,7	47,4	91,7	108,5	110,3	94,0
1998	94,7	95,5	84,9	84,6	86,9	98,5	94,4	101,7	94,6	92,1	100,4
1999	85,1	83,7	85,4	84,4	91,2	80,0	68,6	88,4	85,4	82,0	95,1
<b>2000</b>											
Januari *	87,9	75,8	89,1	88,2	94,2	65,9	36,0	88,4	90,7	85,1	96,3
Februari *	90,6	74,1	89,2	88,3	94,2	63,3	29,9	88,4	94,4	90,2	96,2
Maart *	91,6	72,5	90,6	89,7	95,1	60,3	23,0	88,4	96,0	92,0	95,6
April *	89,7	73,0	94,3	93,5	98,5	59,8	21,8	88,4	93,6	92,7	94,4
Mei *	91,4	72,0	93,3	92,3	98,2	58,6	19,1	88,4	96,0	97,5	95,0
Juni *	98,3	93,3	91,1	90,2	95,8	91,4	94,7	88,4	99,4	102,2	96,2
Juli *											
Augustus *											
September *											
Oktober *											
November *											
December *											

PERIODE	Stieren	Vaar-zen	Koeien	Kalve-ren	Var-kens	Gevo-gelte	Braad-kui-kens	Soep-kip-pen	Dier-lijke producten
1997	99,4	95,0	86,7	93,9	122,7	113,0	112,1	151,7	103,8
1998	110,6	105,1	82,3	104,1	84,2	98,9	99,2	88,7	101,1
1999	100,3	104,6	77,4	104,5	72,0	79,8	80,5	48,9	94,2
<b>2000</b>									
Januari *	101,4	102,7	77,4	108,7	75,3	89,0	89,2	82,4	105,5
Februari *	102,7	104,2	83,3	98,6	84,6	95,3	94,3	135,2	105,5
Maart *	103,2	104,4	84,8	93,4	88,6	93,9	93,3	117,0	106,8
April *	102,5	103,2	84,5	90,4	92,1	87,6	87,5	93,0	96,0
Mei *	102,0	103,6	88,4	88,9	100,3	92,9	93,3	73,4	91,9
Juni *	103,3	105,9	89,7	89,3	106,8	103,9	104,6	73,8	92,1
Juli *									
Augustus *									
September *									
Oktober *									
November *									
December *									

II.- INDEXCIJFERS VAN DE PRIJZEN (1)

1.- INDEXCIJFERS VAN DE PRIJZEN AAN DE PRODUCENT IN LAND- EN TUINBOUW

Basis 1995 = 100

PERIODE	Melk	Eieren	Tuinbouwproducten	Groenten	Groenten volle grond	Bloemkolen	Prei	Witloof	Groenten onder glas	Kropsla	Tomaaten
1997	100,4	122,3	109,1	112,7	99,6	104,9	122,9	101,1	132,4	104,0	142,4
1998	102,3	94,2	109,7	110,2	93,5	86,9	123,7	84,8	134,2	101,7	144,6
1999	97,3	76,8	107,1	115,8	111,3	88,6	126,7	150,5	123,7	105,4	133,9
<b>2000</b>											
Januari *	107,2	95,5	102,3	99,0	88,3	-	90,7	97,5	219,8	224,7	-
Februari *	102,1	124,6	92,1	83,9	70,0	-	74,7	69,0	194,7	209,8	-
Maart *	97,5	158,7	106,0	107,6	69,6	-	81,2	65,6	197,0	78,9	430,3
April *	91,4	121,2	137,5	168,3	78,6	-	60,3	88,1	225,2	89,8	304,6
Mei *	90,4	100,2	120,7	129,0	95,8	121,4	148,6	76,6	151,9	49,6	163,7
Juni *	91,2	97,1	104,9	115,8	123,3	132,1	134,0	122,2	109,6	79,4	115,2
Juli *											
Augustus *											
September *											
Oktober *											
November *											
December *											

PERIODE	Fruit	Appelen	Jonagold	Golden	Peren	Conférence	Doyenné	Niet-eetbare tuinbouwproduct.	Snijbloemen	Andere	Globale index land- en tuinbouwproduct.
1997	112,6	109,1	113,1	90,7	98,1	91,5	120,4	100,2	108,7	99,1	104,5
1998	110,1	91,7	89,9	107,4	148,5	152,4	143,3	108,6	112,5	108,1	98,1
1999	92,4	76,2	74,3	96,7	113,3	111,3	126,3	106,8	108,9	106,5	90,1
<b>2000</b>											
Januari *	86,7	73,4	69,7	91,4	118,7	117,1	122,7	121,6	143,2	119,6	91,1
Februari *	80,8	61,3	54,2	85,9	119,1	116,4	132,7	115,5	156,8	111,8	90,9
Maart *	87,1	65,2	59,1	92,3	134,8	134,7	144,6	120,8	101,2	122,3	94,8
April *	105,3	77,1	73,0	88,0	156,8	156,8	-	117,9	103,9	120,1	100,5
Mei *	117,5	99,6	98,8	82,2	166,6	166,6	-	110,4	106,4	111,5	98,1
Juni *	82,8	100,1	103,8	64,2	142,1	142,1	-	107,9	108,8	107,5	99,8
Juli *											
Augustus *											
September *											
Oktober *											
November *											
December *											

(1) Bron : Ministerie van Middenstand en Landbouw - C.L.E.

II.- INDEXCIJFERS VAN DE PRIJZEN (1)

2.- INDEX VAN DE AANKOOPPRIJZEN VAN DE PRODUCTIEMIDDELEN IN LAND- EN TUINBOUW

Basis 1995 = 100

PERIODE	Intermediaire consumptie	Zaai- en pootgoed	Fok- en gebruiksv-ee	Energie	Bestrijdingsmiddelen	Meststoffen	Veevoeders	Klein materieel	Onderhoud gebouwen
1997	106,6	95,4	114,0	109,8	108,9	98,8	109,3	100,6	102,4
1998	101,4	100,8	84,3	97,4	113,9	98,4	100,4	103,0	103,1
1999	100,3	97,3	72,3	108,4	116,5	97,0	96,4	100,9	104,8
<b>2000</b>									
Januari *	103,1	91,4	72,7	129,8	116,5	97,2	98,8	100,9	106,4
Februari *	104,5	91,4	84,7	135,8	116,5	97,2	100,1	100,9	106,4
Maart *	106,0	94,4	94,5	141,2	116,5	97,2	101,2	101,0	107,5
April *	105,9	94,4	97,7	135,0	116,5	98,7	101,9	101,0	105,1
Mei *	107,1	94,4	102,5	139,6	116,5	98,7	103,2	101,0	105,5
Juni *	108,1	94,4	109,5	145,1	116,5	98,7	103,9	101,0	105,5
Juli *									
Augustus *									
September *									
Oktober *									
November *									
December *									

PERIODE	Onderhoud materieel	Overige goederen en diensten	Investeringen	Materieel	Constructies	Lonen	Pachten	Globale index van de productie middelen
1997	105,1	103,1	103,9	104,9	102,4	103,0	106,7	105,6
1998	108,6	104,1	106,2	108,4	103,0	105,1	109,0	101,6
1999	111,3	105,4	108,1	110,5	104,6	106,2	112,2	101,1
<b>2000</b>								
Januari *	112,5	106,6	108,8	110,5	106,2	108,0	112,2	103,5
Februari *	112,8	106,8	107,2	107,9	106,2	108,0	112,2	104,4
Maart *	113,1	107,2	107,6	107,9	107,3	108,0	112,2	105,6
April *	113,6	106,7	106,7	107,9	105,0	108,6	112,2	105,4
Mei *	113,7	107,2	106,8	107,9	105,3	108,6	112,2	106,4
Juni *	113,8	107,4	106,8	107,9	105,3	108,6	112,2	107,1
Juli *								
Augustus *								
September *								
Oktober *								
November *								
December *								

(1) Bron : Ministerie van Middenstand en Landbouw - C.L.E.





## Statistische domeinen

-  Algemeen
-  Grondgebied en leefmilieu
-  Bevolking
-  Samenleving
-  Economie en financiën
-  Landbouw en aanverwante activiteiten
-  Industrie
-  Diensten, handel en vervoer

**NIS** NATIONAAL INSTITUUT VOOR DE STATISTIEK  
B-1000 Brussel  
tel. 02/548.63.65 - 02/548.63.66  
fax 02/548.63.67

<http://statbel.fgov.be>

300 BEF | 7,44 €  
ISSN 0772 - 7615