

driemaandelijke publicatie | nr 2

2000

Landbouwstatistieken

LANDBOUW- STATISTIEKEN

2000

Nr 2

32^{ste} JAARGANG

Verkrijgbaar bij het **NATIONAAL INSTITUUT VOOR DE STATISTIEK**

Leuvenseweg 44	- B-1000 Brussel
Italiëlei 124, bus 85	- B-2000 Antwerpen
Coupure rechts 620	- B-9000 Gent

Dit nummer	: 300 BEF - 7,44 €
Abonnement	: 1500 BEF - 37,18 €

Postrekening Nr 679-2005886-23 van het
NIS, Leuvenseweg 44 - B-1000 Brussel
website: <http://statbel.fgov.be>

CONVENTIONELE TEKENS

Gegevens ontbreken	..
0 of minder dan de helft van de gebruikte eenheid	-
Voorlopige cijfers	(*)
Verbeterde cijfers	-
De komma wordt gebruikt om de eenheden af te zonderen van de decimalen	,

Auteursrecht voorbehouden

Het reproduceren van de inhoud van deze publikatie is niet toegelaten, noch geheel, noch gedeeltelijk, noch in de oorspronkelijke, noch in bewerkte vorm, tenzij met schriftelijke machtiging vanwege het **Nationaal Instituut voor de Statistiek**.

Het gebruiken van de inhoud van deze publikatie als toelichting of bewijsvoering in een artikel, een boekbespreking of een boek is toegestaan, mits de bron duidelijk en nauwkeurig wordt vermeld.

Verantwoordelijke uitgever : Claude Cheruy, Leuvenseweg 44, 1000 Brussel
Logo NIS : J.M. Ledoux

INHOUDSOPGAVE

Blz.

I. GRAFIEKEN	8
--------------------	---

A. PLANTAARDIGE PRODUCTEN

I. LANDBOUW- EN TUINBOUWTELLING OP 1 DECEMBER 1999

Inleiding	13
Vergelijkende tabellen van de resultaten van de landbouw- en tuinbouwteellingen op 1 december 1998 en 1999 voor:	
1. België	14
2. De 3 gewesten	16
3. De provincies	
- Antwerpen, Vlaams Brabant, Waals Brabant	18
- Henegouwen, Luik, Limburg,	20
- Luxemburg, Namen,	22
- Oost-Vlaanderen, West-Vlaanderen	24
4. De landbouwstreken	
- Duinen-Polders, Zandstreek	26
- Kempen, Zand-leemstreek	28
- Leemstreek, Weidestreek (Luik)	30
- Henegouwse Kempen, Condroz	32
- Hoge Ardennen, Weidestreek (Venen)	34
- Famenne, Ardennen, Jurastreek	36

INHOUDSOPGAVE (vervolg)

Blz.

B. DIERLIJKE PRODUCTEN

I. ACTIVITEIT IN DE ZUIVELNIJVERHEID

- Jaar 1997 tot 1999

- a) Maanden januari tot december 1999

1. Opgehaalde hoeveelheden melk en room + invoer	41
2. Bereide hoeveelheden melk en room (1 000 l) en voorraden op einde van de periode	42
3. Teruggave van de hoeveelheden melk aan de veehouders (1 000 l)	43
4. Fabricatie van derivaten: gefabriceerde hoeveelheden en voorraden op het einde van de periode (1 000 kg)	44

- b) Maanden januari en februari 2000

1. Opgehaalde hoeveelheden melk en room + invoer	51
2. Bereide hoeveelheden melk en room (1 000 l) en voorraden op einde van de periode	52
3. Teruggave van de hoeveelheden melk aan de veehouders (1 000 l)	53
4. Fabricatie van derivaten: gefabriceerde hoeveelheden en voorraden op het einde van de periode (1 000 kg)	54

II. OMVANG VAN DE VARKENSSTAPEL

Evolutie van het aantal varkens en van het aantal houders

- Jaren 1994 tot 2000 (4 enquêtes per jaar)	61
---	----

III. OPGAVE VAN HET AANTAL VISVERLOVEN

1. Evolutie van het aantal afgeleverde visverloven in de loop van de laatste 10 jaren voor België	63
2. Aantal afgeleverde visverloven per provincie en per gewest - Jaar 1999	63

IV. GESLACHTE DIEREN: Aantal en gewicht

Jaren 1997 tot 1999

Toestand per provincie en gewest en voor België: 1 ste kwartaal 2000

1. Totaal van de slachtingen	65
2. Slachtingen in de openbare slachthuizen	71
3. Slachtingen in de particuliere slachthuizen	77
4. Slachtingen in de private slachterijen	83
5. Noodslachtingen	89
6. Afgekeurde dieren	95

INHOUDSOPGAVE (vervolg)

Blz.

C. OVERIGE

I. KLIMAATKUNDE

- maanden januari 1999 tot maart 2000

1. Hoeveelheid neerslag per provincie, voor het Brussels-Hoofdstedelijk Gewest en voor België	103
2. Hoeveelheid neerslag per provincie, voor het Brussels-Hoofdstedelijk Gewest en voor België uitgedrukt in % t.o.v.de normale hoeveelheid	103
3. Klimatologische waarnemingen te Ukkel en gedeeltelijk voor België: - gedetailleerde klimatologische waarnemingen te Ukkel	104
- aantal sneeuwdagen en aantal onweersdagen voor België	105
4. Klimatologische waarnemingen gedaan in 8 weerstations: - gemiddelde uitersten van de luchttemperatuur	106
- hoogte van het opgenomen water	106

II. INDEXCIJFERS VAN DE PRIJZEN (basis 1990 = 100)

- Jaren 1996 tot 1999

- Maanden januari tot april 2000

1. Indexcijfers van de prijzen aan de producent in land- en tuinbouw	107
2. Index van de aankooprijzen van de productiemiddelen in land- en tuinbouw	109

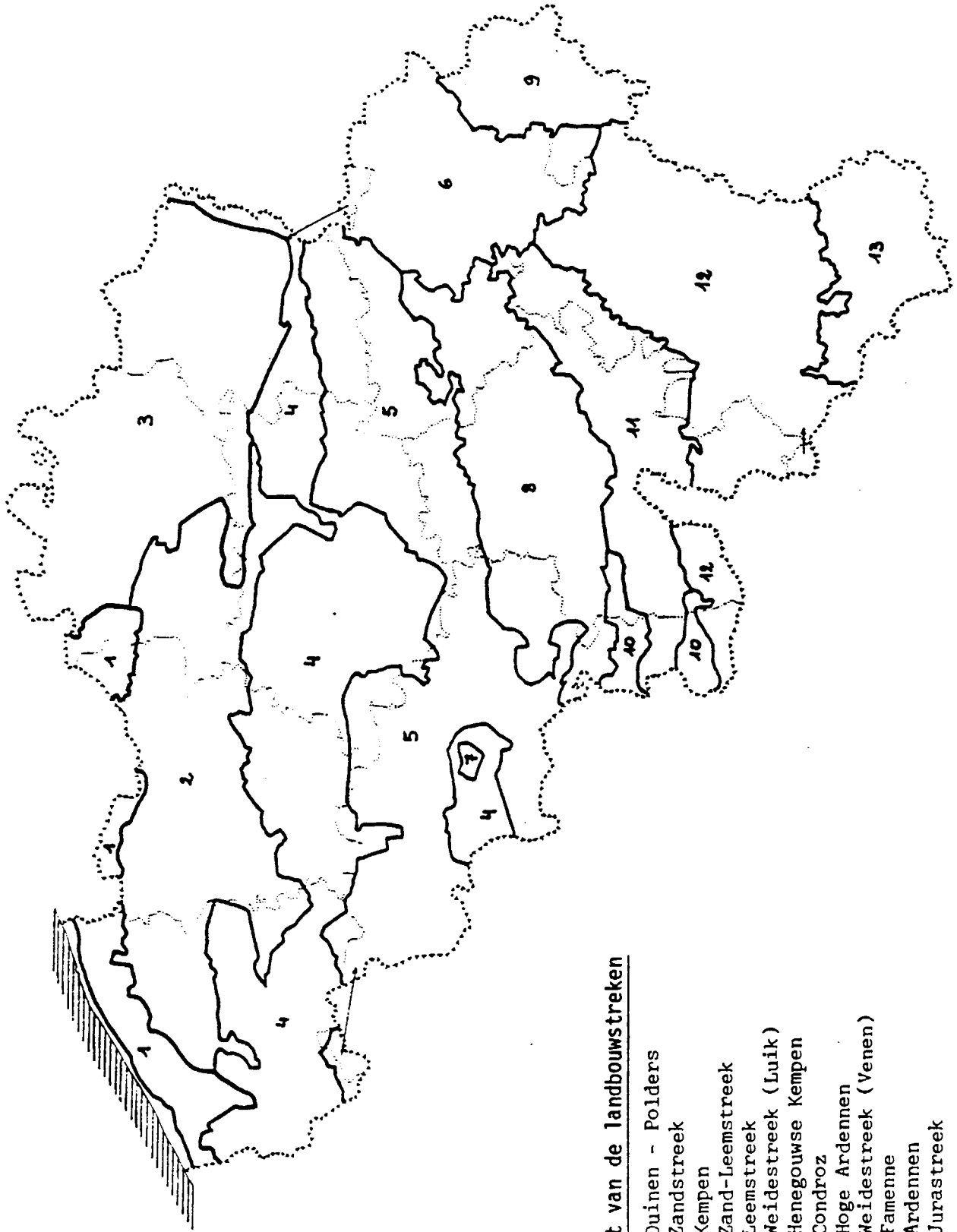

Kaart van de landbouwstreken

1. Duinen - Polders
2. Zandstreek
3. Kempen
4. Zand-Leemstreek
5. Leemstreek
6. Weidestreek (Luik)
7. Henegouwse Kempen
8. Condroz
9. Hoge Ardennen
10. Weidestreek (Venen)
11. Famenne
12. Ardennen
13. Jurastreek

I. - GRAFIEKEN

1. Indexcijfers van landbouwprijzen (basis 1974-1976 = 100).

Maandelijks ontwikkeling van :

- het globale indexcijfer van de door landbouwers en tuinbouwers ontvangen prijzen
- het globale indexcijfer van de aankooprijzen van productiemiddelen in land- en tuinbouw

2. Indexcijfers van de zeevisserij (basis 1990 = 100 - Belgische vangst gelost in België).

Maandelijks ontwikkeling van :

- het globale indexcijfer van de hoeveelheden geloste vis
- het globale indexcijfer van de prijzen van de visserijproducten
- het globale indexcijfer van de waarde van de visserijproducten

3. Zeevisserij : aangevoerde vis (Belgische vangst gelost in België).

Maandelijks ontwikkeling van :

- de aangevoerde vis in hoeveelheid
- de aangevoerde vis in waarde

4. Omvang van de varkensstapel.

4 enquêtes per jaar :

- 1 april (steekproef)
- 15 mei (telling)
- 1 augustus (steekproef)
- 1 december (telling)

Ontwikkeling van het aantal varkens en van het aantal zeugen

5. Geslachte dieren.

Driemaandelijks ontwikkeling van :

- het aantal geslachte varkens
- het aantal slachtingen van het groot vee (osses, stieren, koeien en vaarzen)
- het aantal geslachte kalveren
- het aantal geslachte paarden

6. Activiteit in de zuivelnijverheid.

Maandelijks ontwikkeling van:

- de opgehaalde hoeveelheden melk
- de geproduceerde hoeveelheden boter (melkerijboter extra kwaliteit, 2e en 3e categorie)
- de geproduceerde hoeveelheden kaas (smeltkaas niet inbegrepen, niet-geaffineerde kaas wel)

I. Landbouwindexcijfers (1990=100)

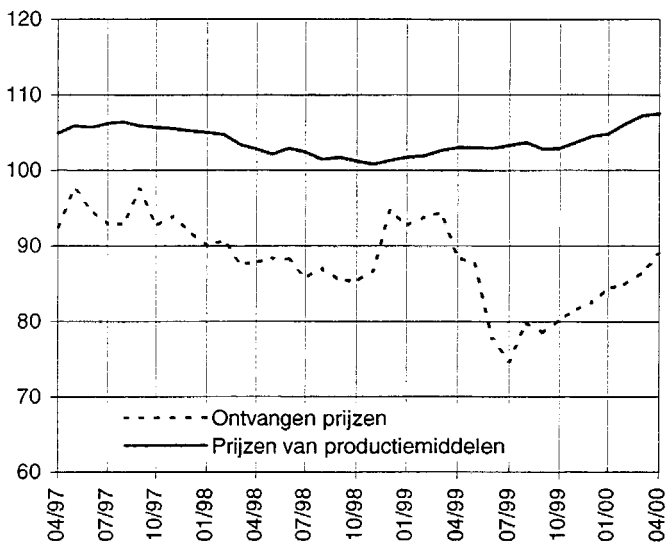

IV. Omvang van de varkensstapel

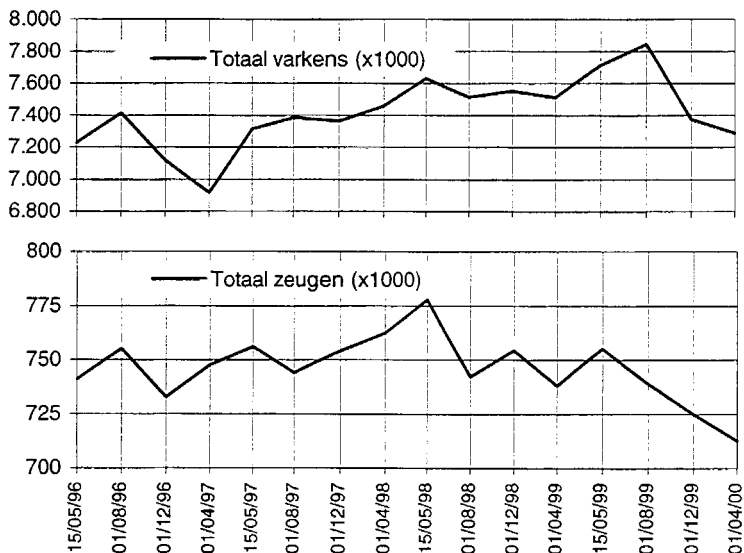

II. Indexcijfers van de zeevisserij (1990=100)

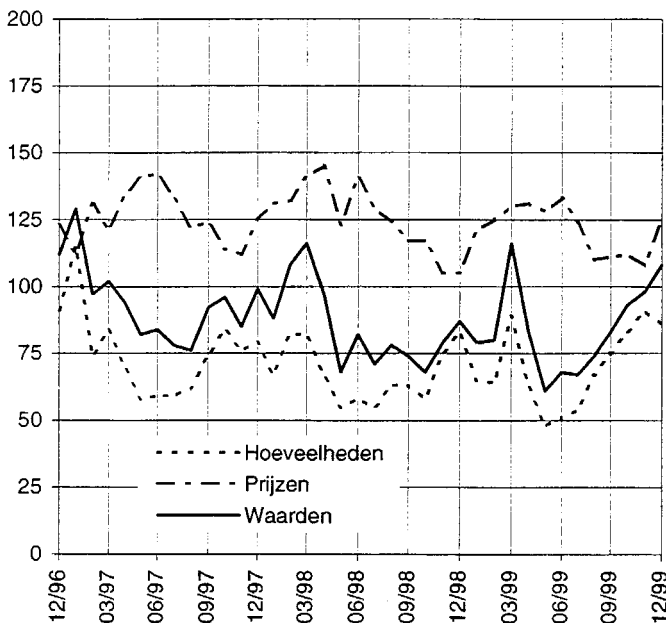

V. Aantal geslachte dieren per kwartaal

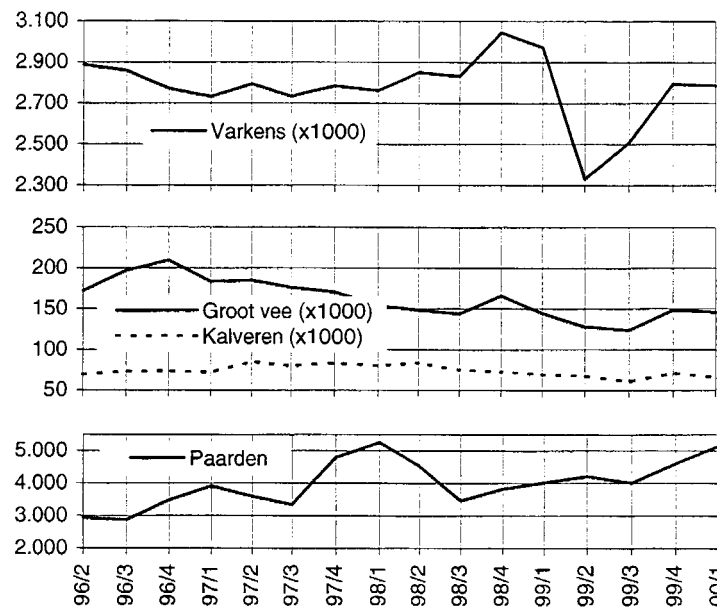

III. Zeevisserij - Aanvoer

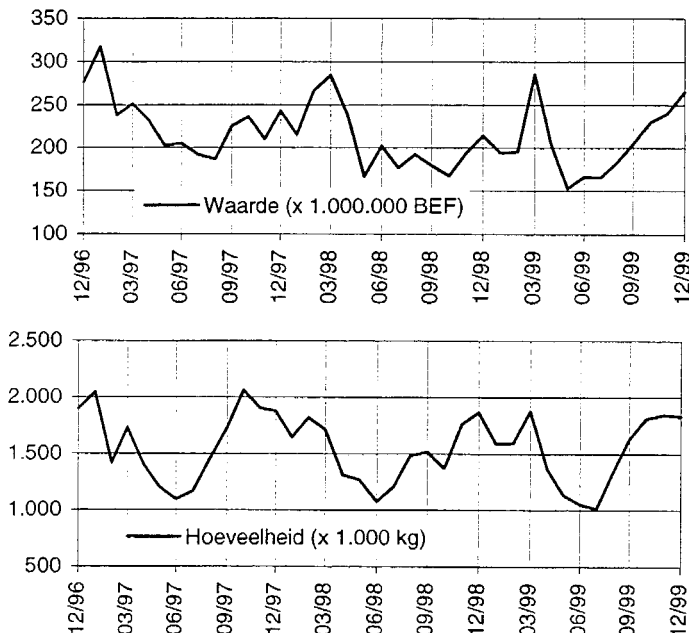

VI. Activiteit in de zuivelnijverheid

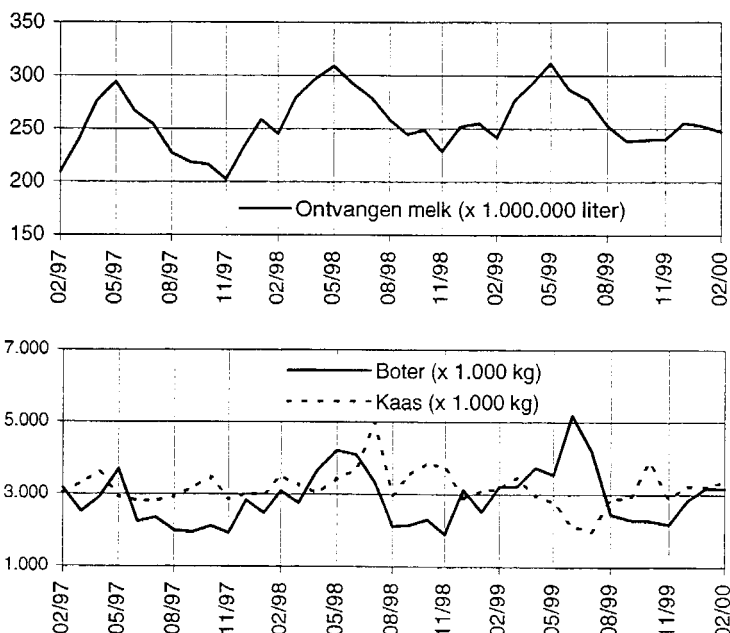

PLANTAARDIGE PRODUCTEN

LANDBOUW- EN TUINBOUWTELLING OP 1 DECEMBER 1999

Inleiding

De landbouw- en tuinbouwteiling op 1 december werd voorgeschreven bij koninklijk besluit van 1 december 1969 (Belgisch Staatsblad van 6 december 1969).

Artikel 2 van bedoeld besluit bepaalt de categorieën van telplichtigen als volgt:

- § 1. Zijn onderworpen aan de telling: de natuurlijke of rechtspersonen wier bedrijf zijn zetel in België heeft, en die op 1 december in enige hoedanigheid plantaardige of dierlijke produkten voortbrengen voor de verkoop, inbegrepen degenen die onder contract produceren, te weten: voor plantaardige produkten, de gebruikers van de grond; voor de dierlijke produkten, de houders van de dieren.
- § 2. Aan de telling zijn eveneens onderworpen voor zover zij ten minste 1 are uitbaten of dieren houden, en ondanks het feit dat zij geen produkten voortbrengen voor de verkoop: de strafinrichtingen, kostscholen, rusthuizen, tehuzen voor ouderlingen en andere gelijkaardige instellingen, de godsdienstige of andere gemeenschappen, de onderzoek- of proefstations, de aanplantingsdiensten van openbare inrichtingen die voor de behoeven van deze laatste voortbrengen en de bedrijven die van een onderwijsinrichting afhangen.

De aan de telling onderworpen personen werden verzocht de winterbezaaiingen, de gronden aangewend voor tuinbouw onder glas of plastic, het op hun bedrijf aanwezige vee en de ingekuilde groenvoeders en pulp (in m³) aan te geven.

De hiernavolgende tabellen zijn eveneens beschikbaar per gemeente, administratief arrondissement en landbouwstreek in de provincie.

VERGELIJKENDE TABELLEN VAN DE RESULTATEN VAN DE LANDBOUW- EN
TUINBOUWTELLINGEN OP 1 DECEMBER 1998/1999

Tabel 1.- BELGIE

RUBRIEK	Toestand op 1.12.1998	Toestand op 1.12.1999
1. AANTAL AANGEVERS	53 127	52 963
2. OPPERVLAKTE CULTUURGROND (ha - a)	1 303 187 10	1 332 140 57
3. TEELTEN		
- <i>Graan- en nijverheidsgewassen (ha - a)</i>		
Wintertarwe	144 045 91	200 616 84
Spelt	5 947 16	8 988 45
Masteluin	87 48	106 70
Rogge	1 313 18	1 890 84
Wintergerst	36 238 99	41 448 81
Winterkoolzaad en -raapzaad	9 723 71	7 176 38
Triticale	5 200 34	9 196 69
Totaal	202 556 77	269 424 71
- <i>Voor- en nateelten (ha - a)</i>		
Rapen	526 84	477 54
Raapkolen	17 13	28 93
Voederwortelen	42 63	50 40
Voederkolen	236 73	214 61
Mergkolen	120 30	80 02
Voederrogge	632 36	1 062 89
Klavers	367 84	617 51
Andere voeder- of groenbemestingsgewassen	31 175 14	46 725 87
Totaal	33 118 97	49 257 77
- <i>Elkaar opvolgende groenteteelten onder glas en/of plastic (geplant of gezaaid) (m2)</i>		
Augurken	23 551	20 913
Tomaten	2 689 676	2 736 210
Kropsla	4 323 438	4 185 022
Veldsla	636 243	679 238
Groene selder	191 066	171 298
Witte selder	41 850	52 836
Spinazie	512 757	1 221 311
Radijzen	22 084	28 537
Peterselie	99 706	109 161
Plantgoed van groenten	428 585	313 576
Andere teelten	2 007 114	2 533 897
Totaal	10 976 070	12 051 999
- <i>Ingekuilde groenvoeders en pulp (m3)</i>	14 298 977	15 719 753
4. DIEREN (aantal)		
- <i>Runderen</i>		
Runderen jonger dan 1 jaar: bestemd om als kalveren geslacht te worden andere:	162 695	162 473
- mannelijke	252 764	245 901
- vrouwelijke	448 220	441 806
Runderen van 1 tot jonger dan 2 jaar:		
mannelijke	160 875	158 148
vrouwelijke		
- voor de vleesproductie	55 936	53 038
- éénmaal gekalfd, bestemd voor vetmesting (schotten)	19 356	20 835
- andere	397 051	398 941
Runderen van 2 jaar en ouder:		
mannelijke	38 117	38 346
vaarzen:		
- voor de vleesproductie	44 812	43 906
- éénmaal gekalfd, bestemd voor vetmesting (schotten)	36 084	34 833
- andere	212 463	212 473
koeien:		
- voor de melkgifte	632 321	619 085
- om te zogen	488 226	502 118
- reforme	35 513	38 528
Totaal van de runderen	2 984 433	2 970 431
Aantal houders van:		
- melkkoeien	18 722	18 011
- runderen	39 577	38 385

VERGELIJKENDE TABELLEN VAN DE RESULTATEN VAN DE LANDBOUW- EN
TUINBOUWTELLINGEN OP 1 DECEMBER 1998/1999

Tabel 1.- BELGIE (vervolg)

RUBRIEK	Toestand op	
	1.12.1998	1.12.1999
- Varkens		
Biggen met een levend gewicht van - 20 kg	2 074 880	1 978 515
Varkens met een levend gewicht van 20 kg tot - 50 kg	1 848 143	1 777 508
Mestvarkens (reforme beren en zeugen inbegrepen) met een levend gewicht:		
- van 50 kg tot - 80 kg	1 585 563	1 611 376
- van 80 kg tot - 110 kg	1 188 933	1 140 008
- van 110 kg en meer	73 291	70 707
Fokvarkens met een levend gewicht van 50 kg en meer:		
beren	14 587	13 512
gedekte zeugen:		
- voor de eerste maal gedekte zeugen	106 525	106 255
- overige gedekte zeugen	452 611	436 536
niet gedekte zeugen:		
- jonge nog niet gedekte zeugen	79 399	70 946
- overige zeugen	115 984	105 998
reforme zeugen en beren	11 193	10 380
Totaal van de varkens	7 551 109	7 321 741
Aantal houders van:		
- zeugen	7 566	6 980
- varkens	11 392	10 611
- Schapen		
Jonger dan 1 jaar:		
mannelijke	11 650	12 112
vrouwelijk:		
- drachtige	10 201	10 968
- niet drachtige	12 223	12 637
Van 1 jaar en ouder:		
mannelijke	4 468	4 765
vrouwelijke:		
- drachtige	71 008	72 203
- niet drachtige	6 683	6 636
Totaal van de schapen	116 233	119 321
- Geiten	12 021	12 890
- Paarden		
Landbouwpaarden		
- jonger dan 3 jaar	1 736	1 758
- van 3 jaar en ouder	4 224	4 282
Andere paarden en ponys		
- jonger dan 3 jaar	5 937	5 671
- van 3 jaar en ouder	14 839	15 695
Totaal van de paarden	26 736	27 406
- Pluimvee		
Leghennen op legouderdom en reforme hennen	10 525 710	11 283 771
Leghennen niet op legouderdom	3 551 894	3 797 874
Mestkippen	22 308 886	22 065 003
Eenden	28 536	34 975
Ganzen	9 178	9 684
Kalkoenen	244 468	233 769
Parelhoenen	98 454	142 159
Totaal pluimvee	36 767 126	37 567 235
- Konijnen	249 450	255 361
- Bijenteelt		
Strokorven	440	438
Kasten met losse ramen	6 505	5 665

VERGELIJKENDE TABELLEN VAN DE RESULTATEN VAN DE LANDBOUW- EN
TUINBOUWTELLINGEN OP 1 DECEMBER 1998/1999

Tabel 2.- GEWESTEN

RUBRIEK	VLAAMS GEWEST		WAALS GEWEST		BRUSSELS HOOFD- STEDELIJK GEWEST	
	Toestand op		Toestand op		Toestand op	
	1.12.1998	1.12.1999	1.12.1998	1.12.1999	1.12.1998	1.12.1999
1. AANTAL AANGEVERERS	33 258	33 390	19 850	19 554	19	19
2. OPPERVLAKTE CULTUURGROND (ha - a)	570 544 64	590 245 93	732 018 60	741 254 85	623 86	639 79
3. TEELTEN						
- <i>Graan- en nijverheidsgewassen (ha - a)</i>						
Wintertarwe	40 337 39	71 510 09	103 559 40	128 994 37	149 12	112 38
Spelt	79 47	141 82	5 867 69	8 846 63	-	-
Masteluin	35 26	40 63	52 22	66 07	-	-
Rogge	1 229 35	1 512 93	83 83	377 91	-	-
Wintergerst	8 446 31	10 942 81	27 741 73	30 448 45	50 95	57 55
Winterkoolzaad en -raapzaad	113 92	216 00	9 594 59	6 960 38	15 20	-
Triticale	3 369 64	6 971 62	1 829 05	2 220 77	1 65	4 30
Totaal	53 611 34	91 335 90	148 728 51	177 914 58	216 92	174 23
- <i>Voor- en nateelten (ha - a)</i>						
Rapen	515 69	430 39	11 15	47 15	-	-
Raapkolen	17 12	18 92	1	10 01	-	-
Voederwortelen	42 63	47 64	-	2 76	-	-
Voederkolen	220 81	193 45	15 92	21 16	-	-
Mergkolen	48 59	79 00	71 71	1 02	-	-
Voederrogge	548 26	736 15	84 10	326 74	-	-
Klavers	126 56	199 66	241 28	417 85	-	-
Andere voeder- of groenbemestingsgewassen	23 732 52	35 194 24	7 441 42	11 517 43	1 20	14 20
Totaal	25 252 18	36 899 45	7 865 59	12 344 12	1 20	14 20
- <i>Elkaar opvolgende groenteteelten onder glas en/of plastiek (geplant of gezaaid) (m2)</i>						
Augurken	20 401	20 900	3 150	13	-	-
Tomaten	2 683 232	2 734 797	6 444	1 413	-	-
Kropsla	4 317 731	4 184 456	5 607	466	100	100
Veldsla	622 161	665 875	11 732	10 713	2 350	2 650
Groene selder	188 780	171 243	2 286	55	-	-
Witte selder	39 735	52 811	2 115	25	-	-
Spinazie	176 027	359 001	336 730	862 310	-	-
Radijzen	21 980	28 415	104	122	-	-
Peterselie	92 760	103 365	6 646	5 496	300	300
Plantgoed van groenten	428 005	306 506	480	6 970	100	100
Andere teelten	1 920 836	2 262 444	78 178	266 053	8 100	5 400
Totaal	10 511 648	10 889 813	453 472	1 153 636	10 950	8 550
- <i>Ingekuilde groenvoeders en pulp (m3)</i>	9 424 842	10 228 341	4 872 235	5 490 062	1 900	1 350
4. DIEREN (aantal)						
- <i>Runderen</i>						
Runderen jonger dan 1 jaar: bestemd om als kalveren geslacht te worden andere:	161 437	160 546	1 258	1 927	-	-
- mannelijke	122 133	116 177	130 595	129 696	36	28
- vrouwelijke	216 678	212 193	231 487	229 550	55	63
Runderen van 1 tot jonger dan 2 jaar: mannelijke	100 856	98 287	59 991	59 830	28	31
vrouwelijke						
- voor de vleesproductie	47 682	46 739	8 250	6 292	4	7
- éénmaal gekalfd, bestemd voor vetmesting (schotten)	15 260	16 135	4 096	4 700	-	-
- andere	177 851	176 905	219 155	221 984	45	52
Runderen van 2 jaar en ouder: mannelijke	20 932	20 560	17 182	17 784	3	2
vaarzen:						
- voor de vleesproductie	41 223	40 660	3 585	3 229	4	17
- éénmaal gekalfd, bestemd voor vetmesting (schotten)	30 968	29 617	5 116	5 216	-	-
- andere	78 469	76 608	133 979	135 857	15	8
koeien:						
- voor de melkgifte	346 262	339 697	285 978	279 315	81	73
- om te zogen	173 670	179 731	314 480	322 316	76	71
- reforme	21 008	22 354	14 505	16 158	-	16
Totaal van de runderen	1 554 429	1 536 209	1 429 657	1 433 854	347	368
Aantal houders van:						
- melkkoeien	10 626	10 219	8 092	7 790	4	2
- runderen	23 200	22 514	16 371	15 864	6	7

VERGELIJKENDE TABELLEN VAN DE RESULTATEN VAN DE LANDBOUW- EN
TUINBOUWTELLINGEN OP 1 DECEMBER 1998/1999

Tabel 2.- GEWESTEN (vervolg)

RUBRIEK	VLAAMS GEWEST		WAALS GEWEST		BRUSSELS HOOFD- STEDELIJK GEWEST	
	Toestand op		Toestand op		Toestand op	
	1.12.1998	1.12.1999	1.12.1998	1.12.1999	1.12.1998	1.12.1999
- Varkens						
Biggen met een levend gewicht van - 20 kg	2 007 129	1 919 413	67 751	59 102	-	-
Varkens met een levend gewicht van 20 kg tot - 50 kg	1 764 101	1 699 503	84 041	78 004	1	1
Mestvarkens (reforme beren en zeugen inbegrepen) met een levend gewicht:						
- van 50 kg tot - 80 kg	1 517 341	1 531 250	68 222	80 126	-	-
- van 80 kg tot - 110 kg	1 136 248	1 082 921	52 685	57 087	-	-
- van 110 kg en meer	69 634	67 068	3 657	3 639	-	-
Fokvarkens met een levend gewicht van 50 kg en meer:						
beren	13 536	12 559	1 051	953	-	-
gedekte zeugen:						
- voor de eerste maal gedekte zeugen	101 431	102 297	5 094	3 958	-	-
- overige gedekte zeugen	432 243	417 421	20 368	19 115	-	-
niet gedekte zeugen:						
- jonge nog niet gedekte zeugen	74 840	68 245	4 559	2 701	-	-
- overige zeugen	111 808	102 668	4 176	3 330	-	-
reforme zeugen en beren	10 749	10 054	444	326	-	-
Totaal van de varkens	7 239 060	7 013 399	312 048	308 341	1	1
Aantal houders van:						
- zeugen	6 708	6 239	858	741	-	-
- varkens	9 767	9 203	1 624	1 407	1	1
- Schapen						
Jonger dan 1 jaar:						
mannelijke	8 379	8 719	3 230	3 382	41	11
vrouwelijk:						
- drachtige	7 155	7 705	3 046	3 263	-	-
- niet drachtige	8 115	8 733	4 040	3 881	68	23
Van 1 jaar en ouder:						
mannelijke	2 791	2 851	1 674	1 898	3	16
vrouwelijke:						
- drachtige	42 034	42 614	28 913	29 527	61	62
- niet drachtige	4 235	4 940	2 339	1 594	109	102
Totaal van de schapen	72 709	75 562	43 242	43 545	282	214
- Geiten	6 786	6 985	5 226	5 895	9	10
- Paarden						
Landbouwpaarden						
- jonger dan 3 jaar	976	1 068	757	679	3	11
- van 3 jaar en ouder	2 733	2 806	1 482	1 467	9	9
Andere paarden en ponys						
- jonger dan 3 jaar	3 893	3 820	2 042	1 851	2	-
- van 3 jaar en ouder	9 525	10 233	5 298	5 458	16	4
Totaal van de paarden	17 127	17 927	9 579	9 455	30	24
- Pluimvee						
Leghennen op legouderdom en reforme hennen	9 750 571	10 301 816	775 039	981 870	100	85
Leghennen niet op legouderdom	3 408 636	3 712 899	143 258	84 975	-	-
Mestkippen	20 535 184	19 707 027	1 773 512	2 357 901	190	75
Eenden	7 958	14 657	20 528	20 263	50	55
Ganzen	6 942	6 874	2 221	2 793	15	17
Kalkoenen	241 120	230 876	3 312	2 885	36	8
Parelhoenen	94 077	138 056	4 377	4 100	-	3
Totaal pluimvee	34 044 488	34 112 205	2 722 247	3 454 787	391	243
- Konijnen	220 925	224 917	28 519	30 439	6	5
- Bijenteelt						
Strokorven	371	377	69	61	-	-
Kasten met losse ramen	3 377	2 658	3 128	3 007	-	-

VERGELIJKENDE TABELLEN VAN DE RESULTATEN VAN DE LANDBOUW- EN
TUINBOUWTELLINGEN OP 1 DECEMBER 1998/1999

Tabel 3.- PROVINCIES

RUBRIEK	ANTWERPEN		VLAAMS BRABANT		WAALS BRABANT	
	Toestand op		Toestand op		Toestand op	
	1.12.1998	1.12.1999	1.12.1998	1.12.1999	1.12.1998	1.12.1999
1. AANTAL AANGEVERS	5 431	5 372	4 121	4 293	1 433	1 431
2. OPPERVLAKTE CULTUURGROND (ha - a)	81 543 44	89 103 38	76 977 89	80 599 25	64 524 67	65 327 90
3. TEELTEN						
- <i>Graan- en nijverheidsgewassen (ha - a)</i>						
Wintertarwe	266 29	1 419 30	10 093 93	19 799 68	16 546 51	20 934 03
Spelt	-	6 75	27 50	43 05	172 42	238 78
Masteluin	27 83	5 86	52	4 69	1 50	5 00
Rogge	309 72	449 72	25 22	53 39	3 38	6 23
Wintergerst	78 34	239 09	4 290 71	5 122 95	3 415 50	4 025 31
Winterkoolzaad en -raapzaad	20 17	15 09	35 90	89 36	240 98	166 39
Triticale	281 36	804 82	366 40	621 47	159 21	195 01
Totaal	983 71	2 940 63	14 840 18	25 734 59	20 539 50	25 570 75
- <i>Voor- en nateelten (ha - a)</i>						
Rapen	25 70	37 50	61 02	50 61	-	-
Raapkolen	5 26	9 35	5 80	1 24	-	-
Voederwortelen	7 64	8 89	4 68	6 11	-	-
Voederkolen	5 00	8 05	22 58	23 06	10	1 50
Mergkolen	4 10	15 80	8 97	8 86	-	-
Voederrogge	162 70	196 47	29 70	9 19	12 00	8 00
Klavers	3 25	10 65	48 06	28 48	9 80	6 20
Andere voeder- of groenbemestingsgewassen	2 041 29	4 187 43	2 761 19	4 201 52	889 84	1 394 77
Totaal	2 254 94	4 474 14	2 942 00	4 329 07	911 74	1 410 47
- <i>Elkaar opvolgende groenteteelten onder glas en/of plastic (geplant of gezaaid) (m2)</i>						
Augurken	10 200	20 900	700	-	-	-
Tomaten	2 293 266	2 355 160	42 160	30 407	420	-
Kropsla	1 663 462	1 514 131	48 870	33 432	20	-
Veldsla	239 759	218 439	77 040	84 248	-	-
Groene selder	104 560	89 670	27 900	29 297	5	-
Witte selder	23 350	21 150	4 300	5 200	5	-
Spinazie	17 945	98 090	53 660	159 959	-	-
Radijzen	100	-	19 160	22 110	-	-
Peterselie	4 740	4 435	4 685	15 551	-	-
Plantgoed van groenten	229 933	272 464	100	102	-	-
Andere teelten	845 716	1 196 222	158 720	148 785	-	62 500
Totaal	5 433 031	5 790 661	437 295	529 091	450	62 500
- <i>Ingekuilde groenvoeders en pulp (m3)</i>	1 930 974	2 096 690	754 956	822 619	321 775	324 533
4. DIEREN (aantal)						
- <i>Runderen</i>						
Runderen jonger dan 1 jaar: bestemd om als kalveren geslacht te worden andere:	115 269	116 729	9 510	8 166	11	29
- mannelijke	14 434	14 015	13 909	13 234	6 814	6 703
- vrouwelijke	38 212	36 896	19 783	20 264	10 874	10 635
Runderen van 1 tot jonger dan 2 jaar: mannelijke	10 923	11 750	8 401	8 514	3 935	5 103
vrouwelijke						
- voor de vleesproductie	6 007	5 947	3 656	3 450	1 612	391
- éénmaal gekalfd, bestemd voor vetmesting (schotten)	2 297	2 155	1 022	1 071	150	204
- andere	34 269	33 921	16 013	16 166	10 518	10 498
Runderen van 2 jaar en ouder: mannelijke	2 868	2 572	1 996	2 572	862	894
vaarzen:						
- voor de vleesproductie	5 612	4 922	3 186	3 372	295	124
- éénmaal gekalfd, bestemd voor vetmesting (schotten)	3 450	3 701	2 068	2 048	272	323
- andere	12 144	12 112	8 403	8 106	5 842	5 615
koeien:						
- voor de melkgifte	84 539	82 164	23 160	22 807	12 438	11 692
- om te zogen	19 365	20 626	22 766	23 698	14 613	15 045
- reforme	3 202	3 784	1 565	1 618	809	719
Totaal van de runderen	352 591	351 294	135 438	135 086	69 045	67 975
Aantal houders van:						
- melkkoeien	1 747	1 692	744	718	410	380
- runderen	3 497	3 362	2 574	2 488	872	828

VERGELIJKENDE TABELLEN VAN DE RESULTATEN VAN DE LANDBOUW- EN
TUINBOUWTELLINGEN OP 1 DECEMBER 1998/1999

Tabel 3.- PROVINCIES (vervolg)

RUBRIEK	ANTWERPEN		VLAAMS BRABANT		WAALS BRABANT	
	Toestand op		Toestand op		Toestand op	
	1.12.1998	1.12.1999	1.12.1998	1.12.1999	1.12.1998	1.12.1999
- Varkens						
Biggen met een levend gewicht van - 20 kg	303 889	301 724	54 287	46 032	8 111	7 414
Varkens met een levend gewicht van 20 kg tot - 50 kg	285 414	277 693	51 341	44 121	5 083	8 378
Mestvarkens (reforme beren en zeugen inbegrepen) met een levend gewicht:						
- van 50 kg tot - 80 kg	239 695	239 192	41 561	49 107	5 447	4 828
- van 80 kg tot - 110 kg	185 755	185 596	31 451	33 434	4 598	3 741
- van 110 kg en meer	15 211	11 718	2 080	1 819	73	167
Fokvarkens met een levend gewicht van 50 kg en meer:						
beren	1 802	1 684	469	422	144	161
gedekte zeugen:						
- voor de eerste maal gedekte zeugen	17 491	16 939	3 087	3 140	715	506
- overige gedekte zeugen	68 573	67 376	11 503	10 732	2 410	2 361
niet gedekte zeugen:						
- jonge nog niet gedekte zeugen	11 325	9 825	1 952	1 875	445	318
- overige zeugen	13 538	13 308	3 502	3 072	641	621
reforme zeugen en beren	2 315	2 553	431	420	31	50
Totaal van de varkens	1 145 008	1 127 608	201 664	194 174	27 698	28 545
Aantal houders van:						
- zeugen	714	682	346	325	85	78
- varkens	1 098	1 048	599	568	135	120
- Schapen						
Jonger dan 1 jaar:						
mannelijke	1 468	1 571	2 080	2 423	436	517
vrouwelijk:						
- drachtige	1 142	1 149	1 154	1 032	142	143
- niet drachtige	1 301	1 375	1 513	1 752	421	374
Van 1 jaar en ouder:						
mannelijke	468	558	751	576	133	150
vrouwelijke:						
- drachtige	6 052	6 695	7 168	7 011	2 467	2 182
- niet drachtige	1 086	981	621	968	150	83
Totaal van de schapen	11 517	12 329	13 287	13 762	3 749	3 449
- Geiten	1 080	1 474	240	281	445	343
- Paarden						
Landbouwpaarden						
- jonger dan 3 jaar	165	207	124	132	36	36
- van 3 jaar en ouder	489	521	313	334	83	80
Andere paarden en ponys						
- jonger dan 3 jaar	939	997	537	462	184	166
- van 3 jaar en ouder	2 328	2 523	1 315	1 367	935	903
Totaal van de paarden	3 921	4 248	2 289	2 295	1 238	1 185
- Pluimvee						
Leghennen op legouderdom en reforme hennen	3 333 683	3 135 008	178 587	390 878	126 527	152 640
Leghennen niet op legouderdom	888 216	1 068 329	40 506	60 105	135	970
Mestkippen	6 874 909	6 327 514	1 006 577	807 445	95 576	185 247
Eenden	557	304	674	903	678	624
Ganzen	627	442	1 502	2 022	181	204
Kalkoenen	45 325	31 143	349	384	139	173
Parelhoenen	90	223	32	875	220	289
Totaal pluimvee	11 143 407	10 562 963	1 228 227	1 262 612	223 456	340 147
- Konijnen	77 068	83 036	10 848	9 756	605	711
- Bijenteelt						
Strokorven	60	147	15	8	5	11
Kasten met losse ramen	680	613	442	435	68	112

VERGELIJKENDE TABELLEN VAN DE RESULTATEN VAN DE LANDBOUW- EN
TUINBOUWTELLINGEN OP 1 DECEMBER 1998/1999

Tabel 3.- PROVINCIES (vervolg)

RUBRIEK	HENEGOUWEN		LUIK		LIMBURG	
	Toestand op		Toestand op		Toestand op	
	1.12.1998	1.12.1999	1.12.1998	1.12.1999	1.12.1998	1.12.1999
1. AANTAL AANGEVERS	5 828	5 765	5 078	4 985	3 982	3 960
2. OPPERVLAKTE CULTUURGROND (ha - a)	215 681 79	216 806 10	151 883 95	155 019 02	74 174 23	74 922 71
3. TEELTEN						
- Graan- en nijverheidsgewassen (ha - a)						
Wintertarwe	39 034 77	51 538 48	20 197 52	22 572 49	7 199 84	9 111 26
Spelt	699 75	1 034 83	592 99	964 49	1 51	13 10
Masteluin	3 35	16 10	3 00	6 45	1 05	9 50
Rogge	31 53	23 04	1 80	72 44	595 85	611 90
Wintergerst	6 504 43	7 237 62	6 037 91	6 780 70	2 010 74	2 616 52
Winterkoolzaad en -raapzaad	1 230 78	903 59	1 170 34	749 85	7 32	11 62
Triticale	534 67	608 67	177 81	235 74	678 14	1 190 46
Totaal	48 039 28	61 362 33	28 181 37	31 382 16	10 494 45	13 564 36
- Voor- en nateelten (ha - a)						
Rapen	11 15	39 05	-	4 10	11 80	15 70
Raapkolen	-	1	1	-	40	3 60
Voederwortelen	-	1 01	-	-	6 00	1 00
Voederkolen	15 82	14 91	-	-	14 50	15 24
Mergkolen	70 48	-	-	-	-	4 30
Voederrogge	57 60	218 87	6 00	11 50	154 80	140 64
Klavers	86 83	205 99	18 73	41 05	60	26 60
Andere voeder- of groenbestedingsgewassen	5 362 05	8 115 30	560 41	1 000 68	3 532 88	5 643 12
Totaal	5 603 93	8 595 14	585 15	1 057 33	3 720 98	5 850 20
- Elkaar opvolgende groenteteelten onder glas en/of plastic (geplant of gezaaid) (m2)						
Augurken	110	11	40	-	-	-
Tomaten	760	400	120	820	31 670	18 000
Kropsla	121	50	285	225	59 900	65 900
Veldsla	8 820	8 093	760	815	3 300	5 100
Groene selder	265	30	15	20	300	1 000
Witte selder	110	20	-	-	2 275	-
Spinazie	196 105	467 310	140 035	395 000	3 720	82 200
Radijzen	2	1	25	-	800	700
Peterselie	4 420	2 166	65	3 120	700	200
Plantgoed van groenten	180	6 650	300	320	3 500	-
Andere teelten	43 157	45 133	24 280	151 360	190 500	33 703
Totaal	254 050	529 864	165 925	551 680	296 665	206 803
- Ingekuilde groenvoeders en pulp (m3)	1 629 069	1 751 893	1 311 787	1 439 838	1 366 694	1 361 151
4. DIEREN (aantal)						
- Runderen						
Runderen jonger dan 1 jaar: bestemd om als kalveren geslacht te worden andere:	345	359	574	703	19 889	20 210
- mannelijke	33 493	32 127	21 194	21 048	13 498	12 251
- vrouwelijke	61 033	61 006	48 537	47 414	24 482	23 659
Runderen van 1 tot jonger dan 2 jaar: mannelijke	20 222	18 862	12 352	12 384	8 329	7 982
vrouwelijke	3 039	2 519	1 402	1 133	2 669	2 692
- voor de vleesproductie	2 464	2 871	247	443	1 160	973
- éénmaal gekalfd, bestemd voor vetmesting (schotten)	59 060	58 912	48 268	47 867	21 928	21 313
- andere	4 784	4 770	3 096	3 178	1 722	1 947
Runderen van 2 jaar en ouder: mannelijke vaarzen:	1 847	1 958	609	432	2 230	1 929
- voor de vleesproductie	3 157	3 161	473	424	1 670	1 518
- éénmaal gekalfd, bestemd voor vetmesting (schotten)	37 770	38 180	25 884	26 797	8 571	8 815
- andere koeien:	95 434	92 920	94 969	93 555	43 069	42 277
- voor de melkgifte	56 873	58 266	47 644	49 005	19 657	20 311
- om te zogen	5 152	6 285	2 518	2 591	1 936	1 563
- reforme						
Totaal van de runderen	384 673	382 196	307 767	306 974	170 810	167 440
Aantal houders van:						
- melkkoeien	2 984	2 866	2 415	2 335	929	900
- runderen	4 693	4 524	4 244	4 097	2 546	2 462

VERGELIJKENDE TABELLEN VAN DE RESULTATEN VAN DE LANDBOUW- EN
TUINBOUWTELLINGEN OP 1 DECEMBER 1998/1999

Tabel 3.- PROVINCIES (vervolg)

RUBRIEK	HENEGOUWEN		LUIK		LIMBURG	
	Toestand op		Toestand op		Toestand op	
	1.12.1998	1.12.1999	1.12.1998	1.12.1999	1.12.1998	1.12.1999
- Varkens						
Biggen met een levend gewicht van - 20 kg	29 924	24 861	21 538	19 311	187 262	180 011
Varkens met een levend gewicht van 20 kg tot - 50 kg	35 472	31 536	30 960	28 249	144 194	134 376
Mestvarkens (reforme beren en zeugen inbegrepen) met een levend gewicht:						
- van 50 kg tot - 80 kg	28 855	36 112	23 616	28 436	119 922	122 160
- van 80 kg tot - 110 kg	23 250	23 054	15 984	20 013	91 520	87 496
- van 110 kg en meer	1 931	1 242	833	741	5 984	5 498
Fokvarkens met een levend gewicht van 50 kg en meer:						
beren	369	363	332	265	1 461	1 321
gedekte zeugen:						
- voor de eerste maal gedekte zeugen	1 597	1 408	1 802	1 341	10 742	11 964
- overige gedekte zeugen	7 871	7 668	6 715	6 049	39 222	37 478
niet gedekte zeugen:						
- jonge nog niet gedekte zeugen	2 023	1 040	1 631	1 015	10 536	8 660
- overige zeugen	1 332	1 262	1 467	892	10 588	9 050
reforme zeugen en beren	155	169	89	60	561	635
Totaal van de varkens	132 779	128 715	104 967	106 372	621 992	598 649
Aantal houders van:						
- zeugen	277	242	298	260	717	637
- varkens	493	435	499	435	1 018	923
- Schapen						
Jonger dan 1 jaar:						
mannelijke	821	725	820	848	1 289	1 028
vrouwelijk:						
- drachtige	756	814	723	821	897	952
- niet drachtige	819	808	1 142	939	1 355	1 234
Van 1 jaar en ouder:						
mannelijke	392	471	384	396	270	387
vrouwelijke:						
- drachtige	6 488	6 598	6 471	6 652	5 978	6 291
- niet drachtige	589	450	355	422	672	809
Totaal van de schapen	9 865	9 866	9 895	10 078	10 461	10 701
- Geiten	1 846	2 162	1 379	1 373	1 343	1 551
- Paarden						
Landbouwpaarden						
- jonger dan 3 jaar	152	132	224	213	74	92
- van 3 jaar en ouder	406	330	308	324	204	229
Andere paarden en ponys						
- jonger dan 3 jaar	509	518	665	542	623	657
- van 3 jaar en ouder	1 177	1 302	1 174	1 207	1 400	1 451
Totaal van de paarden	2 244	2 282	2 371	2 286	2 301	2 429
- Pluimvee						
Leghennen op legouderdom en reforme hennen	315 768	345 458	178 482	221 309	1 239 711	1 186 794
Leghennen niet op legouderdom	25 748	933	101 789	1 302	476 952	345 782
Mestkippen	707 237	943 957	341 344	613 295	2 746 869	2 865 551
Eenden	6 176	6 135	1 653	1 353	210	164
Ganzen	931	935	632	1 116	139	113
Kalkoenen	2 754	2 351	249	287	13 072	13 128
Parelhoenen	2 251	2 747	682	755	22	60
Totaal pluimvee	1 060 865	1 302 516	624 831	839 417	4 476 975	4 411 592
- Konijnen	7 441	11 779	11 397	7 844	29 105	38 363
- Bijenteelt						
Strokorven	-	2	17	18	54	52
Kasten met losse ramen	732	619	780	790	514	479

VERGELIJKENDE TABELLEN VAN DE RESULTATEN VAN DE LANDBOUW- EN
TUINBOUWTELLINGEN OP 1 DECEMBER 1998/1999

Tabel 3.- PROVINCIES (vervolg)

RUBRIEK	LUXEMBURG		NAMEN	
	Toestand op		Toestand op	
	1.12.1998	1.12.1999	1.12.1998	1.12.1999
1. AANTAL AANGEVERS	3 977	3 882	3 534	3 491
2. OPPERVLAKTE CULTUURGROND (ha - a)	140 339 19	142 595 53	159 589 00	161 506 30
3. TEELTEN				
- <i>Graan- en nijverheidsgewassen (ha - a)</i>				
Wintertarwe	1 240 55	2 053 17	26 540 05	31 896 20
Spelt	2 381 48	3 550 68	2 021 05	3 057 85
Masteluin	29 67	28 92	14 70	9 60
Rogge	16 80	144 53	30 32	131 67
Wintergerst	933 09	923 00	10 850 80	11 481 82
Winterkoolzaad en -raapzaad	552 42	388 01	6 400 07	4 752 54
Triticale	528 56	602 06	428 80	579 29
Totaal	5 682 57	7 690 37	46 285 79	51 908 97
- <i>Voor- en nateelten (ha - a)</i>				
Rapen	-	-	-	4 00
Raapkolen	-	-	-	10 00
Voederwortelen	-	1 75	-	-
Voederkolen	-	4 75	-	-
Mergkolen	-	1 02	1 23	-
Voederrogge	8 50	84 66	-	3 71
Klavers	46 03	26 78	79 89	137 83
Andere voeder- of groenbemestingsgewassen	95 90	93 84	533 22	912 84
Totaal	150 43	212 80	614 34	1 068 38
- <i>Elkaar opvolgende groenteteelten onder glas en/of plastic (geplant of gezaaid) (m2)</i>				
Augurken	-	-	3 000	2
Tomaten	-	-	5 144	193
Kropsla	1	-	5 180	191
Veldsla	177	160	1 975	1 645
Groene selder	1	-	2 000	5
Witte selder	-	-	2 000	5
Spinazie	-	-	590	-
Radijzen	2	-	75	121
Peterselie	1	-	2 160	210
Plantgoed van groenten	-	-	-	-
Andere teelten	451	700	10 290	6 360
Totaal	633	860	32 414	8 732
- <i>Ingekuilde groenvoeders en pulp (m3)</i>	690 747	1 049 948	918 857	923 850
4. DIEREN (aantal)				
- <i>Runderen</i>				
Runderen jonger dan 1 jaar:				
bestemd om als kalveren geslacht te worden	225	180	103	656
andere:				
- mannelijke	40 619	40 744	28 475	29 074
- vrouwelijke	65 662	64 933	45 381	45 562
Runderen van 1 tot jonger dan 2 jaar:				
mannelijke	8 839	9 221	14 643	14 260
vrouwelijke				
- voor de vleesproductie	1 156	1 010	1 041	1 239
- éénmaal gekalfd, bestemd voor vetmesting (schotten)	530	494	705	688
- andere	58 270	60 900	43 039	43 807
Runderen van 2 jaar en ouder:				
mannelijke	5 318	5 513	3 122	3 429
vaarzen:				
- voor de vleesproductie	319	227	515	488
- éénmaal gekalfd, bestemd voor vetmesting (schotten)	486	608	728	700
- andere	38 515	39 470	25 968	25 795
koeien:				
- voor de melkgifte	38 067	37 496	45 070	43 652
- om te zogen	124 803	126 403	70 547	73 597
- reforme	3 349	3 456	2 677	3 107
Totaal van de runderen	386 158	390 655	282 014	286 054
Aantal houders van:				
- melkkoeien	1 067	1 038	1 216	1 171
- runderen	3 712	3 636	2 850	2 779

VERGELIJKENDE TABELLEN VAN DE RESULTATEN VAN DE LANDBOUW- EN
TUINBOUWTELLINGEN OP 1 DECEMBER 1998/1999

Tabel 3.- PROVINCIES (vervolg)

RUBRIEK	LUXEMBURG		NAMEN	
	Toestand op		Toestand op	
	1.12.1998	1.12.1999	1.12.1998	1.12.1999
- Varkens				
Biggen met een levend gewicht van - 20 kg	3 094	2 456	5 084	5 060
Varkens met een levend gewicht van 20 kg tot - 50 kg	4 766	5 256	7 760	4 585
Mestvarkens (reforme beren en zeugen inbegrepen)				
met een levend gewicht:				
- van 50 kg tot - 80 kg	3 592	4 197	6 712	6 553
- van 80 kg tot - 110 kg	3 789	3 627	5 064	6 652
- van 110 kg en meer	535	47	285	1 442
Fokvarkens met een levend gewicht van 50 kg				
en meer:				
beren	79	60	127	104
gedekte zeugen:				
- voor de eerste maal gedekte zeugen	367	99	613	604
- overige gedekte zeugen	1 315	1 039	2 057	1 998
niet gedekte zeugen:				
- jonge nog niet gedekte zeugen	125	112	335	216
- overige zeugen	284	297	452	258
reforme zeugen en beren	67	22	102	25
Totaal van de varkens	18 013	17 212	28 591	27 497
Aantal houders van:				
- zeugen	97	82	101	79
- varkens	258	213	239	204
- Schapen				
Jonger dan 1 jaar:				
mannelijke	586	591	567	701
vrouwelijk:				
- drachtige	549	920	876	565
- niet drachtige	1 082	857	576	903
Van 1 jaar en ouder:				
mannelijke	314	421	451	460
vrouwelijke:				
- drachtige	7 401	7 783	6 086	6 312
- niet drachtige	643	256	602	383
Totaal van de schapen	10 575	10 828	9 158	9 324
- Geiten	679	985	877	1 032
- Paarden				
Landbouwpaarden				
- jonger dan 3 jaar	247	215	98	83
- van 3 jaar en ouder	481	491	204	242
Andere paarden en ponys				
- jonger dan 3 jaar	324	227	360	398
- van 3 jaar en ouder	708	670	1 304	1 376
Totaal van de paarden	1 760	1 603	1 966	2 099
- Pluimvee				
Leghennen op legouderdom en reforme hennen	99 306	157 866	54 956	104 597
Leghennen niet op legouderdom	163	242	15 423	81 528
Mestkippen	225 253	213 828	404 102	401 574
Eenden	1 616	1 741	10 405	10 410
Ganzen	146	151	331	387
Kalkoenen	67	20	103	54
Parelhoenen	82	182	1 142	127
Totaal pluimvee	326 633	374 030	486 462	598 677
- Konijnen	4 879	5 268	4 197	4 837
- Bijenteelt				
Strokorven	13	22	34	8
Kasten met losse ramen	510	524	1 038	962

VERGELIJKENDE TABELLEN VAN DE RESULTATEN VAN DE LANDBOUW- EN
TUINBOUWTELLINGEN OP 1 DECEMBER 1998/1999

Tabel 3.- PROVINCIES (vervolg)

RUBRIEK	OOST-VLAANDEREN		WEST-VLAANDEREN	
	Toestand op		Toestand op	
	1.12.1998	1.12.1999	1.12.1998	1.12.1999
1. AANTAL AANGEVERS	8 624	8 633	11 100	11 132
2. OPPERVLAKTE CULTUURGROND (ha - a)	139 251 07	144 612 85	198 598 01	201 007 74
3. TEELTEN				
- <i>Graan- en nijverheidsgewassen (ha - a)</i>				
Winterarwe	4 883 06	12 724 58	17 894 27	28 455 27
Spelt	37 70	57 82	12 76	21 10
Masteluin	4 46	9 08	1 40	11 50
Rogge	206 25	307 08	92 31	90 84
Wintergerst	1 272 70	1 955 76	793 82	1 008 49
Winterkoolzaad en -raapzaad	36 96	86 16	13 57	13 77
Triticale	1 292 77	3 067 61	750 97	1 287 26
Totaal	7 733 90	18 208 09	19 559 10	30 888 23
- <i>Voor- en nateelten (ha - a)</i>				
Rapen	263 77	212 66	153 40	113 92
Raapkolen	4 66	1 23	1 00	3 50
Voederwortelen	17 91	26 44	6 40	5 20
Voederkolen	113 68	92 99	65 05	54 11
Mergkolen	24 30	26 46	11 22	23 58
Voederrogge	137 33	313 41	63 73	76 44
Klavers	38 97	84 18	35 68	49 75
Andere voeder- of groenbemestingsgewassen	9 016 96	11 834 43	6 380 20	9 327 74
Totaal	9 617 58	12 591 80	6 716 68	9 654 24
- <i>Elkaar opvolgende groenteteelten onder glas en/of plastic (geplant of gezaaid) (m2)</i>				
Augurken	-	-	9 501	-
Tomaten	144 172	158 790	171 964	172 440
Kropsla	488 992	450 470	2 056 507	2 120 523
Veldsla	67 091	74 550	234 971	283 538
Groene selder	18 360	19 505	37 660	31 771
Witte selder	6 700	2 840	3 110	23 621
Spinazie	21 372	15 352	79 330	3 400
Radijzen	20	1 705	1 900	3 900
Peterselie	9 770	10 250	72 865	72 929
Plantgoed van groenten	32 205	14 220	162 267	19 720
Andere teelten	338 662	377 408	387 238	506 326
Totaal	1 127 344	1 125 090	3 217 313	3 238 168
- <i>Ingekuilde groenvoeders en pulp (m3)</i>	2 695 637	3 004 354	2 676 581	2 943 527
4. DIEREN (aantal)				
- <i>Runderen</i>				
Runderen jonger dan 1 jaar: bestemd om als kalveren geslacht te worden andere:	4 769	4 802	12 000	10 639
- mannelijke	35 103	33 097	45 189	43 580
- vrouwelijke	60 967	59 796	73 234	71 578
Runderen van 1 tot jonger dan 2 jaar: mannelijke	32 034	30 975	41 169	39 066
vrouwelijke				
- voor de vleesproductie	12 704	12 306	22 646	22 344
- éénmaal gekalfd, bestemd voor vetmesting (schotten)	3 757	4 618	7 024	7 318
- andere	52 031	51 515	53 610	53 990
Runderen van 2 jaar en ouder: mannelijke	5 976	5 842	8 370	7 627
vaarzen:				
- voor de vleesproductie	9 855	10 555	20 340	19 882
- éénmaal gekalfd, bestemd voor vetmesting (schotten)	9 609	9 684	14 171	12 666
- andere	22 380	21 068	26 971	26 507
koeien:				
- voor de melkgifte	93 201	91 845	102 293	100 604
- om te zogen	47 145	48 236	64 737	66 860
- reforme	5 830	6 388	8 475	9 001
Totaal van de runderen	395 361	390 727	500 229	491 662
Aantal houders van:				
- melkkoeien	3 205	3 082	4 001	3 827
- runderen	6 860	6 720	7 723	7 482

VERGELIJKENDE TABELLEN VAN DE RESULTATEN VAN DE LANDBOUW- EN
TUINBOUWTELLINGEN OP 1 DECEMBER 1998/1999

Tabel 3.- PROVINCIES (vervolg)

RUBRIEK	OOST-VLAANDEREN		WEST-VLAANDEREN	
	Toestand op		Toestand op	
	1.12.1998	1.12.1999	1.12.1998	1.12.1999
- Varkens				
Biggen met een levend gewicht van - 20 kg	440 531	426 776	1 021 160	964 870
Varkens met een levend gewicht van 20 kg tot - 50 kg	331 010	329 874	952 142	913 439
Mestvarkens (reforme beren en zeugen inbegrepen) met een levend gewicht:				
- van 50 kg tot - 80 kg	302 314	290 266	813 849	830 525
- van 80 kg tot - 110 kg	226 142	219 791	601 380	556 604
- van 110 kg en meer	13 647	14 524	32 712	33 509
Fokvarkens met een levend gewicht van 50 kg en meer:				
beren	3 336	3 337	6 468	5 795
gedekte zeugen:				
- voor de eerste maal gedekte zeugen	23 611	23 641	46 500	46 613
- overige gedekte zeugen	95 841	93 650	217 104	208 185
niet gedekte zeugen:				
- jonge nog niet gedekte zeugen	18 163	16 200	32 864	31 685
- overige zeugen	27 947	25 702	56 233	51 536
reforme zeugen en beren	2 256	2 029	5 186	4 417
Totaal van de varkens	1 484 798	1 445 790	3 785 598	3 647 178
Aantal houders van:				
- zeugen	1 650	1 530	3 281	3 065
- varkens	2 189	2 068	4 863	4 596
- Schapen				
Jonger dan 1 jaar:				
mannelijke	1 461	1 558	2 081	2 139
vrouwelijk:				
- drachtige	1 567	1 629	2 395	2 943
- niet drachtige	1 562	1 765	2 384	2 607
Van 1 jaar en ouder:				
mannelijke	580	552	722	778
vrouwelijke:				
- drachtige	8 968	8 604	13 868	14 013
- niet drachtige	706	1 173	1 150	1 009
Totaal van de schapen	14 844	15 281	22 600	23 489
- Geiten	970	1 594	3 153	2 085
- Paarden				
Landbouwpaarden				
- jonger dan 3 jaar	347	355	266	282
- van 3 jaar en ouder	1 093	1 050	634	672
Andere paarden en ponys				
- jonger dan 3 jaar	1 025	973	769	731
- van 3 jaar en ouder	2 386	2 615	2 096	2 277
Totaal van de paarden	4 851	4 993	3 765	3 962
- Pluimvee				
Leghennen op legouderdom en reforme hennen	1 657 185	1 855 582	3 341 405	3 733 554
Leghennen niet op legouderdom	521 691	404 679	1 481 271	1 834 004
Mestkippen	3 439 624	3 506 557	6 467 205	6 199 960
Eenden	1 823	2 058	4 694	11 228
Ganzen	2 829	2 426	1 845	1 871
Kalkoenen	24 512	31 451	157 862	154 770
Parelhoenen	38 981	121 101	54 952	15 797
Totaal pluimvee	5 686 645	5 923 854	11 509 234	11 951 184
- Konijnen	20 625	19 342	83 279	74 420
- Bijenteelt				
Strokorven	227	154	15	16
Kasten met losse ramen	629	638	1 112	493

VERGELIJKENDE TABELLEN VAN DE RESULTATEN VAN DE LANDBOUW- EN
TUINBOUWTELLINGEN OP 1 DECEMBER 1998/1999

Tabel 4.- LANDBOUWSTREKEN

RUBRIEK	DUINEN-POLDERS		ZANDSTREEK	
	Toestand op		Toestand op	
	1.12.1998	1.12.1999	1.12.1998	1.12.1999
1. AANTAL AANGEVERS	2 329	2 372	10 967	10 894
2. OPPERVLAKTE CULTUURGROND (ha - a)	62 672 69	65 037 25	155 954 27	159 073 28
3. TEELTEN				
- Graan- en nijverheidsgewassen (ha - a)				
Wintertarwe	11 701 39	16 793 72	2 563 31	7 624 45
Spelt	23 10	10 10	5 95	39 14
Masteluin	-	11 15	4 40	7 53
Rogge	28 56	33 39	247 59	335 55
Wintergerst	316 98	404 74	746 15	1 367 98
Winterkoolzaad en -raapzaad	4 70	40	28 14	43 16
Triticale	200 35	274 50	1 501 94	3 670 96
Totaal	12 275 08	17 528 00	5 097 48	13 088 77
- Voor- en nateelten (ha - a)				
Rapen	4 90	16 16	302 40	232 37
Raapkolen	1 26	-	2 31	2 00
Voederwortelen	-	40	16 19	27 07
Voederkolen	11 70	5 06	97 51	68 83
Mergkolen	3 25	4 50	17 03	21 50
Voederrogge	49 40	10 20	128 88	262 18
Klavers	26 40	11 41	33 17	21 32
Andere voeder- of groenbemestingsgewassen	1 191 19	1 146 74	7 615 37	11 053 32
Totaal	1 288 10	1 194 47	8 212 86	11 688 59
- Elkaar opvolgende groenteteelten onder glas en/of plastic (geplant of gezaaid) (m2)				
Augurken	-	-	9 500	19 500
Tomaten	38 500	15 000	2 251 256	2 296 522
Kropsla	61 061	76 200	2 728 432	2 510 832
Veldsla	12 150	17 300	336 825	344 125
Groene selder	1 010	3 800	144 670	129 905
Witte selder	10	50	30 150	24 060
Spinazie	800	-	38 547	172 287
Radijzen	1 100	2 700	920	1 905
Peterselie	5 570	8 510	32 040	27 210
Plantgoed van groenten	1 550	730	259 198	279 009
Andere teelten	37 970	33 120	1 048 716	1 455 070
Totaal	159 721	157 410	6 880 254	7 260 425
- Ingekuilde groenvoeders en pulp (m3)	615 481	781 903	3 214 330	3 470 277
4. DIEREN (aantal)				
- Runderen				
Runderen jonger dan 1 jaar:				
bestemd om als kalveren geslacht te worden	1 920	2 158	15 155	13 045
andere:				
- mannelijke	11 118	11 046	44 901	42 460
- vrouwelijke	18 909	18 571	73 399	71 032
Runderen van 1 tot jonger dan 2 jaar:				
mannelijke	9 616	8 800	41 298	39 410
vrouwelijke				
- voor de vleesproductie	5 455	5 418	18 614	18 077
- éénmaal gekalfd, bestemd voor vetmesting (schotten)	1 883	2 197	5 794	6 014
- andere	14 078	13 978	58 930	58 621
Runderen van 2 jaar en ouder:				
mannelijke	2 124	1 931	7 987	7 714
vaarzen:				
- voor de vleesproductie	5 303	4 920	14 567	15 054
- éénmaal gekalfd, bestemd voor vetmesting (schotten)	4 713	3 402	11 694	12 284
- andere	6 665	7 399	26 488	24 557
koeien:				
- voor de melkgifte	25 963	25 287	111 446	109 481
- om te zogen	17 118	17 414	56 545	58 599
- reforme	2 088	2 207	7 560	7 411
Totaal van de runderen	126 953	124 728	494 378	483 759
Aantal houders van:				
- melkkoeien	871	832	3 737	3 618
- runderen	1 673	1 625	7 943	7 702

VERGELIJKENDE TABELLEN VAN DE RESULTATEN VAN DE LANDBOUW- EN
TUINBOUWTELLINGEN OP 1 DECEMBER 1998/1999

Tabel 4.- LANDBOUWSTREKEN (vervolg)

RUBRIEK	DUINEN-POLDERS		ZANDSTREEK	
	Toestand op		Toestand op	
	1.12.1998	1.12.1999	1.12.1998	1.12.1999
- Varkens				
Biggen met een levend gewicht van - 20 kg	217 393	205 734	635 019	615 828
Varkens met een levend gewicht van 20 kg tot - 50 kg	122 939	121 564	615 488	602 285
Mestvarkens (reforme beren en zeugen inbegrepen) met een levend gewicht:				
- van 50 kg tot - 80 kg	105 439	110 247	537 533	514 377
- van 80 kg tot - 110 kg	78 838	80 263	398 536	386 473
- van 110 kg en meer	3 394	3 557	27 254	26 815
Fokvarkens met een levend gewicht van 50 kg en meer:				
beren	1 439	1 294	4 573	4 452
gedekte zeugen:				
- voor de eerste maal gedekte zeugen	10 152	9 150	33 064	33 255
- overige gedekte zeugen	44 627	44 156	137 546	133 277
niet gedekte zeugen:				
- jonge nog niet gedekte zeugen	6 436	5 646	24 382	22 266
- overige zeugen	11 726	10 653	38 135	35 261
reforme zeugen en beren	1 465	880	3 365	3 147
Totaal van de varkens	603 848	593 144	2 454 895	2 377 436
Aantal houders van:				
- zeugen	733	666	2 300	2 147
- varkens	874	804	3 405	3 219
- Schapen				
Jonger dan 1 jaar:				
mannelijke	781	935	1 922	2 052
vrouwelijk:				
- drachtige	1 146	1 627	1 911	1 918
- niet drachtige	783	880	2 311	2 404
Van 1 jaar en ouder:				
mannelijke	257	338	733	738
vrouwelijke:				
- drachtige	6 215	5 969	11 065	11 690
- niet drachtige	365	317	1 400	1 486
Totaal van de schapen	9 547	10 066	19 342	20 288
- Geiten	1 192	1 261	1 044	1 364
- Paarden				
Landbouwpaarden				
- jonger dan 3 jaar	84	117	404	408
- van 3 jaar en ouder	159	177	1 264	1 184
Andere paarden en ponys				
- jonger dan 3 jaar	225	221	1 361	1 304
- van 3 jaar en ouder	579	681	3 090	3 373
Totaal van de paarden	1 047	1 196	6 119	6 269
- Pluimvee				
Leghennen op legouderdom en reforme hennen	240 983	379 478	2 820 228	3 042 434
Leghennen niet op legouderdom	233 939	236 942	956 157	1 075 875
Mestkippen	1 498 559	1 669 590	4 462 447	4 341 276
Eenden	1 808	1 318	2 002	9 159
Ganzen	643	491	2 914	2 611
Kalkoenen	270	263	44 871	49 645
Parelhoenen	169	200	6 389	77 113
Totaal pluimvee	1 976 371	2 288 282	8 295 008	8 598 113
- Konijnen	11 741	8 909	74 687	69 137
- Bijenteelt				
Strokorven	-	105	243	55
Kasten met losse ramen	699	103	708	812

VERGELIJKENDE TABELLEN VAN DE RESULTATEN VAN DE LANDBOUW- EN
TUINBOUWTELLINGEN OP 1 DECEMBER 1998/1999

Tabel 4.- LANDBOUWSTREKEN (vervolg)

RUBRIEK	KEMPEN		ZANDLEEMSTREEK	
	Toestand op		Toestand op	
	1.12.1998	1.12.1999	1.12.1998	1.12.1999
1. AANTAL AANGEVERS	6 088	6 012	12 693	12 898
2. OPPERVLAKTE CULTUURGROND (ha - a)	104 670 58	111 654 98	237 764 97	244 938 40
3. TEELTEN				
- <i>Graan- en nijverheidsgewassen (ha - a)</i>				
Wintertarwe	659 94	1 590 46	22 557 43	42 954 58
Spelt	-	16 95	95 60	158 20
Masteluin	28 88	13 66	3 48	14 29
Rogge	858 94	983 48	98 45	157 32
Wintergerst	434 60	739 95	5 304 90	6 924 84
Winterkoolzaad en -raapzaad	26 99	22 44	138 20	222 52
Triticale	867 82	1 717 01	914 14	1 434 24
Totaal	2 877 17	5 083 95	29 112 20	51 865 99
- <i>Voor- en nateelten (ha - a)</i>				
Rapen	28 55	35 60	181 16	153 72
Raapkolen	5 40	10 45	8 15	6 47
Voederwortelen	12 04	7 04	14 40	11 88
Voederkolen	13 20	21 55	94 65	95 17
Mergkolen	4 00	17 70	47 98	30 46
Voederrogge	300 50	330 41	80 43	164 64
Klavers	3 85	13 45	28 43	136 82
Andere voeder- of groenbemestingsgewassen	4 528 84	8 603 27	9 495 99	13 321 93
Totaal	4 896 38	9 039 47	9 951 19	13 921 09
- <i>Elkaar opvolgende groenteteelten onder glas en/of plastic (geplant of gezaaid) (m2)</i>				
Augurken	10 200	1 400	711	-
Tomaten	241 000	300 928	152 906	122 347
Kropsla	154 372	115 092	1 372 406	1 480 832
Veldsla	10 126	19 644	265 430	286 456
Groene selder	100	20	43 010	37 518
Witte selder	-	-	9 585	28 701
Spinazie	8 070	5 355	75 615	145 975
Radijzen	-	-	19 962	23 810
Peterselie	540	475	55 170	67 470
Plantgoed van groenten	3 620	9 075	163 767	17 792
Andere teelten	364 892	368 592	383 661	404 662
Totaal	792 920	820 581	2 542 223	2 615 563
- <i>Ingekuilde groenvoeders en pulp (m3)</i>	2 614 989	2 776 995	2 773 142	2 956 689
4. DIEREN (aantal)				
- <i>Runderen</i>				
Runderen jonger dan 1 jaar: bestemd om als kalveren geslacht te worden	128 291	130 193	14 667	13 356
andere:				
- mannelijke	17 893	16 636	44 647	42 445
- vrouwelijke	48 401	46 512	73 941	73 876
Runderen van 1 tot jonger dan 2 jaar:				
mannelijke	11 874	12 147	34 991	35 448
vrouwelijke				
- voor de vleesproductie	6 831	6 878	16 045	15 092
- éénmaal gekalfd, bestemd voor vetmesting (schotten)	2 628	2 295	4 915	5 637
- andere	43 675	42 963	60 407	60 192
Runderen van 2 jaar en ouder:				
mannelijke	3 176	3 164	7 327	7 542
vaarzen:				
- voor de vleesproductie	6 399	5 315	13 861	14 260
- éénmaal gekalfd, bestemd voor vetmesting (schotten)	4 129	4 324	9 984	8 915
- andere	15 286	15 410	31 194	30 273
koeien:				
- voor de melkgifte	105 065	102 820	101 901	99 309
- om te zogen	23 160	24 946	73 438	74 487
- reforme	4 221	4 424	6 454	7 686
Totaal van de runderen	421 029	418 027	493 772	488 518
Aantal houders van:				
- melkkoeien	2 118	2 061	3 871	3 651
- runderen	4 300	4 152	8 714	8 461

VERGELIJKENDE TABELLEN VAN DE RESULTATEN VAN DE LANDBOUW- EN
TUINBOUWTELLINGEN OP 1 DECEMBER 1998/1999

Tabel 4.- LANDBOUWSTREKEN (vervolg)

RUBRIEK	KEMPEN		ZANDLEEMSTREEK	
	Toestand op		Toestand op	
	1.12.1998	1.12.1999	1.12.1998	1.12.1999
- Varkens				
Biggen met een levend gewicht van - 20 kg	408 749	406 495	672 600	626 883
Varkens met een levend gewicht van 20 kg tot - 50 kg	366 210	359 844	603 318	566 861
Mestvarkens (reforme beren en zeugen inbegrepen) met een levend gewicht:				
- van 50 kg tot - 80 kg	307 270	307 142	524 156	549 133
- van 80 kg tot - 110 kg	239 702	240 338	383 763	342 676
- van 110 kg en meer	18 174	14 178	18 543	20 225
Fokvarkens met een levend gewicht van 50 kg en meer:				
beren	2 524	2 314	4 453	3 944
gedekte zeugen:				
- voor de eerste maal gedekte zeugen	24 043	24 648	30 347	31 644
- overige gedekte zeugen	90 173	88 305	144 080	136 892
niet gedekte zeugen:				
- jonge nog niet gedekte zeugen	18 333	15 261	22 783	22 172
- overige zeugen	19 479	18 236	37 832	34 609
reforme zeugen en beren	2 690	2 872	2 871	2 712
Totaal van de varkens	1 497 347	1 479 633	2 444 746	2 337 751
Aantal houders van:				
- zeugen	990	941	2 297	2 131
- varkens	1 550	1 471	3 434	3 262
- Schapen				
Jonger dan 1 jaar:				
mannelijke	1 669	1 392	3 888	4 050
vrouwelijk:				
- drachtige	1 267	1 376	2 537	2 480
- niet drachtige	1 685	1 722	3 439	3 738
Van 1 jaar en ouder:				
mannelijke	571	614	1 187	1 139
vrouwelijke:				
- drachtige	7 816	8 193	16 506	15 504
- niet drachtige	1 027	1 389	1 465	1 826
Totaal van de schapen	14 035	14 686	29 022	28 737
- Geiten	1 529	1 941	3 418	2 574
- Paarden				
Landbouwpaarden				
- jonger dan 3 jaar	156	198	369	380
- van 3 jaar en ouder	456	507	925	989
Andere paarden en ponys				
- jonger dan 3 jaar	1 151	1 219	1 175	1 139
- van 3 jaar en ouder	2 857	3 026	3 399	3 512
Totaal van de paarden	4 620	4 950	5 868	6 020
- Pluimvee				
Leghennen op legouderdom en reforme hennen	4 415 438	4 082 732	2 242 660	2 778 278
Leghennen niet op legouderdom	1 345 183	1 360 869	848 846	946 779
Mestkippen	8 690 187	8 298 986	5 507 652	5 091 957
Eenden	463	248	4 243	4 237
Ganzen	587	426	2 992	3 488
Kalkoenen	55 107	39 457	140 859	141 462
Parelhoenen	52	192	87 772	60 143
Totaal pluimvee	14 507 017	13 782 910	8 835 024	9 026 344
- Konijnen	71 125	82 692	46 804	44 613
- Bijenteelt				
Strokorven	101	166	27	36
Kasten met losse ramen	1 099	968	898	818

VERGELIJKENDE TABELLEN VAN DE RESULTATEN VAN DE LANDBOUW- EN
TUINBOUWTELLINGEN OP 1 DECEMBER 1998/1999

Tabel 4.- LANDBOUWSTREKEN (vervolg)

RUBRIEK	LEEMSTREEK		WEIDESTREEK (LUIK)	
	Toestand op		Toestand op	
	1.12.1998	1.12.1999	1.12.1998	1.12.1999
1. AANTAL AANGEVERS	8 871	8 858	2 249	2 219
2. OPPERVLAKTE CULTUURGROND (ha - a)	317 063 35	321 715 60	55 064 31	56 263 17
3. TEELTEN				
- Graan- en nijverheidsgewassen (ha - a)				
Wintertarwe	74 210 25	93 389 22	919 19	1 140 48
Spelt	630 98	1 058 22	85 62	134 56
Masteluin	2 15	12 60	-	3 00
Rogge	36 12	29 65	-	67 84
Wintergerst	15 452 24	17 136 87	215 73	332 22
Winterkoolzaad en -raapzaad	1 218 69	828 76	31 98	12 00
Triticale	581 01	633 18	43 66	97 49
Totaal	92 131 44	113 088 50	1 296 18	1 787 59
- Voor- en nateelten (ha - a)				
Rapen	9 83	35 69	-	-
Raapkolen	1	1	-	-
Voederwortelen	-	2 26	-	-
Voederkolen	19 67	19 25	-	-
Mergkolen	46 81	4 84	-	-
Voederrogge	64 65	202 59	-	13 30
Klavers	127 49	235 47	-	-
Andere voeder- of groenbemestingsgewassen	7 593 62	10 952 02	61 34	84 75
Totaal	7 862 08	11 452 13	61 34	98 05
- Elkaar opvolgende groenteteelten onder glas en/of plastic (geplant of gezaaid) (m2)				
Augurken	100	11	-	-
Tomaten	894	583	70	820
Kropsla	1 880	1 831	275	225
Veldsla	7 670	9 524	650	600
Groene selder	260	50	-	-
Witte selder	100	20	-	-
Spinazie	269 690	891 694	25	6 000
Radijzen	75	122	15	-
Peterselie	4 330	2 961	45	2 530
Plantgoed van groenten	150	6 650	-	-
Andere teelten	158 904	244 073	330	20 670
Totaal	444 053	1 157 519	1 410	30 845
- Ingekuilde groenvoeders en pulp (m3)	2 100 502	2 295 561	708 859	788 895
4. DIEREN (aantal)				
- Runderen				
Runderen jonger dan 1 jaar:				
bestemd om als kalveren geslacht te worden	1 800	2 243	427	329
andere:				
- mannelijke	47 392	45 454	6 146	6 182
- vrouwelijke	71 977	71 430	23 500	22 275
Runderen van 1 tot jonger dan 2 jaar:				
mannelijke	34 148	33 500	2 737	2 685
vrouwelijke				
- voor de vleesproductie	6 002	4 685	373	297
- éénmaal gekalfd, bestemd voor vetmesting (schotten)	2 566	2 923	102	161
- andere	68 351	68 239	23 342	23 242
Runderen van 2 jaar en ouder:				
mannelijke	5 910	6 118	1 173	1 151
vaarzen:				
- voor de vleesproductie	3 510	3 312	249	129
- éénmaal gekalfd, bestemd voor vetmesting (schotten)	3 874	4 102	53	118
- andere	38 515	38 814	10 945	11 752
koeien:				
- voor de melkgifte	93 719	91 722	57 683	57 356
- om te zogen	84 796	87 142	15 125	15 384
- reforme	6 472	7 689	1 255	1 018
Totaal van de runderen	469 032	467 373	143 110	142 079
Aantal houders van:				
- melkkoeien	3 112	3 013	1 287	1 262
- runderen	6 153	5 919	1 984	1 932

VERGELIJKENDE TABELLEN VAN DE RESULTATEN VAN DE LANDBOUW- EN
TUINBOUWTELLINGEN OP 1 DECEMBER 1998/1999

Tabel 4.- LANDBOUWSTREKEN (vervolg)

RUBRIEK	LEEMSTREEK		WEIDESTREEK (LUIK)	
	Toestand op		Toestand op	
	1.12.1998	1.12.1999	1.12.1998	1.12.1999
- Varkens				
Biggen met een levend gewicht van - 20 kg	122 101	105 514	10 159	10 443
Varkens met een levend gewicht van 20 kg tot - 50 kg	103 112	92 450	21 574	22 065
Mestvarkens (reforme beren en zeugen inbegrepen) met een levend gewicht:				
- van 50 kg tot - 80 kg	80 559	95 947	21 216	18 462
- van 80 kg tot - 110 kg	64 367	61 107	13 148	14 533
- van 110 kg en meer	4 334	3 865	589	658
Fokvarkens met een levend gewicht van 50 kg en meer:				
beren	1 240	1 204	106	106
gedekte zeugen:				
- voor de eerste maal gedekte zeugen	6 696	5 870	1 171	912
- overige gedekte zeugen	29 378	27 346	3 197	3 293
niet gedekte zeugen:				
- jonge nog niet gedekte zeugen	5 887	4 484	857	556
- overige zeugen	7 523	6 233	383	396
reforme zeugen en beren	601	690	22	18
Totaal van de varkens	425 798	404 710	72 422	71 442
Aantal houders van:				
- zeugen	914	804	81	82
- varkens	1 296	1 142	224	196
- Schapen				
Jonger dan 1 jaar:				
mannelijke	1 463	1 670	467	342
vrouwelijk:				
- drachtige	1 286	1 462	403	271
- niet drachtige	1 529	1 508	541	447
Van 1 jaar en ouder:				
mannelijke	661	746	193	171
vrouwelijke:				
- drachtige	10 324	10 659	3 206	3 605
- niet drachtige	890	749	218	219
Totaal van de schapen	16 153	16 794	5 028	5 055
- Geiten	1 627	2 061	718	318
- Paarden				
Landbouwpaarden				
- jonger dan 3 jaar	170	191	109	80
- van 3 jaar en ouder	406	362	209	196
Andere paarden en ponys				
- jonger dan 3 jaar	647	565	210	174
- van 3 jaar en ouder	1 740	1 818	624	648
Totaal van de paarden	2 963	2 936	1 152	1 098
- Pluimvee				
Leghennen op legouderdom en reforme hennen	497 271	528 246	48 187	116 144
Leghennen niet op legouderdom	131 321	75 556	19 737	19 563
Mestkippen	1 067 929	1 451 924	161 916	227 328
Eenden	16 450	16 495	1 064	735
Ganzen	995	1 126	397	809
Kalkoenen	2 511	2 335	154	74
Parelhoenen	1 704	3 257	350	361
Totaal pluimvee	1 718 181	2 078 939	231 805	365 014
- Konijnen	24 520	31 805	9 747	5 472
- Bijenteelt				
Strokorven	13	31	15	15
Kasten met losse ramen	837	755	492	486

VERGELIJKENDE TABELLEN VAN DE RESULTATEN VAN DE LANDBOUW- EN
TUINBOUWTELLINGEN OP 1 DECEMBER 1998/1999

Tabel 4.- LANDBOUWSTREKEN (vervolg)

RUBRIEK	HENEGOUWSE KEMPEN		CONDROZ	
	Toestand op		Toestand op	
	1.12.1998	1.12.1999	1.12.1998	1.12.1999
1. AANTAL AANGEVERS	42	41	2 730	2 692
2. OPPERVLAKTE CULTUURGROND (ha - a)	1 282 92	1 232 50	130 591 06	131 223 65
3. TEELTEN				
- <i>Graan- en nijverheidsgewassen (ha - a)</i>				
Wintertarwe	157 18	225 83	26 423 88	30 269 77
Spelt	2 00	2 70	1 230 34	1 826 67
Masteluin	-	-	12 74	9 45
Rogge	-	-	23 52	121 43
Wintergerst	60 94	58 49	10 769 25	11 562 04
Winterkoolzaad en -raapzaad	3 50	-	6 200 87	4 497 59
Triticale	2 00	13 80	220 96	293 83
Totaal	225 62	300 82	44 881 56	48 580 78
- <i>Voor- en nateelten (ha - a)</i>				
Rapen	-	-	-	4 00
Raapkolen	-	-	-	10 00
Voederwortelen	-	-	-	-
Voederkolen	-	-	-	-
Mergkolen	-	-	-	-
Voederrogge	-	-	-	3 71
Klavers	-	2 20	28 18	70 97
Andere voeder- of groenbemestingsgewassen	11 35	79 34	414 84	1 228 94
Totaal	11 35	81 54	443 02	1 317 62
- <i>Elkaar opvolgende groenteteelten onder glas en/of plastic (geplant of gezaaid) (m2)</i>				
Augurken	-	-	3 040	2
Tomaten	-	-	5 050	10
Kropsla	-	-	5 011	10
Veldsla	1 500	-	1 715	1 429
Groene selder	-	-	2 015	5
Witte selder	-	-	2 005	5
Spinazie	-	-	120 010	-
Radijzen	-	-	10	-
Peterselie	-	-	2 010	5
Plantgoed van groenten	-	-	300	320
Andere teelten	-	-	9 690	5 010
Totaal	1 500	-	150 856	6 796
- <i>Ingekuilde groenvoeders en pulp (m3)</i>	3 185	7 980	719 778	737 394
4. DIEREN (aantal)				
- <i>Runderen</i>				
Runderen jonger dan 1 jaar:				
bestemd om als kalveren geslacht te worden	7	1	132	877
andere:				
- mannelijke	156	173	21 467	21 692
- vrouwelijke	316	355	34 471	34 805
Runderen van 1 tot jonger dan 2 jaar:				
mannelijke	132	129	10 897	10 834
vrouwelijke				
- voor de vleesproductie	13	-	987	986
- éénmaal gekalfd, bestemd voor vetmesting (schotten)	8	6	628	651
- andere	366	324	33 026	33 856
Runderen van 2 jaar en ouder:				
mannelijke	28	40	2 327	2 476
vaarzen:				
- voor de vleesproductie	21	36	363	444
- éénmaal gekalfd, bestemd voor vetmesting (schotten)	3	4	692	705
- andere	263	200	19 613	19 562
koeien:				
- voor de melkgifte	830	762	38 491	37 152
- om te zogen	193	149	50 569	53 180
- reforme	31	164	2 438	2 604
Totaal van de runderen	2 367	2 343	216 101	219 824
Aantal houders van:				
- melkkoeien	25	23	1 028	998
- runderen	31	29	2 150	2 097

VERGELIJKENDE TABELLEN VAN DE RESULTATEN VAN DE LANDBOUW- EN
TUINBOUWTELLINGEN OP 1 DECEMBER 1998/1999

Tabel 4.- LANDBOUWSTREKEN (vervolg)

RUBRIEK	HENEGOUWSE KEMPEN		CONDROZ	
	Toestand op		Toestand op	
	1.12.1998	1.12.1999	1.12.1998	1.12.1999
- Varkens				
Biggen met een levend gewicht van - 20 kg	11	8	4 136	4 055
Varkens met een levend gewicht van 20 kg tot - 50 kg	-	16	6 924	4 523
Mestvarkens (reforme beren en zeugen inbegrepen) met een levend gewicht:				
- van 50 kg tot - 80 kg	20	11	2 069	6 988
- van 80 kg tot - 110 kg	-	-	4 225	7 159
- van 110 kg en meer	10	7	160	1 136
Fokvarkens met een levend gewicht van 50 kg en meer:				
beren	-	-	104	76
gedekte zeugen:				
- voor de eerste maal gedekte zeugen	1	-	502	487
- overige gedekte zeugen	-	-	1 692	1 685
niet gedekte zeugen:				
- jonge nog niet gedekte zeugen	9	-	442	334
- overige zeugen	-	-	405	186
reforme zeugen en beren	-	-	102	25
Totaal van de varkens	51	42	20 761	26 654
Aantal houders van:				
- zeugen	1	-	99	82
- varkens	5	4	200	176
- Schapen				
Jonger dan 1 jaar:				
mannelijke	8	7	588	796
vrouwelijk:				
- drachtige	9	39	494	577
- niet drachtige	6	4	578	634
Van 1 jaar en ouder:				
mannelijke	7	15	342	396
vrouwelijke:				
- drachtige	73	42	4 580	4 738
- niet drachtige	68	6	415	217
Totaal van de schapen	171	113	6 997	7 358
- Geiten	18	14	825	648
- Paarden				
Landbouwpaarden				
- jonger dan 3 jaar	-	1	86	85
- van 3 jaar en ouder	1	1	166	215
Andere paarden en ponys				
- jonger dan 3 jaar	-	7	325	318
- van 3 jaar en ouder	34	36	1 028	1 082
Totaal van de paarden	35	45	1 605	1 700
- Pluimvee				
Leghennen op legouderdom en reforme hennen	159	153	137 071	192 654
Leghennen niet op legouderdom	-	-	16 250	81 738
Mestkippen	-	8	460 016	493 410
Eenden	5	-	559	604
Ganzen	4	-	319	342
Kalkoenen	10	-	325	333
Parelhoenen	-	-	1 660	425
Totaal pluimvee	178	161	616 200	769 506
- Konijnen	-	9	2 156	3 076
- Bijenteelt				
Strokorven	-	-	17	8
Kasten met losse ramen	-	-	596	532

VERGELIJKENDE TABELLEN VAN DE RESULTATEN VAN DE LANDBOUW- EN
TUINBOUWTELLINGEN OP 1 DECEMBER 1998/1999

Tabel 4.- LANDBOUWSTREKEN (vervolg)

RUBRIEK	HOGE ARDENNEN		WEIDESTREEK (VENEN)	
	Toestand op		Toestand op	
	1.12.1998	1.12.1999	1.12.1998	1.12.1999
1. AANTAL AANGEVERS	1 226	1 168	447	439
2. OPPERVLAKTE CULTUURGROND (ha - a)	25 153 67	25 135 84	14 701 87	14 837 90
3. TEELTEN				
- <i>Graan- en nijverheidsgewassen (ha - a)</i>				
Wintertarwe	10 43	19 25	622 32	809 18
Spelt	-	8 05	307 94	402 81
Masteluin	-	-	-	2 50
Rogge	-	3 10	-	7 21
Wintergerst	3 50	22 75	244 27	303 65
Winterkoolzaad en -raapzaad	-	-	232 23	127 39
Triticale	20 54	22 19	42 69	60 69
Totaal	34 47	75 34	1 449 45	1 713 43
- <i>Voor- en nateelten (ha - a)</i>				
Rapen	-	-	-	-
Raapkolen	-	-	-	-
Voederwortelen	-	-	-	-
Voederkolen	-	-	-	-
Mergkolen	-	-	-	-
Voederrogge	-	-	-	-
Klavers	-	-	-	-
Andere voeder- of groenbemestingsgewassen	-	-	1 25	10 30
Totaal	-	-	1 25	10 30
- <i>Elkaar opvolgende groenteteelten onder glas en/of plastic (geplant of gezaaid) (m2)</i>				
Augurken	-	-	-	-
Tomaten	-	-	-	-
Kropsla	-	-	-	-
Veldsla	-	-	-	-
Groene selder	-	-	-	-
Witte selder	-	-	-	-
Spinazie	-	-	-	-
Radijnen	-	-	-	-
Peterselie	-	-	-	-
Plantgoed van groenten	-	-	-	-
Andere teelten	500	-	-	-
Totaal	500	-	-	-
- <i>Ingekuilde groenvoeders en pulp (m3)</i>	369 417	344 390	106 332	110 803
4. DIEREN (aantal)				
- <i>Runderen</i>				
Runderen jonger dan 1 jaar: bestemd om als kalveren geslacht te worden andere:	52	54	5	5
- mannelijke	1 829	1 813	3 295	3 472
- vrouwelijke	10 104	10 125	5 686	5 959
Runderen van 1 tot jonger dan 2 jaar:				
mannelijke	1 092	1 144	1 086	1 048
vrouwelijke				
- voor de vleesproductie	80	59	78	134
- éénmaal gekalfd, bestemd voor vetmesting (schotten)	45	8	22	67
- andere	10 649	10 566	5 473	5 501
Runderen van 2 jaar en ouder:				
mannelijke	579	620	392	399
vaarzen:				
- voor de vleesproductie	44	19	89	106
- éénmaal gekalfd, bestemd voor vetmesting (schotten)	173	43	77	84
- andere	7 579	7 440	3 944	3 866
koeien:				
- voor de melkgifte	27 614	26 777	9 060	8 873
- om te zogen	3 673	4 050	5 240	5 625
- reforme	392	523	277	296
Totaal van de runderen	63 905	63 241	34 724	35 435
Aantal houders van:				
- melkkoeien	811	757	240	228
- runderen	1 177	1 124	398	397

**VERGELIJKENDE TABELLEN VAN DE RESULTATEN VAN DE LANDBOUW- EN
TUINBOUWTELLINGEN OP 1 DECEMBER 1998/1999
Tabel 4.- LANDBOUWSTREKEN (vervolg)**

RUBRIEK	HOGE ARDENNEN		WEIDESTREEK (VENEN)	
	Toestand op		Toestand op	
	1.12.1998	1.12.1999	1.12.1998	1.12.1999
- Varkens				
Biggen met een levend gewicht van - 20 kg	589	521	334	470
Varkens met een levend gewicht van 20 kg tot - 50 kg	823	855	1 385	23
Mestvarkens (reforme beren en zeugen inbegrepen) met een levend gewicht:				
- van 50 kg tot - 80 kg	825	1 323	62	1 984
- van 80 kg tot - 110 kg	686	1 161	943	13
- van 110 kg en meer	55	39	-	12
Fokvarkens met een levend gewicht van 50 kg en meer:				
beren	27	23	12	8
gedekte zeugen:				
- voor de eerste maal gedekte zeugen	51	36	42	24
- overige gedekte zeugen	196	236	171	150
niet gedekte zeugen:				
- jonge nog niet gedekte zeugen	33	75	18	15
- overige zeugen	133	64	2	-
reforme zeugen en beren	5	-	2	2
Totaal van de varkens	3 423	4 333	2 971	2 701
Aantal houders van:				
- zeugen	20	16	7	8
- varkens	34	28	19	15
- Schapen				
Jonger dan 1 jaar:				
mannelijke	18	19	40	28
vrouwelijk:				
- drachtige	32	24	30	36
- niet drachtige	42	48	72	52
Van 1 jaar en ouder:				
mannelijke	33	29	33	39
vrouwelijke:				
- drachtige	369	364	444	443
- niet drachtige	40	45	10	19
Totaal van de schapen	534	529	629	617
- Geiten	60	348	427	637
- Paarden				
Landbouwpaarden				
- jonger dan 3 jaar	16	6	6	6
- van 3 jaar en ouder	36	31	17	16
Andere paarden en ponys				
- jonger dan 3 jaar	277	231	23	38
- van 3 jaar en ouder	180	215	88	78
Totaal van de paarden	509	483	134	138
- Pluimvee				
Leghennen op legouderdom en reforme hennen	3 610	3 571	914	3 916
Leghennen niet op legouderdom	-	48	43	145
Mestkippen	37 500	37 000	61 010	82 550
Eenden	50	210	93	108
Ganzen	62	107	35	42
Kalkoenen	8	13	269	160
Parelhoenen	7	17	255	251
Totaal pluimvee	41 237	40 966	62 619	87 172
- Konijnen	102	125	195	193
- Bijenteelt				
Strokorven	-	-	-	-
Kasten met losse ramen	107	121	130	138

VERGELIJKENDE TABELLEN VAN DE RESULTATEN VAN DE LANDBOUW- EN
TUINBOUWTELLINGEN OP 1 DECEMBER 1998/1999

Tabel 4.- LANDBOUWSTREKEN (vervolg)

RUBRIEK	FAMENNE		ARDENNEN		JURASTREEK	
	Toestand op		Toestand op		Toestand op	
	1.12.1998	1.12.1999	1.12.1998	1.12.1999	1.12.1998	1.12.1999
1. AANTAL AANGEVERS	1 535	1 504	3 152	3 085	798	781
2. OPPERVLAKTE CULTUURGROND (ha - a)	62 043 95	62 078 86	104 832 88	106 878 73	31 390 58	32 070 41
3. TEELTEN						
- Graan- en nijverheidsgewassen (ha - a)						
Wintertarwe	3 431 81	4 167 33	319 63	475 81	469 15	1 156 76
Spelt	1 267 59	1 922 73	1 997 39	2 643 41	300 65	764 91
Masteluin	11 40	9 60	18 93	20 92	5 50	2 00
Rogge	-	5 50	7 60	85 92	12 40	60 45
Wintergerst	2 076 94	1 948 80	301 81	288 78	311 68	357 70
Winterkoolzaad en -raapzaad	1 435 76	1 117 95	118 33	72 79	284 32	231 38
Triticale	336 21	438 68	348 50	347 64	120 52	192 48
Totaal	8 559 71	9 610 59	3 112 19	3 935 27	1 504 22	2 765 68
- Voor- en nateelten (ha - a)						
Rapen	-	-	-	-	-	-
Raapkolen	-	-	-	-	-	-
Voederwortelen	-	-	-	1 75	-	-
Voederkolen	-	-	-	1 75	-	3 00
Mergkolen	1 23	-	-	-	-	1 02
Voederrogge	-	13 12	-	29 34	8 50	33 40
Klavers	94 65	96 74	10 17	19 87	15 50	9 26
Andere voeder- of groenbemestingsgewassen	156 82	107 61	56 33	106 56	48 20	31 09
Totaal	252 70	217 47	66 50	159 27	72 20	77 77
- Elkaar opvolgende groenteteelten onder glas en/of plastic (geplant of gezaaid) (m2)						
Augurken	-	-	-	-	-	-
Tomaten	-	-	-	-	-	-
Kropsla	-	-	-	-	1	-
Veldsla	-	-	-	-	177	160
Groene selder	-	-	-	-	1	-
Witte selder	-	-	-	-	-	-
Spinazie	-	-	-	-	-	-
Radijzen	-	-	-	-	2	-
Peterselie	-	-	-	-	1	-
Plantgoed van groenten Andere teelten	2 000	2 000	-	-	451	700
Totaal	2 000	2 000	-	-	633	860
- Ingekuilde groenvoeders en pulp (m3)	457 891	468 901	433 206	730 038	181 865	249 927
4. DIEREN (aantal)						
- Runderen						
Runderen jonger dan 1 jaar: bestemd om als kalveren geslacht te worden andere:	7	20	213	164	19	28
- mannelijke	13 196	13 322	33 402	33 647	7 322	7 559
- vrouwelijke	23 501	23 289	52 493	51 929	11 522	11 648
Runderen van 1 tot jonger dan 2 jaar: mannelijke	4 032	3 831	7 242	7 353	1 730	1 819
vrouwelijke						
- voor de vleesproductie	322	433	1 010	895	126	84
- eenmaal gekalfd, bestemd voor vetmesting (schotten)	129	125	522	588	114	163
- andere	21 942	22 523	46 427	47 915	10 385	11 021
Runderen van 2 jaar en ouder: mannelijke vaarzen:	1 685	1 661	4 449	4 458	960	1 072
- voor de vleesproductie	60	25	303	241	43	45
- eenmaal gekalfd, bestemd voor vetmesting (schotten)	235	203	370	563	87	86
- andere	14 611	14 644	30 087	31 654	7 273	6 902
koeien:						
- voor de melkgifte	23 657	23 470	28 246	27 725	8 646	8 351
- om te zogen	35 567	36 590	100 842	102 146	21 960	22 406
- reforme	1 283	1 280	2 625	2 700	417	526
Totaal van de runderen	140 227	141 416	308 231	311 978	70 604	71 710
Aantal houders van:						
- melkkoeien	583	561	826	811	213	196
- runderen	1 352	1 319	2 970	2 912	732	716

VERGELIJKENDE TABELLEN VAN DE RESULTATEN VAN DE LANDBOUW- EN
TUINBOUWTELLINGEN OP 1 DECEMBER 1998/1999

Tabel 4.- LANDBOUWSTREKEN (vervolg)

RUBRIEK	FAMENNE		ARDENNEN		JURASTREEK	
	Toestand op		Toestand op		Toestand op	
	1.12.1998	1.12.1999	1.12.1998	1.12.1999	1.12.1998	1.12.1999
- Varkens						
Biggen met een levend gewicht van - 20 kg	782	600	2 521	1 655	486	309
Varkens met een levend gewicht van 20 kg tot - 50 kg	2 669	4 623	3 452	2 175	249	224
Mestvarkens (reforme beren en zeugen inbegrepen) met een levend gewicht:						
- van 50 kg tot - 80 kg	3 923	3 069	2 210	2 575	281	118
- van 80 kg tot - 110 kg	2 438	3 511	2 154	2 618	133	156
- van 110 kg en meer	740	4	23	189	15	22
Fokvarkens met een levend gewicht van 50 kg en meer:						
beren	23	21	68	55	18	15
gedekte zeugen:						
- voor de eerste maal gedekte zeugen	76	101	342	114	38	14
- overige gedekte zeugen	300	224	950	739	301	233
niet gedekte zeugen:						
- jonge nog niet gedekte zeugen	78	33	121	92	20	12
- overige zeugen	94	97	191	206	81	57
reforme zeugen en beren	1	4	61	14	8	16
Totaal van de varkens	11 124	12 287	12 093	10 432	1 630	1 176
Aantal houders van:						
- zeugen	25	19	84	72	15	12
- varkens	79	56	217	197	55	41
- Schapen						
Jonger dan 1 jaar:						
mannelijke	278	307	272	237	256	277
vrouwelijk:						
- drachtige	670	339	280	487	136	332
- niet drachtige	165	318	598	547	474	335
Van 1 jaar en ouder:						
mannelijke	174	154	176	271	101	115
vrouwelijke:						
- drachtige	3 393	3 805	4 189	4 360	2 828	2 831
- niet drachtige	179	135	497	211	109	17
Totaal van de schapen	4 859	5 058	6 012	6 113	3 904	3 907
- Geiten	602	792	511	847	50	85
- Paarden						
Landbouwpaarden						
- jonger dan 3 jaar	146	104	162	144	28	38
- van 3 jaar en ouder	167	170	358	373	60	61
Andere paarden en ponys						
- jonger dan 3 jaar	275	257	205	136	63	62
- van 3 jaar en ouder	535	554	513	562	172	110
Totaal van de paarden	1 123	1 085	1 238	1 215	323	271
- Pluimvee						
Leghennen op legouderdom en reforme hennen	18 267	34 110	86 767	109 172	14 155	12 883
Leghennen niet op legouderdom	126	117	275	215	17	27
Mestkippen	213 899	183 595	147 674	187 276	97	103
Eenden	158	129	1 561	1 614	80	118
Ganzen	94	98	89	85	47	59
Kalkoenen	10	4	69	16	5	7
Parelhoenen	14	2	65	198	17	-
Totaal pluimvee	232 568	218 055	236 500	298 576	14 418	13 197
- Konijnen	5 906	7 534	1 705	1 101	762	695
- Bijenteelt						
Strokorven	10	-	14	22	-	-
Kasten met losse ramen	350	327	486	488	103	117

DIERLIJKE PRODUCTEN

I.- ACTIVITEIT IN DE ZUIVELNIJVERHEID

1.- OPGEHAALDE HOEVEELHEDEN MELK EN ROOM + INVOER

PERIODEN	Melk					
	Gewone		AA		Totaal zonder onderscheid in gehalte	
	1 000 l	Vet g/l	1 000 l	Vet g/l	1 000 l	Vet g/l
1997	2 160 904	41,56	697 062	43,28	2 857 965	41,98
1998	2 381 997	42,01	808 991	43,17	3 190 988	42,31
1999	2 316 365	41,53	852 768	42,76	3 169 133	41,86
2000						
2001						
2002						
1999						
Januari	177 192	42,31	77 760	43,14	254 952	42,56
Februari	169 776	42,56	71 891	43,40	241 667	42,81
Maart	201 131	42,06	75 570	43,18	276 701	42,36
April	213 313	41,64	79 645	43,20	292 959	42,06
Mei	233 086	40,33	78 603	42,00	311 690	40,75
Juni	216 857	39,67	70 296	40,89	287 153	39,97
Juli	214 126	39,34	63 425	41,12	277 552	39,75
Augustus	193 733	40,26	59 281	41,80	253 014	40,62
September	178 913	41,23	59 622	42,24	238 535	41,48
Oktober	173 112	43,26	66 413	43,57	239 524	43,34
November	168 474	43,80	71 731	44,23	240 206	43,93
December	176 651	43,40	78 530	43,86	255 181	43,54

PERIODEN	Room		Magere melk 1 000 l
	1 000 l	% Vet	
1997	1 474	38,75	22 047
1998	2 544	41,07	19 678
1999	1 519	41,06	18 535
2000			
2001			
2002			
1999			
Januari	707	41,42	1 184
Februari	707	40,84	1 147
Maart	1	35,56	1 334
April	16	41,38	1 395
Mei	1	32,30	1 935
Juni	-	-	2 032
Juli	1	35,14	1 830
Augustus	47	39,63	1 664
September	17	41,42	1 605
Oktober	16	39,93	1 572
November	2	37,66	1 427
December	2	38,06	1 411

I.- ACTIVITEIT IN DE ZUIVELNIJVERHEID (vervolg)

2.- BEREIDE HOEVEELHEDEN MELK EN ROOM (1 000 l) EN VOORRADEN OP HET EINDE VAN DE PERIODE

PERIODEN	Volle melk				Halfvolle melk	
	Met controlemerk AA	Andere	Totaal	Voorraden	Totaal	Voorraden
1997	35 351	223 393	258 744	67 576	377 232	125 665
1998	30 585	214 647	245 233	77 659	365 113	136 705
1999	29 352	185 960	215 312	76 669	350 971	137 892
2000						
2001						
2002						
1999						
Januari	2 446	17 592	20 038	6 839	33 458	13 018
Februari	2 442	17 611	20 053	7 065	31 424	13 074
Maart	2 814	18 568	21 382	6 251	37 312	14 630
April	2 186	17 592	19 778	6 343	33 449	14 417
Mei	2 347	15 451	17 798	5 515	31 959	14 763
Juni	2 201	14 368	16 569	8 361	19 996	7 945
Juli	2 134	10 239	12 374	6 711	18 646	9 927
Augustus	1 983	12 274	14 257	5 692	23 128	9 989
September	2 948	14 273	17 221	4 823	27 337	9 370
Oktober	2 393	16 247	18 640	6 749	30 161	11 016
November	2 566	14 784	17 350	6 243	30 588	10 107
December	2 891	16 962	19 853	6 077	33 513	9 637

PERIODEN	Magere melk		Karnemelk	
	Totaal	Voorraden	Totaal	Voorraden
1997	74 299	24 343	25 121	1 661
1998	77 041	29 456	25 189	2 078
1999	64 500	27 149	26 345	2 270
2000				
2001				
2002				
1999				
Januari	6 461	2 540	2 018	207
Februari	5 932	2 399	2 097	209
Maart	7 339	2 729	2 250	166
April	6 315	1 937	2 131	185
Mei	7 422	2 787	1 818	195
Juni	5 557	3 111	2 450	141
Juli	4 035	3 780	3 548	162
Augustus	3 554	1 673	2 492	285
September	4 447	1 720	2 292	174
Oktober	3 995	1 438	1 781	172
November	4 208	1 634	1 719	238
December	5 236	1 402	1 749	136

PERIODEN	Room met een vetgehalte				
	Groter of gelijk aan 40%	Tussen 30 en 39%	Kleiner of gelijk aan 29%	Totaal	Voorraden
1997	13 906	34 446	34 619	82 970	7 041
1998	13 950	35 193	41 075	90 218	8 043
1999	12 762	35 194	41 064	89 019	7 989
2000					
2001					
2002					
1999					
Januari	1 162	2 212	2 865	6 240	654
Februari	1 198	2 011	3 070	6 279	568
Maart	1 362	3 247	4 395	9 003	565
April	1 061	4 062	4 442	9 565	691
Mei	959	3 255	3 699	7 913	586
Juni	893	2 617	2 408	5 919	764
Juli	799	2 543	2 639	5 981	654
Augustus	856	3 091	2 816	6 763	616
September	1 039	3 006	3 075	7 119	607
Oktober	1 030	2 209	3 117	6 356	666
November	1 043	3 164	4 156	8 363	815
December	1 360	3 776	4 382	9 517	804

I.- ACTIVITEIT IN DE ZUIVELNIJVERHEID (vervolg)

3.- TERUGGAVE VAN DE HOEVEELHEDEN MELK AAN DE VEEHOUDERS (1 000 l)

PERIODEN	Magere melk	Karnemelk	Kunstmatig aangezuurde magere melk
1997
1998	-	4 796	..
1999	-	5 764	..
2000			
2001			
2002			
1999			
Januari	-	365	93
Februari	-	462	..
Maart	-	521	..
April	-	506	..
Mei	-	550	..
Juni	-	1 432	..
Juli	-	435	..
Augustus	-	475	..
September	-	340	..
Oktober	-	206	..
November	-	178	91
December	-	294	91

I.- ACTIVITEIT IN DE ZUIVELNIJVERHEID (vervolg)

4.- FABRICAGE VAN DERIVATEN - GEFABRICEERDE HOEVEELHEDEN EN VOORRADEN OP HET EINDE VAN DE PERIODE
(1 000 KG)

PERIODEN	Boter			
	Melkerijboter		Herbewerkte boter	
	Productie	Voorraden	Productie	Voorraden
1997	29 837	6 180	34 570	11 019
1998	35 249	12 037	31 552	12 854
1999	37 692	11 874	29 660	13 757
2000				
2001				
2002				
1999				
Januari	2 520	1 538	2 312	1 121
Februari	3 216	1 523	2 462	1 153
Maart	3 222	724	2 859	1 297
April	3 743	591	2 488	1 199
Mei	3 550	299	2 526	1 086
Juni	5 188	2 518	1 839	1 017
Juli	4 209	1 457	1 545	795
Augustus	2 451	648	2 316	1 179
September	2 300	556	2 797	1 046
Oktober	2 278	464	2 820	1 327
November	2 178	560	2 602	1 294
December	2 838	996	3 093	1 244

PERIODEN	Andere melkvetten met een boterconcentratie				Mengsels van dierlijke of plantaardige vetten en van melkvetten	
	Kleiner dan 80% (1)		Groter of gelijk aan 90% (2)		Productie	Voorraden
	Productie	Voorraden	Productie	Voorraden		
1997	79 653	30 108	9 894	8 241
1998	74 147	33 960
1999	71 854	45 073
2000						
2001						
2002						
1999						
Januari	7 084	3 738
Februari	6 839	4 654
Maart	6 889	4 217
April	6 636	3 945
Mei	6 826	3 278
Juni	5 987	5 537
Juli	2 628	4 862
Augustus	4 453	5 166
September	6 117	254
Oktober	6 913	3 185
November	6 285	3 426
December	5 197	2 810

(1) Omvat: driekwartboter, halfvolle boter, andere.

(2) Omvat: boterconcentraat, watervrij melkvet, butteroil, ghee.

I.- ACTIVITEIT IN DE ZUIVELNIJVERHEID (vervolg)

4.- FABRICAGE VAN DERIVATEN - GEFABRICEERDE HOEVEELHEDEN EN VOORRADEN OP HET EINDE VAN DE PERIODE (1 000 KG) (vervolg)

PERIODEN	Poeder op basis van			
	Room, volle melk, halfvolle melk (3)		Magere melk en karnemelk (4)	
	Productie	Vorraden	Productie	Vorraden
1997	72 466	50 043	57 355	33 919
1998	77 939	56 332	57 017	38 347
1999	60 287	84 090	84 408	70 968
2000				
2001				
2002				
1999				
Januari	5 792	6 448	4 676	3 155
Februari	4 744	5 039	4 836	4 288
Maart	6 181	5 023	5 949	3 953
April	9 181	6 747	6 606	3 894
Mei	9 335	7 992	7 581	3 904
Juni	5 380	10 694	13 254	11 543
Juli	1 449	10 843	13 317	13 632
Augustus	2 454	9 702	6 804	9 904
September	1 688	7 067	5 969	6 118
Oktober	3 555	5 322	4 319	4 148
November	4 498	4 531	5 149	3 146
December	6 030	4 682	5 947	3 284

PERIODEN	Poeder op basis van				Ingedikte melk en wei	
	Wei		Andere			
	Productie	Vorraden	Productie	Vorraden	Productie	Vorraden
1997	10 772	10 854	66 252	7 417
1998	-	-	9 996	11 433	81 901	12 546
1999	-	-	11 487	11 834	70 768	11 729
2000						
2001						
2002						
1999						
Januari	-	-	1 010	975	6 379	1 492
Februari	-	-	960	1 163	4 764	1 335
Maart	-	-	1 087	1 003	6 675	851
April	-	-	973	1 108	7 439	1 216
Mei	-	-	1 651	1 333	7 659	1 032
Juni	-	-	1 665	1 782	6 422	560
Juli	-	-	609	1 535	6 979	1 048
Augustus	-	-	649	936	5 615	994
September	-	-	798	492	4 878	942
Oktober	-	-	614	464	3 085	823
November	-	-	727	317	5 118	642
December	-	-	745	725	5 754	793

(3) Room (vet: 42% en meer), volle melk (vet: 26 tot - 42%), halfvolle en gedeeltelijk afgeroomde melk (vet: + 1,5 tot - 26%).

(4) Magere melk (vet: 1,5% max).

I.- ACTIVITEIT IN DE ZUIVELNIJVERHEID (vervolg)

4.- FABRICAGE VAN DERIVATEN - GEFABRICEEERDE HOEVEELHEDEN EN VOORRADEN OP HET EINDE VAN DE PERIODE (1 000 KG) (vervolg)

PERIODEN	Verse kaas					
	Zonder toevoegingen		Met toevoegingen		Ricotta	Vorraden
	Magere	Andere	Magere	Andere		
1997	11 958	2 931	6 565	1 071	191	53
1998	8 453	2 159	6 378	..	179	28
1999	7 276	2 113	3 058	1 045	182	62
2000						
2001						
2002						
1999						
Januari	626	153	426	156	13	5
Februari	628	205	496	181	11	6
Maart	698	192	544	185	14	3
April	733	183	504	116	14	4
Mei	638	256	452	101	12	4
Juni	780	227	323	62	12	4
Juli	528	152	46	46	28	13
Augustus	511	156	59	42	10	5
September	591	153	55	43	13	5
Oktober	549	143	47	44	15	4
November	502	133	49	35	17	5
December	492	160	56	34	24	3

PERIODEN	Kaas			
	Cheddar	Gouda	Herve	Kazen van het Italiaanse type
1997	..	5 824	398	3 575
1998	..	4 994	286	3 638
1999	..	4 075	418	5 123
2000				
2001				
2002				
1999				
Januari	..	350	17	397
Februari	..	352	23	383
Maart	..	391	23	397
April	..	306	37	367
Mei	..	390	34	434
Juni	..	220	28	278
Juli	..	200	20	235
Augustus	..	346	50	244
September	..	344	49	215
Oktober	..	439	35	1 184
November	..	238	53	464
December	..	499	48	527

I.- ACTIVITEIT IN DE ZUIVELNIJVERHEID (vervolg)

4.- FABRICAGE VAN DERIVATEN - GEFABRICEERDE HOEVEELHEDEN EN VOORRADEN OP HET EINDE VAN DE PERIODE
(1 000 KG OF 1 000 L) (vervolg)

PERIODEN	Kaas (vervolg)		Smeltkaas (1 000 kg)	Vorraden smeltkaas (1 000 kg)
	Andere kazen (1 000 kg)	Vorraden kaas (1 000 kg)		
1997	27 390	42 010	54 964	29 110
1998	32 516	44 734	52 906	23 668
1999	25 641	47 100	51 824	22 154
2000				
2001				
2002				
1999				
Januari	2 323	4 210	3 277	1 432
Februari	2 415	4 289	4 274	1 323
Maart	2 661	3 634	4 844	1 755
April	2 239	3 997	5 199	2 109
Mei	1 906	4 444	3 979	2 148
Juni	1 589	1 912	3 923	2 147
Juli	1 503	5 143	3 268	2 127
Augustus	2 215	4 192	2 877	1 431
September	2 291	4 165	4 789	1 681
Oktober	2 227	4 223	6 096	1 802
November	2 137	3 644	4 484	1 848
December	2 135	3 247	4 813	2 352

PERIODEN	Gefermenteerde melk			
	Natuur (5)		Andere (6)	
	Productie (1 000 l)	Vorraden (1 000 l)	Productie (1 000 l)	Vorraden (1 000 l)
1997	18 502	2 030	98 827	34 747
1998	29 377	2 588	102 844	35 324
1999	47 112	1 509	100 137	36 714
2000				
2001				
2002				
1999				
Januari	2 601	74	7 393	2 828
Februari	2 884	221	7 944	3 202
Maart	4 231	136	8 959	2 513
April	4 164	92	9 714	3 083
Mei	3 994	272	8 998	3 248
Juni	2 851	110	8 253	2 920
Juli	3 472	109	9 999	3 962
Augustus	3 571	109	7 879	4 156
September	5 124	121	9 176	3 322
Oktober	5 252	8	7 789	2 860
November	4 976	94	7 401	2 471
December	3 991	164	6 633	2 149

(5) Met suiker of andere zoetmiddelen inbegrepen.

(6) Geïaromatiseerd, met vruchten.

I.- ACTIVITEIT IN DE ZUIVELNIJVERHEID (vervolg)

4.- FABRICAGE VAN DERIVATEN - GEFABRICEERDE HOEVEELHEDEN EN VOORRADEN OP HET EINDE VAN DE PERIODE (1 000 L) (vervolg)

PERIODEN	Yoghurt			
	Natuur		Andere	
	Productie	Vorraden	Productie	Vorraden
1997	36 614	3 309	44 482	350
1998	32 892	3 790	50 784	334
1999	28 180	5 711	26 736	300
2000				
2001				
2002				
1999				
Januari	2 791	356	2 910	28
Februari	2 730	416	2 135	16
Maart	3 210	198	2 750	21
April	2 619	369	2 681	23
Mei	2 461	348	2 695	33
Juni	1 602	284	1 875	33
Juli	2 075	336	2 174	24
Augustus	2 326	2 115	2 194	25
September	2 376	394	1 971	27
Oktober	2 088	350	1 878	28
November	1 987	319	1 845	29
December	1 915	226	1 630	14

PERIODEN	Andere melk en melkdranken			
	Melk met vitamines		Karnemelk met toegevoegde vruchten, geïromatiseerd	
	Productie	Vorraden	Productie	Vorraden
1997	6 860	1 958
1998	7 878	2 732
1999	6 921	3 060
2000				
2001				
2002				
1999				
Januari	687	358
Februari	613	294
Maart	768	382
April	663	290
Mei	470	203
Juni	546	229
Juli	365	184
Augustus	583	216
September	574	267
Oktober	485	247
November	571	176
December	596	214

I.- ACTIVITEIT IN DE ZUIVELNIJVERHEID (vervolg)

4.- FABRICAGE VAN DERIVATEN - GEFABRICEERDE HOEVEELHEDEN EN VOORRADEN OP HET EINDE VAN DE PERIODE (1 000 KG OF 1 000 L) (vervolg)

PERIODEN	Andere melk en melkdranken (vervolg)		Desserts op basis van melk/room	
	Chocolademelk			
	Productie (1 000 l)	Voorraden (1 000 l)	Productie (1 000 kg)	Voorraden (1 000 kg)
1997	70 958	41 179	73 990	5 620
1998	69 120	31 321	81 382	4 290
1999	90 041	33 270	79 173	5 008
2000				
2001				
2002				
1999				
Januari	6 517	3 476	6 669	406
Februari	7 454	3 670	5 677	366
Maart	8 623	2 997	8 350	453
April	8 023	3 119	8 528	409
Mei	7 160	3 001	7 654	473
Juni	6 450	2 754	4 925	225
Juli	6 417	2 970	5 946	240
Augustus	6 953	1 008	7 007	544
September	8 049	2 616	6 523	590
Oktober	8 393	2 909	5 513	387
November	8 063	2 255	6 050	476
December	7 938	2 494	6 331	439

PERIODEN	Consumptie-ijs (7)		Wei voor de veevoeding (1 000 l)
	Productie (1 000 l)	Voorraden (1 000 l)	
1997	98 658	448	28 136
1998	99 246	332	26 608
1999	86 273	-	13 304
2000			
2001			
2002			
1999			
Januari	5 238	-	1 241
Februari	5 524	-	1 130
Maart	9 270	-	1 291
April	10 185	-	1 205
Mei	8 817	-	1 148
Juni	9 232	-	1 217
Juli	9 247	-	1 324
Augustus	9 649	-	1 176
September	5 173	-	1 013
Oktober	4 691	-	1 004
November	4 778	-	683
December	4 470	-	872

(7) Omvat: roomijs (melkvet: 7 % en meer), melkijs (melkvet: 2,5% en meer), yoghurtijs en andere.

I.- ACTIVITEIT IN DE ZUIVELNIJVERHEID

1.- OPGEHAALDE HOEVEELHEDEN MELK EN ROOM + INVOER

PERIODEN	Melk					
	Gewone		AA		Totaal zonder onderscheid in gehalte	
	1 000 l	Vet g/l	1 000 l	Vet g/l	1 000 l	Vet g/l
1997	2 160 904	41,56	697 062	43,28	2 857 965	41,98
1998	2 381 997	42,01	808 991	43,17	3 190 988	42,31
1999	2 316 365	41,53	852 768	42,76	3 169 133	41,86
2000						
2001						
2002						
2000						
Januari	165 905	42,80	86 544	43,66	252 449	43,10
Februari	164 562	42,34	82 924	43,68	247 486	42,79
Maart	-	-	-	-	-	-
April	-	-	-	-	-	-
Mei	-	-	-	-	-	-
Juni	-	-	-	-	-	-
Juli	-	-	-	-	-	-
Augustus	-	-	-	-	-	-
September	-	-	-	-	-	-
Oktober	-	-	-	-	-	-
November	-	-	-	-	-	-
December	-	-	-	-	-	-

PERIODEN	Room		Magere melk 1 000 l
	1 000 l	% Vet	
1997	1 474	38,75	22 047
1998	2 544	41,07	19 678
1999	1 519	41,06	18 535
2000			
2001			
2002			
2000			
Januari	1	34,48	1 183
Februari	1	36,09	1 194
Maart	-	-	-
April	-	-	-
Mei	-	-	-
Juni	-	-	-
Juli	-	-	-
Augustus	-	-	-
September	-	-	-
Oktober	-	-	-
November	-	-	-
December	-	-	-

I.- ACTIVITEIT IN DE ZUIVELNIJVERHEID (vervolg)

2.- BEREIDE HOEVEELHEDEN MELK EN ROOM (1 000 l) EN VOORRADEN OP HET EINDE VAN DE PERIODE

PERIODEN	Volle melk				Halfvolle melk	
	Met controlemerk AA	Andere	Totaal	Voorraden	Totaal	Voorraden
1997	35 351	223 393	258 744	67 576	377 232	125 665
1998	30 585	214 647	245 233	77 659	365 113	136 705
1999	29 352	185 960	215 312	76 669	350 971	137 892
2000						
2001						
2002						
2000						
Januari	2 431	14 518	16 949	6 350	31 624	11 640
Februari	2 662	15 679	18 341	5 852	29 702	11 264
Maart	-	-	-	-	-	-
April	-	-	-	-	-	-
Mei	-	-	-	-	-	-
Juni	-	-	-	-	-	-
Juli	-	-	-	-	-	-
Augustus	-	-	-	-	-	-
September	-	-	-	-	-	-
Oktober	-	-	-	-	-	-
November	-	-	-	-	-	-
December	-	-	-	-	-	-

PERIODEN	Magere melk		Karnemelk	
	Totaal	Voorraden	Totaal	Voorraden
1997	74 299	24 343	25 121	1 661
1998	77 041	29 456	25 189	2 078
1999	64 500	27 149	26 345	2 270
2000				
2001				
2002				
2000				
Januari	3 715	1 378	2 037	254
Februari	4 508	1 858	2 396	303
Maart	-	-	-	-
April	-	-	-	-
Mei	-	-	-	-
Juni	-	-	-	-
Juli	-	-	-	-
Augustus	-	-	-	-
September	-	-	-	-
Oktober	-	-	-	-
November	-	-	-	-
December	-	-	-	-

PERIODEN	Room met een vetgehalte				
	Groter of gelijk aan 40%	Tussen 30 en 39%	Kleiner of gelijk aan 29%	Totaal	Voorraden
1997	13 906	34 446	34 619	82 970	7 041
1998	13 950	35 193	41 075	90 218	8 043
1999	12 762	35 194	41 064	89 019	7 989
2000					
2001					
2002					
2000					
Januari	854	2 595	1 988	5 437	806
Februari	888	2 327	1 950	5 164	661
Maart	-	-	-	-	-
April	-	-	-	-	-
Mei	-	-	-	-	-
Juni	-	-	-	-	-
Juli	-	-	-	-	-
Augustus	-	-	-	-	-
September	-	-	-	-	-
Oktober	-	-	-	-	-
November	-	-	-	-	-
December	-	-	-	-	-

I.- ACTIVITEIT IN DE ZUIVELNIJVERHEID (vervolg)

3.- TERUGGAVE VAN DE HOEVEELHEDEN MELK AAN DE VEEHOUDERS (1 000 l)

PERIODEN	Magere melk	Karnemelk	Kunstmatig aangezuurde magere melk
1997
1998	-	4 796	..
1999	-	5 764	..
2000			
2001			
2002			
2000			
Januari	-	320	..
Februari	-	422	..
Maart	-	-	-
April	-	-	-
Mei	-	-	-
Juni	-	-	-
Juli	-	-	-
Augustus	-	-	-
September	-	-	-
Oktober	-	-	-
November	-	-	-
December	-	-	-

I.- ACTIVITEIT IN DE ZUIVELNIJVERHEID (vervolg)

4.- FABRICAGE VAN DERIVATEN - GEFABRICEERDE HOEVEELHEDEN EN VOORRADEN OP HET EINDE VAN DE PERIODE
(1 000 KG)

PERIODEN	Boter			
	Melkerijboter		Herbewerkte boter	
	Productie	Voorraden	Productie	Voorraden
1997	29 837	6 180	34 570	11 019
1998	35 249	12 037	31 552	12 854
1999	37 692	11 874	29 660	13 757
2000				
2001				
2002				
2000				
Januari	3 191	249	2 191	1 234
Februari	3 173	1 429	2 460	1 357
Maart	-	-	-	-
April	-	-	-	-
Mei	-	-	-	-
Juni	-	-	-	-
Juli	-	-	-	-
Augustus	-	-	-	-
September	-	-	-	-
Oktober	-	-	-	-
November	-	-	-	-
December	-	-	-	-

PERIODEN	Andere melkvetten met een boterconcentratie				Mengsels van dierlijke of plantaardige vetten en van melkvetten	
	Kleiner dan 80% (1)		Groter of gelijk aan 90% (2)		Productie	Voorraden
	Productie	Voorraden	Productie	Voorraden		
1997	79 653	30 108	9 894	8 241
1998	74 147	33 960
1999	71 854	45 073
2000						
2001						
2002						
2000						
Januari	4 993	2 259
Februari	6 237	3 160
Maart	-	-	-	-	-	-
April	-	-	-	-	-	-
Mei	-	-	-	-	-	-
Juni	-	-	-	-	-	-
Juli	-	-	-	-	-	-
Augustus	-	-	-	-	-	-
September	-	-	-	-	-	-
Oktober	-	-	-	-	-	-
November	-	-	-	-	-	-
December	-	-	-	-	-	-

(1) Omvat: driekwartboter, halfvolle boter, andere.

(2) Omvat: boterconcentraat, watervrij melkvet, butteroil, ghee.

I.- ACTIVITEIT IN DE ZUIVELNIJVERHEID (vervolg)

4.- FABRICAGE VAN DERIVATEN - GEFABRICEERDE HOEVEELHEDEN EN VOORRADEN OP HET EINDE VAN DE PERIODE (1 000 KG) (vervolg)

PERIODEN	Poeder op basis van			
	Room, volle melk, halfvolle melk (3)		Magere melk en karnemelk (4)	
	Productie	Voorraden	Productie	Voorraden
1997	72 466	50 043	57 355	33 919
1998	77 939	56 332	57 017	38 347
1999	60 287	84 090	84 408	70 968
2000				
2001				
2002				
2000				
Januari	6 994	6 726	7 127	3 373
Februari	5 461	5 359	6 271	3 463
Maart	-	-	-	-
April	-	-	-	-
Mei	-	-	-	-
Juni	-	-	-	-
Juli	-	-	-	-
Augustus	-	-	-	-
September	-	-	-	-
Oktober	-	-	-	-
November	-	-	-	-
December	-	-	-	-

PERIODEN	Poeder op basis van				Ingedikte melk en wei	
	Wei		Andere			
	Productie	Voorraden	Productie	Voorraden	Productie	Voorraden
1997	10 772	10 854	66 252	7 417
1998	-	-	9 996	11 433	81 901	12 546
1999	-	-	11 487	11 834	70 768	11 729
2000						
2001						
2002						
2000						
Januari	-	-	1 273	538	5 759	547
Februari	-	-	1 119	184	5 865	564
Maart	-	-	-	-	-	-
April	-	-	-	-	-	-
Mei	-	-	-	-	-	-
Juni	-	-	-	-	-	-
Juli	-	-	-	-	-	-
Augustus	-	-	-	-	-	-
September	-	-	-	-	-	-
Oktober	-	-	-	-	-	-
November	-	-	-	-	-	-
December	-	-	-	-	-	-

(3) Room (vet: 42% en meer), volle melk (vet: 26 tot - 42%), halfvolle en gedeeltelijk afgeroomde melk (vet: + 1,5 tot - 26%).

(4) Magere melk (vet: 1,5% max).

I.- ACTIVITEIT IN DE ZUIVELNIJVERHEID (vervolg)

4.- FABRICAGE VAN DERIVATEN - GEFABRICEERDE HOEVEELHEDEN EN VOORRADEN OP HET EINDE VAN DE PERIODE (1 000 KG) (vervolg)

PERIODEN	Verse kaas					
	Zonder toevoegingen		Met toevoegingen		Ricotta	Vorraden
	Magere	Andere	Magere	Andere		
1997	11 958	2 931	6 565	1 071	191	53
1998	8 453	2 159	6 378	..	179	28
1999	7 276	2 113	3 058	1 045	182	62
2000						
2001						
2002						
2000						
Januari	491	132	40	37	11	7
Februari	549	146	48	36	18	1
Maart	-	-	-	-	-	-
April	-	-	-	-	-	-
Mei	-	-	-	-	-	-
Juni	-	-	-	-	-	-
Juli	-	-	-	-	-	-
Augustus	-	-	-	-	-	-
September	-	-	-	-	-	-
Oktober	-	-	-	-	-	-
November	-	-	-	-	-	-
December	-	-	-	-	-	-

PERIODEN	Kaas			
	Cheddar	Gouda	Herve	Kazen van het Italiaanse type
1997	..	5 824	398	3 575
1998	..	4 994	286	3 638
1999	..	4 075	418	5 123
2000				
2001				
2002				
2000				
Januari	..	622	35	638
Februari	..	496	47	621
Maart	-	-	-	-
April	-	-	-	-
Mei	-	-	-	-
Juni	-	-	-	-
Juli	-	-	-	-
Augustus	-	-	-	-
September	-	-	-	-
Oktober	-	-	-	-
November	-	-	-	-
December	-	-	-	-

I.- ACTIVITEIT IN DE ZUIVELNIJVERHEID (vervolg)

4.- FABRICAGE VAN DERIVATEN - GEFABRICEEERDE HOEVEELHEDEN EN VOORRADEN OP HET EINDE VAN DE PERIODE (1 000 KG OF 1 000 L) (vervolg)

PERIODEN	Kaas (vervolg)		Smeltkaas (1 000 kg)	Vorraden smeltkaas (1 000 kg)
	Andere kazen (1 000 kg)	Vorraden kaas (1 000 kg)		
1997	27 390	42 010	54 964	29 110
1998	32 516	44 734	52 906	23 668
1999	25 641	47 100	51 824	22 154
2000				
2001				
2002				
2000				
Januari	1 918	3 473	3 244	1 483
Februari	2 179	1 847	4 976	1 621
Maart	-	-	-	-
April	-	-	-	-
Mei	-	-	-	-
Juni	-	-	-	-
Juli	-	-	-	-
Augustus	-	-	-	-
September	-	-	-	-
Oktober	-	-	-	-
November	-	-	-	-
December	-	-	-	-

PERIODEN	Gefermenteerde melk			
	Natuur (5)		Andere (6)	
	Productie (1 000 l)	Vorraden (1 000 l)	Productie (1 000 l)	Vorraden (1 000 l)
1997	18 502	2 030	98 827	34 747
1998	29 377	2 588	102 844	35 324
1999	47 112	1 509	100 137	36 714
2000				
2001				
2002				
2000				
Januari	4 982	125	7 403	2 426
Februari	5 657	238	8 846	2 237
Maart	-	-	-	-
April	-	-	-	-
Mei	-	-	-	-
Juni	-	-	-	-
Juli	-	-	-	-
Augustus	-	-	-	-
September	-	-	-	-
Oktober	-	-	-	-
November	-	-	-	-
December	-	-	-	-

(5) Met suiker of andere zoetmiddelen inbegrepen.

(6) Geäromatiseerd, met vruchten.

I.- ACTIVITEIT IN DE ZUIVELNIJVERHEID (vervolg)

4.- FABRICAGE VAN DERIVATEN - GEFABRICEERDE HOEVEELHEDEN EN VOORRADEN OP HET EINDE VAN DE PERIODE (1 000 L) (vervolg)

PERIODEN	Yoghurt			
	Natuur		Andere	
	Productie	Voorraden	Productie	Voorraden
1997	36 614	3 309	44 482	350
1998	32 892	3 790	50 784	334
1999	28 180	5 711	26 736	300
2000				
2001				
2002				
2000				
Januari	2 730	376	1 855	40
Februari	2 981	423	2 005	27
Maart	-	-	-	-
April	-	-	-	-
Mei	-	-	-	-
Juni	-	-	-	-
Juli	-	-	-	-
Augustus	-	-	-	-
September	-	-	-	-
Oktober	-	-	-	-
November	-	-	-	-
December	-	-	-	-

PERIODEN	Andere melk en melkdranken			
	Melk met vitamines		Karnemelk met toegevoegde vruchten, geïromatiseerd	
	Productie	Voorraden	Productie	Voorraden
1997	6 860	1 958
1998	7 878	2 732
1999	6 921	3 060
2000				
2001				
2002				
2000				
Januari	526	195
Februari	758	273
Maart	-	-	-	-
April	-	-	-	-
Mei	-	-	-	-
Juni	-	-	-	-
Juli	-	-	-	-
Augustus	-	-	-	-
September	-	-	-	-
Oktober	-	-	-	-
November	-	-	-	-
December	-	-	-	-

I.- ACTIVITEIT IN DE ZUIVELNIJVERHEID (vervolg)

4.- FABRICAGE VAN DERIVATEN - GEFABRICEERDE HOEVEELHEDEN EN VOORRADEN OP HET EINDE VAN DE PERIODE (1 000 KG OF 1 000 L) (vervolg)

PERIODEN	Andere melk en melkdranken (vervolg)		Desserts op basis van melk/room	
	Chocolademelk			
	Productie (1 000 l)	Voorraden (1 000 l)	Productie (1 000 kg)	Voorraden (1 000 kg)
1997	70 958	41 179	73 990	5 620
1998	69 120	31 321	81 382	4 290
1999	90 041	33 270	79 173	5 008
2000				
2001				
2002				
2000				
Januari	7 576	2 627	4 518	576
Februari	7 219	2 388	6 862	517
Maart	-	-	-	-
April	-	-	-	-
Mei	-	-	-	-
Juni	-	-	-	-
Juli	-	-	-	-
Augustus	-	-	-	-
September	-	-	-	-
Oktober	-	-	-	-
November	-	-	-	-
December	-	-	-	-

PERIODEN	Consumptie-ijs (7)		Wei voor de veevoeding (1 000 l)
	Productie (1 000 l)	Voorraden (1 000 l)	
1997	98 658	448	28 136
1998	99 246	332	260608
1999	86 273	-	13 304
2000			
2001			
2002			
2000			
Januari	5 418	-	1 378
Februari	7 335	-	1 201
Maart	-	-	-
April	-	-	-
Mei	-	-	-
Juni	-	-	-
Juli	-	-	-
Augustus	-	-	-
September	-	-	-
Oktober	-	-	-
November	-	-	-
December	-	-	-

(7) Omvat: roomijs (melkvet: 7 % en meer), melkijs (melkvet: 2,5% en meer), yoghurtijs en andere.

III.- OPGAVE VAN HET AANTAL VISVERLOVEN (1)
1.- EVOLUTIE VAN HET AANTAL AFGELEVERDE VISVERLOVEN IN DE LOOP VAN DE
LAATSTE 10 JAREN VOOR BELGIE

Jaren	Verloven van												Geboekte ont- vangsten 1 000 F (2)
	100 F	150 F	250 F	350 F	450 F	500 F	750 F	1.000 F	1.400 F	1.500 F	1.850 F	Totaal	
1990	-	-	1 144	89 938	-	70 803	16	1 594	1 010	16 317	-	180 822	94 661
1991 (3)	6 786	-	1 325	90 093	-	71 883	31	16	2 670	16 761	-	188 565	97 403
1992	7 350	-	1 344	89 412	-	71 345	17	8	2 510	17 682	-	189 668	98 096
1993	7 166	-	1 342	85 550	-	70 694	29	10	2 266	17 805	-	184 862	96 254
1994	5 574	-	1 469	86 015	-	68 851	12	7	2 345	16 990	-	181 263	94 240
1995 (4)	-	5 159	1 289	-	78 674	67 884	-	-	-	17 219	2 150	172 375	100 248
1996	-	4 247	1 267	-	75 972	68 093	3	1	-	17 342	1 811	168 736	98 554
1997	-	4 945	1 409	-	73 781	65 625	5	1	-	17 220	1 712	164 698	96 110
1998 (5)	-	4 380	1 148	4	69 292	61 194	6	1	-	16 516	1 645	154 186	90 547
1999	-	4 170	1 074	-	69 235	60 903	5	3	-	16 166	1 655	153 211	89 819

2.- AANTAL AFGELEVERDE VISVERLOVEN IN 1999 PER PROVINCIE EN PER GEWEST

Provincies en gewesten	Verloven van										Geboekte ont- vangsten 1 000 F (2)
	150 F	250 F	350 F	450 F	500 F	750 F	1.000 F	1.500 F	1.850 F	Totaal	
Brussels Hoofdstedelijk Gewest	-	1 074	-	-	1	5	3	-	-	1 083	276
Vlaams Gewest	4 170	-	-	69 235	-	-	-	-	1 655	75 060	34 843
Antwerpen	1 115	-	-	17 618	-	-	-	-	323	19 056	8 693
Limburg	599	-	-	9 785	-	-	-	-	595	10 979	5 594
Oost-Vlaanderen	718	-	-	16 080	-	-	-	-	243	17 041	7 793
Vlaams Brabant	420	-	-	9 245	-	-	-	-	119	9 784	4 443
West-Vlaanderen	1 318	-	-	16 507	-	-	-	-	375	18 200	8 320
Waals Gewest	-	-	-	-	60 902	-	-	16 166	-	77 068	54 700
Waals Brabant	-	-	-	-	2 582	-	-	573	-	3 155	2 150
Henegouwen	-	-	-	-	19 967	-	-	3 319	-	23 286	14 962
Luik	-	-	-	-	18 157	-	-	4 396	-	22 553	15 673
Luxemburg	-	-	-	-	10 156	-	-	3 771	-	13 927	10 734
Namen	-	-	-	-	10 040	-	-	4 107	-	14 147	11 181

(1) Bron: Brussels Hoofdstedelijk, Vlaams en Waals gewest.

(2) Taksen niet inbegrepen.

(3) In 1991 werd voor het Vlaams gewest het visverlof van 1 000 F afgeschaft en werd er een visverlof van 100 F ingevoerd voor kinderen van 14 jaar en jonger, niet vergezeld door hun ouders.

(4) In 1995 werden voor het Vlaams gewest de prijzen van de visverloven verhoogd van 100 F naar 150 F, van 350 F naar 450 F en van 1 400 F naar 1 850 F.

(5) In 1998 werden voor het Brussels Hoofdstedelijk Gewest 3 nieuwe visverloven ingevoerd, nl. van 350 F, 450 F en 500 F.

IV.- GESLACHTE DIEREN - ONDERWORPEN AAN DE KEURING EN GESCHIKT VERKLAARD VOOR HET VERBRUIK
1. TOTAAL VAN DE SLACHTINGEN - AANTAL EN GEWICHT VAN DE GESLACHTE DIEREN (kg)

PERIODEN EN PROVINCIES	Ossen			Stieren		
	Aantal	Levend gewicht	Geslacht gewicht	Aantal	Levend gewicht	Geslacht gewicht
1997	13 404	8 019 092	4 971 842	315 971	207 068 994	130 453 477
1998	11 923	7 325 215	4 541 644	272 735	184 564 419	116 275 575
1999	6 263	3 961 977	2 456 427	231 127	159 473 878	102 063 308
1ste kwartaal 2000						
BELGIE	286	189 713	117 626	62 474	43 943 164	28 123 622
Brussels Hoofdst. Gewest	1	638	396	2 124	1 494 287	956 344
Vlaams Gewest	59	38 899	24 119	29 842	21 000 307	13 440 195
Provincie Antwerpen	1	638	396	3 287	2 314 808	1 481 477
Provincie Limburg	1	653	405	3 900	2 748 801	1 759 231
Provincie Oost-Vlaanderen	30	19 719	12 227	10 215	7 183 137	4 597 206
Provincie Vlaams Brabant	-	-	-	11	7 714	4 937
Provincie West-Vlaanderen	27	17 889	11 091	12 429	8 745 847	5 597 344
Waals Gewest	226	150 176	93 111	30 508	21 448 570	13 727 083
Provincie Waals Brabant	-	-	-	6	4 224	2 702
Provincie Henegouwen	198	131 451	81 501	8 563	6 029 073	3 858 607
Provincie Luik	-	-	-	18 766	13 185 357	8 438 629
Provincie Luxemburg	20	13 525	8 385	683	479 115	306 633
Provincie Namen	8	5 200	3 225	2 490	1 750 801	1 120 512

IV.- GESLACHTE DIEREN - ONDERWORPEN AAN DE KEURING EN GESCHIKT VERKLAARD VOOR HET VERBRUIK
1. TOTAAL VAN DE SLACHTINGEN (vervolg) - AANTAL EN GEWICHT VAN DE GESLACHTE DIEREN (kg)

PERIODEN EN PROVINCIES	Koeien			Vaarzen		
	Aantal	Levend gewicht	Geslacht gewicht	Aantal	Levend gewicht	Geslacht gewicht
1997	324 374	207 999 064	124 799 433	61 135	36 493 281	22 990 772
1998	275 701	180 249 073	108 149 439	51 824	32 406 630	20 416 203
1999	261 713	175 161 462	106 848 499	45 219	28 906 816	18 211 332
1ste kwartaal 2000						
BELGIE	73 584	48 450 186	29 554 610	9 138	5 783 124	3 643 363
Brussels Hoofdst. Gewest	5 187	3 419 610	2 085 962	113	71 701	45 172
Vlaams Gewest	56 094	36 953 832	22 541 833	6 410	4 055 162	2 554 749
Provincie Antwerpen	21 512	14 174 145	8 646 227	272	172 234	108 506
Provincie Limburg	3 737	2 459 949	1 500 568	1 080	683 870	430 837
Provincie Oost-Vlaanderen	15 531	10 226 148	6 237 949	1 166	736 944	464 274
Provincie Vlaams Brabant	49	32 322	19 717	641	405 501	255 466
Provincie West-Vlaanderen	15 265	10 061 268	6 137 372	3 251	2 056 613	1 295 666
Waals Gewest	12 303	8 076 744	4 926 815	2 615	1 656 261	1 043 442
Provincie Waals Brabant	-	-	-	4	2 522	1 589
Provincie Henegouwen	2 115	1 391 028	848 528	1 384	877 050	552 541
Provincie Luik	5 320	3 474 603	2 119 507	304	192 708	121 403
Provincie Luxemburg	476	314 028	191 558	117	73 909	46 562
Provincie Namen	4 392	2 897 085	1 767 222	806	510 072	321 347

IV.- GESLACHTE DIEREN - ONDERWORPEN AAN DE KEURING EN GESCHIKT VERKLAARD VOOR HET VERBRUIK
1. TOTAAL VAN DE SLACHTINGEN (vervolg) - AANTAL EN GEWICHT VAN DE GESLACHTE DIEREN (kg)

PERIODEN EN PROVINCIES	Kalveren			Totaal van de runderen		
	Aantal	Levend gewicht	Geslacht gewicht	Aantal	Levend gewicht	Geslacht gewicht
1997	319 777	77 771 954	48 218 624	1 034 661	537 352 385	331 434 148
1998	311 083	74 650 208	46 283 099	923 266	479 195 545	295 665 960
1999	268 419	69 741 996	43 240 010	812 741	437 246 129	272 819 576
1ste kwartaal 2000						
BELGIE	65 931	16 878 336	10 464 568	211 413	115 244 523	71 903 789
Brussels Hoofdst. Gewest	457	116 992	72 536	7 882	5 103 228	3 160 410
Vlaams Gewest	63 971	16 376 576	10 153 476	156 376	78 424 776	48 714 372
Provincie Antwerpen	50 914	13 033 984	8 081 072	75 986	29 695 809	18 317 678
Provincie Limburg	10 881	2 785 536	1 727 032	19 599	8 678 809	5 418 073
Provincie Oost-Vlaanderen	230	58 880	36 506	27 172	18 224 828	11 348 162
Provincie Vlaams Brabant	14	3 584	2 222	715	449 121	282 342
Provincie West-Vlaanderen	1 932	494 592	306 644	32 904	21 376 209	13 348 117
Waals Gewest	1 503	384 768	238 556	47 155	31 716 519	20 029 007
Provincie Waals Brabant	1	256	159	11	7 002	4 450
Provincie Henegouwen	648	165 888	102 853	12 908	8 594 490	5 444 030
Provincie Luik	692	177 152	109 834	25 082	17 029 820	10 789 373
Provincie Luxemburg	73	18 688	11 585	1 369	899 265	564 723
Provincie Namen	89	22 784	14 125	7 785	5 185 942	3 226 431

IV.- GESLACHTE DIEREN - ONDERWORPEN AAN DE KEURING EN GESCHIKT VERKLAARD VOOR HET VERBRUIK
1. TOTAAL VAN DE SLACHTINGEN (vervolg) - AANTAL EN GEWICHT VAN DE GESLACHTE DIEREN (kg)

PERIODEN EN PROVINCIES	Varkens			Schapen en lammeren		
	Aantal	Levend gewicht	Geslacht gewicht	Aantal	Levend gewicht	Geslacht gewicht
1997	11 042 470	1 275 723 379	1 020 578 712	126 718	5 602 510	2 521 167
1998	11 490 021	1 341 391 864	1 073 113 491	125 953	5 461 954	2 457 928
1999	10 608 237	1 237 841 974	990 273 569	126 547	5 357 952	2 679 005
1ste kwartaal 2000						
BELGIE	2 786 290	329 664 152	263 731 332	34 098	1 425 716	712 889
Brussels Hoofdst. Gewest	47 119	5 574 757	4 459 806	4 002	166 007	83 004
Vlaams Gewest	2 274 907	269 159 036	215 327 236	27 670	1 155 122	577 579
Provincie Antwerpen	456 726	54 030 257	43 224 207	15 452	646 500	323 256
Provincie Limburg	103 204	12 212 059	9 769 649	3 605	156 385	78 194
Provincie Oost-Vlaanderen	459 591	54 382 657	43 506 129	1 418	61 336	30 673
Provincie Vlaams Brabant	6 971	825 023	660 020	5 985	239 158	119 580
Provincie West-Vlaanderen	1 248 415	147 709 040	118 167 231	1 210	51 743	25 876
Waals Gewest	464 264	54 930 359	43 944 290	2 426	104 587	52 306
Provincie Waals Brabant	1	116	93	13	572	286
Provincie Henegouwen	267 398	31 632 579	25 306 065	1 585	68 057	34 034
Provincie Luik	195 693	23 158 782	18 527 027	783	34 081	17 044
Provincie Luxemburg	340	40 209	32 167	29	1 187	595
Provincie Namen	832	98 673	78 938	16	690	347

IV.- GESLACHTE DIEREN - ONDERWORPEN AAN DE KEURING EN GESCHIKT VERKLAARD VOOR HET VERBRUIK
1. TOTAAL VAN DE SLACHTINGEN (vervolg) - AANTAL EN GEWICHT VAN DE GESLACHTE DIEREN (kg)

PERIODEN EN PROVINCIES	Geiten en geitjes			Veulens		
	Aantal	Levend gewicht	Geslacht gewicht	Aantal	Levend gewicht	Geslacht gewicht
1997	2 698	121 722	52 341	1 059	321 875	193 127
1998	2 117	97 920	42 104	1 068	299 422	179 651
1999	2 791	124 960	62 486	1 025	282 239	169 342
1ste kwartaal 2000						
BELGIE	257	9 450	4 727	224	59 044	35 425
Brussels Hoofdst. Gewest	169	6 239	3 120	-	-	-
Vlaams Gewest	84	3 066	1 534	72	18 999	11 398
Provincie Antwerpen	8	304	152	14	3 631	2 178
Provincie Limburg	71	2 581	1 291	30	7 959	4 776
Provincie Oost-Vlaanderen	5	181	91	12	3 189	1 913
Provincie Vlaams Brabant	-	-	-	-	-	-
Provincie West-Vlaanderen	-	-	-	16	4 220	2 531
Waals Gewest	4	145	73	152	40 045	24 027
Provincie Waals Brabant	-	-	-	-	-	-
Provincie Henegouwen	2	75	38	137	36 109	21 666
Provincie Luik	-	-	-	13	3 422	2 053
Provincie Luxemburg	-	-	-	1	257	154
Provincie Namen	2	70	35	1	257	154

GESLACHTE DIEREN - ONDERWORPEN AAN DE KEURING EN GESCHIKT VERKLAARD VOOR HET VERBRUIK
1. TOTAAL VAN DE SLACHTINGEN (vervolg) - AANTAL EN GEWICHT VAN DE GESLACHTE DIEREN (kg)

PERIODEN EN PROVINCIES	Andere paarden			Totaal van al de dieren		
	Aantal	Levend gewicht	Geslacht gewicht	Aantal	Levend gewicht	Geslacht gewicht
1997	14 637	7 209 584	4 325 767	12 222 243	1 826 331 455	1 359 105 262
1998	16 021	7 854 964	4 712 974	12 558 446	1 834 301 669	1 376 172 108
1999	15 833	7 997 653	4 798 589	11 567 174	1 688 850 907	1 270 802 567
1ste kwartaal 2000						
BELGIE	4 922	2 456 626	1 473 976	3 037 204	448 859 511	337 862 138
Brussels Hoofdst. Gewest	676	337 454	202 473	59 848	11 187 685	7 908 813
Vlaams Gewest	3 808	1 900 592	1 140 354	2 462 917	350 661 591	265 772 473
Provincie Antwerpen	62	30 964	18 580	548 248	84 407 465	61 886 051
Provincie Limburg	49	24 491	14 695	126 558	21 082 284	15 286 678
Provincie Oost-Vlaanderen	616	307 892	184 734	488 814	72 980 083	55 071 702
Provincie Vlaams Brabant	7	3 503	2 101	13 678	1 516 805	1 064 043
Provincie West-Vlaanderen	3 074	1 533 742	920 244	1 285 619	170 674 954	132 463 999
Waals Gewest	438	218 580	131 149	514 439	87 010 235	64 180 852
Provincie Waals Brabant	-	-	-	25	7 690	4 829
Provincie Henegouwen	396	197 622	118 574	282 426	40 528 932	30 924 407
Provincie Luik	36	17 958	10 775	221 607	40 244 063	29 346 272
Provincie Luxemburg	-	-	-	1 739	940 918	597 639
Provincie Namen	6	3 000	1 800	8 642	5 288 632	3 307 705

IV.- GESLACHTE DIEREN - ONDERWORPEN AAN DE KEURING EN GESCHIKT VERKLAARD VOOR HET VERBRUIK
2. SLACHTINGEN IN DE OPENBARE SLACHTHUIZEN - AANTAL EN GEWICHT VAN DE GESLACHTE DIEREN (kg)

PERIODEN EN PROVINCIES	Ossen			Stieren		
	Aantal	Levend gewicht	Geslacht gewicht	Aantal	Levend gewicht	Geslacht gewicht
1997	8 657	5 176 584	3 209 487	180 008	117 889 026	74 270 091
1998	8 103	4 973 631	3 083 659	151 343	102 388 186	64 504 555
1999	4 150	2 621 662	1 625 433	119 753	82 608 739	52 869 601
1ste kwartaal 2000						
BELGIE	165	109 917	68 149	33 872	23 816 745	15 242 717
Brussels Hoofdst. Gewest	-	-	-	-	-	-
Vlaams Gewest	3	2 010	1 246	7 853	5 525 237	3 536 151
Provincie Antwerpen	-	-	-	1 111	781 430	500 115
Provincie Limburg	1	653	405	2 963	2 089 854	1 337 507
Provincie Oost-Vlaanderen	2	1 357	841	3 779	2 653 953	1 698 529
Provincie Vlaams Brabant	-	-	-	-	-	-
Provincie West-Vlaanderen	-	-	-	-	-	-
Waals Gewest	162	107 907	66 903	26 019	18 291 508	11 706 566
Provincie Waals Brabant	-	-	-	-	-	-
Provincie Henegouwen	151	100 478	62 297	7 661	5 394 892	3 452 732
Provincie Luik	-	-	-	15 712	11 038 260	7 064 486
Provincie Luxemburg	6	4 173	2 587	609	427 094	273 340
Provincie Namen	5	3 256	2 019	2 037	1 431 262	916 008

IV.- GESLACHTE DIEREN - ONDERWORPEN AAN DE KEURING EN GESCHIKT VERKLAARD VOOR HET VERBRUIK
2. SLACHTINGEN IN DE OPENBARE SLACHTHUIZEN (vervolg) - AANTAL EN GEWICHT VAN DE GESLACHTE DIEREN (kg)

PERIODEN EN PROVINCIES	Koeien			Vaarzen		
	Aantal	Levend gewicht	Geslacht gewicht	Aantal	Levend gewicht	Geslacht gewicht
1997	96 710	62 016 333	37 209 796	23 306	13 918 930	8 768 933
1998	86 224	56 320 986	33 792 591	20 765	12 981 018	8 178 046
1999	85 848	57 527 068	35 091 517	16 796	10 704 668	6 743 955
1ste kwartaal 2000						
BELGIE	22 609	14 861 070	9 065 255	3 515	2 226 579	1 402 741
Brussels Hoofdst. Gewest	-	-	-	-	-	-
Vlaams Gewest	14 971	9 852 939	6 010 293	1 441	912 049	574 590
Provincie Antwerpen	5 923	3 900 402	2 379 245	11	7 059	4 447
Provincie Limburg	2 823	1 856 769	1 132 629	748	473 710	298 437
Provincie Oost-Vlaanderen	6 225	4 095 768	2 498 419	682	431 280	271 706
Provincie Vlaams Brabant	-	-	-	-	-	-
Provincie West-Vlaanderen	-	-	-	-	-	-
Waals Gewest	7 638	5 008 131	3 054 962	2 074	1 314 530	828 151
Provincie Waals Brabant	-	-	-	-	-	-
Provincie Henegouwen	1 739	1 144 242	697 988	1 171	742 517	467 784
Provincie Luik	2 058	1 327 602	809 837	67	42 413	26 719
Provincie Luxemburg	413	272 493	166 222	99	62 615	39 447
Provincie Namen	3 428	2 263 794	1 380 915	737	466 985	294 201

IV.- GESLACHTE DIEREN - ONDERWORPEN AAN DE KEURING EN GESCHIKT VERKLAARD VOOR HET VERBRUIK
2. SLACHTINGEN IN DE OPENBARE SLACHTHUIZEN (vervolg) - AANTAL EN GEWICHT VAN DE GESLACHTE DIEREN (kg)

PERIODEN EN PROVINCIES	Kalveren			Totaal van de runderen		
	Aantal	Levend gewicht	Geslacht gewicht	Aantal	Levend gewicht	Geslacht gewicht
1997	135 787	33 033 652	20 480 869	444 468	232 034 525	143 939 176
1998	109 838	26 354 718	16 339 915	376 273	203 018 539	125 898 766
1999	90 193	23 494 952	14 566 868	316 740	176 957 089	110 897 374
1ste kwartaal 2000						
BELGIE	29 574	7 570 944	4 693 982	89 735	48 585 255	30 472 844
Brussels Hoofdst. Gewest	-	-	-	-	-	-
Vlaams Gewest	28 812	7 375 872	4 573 040	53 080	23 668 107	14 695 320
Provincie Antwerpen	21 181	5 422 336	3 361 849	28 226	10 111 227	6 245 656
Provincie Limburg	7 460	1 909 760	1 184 051	13 995	6 330 746	3 953 029
Provincie Oost-Vlaanderen	171	43 776	27 140	10 859	7 226 134	4 496 635
Provincie Vlaams Brabant	-	-	-	-	-	-
Provincie West-Vlaanderen	-	-	-	-	-	-
Waals Gewest	762	195 072	120 942	36 655	24 917 148	15 777 524
Provincie Waals Brabant	-	-	-	-	-	-
Provincie Henegouwen	586	150 016	93 010	11 308	7 532 145	4 773 811
Provincie Luik	114	29 184	18 094	17 951	12 437 459	7 919 136
Provincie Luxemburg	28	7 168	4 442	1 155	773 543	486 038
Provincie Namen	34	8 704	5 396	6 241	4 174 001	2 598 539

IV.- GESLACHTE DIEREN - ONDERWORPEN AAN DE KEURING EN GESCHIKT VERKLAARD VOOR HET VERBRUIK
2. SLACHTINGEN IN DE OPENBARE SLACHTHUIZEN (vervolg) - AANTAL EN GEWICHT VAN DE GESLACHTE DIEREN (kg)

PERIODEN EN PROVINCIES	Varkens			Schapen en lammeren		
	Aantal	Levend gewicht	Geslacht gewicht	Aantal	Levend gewicht	Geslacht gewicht
1997	1 823 400	210 648 368	168 518 702	32 708	1 462 555	658 161
1998	2 430 995	283 807 366	227 045 894	42 796	1 892 983	851 856
1999	2 445 690	285 387 141	228 309 702	45 739	2 017 900	1 008 958
1ste kwartaal 2000						
BELGIE	664 222	78 590 912	62 872 736	12 198	529 006	264 514
Brussels Hoofdst. Gewest	-	-	-	-	-	-
Vlaams Gewest	352 984	41 771 168	33 416 939	10 808	469 121	234 566
Provincie Antwerpen	119 256	14 115 897	11 292 719	7 086	307 975	153 991
Provincie Limburg	103 022	12 190 585	9 752 470	3 548	153 934	76 968
Provincie Oost-Vlaanderen	130 706	15 464 686	12 371 750	174	7 212	3 607
Provincie Vlaams Brabant	-	-	-	-	-	-
Provincie West-Vlaanderen	-	-	-	-	-	-
Waals Gewest	311 238	36 819 744	29 455 797	1 390	59 885	29 948
Provincie Waals Brabant	-	-	-	-	-	-
Provincie Henegouwen	266 286	31 500 107	25 200 088	1 014	43 514	21 760
Provincie Luik	44 123	5 221 327	4 177 061	340	14 879	7 440
Provincie Luxemburg	-	-	-	25	1 017	509
Provincie Namen	829	98 310	78 648	11	475	239

IV.- GESLACHTE DIEREN - ONDERWORPEN AAN DE KEURING EN GESCHIKT VERKLAARD VOOR HET VERBRUIK
2. SLACHTINGEN IN DE OPENBARE SLACHTHUIZEN (vervolg) - AANTAL EN GEWICHT VAN DE GESLACHTE DIEREN (kg)

PERIODEN EN PROVINCIES	Geiten en geitjes			Veulens		
	Aantal	Levend gewicht	Geslacht gewicht	Aantal	Levend gewicht	Geslacht gewicht
1997	584	26 470	11 381	428	126 139	75 685
1998	695	32 105	13 804	610	170 368	102 220
1999	1 792	80 088	40 046	618	170 477	102 285
1ste kwartaal 2000						
BELGIE	83	3 025	1 513	171	45 114	27 069
Brussels Hoofdst. Gewest	-	-	-	-	-	-
Vlaams Gewest	81	2 955	1 478	33	8 763	5 258
Provincie Antwerpen	8	304	152	4	1 061	636
Provincie Limburg	71	2 581	1 291	29	7 702	4 622
Provincie Oost-Vlaanderen	2	70	35	-	-	-
Provincie Vlaams Brabant	-	-	-	-	-	-
Provincie West-Vlaanderen	-	-	-	-	-	-
Waals Gewest	2	70	35	138	36 351	21 811
Provincie Waals Brabant	-	-	-	-	-	-
Provincie Henegouwen	-	-	-	136	35 837	21 503
Provincie Luik	-	-	-	-	-	-
Provincie Luxemburg	-	-	-	1	257	154
Provincie Namen	2	70	35	1	257	154

IV.- GESLACHTE DIEREN - ONDERWORPEN AAN DE KEURING EN GESCHIKT VERKLAARD VOOR HET VERBRUIK
2. SLACHTINGEN IN DE OPENBARE SLACHTHUIZEN (vervolg) - AANTAL EN GEWICHT VAN DE GESLACHTE DIEREN (kg)

PERIODEN EN PROVINCIES	Andere paarden			Totaal van al de dieren		
	Aantal	Levend gewicht	Geslacht gewicht	Aantal	Levend gewicht	Geslacht gewicht
1997	2 021	997 720	598 637	2 303 609	445 295 777	313 801 742
1998	3 244	1 595 130	957 074	2 854 613	490 516 491	354 869 614
1999	2 724	1 375 483	825 284	2 813 303	465 988 178	341 183 649
1ste kwartaal 2000						
BELGIE	791	395 209	237 126	767 200	128 148 521	93 875 802
Brussels Hoofdst. Gewest	-	-	-	-	-	-
Vlaams Gewest	510	254 994	152 998	417 496	66 175 108	48 506 559
Provincie Antwerpen	36	17 964	10 780	154 616	24 554 428	17 703 934
Provincie Limburg	45	22 479	13 488	120 710	18 708 027	13 801 868
Provincie Oost-Vlaanderen	429	214 551	128 730	142 170	22 912 653	17 000 757
Provincie Vlaams Brabant	-	-	-	-	-	-
Provincie West-Vlaanderen	-	-	-	-	-	-
Waals Gewest	281	140 215	84 128	349 704	61 973 413	45 369 243
Provincie Waals Brabant	-	-	-	-	-	-
Provincie Henegouwen	252	125 748	75 448	278 996	39 237 351	30 092 610
Provincie Luik	24	11 964	7 178	62 438	17 685 629	12 110 815
Provincie Luxemburg	-	-	-	1 181	774 817	486 701
Provincie Namen	5	2 503	1 502	7 089	4 275 616	2 679 117

IV.- GESLACHTE DIEREN - ONDERWORPEN AAN DE KEURING EN GESCHIKT VERKLAARD VOOR HET VERBRUIK
3. SLACHTINGEN IN DE PARTICULIERE SLACHTHUIZEN - AANTAL EN GEWICHT VAN DE GESLACHTE DIEREN (kg)

PERIODEN EN PROVINCIES	Ossen			Stieren		
	Aantal	Levend gewicht	Geslacht gewicht	Aantal	Levend gewicht	Geslacht gewicht
1997	4 310	2 580 714	1 600 044	133 946	87 855 473	55 348 952
1998	3 483	2 144 412	1 329 537	119 911	81 174 775	51 140 114
1999	1 835	1 163 553	721 402	110 218	76 069 410	48 684 432
1ste kwartaal 2000						
BELGIE	62	40 585	25 165	28 289	19 905 805	12 739 718
Brussels Hoofdst. Gewest	1	638	396	2 124	1 494 287	956 344
Vlaams Gewest	50	32 884	20 389	21 847	15 375 250	9 840 161
Provincie Antwerpen	1	638	396	2 174	1 531 974	980 463
Provincie Limburg	*	*	*	*	*	*
Provincie Oost-Vlaanderen	22	14 357	8 902	6 400	4 503 904	2 882 499
Provincie Vlaams Brabant	-	-	-	-	-	-
Provincie West-Vlaanderen	27	17 889	11 091	12 351	8 690 992	5 562 237
Waals Gewest	11	7 063	4 380	4 318	3 036 268	1 943 213
Provincie Waals Brabant	-	-	-	-	-	-
Provincie Henegouwen	9	5 772	3 579	782	549 484	351 671
Provincie Luik	-	-	-	3 045	2 140 754	1 370 083
Provincie Luxemburg	-	-	-	51	35 711	22 855
Provincie Namen	*	*	*	*	*	*

(*) Vertrouwelijk.

IV.- GESLACHTE DIEREN - ONDERWORPEN AAN DE KEURING EN GESCHIKT VERKLAARD VOOR HET VERBRUIK
3. SLACHTINGEN IN DE PARTICULIERE SLACHTHUIZEN (vervolg) - AANTAL EN GEWICHT VAN DE GESLACHTE DIEREN (kg)

PERIODEN EN PROVINCIES	Koeien			Vaarzen		
	Aantal	Levend gewicht	Geslacht gewicht	Aantal	Levend gewicht	Geslacht gewicht
1997	224 398	143 886 690	86 332 007	36 033	21 501 951	13 546 237
1998	187 034	122 333 490	73 400 091	29 742	18 607 880	11 722 966
1999	174 306	116 593 404	71 121 977	27 349	17 517 289	11 035 904
1ste kwartaal 2000						
BELGIE	50 395	33 207 948	20 256 845	5 333	3 372 953	2 124 959
Brussels Hoofdst. Gewest	5 183	3 416 943	2 084 335	113	71 701	45 172
Vlaams Gewest	40 710	26 829 000	16 365 687	4 735	2 995 001	1 886 850
Provincie Antwerpen	15 541	10 242 033	6 247 639	261	165 175	104 059
Provincie Limburg	*	*	*	*	*	*
Provincie Oost-Vlaanderen	9 210	6 067 053	3 700 901	432	272 752	171 834
Provincie Vlaams Brabant	-	-	-	633	400 443	252 280
Provincie West-Vlaanderen	15 058	9 925 362	6 054 471	3 087	1 952 829	1 230 282
Waals Gewest	4 502	2 962 005	1 806 823	485	306 251	192 937
Provincie Waals Brabant	-	-	-	-	-	-
Provincie Henegouwen	281	184 803	112 730	165	104 105	65 586
Provincie Luik	3 248	2 137 773	1 304 041	236	149 650	94 278
Provincie Luxemburg	49	32 385	19 755	18	11 294	7 115
Provincie Namen	*	*	*	*	*	*

(*) Vertrouwelijk.

IV.- GESLACHTE DIEREN - ONDERWORPEN AAN DE KEURING EN GESCHIKT VERKLAARD VOOR HET VERBRUIK
3. SLACHTINGEN IN DE PARTICULIERE SLACHTHUIZEN (vervolg) - AANTAL EN GEWICHT VAN DE GESLACHTE DIEREN (kg)

PERIODEN EN PROVINCIES	Kalveren			Totaal van de runderen		
	Aantal	Levend gewicht	Geslacht gewicht	Aantal	Levend gewicht	Geslacht gewicht
1997	182 794	44 447 180	27 557 259	581 481	300 272 008	184 384 499
1998	200 660	48 154 084	29 855 530	540 830	272 414 641	167 448 238
1999	177 609	46 085 823	28 573 199	491 317	257 429 479	160 136 914
1ste kwartaal 2000						
BELGIE	36 265	9 283 840	5 755 982	120 344	65 811 131	40 902 669
Brussels Hoofdst. Gewest	457	116 992	72 536	7 878	5 100 561	3 158 783
Vlaams Gewest	35 096	8 984 576	5 570 437	102 438	54 216 711	33 683 524
Provincie Antwerpen	29 694	7 601 664	4 713 033	47 671	19 541 484	12 045 590
Provincie Limburg	*	*	*	*	*	*
Provincie Oost-Vlaanderen	56	14 336	8 890	16 120	10 872 402	6 773 026
Provincie Vlaams Brabant	13	3 328	2 063	646	403 771	254 343
Provincie West-Vlaanderen	1 915	490 240	303 946	32 438	21 077 312	13 162 027
Waals Gewest	712	182 272	113 009	10 028	6 493 859	4 060 362
Provincie Waals Brabant	-	-	-	-	-	-
Provincie Henegouwen	52	13 312	8 255	1 289	857 476	541 821
Provincie Luik	578	147 968	91 740	7 107	4 576 145	2 860 142
Provincie Luxemburg	29	7 424	4 603	147	86 814	54 328
Provincie Namen	*	*	*	*	*	*

(*) Vertrouwelijk.

IV.- GESLACHTE DIEREN - ONDERWORPEN AAN DE KEURING EN GESCHIKT VERKLAARD VOOR HET VERBRUIK
3. SLACHTINGEN IN DE PARTICULIERE SLACHTHUIZEN (vervolg) - AANTAL EN GEWICHT VAN DE GESLACHTE DIEREN (kg)

PERIODEN EN PROVINCIES	Varkens			Schapen en lammeren		
	Aantal	Levend gewicht	Geslacht gewicht	Aantal	Levend gewicht	Geslacht gewicht
1997	9 209 589	1 063 979 445	851 183 550	93 339	4 110 158	1 849 591
1998	9 051 458	1 056 702 094	845 361 677	82 502	3 540 485	1 593 246
1999	8 155 759	951 660 514	761 328 406	80 170	3 313 034	1 656 533
1ste kwartaal 2000						
BELGIE	2 120 812	250 924 694	200 739 758	21 499	879 288	439 661
Brussels Hoofdst. Gewest	47 119	5 574 757	4 459 806	4 002	166 007	83 004
Vlaams Gewest	1 921 135	227 294 799	181 835 839	16 787	682 833	341 428
Provincie Antwerpen	337 470	39 914 360	31 931 488	8 366	338 525	169 265
Provincie Limburg	*	*	*	*	*	*
Provincie Oost-Vlaanderen	328 550	38 878 282	31 102 627	1 185	51 576	25 791
Provincie Vlaams Brabant	6 884	814 702	651 762	5 985	239 158	119 580
Provincie West-Vlaanderen	1 248 063	147 667 631	118 134 103	1 194	51 123	25 566
WaaIs Gewest	152 558	18 055 138	14 444 113	710	30 448	15 229
Provincie Waals Brabant	-	-	-	-	-	-
Provincie Henegouwen	715	85 409	68 328	259	10 902	5 452
Provincie Luik	151 570	17 937 455	14 349 966	443	19 202	9 604
Provincie Luxemburg	273	32 274	25 819	3	129	65
Provincie Namen	*	*	*	*	*	*

(*) Vertrouwelijk.

IV.- GESLACHTE DIEREN - ONDERWORPEN AAN DE KEURING EN GESCHIKT VERKLAARD VOOR HET VERBRUIK
3. SLACHTINGEN IN DE PARTICULIERE SLACHTHUIZEN (vervolg) - AANTAL EN GEWICHT VAN DE GESLACHTE DIEREN (kg)

PERIODEN EN PROVINCIES	Geiten en geitjes			Veulens		
	Aantal	Levend gewicht	Geslacht gewicht	Aantal	Levend gewicht	Geslacht gewicht
1997	2 114	95 252	40 960	622	193 283	115 971
1998	1 416	65 533	28 179	436	122 790	73 673
1999	994	44 642	22 325	401	110 143	66 086
1ste kwartaal 2000						
BELGIE	172	6 350	3 176	52	13 658	8 193
Brussels Hoofdst. Gewest	169	6 239	3 120	-	-	-
Vlaams Gewest	3	111	56	39	10 236	6 140
Provincie Antwerpen	-	-	-	10	2 570	1 542
Provincie Limburg	*	*	*	*	*	*
Provincie Oost-Vlaanderen	3	111	56	12	3 189	1 913
Provincie Vlaams Brabant	-	-	-	-	-	-
Provincie West-Vlaanderen	-	-	-	16	4 220	2 531
Waals Gewest	-	-	-	13	3 422	2 053
Provincie Waals Brabant	-	-	-	-	-	-
Provincie Henegouwen	-	-	-	-	-	-
Provincie Luik	-	-	-	13	3 422	2 053
Provincie Luxemburg	-	-	-	-	-	-
Provincie Namen	*	*	*	*	*	*

(*) Vertrouwelijk.

IV.- GESLACHTE DIEREN - ONDERWORPEN AAN DE KEURING EN GESCHIKT VERKLAARD VOOR HET VERBRUIK
3. SLACHTINGEN IN DE PARTICULIERE SLACHTHUIZEN (vervolg) - AANTAL EN GEWICHT VAN DE GESLACHTE DIEREN (kg)

PERIODEN EN PROVINCIES	Andere paarden			Totaal van al de dieren		
	Aantal	Levend gewicht	Geslacht gewicht	Aantal	Levend gewicht	Geslacht gewicht
1997	12 456	6 133 150	3 679 900	9 899 601	1 374 783 296	1 041 254 471
1998	12 686	6 215 482	3 729 291	9 689 328	1 339 061 025	1 018 234 304
1999	13 054	6 594 264	3 956 562	8 741 695	1 219 152 076	927 166 826
1ste kwartaal 2000						
BELGIE	4 124	2 057 932	1 234 760	2 267 003	319 693 053	243 328 217
Brussels Hoofdst. Gewest	676	337 454	202 473	59 844	11 185 018	7 907 186
Vlaams Gewest	3 291	1 642 113	985 266	2 043 693	283 846 803	216 852 253
Provincie Antwerpen	25	12 503	7 502	393 542	59 809 442	44 155 387
Provincie Limburg	*	*	*	*	*	*
Provincie Oost-Vlaanderen	185	92 341	55 404	346 055	49 897 901	37 958 817
Provincie Vlaams Brabant	6	3 006	1 803	13 521	1 460 637	1 027 488
Provincie West-Vlaanderen	3 071	1 532 251	919 350	1 284 782	170 332 537	132 243 577
Waals Gewest	157	78 365	47 021	163 466	24 661 232	18 568 778
Provincie Waals Brabant	-	-	-	-	-	-
Provincie Henegouwen	144	71 874	43 126	2 407	1 025 661	658 727
Provincie Luik	12	5 994	3 597	159 145	22 542 218	17 225 362
Provincie Luxemburg	-	-	-	423	119 217	80 212
Provincie Namen	*	*	*	*	*	*

(*) Vertrouwelijk.

IV.- GESLACHTE DIEREN - ONDERWORPEN AAN DE KEURING EN GESCHIKT VERKLAARD VOOR HET VERBRUIK
4. SLACHTINGEN IN DE PRIVATE SLACHTERIJEN - AANTAL EN GEWICHT VAN DE GESLACHTE DIEREN (kg)

PERIODEN EN PROVINCIES	Ossen			Stieren		
	Aantal	Levend gewicht	Geslacht gewicht	Aantal	Levend gewicht	Geslacht gewicht
1997	326	195 195	121 019	922	605 718	381 600
1998	254	156 156	96 820	744	501 540	315 965
1999	240	152 636	94 634	705	483 937	309 728
1ste kwartaal 2000						
BELGIE	57	37 920	23 511	185	130 551	83 549
Brussels Hoofdst. Gewest	-	-	-	-	-	-
Vlaams Gewest	6	4 005	2 484	54	37 954	24 290
Provincie Antwerpen	-	-	-	-	-	-
Provincie Limburg	-	-	-	9	6 292	4 027
Provincie Oost-Vlaanderen	6	4 005	2 484	9	6 349	4 063
Provincie Vlaams Brabant	-	-	-	11	7 714	4 937
Provincie West-Vlaanderen	-	-	-	25	17 599	11 263
Waals Gewest	51	33 915	21 027	131	92 597	59 259
Provincie Waals Brabant	-	-	-	6	4 224	2 702
Provincie Henegouwen	36	23 910	14 824	99	69 932	44 755
Provincie Luik	-	-	-	-	-	-
Provincie Luxemburg	14	9 352	5 798	21	14 887	9 528
Provincie Namen	1	653	405	5	3 554	2 274

IV.- GESLACHTE DIEREN - ONDERWORPEN AAN DE KEURING EN GESCHIKT VERKLAARD VOOR HET VERBRUIK
4. SLACHTINGEN IN DE PRIVATE SLACHTERIJEN (vervolg) - AANTAL EN GEWICHT VAN DE GESLACHTE DIEREN (kg)

PERIODEN EN PROVINCIES	Koeien			Vaarzen		
	Aantal	Levend gewicht	Geslacht gewicht	Aantal	Levend gewicht	Geslacht gewicht
1997	1 049	674 030	404 424	1 333	796 115	501 550
1998	1 059	687 233	412 342	1 005	623 486	392 810
1999	831	554 249	338 092	914	582 952	367 272
1ste kwartaal 2000						
BELGIE	246	161 376	98 439	254	160 776	101 289
Brussels Hoofdst. Gewest	-	-	-	-	-	-
Vlaams Gewest	138	91 014	55 517	210	132 908	83 731
Provincie Antwerpen	2	1 335	814	-	-	-
Provincie Limburg	7	4 677	2 853	10	6 358	4 005
Provincie Oost-Vlaanderen	50	32 994	20 125	49	31 013	19 538
Provincie Vlaams Brabant	49	32 322	19 717	8	5 058	3 186
Provincie West-Vlaanderen	30	19 686	12 008	143	90 479	57 002
Waals Gewest	108	70 362	42 922	44	27 868	17 558
Provincie Waals Brabant	-	-	-	4	2 522	1 589
Provincie Henegouwen	76	49 392	30 130	39	24 715	15 571
Provincie Luik	-	-	-	-	-	-
Provincie Luxemburg	10	6 582	4 015	-	-	-
Provincie Namen	22	14 388	8 777	1	631	398

IV.- GESLACHTE DIEREN - ONDERWORPEN AAN DE KEURING EN GESCHIKT VERKLAARD VOOR HET VERBRUIK
4. SLACHTINGEN IN DE PRIVATE SLACHTERIJEN (vervolg) - AANTAL EN GEWICHT VAN DE GESLACHTE DIEREN (kg)

PERIODEN EN PROVINCIES	Kalveren			Totaal van de runderen		
	Aantal	Levend gewicht	Geslacht gewicht	Aantal	Levend gewicht	Geslacht gewicht
1997	348	84 529	52 408	3 978	2 355 587	1 461 001
1998	272	66 124	40 989	3 334	2 034 539	1 258 926
1999	218	56 810	35 214	2 908	1 830 584	1 144 940
1ste kwartaal 2000						
BELGIE	38	9 728	6 033	780	500 351	312 821
Brussels Hoofdst. Gewest	-	-	-	-	-	-
Vlaams Gewest	14	3 584	2 223	422	269 465	168 245
Provincie Antwerpen	-	-	-	2	1 335	814
Provincie Limburg	1	256	159	27	17 583	11 044
Provincie Oost-Vlaanderen	-	-	-	114	74 361	46 210
Provincie Vlaams Brabant	1	256	159	69	45 350	27 999
Provincie West-Vlaanderen	12	3 072	1 905	210	130 836	82 178
Waals Gewest	24	6 144	3 810	358	230 886	144 576
Provincie Waals Brabant	1	256	159	11	7 002	4 450
Provincie Henegouwen	8	2 048	1 270	258	169 997	106 550
Provincie Luik	-	-	-	-	-	-
Provincie Luxemburg	15	3 840	2 381	60	34 661	21 722
Provincie Namen	-	-	-	29	19 226	11 854

IV.- GESLACHTE DIEREN - ONDERWORPEN AAN DE KEURING EN GESCHIKT VERKLAARD VOOR HET VERBRUIK
4. SLACHTINGEN IN DE PRIVATE SLACHTERIJEN (vervolg) - AANTAL EN GEWICHT VAN DE GESLACHTE DIEREN (kg)

PERIODEN EN PROVINCIES	Varkens			Schapen en lammeren		
	Aantal	Levend gewicht	Geslacht gewicht	Aantal	Levend gewicht	Geslacht gewicht
1997	8 199	947 391	757 921	669	29 709	13 375
1998	7 481	872 273	697 816	655	28 486	12 826
1999	6 715	785 630	628 510	636	26 930	13 470
1ste kwartaal 2000						
BELGIE	1 146	135 786	108 630	401	17 422	8 714
Brussels Hoofdst. Gewest	-	-	-	-	-	-
Vlaams Gewest	678	80 309	64 250	75	3 168	1 585
Provincie Antwerpen	-	-	-	-	-	-
Provincie Limburg	14	1 650	1 320	-	-	-
Provincie Oost-Vlaanderen	335	39 689	31 752	59	2 548	1 275
Provincie Vlaams Brabant	87	10 321	8 258	-	-	-
Provincie West-Vlaanderen	242	28 649	22 920	16	620	310
Waals Gewest	468	55 477	44 380	326	14 254	7 129
Provincie Waals Brabant	1	116	93	13	572	286
Provincie Henegouwen	397	47 063	37 649	312	13 641	6 822
Provincie Luik	-	-	-	-	-	-
Provincie Luxemburg	67	7 935	6 348	1	41	21
Provincie Namen	3	363	290	-	-	-

IV.- GESLACHTE DIEREN - ONDERWORPEN AAN DE KEURING EN GESCHIKT VERKLAARD VOOR HET VERBRUIK
4. SLACHTINGEN IN DE PRIVATE SLACHTERIJEN (vervolg) - AANTAL EN GEWICHT VAN DE GESLACHTE DIEREN (kg)

PERIODEN EN PROVINCIES	Geiten en geitjes			Veulens		
	Aantal	Levend gewicht	Geslacht gewicht	Aantal	Levend gewicht	Geslacht gewicht
1997	-	-	-	5	1 297	778
1998	5	230	99	8	2 245	1 346
1999	5	230	115	5	1 357	814
1ste kwartaal 2000						
BELGIE	2	75	38	1	272	163
Brussels Hoofdst. Gewest	-	-	-	-	-	-
Vlaams Gewest	-	-	-	-	-	-
Provincie Antwerpen	-	-	-	-	-	-
Provincie Limburg	-	-	-	-	-	-
Provincie Oost-Vlaanderen	-	-	-	-	-	-
Provincie Vlaams Brabant	-	-	-	-	-	-
Provincie West-Vlaanderen	-	-	-	-	-	-
Waals Gewest	2	75	38	1	272	163
Provincie Waals Brabant	-	-	-	-	-	-
Provincie Henegouwen	2	75	38	1	272	163
Provincie Luik	-	-	-	-	-	-
Provincie Luxemburg	-	-	-	-	-	-
Provincie Namen	-	-	-	-	-	-

IV.- GESLACHTE DIEREN - ONDERWORPEN AAN DE KEURING EN GESCHIKT VERKLAARD VOOR HET VERBRUIK
4. SLACHTINGEN IN DE PRIVATE SLACHTERIJEN (vervolg) - AANTAL EN GEWICHT VAN DE GESLACHTE DIEREN (kg)

PERIODEN EN PROVINCIES	Andere paarden			Totaal van al de dieren		
	Aantal	Levend gewicht	Geslacht gewicht	Aantal	Levend gewicht	Geslacht gewicht
1997	7	3 462	2 078	12 858	3 337 446	2 235 153
1998	6	2 931	1 758	11 489	2 940 704	1 972 771
1999	8	4 071	2 441	10 277	2 648 802	1 790 290
1ste kwartaal 2000						
BELGIE	1	497	298	2 331	654 403	430 664
Brussels Hoofdst. Gewest	-	-	-	-	-	-
Vlaams Gewest	1	497	298	1 176	353 439	234 378
Provincie Antwerpen	-	-	-	2	1 335	814
Provincie Limburg	-	-	-	41	19 233	12 364
Provincie Oost-Vlaanderen	-	-	-	508	116 598	79 237
Provincie Vlaams Brabant	1	497	298	157	56 168	36 555
Provincie West-Vlaanderen	-	-	-	468	160 105	105 408
Waals Gewest	-	-	-	1 155	300 964	196 286
Provincie Waals Brabant	-	-	-	25	7 690	4 829
Provincie Henegouwen	-	-	-	970	231 048	151 222
Provincie Luik	-	-	-	-	-	-
Provincie Luxemburg	-	-	-	128	42 637	28 091
Provincie Namen	-	-	-	32	19 589	12 144

IV.- GESLACHTE DIEREN - ONDERWORPEN AAN DE KEURING EN GESCHIKT VERKLAARD VOOR HET VERBRUIK
5. NOODSLACHTINGEN - AANTAL EN GEWICHT VAN DE GESLACHTE DIEREN (kg)

PERIODEN EN PROVINCIES	Ossen			Stieren		
	Aantal	Levend gewicht	Geslacht gewicht	Aantal	Levend gewicht	Geslacht gewicht
1997	111	66 599	41 292	1 095	718 777	452 834
1998	83	51 016	31 628	737	499 918	314 941
1999	38	24 126	14 958	451	311 792	199 547
1ste kwartaal 2000						
BELGIE	2	1 291	801	128	90 063	57 638
Brussels Hoofdst. Gewest	-	-	-	-	-	-
Vlaams Gewest	-	-	-	88	61 866	39 593
Provincie Antwerpen	-	-	-	2	1 404	899
Provincie Limburg	-	-	-	6	4 275	2 735
Provincie Oost-Vlaanderen	-	-	-	27	18 931	12 115
Provincie Vlaams Brabant	-	-	-	-	-	-
Provincie West-Vlaanderen	-	-	-	53	37 256	23 844
Waals Gewest	2	1 291	801	40	28 197	18 045
Provincie Waals Brabant	-	-	-	-	-	-
Provincie Henegouwen	2	1 291	801	21	14 765	9 449
Provincie Luik	-	-	-	9	6 343	4 060
Provincie Luxemburg	-	-	-	2	1 423	910
Provincie Namen	-	-	-	8	5 666	3 626

IV.- GESLACHTE DIEREN - ONDERWORPEN AAN DE KEURING EN GESCHIKT VERKLAARD VOOR HET VERBRUIK
5. NOODSLACHTINGEN (vervolg) - AANTAL EN GEWICHT VAN DE GESLACHTE DIEREN (kg)

PERIODEN EN PROVINCIES	Koeien			Vaarzen		
	Aantal	Levend gewicht	Geslacht gewicht	Aantal	Levend gewicht	Geslacht gewicht
1997	2 217	1 422 011	853 206	463	276 285	174 052
1998	1 384	907 364	544 415	312	194 246	122 381
1999	728	486 741	296 913	160	101 907	64 201
1ste kwartaal 2000						
BELGIE	334	219 792	134 071	36	22 816	14 374
Brussels Hoofdst. Gewest	4	2 667	1 627	-	-	-
Vlaams Gewest	275	180 879	110 336	24	15 204	9 578
Provincie Antwerpen	46	30 375	18 529	-	-	-
Provincie Limburg	6	3 951	2 410	-	-	-
Provincie Oost-Vlaanderen	46	30 333	18 504	3	1 899	1 196
Provincie Vlaams Brabant	-	-	-	-	-	-
Provincie West-Vlaanderen	177	116 220	70 893	21	13 305	8 382
Waals Gewest	55	36 246	22 108	12	7 612	4 796
Provincie Waals Brabant	-	-	-	-	-	-
Provincie Henegouwen	19	12 591	7 680	9	5 713	3 600
Provincie Luik	14	9 228	5 629	1	645	406
Provincie Luxemburg	4	2 568	1 566	-	-	-
Provincie Namen	18	11 859	7 233	2	1 254	790

IV.- GESLACHTE DIEREN - ONDERWORPEN AAN DE KEURING EN GESCHIKT VERKLAARD VOOR HET VERBRUIK
5. NOODSLACHTINGEN (vervolg) - AANTAL EN GEWICHT VAN DE GESLACHTE DIEREN (kg)

PERIODEN EN PROVINCIES	Kalveren			Totaal van de runderen		
	Aantal	Levend gewicht	Geslacht gewicht	Aantal	Levend gewicht	Geslacht gewicht
1997	848	206 593	128 088	4 734	2 690 265	1 649 472
1998	313	75 282	46 665	2 829	1 727 826	1 060 030
1999	399	104 411	64 729	1 776	1 028 977	640 348
1ste kwartaal 2000						
BELGIE	54	13 824	8 571	554	347 786	215 455
Brussels Hoofdst. Gewest	-	-	-	4	2 667	1 627
Vlaams Gewest	49	12 544	7 776	436	270 493	167 283
Provincie Antwerpen	39	9 984	6 190	87	41 763	25 618
Provincie Limburg	2	512	317	14	8 738	5 462
Provincie Oost-Vlaanderen	3	768	476	79	51 931	32 291
Provincie Vlaams Brabant	-	-	-	-	-	-
Provincie West-Vlaanderen	5	1 280	793	256	168 061	103 912
Waals Gewest	5	1 280	795	114	74 626	46 545
Provincie Waals Brabant	-	-	-	-	-	-
Provincie Henegouwen	2	512	318	53	34 872	21 848
Provincie Luik	-	-	-	24	16 216	10 095
Provincie Luxemburg	1	256	159	7	4 247	2 635
Provincie Namen	2	512	318	30	19 291	11 967

IV.- GESLACHTE DIEREN - ONDERWORPEN AAN DE KEURING EN GESCHIKT VERKLAARD VOOR HET VERBRUIK
5. NOODSLACHTINGEN (vervolg) - AANTAL EN GEWICHT VAN DE GESLACHTE DIEREN (kg)

PERIODEN EN PROVINCIES	Varkens			Schapen en lammeren		
	Aantal	Levend gewicht	Geslacht gewicht	Aantal	Levend gewicht	Geslacht gewicht
1997	1 282	148 175	118 539	2	88	40
1998	87	10 131	8 104	-	-	-
1999	73	8 689	6 951	2	88	44
1ste kwartaal 2000						
BELGIE	110	12 760	10 208	-	-	-
Brussels Hoofdst. Gewest	-	-	-	-	-	-
Vlaams Gewest	110	12 760	10 208	-	-	-
Provincie Antwerpen	-	-	-	-	-	-
Provincie Limburg	-	-	-	-	-	-
Provincie Oost-Vlaanderen	-	-	-	-	-	-
Provincie Vlaams Brabant	-	-	-	-	-	-
Provincie West-Vlaanderen	110	12 760	10 208	-	-	-
Waals Gewest	-	-	-	-	-	-
Provincie Waals Brabant	-	-	-	-	-	-
Provincie Henegouwen	-	-	-	-	-	-
Provincie Luik	-	-	-	-	-	-
Provincie Luxemburg	-	-	-	-	-	-
Provincie Namen	-	-	-	-	-	-

IV.- GESLACHTE DIEREN - ONDERWORPEN AAN DE KEURING EN GESCHIKT VERKLAARD VOOR HET VERBRUIK
5. NOODSLACHTINGEN (vervolg) - AANTAL EN GEWICHT VAN DE GESLACHTE DIEREN (kg)

PERIODEN EN PROVINCIES	Geiten en geitjes			Veulens		
	Aantal	Levend gewicht	Geslacht gewicht	Aantal	Levend gewicht	Geslacht gewicht
1997	-	-	-	4	1 156	693
1998	1	52	22	14	4 019	2 412
1999	-	-	-	1	262	157
1ste kwartaal 2000						
BELGIE	-	-	-	-	-	-
Brussels Hoofdst. Gewest	-	-	-	-	-	-
Vlaams Gewest	-	-	-	-	-	-
Provincie Antwerpen	-	-	-	-	-	-
Provincie Limburg	-	-	-	-	-	-
Provincie Oost-Vlaanderen	-	-	-	-	-	-
Provincie Vlaams Brabant	-	-	-	-	-	-
Provincie West-Vlaanderen	-	-	-	-	-	-
Waals Gewest	-	-	-	-	-	-
Provincie Waals Brabant	-	-	-	-	-	-
Provincie Henegouwen	-	-	-	-	-	-
Provincie Luik	-	-	-	-	-	-
Provincie Luxemburg	-	-	-	-	-	-
Provincie Namen	-	-	-	-	-	-

IV.- GESLACHTE DIEREN - ONDERWORPEN AAN DE KEURING EN GESCHIKT VERKLAARD VOOR HET VERBRUIK
5. NOODSLACHTINGEN (vervolg) - AANTAL EN GEWICHT VAN DE GESLACHTE DIEREN (kg)

PERIODEN EN PROVINCIES	Andere paarden			Totaal van al de dieren		
	Aantal	Levend gewicht	Geslacht gewicht	Aantal	Levend gewicht	Geslacht gewicht
1997	153	75 252	45 152	6 175	2 914 936	1 813 896
1998	85	41 421	24 851	3 016	1 783 449	1 095 419
1999	47	23 835	14 302	1 899	1 061 851	661 802
1ste kwartaal 2000						
BELGIE	6	2 988	1 792	670	363 534	227 455
Brussels Hoofdst. Gewest	-	-	-	4	2 667	1 627
Vlaams Gewest	6	2 988	1 792	552	286 241	179 283
Provincie Antwerpen	1	497	298	88	42 260	25 916
Provincie Limburg	-	-	-	14	8 738	5 462
Provincie Oost-Vlaanderen	2	1 000	600	81	52 931	32 891
Provincie Vlaams Brabant	-	-	-	-	-	-
Provincie West-Vlaanderen	3	1 491	894	369	182 312	115 014
Waals Gewest	-	-	-	114	74 626	46 545
Provincie Waals Brabant	-	-	-	-	-	-
Provincie Henegouwen	-	-	-	53	34 872	21 848
Provincie Luik	-	-	-	24	16 216	10 095
Provincie Luxemburg	-	-	-	7	4 247	2 635
Provincie Namen	-	-	-	30	19 291	11 967

IV.- GESLACHTE DIEREN - ONDERWORPEN AAN DE KEURING EN ONGESCHIKT VERKLAARD VOOR HET VERBRUIK
6. AFGEKEURDE DIEREN - AANTAL EN GEWICHT VAN DE GESLACHTE DIEREN (kg)

PERIODEN EN PROVINCIES	Ossen			Stieren		
	Aantal	Levend gewicht	Geslacht gewicht	Aantal	Levend gewicht	Geslacht gewicht
1997	83	50 019	31 015	762	500 332	315 206
1998	68	42 191	26 162	519	352 210	221 885
1999	29	18 469	11 450	406	279 914	179 153
1ste kwartaal 2000						
BELGIE	2	1 357	841	100	70 200	44 926
Brussels Hoofdst. Gewest	-	-	-	1	689	441
Vlaams Gewest	-	-	-	36	25 114	16 073
Provincie Antwerpen	-	-	-	2	1 391	890
Provincie Limburg	-	-	-	1	702	449
Provincie Oost-Vlaanderen	-	-	-	9	6 349	4 063
Provincie Vlaams Brabant	-	-	-	7	4 823	3 087
Provincie West-Vlaanderen	-	-	-	17	11 849	7 584
Waals Gewest	2	1 357	841	63	44 397	28 412
Provincie Waals Brabant	-	-	-	-	-	-
Provincie Henegouwen	2	1 357	841	12	8 436	5 398
Provincie Luik	-	-	-	41	28 859	18 470
Provincie Luxemburg	-	-	-	-	-	-
Provincie Namen	-	-	-	10	7 102	4 544

IV.- GESLACHTE DIEREN - ONDERWORPEN AAN DE KEURING EN ONGESCHIKT VERKLAARD VOOR HET VERBRUIK
6. AFGEKEURDE DIEREN (vervolg) - AANTAL EN GEWICHT VAN DE GESLACHTE DIEREN (kg)

PERIODEN EN PROVINCIES	Koeien			Vaarzen		
	Aantal	Levend gewicht	Geslacht gewicht	Aantal	Levend gewicht	Geslacht gewicht
1997	2 466	1 582 573	949 550	289	172 577	108 715
1998	1 862	1 219 314	731 592	191	119 387	75 224
1999	1 330	891 610	543 891	148	93 566	58 950
1ste kwartaal 2000						
BELGIE	458	301 269	183 772	27	17 147	10 802
Brussels Hoofdst. Gewest	7	4 644	2 833	-	-	-
Vlaams Gewest	276	181 407	110 656	12	7 652	4 821
Provincie Antwerpen	108	70 941	43 273	-	-	-
Provincie Limburg	6	3 927	2 395	-	-	-
Provincie Oost-Vlaanderen	18	11 814	7 206	1	645	406
Provincie Vlaams Brabant	1	666	406	-	-	-
Provincie West-Vlaanderen	143	94 059	57 376	11	7 007	4 415
Waals Gewest	175	115 218	70 283	15	9 495	5 981
Provincie Waals Brabant	-	-	-	-	-	-
Provincie Henegouwen	11	7 242	4 418	5	3 123	1 967
Provincie Luik	146	96 087	58 613	7	4 473	2 818
Provincie Luxemburg	-	-	-	-	-	-
Provincie Namen	18	11 889	7 252	3	1 899	1 196

IV.- GESLACHTE DIEREN - ONDERWORPEN AAN DE KEURING EN ONGESCHIKT VERKLAARD VOOR HET VERBRUIK
6. AFGEKEURDE DIEREN (vervolg) - AANTAL EN GEWICHT VAN DE GESLACHTE DIEREN (kg)

PERIODEN EN PROVINCIES	Kalveren			Totaal van de runderen		
	Aantal	Levend gewicht	Geslacht gewicht	Aantal	Levend gewicht	Geslacht gewicht
1997	1 273	309 684	192 011	4 873	2 615 185	1 596 497
1998	976	234 778	145 551	3 616	1 967 880	1 200 414
1999	638	166 222	103 039	2 551	1 449 781	896 483
1ste kwartaal 2000						
BELGIE	171	43 776	27 141	758	433 749	267 482
Brussels Hoofdst. Gewest	-	-	-	8	5 333	3 274
Vlaams Gewest	148	37 888	23 490	472	252 061	155 040
Provincie Antwerpen	129	33 024	20 475	239	105 356	64 638
Provincie Limburg	10	2 560	1 587	17	7 189	4 431
Provincie Oost-Vlaanderen	1	256	159	29	19 064	11 834
Provincie Vlaams Brabant	-	-	-	8	5 489	3 493
Provincie West-Vlaanderen	8	2 048	1 269	179	114 963	70 644
Waals Gewest	23	5 888	3 651	278	176 355	109 168
Provincie Waals Brabant	-	-	-	-	-	-
Provincie Henegouwen	5	1 280	794	35	21 438	13 418
Provincie Luik	17	4 352	2 698	211	133 771	82 599
Provincie Luxemburg	-	-	-	-	-	-
Provincie Namen	1	256	159	32	21 146	13 151

IV.- GESLACHTE DIEREN - ONDERWORPEN AAN DE KEURING EN ONGESCHIKT VERKLAARD VOOR HET VERBRUIK
6. AFGEKEURDE DIEREN (vervolg) - AANTAL EN GEWICHT VAN DE GESLACHTE DIEREN (kg)

PERIODEN EN PROVINCIES	Varkens			Schapen en lammeren		
	Aantal	Levend gewicht	Geslacht gewicht	Aantal	Levend gewicht	Geslacht gewicht
1997	17 715	2 047 561	1 638 041	77	3 411	1 537
1998	22 810	2 664 216	2 131 375	112	4 877	2 197
1999	27 282	3 188 133	2 550 509	142	6 210	3 107
1ste kwartaal 2000						
BELGIE	6 788	803 254	642 601	81	3 358	1 684
Brussels Hoofdst. Gewest	21	2 494	1 996	1	41	21
Vlaams Gewest	5 809	687 490	549 989	77	3 188	1 598
Provincie Antwerpen	1 485	175 516	140 412	74	3 063	1 534
Provincie Limburg	450	53 257	42 606	-	-	-
Provincie Oost-Vlaanderen	1 273	150 675	120 539	1	41	21
Provincie Vlaams Brabant	18	2 133	1 707	1	41	21
Provincie West-Vlaanderen	2 583	305 909	244 725	1	43	22
Waals Gewest	958	113 270	90 616	3	129	65
Provincie Waals Brabant	-	-	-	-	-	-
Provincie Henegouwen	236	27 958	22 367	2	86	43
Provincie Luik	721	85 196	68 156	1	43	22
Provincie Luxemburg	-	-	-	-	-	-
Provincie Namen	1	116	93	-	-	-

IV.- GESLACHTE DIEREN - ONDERWORPEN AAN DE KEURING EN ONGESCHIKT VERKLAARD VOOR HET VERBRUIK
6. AFGEKEURDE DIEREN (vervolg) - AANTAL EN GEWICHT VAN DE GESLACHTE DIEREN (kg)

PERIODEN EN PROVINCIES	Geiten en geitjes			Veulens		
	Aantal	Levend gewicht	Geslacht gewicht	Aantal	Levend gewicht	Geslacht gewicht
1997	2	87	38	11	3 353	2 011
1998	-	-	-	7	1 947	1 169
1999	3	138	69	8	2 251	1 351
1ste kwartaal 2000						
BELGIE	-	-	-	-	-	-
Brussels Hoofdst. Gewest	-	-	-	-	-	-
Vlaams Gewest	-	-	-	-	-	-
Provincie Antwerpen	-	-	-	-	-	-
Provincie Limburg	-	-	-	-	-	-
Provincie Oost-Vlaanderen	-	-	-	-	-	-
Provincie Vlaams Brabant	-	-	-	-	-	-
Provincie West-Vlaanderen	-	-	-	-	-	-
Waals Gewest	-	-	-	-	-	-
Provincie Waals Brabant	-	-	-	-	-	-
Provincie Henegouwen	-	-	-	-	-	-
Provincie Luik	-	-	-	-	-	-
Provincie Luxemburg	-	-	-	-	-	-
Provincie Namen	-	-	-	-	-	-

IV.- GESLACHTE DIEREN - ONDERWORPEN AAN DE KEURING EN ONGESCHIKT VERKLAARD VOOR HET VERBRUIK
6. AFGEKEURDE DIEREN (vervolg) - AANTAL EN GEWICHT VAN DE GESLACHTE DIEREN (kg)

PERIODEN EN PROVINCIES	Andere paarden			Totaal van al de dieren		
	Aantal	Levend gewicht	Geslacht gewicht	Aantal	Levend gewicht	Geslacht gewicht
1997	109	53 647	32 196	22 787	4 723 244	3 270 320
1998	64	31 248	18 748	26 609	4 670 168	3 353 903
1999	47	23 812	14 286	30 033	4 670 325	3 465 805
1ste kwartaal 2000						
BELGIE	17	8 491	5 094	7 644	1 248 852	916 861
Brussels Hoofdst. Gewest	3	1 491	894	33	9 359	6 185
Vlaams Gewest	9	4 497	2 698	6 367	947 236	709 325
Provincie Antwerpen	2	994	596	1 800	284 929	207 180
Provincie Limburg	-	-	-	467	60 446	47 037
Provincie Oost-Vlaanderen	2	994	596	1 305	170 774	132 990
Provincie Vlaams Brabant	-	-	-	27	7 663	5 221
Provincie West-Vlaanderen	5	2 509	1 506	2 768	423 424	316 897
Waals Gewest	5	2 503	1 502	1 244	292 257	201 351
Provincie Waals Brabant	-	-	-	-	-	-
Provincie Henegouwen	2	1 000	600	275	50 482	36 428
Provincie Luik	3	1 503	902	936	220 513	151 679
Provincie Luxemburg	-	-	-	-	-	-
Provincie Namen	-	-	-	33	21 262	13 244

OVERIGE

I.- KLIMAATKUNDE (1)

1.- HOEVEELHEID NEERSLAG PER PROVINCIE, VOOR HET BRUSSELS-HOOFDSTEDELIJK GEWEST EN VOOR BELGIE (in mm hoogte)

Perioden	België	Brussels Hfdst. Gew.	Antwerpen	Limburg	Oost-Vlaanderen	Vlaams Brabant	West-Vlaanderen	Waals Brabant	Henegouwen	Luik	Luxemburg	Namen
1999												
JANUARI	110.1	123.9	94.1	104.9	103.0	95.0	89.5	120.8	115.4	117.4	151.3	98.1
FEBRUARI	93.8	76.3	91.9	99.4	61.4	86.6	49.7	94.6	76.4	147.4	123.9	91.5
MAART	79.7	71.9	70.6	68.0	71.5	52.1	55.2	68.6	83.7	92.3	118.9	77.2
APRIL	71.4	71.0	65.6	59.8	74.0	52.0	67.1	65.7	67.8	81.8	93.9	65.1
MEI	49.6	40.0	53.8	48.6	60.9	58.9	58.0	49.3	56.4	49.4	39.8	41.4
JUNI	90.3	83.1	73.8	80.2	90.5	73.9	82.8	84.2	91.1	86.0	117.7	96.6
JULI	50.0	34.5	49.9	61.1	44.4	46.3	20.7	43.0	44.2	56.0	71.2	52.5
AUGUSTUS	87.8	91.2	96.8	71.9	109.2	90.0	134.1	65.8	72.0	72.1	99.3	69.8
SEPTEMBER	73.9	42.5	43.5	58.8	51.4	50.4	100.8	32.7	60.2	89.2	119.6	77.4
OKTOBER	64.0	47.0	48.8	37.0	75.9	31.5	98.9	43.2	52.4	71.0	94.2	52.7
NOVEMBER	50.8	32.7	50.3	42.3	47.0	48.4	42.4	37.3	45.4	73.4	60.3	47.6
DECEMBER	188.0	171.9	161.8	145.7	195.5	134.0	169.0	154.5	187.3	187.6	276.6	183.6
2000												
JANUARI	60.1	45.7	42.1	50.9	49.0	50.5	33.1	46.6	63.2	93.7	76.2	53.2
FEBRUARI	99.4	81.9	89.8	92.6	89.2	69.3	75.7	96.4	82.9	120.1	140.4	89.6
MAART	71.6	56.8	60.5	50.3	55.3	40.3	38.8	44.1	59.4	106.3	104.9	74.7
APRIL	-	-	-	-	-	-	-	-	-	-	-	-
MEI	-	-	-	-	-	-	-	-	-	-	-	-
JUNI	-	-	-	-	-	-	-	-	-	-	-	-
JULI	-	-	-	-	-	-	-	-	-	-	-	-
AUGUSTUS	-	-	-	-	-	-	-	-	-	-	-	-
SEPTEMBER	-	-	-	-	-	-	-	-	-	-	-	-
OKTOBER	-	-	-	-	-	-	-	-	-	-	-	-
NOVEMBER	-	-	-	-	-	-	-	-	-	-	-	-
DECEMBER	-	-	-	-	-	-	-	-	-	-	-	-

2.- HOEVEELHEID NEERSLAG PER PROVINCIE, VOOR HET BRUSSELS-HOOFDSTEDELIJK GEWEST EN VOOR BELGIE UITGEDRUKT IN % t.o.v. DE NORMALE HOEVEELHEID

Perioden	België	Brussels Hfdst. Gew.	Antwerpen	Limburg	Oost-Vlaanderen	Vlaams Brabant	West-Vlaanderen	Waals Brabant	Henegouwen	Luik	Luxemburg	Namen
1999												
JANUARI	152.3	202.5	160.9	164.7	175.5	155.2	162.7	197.4	179.8	130.7	146.5	142.6
FEBRUARI	161.7	152.6	199.8	194.9	130.6	173.2	115.6	189.2	146.4	201.9	151.1	163.4
MAART	139.3	139.1	154.5	134.7	150.5	100.8	124.9	132.7	157.9	132.2	155.0	136.4
APRIL	127.7	136.5	138.1	116.6	153.2	100.0	151.5	126.3	128.4	123.9	135.5	115.0
MEI	76.2	66.9	90.0	76.2	105.4	98.5	115.3	82.4	91.9	63.9	52.4	63.0
JUNI	126.3	131.9	107.7	109.4	139.7	117.3	153.9	133.7	135.2	98.7	145.8	135.9
JULI	63.1	50.1	64.4	74.7	59.8	67.3	33.7	62.5	59.1	57.7	81.3	68.3
AUGUSTUS	111.1	128.8	126.0	90.7	141.3	127.1	200.7	92.9	95.5	76.5	114.7	93.1
SEPTEMBER	99.2	60.9	61.7	84.8	69.0	72.2	145.5	46.8	84.8	105.6	141.9	111.2
OKTOBER	83.6	64.0	70.0	55.4	101.5	42.9	134.6	58.8	72.4	84.5	101.7	73.9
NOVEMBER	65.6	47.9	77.4	63.3	70.9	70.9	66.5	54.6	65.0	80.0	56.0	65.2
DECEMBER	242.9	251.7	248.9	218.1	294.9	196.2	264.9	226.2	268.3	204.4	256.8	251.5
2000												
JANUARI	83.1	74.7	72.0	79.9	83.5	82.5	60.2	76.1	98.4	104.3	73.8	77.3
FEBRUARI	171.4	163.8	195.2	181.6	189.8	138.6	176.0	192.8	158.8	164.5	171.2	160.0
MAART	125.2	110.0	132.4	99.6	116.4	77.9	87.8	85.3	112.1	152.3	136.8	132.0
APRIL	-	-	-	-	-	-	-	-	-	-	-	-
MEI	-	-	-	-	-	-	-	-	-	-	-	-
JUNI	-	-	-	-	-	-	-	-	-	-	-	-
JULI	-	-	-	-	-	-	-	-	-	-	-	-
AUGUSTUS	-	-	-	-	-	-	-	-	-	-	-	-
SEPTEMBER	-	-	-	-	-	-	-	-	-	-	-	-
OKTOBER	-	-	-	-	-	-	-	-	-	-	-	-
NOVEMBER	-	-	-	-	-	-	-	-	-	-	-	-
DECEMBER	-	-	-	-	-	-	-	-	-	-	-	-

(1) Bron: Koninklijk Meteorologisch Instituut van België.

I.- KLIMAATKUNDE (vervolg)

3.- KLIMATOLOGISCHE WAARNEMINGEN TE UKKEL (H = 100 m)

Perioden	Gemiddelde temperatuur			Gemiddelde uitersten van de temperatuur				Absolute uitersten van de temperatuur				
				Maximum		Minimum		Maximum		Minimum		
	waar-genomen	normale	temperatuur verschillen	waar-genomen	normale	waar-genomen	normale	waar-genomen	normale	waar-genomen	normale	
1999												
JANUARI	5.4	2.6	2.8	7.7	5.1	3.2	-0.3	14.5	11.5	-5.2	-8.6	
FEBRUARI	3.1	3.5	-0.4	5.7	6.2	0	0.3	11.0	13.0	-7.3	-6.7	
MAART	7.9	5.5	2.4	11.3	9.0	4.0	2.2	18.6	17.2	-0.6	-4.2	
APRIL	10.1	9.0	1.1	14.2	13.1	6.4	5.0	20.3	21.6	0.7	-0.4	
MEI	15.0	12.7	2.3	19.3	17.2	10.3	8.3	29.5	25.4	6.1	2.2	
JUNI	15.6	15.5	0.1	19.9	20.2	11.1	11.3	25.5	28.0	6.3	5.6	
JULI	19.7	17.1	2.6	24.2	21.6	14.9	13.1	29.4	29.9	11.3	8.0	
AUGUSTUS	18.1	16.8	1.3	22.4	21.4	13.4	13.0	30.7	29.0	9.4	8.0	
SEPTEMBER	17.7	14.6	3.1	21.7	19.1	14.0	10.8	29.1	26.0	9.2	5.5	
OKTOBER	10.7	10.5	0.2	14.2	14.3	7.5	7.2	20.7	21.6	1.7	1.3	
NOVEMBER	6.2	6.1	0.1	8.6	8.9	3.3	3.5	17.1	15.9	-3.1	-2.9	
DECEMBER	4.2	3.3	0.9	6.5	5.5	2.8	0.8	11.5	11.9	-2.8	-6.7	
2000												
JANUARI	4.0	2.6	1.4	6.1	5.1	1.7	-0.3	10.4	11.5	-4.4	-8.6	
FEBRUARI	5.9	3.5	2.4	8.8	6.2	2.4	0.3	14.3	13.0	-0.8	-6.7	
MAART	7.1	5.5	1.6	10.3	9.0	3.6	2.2	16.2	17.2	-1.7	-4.2	
APRIL	-	-	-	-	-	-	-	-	-	-	-	
MEI	-	-	-	-	-	-	-	-	-	-	-	
JUNI	-	-	-	-	-	-	-	-	-	-	-	
JULI	-	-	-	-	-	-	-	-	-	-	-	
AUGUSTUS	-	-	-	-	-	-	-	-	-	-	-	
SEPTEMBER	-	-	-	-	-	-	-	-	-	-	-	
OKTOBER	-	-	-	-	-	-	-	-	-	-	-	
NOVEMBER	-	-	-	-	-	-	-	-	-	-	-	
DECEMBER	-	-	-	-	-	-	-	-	-	-	-	

Perioden	Neerslag			Gemiddelde windsnelheid km/u		Zonneschijn			Gemiddelde luchtdruk m/b		Gemiddelde betrekkelijke luchtvochtigheid	
	Hoogte van het water mm		% t.o.v. de normale			Duur (uren, minuten)		% t.o.v. de normale				
	waar-genomen	normale		waar-genomen	normale	waar-genomen	normale					
1999												
JANUARI	123.9	64.7	191.5	15	15	59.35	52	114.6	1014.5	1017.0	85	86
FEBRUARI	76.3	52.9	144.2	13	14	63.00	73	86.3	1017.4	1016.8	87	84
MAART	71.9	53.6	134.1	13	14	119.05	120	99.2	1011.7	1014.9	80	79
APRIL	71.0	53.1	133.7	12	13	142.15	158	90.0	1013.8	1014.2	80	77
MEI	40.0	61.6	64.9	10	12	213.10	199	107.1	1015.7	1015.5	73	76
JUNI	83.1	67.4	123.3	11	11	205.35	202	101.8	1017.9	1016.3	75	77
JULI	34.5	74.3	46.4	11	11	257.00	195	131.8	1017.1	1015.9	72	79
AUGUSTUS	91.2	74.4	122.6	10	11	177.00	188	94.1	1013.4	1015.7	75	79
SEPTEMBER	42.5	69.8	60.9	11	12	162.55	154	105.8	1011.1	1016.0	80	82
OKTOBER	47.0	70.8	66.4	13	12	120.05	113	106.3	1016.1	1015.3	86	86
NOVEMBER	32.7	68.3	47.9	13	13	65.15	58	112.5	1021.7	1014.4	88	87
DECEMBER	171.9	69.2	248.4	16	14	26.35	43	61.8	1010.6	1015.2	92	88
2000												
JANUARI	45.7	64.7	70.6	13	15	54.35	52	105.0	1025.1	1017.0	89	86
FEBRUARI	81.9	52.9	154.8	14	14	89.25	73	122.5	1020.3	1016.8	84	84
MAART	56.8	53.6	106.0	13	14	72.35	120	60.3	1020.7	1014.9	83	79
APRIL	-	-	-	-	-	-	-	-	-	-	-	-
MEI	-	-	-	-	-	-	-	-	-	-	-	-
JUNI	-	-	-	-	-	-	-	-	-	-	-	-
JULI	-	-	-	-	-	-	-	-	-	-	-	-
AUGUSTUS	-	-	-	-	-	-	-	-	-	-	-	-
SEPTEMBER	-	-	-	-	-	-	-	-	-	-	-	-
OKTOBER	-	-	-	-	-	-	-	-	-	-	-	-
NOVEMBER	-	-	-	-	-	-	-	-	-	-	-	-
DECEMBER	-	-	-	-	-	-	-	-	-	-	-	-

I.- KLIMAATKUNDE (vervolg)

4.- KLIMATOLOGISCHE WAARNEMINGEN GEDAAN IN 8 WEERSTATIONS

Perioden	Middelkerke H = 5 m			Stabroek H = 4 m			Vlamertinge H = 17 m			Koersel H = 39 m		
	Gemiddelde uitersten van de luchttemperatuur		Hoogte van het opgenomen water	Gemiddelde uitersten van de luchttemperatuur		Hoogte van het opgenomen water	Gemiddelde uitersten van de luchttemperatuur		Hoogte van het opgenomen water	Gemiddelde uitersten van de luchttemperatuur		Hoogte van het opgenomen water
	Max.	Min.	mm	Max.	Min.	mm	Max.	Min.	mm	Max.	Min.	mm
1999												
JANUARI	8.8	3.7	89.2	8.5	3.3	75.1	8.1	3.4	83.8	8.1	2.9	113.8
FEBRUARI	7.1	2.0	53.9	6.7	0.7	86.6	6.9	1.5	42.9	5.6	-1.0	106.3
MAART	10.9	3.3	48.2	11.5	3.6	63.4	11.6	3.7	50.8	11.8	2.6	75.2
APRIL	13.1	6.1	72.4	14.5	6.2	66.9	14.4	6.1	58.4	15.1	5.0	72.3
MEI	17.6	9.7	81.4	19.7	10.3	49.3	19.4	9.7	53.0	20.5	8.9	29.9
JUNI	18.6	10.7	84.7	20.5	11.2	62.2	20.4	10.4	80.6	20.8	9.7	91.2
JULI	22.0	14.7	19.7	25.0	14.8	42.3	24.8	14.0	16.7	25.4	13.9	54.6
AUGUSTUS	21.8	13.0	169.8	23.2	12.8	75.7	23.1	12.6	139.0	23.5	11.6	97.2
SEPTEMBER	21.4	12.8	102.8	22.7	13.7	66.5	22.0	12.9	106.9	23.0	12.1	67.2
OKTOBER	15.0	8.1	122.1	14.9	7.7	72.2	14.8	7.5	80.3	14.6	6.5	39.5
NOVEMBER	10.4	4.7	52.3	9.6	3.9	63.4	9.7	3.8	39.4	8.6	2.1	45.7
DECEMBER	8.2	3.4	175.1	7.3	2.9	165.6	7.3	2.6	164.7	6.6	1.5	156.8
2000												
JANUARI	7.2	2.0	33.5	7.1	2.1	33.3	6.7	1.9	29.1	6.2	1.0	55.1
FEBRUARI	9.1	3.0	79.1	9.2	3.4	85.6	9.2	2.7	72.1	9.2	1.7	107.4
MAART	10.1	4.6	30.0	10.5	4.2	58.2	11.0	4.1	42.2	10.2	3.0	57.1
APRIL	-	-	-	-	-	-	-	-	-	-	-	-
MEI	-	-	-	-	-	-	-	-	-	-	-	-
JUNI	-	-	-	-	-	-	-	-	-	-	-	-
JULI	-	-	-	-	-	-	-	-	-	-	-	-
AUGUSTUS	-	-	-	-	-	-	-	-	-	-	-	-
SEPTEMBER	-	-	-	-	-	-	-	-	-	-	-	-
OKTOBER	-	-	-	-	-	-	-	-	-	-	-	-
NOVEMBER	-	-	-	-	-	-	-	-	-	-	-	-
DECEMBER	-	-	-	-	-	-	-	-	-	-	-	-

Perioden	Saint-Gérard H = 238 m			Mont-Rigi H = 690 m			Rochefort H = 190 m			Aarlen H = 400 m		
	Gemiddelde uitersten van de luchttemperatuur		Hoogte van het opgenomen water	Gemiddelde uitersten van de luchttemperatuur		Hoogte van het opgenomen water	Gemiddelde uitersten van de luchttemperatuur		Hoogte van het opgenomen water	Gemiddelde uitersten van de luchttemperatuur		Hoogte van het opgenomen water
	Max.	Min.	mm	Max.	Min.	mm	Max.	Min.	mm	Max.	Min.	mm
1999												
JANUARI	6.3	1.5	101.0	-	-	-	7.5	0.6	84.4	5.3	0.2	119.0
FEBRUARI	4.3	-1.7	95.7	-	-	-	5.0	-2.5	106.9	3.5	-2.2	114.8
MAART	10.4	2.5	88.4	-	-	-	11.3	1.7	59.7	9.6	1.7	119.9
APRIL	13.5	4.6	64.9	-	-	-	14.5	3.2	57.9	12.8	3.8	94.1
MEI	19.0	8.5	52.6	-	-	-	20.2	7.5	30.2	18.9	8.2	40.1
JUNI	19.7	9.5	115.5	-	-	-	20.8	8.7	55.8	19.6	9.5	130.1
JULI	23.4	13.0	58.3	-	-	-	24.9	12.2	49.0	23.9	13.2	37.6
AUGUSTUS	22.3	11.6	44.7	-	-	-	23.2	10.8	82.9	21.9	11.9	97.5
SEPTEMBER	21.6	11.8	69.3	-	-	-	22.6	10.8	65.9	20.9	12.2	116.3
OKTOBER	13.8	5.4	59.5	-	-	-	14.9	5.6	58.3	12.4	5.3	87.0
NOVEMBER	7.2	1.3	50.9	-	-	-	7.9	0.2	52.6	5.9	0.6	49.8
DECEMBER	5.4	1.0	183.1	-	-	-	5.8	0.9	170.3	4.1	-0.4	260.1
2000												
JANUARI	4.8	0.1	65.3	2.0	-2.3	150.7	5.7	-0.7	47.3	3.9	-1.8	64.3
FEBRUARI	7.8	0.7	91.6	4.3	-1.0	176.5	8.5	0	90.8	6.7	-0.1	131.5
MAART	9.3	2.3	70.9	5.8	1.0	161.0	10.2	1.6	84.0	8.5	1.8	92.8
APRIL	-	-	-	-	-	-	-	-	-	-	-	-
MEI	-	-	-	-	-	-	-	-	-	-	-	-
JUNI	-	-	-	-	-	-	-	-	-	-	-	-
JULI	-	-	-	-	-	-	-	-	-	-	-	-
AUGUSTUS	-	-	-	-	-	-	-	-	-	-	-	-
SEPTEMBER	-	-	-	-	-	-	-	-	-	-	-	-
OKTOBER	-	-	-	-	-	-	-	-	-	-	-	-
NOVEMBER	-	-	-	-	-	-	-	-	-	-	-	-
DECEMBER	-	-	-	-	-	-	-	-	-	-	-	-

I.- INDEXCIJFERS VAN DE PRIJZEN (1)

1.- INDEXCIJFERS VAN DE PRIJZEN AAN DE PRODUCENT IN LAND- EN TUINBOUW

Basis 1990 = 100

PERIODE	Land- bouw- produc- ten	Plant- aardige produc- ten	Graan- ge- wassen	Tarwe	Gerst	Hak- vruch- ten	Aard- appe- len	Suiker- bie- ten	Dieren en dierlijke produc- ten	Dieren	Runderen
1996	88,0	84,6	74,5	74,3	75,2	88,3	60,3	105,7	88,7	86,5	76,3
1997	90,8	82,0	70,9	70,5	72,6	85,8	62,0	100,6	92,7	91,9	81,0
1998	84,9	97,9	64,2	63,8	65,7	118,3	130,0	111,5	82,1	77,7	85,4
1999	77,0	88,1	64,5	63,3	68,9	99,8	93,7	103,7	74,7	69,7	80,8
2000											
Januari *	79,9	80,5	67,0	65,8	71,1	82,9	49,1	103,7	79,8	72,6	83,0
Februari *	81,8	78,7	67,2	66,0	71,1	79,8	40,8	103,7	82,5	76,5	82,9
Maart *	81,5	77,1	68,2	67,1	71,8	76,2	31,2	103,7	82,5	77,9	82,5
April *	80,4	77,7	70,8	69,7	74,4	75,6	29,7	103,7	81,0	78,4	81,3
Mei *											
Juni *											
Juli *											
Augustus *											
September *											
Oktober *											
November *											
December *											

PERIODE	Ossen	Stieren	Vaar- zen	Koeien	Kalve- ren	Var- kens	Scha- pen	Gevo- gelte	Braad- kui- kens	Soep- kip- pen	Dier- lijke producten
1996	75,6	74,0	67,1	75,5	86,5	95,0	77,6	92,3	92,8	76,8	94,4
1997	79,8	79,7	74,6	80,7	87,9	101,7	97,9	91,9	92,2	83,4	94,9
1998	82,7	86,1	80,6	75,3	97,5	69,9	89,9	80,7	81,8	48,6	93,5
1999	73,5	78,7	76,5	70,2	98,2	60,1	73,4	64,5	65,8	26,6	87,5
2000											
Januari *	79,2	82,4	75,2	70,3	101,6	62,9	62,9	72,5	73,4	45,5	98,3
Februari *	80,0	83,6	76,6	76,4	92,5	70,4	67,6	77,5	77,7	74,6	97,6
Maart *	82,7	84,2	77,0	78,0	87,7	73,7	72,8	76,4	76,8	64,5	94,1
April *	82,4	83,2	76,0	77,8	84,9	76,5	75,2	71,3	72,0	51,3	87,6
Mei *											
Juni *											
Juli *											
Augustus *											
September *											
Oktober *											
November *											
December *											

I.- INDEXCIJFERS VAN DE PRIJZEN (1)

1.- INDEXCIJFERS VAN DE PRIJZEN AAN DE PRODUCENT IN LAND- EN TUINBOUW

Basis 1990 = 100

PERIODE	Melk	Eieren	Tuinbouwproducten	Groenten	Groenten volle grond	Bloemkolen	Prei	Witloof	Groenten onder glas	Kropsla	Tomaaten
1996	93,6	98,8	102,2	103,7	104,1	84,5	111,7	103,2	104,9	94,1	109,3
1997	96,2	87,0	99,3	98,3	100,8	103,9	108,3	86,6	95,3	68,8	100,9
1998	98,0	67,1	99,7	95,9	96,0	87,0	107,6	75,5	96,1	67,7	101,9
1999	93,0	54,7	97,5	99,7	107,4	95,4	109,7	122,7	89,4	71,8	94,3
2000											
Januari *	103,4	68,3	99,4	94,6	87,4	-	79,5	80,1	145,5	138,4	-
Februari *	99,1	89,0	95,4	83,0	74,8	-	72,6	63,5	141,5	129,2	263,2
Maart *	90,8	113,4	103,6	95,4	72,3	-	82,2	55,0	134,3	48,6	300,9
April *	87,7	86,7	117,9	114,3	64,8	-	52,8	72,3	142,4	55,3	213,0
Mei *											
Juni *											
Juli *											
Augustus *											
September *											
Oktober *											
November *											
December *											

PERIODE	Fruit	Appelen	Jonagold	Golden	Peren	Conférence	Doyenné	Niet-eetbare tuinbouwproduct.	Snijbloemen	Andere	Globale index land- en tuinbouwproduct.
1996	94,2	91,4	92,3	75,3	61,2	62,6	54,9	104,1	101,0	104,4	91,2
1997	91,3	78,1	82,3	64,1	58,2	56,9	58,1	105,9	105,9	105,9	92,7
1998	86,7	64,9	62,1	74,0	86,1	90,0	78,2	114,5	108,6	115,1	88,2
1999	73,1	55,6	53,0	66,5	66,4	67,5	65,9	108,2	104,5	108,6	81,7
2000											
Januari *	59,6	52,6	51,4	64,8	70,4	72,4	63,1	132,5	140,7	132,0	84,4
Februari *	56,4	47,6	40,0	60,9	71,3	71,9	68,3	142,0	144,4	141,8	84,9
Maart *	62,3	51,4	43,6	65,4	82,9	83,3	74,4	143,8	159,6	142,3	86,5
April *	72,7	61,3	53,9	62,3	96,0	96,9	29,5	151,9	146,9	152,9	88,9
Mei *											
Juni *											
Juli *											
Augustus *											
September *											
Oktober *											
November *											
December *											

I.- INDEXCIJFERS VAN DE PRIJZEN (1)

2.- INDEX VAN DE AANKOOPPRIJZEN VAN DE PRODUCTIEMIDDELEN IN LAND- EN TUINBOUW

Basis 1990 = 100

PERIODE	Intermediaire consumptie	Zaai- en pootgoed	Fok- en gebruiksv-ee	Energie	Bestrijdingsmiddelen	Meststoffen	Veevoeders	Klein materieel	Onderhoud gebouwen
1996	103,0	109,2	90,6	105,1	103,7	89,0	97,6	110,2	111,4
1997	105,0	104,8	98,0	107,6	107,0	85,1	101,0	110,5	113,3
1998	99,6	111,7	68,2	94,8	109,4	83,4	92,2	111,8	114,3
1999	98,6	107,3	57,0	105,7	114,5	81,0	88,5	112,0	116,3
2000									
Januari *	101,2	99,0	58,6	127,5	114,5	79,8	90,9	110,8	118,1
Februari *	102,9	99,0	69,9	133,9	114,5	79,8	92,4	110,8	118,0
Maart *	104,2	99,0	79,7	139,5	114,5	79,8	93,4	110,9	119,1
April *	104,5	99,9	82,4	132,8	114,5	84,1	94,0	110,9	118,7
Mei *									
Juni *									
Juli *									
Augustus *									
September *									
Oktober *									
November *									
December *									

PERIODE	Onderhoud materieel	Overige goederen en diensten	Investeringen	Materieel	Constructies	Lonen	Pachten	Intresten	Totaal
1996	126,4	118,4	117,6	121,2	111,2	119,7	117,1	76,6	105,0
1997	130,1	119,7	120,8	125,2	113,1	121,4	118,9	80,0	107,2
1998	134,4	120,8	123,7	129,2	114,0	126,1	121,5	61,9	103,1
1999	137,9	122,4	125,9	131,6	115,9	127,1	121,5	61,9	102,6
2000									
Januari *	139,6	123,7	126,6	131,6	117,7	127,7	125,1	61,9	104,8
Februari *	140,0	124,0	126,6	131,6	117,7	127,7	125,1	61,9	106,1
Maart *	140,2	124,4	127,0	131,6	118,8	127,7	125,1	61,9	107,2
April *	140,9	124,4	126,8	131,6	118,3	128,4	125,1	61,9	107,5
Mei *									
Juni *									
Juli *									
Augustus *									
September *									
Oktober *									
November *									
December *									

Statistische domeinen

-  Algemeen
-  Grondgebied en leefmilieu
-  Bevolking
-  Samenleving
-  Economie en financiën
-  Landbouw en aanverwante activiteiten
-  Industrie
-  Diensten, handel en vervoer

NIS NATIONAAL INSTITUUT VOOR DE STATISTIEK
B-1000 Brussel
tel. 02/548.63.65 - 02/548.63.66
fax 02/548.63.67

<http://statbel.fgov.be>

300 BEF | 7,44 €
ISSN 0772 - 7615