

LANDBOUW- STATISTIEKEN



1983

MAANDSCHRIFT

MEI - JUNI, Nr. 5 - 6

NATIONAAL INSTITUUT VOOR DE STATISTIEK

KONINKRIJK BELGIË

MINISTERIE VAN ECONOMISCHE ZAKEN

LANDBOUW- STATISTIEKEN

1983

MAANDSCHRIFT

MEI - JUNI, Nr. 5 - 6

Verkrijgbaar bij het NATIONAAL INSTITUUT VOOR DE STATISTIEK
Leuvenseweg, 44 - 1000 Brussel
Rubenslei, 2 - 2018 Antwerpen
Coupure Rechts, 620 - 9000 Gent

16^{de} JAARGANG

Dit nummer : België : 70 F
 Buitenland : 95 F
Abonnement : België : 565 F
 Buitenland : 815 F

Postrekening Nr 000-2005886-23 van het
NIS, Leuvense weg, 44 - 1000 Brussel

Conventionele tekens

. . = gegevens ontbreken

- = 0 of minder dan de helft der gebezigde eenheid

(*) = voorlopige cijfers

De komma (,) wordt gebruikt om de eenheden af te zonderen van de decimalen

Auteursrecht voorbehouden

Het reproduceren van de inhoud van deze publikatie is niet toegestaan, noch geheel, noch gedeeltelijk, noch in de oorspronkelijke, noch in bewerkte vorm, tenzij met schriftelijke machtiging vanwege het Nationaal Instituut voor de Statistiek.

Het gebruiken van de inhoud van deze publikatie als toelichting of bewijsvoering in een artikel, een boekbespreking of een boek is toegestaan, mits de bron duidelijk en nauwkeurig wordt vermeld.

I N H O U D S O P G A V E

MAANDELIJKSE EN DRIEMAANDELIJKSE STATISTIEKEN

<u>Grafieken</u>	7			
<u>I. Klimaatkunde</u>			<u>V. Zeevisserij</u>	
1. Hoeveelheid neerslag per klimatologisch gewest (in mm. hoogte) jaar 1975 tot 1982 maanden januari 1982 tot april 1983	9		<u>A. Belgische vangst gelost in België</u>	
2. Hoeveelheid neerslag per klimatologisch gewest uitgedrukt in % t.o.v. de normale : jaar 1975 tot 1982 - maanden januari 1982 tot april 1983	9		1. Aangevoerde vis, in hoeveelheid en waarde volgens de verschillende visgronden per jaar 1975 tot 1982 - maanden januari 1981 tot december 1982	27
3. Klimatologische waarnemingen te Ukkel maanden januari 1982 tot april 1983	10		2. Aanvoer van visserijproducten - maand december 1982	29
4. Klimatologische waarnemingen in het meteo- rologische net - maanden januari 1982 tot april 1983	12		3. Hoeveelheden en waarde van verschillende aangevoerde vissoorten volgens de aanleg- havens - maand december 1982	30
<u>II. Stand van de landbouwteelten</u>			4. Aangevoerde vis, in hoeveelheid en waarde volgens de visgronden en de aanleghavens - maand december 1982	31
1. Ontwikkeling - maanden oktober 1981 tot februari 1983	13		5. Hoeveelheids-, prijs en waardeindexcijfers van de visserijproducten - jaar 1975 tot 1982 - maanden januari 1981 tot december 1982	32
2. Toestand per provincie en landbouwstreek maanden januari en februari 1983	15		6. Bedrijvigheid van de visserijvloot jaar 1975 tot 1982 - maanden januari 1981 tot december 1982	33
<u>III. Raming van de opbrengst van de landbouwteelten</u>			7. Bedrijvigheid van de visserijvloot per scheepsklasse - maand december 1982	34
1. Ontwikkeling - jaar 1975 tot 1980 - maanden mei 1981 tot december 1982	17		8. Aangevoerde vis, in hoeveelheid en waarde volgens de scheepsklassen en aanleghavens - maand december 1982	35
<u>IV. Activiteit in de zuivelnijverheid</u>			<u>B. Belgische vangst gelost in vreemde havens</u>	
Jaar 1978 tot 1982 - maanden januari 1982 tot maart 1983			1. Verdeling van de vangst, in hoeveelheid en waarde volgens de verschillende vis- gronden - jaar 1975 tot 1981 - maanden januari 1981 tot augustus 1982	36
1. Ophalen van room en melk	20		2. Aanvoer van visserijproducten - maand augustus 1982	37
2. Bereiding van melk en room voor consumptie	21		3. Bedrijvigheid van de visserijvloot - jaar 1976 tot 1981 - maanden januari 1981 tot augustus 1982	38
3. Teruggave aan de veehouders	22		4. Bedrijvigheid van de visserijvloot per scheepsklasse - maand augustus 1982	38
4. Fabricage van derivaten - gefabriceerde hoeveelheden en voorraden op het einde van de periode	23			

VI. Geslachte dieren

Aantal en gewicht van de geslachte dieren - jaren 1977 tot 1982 - 1e kwartaal 1981 tot 4e kwartaal 1982

Toestand - per provincie - 4e kwartaal 1982 en het jaar 1982

1. Totaal van de slachtingen	39
2. Slachtingen in de openbare slachthuizen	42
3. Slachtingen in de particuliere slachthuizen	45
4. Slachtingen in de private slachterijen	48
5. Noodslachtingen	51
6. Afgekeurde dieren	54

VII. Besmettelijke ziekten bij de huisdieren

1. Ontwikkeling van het aantal haarden - per jaar 1978 tot 1982 - maanden januari 1981 tot december 1982	57
2. Opgave van hondsolheid vastgesteld per provincie - maanden november en december 1982 én het jaar 1982	57

VIII. Marktprijzen van de landbouw- en tuinbouwprodukten

- Marktprijzen van de landbouwprodukten - jaar 1977 tot 1982 - maanden januari 1982 tot april 1983	58
- Marktprijzen van groenten en fruit - jaar 1978 tot 1982 - maanden januari 1982 tot maart 1983	60

IX. Indexcijfers (basis 1974-1976 = 100)

Jaar 1978 tot 1982 :

- van de door de landbouwers ontvangen prijzen - maanden januari 1982 tot april 1983	61
- van de door de tuinbouwers ontvangen prijzen - maanden januari 1982 tot april 1983	63
- van de aankooprijzen van de produktiemiddelen in land- en tuinbouw - maanden januari 1982 tot april 1982	64

X. Tarwe gemalen in de nijverheidsmaalderijen

Jaar 1972 tot 1982 - periode 3 januari 1982 tot en met 10 april 1983	65
--	----

XI. Omvang van de varkensstapel

Jaar 1977 tot 1983	66
--------------------	----

JAARLIJKSE STATISTIEKEN

I. Lonen en pachten in de landbouw - Toestand december 1982

- Ontwikkeling van de lonen	69
- Lonen per provincie en per landbouwstreek	69
- Ontwikkeling van de pachten	70
- Pachten per provincie en per landbouwstreek	70

II. Land- en Tuinbouwteeling op 15 mei 1982

- Telling van de boomkwekerijen	71
- Rooiingen aangebracht van laagstammige fruitaanplantingen gedurende de campagne 15 mei 1981 - 15 mei 1982 per provincie	72

III. Raming van de landbouwproduktie - Teeltjaar 1981 - 1982

- Inleiding	75
- Gemiddelde opbrengst (in 100 kg per ha) - Oogstjaren 1978 tot 1982	77
- Totale geraamde landbouwproduktie (in ton) - Oogstjaren 1978 tot 1982	78
- Geraamde opbrengst en totale produktie in 1982	

Het Rijk	81
Totale geraamde produktie per gewest	82

Provincies :

Antwerpen - Brabant - Henegouwen	84
Luik - Limburg - Luxemburg	85
Namen - Oost-Vlaanderen - West-Vlaanderen	86

Landbouwstreken :

Duinen-Polders - Zandstreek - Kempen	88
Zand-Leemstreek - Leemstreek - Weidestreek (Luik)	89
Henegouwse Kempen - Condroz - Hoge Ardennen	90
Weidestreek (Venen) - Famenne	91
Ardennen - Jurastreek	92

IV. Telling van de groenteteelten in open lucht op 1 september 1982 -

Het Rijk	93
----------	----

**MAANDELIJKSE
EN
DRIEMAANDELIJKSE STATISTIEKEN**

Landbouwindexcijfers

(1974 - 1976 = 100)

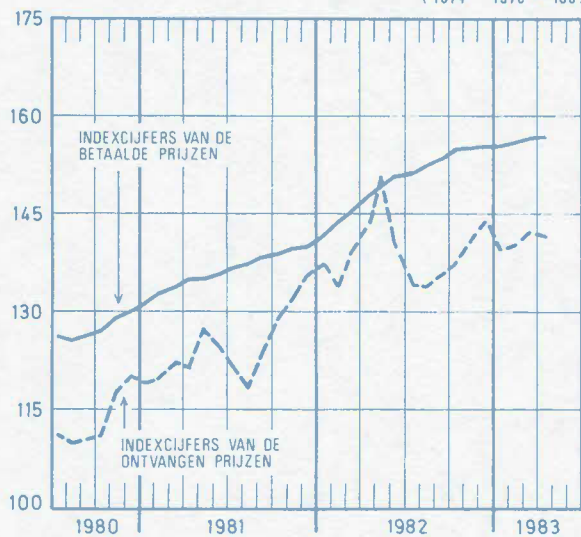

Indexcijfers van de zeevisserij

1970 = 100)

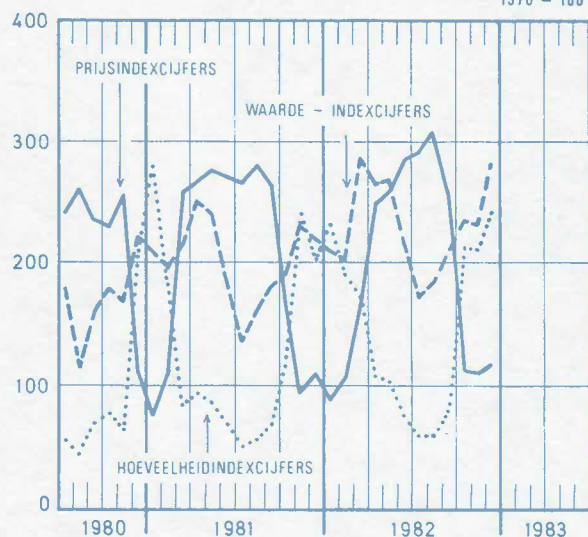

Productie in de zuivelnijverheid

(x 1 000 000 L)

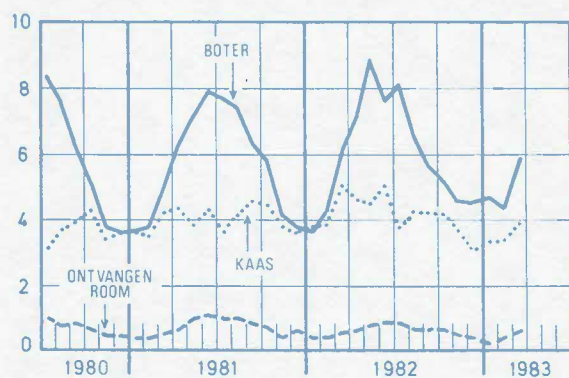
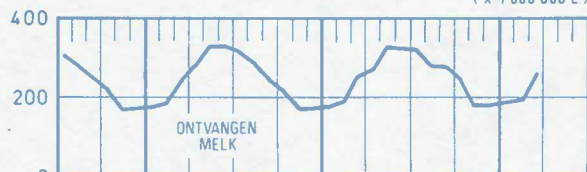

Zeevisserij - Aanvoer

(x 1 000 000 F)

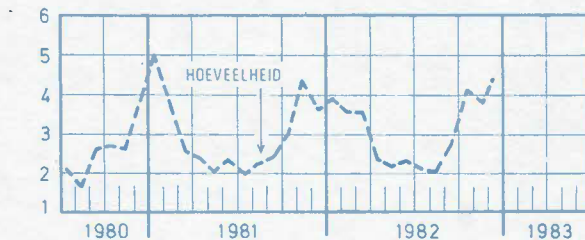
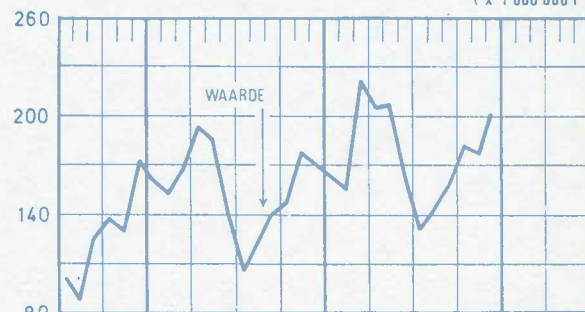

Geslachte dieren - Aantal

(x 100 000)

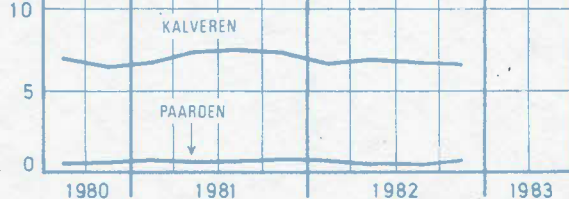
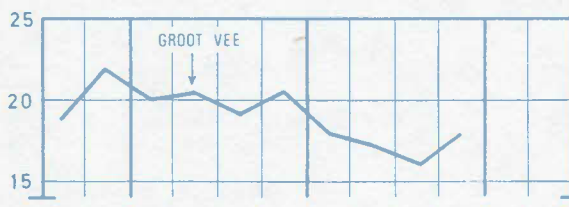

Omvang van de varkensstapel

(x 100 000)

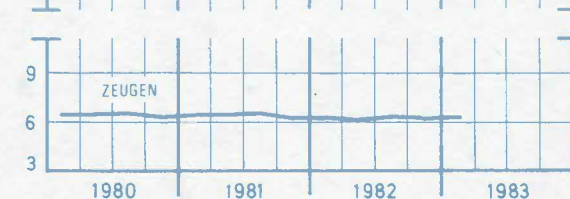
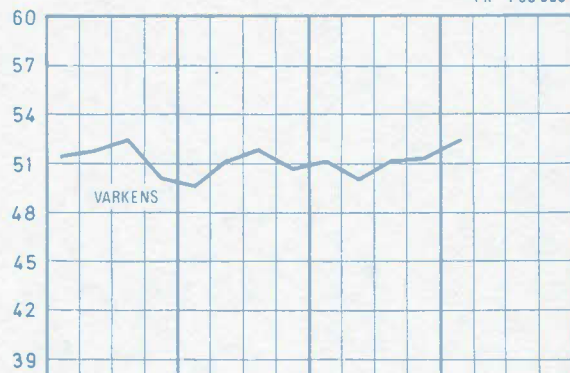

1. KLIMAATKUNDE (1)

1.- Hoeveelheden neergeslagen water per klimatologische gewest (in mm hoogte)

Perioden	Kust en Land van Waas	Vlaan- deren	Doornik- se-Has- pengouw- Borinage	Kempen	Brabant	Samber en Maas- Condroz	Land van Herve	Gileppe- Warche	Ar- dennen	Bel- gisch Lotha- ringen	Het Rijk
1975	780,3	760,1	700,5	647,8	744,5	685,5	775,6	815,2	852,4	736,1	749,7
1976	466,0	456,8	499,2	503,2	511,7	544,7	591,9	779,2	727,6	615,4	560,3
1977	749,1	788,6	823,3	826,0	852,3	877,2	886,7	1 137,9	1 112,5	986,3	904,2
1978	628,2	621,2	698,9	694,0	731,5	794,9	823,5	973,4	1 041,5	925,6	794,1
1979	812,3	805,9	821,5	816,8	846,7	928,0	990,8	1 190,7	1 210,3	1 128,1	955,0
1980	759,3	788,4	856,4	838,2	895,8	967,1	989,5	1 238,2	1 225,2	1 095,4	965,4
1981	980,7	910,7	1 170,1	971,2	1 036,4	1 135,7	1 160,0	1 340,4	1 380,3	1 267,8	1 125,4
1982	680,6	733,9	823,3	774,1	799,6	907,0	997,9	1 192,6	1 103,3	1 093,9	911,2
1982											
januari	54,6	56,3	60,7	59,8	61,0	63,8	74,6	98,2	108,8	142,3	78,0
februari	15,0	15,5	16,7	15,9	13,7	17,9	25,2	26,2	21,6	18,8	18,7
maart	49,4	56,4	63,2	72,8	70,5	67,8	75,8	86,2	95,0	107,3	74,4
april	20,3	26,1	41,2	28,2	41,0	51,2	55,2	71,0	60,0	42,8	43,7
mei	44,2	54,2	81,7	62,0	73,5	111,5	96,9	112,1	83,0	63,9	78,3
juni	97,7	98,0	102,4	104,8	99,5	108,9	159,3	170,6	106,8	117,5	116,6
juli	22,2	25,9	54,6	34,4	34,2	35,1	38,0	74,9	49,7	41,7	41,7
augustus	64,8	78,4	80,6	75,5	79,5	73,4	88,2	86,6	59,3	39,7	72,6
september	38,6	41,1	51,8	37,2	48,8	67,5	59,0	60,4	70,4	67,0	54,2
oktober	145,4	141,9	114,5	145,0	128,4	132,4	171,9	208,8	168,9	173,2	153,0
november	59,6	54,0	63,3	63,7	64,0	75,7	58,0	85,4	118,5	112,1	75,4
december	68,8	86,1	92,6	74,8	90,5	101,8	96,5	112,2	161,3	161,3	104,6
1983											
januari	66,6	81,5	81,3	94,5	77,3	102,9	106,4	149,0	134,2	113,9	100,8
februari	40,7	45,5	52,9	50,4	53,5	61,6	58,3	79,4	88,3	95,2	62,6
maart	52,4	57,6	75,6	81,2	88,2	81,9	92,8	107,9	96,0	76,3	81,0
april	90,9	90,2	72,9	97,9	77,5	90,2	99,8	129,8	154,7	141,6	104,6

2.- Hoeveelheden neergeslagen water per klimatologisch gewest uitgedrukt in % t.o.v. de normale

1975	99,3	82,8	87,5	81,0	90,1	75,2	76,2	67,7	71,8	73,9	80,4
1976	59,3	55,8	62,3	62,9	61,9	59,8	58,1	64,7	61,3	61,7	60,1
1977	95,3	96,3	102,8	103,3	103,2	96,3	87,1	94,5	93,7	98,8	96,9
1978	79,9	75,9	87,3	86,8	88,6	87,3	80,9	80,9	87,8	92,8	85,1
1979	110,8	108,5	107,5	105,7	108,8	111,1	110,8	107,1	115,3	123,4	111,1
1980	103,6	106,1	112,1	108,4	115,1	115,8	110,7	111,4	116,7	119,9	113,3
1981	133,6	122,6	153,1	125,6	133,2	135,9	129,8	120,5	131,4	138,7	130,9
1982	92,7	98,8	107,8	100,4	102,8	108,5	111,3	107,3	104,5	119,7	106,0
1982											
januari	94,1	98,8	99,5	94,9	95,3	88,6	96,9	97,2	104,6	165,5	105,4
februari	33,3	33,7	33,4	31,2	26,4	30,3	40,7	32,0	26,0	27,7	31,2
maart	107,4	117,5	123,9	145,6	133,0	114,9	123,1	110,5	121,8	165,1	126,1
april	45,1	54,4	79,2	56,4	77,4	86,8	92,0	96,0	85,7	70,2	76,7
mei	83,4	95,1	133,9	101,6	118,6	166,4	132,7	130,4	107,8	92,6	116,9
juni	165,6	158,0	150,6	149,7	148,5	149,2	194,3	175,9	130,2	161,0	159,7
juli	32,7	37,0	72,8	44,1	46,9	45,0	42,7	70,0	55,8	60,8	51,5
augustus	88,8	106,0	108,9	98,1	107,4	96,6	117,6	84,1	67,4	50,9	90,8
september	52,9	56,3	75,1	53,1	69,7	95,1	78,7	65,7	82,8	88,2	72,3
oktober	191,3	191,8	165,9	213,2	178,3	181,4	229,2	224,5	181,6	211,2	196,2
november	83,9	78,3	94,5	96,5	92,8	103,7	77,3	88,0	119,7	130,4	97,9
december	102,7	132,5	138,2	111,6	131,2	134,0	120,6	108,3	149,4	177,3	132,4
1983											
januari	114,8	143,0	133,3	150,0	120,8	142,9	138,2	147,5	129,0	132,4	136,2
februari	90,4	98,9	105,8	98,8	102,9	104,4	94,0	96,8	106,4	140,0	104,3
maart	113,9	120,0	148,2	162,4	166,4	138,8	152,1	138,3	123,0	111,4	137,3
april	202,0	187,9	140,2	195,8	143,2	152,9	166,3	175,4	221,0	232,1	183,5

KLIMAATKUNDE (vervolg)

3.- Klimatologische waarnemingen te Ukkel H=100 m

Perioden	Gemiddelde temperatuur			Gemiddelde uitersten van de temperatuur				Absolute uitersten van de temperatuur				
	waarge- nomen	normale	tempe- ratuur ver- schil- len	Maximum		Minimum		Maximum		Minimum		
				waarge- nomen	normale	waarge- nomen	normale	waarge- nomen	normale	waarge- nomen	normale	
1982												
januari	2,4	2,5	0,1	5,0	5,1	- 0,8	- 0,7	12,3	10,7	- 12,2	- 8,0	
februari	4,2	3,3	0,9	7,7	6,6	0,7	- 0,1	13,8	13,1	- 4,3	- 6,8	
maart	5,9	5,5	0,4	10,5	9,7	2,1	1,8	18,6	18,0	- 2,3	- 4,0	
april	8,7	9,0	0,3	14,1	14,1	3,9	4,6	22,1	22,3	- 3,8	- 1,2	
mei	13,9	12,8	1,1	18,8	18,5	8,3	7,7	28,2	27,4	0,4	1,5	
juni	17,1	15,7	1,4	23,0	21,6	12,5	10,7	29,7	29,6	4,8	4,7	
juli	19,1	17,2	1,9	24,7	23,0	14,2	12,5	33,5	31,2	9,0	7,4	
augustus	17,4	16,9	0,5	23,2	22,8	13,3	12,4	30,3	30,3	8,9	7,4	
september	17,1	14,5	2,6	22,8	20,1	12,3	10,2	29,2	26,5	5,8	4,5	
oktober	11,1	10,3	0,8	14,8	14,8	8,3	6,7	20,4	22,0	4,5	0,3	
november	8,2	5,9	2,3	11,0	9,1	5,6	3,0	17,9	15,4	0,1	- 3,5	
december	3,7	3,1	0,6	6,2	5,6	1,2	0,4	13,1	12,0	- 3,4	- 6,6	
1983												
januari	6,0	2,5	3,5	8,3	5,1	3,0	- 0,7	13,0	10,7	- 4,2	- 8,0	
februari	1,0	3,3	2,3	4,0	6,6	- 2,0	- 0,1	11,1	13,1	- 6,2	- 6,8	
maart	6,4	5,5	0,9	10,0	9,7	2,8	1,8	17,1	18,0	0,0	- 4,0	
april	9,5	9,0	0,5	13,8	14,1	5,4	4,6	21,3	22,3	- 0,7	- 1,2	

Perioden	Neerslag			Gemiddel- de wind- snelheid m/s		Zonneschijn			Gemiddelde luchtdruk mb		Gemiddelde betrekkelijke luchtvochtig- heid	
	hoogte van het water mm		% t.o.v. de nor- male	waar- geno- men	nor- male	duur (uren)		% t.o.v. de nor- male	waar- geno- men	normale	waar- geno- men	normale
	waarge- nomen	normale				waar- geno- men	normale					
1982												
januari	67,7	64,7	104,6	4,0	4,3	69 50	52 00	134,3	1 018,5	1 017,0	81	90
februari	14,2	52,9	26,8	3,5	4,1	106 45	73 00	146,2	1 019,6	1 016,8	76	87
maart	71,2	53,6	132,8	4,2	4,0	134 40	120 00	112,2	1 016,1	1 014,9	75	92
april	35,0	53,1	65,9	3,7	3,8	183 40	158 00	116,3	1 019,8	1 014,2	70	78
mei	53,8	61,6	87,3	2,8	3,6	191 10	199 00	96,1	1 018,3	1 015,5	71	76
juni	107,8	67,4	159,9	3,0	3,4	174 00	202 00	86,1	1 014,3	1 016,3	78	78
juli	41,1	74,3	55,3	3,2	3,4	197 00	195 00	101,0	1 018,1	1 015,9	74	79
augustus	75,5	74,4	101,5	3,3	3,4	155 40	188 00	82,8	1 014,7	1 015,7	79	80
september	41,6	69,8	59,6	3,0	3,4	179 00	154 00	116,2	1 016,9	1 016,0	79	83
oktober	134,4	70,8	189,8	3,4	3,6	95 00	113 00	84,1	1 010,8	1 015,3	88	87
november	67,3	68,3	98,5	4,2	3,9	42 50	58 00	73,8	1 014,1	1 014,4	86	90
december	89,9	69,2	129,9	3,9	4,2	26 40	43 00	62,0	1 013,3	1 015,2	89	92
1983												
januari	81,5	64,7	126,0	5,0	4,3	35 45	52 00	68,8	1 024,0	1 017,0	85	90
februari	47,8	52,9	90,4	4,3	4,1	98 10	73 00	134,5	1 019,0	1 016,8	78	87
maart	89,7	53,6	107,4	3,7	4,0	80 05	120 00	66,7	1 016,7	1 014,9	81	82
april	79,1	53,1	149,0	3,7	3,8	100 00	158 00	63,3	1 008,1	1 014,2	77	78

KLIMAATKUNDE (vervolg)

3.- Klimatologische waarnemingen te Ukkel (vervolg)

Perioden	Aantal vriesdagen		Aantal winterdagen		Aantal sneeuwdagen		Aantal dagen zonder zonbestraling		Aantal dagen met meetbare neerslag		Aantal onweersdagen in ons land	
	vastgesteld	normaal	vastgesteld	normaal	vastgesteld	normaal	vastgesteld	normaal	vastgesteld	normaal	vastgesteld	normaal
1982												
januari	15	15,4	8	3,2	7	5,2	13	13,1	20	19	2	1,2
februari	10	12,9	0	1,8	0	5,9	6	8,3	11	16	0	2,2
maart	5	9,5	0	1,3	3	3,2	5	5,5	20	18	8	3,4
april	2	1,8	-	-	4	1,5	1	3,0	14	17	0	6,6
mei	-	-	-	-	-	-	2	1,9	20	15	14	11,2
juni	-	-	-	-	-	-	-	1,4	20	15	17	10,7
juli	-	-	-	-	-	-	2	1,7	10	17	10	10,7
augustus	-	-	-	-	-	-	0	1,1	22	16	17	1,8
september	-	-	-	-	-	-	1	2,3	15	15	9	7,8
oktober	-	-	-	-	-	-	7	5,9	22	17	6	3,3
november	0	6,2	0	0,2	0	1,6	11	11,3	24	18	4	2,2
december	12	13,0	0	3,1	1	4,6	17	14,8	21	20	4	1,2
1983												
januari	7	15,4	0	3,2	3	5,2	18	13,1	24	19	3	1,2
februari	19	12,9	5	1,8	6	5,9	7	8,3	15	16	4	1,2
maart	0	9,5	0	1,3	1	3,2	10	5,5	18	18	7	3,4
april	2	1,8	-	-	-	-	3	3,0	27	17	16	6,6

KLIMAATKUNDE

4.- Klimatologische waarnemingen in het meteorologisch net

Perioden	Oostende H = 7 m			Essen H = 16 m			Brugge H = 8 m			Koersel (Beringen) H = 39 m		
	Gemiddelde uitersten van de luchttemperatuur		Hoogte van het opgemeten water mm	Gemiddelde uitersten van de luchttemperatuur		Hoogte van het opgemeten water mm	Gemiddelde uitersten van de luchttemperatuur		Hoogte van het opgemeten water mm	Gemiddelde uitersten van de luchttemperatuur		Hoogte van het opgemeten water mm
	Max.	Min.		Max.	Min.		Max.	Min.		Max.	Min.	
1982												
januari	4,7	- 0,9	56,9	4,5	- 1,7	62,6	5,0	- 1,1	55,1	4,3	- 3,0	64,2
februari	7,1	1,3	17,7	6,6	- 0,4	17,2	7,1	0,2	23,0	7,2	- 1,4	14,9
maart	8,7	2,8	50,9	9,7	1,6	84,5	10,0	1,7	58,3	10,3	0,9	69,2
april	11,2	4,8	24,7	13,7	3,0	22,1	12,5	3,8	21,4	14,1	2,1	28,3
mei	16,4	8,3	40,9	18,8	7,7	43,0	17,9	7,6	68,0	18,5	6,8	65,7
juni	19,5	12,6	100,8	22,5	11,7	91,6	21,5	12,0	112,7	22,4	11,5	131,5
juli	21,6	14,5	12,8	24,4	13,6	44,1	23,3	13,6	25,8	24,4	13,3	47,2
augustus	20,3	13,8	59,2	22,3	12,8	71,0	22,4	12,9	49,0	22,8	12,2	74,9
september	20,2	12,6	42,4	21,8	10,8	23,0	21,9	10,9	44,5	22,7	10,2	53,0
oktober	15,0	8,8	148,5	14,6	7,6	150,3	14,3	7,9	159,5	15,0	7,6	171,3
november	11,7	6,9	66,9	11,0	5,7	73,4	11,6	5,6	59,3	11,2	5,2	65,5
december	7,3	1,9	71,7	6,9	1,0	82,0	6,6	1,3	83,5	6,1	0,9	66,8
1983												
januari	9,6	4,2	74,9	8,2	3,2	102,3	8,8	3,5	83,7	8,3	2,7	93,2
februari	5,1	- 1,1	35,5	4,0	- 2,0	40,7	4,7	- 1,6	41,6	4,0	- 2,8	55,9
maart	9,4	3,5	51,5	9,4	1,8	83,2	9,9	2,2	57,8	9,7	1,6	79,7
april	12,2	5,6	83,5	12,6	4,3	114,0	12,7	4,3	96,0	13,6	4,2	99,5

Perioden	Mettet H = 238 m			Mont Rigi H = 670 m			Rochefort H = 190 m			Virton H = 235 m		
	Gemiddelde uitersten van de luchttemperatuur		Hoogte van het opgemeten water mm	Gemiddelde uitersten van de luchttemperatuur		Hoogte van het opgemeten water mm	Gemiddelde uitersten van de luchttemperatuur		Hoogte van het opgemeten water mm	Gemiddelde uitersten van de luchttemperatuur		Hoogte van het opgemeten water mm
	Max.	Min.		Max.	Min.		Max.	Min.		Max.	Min.	
1982												
januari	4,0	- 2,1	72,9	1,8	- 3,2	148,3	3,8	- 4,2	60,4	2,6	- 3,3	119,2
februari	6,6	- 0,2	21,7	3,5	- 2,9	35,3	7,1	- 3,6	21,0	6,4	- 1,8	18,8
maart	8,9	1,2	76,1	4,6	- 1,0	101,6	9,6	- 0,8	57,0	9,8	0,5	122,7
april	12,1	2,2	50,6	7,9	0,2	99,9	12,9	- 0,4	45,0	13,6	1,5	38,3
mei	17,0	6,8	131,9	13,9	5,2	132,8	17,8	5,0	108,5	18,6	7,0	65,8
juni	21,2	11,1	127,7	17,8	9,3	197,0	21,7	9,9	89,2	22,6	11,5	108,5
juli	23,0	12,3	40,2	19,3	11,0	75,2	23,8	10,6	43,0	25,2	13,2	55,1
augustus	21,3	11,9	109,3	18,3	10,1	113,3	22,1	9,3	67,1	22,4	11,6	38,5
september	21,0	10,0	70,6	18,3	9,4	67,2	21,8	8,5	73,5	27,1	9,7	67,2
oktober	13,0	6,7	112,1	10,4	5,0	294,7	13,5	5,6	140,7	13,1	7,2	183,1
november	9,9	4,6	91,7	7,0	2,3	109,3	10,2	3,1	70,7	9,9	4,2	122,8
december	5,0	0,8	113,9	1,6	- 2,2	165,8	5,5	- 0,1	90,6	5,4	0,5	174,3
1983												
januari	6,9	2,1	119,5	3,2	- 0,9	202,8	7,0	0,4	86,0	6,3	1,7	102,7
februari	3,2	- 3,5	68,4	- 1,0	- 5,8	112,6	3,6	- 4,4	61,5	3,7	- 2,8	83,5
maart	8,7	1,7	88,5	4,7	- 0,8	158,3	9,1	0,2	73,7	9,4	0,9	89,7
april	11,8	3,8	86,8	7,9	1,5	114,2	12,2	2,5	109,2	12,6	3,7	160,5

II. STAND DER TEELTEN

1. Ontwikkeling

Maanden	Tijdelijk weiland om af te maaien		Ander blijvend maailand	Ander blijvend weiland	Bonen		Erwten	
	van ray-grass	andere			droog geogst	groen ge- oogst voor de inmaak- nijverheid	droog geogst	groen ge- oogst voor de inmaak- nijverheid
1981								
oktober	69	70	64	63	-	-	-	-
november	69	69	63	63	-	-	-	-
december	66	68	62	64	-	-	-	-
1982								
januari	62	65	61	62	-	-	-	-
februari	62	65	61	63	-	-	-	-
maart	64	62	61	63	-	-	61	64
april	65	62	57	59	-	-	67	65
mei	70	69	67	69	66	66	68	68
juni	73	69	70	72	71	72	69	69
juli	66	66	64	64	70	65	71	69
augustus	-	66	66	67	70	79	70	70
september	70	69	66	67	-	-	-	-
oktober	70	67	66	67	-	-	-	-
november	72	71	68	69	-	-	-	-
december	71	69	67	68	-	-	-	-
1983								
januari	72	70	69	69	-	-	-	-
februari	71	67	66	67	-	-	-	-

Maanden	Winter- tarwe	Zomer- tarwe	Winter- rogge	Spelt	Winter- gerst	Zomer- gerst	Haver	Korrelmaïs
1981								
oktober	62	-	64	68	68	-	-	-
november	63	-	67	65	67	-	-	-
december	61	-	64	65	66	-	-	-
1982								
januari	60	-	63	65	64	-	-	-
februari	63	-	64	67	66	-	-	-
maart	64	-	64	66	66	-	-	-
april	65	-	65	66	66	62	63	-
mei	69	67	69	69	71	67	68	67
juni	72	69	70	72	71	69	70	73
juli	71	68	-	71	-	69	69	77
augustus	-	-	-	-	-	-	-	80
september	-	-	-	-	-	-	-	77
oktober	68	-	69	69	70	-	-	-
november	71	-	71	73	71	-	-	-
december	72	-	71	73	71	-	-	-
1983								
januari	73	-	71	72	73	-	-	-
februari	71	-	70	71	70	-	-	-

STAND DER LANDBOUWTEELTEN (vervolg)

Ontwikkeling (vervolg)

Maanden	Suiker- bieten	Vlas	Koffie- cichorei	Winter- koolzaad	Zomer- koolzaad	Tabak	Hop	Voeder- bieten	Klavers
1981									
oktober	-	-	-	70	-	-	-	-	-
november	-	-	-	68	-	-	-	-	-
december	-	-	-	66	-	-	-	-	-
1982									
januari	-	-	-	65	-	-	-	-	65
februari	-	-	-	61	-	-	-	-	61
maart	-	-	-	62	-	-	-	-	64
april	61	63	-	64	60	-	-	61	64
mei	64	66	64	68	64	66	76	66	67
juni	71	66	66	69	64	72	78	72	73
juli	71	-	69	-	-	71	77	71	69
augustus	77	-	74	-	-	75	85	75	68
september	79	-	74	-	-	-	-	77	66
oktober	-	-	-	75	-	-	-	-	69
november	-	-	-	74	-	-	-	-	69
december	-	-	-	72	-	-	-	-	68
1983									
januari	-	-	-	70	-	-	-	-	68
februari	-	-	-	65	-	-	-	-	67

Maanden	Luzerne	Melk- en deegrijpe maïs	Aardappelen			Voeder- rogge (in na- teelt)	Waarde van de quota van de stand der teelten
			vroege	half- vroege	halflate en late		
1981							
oktober	67	-	-	-	-	69	
november	67	-	-	-	-	70	
december	65	-	-	-	-	69	100 : uitstekende teelt
1982							
januari	64	-	-	-	-	65	90 : zeer goede teelt
februari	64	-	-	-	-	66	
maart	64	-	-	-	-	66	70 : goede teelt
april	65	-	58	-	-	-	
mei	68	67	69	68	-	-	60 : nogal goede teelt
juni	73	72	73	74	74	-	
juli	71	77	-	73	73	-	50 : middelmatige teelt
augustus	71	80	-	-	77	-	
september	70	79	-	-	-	-	40 : nogal slechte teelt
oktober	69	-	-	-	-	70	
november	68	-	-	-	-	72	30 : slechte teelt
december	68	-	-	-	-	72	
1983							
januari	68	-	-	-	-	73	10 : mislukte teelt
februari	67	-	-	-	-	72	

STAND DER TEELTEN (vervolg)

2.- Toestand per provincie en per landbouwstreek - Januari 1983.

Provincies en landbouwstreken	Tijdelijk maailand van Ital. ray-grass	Ander tijdelijk maailand	Ander blijvend maailand	Ander blijvend weiland	Winter-tarwe	Winter-rogge
<i>Provincies</i>						
Antwerpen	73	71	69	70	73	71
Brabant	70	69	68	69	72	69
Henegouwen	71	72	70	70	75	74
Luik	72	72	71	70	70	70
Limburg	77	-	70	72	73	71
Luxemburg	66	69	66	67	69	67
Namen	67	69	68	67	75	73
Oost-Vlaanderen	73	74	72	72	75	72
West-Vlaanderen	71	71	68	69	71	71
<i>Landbouwstreken</i>						
Duinen-Polders	72	75	67	68	72	73
Zandstreek	73	72	71	72	75	72
Kempen	73	71	69	70	72	70
Zand-Leemstreek	72	72	69	70	72	70
Leemstreek	71	72	69	69	74	79
Weidestreek (Luik)) 72	70	74	73	74	70
Henegouwse Kempen	e) 70	-	70	70	70	-
Condroz	70	69	69	69	73	71
Hoge Ardennen	70	70	66	67	-	-
Weidestreek (Venen)) 69	69	69	69	70	-
Famenne	64	68	66	65	73	61
Ardennen	70	70	68	70	74	68
Jurastreek	65	60	63	64	67	67

Provincies en landbouwstreken	Spelt	Winter-gerst	Winter-koolzaad	Klavers in reinkultuur	Luzerne in reinkultuur	Voederrogge (in voor-en nateelt)
<i>Provincies</i>						
Antwerpen	-	70	-	70	61	74
Brabant	-	71	70	70	65	71
Henegouwen	70	74	65	70	70	74
Luik	71	70	71	67	69	-
Limburg	-	75	-	-	-	72
Luxemburg	72	70	70	63	64	-
Namen	73	73	74	69	70	60
Oost-Vlaanderen	-	73	-	70	60	74
West-Vlaanderen	-	73	66	63	66	75
<i>Landbouwstreken</i>						
Duinen-Polders	-	71	65	63	66	73
Zandstreek	-	73	-	70	68	74
Kempen	-	74	-	70	65	71
Zand-Leemstreek	-	73	70	70	69	75
Leemstreek	70	73	65	70	68	72
Weidestreek (Luik)) 70	71	-	70	82	-
Henegouwse Kempen) -	70	-	-	-	-
Condroz	73	71	-	68	69	-
Hoge Ardennen	-	60	-	-	-	-
Weidestreek (Venen)	-	71	-	68	65	70
Famenne	72	70	74	67	67	60
Ardennen	73	72	-	70	68	-
Jurastreek	69	66	70	64	67	-

STAND DER TEELTEN (vervolg)

2.- Toestand per provincie en per landbouwstreek - Februari 1983

Provincies en landbouwstreken	Tijdelijk maailand van Ital. ray-grass	Ander tijdelijk maailand	Ander blijvend maailand	Ander blijvend weiland	Winter- tarwe	Winter- rogge
<i>Provincies</i>						
Antwerpen	72	70	68	69	71	71
Brabant	69	68	67	68	71	67
Henegouwen	66	67	62	64	69	73
Luik	71	69	67	68	69	70
Limburg	72	-	65	69	71	70
Luxemburg	67	67	65	65	67	66
Namen	66	65	65	65	71	66
Oost-Vlaanderen	71	73	69	70	74	70
West-Vlaanderen	71	69	69	70	71	70
<i>Landbouwstreken</i>						
Duinen-Polders	72	71	68	68	72	75
Zandstreek	70	71	68	70	72	69
Kempen	73	70	67	69	71	70
Zand-Leemstreek	71	70	69	70	71	69
Leemstreek	68	70	65	66	70	77
Weidestreek (Luik)	69	70	72	72	69	70
Henegouwse Kempen	70	-	70	70	70	-
Condroz	70	67	68	67	70	64
Hoge Ardennen	60	60	59	59	-	-
Weidestreek (Venen)	56	59	54	53	55	-
Famenne	64	66	63	63	71	61
Ardennen	69	67	65	67	71	69
Jurastreek	64	65	64	62	64	64

Provincies en landbouwstreken	Spelt	Winter- gerst	Winter- koolzaad	Klavers in reinkultuur	Luzerne in reinkultuur	Voederrogge (in voor- en nateelt)
<i>Provincies</i>						
Antwerpen	-	71	-	70	65	72
Brabant	-	70	70	69	63	69
Henegouwen	58	67	58	56	66	72
Luik	70	68	63	71	67	-
Limburg	-	73	-	-	-	68
Luxemburg	71	70	70	63	63	-
Namen	72	70	71	68	69	68
Oost-Vlaanderen	-	72	-	70	60	71
West-Vlaanderen	-	72	65	63	67	75
<i>Landbouwstreken</i>						
Duinen-Polders	-	72	65	63	67	67
Zandstreek	-	70	-	70	60	72
Kempen	-	72	-	70	65	71
Zand-Leemstreek	-	71	70	69	68	74
Leemstreek	70	69	59	65	66	71
Weidestreek (Luik)	70	70	-	70	70	-
Henegouwse Kempen	-	65	-	-	-	-
Condroz	72	70	69	67	69	75
Hoge Ardennen	-	-	-	-	-	-
Weidestreek (Venen)	58	56	-	53	50	-
Famenne	70	70	69	66	66	60
Ardennen	73	72	-	70	66	-
Jurastreek	64	65	70	65	67	-

III. RAMING VAN DE OPBRENGST VAN DE LANDBOUWTEELTEN (x 100 kg per ha)

1. Ontwikkeling

Perioden	Tijdelijk weiland om af te maaien				Ander blijvend maailand		Bonen		Erwten	
	van ray-grass		andere				droog geoogst	voor de inmaak-nijverheid (1)	droog geoogst	voor de inmaak-nijverheid (1)
	1e snede	2e snede	1e snede	2e snede	1e snede	2e snede				
1975	62,8	43,6	51,7	34,5	45,6	32,0	25,7	-	36,8	-
1976	53,8	10,5	44,4	8,4	35,8	4,2	13,4	-	27,5	-
1977	68,8	44,6	58,6	34,3	55,5	32,8	20,1	-	35,2	-
1978	71,6	48,1	60,4	35,9	54,0	33,4	30,8	66,4	37,6	45,6
1979	64,5	44,1	62,0	29,4	54,5	31,1	30,3	77,3	38,3	49,1
1980	65,4	43,5	62,1	31,9	52,7	32,5	22,7	54,8	30,9	38,4
1981										
mei (2)	-	-	-	-	-	-	-	-	-	-
juni	69,4	-	57,4	-	53,0	-	-	-	-	-
juli	-	-	-	-	-	-	-	-	-	-
augustus	-	47,1	-	36,6	-	33,0	-	-	-	-
september	-	-	-	-	-	-	-	-	35,6	43,5
oktober	-	-	-	-	-	-	25,8	89,8	-	-
november	-	-	-	-	-	-	-	-	-	-
1982										
mei (2)	-	-	-	-	-	-	-	-	-	-
juni	64,3	-	54,1	-	53,8	-	-	-	-	-
juli	-	-	-	-	-	-	-	-	-	-
augustus	-	43,8	-	33,8	-	31,1	-	-	-	-
september	-	-	-	-	-	-	-	-	40,3	51,3
oktober	-	-	-	-	-	-	34,7	106,6	-	-
november	-	-	-	-	-	-	-	-	-	-

Perioden	Wintertarwe		Zometarwe		Winterrogge		Spelt	
	graan	stro	graan	stro	graan	stro	graan	stro
1975	41,7	31,9	34,1	26,6	31,3	38,5	33,9	30,7
1976	47,3	40,1	30,8	27,7	30,5	38,6	32,1	31,7
1977	42,6	41,9	33,3	32,1	34,8	43,7	33,7	34,9
1978	54,6	45,3	42,8	35,9	37,8	47,4	39,4	39,3
1979	52,9	38,1	42,5	33,2	38,2	44,2	38,7	36,3
1980	48,2	40,1	37,6	33,4	37,5	44,5	31,3	32,9
1981								
mei	-	-	-	-	-	-	-	-
juni	-	-	-	-	-	-	-	-
juli	-	-	-	-	-	-	-	-
augustus	-	-	-	-	-	-	-	-
september	53,5	40,6	41,0	34,1	38,3	45,1	38,5	37,0
oktober	-	-	-	-	-	-	-	-
november	-	-	-	-	-	-	-	-
1982								
mei	-	-	-	-	-	-	-	-
juni	-	-	-	-	-	-	-	-
juli	-	-	-	-	-	-	-	-
augustus	-	-	-	-	-	-	-	-
september	60,9	43,7	48,7	37,5	41,9	49,3	43,7	40,2
oktober	-	-	-	-	-	-	-	-
november	-	-	-	-	-	-	-	-

(1) De raming van die teelten wordt slechts gevraagd vanaf 1978

(2) De abnormale klimatologische omstandigheden hebben geleid tot de spreiding van de oogst over de maanden mei en juni van de teelten die normaal in mei worden geoogst. Dientengevolge worden die opbrengsten van deze teelten medegedeeld in de toestand die betrekking heeft op de maand juni.

RAMING VAN DE OPBRENGST VAN DE LANDBOUWTEELTEN (vervolg) (x 100 kg per ha)

Ontwikkeling (vervolg)

Perioden	Wintergerst		Zomergerst		Haver		Korrel- maïs	Suikerbieten	
	graan	stro	graan	stro	graan	stro		wortelen	loof en koppen
1975	40,2	29,9	32,4	23,2	32,4	27,1	58,8	410,7	281,5
1976	48,8	33,3	30,6	22,4	26,6	24,5	54,1	478,1	291,3
1977	48,1	37,9	32,7	26,3	29,7	30,8	51,4	464,0	369,8
1978	52,5	40,4	40,3	30,3	42,1	36,5	62,6	475,8	355,0
1979	51,7	36,7	38,8	29,3	42,3	35,1	61,3	507,1	357,0
1980	56,7	40,0	31,0	26,4	38,5	34,2	62,8	453,6	326,3
1981									
mei	-	-	-	-	-	-	-	-	-
juni	-	-	-	-	-	-	-	-	-
juli	-	-	-	-	-	-	-	-	-
augustus	-	-	-	-	-	-	-	-	-
september	-	-	-	-	-	-	-	-	-
oktober	51,2	38,2	36,4	29,4	-	-	-	-	-
november	-	-	-	-	41,2	35,3	-	-	-
1982									
mei	-	-	-	-	-	-	-	-	-
juni	-	-	-	-	-	-	-	-	-
juli	-	-	-	-	-	-	-	-	-
augustus	-	-	-	-	-	-	-	-	-
september	-	-	-	-	-	-	-	-	-
oktober	59,5	41,4	42,3	31,1	-	-	-	-	-
november	-	-	-	-	45,5	37,5	-	-	-
							78,6	427,5	(1)

Perioden	Vlas		Koffie- cichorei	Winter- kool- zaad	Zomer- kool- zaad	Tabak	Hop	Voederbieten	
	graan	stro						wortelen	loof en koppen
1975	6,8	58,1	407,5	20,8	25,0	32,4	16,5	928,8	263,5
1976	8,7	52,8	358,2	12,4	14,5	30,4	16,4	903,3	235,0
1977	7,3	65,1	379,0	29,5	15,6	33,4	18,8	969,7	292,5
1978	8,3	65,4	361,9	31,8	20,0	33,4	16,8	959,6	259,2
1979	8,2	68,8	400,0	31,0	25,0	34,3	20,1	937,1	269,4
1980	7,7	60,3	494,4	27,6	25,3	24,3	18,0	892,5	265,4
1981									
mei	-	-	-	-	-	-	-	-	-
juni	-	-	-	-	-	-	-	-	-
juli	-	-	-	-	-	-	-	-	-
augustus	-	-	-	31,3	-	-	-	-	-
september	7,8	66,4	-	-	-	-	19,3	-	-
oktober	-	-	-	-	-	33,3	-	-	-
november	-	-	402,3	-	-	-	-	955,5	283,3
1982									
mei	-	-	-	-	-	-	-	-	-
juni	-	-	-	-	-	-	-	-	-
juli	-	-	-	-	-	-	-	-	-
augustus	-	-	-	31,4	26,3	-	-	-	-
september	8,7	67,6	-	-	-	-	22,2	-	-
oktober	-	-	-	-	-	35,7	-	-	-
november	-	-	427,5	-	-	-	-	1 121,6	(1)

(1) Vanaf het jaar 1982 worden de opbrengsten van loof en koppen van suikerbieten en voeder- en halvesuikerbieten niet meer gevraagd.

RAMING VAN DE OPBRENGST VAN DE LANDBOUWTEELTEN (vervolg) (x 100 kg per ha)

Ontwikkeling (vervolg)

Perioden	Klavers		Luzerne		Melk- en deegrijpe maïs	Aardappelen		
	1e snede	2e snede	1e snede	2e snede		vroege	half- vroege	halflate en late
1975	41,8	28,7	48,3	37,8	500,7	161,8	298,7	317,4
1976	36,5	13,5	47,8	23,7	353,6	118,8	185,7	214,8
1977	53,0	31,0	55,5	39,0	492,3	152,5	345,8	367,5
1978	48,4	32,5	55,5	39,7	429,2	191,3	366,8	393,0
1979	49,8	31,0	56,5	39,3	460,2	298,2	330,1	355,4
1980	49,0	32,9	56,5	39,8	400,4	183,1	312,1	331,9
1981								
mei (1)	-	-	-	-	-	-	-	-
juni	51,4	-	57,4	-	-	-	-	-
juli	-	-	-	-	-	200,6	-	-
augustus	-	30,8	-	39,4	-	-	-	-
september	-	-	-	-	-	-	351,5	-
oktober	-	-	-	-	-	-	-	376,9
november	-	-	-	-	483,4	-	-	-
1982								
mei (1)	-	-	-	-	-	-	-	-
juni	51,6	-	54,4	-	-	205,6	-	-
juli	-	-	-	-	-	-	-	-
augustus	-	30,7	-	40,3	-	-	-	-
september	-	-	-	-	-	-	360,8	-
oktober	-	-	-	-	534,7	-	-	388,9
november	-	-	-	-	-	-	-	-

Perioden	Voor- en nateelten										
	Voeder- rogge	Inkar- naat- klaver	Voeder- wortelen	Rapen	Kool- rapen (ruta- baga's)	Voeder- en merg- kolen	Spurrie	Voeder- maïs	Wester- wold's ray- grass	Voeder- meng- sels	Groen- bemes- ting
1975	246,5	219,4	293,3	356,2	328,4	320,0	120,0	392,7	223,0	230,0	200,7
1976	243,4	204,9	249,4	275,8	248,5	269,4	211,1	257,1	195,7	187,0	177,8
1977	279,5	219,0	285,0	354,3	289,8	308,0	164,0	350,1	215,8	220,5	210,6
1978	274,8	215,1	302,7	380,5	366,7	340,3	190,0	325,9	225,6	219,6	216,7
1979	251,3	224,5	348,0	378,6	415,8	341,3	183,3	344,7	224,2	226,0	220,9
1980	258,0	213,8	301,1	359,4	306,4	312,5	190,0	346,4	207,9	207,6	202,0
1981											
mei (1)	-	-	-	-	-	-	-	-	-	-	-
juni	258,2	231,3	-	-	-	-	-	-	-	-	-
november	-	-	288,0	379,0	344,3	324,4	-	-	-	-	-
december	-	-	-	-	-	-	240,0	375,4	211,6	208,8	210,2
1982											
mei (1)	-	-	-	-	-	-	-	-	-	-	-
juni	246,8	215,8	-	-	-	-	-	-	-	-	-
november	-	-	316,7	392,8	368,0	342,4	-	-	-	-	-
december	-	-	-	-	-	-	(2)	383,6	225,5	231,3	224,0

(1) De abnormale klimatologische omstandigheden hebben geleid tot de spreiding van de oogst over de maanden mei en juni van de teelten die normaal in mei worden geoogst. Dientengevolge worden de opbrengsten van deze teelten medegedeeld in de toestand die betrekking heeft op de maand juni.

(2) Vanaf het jaar 1982, worden de opbrengsten van deze teelt niet meer gevraagd.

IV.- ACTIVITEIT IN DE ZUIVELNIJVERHEID

1.- Ophalen van melk en room

Perioden	Melk							
	Gewone		AA		A		Totaal zonder onder- scheid in gehalte	
	1 000 l	Vet g/l	1 000 l	Vet g/l	1 000 l	Vet g/l	1 000 l	Vet g/l
1978	2 290 377	3,57	45 653	3,69	482 436	3,66	2 818 465	3,59
1979	2 307 273	3,59	64 384	3,72	516 383	3,67	2 888 041	3,61
1980	2 302 168	3,59	104 557	3,71	497 663	3,65	2 904 388	3,61
1981	2 403 278	3,63	153 895	3,73	390 691	3,62	2 947 964	3,63
1982	2 772 392	3,63	190 164	3,73	-	-	2 962 556	3,63
1982								
januari	159 971	3,77	13 547	3,85	-	-	173 518	3,78
februari	176 273	3,69	13 798	3,78	-	-	190 071	3,69
maart	234 825	3,64	16 443	3,75	-	-	251 268	3,65
april	251 212	3,60	16 710	3,72	-	-	267 922	3,61
mei	308 768	3,52	18 876	3,65	-	-	327 644	3,53
juni	301 117	3,47	18 085	3,59	-	-	319 202	3,48
juli	305 800	3,47	18 508	3,57	-	-	324 308	3,48
augustus	265 078	3,53	15 186	3,60	-	-	280 264	3,53
september	230 207	3,64	14 439	3,70	-	-	244 646	3,65
oktober	199 414	3,84	14 138	3,87	-	-	213 552	3,84
november	167 906	3,88	14 132	3,90	-	-	182 038	3,88
december	171 820	3,82	16 301	3,88	-	-	188 121	3,82
1983								
januari	174 458	3,74	18 246	3,82	-	-	192 704	3,75
februari	180 030	3,74	17 727	3,82	-	-	197 757	3,75
maart	242 011	3,70	21 080	3,80	-	-	263 091	3,71

Perioden	Room		Magere melk 1 000 l
	1 000 kg	% Vet	
1978	8 917	32,37	773
1979	8 252	32,88	5 189
1980	8 461	33,10	2 219
1981	8 845	33,60	2 295
1982	7 014	34,45	5 423
1982			
januari	414	35,39	61
februari	444	36,05	41
maart	534	34,28	51
april	626	34,58	48
mei	775	34,40	58
juni	879	34,01	50
juli	862	34,60	58
augustus	694	34,02	54
september	608	33,59	62
oktober	467	34,42	62
november	397	36,36	49
december	314	32,23	4 831
1983			
januari	285	35,41	56
februari	480	37,42	7 376
maart	643	36,43	11 967

ACTIVITEIT IN DE ZUIVELNIJVERHEID (vervolg)

2.- Bereiding van melk en room voor de consumptie (1 000 l.)

Perioden	Volle melk			Totaal	Halfvolle melk
	Met kontroleemelk		Andere		
	AA	A			
1978	37 122	46 944	414 093	498 159	78 868
1979	47 531	49 720	406 026	503 277	92 670
1980	60 744	46 648	405 044	512 436	107 247
1981	75 218	30 709	420 853	526 780	121 215
1982	97 516	-	422 354	519 870	129 659
1982					
januari	7 462	-	34 258	41 720	9 442
februari	8 204	-	34 021	42 225	10 026
maart	9 518	-	40 853	50 371	12 317
april	8 407	-	37 212	45 619	10 490
mei	7 887	-	34 950	42 837	9 982
juni	7 318	-	33 326	40 644	10 421
juli	6 539	-	30 461	37 000	9 918
augustus	8 101	-	35 066	43 167	10 116
september	9 004	-	36 691	45 695	11 840
oktober	8 030	-	33 877	41 907	11 421
november	8 494	-	34 651	43 145	11 612
december	8 551	-	36 987	45 538	12 074
1983					
januari	7 977	-	33 294	41 271	10 071
februari	8 150	-	32 939	41 089	10 677
maart	9 061	-	38 636	47 697	13 062

Perioden	Magere melk	Karnemelk	Slagroom en bevroren room	Room	Verdunde room
1978	73 542	25 689	8 913	2 867	..
1979	71 560	26 303	8 298	3 822	..
1980	71 897	26 569	8 254	5 315	..
1981	70 847	26 903	8 122	6 977	..
1982	67 743	27 113	8 270	10 239	..
1982					
januari	5 023	1 852	522	428	..
februari	5 679	2 099	556	483	..
maart	6 295	2 397	704	684	..
april	6 109	2 415	749	789	..
mei	5 438	2 375	771	867	..
juni	6 317	3 129	699	1 118	..
juli	5 166	2 572	649	961	..
augustus	4 944	2 298	671	856	..
september	5 725	2 167	669	1 004	..
oktober	5 552	2 016	630	819	..
november	5 645	1 917	675	1 203	..
december	5 849	1 875	975	1 026	..
1983					
januari	4 900	1 977	553	503	..
februari	5 079	1 965	589	594	..
maart	6 314	2 356	788	1 105	..

ACTIVITEIT IN DE ZUIVELNIJVERHEID (vervolg)

3.- Teruggave aan de veehouders (1 000 l)

Perioden	Magere melk	Karnemelk	Kunstmatig aangezuurde magere melk
1978	1 082	19 736	3 470
1979	844	19 762	1 350
1980	1 001	21 610	1 531
1981	1 126	22 505	1 427
1982	600	22 853	1 477
1982			
januari	174	1 291	112
februari	28	1 364	128
maart	18	1 725	130
april	14	1 916	116
mei	14	2 089	120
juni	13	2 376	126
juli	32	2 449	117
augustus	153	2 335	23
september	38	2 163	172
oktober	41	1 918	150
november	35	1 644	143
december	41	1 582	138
1983			
januari	31	1 513	131
februari	10	1 486	107
maart	16	1 790	110

ACTIVITEIT IN DE ZUIVELNIJVERHEID (vervolg)

4.- Fabricage van derivaten (vervolg)

Perioden	Yoghurt		Gefermenteerde melk		Cacaomelk (1 000 l)
	Zonder vruchten (1 000 l)	Met vruchten (1 000 l)	Zonder vruchten (1 000 l)	Met vruchten (1 000 l)	
1978	19 207	15 818			53 296
1979	20 478	17 942			59 252
1980	18 868	21 945			63 544
1981	19 236	23 277			63 712
1982	17 629	19 717	6 135	-	57 659
1982					
januari	1 168	1 439	667	-	4 964
februari	1 271	1 513	661	-	5 089
maart	1 801	1 900	637	-	5 602
april	1 598	1 817	621	-	4 702
mei	1 628	1 758	659	-	5 072
juni	1 898	1 913	689	-	5 253
juli	1 343	1 803	604	-	3 363
augustus	1 533	1 597	397	-	4 416
september	1 445	1 463	293	-	5 679
oktober	1 379	1 530	297	-	4 856
november	1 281	1 633	320	-	4 277
december	1 285	1 353	291	-	4 387
1983					
januari	1 465	1 560	327	-	4 713
februari	1 469	1 455	348	-	4 229
maart	1 766	2 263	492	-	5 635

Perioden	Speciale produkten (2) (pap, vla, desserts, enz.)		Roomijs (1) (1 000 l)	Wei	
	Verse (1 000 l)	Andere (1 000 l)		Poeder (1 000 l)	Voor de veevoeding (1 000 l)
1978	34 297		33 122	6 800	13 690
1979	32 465		50 811	8 100	10 486
1980	36 191		52 112	6 357	10 356
1981	38 267		53 695	5 461	15 046
1982	21 941	13 419	52 289	3 119	52 654
1982					
januari	1 847	890	2 583	312	3 040
februari	1 664	905	2 473	309	3 564
maart	2 248	670	5 286	459	4 442
april	2 023	1 193	4 832	430	4 427
mei	1 680	1 078	5 177	340	4 142
juni	2 079	1 385	8 553	237	5 235
juli	1 733	433	6 231	189	3 695
augustus	2 047	1 351	5 718	179	6 077
september	1 658	1 364	3 431	210	4 789
oktober	1 802	1 514	2 874	195	5 956
november	1 602	1 321	2 483	156	4 359
december	1 561	1 315	2 647	103	2 929
1983					
januari	1 540	1 292	3 778	99	4 998
februari	1 652	1 396	3 879	142	4 331
maart	1 928	1 471	4 988	177	5 476

Vanaf januari 1978 : (1) Roomijs met minstens 9 %, 7 % en 2,5 % melkvet (K.B. 28.10.1976)
 Vanaf januari 1982 : (2) werd een onderscheid gemaakt tussen verse en andere

ACTIVITEIT IN DE ZUIVELNIJVERHEID (vervolg)

4.- Fabricage van derivaten - Gefabriceerde hoeveelheden en voorraden op het einde van de periode (1 000 kg)

Perioden	Boter					
	1e, 2e en 3e categorie (1)		Handelaarsboter (2)		Boterconcentraat, butter-oil, gesmolten boter, diverse mengsels	
	Productie	Voorraden	Productie	Voorraden	Productie	Voorraden
1978	77 439	1 753	12 636	140	93 529	2 837
1979	76 582	1 707	13 617	205	99 666	3 089
1980	69 340	1 249	14 773	171	113 381	1 262
1981	69 124	2 271	16 082	166	134 430	2 726
1982	71 960	1 420	16 933	169	99 065	2 665
1982						
januari	3 654	2 186	1 233	164	4 309	2 838
februari	4 231	2 198	1 268	183	7 012	2 345
maart	6 088	2 749	1 479	183	7 791	4 263
april	7 113	3 855	1 342	155	5 380	3 064
mei	8 771	4 495	1 368	223	7 214	2 226
juni	7 627	2 467	1 243	210	10 601	1 291
juli	8 088	2 899	1 083	199	7 476	1 429
augustus	6 477	2 055	1 339	216	13 836	4 827
september	5 603	2 053	1 300	174	13 707	7 423
oktober	5 261	2 242	1 450	221	7 139	5 021
november	4 535	1 776	2 047	249	7 654	3 389
december	4 510	1 420	1 780	169	6 946	2 665
1983						
januari	4 572	1 451	939	188	3 827	2 345
februari	4 387	1 396	1 057	167	8 049	2 710
maart	5 952	1 975	1 387	177	8 740	1 726

Vanaf januari 1978 (1) : melkerijboter extra kwaliteit, 2e en 3e categorie.

(2) : boter (herbewerkt) extra kwaliteit 2e en 3e categorie.

Perioden	Melkpoeder op basis van					
	Room, volle melk, halfvolle melk (1)		Magere melk en karnemelk (2)		Ingedikte melk (geëvaporeerde en gecondenseerde)	
	Productie	Voorraden	Productie	Voorraden	Productie	Voorraden
1978	22 972	1 681	131 753	5 050	8 342	525
1979	32 934	1 349	130 081	4 753	7 719	171
1980	52 779	2 313	111 494	2 353	7 820	41
1981	43 099	1 333	113 563	2 043	8 094	165
1982	30 873	1 334	126 186	3 775	7 846	161
1982						
januari	1 854	1 935	4 540	1 998	675	119
februari	1 341	672	6 237	3 114	614	108
maart	1 755	557	9 595	2 590	864	173
april	1 599	1 036	12 587	9 579	633	134
mei	3 443	2 969	17 350	17 083	640	174
juni	5 604	6 667	15 380	11 879	871	116
juli	4 157	3 534	16 541	14 622	411	143
augustus	3 446	2 777	12 538	10 261	468	120
september	3 741	1 885	9 302	7 801	810	29
oktober	2 067	2 087	7 781	7 340	615	45
november	840	1 398	6 687	5 257	675	201
december	1 028	1 334	7 648	3 775	569	161
1983						
januari	1 438	804	7 172	5 517	808	170
februari	2 457	1 470	7 969	6 418	528	187
maart	3 949	1 276	11 863	4 590	750	198

Vanaf januari 1978 (1) : melkpoeder : 42 %, 26 % en + 1,5 % tot 26 % vet.

(2) : melkpoeder : -1,5 % vet + karnemelk.

ACTIVITEIT IN DE ZUIVELNIJVERHEID (vervolg)

4.- Fabricage van derivaten - Gefabriceerde hoeveelheden en voorraden op het einde van de periode (1 000 kg)

Perioden	Kaas					
	Verse - zonder vruchten (1)			Verse - met vruchten (1)		
	Vette	Halfvette	Magere	Vette	Halfvette	Magere
	Productie	Productie	Productie	Productie	Productie	Productie
1978	5 587	3 169	13 476			
1979	3 851	2 995	11 846			
1980	4 118	2 857	13 334			
1981	4 443	2 626	12 813			
1982	3 558	1 365	9 100	..	1 182	2 913
1982						
januari	309	112	714	..	49	247
februari	287	120	716	..	104	245
maart	364	139	923	..	131	296
april	354	123	825	-	113	289
mei	325	130	858	-	120	275
juni	367	129	946	-	130	288
juli	299	100	730	..	96	203
augustus	263	110	740	..	91	246
september	270	117	688	..	93	224
oktober	249	101	702	..	87	198
november	249	95	655	..	83	221
december	222	91	604	-	84	181
1983						
januari	234	95	662	-	98	217
februari	214	90	581	-	91	202
maart	271	115	713	-	112	255

Perioden	kaas							
	Harde				Gekookt zuivel			
	Gouda 48 +		Andere		Cheddar 50 +		Andere	
	Productie	Voorraden	Productie	Voorraden	Productie	Voorraden	Productie	Voorraden
1978	4 678	578	7 014	521	2 795	414	226	6
1979	4 380	415	7 555	459	4 348	292	223	8
1980	5 236	583	7 743	474	4 653	271	211	4
1981	5 256	540	10 253	645	5 035	300	192	..
1982	5 769	178	12 979	802	4 682	407
1982								
januari	372	515	983	896	324	297
februari	443	541	1 120	824	300	317
maart	492	528	1 499	582	408	377
april	483	539	1 385	841	428	466
mei	450	515	1 255	1 143	429	553
juni	541	547	1 447	1 248	469	552
juli	409	536	1 156	846	224	412
augustus	505	556	931	970	591	645
september	564	625	890	954	560	700
oktober	544	666	906	884	485	685
november	520	944	739	848	341	627
december	447	178	669	802	123	407
1983								
januari	448	640	592	607	400	421
februari	403	603	731	764	350	511
maart	541	596	803	734	293	505

Vanaf januari 1982 : (1) werd een onderscheid gemaakt tussen verse kaas zonder vruchten en met vruchten.

ACTIVITEIT IN DE ZUIVELNIJVERHEID (vervolg)

4.- Fabricage van derivaten - Gefabriceerde hoeveelheden en voorraden op het einde van de periode (1 000 kg)

Perioden	Kaas							
	Halfharde (St-Paulin 45 + en andere)		Zachte		Smeltpkaas		Verscheidene	
	Productie	Voorraden	Productie	Voorraden	Productie	Voorraden	Productie	Voorraden
1978	3 672	197	1 572	221	16 012	723	423	2
1979	4 189	235	1 556	192	17 815	837	448	22
1980	4 389	244	1 651	192	20 213	360	349	4
1981	5 524	296	1 527	184	19 492	305	333	4
1982	6 393	353	1 608	215	19 566	538	287	4
1982								
januari	431	295	124	178	1 525	542	22	5
februari	426	319	134	171	1 672	565	20	5
maart	603	328	147	171	2 059	605	25	5
april	461	354	137	170	1 538	748	23	6
mei	501	355	135	166	1 623	414	23	6
juni	493	292	125	191	2 069	612	20	5
juli	487	343	85	181	738	477	9	5
augustus	568	353	156	200	1 236	416
september	626	389	150	219	2 125	475	13	4
oktober	666	450	143	219	1 967	625	36	5
november	603	407	141	216	1 655	581	34	4
december	527	353	131	215	1 360	538	49	4
1983								
januari	480	324	117	200	1 556	475	46	5
februari	593	415	125	184	1 857	437	44	5
maart	618	368	158	175	2 423	843	62	5

V. ZEEVISSERIJ

A. Belgische vangst gelost in België

1.- Aangevoerde vis, in hoeveelheid en waarde volgens de verschillende visgronden

(Verhandelde hoeveelheid)

Perioden	Kustzee		Noordzee					
	1 000 kg	1 000 F	Zuidzee		Midden-West		Midden-Oost	
			1 000 kg	1 000 F	1 000 kg	1 000 F	1 000 kg	1 000 F
1975	7 931	261 650	5 247	201 146	3 391	113 842	5 802	144 330
1976	6 425	245 923	5 374	246 683	2 711	97 798	6 748	186 011
1977	7 078	278 211	6 697	282 292	3 187	127 465	6 563	212 241
1978	9 081	334 316	9 365	420 659	3 605	159 263	5 826	174 937
1979	7 422	311 592	7 570	382 117	3 504	172 090	4 288	160 710
1980	8 583	334 263	5 765	299 604	2 480	133 629	4 208	158 436
1981	12 864	379 906	5 427	331 510	3 103	171 200	4 003	149 871
	12 945	417 638	5 442	368 157	5 173	314 765	3 445	172 089
1981								
januari	3 180	53 837	759	40 182	93	6 380	117	3 874
februari	1 701	27 137	447	21 103	104	5 190	224	7 310
maart	471	19 014	215	11 798	168	8 850	175	6 646
april	514	32 910	274	16 681	84	4 299	173	9 511
mei	431	27 648	343	32 895	38	3 021	601	19 630
juni	309	21 311	487	36 948	184	12 268	993	30 913
juli	254	22 744	576	26 328	281	14 238	691	24 230
augustus	335	25 753	457	25 906	602	28 039	222	9 993
september	422	25 870	512	28 478	531	25 593	254	11 050
oktober	1 073	34 295	453	26 620	480	25 563	354	15 377
november	2 284	46 980	522	34 130	327	21 608	121	6 388
december	1 892	42 407	381	30 440	210	16 151	79	4 950
1982								
januari	2 117	37 838	721	47 682	432	34 824	51	2 543
februari	1 580	28 573	516	29 537	418	29 171	98	4 290
maart	1 419	43 504	278	15 163	117	7 930	189	9 862
april	499	31 176	149	11 344	75	5 011	247	13 835
mei	371	34 760	410	32 052	156	11 249	382	18 731
juni	248	26 116	346	20 347	273	16 526	751	33 128
juli	213	22 816	293	16 796	470	26 450	671	28 912
augustus	332	26 178	320	22 355	604	34 131	305	16 481
september	510	26 964	507	37 216	856	43 311	328	16 506
oktober	2 103	49 281	456	29 477	821	46 397	276	15 363
november	1 781	46 774	356	27 136	635	37 512	44	3 603
december	1 773	43 659	991	79 052	317	19 253	101	8 835

Perioden	Noordzee				Fladen		Manche	
	Noord		Moray-Firth		1 000 kg	1 000 F	1 000 kg	1 000 F
	1 000 kg	1 000 F	1 000 kg	1 000 F				
1975	70	1 602	-	-	46	1 353	1 145	42 596
1976	183	4 231	-	-	27	837	1 560	69 372
1977	9	427	-	-	8	270	1 222	66 835
1978	42	1 501	-	-	-	-	1 828	98 552
1979	-	-	-	-	-	-	2 076	120 154
1980	87	3 329	-	-	-	-	1 683	122 708
1981	178	6 019	-	-	-	-	2 924	190 880
	12	495	-	-	67	3 084	4 180	278 839
1981								
januari	45	1 614	-	-	-	-	428	29 599
februari	26	876	-	-	-	-	485	32 906
maart	21	642	-	-	-	-	205	16 570
april	59	1 629	-	-	-	-	119	12 851
mei	-	-	-	-	-	-	7	735
juni	8	328	-	-	-	-	28	2 270
juli	-	-	-	-	-	-	20	1 499
augustus	2	98	-	-	-	-	81	5 950
september	10	463	-	-	-	-	207	13 961
oktober	-	-	-	-	-	-	178	14 076
november	5	370	-	-	-	-	530	21 150
december	-	-	-	-	-	-	636	39 312
1982								
januari	6	204	-	-	-	-	391	21 643
februari	-	-	-	-	-	-	489	29 418
maart	-	-	-	-	-	-	368	35 001
april	-	-	-	-	-	-	243	26 457
mei	6	291	-	-	-	-	120	14 031
juni	-	-	-	-	28	1 074	286	27 385
juli	-	-	-	-	-	-	137	11 583
augustus	-	-	-	-	-	-	223	22 829
september	-	-	-	-	-	-	81	6 885
oktober	-	-	-	-	-	-	202	16 470
november	-	-	-	-	19	815	566	21 032
december	-	-	-	-	20	1 195	1 073	46 103

ZEEVISSERIJ (vervolg)

A. Belgische vangst, gelost in België (vervolg)

1.- Aangevoerde vis, in hoeveelheid en waarde volgens de verschillende visgronden (vervolg)

Perioden	Bristol kanaal		Zuid- en West-Ierland (Mine-Head)		West-Schotland	
	1 000 kg	1 000 F	1 000 kg	1 000 F	1 000 kg	1 000 F
1975	2 654	106 658	1 290	55 592	106	2 225
1976	1 593	101 840	2 603	153 430	258	5 288
1977	836	55 593	1 862	121 190	-	-
1978	757	59 182	1 311	90 133	-	-
1979	941	71 137	1 218	100 312	6	234
1980	1 450	118 809	1 688	145 225	56	1 825
1981	1 123	112 585	2 152	195 926	27	858
	1 282	137 383	1 845	189 597	51	2 006
1981						
januari	34	2 503	75	6 262	5	119
februari	158	15 234	295	25 195	6	216
maart	292	28 267	383	32 158	16	523
april	182	21 910	196	15 641	-	-
mei	34	5 131	102	12 293	-	-
juni	98	9 706	100	9 819	-	-
juli	47	4 532	84	6 969	-	-
augustus	67	5 866	100	7 750	-	-
september	98	8 966	171	15 090	-	-
oktober	6	802	169	16 876	-	-
november	50	4 708	325	31 379	-	-
december	58	4 960	154	16 495	-	-
1982						
januari	48	4 195	54	5 997	-	-
februari	115	11 894	104	9 586	4	158
maart	443	45 270	341	40 946	19	791
april	424	50 662	78	8 910	-	-
mei	21	2 788	105	11 190	4	186
juni	57	5 561	180	18 209	-	-
juli	32	2 997	165	14 811	-	-
augustus	13	1 234	119	11 299	2	158
september	34	2 940	157	14 436	-	-
oktober	26	2 225	174	16 346	-	-
november	41	3 943	276	27 737	-	-
december	29	3 674	82	10 129	22	713

Perioden	IJslandzee		Ierse zee		Andere visgronden		Totaal	
	1 000 kg	1 000 F	1 000 kg	1 000 F	1 000 kg	1 000 F	1 000 kg	1 000 F
1975	5 930	135 844	1 951	115 033	500	6 456	36 063	1 188 327
1976	5 296	138 580	1 556	117 590	127	6 111	34 463	1 373 695
1977	5 053	156 445	1 413	103 143	124	11 369	34 050	1 415 480
1978	4 656	143 955	1 329	104 658	69	6 767	37 869	1 593 924
1979	3 635	123 514	1 497	136 536	-	-	32 157	1 578 396
1980	2 735	94 156	1 791	197 788	75	8 176	30 602	1 617 948
1981	2 070	77 827	1 987	243 486	17	1 407	35 874	1 861 477
	1 130	52 247	1 604	189 496	32	4 975	37 207	2 130 772
1981								
januari	219	8 963	57	6 637	-	-	5 011	159 971
februari	251	7 994	119	9 047	-	-	3 817	152 208
maart	195	7 841	404	34 908	-	-	2 547	167 218
april	230	6 367	559	70 574	-	-	2 391	192 373
mei	-	-	512	84 085	-	-	2 069	185 438
juni	-	-	123	17 475	17	1 407	2 346	142 444
juli	30	1 507	24	2 813	-	-	2 007	104 860
augustus	396	13 199	5	338	-	-	2 265	122 891
september	218	8 330	24	1 722	-	-	2 448	139 523
oktober	208	9 234	52	4 440	-	-	2 971	147 283
november	187	8 785	15	1 654	-	-	4 365	177 151
december	137	5 607	91	9 792	-	-	3 637	170 115
1982								
januari	69	3 623	35	3 819	-	-	3 933	162 367
februari	169	7 496	80	5 203	-	-	3 574	155 326
maart	226	8 439	172	13 749	-	-	3 573	220 655
april	153	6 382	466	51 227	-	-	2 333	205 003
mei	50	2 247	516	79 892	-	-	2 141	207 417
juni	30	1 017	102	13 959	18	2 648	2 319	165 970
juli	62	2 005	34	3 738	14	2 328	2 093	132 437
augustus	100	5 793	20	1 791	-	-	2 038	142 249
september	71	3 470	49	4 264	-	-	2 691	158 994
oktober	102	4 839	31	3 566	-	-	4 191	183 965
november	52	3 779	65	5 377	-	-	3 836	177 708
december	48	3 156	31	2 912	-	-	4 486	218 680

ZEEVISSERIJ (vervolg)

Belgische vangst gelost in België (vervolg)

2. Aanvoer van visserijprodukten

(Verhandelde hoeveelheid)

Vissoorten	December						Januari tot december					
	1981			1982			1981			1982		
	Hoeveel- heid	Waarde	Gemid- delde prijzen	Hoeveel- heid	Waarde	Gemid- delde prijzen	Hoeveel- heid	Waarde	Gemid- delde prijzen	Hoeveel- heid	Waarde	Gemid- delde prijzen
	1 000 kg	1 000 F	F/kg	1 000 kg	1 000 F	F/kg	1 000 kg	1 000 F	F/kg	1 000 kg	1 000 F	F/kg
<i>Haring en soortge- lijken :</i>												
Haring	-	-	-	-	-	-	-	7	17,07	-	-	-
Sprot	-	3	6,60	-	-	-	1	7	11,12	2	11	6,39
Andere	1 419	13 236	9,33	1 828	20 093	10,99	7 524	72 697	9,66	9 244	109 055	11,80
<i>Totaal :</i>	<i>1 420</i>	<i>13 239</i>	<i>9,33</i>	<i>1 828</i>	<i>20 093</i>	<i>10,99</i>	<i>7 525</i>	<i>72 712</i>	<i>9,66</i>	<i>9 246</i>	<i>109 066</i>	<i>11,80</i>
<i>Rondvissen :</i>												
Schelvis	30	1 007	33,23	17	658	39,32	1 088	31 865	29,30	959	34 732	36,21
Kabeljauw	415	19 607	47,29	515	28 023	54,41	7 616	269 475	35,38	5 884	289 145	49,14
Koolvis	6	215	35,33	4	168	43,83	352	9 840	27,93	180	6 055	33,71
Wijting	175	3 986	22,76	201	5 008	24,93	2 008	44 659	22,24	1 894	56 329	29,74
Noorse schelvis	30	1 547	50,78	13	857	64,07	767	31 237	40,73	272	14 213	52,31
Andere	176	8 828	50,26	174	9 807	56,38	1 820	94 917	52,16	2 023	134 408	66,44
<i>Totaal :</i>	<i>832</i>	<i>35 189</i>	<i>42,29</i>	<i>924</i>	<i>44 522</i>	<i>48,19</i>	<i>13 651</i>	<i>481 992</i>	<i>35,31</i>	<i>11 211</i>	<i>534 882</i>	<i>47,71</i>
<i>Platvissen :</i>												
Schol	471	15 013	31,84	738	29 776	40,37	4 624	137 199	29,67	5 370	191 619	35,68
Tong	364	74 783	205,37	338	78 947	233,30	3 338	778 012	233,08	3 604	813 971	225,85
Tarbot	16	4 112	262,31	18	5 750	327,19	178	42 950	240,96	188	51 374	272,74
Andere	168	10 430	62,06	162	15 504	95,46	1 770	96 650	54,60	2 030	131 997	65,03
<i>Totaal :</i>	<i>1 019</i>	<i>104 338</i>	<i>102,36</i>	<i>1 256</i>	<i>129 977</i>	<i>103,49</i>	<i>9 910</i>	<i>1 064 811</i>	<i>106,44</i>	<i>11 192</i>	<i>1 188 960</i>	<i>106,23</i>
<i>Andere :</i>												
Rogsoorten	112	4 217	37,66	116	5 642	48,85	1 252	59 078	47,20	1 293	65 280	50,48
Haaisoorten	60	1 404	23,41	79	1 957	24,75	905	23 963	26,47	996	30 651	30,77
Andere soorten	31	925	29,54	15	902	61,94	285	11 102	38,97	247	10 763	43,53
<i>Totaal :</i>	<i>203</i>	<i>6 546</i>	<i>32,21</i>	<i>209</i>	<i>8 502</i>	<i>40,65</i>	<i>2 442</i>	<i>94 142</i>	<i>38,55</i>	<i>2 537</i>	<i>106 693</i>	<i>42,06</i>
<i>Schaal- en weekdieren :</i>												
Garnaal	50	5 008	100,86	90	6 043	66,81	808	72 526	89,82	1 407	94 105	66,87
Kreeftjes	20	3 115	156,13	19	3 444	178,28	531	58 912	111,00	457	58 520	128,09
Andere	93	2 681	28,93	159	6 100	38,27	1 007	26 382	26,21	1 157	38 546	33,33
<i>Totaal :</i>	<i>162</i>	<i>10 804</i>	<i>66,58</i>	<i>269</i>	<i>15 586</i>	<i>57,91</i>	<i>2 345</i>	<i>157 820</i>	<i>67,30</i>	<i>3 021</i>	<i>191 170</i>	<i>63,29</i>
<i>Totaal van de produkten :</i>	<i>3 637</i>	<i>170 115</i>	<i>46,78</i>	<i>4 486</i>	<i>218 681</i>	<i>48,75</i>	<i>35 874</i>	<i>1 861 477</i>	<i>51,89</i>	<i>37 207</i>	<i>2 130 772</i>	<i>57,27</i>

ZEEVISSERIJ (vervolg)

Belgische vangst gelost in België (vervolg)

3. Hoeveelheid en waarde van de verschillende vissoorten, volgens de aanleghavens - december 1982

(Verhandelde hoeveelheid)

Vissoorten	Oostende		Zeebrugge		Nieuwpoort		Totaal	
	1 000 kg	1 000 F	1 000 kg	1 000 F	1 000 kg	1 000 F	1 000 kg	1 000 F
<i>Bodemvissen :</i>								
Schelvis	12	544	4	114	-	-	17	658
Kabeljauw	240	12 679	242	13 040	33	2 305	515	28 023
Koolvis	4	168	-	-	-	-	4	168
Wijting	93	2 495	77	1 829	31	685	201	5 008
Pollak	2	173	1	43	-	5	3	221
Leng	18	1 168	2	54	-	-	20	1 222
Heek	2	242	-	18	-	-	2	261
Steenbolk	16	384	48	735	1	23	66	1 143
Schol	76	3 197	659	26 478	2	102	738	29 776
Bot	1	7	-	2	-	2	1	10
Schar	14	400	23	535	3	112	39	1 047
Tong	45	12 021	293	66 796	-	131	338	78 947
Tarbot	3	966	14	4 754	-	30	18	5 750
Griet	5	931	30	5 485	-	12	35	6 428
Tongschar	16	1 643	60	5 630	-	40	76	7 313
Schartong	7	308	3	89	-	-	10	397
Heilbot	1	309	-	-	-	-	1	309
Rog	43	2 144	72	3 466	1	32	116	5 642
Rode Poon	8	323	38	619	-	19	46	961
Grauwe Poon	1	21	2	25	-	3	3	50
Engelse soldaat	4	236	9	222	-	8	13	466
Zeewolf	-	17	1	26	-	-	1	43
Hozemondhammen	7	1 979	13	3 447	-	14	20	5 440
Noorse schelvis	13	858	-	-	-	-	13	858
Zeehaai	18	384	24	926	1	31	42	1 340
Hondshaai	17	254	20	348	-	16	37	617
Andere soorten	4	428	3	195	-	1	7	623
Varia	6	180	1	79	-	19	7	278
<i>Totaal</i>	<i>677</i>	<i>44 459</i>	<i>1 639</i>	<i>134 954</i>	<i>73</i>	<i>3 588</i>	<i>2 389</i>	<i>183 001</i>
<i>Pelagische vis :</i>								
Horsmakreel	-	-	-	-	-	-	-	-
Haring	-	-	-	-	-	-	-	-
Makreel	11	89	-	6	-	5	11	100
Sprot	-	-	-	-	-	-	-	-
Andere soorten	1 681	18 512	2	28	134	1 452	1 816	19 992
Varia	-	-	-	1	-	-	-	1
<i>Totaal</i>	<i>1 692</i>	<i>18 602</i>	<i>2</i>	<i>34</i>	<i>134</i>	<i>1 458</i>	<i>1 828</i>	<i>20 093</i>
<i>Schaal- en weekdieren :</i>								
Garnaal	32	1 959	53	3 653	6	431	90	6 043
Noorse Kreeft	-	-	19	3 444	-	-	19	3 444
Krab	-	4	9	227	-	-	9	231
Zeekreeft	-	-	-	-	-	-	-	-
Inktvis	4	232	18	1 030	-	-	22	1 263
Wulk	3	117	92	2 353	-	-	95	2 470
Schelp	3	219	29	1 856	-	-	32	2 076
Andere soorten	1	47	-	-	-	-	1	47
Varia	-	-	-	14	-	-	-	14
<i>Totaal</i>	<i>42</i>	<i>2 578</i>	<i>221</i>	<i>12 577</i>	<i>6</i>	<i>431</i>	<i>269</i>	<i>15 586</i>
<i>Algemeen totaal</i>	<i>2 410</i>	<i>65 639</i>	<i>1 862</i>	<i>147 565</i>	<i>213</i>	<i>5 477</i>	<i>4 486</i>	<i>218 681</i>

ZEEVISSERIJ

Belgische vangst gelost in België (vervolg)

4. Aangevoerde vis, in hoeveelheid en waarde, volgens de visgronden en de aanleghavens - december 1982

(Verhandelde hoeveelheid)

Visgronden	Oostende		Zeebrugge		Nieuwpoort		TOTAAL	
	1 000 kg	1 000 F	1 000 kg	1 000 F	1 000 kg	1 000 F	1 000 kg	1 000 F
Kustzee	1 314	23 634	263	14 949	196	5 076	1 773	43 659
Noordzee :								
Zuid	114	7 647	877	71 405	-	-	991	79 052
Midden-West	97	3 932	219	15 321	-	-	317	19 254
Midden-Oost	-	-	101	8 835	-	-	101	8 835
Noord	-	-	-	-	-	-	-	-
Moray-Firth	-	-	-	-	-	-	-	-
Fladen	20	1 195	-	-	-	-	20	1 195
Engels Kanaal	708	13 869	348	31 832	18	401	1 073	46 103
Bristol Kanaal	29	3 674	-	-	-	-	29	3 674
Zuid- en West-Ierland (Mine-Head)	40	5 880	42	4 249	-	-	82	10 129
West-Schotland	22	713	-	-	-	-	22	713
IJslandzee	48	3 156	-	-	-	-	48	3 156
Ierse Zee	20	1 938	12	973	-	-	31	2 912
Andere visgronden	-	-	-	-	-	-	-	-
<i>Totaal :</i>	<i>2 410</i>	<i>65 639</i>	<i>1 862</i>	<i>147 565</i>	<i>213</i>	<i>5 477</i>	<i>4 486</i>	<i>218 681</i>

ZEEVISSERIJ (vervolg)

Belgische vangst, gelost in België (vervolg)

5.- Hoeveelheids-, prijs- en waardeindexcijfers van de visserijproducten (vervolg)

Basis : 1970 = 100

Perioden	Haring en soortgelijken	Rondvissen	Platvissen	Andere vissoorten	Schaal- en weekdieren	Totaal van de produkten
Hoeveelheidsindexcijfers						
1975	218	72	73	67	118	78
1976	142	67	82	64	122	79
1977	5	72	80	57	87	76
1978	1	93	73	92	94	96
1979	5	69	90	60	74	78
1980	1 359	57	73	52	88	78
1981	6 406	55	89	52	81	127
	7 849	48	98	54	109	144
1981						
januari	25 095	59	82	44	35	281
februari	12 792	62	90	58	37	182
maart	261	67	108	59	29	84
april	5	59	140	49	39	94
mei	1	49	129	40	76	87
juni	-	68	69	50	83	68
juli	-	58	36	57	104	51
augustus	1	54	50	47	123	57
september	2	50	66	54	182	69
oktober	5 352	48	75	50	138	114
november	18 846	52	104	61	74	240
december	14 520	40	115	54	56	202
1982						
januari	18 231	34	130	47	28	232
februari	14 334	38	95	61	35	189
maart	10 191	63	117	54	43	173
april	1 686	53	139	54	57	107
mei	1	48	161	52	77	103
juni	1	65	81	60	105	75
juli	1	59	53	48	103	59
augustus	2	42	62	33	152	60
september	3	44	78	57	266	79
oktober	15 657	44	79	59	234	212
november	16 204	40	87	68	125	210
december	15 087	43	116	54	88	242
Prijsindexcijfers						
1975	131	175	162	175	160	165
1976	143	197	195	182	151	188
1977	206	217	186	210	226	202
1978	176	200	199	368	235	214
1979	83	231	210	227	222	219
1980	24	240	282	246	223	224
1981	14	257	276	264	242	158
	17	332	282	288	218	160
1981						
januari	12	275	275	303	239	74
februari	16	226	262	243	156	108
maart	23	243	272	285	278	257
april	20	227	276	269	344	267
mei	167	209	294	292	274	276
juni	440	210	310	275	300	271
juli	253	220	318	219	298	266
augustus	192	262	301	257	266	279
september	232	300	285	276	175	263
oktober	17	332	269	300	167	167
november	15	315	249	248	207	96
december	14	314	253	210	288	109
1982						
januari	13	329	235	259	276	91
februari	14	312	267	279	343	107
maart	21	314	314	303	324	165
april	13	329	268	291	320	248
mei	236	337	238	299	309	262
juni	214	295	287	261	282	287
juli	185	287	299	261	305	293
augustus	278	357	314	378	221	307
september	149	345	288	304	146	259
oktober	23	125	295	307	132	112
november	19	388	282	272	182	110
december	16	363	311	274	265	117

ZEEVISSERIJ (vervolg)

Belgische vangst, gelost in België (vervolg)

5.- Hoeveelheids-, prijs- en waardeindexcijfers van de visserijproducten

Basis : 1970 = 100

Perioden	Haring en soortgelijken	Rondvissen	Platvissen	Andere vissoorten	Schaal- en weekdieren	Totaal van de produkten
Waardeindexcijfers						
1975	286	126	118	111	189	129
1976	203	132	160	116	184	149
1977	10	156	149	120	197	154
1978	2	186	145	339	221	205
1979	4	159	189	136	164	171
1980	326	137	206	128	196	175
1981	897	141	246	137	196	201
1981	1 334	159	276	156	238	230
januari	3 011	162	226	133	84	208
februari	2 047	140	236	141	58	197
maart	60	163	294	168	81	216
april	1	134	386	132	134	251
mei	2	102	379	117	208	240
juni	-	143	214	137	249	184
juli	-	128	114	124	310	136
augustus	2	141	151	121	327	159
september	5	150	188	149	319	181
oktober	1 000	159	202	150	230	190
november	2 827	163	259	151	153	230
december	2 033	126	291	113	161	220
1982						
januari	2 370	112	306	122	77	211
februari	2 007	119	254	170	120	202
maart	2 140	198	367	164	139	285
april	219	174	373	157	182	265
mei	2	157	383	155	238	270
juni	2	192	232	157	296	215
juli	2	169	158	125	314	173
augustus	6	150	195	125	336	184
september	4	152	225	173	388	205
oktober	3 601	55	233	181	309	237
november	3 079	155	245	185	228	231
december	2 413	156	360	148	233	283

6.- Bedrijvigheid van de visserijvloot

Perioden	Aantal vaartuigen	Aantal reizen	Totaal aantal		Gemiddelde visvangst				Totale visvangst	
			zee-dagen	vis-dagen	per zeedag		per visdag		1 000 kg	1 000 F
					kg	F	kg	F		
1975	263	16 103	47 193	41 416	811	25 670	924	29 260	38 285	1 221 428
1976	247	14 341	44 194	38 607	806	31 367	923	35 906	35 635	1 386 233
1977	231	12 434	40 412	34 367	876	35 478	1 030	41 718	35 414	1 433 726
1978	209	10 916	36 588	31 586	1 074	44 103	1 245	51 087	39 311	1 613 632
1979	206	10 122	33 530	29 615	1 001	47 631	1 133	53 928	33 561	1 597 076
1980	206	10 723	34 636	30 066	946	47 653	1 090	54 896	32 759	1 650 498
1981	207	11 535	35 733	31 195	1 083	53 140	1 241	60 870	38 705	1 898 836
1981	204	11 402	35 372	30 478	1 100	60 880	1 277	70 656	38 914	2 153 441
januari	188	819	2 512	2 280	2 050	64 488	2 258	71 050	5 149	161 994
februari	188	746	2 798	2 457	1 459	55 938	1 662	63 702	4 084	156 516
maart	190	678	2 929	2 417	940	58 301	1 139	70 652	2 754	170 765
april	189	956	3 230	2 753	807	60 568	947	71 063	2 606	195 636
mei	186	1 076	3 373	2 953	638	55 320	729	63 188	2 152	186 594
juni	184	956	3 253	2 868	741	44 064	841	49 980	2 411	143 342
juli	167	1 178	3 009	2 655	725	35 721	822	40 484	2 183	107 484
augustus	175	1 148	3 022	2 666	796	41 452	903	46 987	2 407	125 268
september	183	1 103	3 147	2 713	815	44 906	945	52 089	2 565	141 318
oktober	188	907	2 883	2 407	1 071	51 546	1 283	61 740	3 089	148 607
november	190	1 019	2 863	2 543	1 622	62 767	1 826	70 666	4 644	179 703
december	191	949	2 714	2 483	1 718	66 916	1 878	73 141	4 663	181 609
1982										
januari	176	647	2 297	2 021	1 993	74 423	2 265	84 587	4 578	170 950
februari	171	733	2 529	2 178	1 455	62 287	1 690	72 325	3 680	157 522
maart	190	825	3 080	2 532	1 176	71 862	1 430	87 415	3 621	221 335
april	193	970	3 271	2 706	727	62 828	878	75 947	2 377	205 511
mei	194	1 008	3 405	2 854	639	61 047	763	72 833	2 177	207 865
juni	188	1 049	3 425	2 956	697	48 705	808	56 432	2 387	166 814
juli	172	906	2 875	2 463	753	46 478	878	54 253	2 164	133 624
augustus	175	936	2 809	2 452	739	50 862	847	58 267	2 076	142 872
september	182	1 054	3 133	2 747	881	51 131	1 005	58 316	2 761	160 193
oktober	183	1 122	3 034	2 654	1 412	60 987	1 614	69 720	4 283	185 036
november	179	1 085	2 761	2 453	1 425	64 822	1 604	72 961	3 936	178 977
december	186	1 067	2 753	2 462	1 771	80 910	1 980	90 473	4 875	222 744

ZEEVISSERIJ (vervolg)

Belgische vangst gelost in België (vervolg)

7.- Bedrijvigheid van de visserijvloot per scheepsklassen, tijdens de maanden december 1982

Scheepsklassen	Aantal vaartuigen	Aantal reizen	Totaal aantal		Totale visvangst		Gemiddelde visvangst					
			Zeedagen	Visdagen	kg	F	per reis		per zeedag		per visdag	
							kg	F	kg	F	kg	F
Klasse I minder dan 25 BT	6	35	36	36	39 833	1 105 956	1 138	31 599	1 106	30 721	1 106	30 721
Klasse II van 25 tot < 50 BT	54	498	584	573	417 038	21 070 052	837	42 309	714	36 079	728	36 771
Klasse III van 50 tot < 100 BT	49	289	790	691	1 590 451	50 803 177	5 503	175 790	2 013	64 308	2 302	73 521
Klasse IV van 100 tot < 150 BT	44	185	718	637	1 757 495	61 306 479	9 500	331 386	2 448	85 385	2 759	96 243
Klasse V van 150 tot < 250 BT	27	50	528	450	899 985	74 864 794	18 000	1 497 296	1 705	141 789	2 000	166 366
Klasse VI van 250 tot < 500 BT	6	10	97	75	169 716	13 593 402	16 972	1 359 340	1 750	140 138	2 263	181 245
<i>Totaal</i>	<i>186</i>	<i>1 067</i>	<i>2 753</i>	<i>2 462</i>	<i>4 874 518</i>	<i>222 743 860</i>	<i>4 568</i>	<i>208 757</i>	<i>1 771</i>	<i>80 910</i>	<i>1 980</i>	<i>90 473</i>

Belgische vangst gelost in België (vervolg)

8.- Aangevoerde vis, in hoeveelheid en waarde, volgens de scheepsklasse en de aanlegghavens - december 1982

(Totale hoeveelheid)

Scheepsklassen	Oostende		Zeebrugge		Nieuwpoort		Totaal	
	1 000 kg	1 000 F	1 000 kg	1 000 F	1 000 kg	1 000 F	1 000 kg	1 000 F
Klasse I minder dan 25 BT	7	499	1	71	31	536	40	1 106
Klasse II van 25 tot < 50 BT	89	4 401	256	14 500	72	2 169	417	21 070
Klasse III van 50 tot < 100 BT	1 157	21 598	331	26 515	103	2 690	1 590	50 803
Klasse IV van 100 tot < 150 BT	1 287	25 392	461	35 795	10	120	1 757	61 306
Klasse V van 150 tot < 250 BT	161	12 864	739	62 001	-	-	900	74 865
Klasse VI van 250 tot < 500 BT	53	4 273	117	9 320	-	-	170	13 593
<i>Totaal</i>	<i>2 754</i>	<i>69 027</i>	<i>1 905</i>	<i>148 201</i>	<i>216</i>	<i>5 515</i>	<i>4 875</i>	<i>222 744</i>

ZEEVISSERIJ (vervolg)

Belgische vangst gelost in vreemde havens (vervolg)

2. Aanvoer van visserijproducten (vervolg)

(Verhandelde hoeveelheid)

Vissoorten	Augustus						Januari tot augustus					
	1981			1982			1981			1982		
	Hoeveel- heid	Waarde	Gemid- delde prijzen	Hoeveel- heid	Waarde	Gemid- delde prijzen	Hoeveel- heid	Waarde	Gemid- delde prijzen	Hoeveel- heid	Waarde	Gemid- delde prijzen
	1 000 kg	1 000 F	F/kg	1 000 kg	1 000 F	F/kg	1 000 kg	1 000 F	F/kg	1 000 kg	1 000 F	F/kg
<i>Haring en soortge- lijken :</i>												
Haring	-	-	-	-	-	-	-	-	-	-	-	-
Sprot	-	-	-	-	-	-	-	-	-	-	-	-
Andere	-	-	-	1	12	22,62	-	-	22,45	1	17	24,68
<i>Totaal :</i>	-	-	-	1	12	22,62	-	-	22,45	1	17	24,68
<i>Rondvissen :</i>												
Schelvis	15	240	16,06	24	495	20,91	347	12 199	35,11	52	1 240	24,08
Kabeljauw	77	2 398	31,14	28	1 666	59,66	1 566	45 643	29,14	345	15 129	43,83
Koolvis	-	-	-	-	4	42,53	120	2 862	23,79	-	9	36,34
Wijting	3	35	11,66	1	20	32,61	29	531	18,40	13	304	24,23
Noorse schelvis	-	-	-	-	-	-	65	1 654	25,36	-	-	-
Andere	20	1 238	62,92	3	152	49,13	100	5 187	51,90	45	2 531	56,44
<i>Totaal :</i>	115	3 910	34,12	55	2 337	42,18	2 228	68 077	30,55	454	19 212	42,29
<i>Platvissen :</i>												
Schol	357	14 267	39,98	141	6 347	4 489	1 367	51 579	37,72	1 349	54 446	40,35
Tong	3	730	213,01	2	400	198,19	45	10 599	233,52	109	21 735	198,81
Tarbot	6	1 078	169,09	2	402	173,55	22	3 895	179,44	18	3 606	198,62
Andere	54	3 017	55,49	24	1 192	48,97	218	14 058	64,49	163	10 895	66,89
<i>Totaal :</i>	421	19 092	45,34	170	8 341	49,04	1 652	80 131	48,50	1 640	90 681	55,30
<i>Andere :</i>												
Rogsoorten	1	62	41,71	1	11	14,15	37	1 327	35,51	30	1 144	37,75
Haaisoorten	26	357	13,51	1	11	17,46	44	626	14,20	6	196	30,85
Andere soorten	2	48	21,75	-	19	54,54	24	533	22,08	6	304	50,56
<i>Totaal :</i>	30	467	15,51	2	41	23,47	106	2 486	23,54	43	1 644	38,52
<i>Schaal- en weekdieren :</i>												
Garnaal	14	1 335	93,02	40	2 238	55,56	52	4 707	90,93	97	7 873	81,38
Kreeftjes	-	-	-	-	-	-	-	-	-	-	-	-
Andere	4	70	19,09	1	36	42,69	6	141	23,01	3	141	49,96
<i>Totaal :</i>	18	1 405	77,96	41	2 274	55,30	58	4 848	83,73	100	8 014	80,50
<i>Totaal van de produkten :</i>	584	24 874	42,61	269	13 005	48,37	4 044	155 544	38,46	2 237	119 569	53,45

ZEEVISSERIJ (vervolg)

Belgische vangst, gelost in vreemde havens (vervolg)

3. Bedrijvigheid van de visserijvloot

Perioden	Aantal vaartuigen	Aantal reizen	Totaal aantal		Gemiddelde vangst				Totale visvangst	
			zeedagen	visdagen	per zeedag		per visdag		1 000 kg	1 000 F
					kg	F	kg	F		
1976	62	465	1 860	1 607	1 829	51 797	2 117	59 962	3 402	96 432
1977	57	669	2 342	2 036	1 882	59 654	2 165	68 619	4 408	139 709
1978	66	738	2 720	2 404	1 827	64 967	2 067	73 507	4 969	176 710
1979	79	645	3 347	2 803	2 293	83 023	2 738	99 136	7 675	277 877
1980	75	626	3 262	2 649	2 258	81 732	2 781	100 646	7 366	266 611
1981	70	601	2 585	2 239	2 011	83 877	2 322	96 839	5 199	216 822
1981	12	35	121	104	1 414	81 581	1 646	94 916	171	9 871
januari	12	37	95	85	1 310	63 980	1 464	71 507	124	6 078
februari	17	36	162	104	2 472	86 186	3 850	134 251	400	13 962
maart	21	54	240	164	1 925	68 880	2 818	100 799	462	16 531
april	17	44	283	185	3 791	112 254	5 799	171 718	1 073	31 768
mei	26	56	267	252	2 151	93 847	2 279	99 433	574	25 057
juni	27	75	375	359	1 774	72 994	1 853	76 247	665	27 372
juli	24	66	319	308	1 831	77 980	1 897	80 765	584	24 876
augustus	14	49	177	174	1 801	79 809	1 832	81 125	319	14 126
september	18	55	214	206	1 629	77 665	1 693	80 681	349	16 620
oktober	15	48	142	130	1 519	91 123	1 660	99 535	216	12 939
november	17	46	190	168	1 375	92 735	1 555	104 879	261	17 620
december										
1982	11	26	110	97	2 090	117 603	2 370	133 364	230	12 936
januari	12	26	141	127	2 564	139 523	2 846	154 904	361	19 673
februari	18	39	183	144	1 194	75 828	1 517	96 365	218	13 877
maart	13	43	105	85	912	57 159	1 127	70 608	96	6 002
april	11	73	134	120	1 088	63 516	1 215	70 926	146	8 511
mei	18	74	224	199	1 603	82 749	1 804	93 144	359	18 536
juni	24	86	335	297	1 709	80 783	1 928	91 119	573	27 062
juli	15	74	165	151	1 645	78 883	1 797	86 196	271	13 016
augustus										
september										
oktober										
november										
december										

4. Bedrijvigheid van de visserijvloot per scheepsklasse, tijdens de maand augustus 1983

Scheepsklassen	Aantal vaartuigen	Aantal reizen	Totaal aantal		Totale visvangst		Gemiddelde visvangst					
			zee-dagen	vis-dagen	kg	F	per reis		per zeedag		per visdag	
							kg	F	kg	F	kg	F
Klasse I minder dan 25 BT	1	4	4	4	450	21 943	113	5 486	113	5 486	113	5 486
Klasse II van 25 tot < 50 BT	3	19	19	19	11 396	624 978	600	32 894	600	32 894	600	32 894
Klasse III van 50 tot < 100 BT	3	42	42	42	31 415	1 746 244	748	41 577	748	41 577	748	41 577
Klasse IV van 100 tot < 150 BT	1	1	3	2	2 743	190 300	2 743	190 300	914	63 433	1 372	95 150
Klasse V van 150 tot < 250 BT	4	5	64	56	144 483	6 556 823	28 897	1 311 365	2 258	102 450	2 580	117 086
Klasse VI van 250 tot < 500 BT	3	3	33	28	80 865	3 875 352	26 955	1 291 784	2 450	117 435	2 888	138 405
<i>Totaal</i>	15	74	165	151	271 352	13 015 640	3 667	175 887	1 645	78 883	1 797	86 196

1.- Totaal van de slachtingen - Aantal en gewicht van de geslachte dieren (kg)

Perioden en provincies	Ossen			Stieren		
	Aantal	Levend gewicht	Geslacht gewicht	Aantal	Levend gewicht	Geslacht gewicht
<i>Perioden</i>	<i>Ontwikkeling</i>					
1977	69 044	41 389 883	23 178 359	252 188	153 489 442	87 489 064
1978	67 727	40 887 535	22 897 087	247 345	147 730 064	84 206 174
1979	66 866	41 531 569	23 257 641	248 707	150 176 819	85 600 850
1980	67 150	43 197 023	24 190 312	258 953	162 067 026	92 378 264
1981	49 480	31 840 355	17 830 568	257 762	164 784 101	93 926 924
1 ^e kwartaal	13 714	8 810 401	4 933 803	62 299	40 062 872	22 835 810
2 ^e kwartaal	11 284	7 242 076	4 055 546	69 631	44 888 534	25 586 455
3 ^e kwartaal	11 550	7 418 922	4 154 612	63 828	40 311 287	22 977 443
4 ^e kwartaal	12 932	8 368 956	4 686 607	62 004	39 521 408	22 527 216
1982	50 209	33 685 772	18 864 062	222 713	143 898 935	82 022 489
1 ^e kwartaal	11 564	7 807 464	4 372 165	53 631	34 581 818	19 711 622
2 ^e kwartaal	11 921	8 015 850	4 488 919	59 119	38 633 797	22 021 297
3 ^e kwartaal	12 585	8 304 187	4 650 336	54 962	35 825 492	20 420 528
4 ^e kwartaal	14 139	9 558 271	5 352 642	55 001	34 857 828	19 869 042
<i>Provincies</i>	<i>Toestand van het 4e kwartaal 1982</i>					
Antwerpen	977	660 397	369 824	1 883	1 198 057	682 900
Brabant	1 262	852 744	477 538	3 766	2 385 327	1 359 644
Henegouwen	996	673 522	377 172	12 629	7 997 968	4 558 853
Luik	2 023	1 368 319	766 260	14 666	9 289 195	5 294 847
Limburg	61	41 249	23 099	3 406	2 158 845	1 230 548
Luxemburg	376	253 822	142 139	1 917	1 219 807	695 299
Namen	345	233 275	130 635	2 308	1 462 869	833 839
Oost-Vlaanderen	3 464	2 342 072	1 311 564	6 702	4 253 008	2 424 229
West-Vlaanderen	4 635	3 132 871	1 754 411	7 724	4 892 752	2 788 883
	<i>Toestand van het jaar 1982</i>					
Antwerpen	4 586	3 076 508	1 722 847	8 635	5 586 168	3 184 131
Brabant	4 187	2 807 508	1 572 204	15 565	10 061 983	5 735 335
Henegouwen	4 229	2 835 772	1 588 042	49 283	31 830 477	18 143 380
Luik	7 412	4 976 454	2 786 814	60 263	38 922 912	22 186 066
Limburg	369	247 780	138 758	12 914	8 340 076	4 753 851
Luxemburg	993	665 253	372 544	7 349	4 750 656	2 707 888
Namen	899	602 895	337 621	9 425	6 089 924	3 471 265
Oost-Vlaanderen	11 785	7 911 193	4 430 279	23 907	15 442 851	8 802 448
West-Vlaanderen	15 749	10 562 409	5 914 953	35 372	22 873 888	13 038 125
Perioden en provincies	Koeien			Vaarzen		
	Aantal	Levend gewicht	Geslacht gewicht	Aantal	Levend gewicht	Geslacht gewicht
<i>Perioden</i>	<i>Ontwikkeling</i>					
1977	257 881	151 468 937	78 763 855	180 626	97 763 788	53 770 279
1978	248 944	148 779 141	77 365 149	168 521	93 513 621	51 432 618
1979	271 021	163 368 659	84 951 787	171 979	95 573 407	52 565 499
1980	287 365	180 862 894	94 048 747	179 129	103 273 074	56 800 260
1981	300 785	189 721 672	98 655 275	193 167	113 848 822	62 617 014
1 ^e kwartaal	76 559	49 108 683	25 536 533	48 255	28 824 102	15 853 267
2 ^e kwartaal	77 543	49 005 491	25 482 831	45 848	27 143 484	14 928 938
3 ^e kwartaal	70 076	43 511 596	22 626 048	45 312	26 396 765	14 518 243
4 ^e kwartaal	76 607	48 095 902	25 009 863	53 752	31 484 471	17 316 566
1982	244 232	157 930 869	82 124 033	175 569	105 455 668	58 000 779
1 ^e kwartaal	66 334	42 198 806	21 943 405	48 615	29 088 588	15 998 793
2 ^e kwartaal	58 991	37 939 413	19 728 485	42 745	25 882 560	14 235 413
3 ^e kwartaal	54 539	35 824 018	18 628 458	38 409	23 023 827	12 663 109
4 ^e kwartaal	64 368	41 968 632	21 823 685	45 800	27 460 693	15 103 464
<i>Provincies</i>	<i>Toestand van het 4e kwartaal 1982</i>					
Antwerpen	14 510	9 461 186	4 919 815	6 659	3 993 487	2 196 424
Brabant	8 215	5 357 164	2 785 725	4 910	2 942 979	1 618 644
Henegouwen	3 712	2 420 872	1 258 856	3 819	2 288 756	1 258 834
Luik	7 610	4 960 700	2 579 561	1 674	1 004 070	552 248
Limburg	2 334	1 521 476	791 167	2 803	1 680 021	924 014
Luxemburg	383	249 404	129 691	714	427 662	235 220
Namen	410	267 494	139 098	794	475 899	261 748
Oost-Vlaanderen	14 608	9 524 662	4 952 822	13 253	7 952 128	4 373 686
West-Vlaanderen	12 586	8 205 674	4 266 950	11 174	6 695 691	3 682 646
	<i>Toestand van het jaar 1982</i>					
Antwerpen	54 755	35 405 142	18 410 677	23 869	14 335 985	7 884 802
Brabant	32 925	21 283 702	11 067 529	17 006	10 210 688	5 615 890
Henegouwen	13 593	8 798 711	4 575 333	15 418	9 261 413	5 093 810
Luik	25 524	16 516 990	8 588 823	5 305	3 183 792	1 751 110
Limburg	8 989	5 810 479	3 021 451	8 966	5 381 394	2 959 778
Luxemburg	1 840	1 187 965	617 741	2 164	1 299 381	714 674
Namen	1 578	1 019 853	530 320	2 813	1 689 898	929 448
Oost-Vlaanderen	49 329	31 925 350	16 601 175	50 644	30 425 239	16 733 908
West-Vlaanderen	55 699	35 982 677	18 710 984	49 384	29 667 878	16 317 359

GESLACHTE DIEREN (vervolg)

Totaal van de slachtingen (vervolg) - Aantal en gewicht van de geslachte dieren (kg)

Perioden en provincies	Totaal van het groot vee			Kalveren			Totaal van de runderen		
	Aantal	Levend gewicht	Geslacht gewicht	Aantal	Levend gewicht	Geslacht gewicht	Aantal	Levend gewicht	Geslacht gewicht
<i>Ontwikkeling</i>									
1977	759 739	444 112 050	243 201 557	256 811	48 063 552	29 799 390	1 016 550	492 175 602	273 000 947
1978	732 537	430 910 361	235 901 028	261 786	51 493 854	31 926 163	994 323	482 404 215	267 827 191
1979	758 573	450 650 454	246 375 777	275 648	55 109 579	34 167 973	1 034 221	505 760 033	280 543 750
1980	792 597	489 400 017	267 417 583	275 318	56 439 964	34 992 827	1 067 915	545 839 981	302 410 410
1981	801 194	500 194 950	273 029 781	289 773	58 888 373	36 510 764	1 090 967	559 083 323	309 540 545
1 ^e kwartaal	200 827	126 806 058	69 159 413	67 046	13 692 710	8 489 483	267 873	140 498 768	77 648 896
2 ^e kwartaal	204 306	128 279 585	70 053 770	73 693	14 795 141	9 172 985	277 999	143 074 726	79 226 755
3 ^e kwartaal	190 766	117 638 570	64 276 346	75 539	15 184 570	9 414 447	266 305	132 823 140	73 690 793
4 ^e kwartaal	205 295	127 470 737	69 540 252	73 495	15 215 952	9 433 849	278 790	142 686 689	78 974 101
1982	692 723	440 971 244	241 011 363	269 806	53 375 568	33 092 849	962 529	494 346 812	274 104 212
1 ^e kwartaal	180 144	113 676 676	62 025 985	65 744	12 887 487	7 990 194	245 888	126 564 163	70 016 179
2 ^e kwartaal	172 776	110 471 620	60 474 114	70 585	12 985 606	8 051 116	243 361	123 457 226	68 525 230
3 ^e kwartaal	160 495	102 977 524	56 362 431	67 236	13 769 647	8 537 180	227 731	116 747 171	64 899 611
4 ^e kwartaal	179 308	113 845 424	62 148 833	66 241	13 732 828	8 514 359	245 549	127 578 252	70 663 192

*Provincies**Toestand van het 4e kwartaal 1982*

Antwerpen	24 029	15 313 127	8 168 963	46 642	9 669 314	5 994 977	70 671	24 982 441	14 163 940
Brabant	18 153	11 538 214	6 241 551	2 910	603 910	374 424	21 063	12 142 124	6 615 975
Henegouwen	21 156	13 381 118	7 453 715	1 270	263 284	163 238	22 426	13 644 402	7 616 953
Luik	25 973	16 622 284	9 192 916	3 831	794 410	492 532	29 804	17 416 694	9 685 448
Limburg	8 604	5 401 591	2 968 828	8 906	1 845 740	1 144 359	17 510	7 247 331	4 113 187
Luxemburg	3 390	2 150 695	1 202 349	192	39 856	24 709	3 632	2 190 551	1 227 058
Namen	3 857	2 439 537	1 365 320	302	62 635	38 835	4 159	2 502 172	1 404 155
Oost-Vlaanderen	38 027	24 071 870	13 062 301	950	197 041	122 166	38 977	24 268 911	13 184 467
West-Vlaanderen	36 119	22 926 988	12 492 890	1 238	256 638	159 119	37 357	23 183 626	12 652 009

Toestand van het jaar 1982

Antwerpen	91 845	58 403 803	31 202 457	192 166	38 071 320	23 560 820	284 011	96 405 123	54 763 277
Brabant	69 683	44 363 881	23 990 958	10 849	2 145 496	1 330 207	80 532	46 509 377	25 321 165
Henegouwen	82 523	52 726 373	29 400 565	4 852	959 761	595 050	87 375	53 686 134	29 995 615
Luik	98 504	63 600 148	35 312 813	13 982	2 777 558	1 722 092	112 486	66 377 706	37 034 905
Limburg	31 238	19 779 729	10 873 838	36 262	7 180 517	4 451 922	67 500	26 960 246	15 325 760
Luxemburg	12 346	7 903 255	4 412 847	737	145 651	90 300	13 083	8 048 906	4 503 147
Namen	14 715	9 402 570	5 268 654	1 251	248 057	153 789	15 966	9 650 627	5 422 443
Oost-Vlaanderen	135 665	85 704 633	46 567 810	3 639	720 228	446 543	139 304	86 424 861	47 014 353
West-Vlaanderen	156 204	99 086 852	53 981 421	6 068	1 196 980	742 126	162 272	100 283 832	54 723 547

Perioden en provincies	Varkens			Schapen en lammeren			Geiten en geitjes		
	Aantal	Levend gewicht	Geslacht gewicht	Aantal	Levend gewicht	Geslacht gewicht	Aantal	Levend gewicht	Geslacht gewicht

*Perioden**Ontwikkeling*

1977	6 981 043	701 717 875	561 374 295	53 904	2 759 911	1 242 052	288	10 093	4 344
1978	7 403 922	754 390 930	603 512 828	59 440	2 795 436	1 258 081	235	7 797	3 365
1979	7 764 026	788 124 884	630 499 921	67 859	3 232 902	1 454 974	311	10 309	4 442
1980	7 904 775	801 893 482	641 514 813	94 558	4 440 050	1 998 217	327	10 865	4 683
1981	8 028 183	819 464 922	655 571 962	124 681	5 991 191	2 696 219	426	14 228	6 121
1 ^e kwartaal	1 954 927	199 391 899	159 513 527	26 816	1 409 555	634 308	64	2 292	984
2 ^e kwartaal	2 005 513	203 915 380	163 132 320	33 802	1 623 737	730 747	103	3 562	1 530
3 ^e kwartaal	2 039 427	205 942 781	164 754 226	31 392	1 391 942	626 435	111	3 525	1 518
4 ^e kwartaal	2 028 316	210 214 862	168 171 889	32 671	1 565 957	704 729	148	4 849	2 089
1982	7 807 831	823 149 579	658 519 650	143 500	7 167 060	3 225 242	508	12 842	5 520
1 ^e kwartaal	1 997 952	207 404 086	165 923 267	21 953	1 153 373	519 034	152	3 234	1 388
2 ^e kwartaal	2 008 666	209 546 495	167 637 172	26 742	1 338 148	602 174	131	3 118	1 344
3 ^e kwartaal	1 877 072	197 749 289	158 199 446	40 179	1 909 900	859 443	122	3 481	1 492
4 ^e kwartaal	1 924 141	208 449 709	166 759 765	54 626	2 765 639	1 244 591	103	3 009	1 296

*Provincies**Toestand van het 4e kwartaal 1982*

Antwerpen	226 281	24 525 116	19 620 095	7 366	378 649	170 397	17	527	227
Brabant	63 254	6 856 913	5 485 530	5 764	265 222	119 352	4	124	54
Henegouwen	30 023	3 252 615	2 602 092	1 677	85 391	38 437	6	190	81
Luik	113 530	12 295 755	9 836 603	32 156	1 648 348	741 759	31	864	373
Limburg	101 857	11 033 455	8 826 766	616	31 827	14 326	2	53	23
Luxemburg	27 035	2 928 511	2 342 810	322	15 648	7 046	1	28	12
Namen	11 756	1 273 456	1 018 765	622	31 967	14 386	14	417	179
Oost-Vlaanderen	491 685	53 258 531	42 606 820	3 130	160 529	72 250	7	207	89
West-Vlaanderen	858 720	93 025 357	74 420 284	2 973	148 058	66 638	21	599	258

Toestand van het jaar 1982

Antwerpen	918 268	96 826 948	77 461 554	22 591	1 169 796	526 412	39	1 149	494
Brabant	219 762	23 211 684	18 569 338	21 292	972 363	437 568	21	575	249
Henegouwen	113 492	11 974 697	9 579 765	3 071	157 653	70 959	29	747	320
Luik	453 596	47 822 610	38 258 083	77 385	3 894 158	1 752 373	84	2 306	992
Limburg	399 794	42 148 151	33 718 525	1 914	99 163	44 628	12	332	143
Luxemburg	109 272	11 521 471	9 217 177	965	45 739	20 589	191	4 238	1 823
Namen	46 371	4 890 790	3 912 634	1 558	80 826	36 375	21	594	255
Oost-Vlaanderen	1 926 874	203 220 565	162 576 443	8 523	437 832	197 033	22	582	248
West-Vlaanderen	3 620 402	381 532 663	305 226 131	6 201	309 530	139 305	89	2 319	996

GESLACHTE DIEREN (vervolg)

Totaal van de slachtingen (vervolg) - Aantal en gewicht van de geslachte dieren (kg)

Perioden en provincies	Veulens			Andere paarden			Totaal van al de dieren		
	Aantal	Levend gewicht	Geslacht gewicht	Aantal	Levend gewicht	Geslacht gewicht	Aantal	Levend gewicht	Geslacht gewicht
<i>Perioden</i>									
1977	3 622	857 293	514 394	21 242	10 302 820	6 181 703	8 076 649	1 207 823 594	842 317 735
1978	3 257	821 779	493 075	20 917	9 681 822	5 809 143	8 482 094	1 250 101 979	878 903 683
1979	2 993	743 504	446 106	20 788	9 590 950	5 754 592	8 890 198	1 307 462 582	918 703 785
1980	3 240	795 060	477 041	21 409	9 555 283	5 733 177	9 092 224	1 362 534 721	952 138 341
1981	3 795	927 151	556 302	21 778	9 396 252	5 637 700	9 269 830	1 394 877 067	974 008 849
1 ^e kwartaal	904	225 047	135 033	5 622	2 373 390	1 424 038	2 256 206	343 900 951	239 356 786
2 ^e kwartaal	962	244 518	146 722	5 392	2 343 004	1 405 785	2 323 771	351 204 927	244 643 859
3 ^e kwartaal	880	207 194	124 319	5 084	2 259 983	1 355 974	2 343 199	342 628 565	240 553 265
4 ^e kwartaal	1 049	250 392	150 228	5 680	2 419 875	1 451 903	2 346 654	357 142 624	249 454 939
1982	3 666	849 749	509 847	18 533	7 413 363	4 448 033	8 936 567	1 332 939 405	940 812 504
1 ^e kwartaal	909	209 100	125 459	5 037	2 109 660	1 265 783	2 271 891	337 443 616	237 851 110
2 ^e kwartaal	791	183 128	109 874	4 530	1 796 564	1 077 943	2 284 221	336 324 679	237 953 737
3 ^e kwartaal	687	163 601	98 162	4 335	1 696 666	1 018 029	2 150 126	318 270 108	225 076 183
4 ^e kwartaal	1 279	293 920	176 352	4 631	1 810 473	1 086 278	2 230 329	340 901 002	239 931 474

*Provincies**Toestand van het 4e kwartaal 1982*

Antwerpen	108	24 992	14 996	250	97 889	58 735	304 693	50 009 614	34 028 390
Brabant	24	5 632	3 379	326	126 990	76 194	90 435	19 397 005	12 300 484
Henegouwen	451	104 676	62 806	1 440	562 961	337 775	56 023	17 650 235	10 658 144
Luik	47	10 780	6 467	345	134 721	80 833	175 913	31 507 162	20 351 483
Limburg	27	6 226	3 735	86	33 508	20 104	120 098	18 352 400	12 978 141
Luxemburg	13	3 080	1 848	19	7 476	4 485	30 972	5 145 294	3 583 259
Namen	39	8 998	5 399	32	12 581	7 548	16 622	3 829 591	2 450 432
Oost-Vlaanderen	83	19 173	11 504	278	108 456	65 070	534 160	77 815 807	55 940 200
West-Vlaanderen	487	110 363	66 218	1 855	725 891	435 534	901 413	117 193 894	87 640 941

Toestand van het jaar 1982

Antwerpen	402	93 376	56 026	1 010	405 526	243 316	1 226 321	194 901 918	133 051 079
Brabant	49	11 512	6 907	1 384	554 763	332 855	323 040	71 260 274	44 668 082
Henegouwen	1 942	452 236	271 340	5 667	2 267 952	1 360 773	211 576	68 539 419	41 278 772
Luik	137	31 563	18 936	1 178	471 276	282 767	644 866	118 599 619	77 348 056
Limburg	97	22 464	13 477	319	127 397	76 442	469 636	69 357 753	49 178 975
Luxemburg	30	6 990	4 194	83	33 057	19 838	123 624	19 660 401	13 766 768
Namen	84	19 398	11 642	101	40 264	24 162	64 101	14 682 499	9 407 511
Oost-Vlaanderen	421	97 861	58 715	1 099	440 410	264 247	2 076 243	290 622 111	210 111 039
West-Vlaanderen	504	114 349	68 610	7 692	3 072 718	1 843 633	3 797 160	485 315 411	362 002 222

GESLACHTE DIEREN (vervolg)

2.- Slachtingen in de openbare slachthuizen - Aantal en gewicht van de geslachte dieren (kg)

Perioden en provincies	Ossen			Stieren		
	Aantal	Levend gewicht	Geslacht gewicht	Aantal	Levend gewicht	Geslacht gewicht
<i>Ontwikkeling</i>						
1977	32 337	19 381 676	10 853 749	176 289	107 295 642	61 158 527
1978	30 419	18 350 074	10 276 062	170 559	101 865 496	58 063 342
1979	30 095	18 689 986	10 466 389	167 482	101 136 082	57 647 592
1980	31 863	20 473 600	11 465 211	175 969	110 135 430	62 777 214
1981	27 365	17 607 449	9 860 158	167 633	107 147 857	61 074 300
1 ^e kwartaal	7 215	4 633 248	2 594 608	39 833	25 615 128	14 600 623
2 ^e kwartaal	6 365	4 086 019	2 288 167	43 863	28 274 837	16 116 659
3 ^e kwartaal	6 604	4 241 459	2 375 220	42 373	26 762 252	15 254 494
4 ^e kwartaal	7 181	4 646 723	2 602 163	41 564	26 495 640	15 102 524
1982	23 315	15 641 825	8 759 438	152 673	98 648 282	56 229 543
1 ^e kwartaal	6 072	4 093 972	2 292 622	37 463	24 158 931	13 770 593
2 ^e kwartaal	5 313	3 574 484	2 001 727	39 063	25 530 359	14 552 300
3 ^e kwartaal	5 623	3 709 766	2 077 471	38 472	25 079 200	14 295 148
4 ^e kwartaal	6 307	4 263 603	2 387 618	37 675	23 879 792	13 611 502
<i>Toestand van het 4e kwartaal 1982</i>						
Antwerpen	515	348 065	194 917	835	531 648	303 044
Brabant	382	258 164	144 572	1 952	1 239 939	706 766
Henegouwen	731	494 273	276 793	10 988	6 959 045	3 966 660
Luik	52	35 218	19 722	12 005	7 602 203	4 333 255
Limburg	58	39 242	21 975	3 270	2 073 161	1 181 704
Luxemburg	289	194 963	109 179	1 584	1 008 019	574 574
Namen	297	200 863	112 484	2 225	1 409 927	803 659
Oost-Vlaanderen	2 398	1 621 334	907 948	3 622	2 298 139	1 309 942
West-Vlaanderen	1 585	1 071 481	600 028	1 194	757 711	431 898
<i>Toestand van het jaar 1982</i>						
Antwerpen	2 930	1 967 607	1 101 859	4 316	2 793 375	1 592 232
Brabant	1 255	842 873	472 009	7 951	5 144 474	2 932 348
Henegouwen	2 954	1 982 373	1 110 132	42 749	27 612 828	15 739 314
Luik	91	61 463	34 419	49 225	31 795 701	18 123 548
Limburg	359	241 100	135 017	12 437	8 032 735	4 578 662
Luxemburg	696	466 231	261 092	6 077	3 928 451	2 239 222
Namen	708	474 842	265 913	8 910	5 756 369	3 281 135
Oost-Vlaanderen	8 004	5 369 237	3 006 780	14 848	9 599 238	5 471 569
West-Vlaanderen	6 318	4 236 099	2 372 217	6 160	3 985 111	2 271 513
<i>Ontwikkeling</i>						
1977	155 604	91 423 965	47 540 462	104 310	56 457 871	31 051 864
1978	149 890	89 580 108	46 581 656	95 405	52 939 235	29 116 608
1979	147 142	88 695 657	46 121 757	95 857	53 269 783	29 298 434
1980	137 034	86 208 649	44 828 492	96 722	55 752 420	30 663 879
1981	130 683	82 425 587	42 861 305	95 687	56 403 465	31 021 956
1 ^e kwartaal	33 046	21 196 221	11 022 041	24 751	14 784 040	8 131 226
2 ^e kwartaal	33 943	21 450 219	11 154 109	22 553	13 350 307	7 342 676
3 ^e kwartaal	30 695	19 057 755	9 910 034	22 302	12 990 547	7 144 808
4 ^e kwartaal	32 999	20 721 392	10 775 121	26 081	15 278 571	8 403 246
1982	108 744	70 339 937	36 576 764	86 783	52 128 709	28 670 846
1 ^e kwartaal	28 238	17 952 657	9 335 383	22 993	13 759 652	7 567 830
2 ^e kwartaal	25 676	16 511 742	8 586 109	20 728	12 552 112	6 903 668
3 ^e kwartaal	25 537	16 774 180	8 722 566	19 423	11 644 005	6 404 210
4 ^e kwartaal	29 293	19 101 358	9 932 706	23 639	14 172 940	7 795 138
<i>Toestand van het 4e kwartaal 1982</i>						
Antwerpen	8 083	5 270 576	2 740 699	1 577	944 811	519 647
Brabant	4 589	2 993 610	1 556 677	2 153	1 291 337	710 237
Henegouwen	3 067	2 000 430	1 040 224	3 087	1 850 430	1 017 740
Luik	3 987	2 598 884	1 351 420	585	350 454	192 753
Limburg	2 096	1 366 472	710 564	2 257	1 352 429	743 837
Luxemburg	334	217 536	113 120	623	373 414	205 381
Namen	401	261 620	136 043	773	463 310	254 823
Oost-Vlaanderen	3 639	2 372 624	1 233 765	7 979	4 787 820	2 633 302
West-Vlaanderen	3 097	2 019 606	1 050 194	4 605	2 758 935	1 517 418
<i>Toestand van het jaar 1982</i>						
Antwerpen	30 226	19 545 750	10 163 794	5 452	3 273 170	1 800 247
Brabant	17 968	11 622 754	6 043 831	7 218	4 334 651	2 384 063
Henegouwen	10 836	7 015 292	3 647 955	12 217	7 338 797	4 036 346
Luik	12 561	8 131 603	4 228 431	2 131	1 278 426	703 143
Limburg	8 103	5 237 591	2 723 548	7 265	4 359 892	2 397 947
Luxemburg	1 599	1 032 410	536 853	1 840	1 104 935	607 725
Namen	1 472	951 825	494 945	2 658	1 596 962	878 333
Oost-Vlaanderen	13 455	8 698 601	4 523 272	29 500	17 726 051	9 749 332
West-Vlaanderen	12 524	8 104 111	4 214 135	18 502	11 115 825	6 113 710

Slachtingen in de openbare slachthuizen (vervolg) - Aantal en gewicht van de geslachte dieren (kg)

Perioden en provincies	Totaal van het groot vee			Kalveren			Totaal van de runderen		
	Aantal	Levend gewicht	Geslacht gewicht	Aantal	Levend gewicht	Geslacht gewicht	Aantal	Levend gewicht	Geslacht gewicht
<i>Perioden</i>									
1977	468 540	274 559 154	150 604 602	143 951	26 941 962	16 704 022	612 491	301 501 116	167 308 624
1978	446 273	262 734 913	144 037 668	139 142	27 361 400	16 964 080	585 415	290 096 313	161 001 748
1979	440 576	261 791 508	143 534 172	136 358	27 262 379	16 902 684	576 934	289 053 887	160 436 856
1980	441 588	272 570 099	149 734 796	133 741	27 422 180	17 001 769	575 329	299 992 279	166 736 565
1981	421 368	263 584 358	144 817 719	130 955	26 620 270	16 504 557	552 323	290 204 628	161 322 276
1 ^e kwartaal	104 845	66 228 637	36 348 498	30 666	6 264 233	3 883 826	135 511	72 492 870	40 232 324
2 ^e kwartaal	106 724	67 161 382	36 901 611	34 142	6 856 559	4 251 065	140 866	74 017 941	41 152 676
3 ^e kwartaal	101 974	63 052 013	34 684 556	32 556	6 544 722	4 057 729	134 530	69 596 735	38 742 285
4 ^e kwartaal	107 825	67 142 326	36 883 054	33 591	6 954 756	4 311 937	141 416	74 097 082	41 194 991
1982	371 515	236 758 753	130 236 591	126 273	24 993 163	15 495 754	497 788	261 751 916	145 732 345
1 ^e kwartaal	94 766	59 965 212	32 966 428	30 318	5 944 536	3 685 601	125 084	65 909 748	36 652 029
2 ^e kwartaal	90 780	58 168 697	32 043 804	32 706	6 012 880	3 727 996	123 486	64 181 577	35 771 800
3 ^e kwartaal	89 055	57 207 151	31 499 395	31 421	6 437 275	3 991 105	120 476	63 644 426	35 490 500
4 ^e kwartaal	96 914	61 417 693	33 726 964	31 828	6 598 472	4 091 052	128 742	68 016 165	37 818 016
<i>Provincies</i>									
<i>Toestand van het 4^e kwartaal 1982</i>									
Antwerpen	11 010	7 095 100	3 758 307	15 102	3 131 048	1 941 249	26 112	10 226 148	5 699 556
Brabant	9 076	5 783 050	3 118 252	2 593	537 797	333 434	11 669	6 320 847	3 451 686
Henegouwen	17 873	11 304 178	6 301 417	962	199 448	123 658	18 835	11 503 626	6 425 075
Luik	16 629	10 586 759	5 897 150	2 441	506 164	313 822	19 070	11 092 923	6 210 972
Limburg	7 681	4 831 304	2 658 080	8 869	1 838 063	1 139 598	16 550	6 669 367	3 797 678
Luxemburg	2 830	1 793 932	1 002 254	158	32 802	20 336	2 988	1 826 734	1 022 590
Namen	3 696	2 335 720	1 307 009	297	61 599	38 192	3 993	2 397 319	1 345 201
Oost-Vlaanderen	17 638	11 079 917	6 084 957	750	155 533	96 430	18 388	11 235 450	6 181 387
West-Vlaanderen	10 481	6 607 733	3 599 538	656	136 018	84 333	11 137	6 743 751	3 683 871
<i>Toestand van het jaar 1982</i>									
Antwerpen	42 924	27 579 902	14 658 132	58 666	11 609 064	7 197 620	101 590	39 188 966	21 855 752
Brabant	34 392	21 944 752	11 832 251	10 297	2 033 521	1 260 783	44 689	23 978 273	13 093 034
Henegouwen	68 756	43 949 290	24 533 747	3 907	771 706	478 457	72 663	44 720 996	25 012 204
Luik	64 008	41 267 193	23 089 541	9 392	1 864 758	1 156 151	73 400	43 131 951	24 245 692
Limburg	28 164	17 871 318	9 835 174	36 124	7 153 253	4 435 017	64 288	25 024 571	14 270 191
Luxemburg	10 212	6 532 027	3 644 892	581	114 684	71 100	10 793	6 646 711	3 715 992
Namen	13 748	8 779 998	4 920 326	1 200	238 045	147 582	14 948	9 018 043	5 067 908
Oost-Vlaanderen	65 807	41 393 127	22 750 953	3 032	599 526	371 705	68 839	41 992 653	23 122 658
West-Vlaanderen	43 504	27 441 146	14 971 575	3 074	608 606	377 339	46 578	28 049 752	15 348 914

Perioden en provincies	Varkens			Schapen en lammeren			Geiten en geitjes		
	Aantal	Levend gewicht	Geslacht gewicht	Aantal	Levend gewicht	Geslacht gewicht	Aantal	Levend gewicht	Geslacht gewicht
<i>Perioden</i>									
<i>Ontwikkeling</i>									
1977	1 846 667	185 651 020	148 520 830	43 310	2 217 509	997 927	158	5 525	2 376
1978	1 887 913	192 380 204	153 904 173	47 110	2 223 302	1 000 567	134	4 461	1 925
1979	1 882 847	191 129 031	152 903 238	51 476	2 449 986	1 102 569	183	6 065	2 613
1980	1 956 563	198 430 132	158 744 124	69 598	3 255 975	1 465 272	193	6 390	2 755
1981	1 970 053	201 145 382	160 916 292	65 039	3 100 548	1 395 319	237	7 894	3 396
1 ^e kwartaal	472 467	48 183 785	38 547 035	16 625	860 806	387 365	35	1 251	537
2 ^e kwartaal	482 810	49 088 333	39 270 658	15 579	734 846	330 710	47	1 618	695
3 ^e kwartaal	493 720	49 859 574	39 887 648	14 580	638 921	287 534	55	1 746	753
4 ^e kwartaal	521 056	54 013 690	43 210 951	18 255	865 975	389 710	100	3 279	1 411
1982	2 035 105	214 605 474	171 684 362	55 375	2 727 781	1 227 523	357	8 616	3 704
1 ^e kwartaal	512 238	53 154 476	42 523 572	12 589	650 138	292 569	137	2 871	1 233
2 ^e kwartaal	509 654	53 171 442	42 537 136	12 577	624 768	281 150	111	2 638	1 137
3 ^e kwartaal	495 986	52 253 462	41 802 777	12 588	582 797	262 250	59	1 660	712
4 ^e kwartaal	517 227	56 026 094	44 820 877	17 621	870 078	391 554	50	1 447	622
<i>Provincies</i>									
<i>Toestand van het 4^e kwartaal 1982</i>									
Antwerpen	73 204	7 933 473	6 346 780	3 705	191 049	85 974	2	58	25
Brabant	23 717	2 571 517	2 057 214	5 637	259 180	116 633	4	124	54
Henegouwen	24 123	2 613 500	2 090 800	802	41 097	18 496	5	165	70
Luik	87 978	9 526 811	7 621 448	2 336	119 956	53 982	10	272	117
Limburg	97 211	10 530 163	8 424 133	564	29 154	13 122	1	28	12
Luxemburg	13 692	1 483 295	1 186 635	283	13 747	6 188	1	28	12
Namen	10 683	1 157 447	925 957	589	30 260	13 619	14	417	179
Oost-Vlaanderen	163 236	17 676 645	14 141 314	1 945	100 120	45 056	4	116	50
West-Vlaanderen	23 383	2 533 243	2 026 596	1 760	85 515	38 484	9	239	103
<i>Toestand van het jaar 1982</i>									
Antwerpen	291 071	30 691 702	24 553 356	12 638	655 210	294 846	5	132	57
Brabant	88 845	9 375 360	7 500 285	21 061	961 233	432 558	14	379	164
Henegouwen	91 685	9 673 347	7 738 678	1 723	90 510	40 734	28	722	309
Luik	350 113	36 912 730	29 530 178	7 263	377 503	169 876	34	915	393
Limburg	382 809	40 355 090	32 284 074	1 632	85 287	38 383	11	307	132
Luxemburg	57 589	6 071 965	4 857 567	838	39 524	17 788	191	4 238	1 823
Namen	41 478	4 375 477	3 500 383	1 463	75 958	34 185	21	594	255
Oost-Vlaanderen	644 592	67 978 692	54 382 952	5 221	270 673	121 801	5	142	61
West-Vlaanderen	86 928	9 171 111	7 336 889	3 536	171 883	77 352	48	1 187	510

GESLACHTE DIEREN (vervolg)

Slachtingen in de openbare slachthuizen (vervolg) - Aantal en gewicht van de geslachte dieren (kg)

Perioden en provincies	Veulens			Andere paarden			Totaal van al de dieren		
	Aantal	Levend gewicht	Geslacht gewicht	Aantal	Levend gewicht	Geslacht gewicht	Aantal	Levend gewicht	Geslacht gewicht
<i>Perioden</i>	<i>Ontwikkeling</i>								
1977	2 881	682 281	409 379	16 264	7 891 167	4 734 694	2 521 771	497 948 618	321 973 830
1978	2 797	705 682	423 409	15 537	7 193 788	4 316 292	2 538 906	492 603 750	320 648 114
1979	2 461	611 846	367 113	15 354	7 085 148	4 251 098	2 529 255	490 335 963	319 063 487
1980	2 705	663 341	398 011	16 097	7 187 831	4 312 702	2 620 485	509 535 948	331 659 429
1981	3 218	786 863	472 122	16 016	6 913 556	4 148 119	2 606 886	502 158 871	328 257 524
1 ^e kwartaal	788	196 237	117 747	4 275	1 804 137	1 082 483	629 701	123 539 086	80 367 491
2 ^e kwartaal	838	213 081	127 853	4 032	1 752 608	1 051 561	644 172	125 808 427	81 934 153
3 ^e kwartaal	750	176 559	105 936	3 818	1 698 623	1 019 168	647 453	121 972 158	80 043 324
4 ^e kwartaal	842	200 986	120 586	3 891	1 658 188	994 907	685 560	130 839 200	85 912 556
1982	2 645	614 946	368 965	13 177	5 274 486	3 164 701	2 604 447	484 983 219	322 181 600
1 ^e kwartaal	741	170 447	102 266	3 661	1 533 801	920 277	654 450	121 421 481	80 491 946
2 ^e kwartaal	652	150 999	90 596	3 219	1 276 568	765 946	649 699	119 407 992	79 447 765
3 ^e kwartaal	575	136 640	81 986	3 060	1 198 702	719 233	632 744	117 817 687	78 357 458
4 ^e kwartaal	677	156 860	94 117	3 237	1 265 415	759 245	667 554	126 336 059	83 884 431
<i>Provincies</i>	<i>Toestand van het 4^e kwartaal 1982</i>								
Antwerpen	94	21 791	13 075	106	41 403	24 842	103 223	18 413 922	12 170 252
Brabant	3	704	422	141	54 961	32 976	41 171	9 207 333	5 658 985
Henegouwen	423	98 120	58 873	1 296	506 718	304 030	45 484	14 763 226	8 897 344
Luik	15	3 410	2 046	270	105 567	63 340	109 679	20 848 939	13 951 905
Limburg	27	6 226	3 735	73	28 415	17 048	114 426	17 263 353	12 255 728
Luxemburg	11	2 596	1 558	16	6 317	3 790	16 991	3 332 717	2 220 773
Namen	39	8 998	5 399	32	12 581	7 548	15 350	3 607 022	2 297 903
Oost-Vlaanderen	61	14 124	8 474	68	26 525	15 914	183 702	29 052 980	20 392 195
West-Vlaanderen	4	891	535	1 235	482 928	289 757	37 528	9 846 567	6 039 346
	<i>Toestand van het jaar 1982</i>								
Antwerpen	366	85 009	51 005	504	202 870	121 721	406 174	70 823 889	46 876 737
Brabant	5	1 166	699	579	232 575	139 545	155 193	34 548 986	21 166 285
Henegouwen	1 720	400 365	240 217	5 242	2 098 702	1 259 224	173 061	56 984 642	34 291 366
Luik	24	5 482	3 289	967	387 218	232 331	431 801	80 815 799	54 181 759
Limburg	96	22 234	13 339	270	107 865	64 722	449 106	65 595 354	46 670 841
Luxemburg	28	6 506	3 904	64	25 413	15 251	69 503	12 794 357	8 612 325
Namen	83	19 167	11 503	86	34 168	20 504	58 079	13 523 407	8 634 738
Oost-Vlaanderen	306	71 113	42 666	292	117 334	70 399	719 255	110 430 607	77 740 537
West-Vlaanderen	17	3 904	2 343	5 173	2 068 341	1 241 004	142 275	39 466 178	24 007 012

3.- Slachtingen in de particuliere slachthuizen - Aantal en gewicht van de geslachte dieren (kg)

Perioden en provincies	Ossen			Stieren		
	Aantal	Levend gewicht	Geslacht gewicht	Aantal	Levend gewicht	Geslacht gewicht
<i>Perioden</i>	<i>Ontwikkeling</i>					
1977	34 123	20 458 929	11 457 003	73 261	44 588 309	25 415 364
1978	34 761	21 000 977	11 760 559	74 106	44 262 162	25 229 450
1979	34 750	21 586 301	12 088 319	78 706	47 520 848	27 086 897
1980	33 663	21 680 133	12 140 874	80 662	50 480 006	28 773 614
1981	20 713	13 330 597	7 465 119	88 078	56 325 167	32 105 374
1 ^e kwartaal	6 138	3 945 120	2 209 263	21 945	14 112 696	8 044 238
2e kwartaal	4 549	2 918 511	1 634 355	25 247	16 277 695	9 278 291
3e kwartaal	4 625	2 971 259	1 663 908	20 937	13 221 901	7 536 494
4e kwartaal	5 401	3 495 707	1 957 593	19 949	12 712 875	7 246 351
1982	25 677	17 227 419	9 647 362	68 214	44 071 043	25 120 534
1 ^e kwartaal	5 185	3 506 305	1 963 526	15 727	10 138 574	5 778 989
2e kwartaal	6 315	4 244 196	2 376 764	19 589	12 798 143	7 294 956
3e kwartaal	6 656	4 392 529	2 459 811	16 029	10 445 836	5 954 132
4e kwartaal	7 521	5 084 389	2 847 261	16 869	10 688 490	6 092 457
<i>Provincies</i>	<i>Toestand van het 4e kwartaal 1982</i>					
Antwerpen	462	312 332	174 907	1 047	665 766	379 489
Brabant	880	594 580	332 966	1 795	1 133 269	645 965
Henegouwen	101	68 373	38 287	1 541	975 764	556 185
Luik	1 956	1 322 934	740 844	2 611	1 655 409	943 587
Limburg (1)
Luxemburg	43	29 131	16 313	287	182 427	103 985
Namen (1)
Oost-Vlaanderen	1 035	699 777	391 876	2 940	1 865 976	1 063 609
West-Vlaanderen	3 028	2 046 480	1 146 030	6 477	4 101 620	2 337 929
	<i>Toestand van het jaar 1982</i>					
Antwerpen	1 655	1 108 208	620 600	4 318	2 792 150	1 591 532
Brabant	2 930	1 963 297	1 099 446	7 569	4 888 465	2 786 427
Henegouwen	632	421 910	236 270	6 147	3 967 940	2 261 727
Luik	7 295	4 897 499	2 742 600	10 845	7 002 782	3 991 593
Limburg (1)
Luxemburg	128	85 784	48 039	1 087	702 509	400 433
Namen (1)
Oost-Vlaanderen	3 648	2 452 641	1 373 482	8 464	5 458 835	3 111 548
West-Vlaanderen	9 359	6 277 961	3 515 659	28 977	18 736 995	10 680 093

Perioden en provincies	Koeien			Vaarzen		
	Aantal	Levend gewicht	Geslacht gewicht	Aantal	Levend gewicht	Geslacht gewicht
<i>Perioden</i>	<i>Ontwikkeling</i>					
1977	98 843	58 027 733	30 174 425	72 578	39 282 332	21 605 312
1978	95 497	57 077 645	29 680 370	69 745	38 704 352	21 287 429
1979	120 622	72 713 501	37 811 025	72 997	40 566 690	22 311 726
1980	147 241	92 714 012	48 211 275	79 551	45 874 768	25 231 154
1981	167 410	105 596 979	54 910 429	94 664	55 784 713	30 681 636
1 ^e kwartaal	42 700	27 391 009	14 243 321	22 766	13 599 274	7 479 605
2e kwartaal	42 857	27 085 965	14 084 700	22 564	13 360 170	7 348 099
3e kwartaal	38 852	24 126 482	12 545 772	22 374	13 035 767	7 169 677
4e kwartaal	43 001	26 993 523	14 036 636	26 960	15 789 502	8 684 255
1982	133 214	86 122 178	44 783 528	86 147	51 741 200	28 457 723
1 ^e kwartaal	37 370	23 783 817	12 367 598	24 856	14 870 156	8 178 610
2e kwartaal	32 737	21 055 677	10 948 945	21 399	12 956 236	7 125 933
3e kwartaal	28 612	18 793 594	9 772 663	18 379	11 015 823	6 058 712
4e kwartaal	34 495	22 489 090	11 694 322	21 513	12 898 985	7 094 468
<i>Provincies</i>	<i>Toestand van het 4e kwartaal 1982</i>					
Antwerpen	6 393	4 168 422	2 167 578	5 032	3 018 692	1 660 284
Brabant	3 609	2 352 444	1 223 271	2 729	1 634 868	899 180
Henegouwen	614	400 290	208 151	511	305 929	168 263
Luik	3 522	2 295 984	1 193 909	1 052	631 453	347 303
Limburg (1)
Luxemburg	31	20 162	10 483	72	42 852	23 570
Namen (1)
Oost-Vlaanderen	10 829	7 060 736	3 671 581	5 140	3 083 635	1 696 006
West-Vlaanderen	9 289	6 055 610	3 148 918	6 454	3 867 804	2 127 298
	<i>Toestand van het jaar 1982</i>					
Antwerpen	24 413	15 784 539	8 207 960	18 252	10 963 690	6 030 037
Brabant	14 853	9 593 934	4 988 851	9 643	5 788 900	3 183 900
Henegouwen	2 567	1 660 987	863 714	2 265	1 360 365	748 204
Luik	12 628	8 168 914	4 247 833	3 060	1 836 915	1 010 316
Limburg (1)
Luxemburg	177	114 343	59 456	236	141 564	77 864
Namen (1)
Oost-Vlaanderen	35 257	22 828 260	11 870 692	20 610	12 378 044	6 807 939
West-Vlaanderen	42 540	27 467 393	14 283 041	30 436	18 283 969	10 056 197

GESLACHTE DIEREN (vervolg)

Slachtingen in de particuliere slachthuizen (vervolg) - Aantal en gewicht van de geslachte dieren (kg)

Perioden en provincies	Totaal van het groot vee			Kalveren			Totaal van de runderen		
	Aantal	Levend gewicht	Geslacht gewicht	Aantal	Levend gewicht	Geslacht gewicht	Aantal	Levend gewicht	Geslacht gewicht
<i>Perioden</i>	<i>Ontwikkeling</i>								
1977	278 805	162 357 303	88 652 104	111 812	20 925 418	12 973 747	390 617	183 282 721	101 625 851
1978	274 109	161 045 136	87 957 808	121 744	23 954 969	14 852 067	395 853	185 000 105	102 809 875
1979	307 075	182 387 340	99 297 967	138 459	27 680 570	17 161 966	445 534	210 067 910	116 459 933
1980	341 117	210 748 919	114 356 917	140 844	28 867 761	17 898 019	481 961	239 616 680	132 254 936
1981	370 865	231 037 456	125 162 558	158 105	32 123 203	19 916 379	528 970	263 160 659	145 078 937
1 ^e kwartaal	93 549	59 048 099	31 976 427	36 225	7 396 843	4 586 044	129 774	66 444 942	36 562 471
2 ^e kwartaal	95 217	59 642 341	32 345 445	39 353	7 898 760	4 897 228	134 570	67 541 101	37 242 673
3 ^e kwartaal	86 788	53 355 409	28 915 851	42 813	8 605 668	5 335 520	129 601	61 961 077	34 251 371
4 ^e kwartaal	95 311	58 991 607	31 924 835	39 714	8 221 932	5 097 587	135 025	67 213 539	37 022 422
1982	313 252	199 161 840	108 009 147	142 836	28 243 834	17 511 177	456 088	227 405 674	125 520 324
1 ^e kwartaal	83 138	52 298 852	28 288 723	35 302	6 918 625	4 289 530	118 440	59 217 477	32 578 253
2 ^e kwartaal	80 040	51 054 252	27 746 598	37 716	6 943 016	4 304 685	117 756	57 997 268	32 051 283
3 ^e kwartaal	69 676	44 647 782	24 245 318	35 607	7 289 757	4 519 650	105 283	51 937 539	28 764 968
4 ^e kwartaal	80 398	51 160 954	27 728 508	34 211	7 092 436	4 397 312	114 609	58 253 390	32 125 820
<i>Provincies</i>	<i>Toestand van het 4e kwartaal 1982</i>								
Antwerpen	12 934	8 165 212	4 382 258	31 527	6 535 569	4 052 054	44 461	14 700 781	8 434 312
Brabant	9 013	5 715 161	3 101 382	314	65 491	40 604	9 327	5 780 652	3 141 986
Henegouwen	2 767	1 750 356	970 886	293	60 721	37 648	3 060	1 811 077	1 008 534
Luik	9 141	5 905 780	3 225 643	1 368	283 684	175 881	10 509	6 189 464	3 401 524
Limburg (1)
Luxemburg	433	274 572	154 351	15	3 111	1 929	448	277 683	156 280
Namen (1)
Oost-Vlaanderen	19 944	12 710 124	6 823 072	187	38 811	24 063	20 131	12 748 935	6 847 135
West-Vlaanderen	25 248	16 071 514	8 760 175	496	102 767	63 717	25 744	16 174 281	8 823 892
	<i>Toestand van het jaar 1982</i>								
Antwerpen	48 638	30 648 587	16 450 129	133 449	26 382 121	16 356 915	182 087	57 030 708	32 807 044
Brabant	34 995	22 234 596	12 058 624	541	109 796	68 073	35 536	22 344 392	12 126 697
Henegouwen	11 611	7 411 202	4 109 915	857	170 827	105 912	12 468	7 582 029	4 215 827
Luik	33 828	21 906 110	11 992 342	4 499	895 010	554 910	38 327	22 801 120	12 547 252
Limburg (1)
Luxemburg	1 628	1 044 200	585 792	93	18 376	11 393	1 721	1 062 576	597 185
Namen (1)
Oost-Vlaanderen	67 979	43 117 780	23 163 661	561	111 522	69 145	68 540	43 229 302	23 232 806
West-Vlaanderen	111 312	70 766 318	38 534 990	2 786	546 318	338 712	114 098	71 312 636	38 873 702
<i>Perioden en provincies</i>	<i>Varkens</i>			<i>Schape en lammeren</i>			<i>Geiten en geitjes</i>		
	Aantal	Levend gewicht	Geslacht gewicht	Aantal	Levend gewicht	Geslacht gewicht	Aantal	Levend gewicht	Geslacht gewicht
<i>Perioden</i>	<i>Ontwikkeling</i>								
1977	5 093 399	511 946 927	409 557 529	9 647	492 575	221 682	129	4 534	1 953
1978	5 472 334	557 560 340	446 048 300	11 516	532 607	239 713	101	3 336	1 440
1979	5 841 439	592 961 936	474 369 567	15 533	741 738	333 847	125	4 142	1 785
1980	5 911 173	599 707 716	479 766 164	24 068	1 142 615	514 253	134	4 475	1 928
1981	6 021 706	614 599 952	491 679 986	58 737	2 848 889	1 282 075	187	6 264	2 695
1 ^e kwartaal	1 473 673	150 312 070	120 249 663	10 007	539 449	242 753	29	1 041	447
2 ^e kwartaal	1 513 900	153 931 967	123 145 581	18 049	880 679	396 333	54	1 874	805
3 ^e kwartaal	1 536 526	155 155 584	124 124 474	16 607	744 694	335 143	56	1 779	765
4 ^e kwartaal	1 497 607	155 200 331	124 160 268	14 074	684 067	307 846	48	1 570	678
1982	5 733 709	604 425 044	483 540 024	87 482	4 408 623	1 983 903	150	4 201	1 805
1 ^e kwartaal	1 476 523	153 295 317	122 636 251	9 229	496 692	223 517	15	363	155
2 ^e kwartaal	1 489 979	155 432 697	124 346 149	14 067	708 770	318 946	20	480	207
3 ^e kwartaal	1 370 881	144 420 748	115 536 602	27 487	1 322 240	595 004	63	1 821	780
4 ^e kwartaal	1 396 326	151 276 282	121 021 022	36 699	1 880 921	846 436	52	1 537	663
<i>Provincies</i>	<i>Toestand van het 4e kwartaal 1982</i>								
Antwerpen	152 818	16 563 567	13 250 854	3 659	187 495	84 376	15	469	202
Brabant	39 217	4 250 730	3 400 583	113	5 550	2 497	-	-	-
Henegouwen	3 634	393 672	314 936	684	35 241	15 860	-	-	-
Luik	24 629	2 668 987	2 135 191	29 819	1 528 342	687 754	21	592	256
Limburg (1)
Luxemburg	12 674	1 372 737	1 098 191	22	1 119	504	-	-	-
Namen (1)
Oost-Vlaanderen	326 592	35 380 585	28 304 464	1 164	59 328	26 707	3	91	39
West-Vlaanderen	832 284	90 161 128	72 128 901	1 178	60 744	27 342	12	360	155
	<i>Toestand van het jaar 1982</i>								
Antwerpen	626 056	66 015 186	52 812 147	9 933	513 570	231 109	34	1 017	437
Brabant	129 630	13 700 691	10 960 545	208	10 356	4 661	7	196	85
Henegouwen	13 481	1 422 476	1 137 981	1 006	51 346	23 105	-	-	-
Luik	100 096	10 552 255	8 441 806	70 117	3 516 410	1 582 386	50	1 391	599
Limburg (1)
Luxemburg	49 137	5 180 955	4 144 767	54	2 740	1 234	-	-	-
Namen (1)
Oost-Vlaanderen	1 275 137	134 488 007	107 590 399	3 256	164 734	74 139	17	440	187
West-Vlaanderen	3 523 284	371 283 436	297 026 749	2 608	134 662	60 606	41	1 132	486

(1) Vertrouwelijk

GESLACHTE DIEREN (vervolg)

Slachtingen in de particuliere slachthuizen (vervolg) - Aantal en gewicht van de geslachte dieren (kg)

Perioden en provincies	Veulens			Andere paarden			Totaal van al de dieren		
	Aantal	Levend gewicht	Geslacht gewicht	Aantal	Levend gewicht	Geslacht gewicht	Aantal	Levend gewicht	Geslacht gewicht
<i>Perioden</i>	<i>Ontwikkeling</i>								
1977	631	149 000	89 406	4 633	2 243 905	1 346 355	5 499 056	698 119 662	512 842 776
1978	373	94 303	56 586	5 080	2 348 897	1 409 355	5 885 257	745 539 588	550 565 269
1979	445	109 950	65 969	5 095	2 348 526	1 409 124	6 308 171	806 234 202	592 640 225
1980	469	115 494	69 293	4 992	2 224 359	1 334 616	6 422 797	842 811 339	613 941 190
1981	529	128 466	77 083	5 441	2 344 135	1 406 465	6 615 570	883 088 365	639 527 241
1 ^e kwartaal	105	26 068	15 640	1 269	536 367	321 825	1 614 857	217 859 937	157 392 799
2 ^e kwartaal	105	26 636	15 985	1 258	545 992	327 588	1 667 936	222 928 249	161 128 965
3 ^e kwartaal	122	28 742	17 247	1 204	533 613	320 162	1 684 116	218 425 489	159 049 162
4 ^e kwartaal	197	47 020	28 211	1 710	728 163	436 890	1 648 661	223 874 690	161 956 315
1982	999	229 707	137 825	5 085	2 030 505	1 218 306	6 283 513	838 503 754	612 402 187
1 ^e kwartaal	161	37 042	22 226	1 309	547 754	328 645	1 605 677	213 594 645	155 789 047
2 ^e kwartaal	134	30 980	18 588	1 232	488 626	293 176	1 623 188	214 658 821	157 028 349
3 ^e kwartaal	107	25 769	15 462	1 205	470 516	282 319	1 505 026	198 178 633	145 195 135
4 ^e kwartaal	597	135 916	81 549	1 339	523 609	314 166	1 549 622	212 071 655	154 389 656
<i>Provincies</i>	<i>Toestand van het 4^e kwartaal 1982</i>								
Antwerpen	14	3 201	1 921	142	55 726	33 437	201 109	31 511 239	21 805 102
Brabant	21	4 928	2 957	182	70 863	42 518	48 860	10 112 723	6 590 541
Henegouwen	26	6 094	3 656	135	52 727	31 636	7 539	2 298 811	1 374 622
Luik	32	7 370	4 421	70	27 222	16 334	65 080	10 421 977	6 245 480
Limburg (1)
Luxemburg	2	484	290	13 146	1 652 023	1 255 265
Namen (1)
Oost-Vlaanderen	19	4 367	2 621	197	76 864	46 117	348 106	48 270 170	35 227 083
West-Vlaanderen	483	109 472	65 683	604	236 672	142 003	860 305	106 742 657	81 187 976
	<i>Toestand van het jaar 1982</i>								
Antwerpen	36	8 367	5 021	496	198 666	119 200	818 642	123 767 514	85 974 958
Brabant	44	10 346	6 208	789	315 720	189 430	166 214	36 381 701	23 287 626
Henegouwen	212	49 583	29 751	397	158 035	94 819	27 564	9 263 469	5 501 483
Luik	113	26 081	15 647	195	77 738	46 644	208 898	36 974 995	22 634 334
Limburg (1)
Luxemburg	2	484	290	2	804	483	50 916	6 247 559	4 743 959
Namen (1)
Oost-Vlaanderen	106	24 632	14 780	721	288 584	173 153	1 347 777	178 195 699	131 085 464
West-Vlaanderen	486	110 214	66 128	2 448	976 160	585 698	3 642 965	443 818 240	336 613 369

(1) Vertrouwelijk

GESLACHTE DIEREN (vervolg)

4.- Slachtingen in de private slachterijen - Aantal en gewicht van de geslachte dieren (kg)

Perioden en provincies	Ossen			Stieren		
	Aantal	Levend gewicht	Geslacht gewicht	Aantal	Levend gewicht	Geslacht gewicht
<i>Perioden</i>	<i>Ontwikkeling</i>					
1977	2 478	1 485 807	832 063	1 881	1 144 806	652 560
1978	2 439	1 471 438	824 032	1 917	1 145 585	652 990
1979	1 910	1 186 230	664 266	1 781	1 075 393	612 993
1980	1 528	981 687	549 734	1 722	1 076 821	613 797
1981	1 337	860 483	481 869	1 490	952 201	542 721
1 ^e kwartaal	349	224 311	125 609	396	254 576	145 094
2 ^e kwartaal	349	224 051	125 467	365	235 354	134 140
3 ^e kwartaal	307	197 237	110 462	384	242 456	138 195
4 ^e kwartaal	332	214 884	120 331	345	219 815	125 292
1982	1 150	771 320	431 946	1 249	807 176	460 111
1 ^e kwartaal	285	192 291	107 678	312	201 155	114 649
2 ^e kwartaal	273	183 651	102 856	323	211 097	120 340
3 ^e kwartaal	297	195 947	109 726	308	200 749	114 423
4 ^e kwartaal	295	199 431	111 686	306	194 175	110 699
<i>Provincies</i>	<i>Toestand van het 4e kwartaal 1982</i>					
Antwerpen	-	-	-	-	-	-
Brabant	-	-	-	7	4 501	2 567
Henegouwen	164	110 876	62 092	80	50 460	28 765
Luik	14	9 482	5 310	36	22 868	13 036
Limburg	-	-	-	3	1 859	1 060
Luxemburg	43	29 053	16 269	41	26 146	14 906
Namen	35	23 637	13 237	21	13 363	7 620
Oost-Vlaanderen	28	18 926	10 600	101	64 215	36 608
West-Vlaanderen	11	7 457	4 178	17	10 763	6 137
<i>Provincies</i>	<i>Toestand van het jaar 1982</i>					
Antwerpen	-	-	-	-	-	-
Brabant	-	-	-	17	11 003	6 273
Henegouwen	640	429 434	240 489	298	192 133	109 518
Luik	25	16 807	9 411	142	91 763	52 307
Limburg	-	-	-	13	8 353	4 761
Luxemburg	168	112 563	63 035	160	103 418	58 955
Namen	170	113 951	63 812	88	56 960	32 471
Oost-Vlaanderen	116	77 794	43 566	456	295 098	168 211
West-Vlaanderen	31	20 771	11 633	75	48 448	27 615
Perioden en provincies	Koeien			Vaarzen		
	Aantal	Levend gewicht	Geslacht gewicht	Aantal	Levend gewicht	Geslacht gewicht
<i>Perioden</i>	<i>Ontwikkeling</i>					
1977	566	332 829	173 069	2 915	1 577 813	867 897
1978	592	353 842	183 995	2 601	1 443 490	793 964
1979	559	336 525	175 009	2 367	1 315 614	723 612
1980	439	276 353	143 716	2 138	1 232 107	677 649
1981	342	215 703	112 167	2 209	1 302 014	716 160
1 ^e kwartaal	88	56 457	29 363	555	331 537	182 349
2 ^e kwartaal	72	45 523	23 668	564	333 819	183 611
3 ^e kwartaal	88	54 678	28 434	540	314 522	172 993
4 ^e kwartaal	94	59 045	30 702	550	322 136	177 207
1982	213	137 853	71 684	1 996	1 198 891	659 432
1 ^e kwartaal	57	36 264	18 861	575	344 332	189 403
2 ^e kwartaal	45	28 959	15 059	469	284 016	156 208
3 ^e kwartaal	57	37 444	19 466	477	285 930	157 257
4 ^e kwartaal	54	35 186	18 298	475	284 613	156 564
<i>Provincies</i>	<i>Toestand van het 4e kwartaal 1982</i>					
Antwerpen	-	-	-	50	29 984	16 493
Brabant	2	1 296	674	25	14 948	8 223
Henegouwen	-	-	-	212	127 000	69 862
Luik	5	3 238	1 684	24	14 307	7 869
Limburg	3	1 956	1 017	15	8 999	4 950
Luxemburg	-	-	-	16	9 578	5 269
Namen	2	1 296	674	18	10 794	5 937
Oost-Vlaanderen	7	4 562	2 372	64	38 416	21 134
West-Vlaanderen	35	22 838	11 877	51	30 587	16 827
<i>Provincies</i>	<i>Toestand van het jaar 1982</i>					
Antwerpen	2	1 290	671	161	96 717	53 194
Brabant	8	5 185	2 697	114	68 473	37 663
Henegouwen	19	12 351	6 422	881	529 132	291 046
Luik	19	12 314	6 402	94	56 366	31 003
Limburg	17	11 001	5 720	56	33 639	18 504
Luxemburg	-	-	-	71	42 637	23 451
Namen	24	15 305	7 960	90	54 010	29 705
Oost-Vlaanderen	26	16 807	8 738	302	181 447	99 803
West-Vlaanderen	98	63 600	33 074	227	136 470	75 063

Slachtingen in de private slachterijen (vervolg) - Aantal en gewicht van de geslachte dieren (kg)

Perioden en provincies	Totaal van de runderen			Kalveren			Totaal van het groot vee		
	Aantal	Levend gewicht	Geslacht gewicht	Aantal	Levend gewicht	Geslacht gewicht	Aantal	Levend gewicht	Geslacht gewicht
<i>Perioden</i>	<i>Ontwikkeling</i>								
1977	7 840	4 541 255	2 525 589	300	56 340	34 927	8 140	4 597 595	2 560 516
1978	7 549	4 414 355	2 454 981	260	51 312	31 803	7 809	4 465 667	2 486 784
1979	6 617	3 913 762	2 175 880	240	48 092	29 817	6 857	3 961 854	2 205 697
1980	5 827	3 566 968	1 984 896	201	41 179	25 537	6 028	3 608 147	2 010 433
1981	5 378	3 330 401	1 852 917	155	31 476	19 512	5 533	3 361 877	1 872 429
1 ^e kwartaal	1 388	866 881	482 415	36	7 341	4 551	1 424	874 222	486 966
2 ^e kwartaal	1 350	838 747	466 886	45	9 043	5 608	1 395	847 790	472 494
3 ^e kwartaal	1 319	808 893	450 084	37	7 436	4 612	1 356	816 329	454 696
4 ^e kwartaal	1 321	815 880	453 532	37	7 656	4 741	1 358	823 536	458 273
1982	4 608	2 915 240	1 623 173	104	20 650	12 805	4 712	2 935 890	1 635 978
1 ^e kwartaal	1 229	774 042	430 591	14	2 777	1 719	1 243	776 819	432 310
2 ^e kwartaal	1 110	707 723	394 463	25	4 496	2 791	1 135	712 219	397 254
3 ^e kwartaal	1 139	720 070	400 872	38	7 773	4 820	1 177	727 843	405 692
4 ^e kwartaal	1 130	713 405	397 247	27	5 604	3 475	1 157	719 009	400 722

Perioden en provincies	<i>Toestand van het 4^e kwartaal 1982</i>								
	Aantal	Levend gewicht	Geslacht gewicht	Aantal	Levend gewicht	Geslacht gewicht	Aantal	Levend gewicht	Geslacht gewicht
Antwerpen	50	29 984	16 493	2	414	257	52	30 398	16 750
Brabant	34	20 745	11 464	-	-	-	34	20 745	11 464
Henegouwen	456	288 336	160 719	9	1 870	1 159	465	290 206	161 878
Luik	79	49 895	27 899	1	209	130	80	50 104	28 029
Limburg	21	12 814	7 027	-	-	-	21	12 814	7 027
Luxemburg	100	64 777	36 444	15	3 111	1 929	115	67 888	38 373
Namen	76	49 090	27 468	-	-	-	76	49 090	27 468
Oost-Vlaanderen	200	126 119	70 714	-	-	-	200	126 119	70 714
West-Vlaanderen	114	71 645	39 019	-	-	-	114	71 645	39 019

Perioden en provincies	<i>Toestand van het jaar 1982</i>								
	Aantal	Levend gewicht	Geslacht gewicht	Aantal	Levend gewicht	Geslacht gewicht	Aantal	Levend gewicht	Geslacht gewicht
Antwerpen	163	98 007	53 865	6	1 229	762	169	99 236	54 627
Brabant	139	84 661	46 633	-	-	-	139	84 661	46 633
Henegouwen	1 838	1 163 050	647 475	48	9 385	5 817	1 886	1 172 435	653 292
Luik	280	177 250	99 123	3	588	365	283	177 838	99 488
Limburg	86	52 993	28 985	1	201	125	87	53 194	29 110
Luxemburg	399	258 618	145 441	38	7 620	4 727	437	266 238	150 168
Namen	372	240 226	133 948	-	-	-	372	240 226	133 948
Oost-Vlaanderen	900	571 146	320 318	1	201	125	901	571 347	320 443
West-Vlaanderen	431	269 289	147 385	7	1 426	884	438	270 715	148 269

Perioden en provincies	Varkens			Schapen en lammeren			Geiten en geitjes		
	Aantal	Levend gewicht	Geslacht gewicht	Aantal	Levend gewicht	Geslacht gewicht	Aantal	Levend gewicht	Geslacht gewicht
<i>Perioden</i>	<i>Ontwikkeling</i>								
1977	33 364	3 354 085	2 683 259	924	48 636	21 905	1	34	15
1978	33 196	3 382 552	2 706 064	756	36 533	16 453	-	-	-
1979	30 624	3 108 776	2 487 008	831	40 236	18 129	3	102	44
1980	27 820	2 820 484	2 256 396	865	40 145	18 099	-	-	-
1981	26 829	2 739 901	2 191 925	879	40 472	18 244	2	70	30
1 ^e kwartaal	6 629	675 982	540 782	176	8 860	3 990	-	-	-
2 ^e kwartaal	6 566	667 663	534 138	166	7 828	3 531	2	70	30
3 ^e kwartaal	6 522	658 956	527 166	201	8 135	3 671	-	-	-
4 ^e kwartaal	7 112	737 300	589 839	336	15 649	7 052	-	-	-
1982	27 455	2 896 703	2 317 379	598	28 283	12 745	1	25	11
1 ^e kwartaal	6 746	700 226	560 189	119	5 637	2 539	-	-	-
2 ^e kwartaal	6 502	678 292	542 638	87	4 057	1 829	-	-	-
3 ^e kwartaal	6 998	737 150	589 721	101	4 721	2 125	-	-	-
4 ^e kwartaal	7 209	781 035	624 831	291	13 868	6 252	1	25	11

Perioden en provincies	<i>Toestand van het 4^e kwartaal 1982</i>								
	Aantal	Levend gewicht	Geslacht gewicht	Aantal	Levend gewicht	Geslacht gewicht	Aantal	Levend gewicht	Geslacht gewicht
Antwerpen	210	22 784	18 228	1	53	24	-	-	-
Brabant	313	33 908	27 127	14	492	222	-	-	-
Henegouwen	2 249	243 606	194 886	191	9 053	4 081	1	25	11
Luik	610	66 059	52 846	1	50	23	-	-	-
Limburg	279	30 238	24 190	-	-	-	-	-	-
Luxemburg	665	72 044	57 636	17	782	354	-	-	-
Namen	532	57 622	46 098	19	968	435	-	-	-
Oost-Vlaanderen	1 522	164 979	131 984	19	978	440	-	-	-
West-Vlaanderen	829	89 795	71 836	29	1 492	673	-	-	-

Perioden en provincies	<i>Toestand van het jaar 1982</i>								
	Aantal	Levend gewicht	Geslacht gewicht	Aantal	Levend gewicht	Geslacht gewicht	Aantal	Levend gewicht	Geslacht gewicht
Antwerpen	805	84 926	67 943	9	460	207	-	-	-
Brabant	1 235	130 188	104 154	23	774	349	-	-	-
Henegouwen	8 244	870 217	696 179	342	15 797	7 120	1	25	11
Luik	2 167	228 934	183 149	3	139	63	-	-	-
Limburg	1 154	121 645	97 316	-	-	-	-	-	-
Luxemburg	2 522	266 027	212 824	73	3 475	1 567	-	-	-
Namen	2 191	231 055	184 045	68	3 461	1 556	-	-	-
Oost-Vlaanderen	5 902	622 596	498 075	41	2 168	976	-	-	-
West-Vlaanderen	3 235	341 115	272 894	39	2 009	907	-	-	-

GESLACHTE DIEREN (vervolg)

Slachtingen in de private slachterijen (vervolg) - Aantal en gewicht van de geslachte dieren (kg)

Perioden en provincies	Veulens			Andere paarden			Totaal van al de dieren		
	Aantal	Levend gewicht	Geslacht gewicht	Aantal	Levend gewicht	Geslacht gewicht	Aantal	Levend gewicht	Geslacht gewicht
<i>Ontwikkeling</i>									
<i>Perioden</i>									
1977	76	17 971	10 782	25	12 070	7 243	42 530	8 030 391	5 283 720
1978	63	15 890	9 535	36	16 534	9 924	41 860	7 917 176	5 228 760
1979	65	16 232	9 740	28	12 864	7 719	38 408	7 140 064	4 728 337
1980	47	11 566	6 940	46	20 552	12 333	34 806	6 500 894	4 304 201
1981	31	7 623	4 576	37	16 095	9 654	33 311	6 166 038	4 096 858
1 ^e kwartaal	9	2 252	1 352	11	4 638	2 782	8 249	1 565 954	1 035 872
2e kwartaal	9	2 279	1 369	5	2 188	1 312	8 143	1 527 818	1 012 874
3e kwartaal	6	1 422	853	13	5 842	3 505	8 098	1 490 684	989 891
4e kwartaal	7	1 670	1 002	8	3 427	2 055	8 821	1 581 582	1 058 221
1982	8	1 835	1 101	32	12 795	7 676	32 806	5 875 531	3 974 890
1 ^e kwartaal	3	690	414	8	3 342	2 005	8 119	1 486 714	997 457
2e kwartaal	2	458	275	9	3 594	2 155	7 735	1 398 620	944 151
3e kwartaal	1	225	135	5	1 982	1 191	8 282	1 471 921	998 864
4e kwartaal	2	462	277	10	3 877	2 325	8 670	1 518 276	1 034 418
<i>Toestand van het 4e kwartaal 1982</i>									
<i>Provincies</i>									
Antwerpen	-	-	-	-	-	-	263	53 235	35 002
Brabant	-	-	-	-	-	-	361	55 145	38 813
Henegouwen	2	462	277	7	2 718	1 630	2 915	546 070	362 763
Luik	-	-	-	-	-	-	691	116 213	80 898
Limburg	-	-	-	-	-	-	300	43 052	31 217
Luxemburg	-	-	-	3	1 159	695	800	141 873	97 058
Namen	-	-	-	-	-	-	627	107 680	74 001
Oost-Vlaanderen	-	-	-	-	-	-	1 741	292 076	203 138
West-Vlaanderen	-	-	-	-	-	-	972	162 932	111 528
<i>Toestand van het jaar 1982</i>									
Antwerpen	-	-	-	-	-	-	983	184 622	122 777
Brabant	-	-	-	-	-	-	1 397	215 623	151 136
Henegouwen	8	1 835	1 101	17	6 785	4 070	10 498	2 067 094	1 361 773
Luik	-	-	-	2	808	484	2 455	407 719	283 184
Limburg	-	-	-	-	-	-	1 241	174 839	126 426
Luxemburg	-	-	-	13	5 202	3 122	3 045	540 942	367 681
Namen	-	-	-	-	-	-	2 631	474 742	320 349
Oost-Vlaanderen	-	-	-	-	-	-	6 844	1 196 111	819 494
West-Vlaanderen	-	-	-	-	-	-	3 712	613 839	422 070

5.- Noodslachtingen - Aantal en gewicht van de geslachte dieren (kg)

Perioden en provincies	Ossen			Stieren		
	Aantal	Levend gewicht	Geslacht gewicht	Aantal	Levend gewicht	Geslacht gewicht
<i>Ontwikkeling</i>						
1977	106	63 471	35 544	757	460 685	262 613
1978	108	65 046	36 434	763	456 821	260 392
1979	111	69 052	38 667	738	444 496	253 368
1980	96	61 603	34 493	600	374 769	213 639
1981	65	41 826	23 422	561	358 876	204 529
1 ^e kwartaal	12	7 722	4 323	125	80 472	45 855
2 ^e kwartaal	21	13 495	7 557	156	100 648	57 365
3 ^e kwartaal	14	8 967	5 022	134	84 678	48 260
4 ^e kwartaal	18	11 642	6 520	146	93 078	53 049
1982	67	45 208	25 316	577	372 434	212 301
1 ^e kwartaal	22	14 896	8 339	129	83 158	47 391
2 ^e kwartaal	20	13 519	7 572	144	94 198	53 701
3 ^e kwartaal	9	5 945	3 328	153	99 707	56 825
4 ^e kwartaal	16	10 848	6 077	151	95 371	54 384
<i>Toestand van het 4e kwartaal 1982</i>						
Antwerpen	-	-	-	1	643	367
Brabant	-	-	-	12	7 618	4 346
Henegouwen	-	-	-	20	12 699	7 243
Luik	1	685	384	14	8 715	4 969
Limburg	-	-	-	19	11 902	6 787
Luxemburg	1	675	378	5	3 215	1 834
Namen	-	-	-	5	3 243	1 849
Oost-Vlaanderen	3	2 035	1 140	39	24 678	14 070
West-Vlaanderen	11	7 453	4 175	36	22 658	12 919
<i>Toestand van het jaar 1982</i>						
Antwerpen	1	693	388	1	643	367
Brabant	2	1 338	749	28	18 041	10 287
Henegouwen	3	2 055	1 151	89	57 576	32 821
Luik	1	685	384	51	32 666	18 618
Limburg	-	-	-	50	32 101	18 301
Luxemburg	1	675	378	25	16 278	9 278
Namen	1	663	371	34	22 115	12 605
Oost-Vlaanderen	17	11 521	6 451	139	89 680	51 120
West-Vlaanderen	41	27 578	15 444	160	103 334	58 904

Perioden en provincies	Koeien			Vaarzen		
	Aantal	Levend gewicht	Geslacht gewicht	Aantal	Levend gewicht	Geslacht gewicht
<i>Ontwikkeling</i>						
1977	2 868	1 684 410	875 899	823	445 772	245 206
1978	2 965	1 767 546	919 128	770	426 544	234 617
1979	2 698	1 622 976	843 996	758	421 320	231 727
1980	2 651	1 663 880	865 264	718	413 779	227 578
1981	2 350	1 483 403	771 374	607	358 630	197 262
1 ^e kwartaal	725	464 996	241 808	183	109 251	60 087
2 ^e kwartaal	671	423 784	220 354	167	99 188	54 552
3 ^e kwartaal	441	272 681	141 808	96	55 929	30 765
4 ^e kwartaal	513	321 942	167 404	161	94 262	51 858
1982	2 061	1 330 901	692 057	643	386 868	212 778
1 ^e kwartaal	669	426 068	221 563	191	114 448	62 950
2 ^e kwartaal	533	343 035	178 372	149	90 196	49 604
3 ^e kwartaal	333	218 800	113 763	130	78 069	42 930
4 ^e kwartaal	526	342 998	178 359	173	104 155	57 294
<i>Toestand van het 4e kwartaal 1982</i>						
Antwerpen	34	22 188	11 538	-	-	-
Brabant	15	9 814	5 103	3	1 826	1 004
Henegouwen	31	20 152	10 481	9	5 397	2 969
Luik	96	62 594	32 548	13	7 856	4 323
Limburg	30	19 544	10 163	8	4 841	2 663
Luxemburg	18	11 706	6 088	3	1 818	1 000
Namen	4	2 640	1 373	3	1 795	988
Oost-Vlaanderen	133	86 740	45 104	70	42 257	23 244
West-Vlaanderen	165	107 620	55 961	64	38 365	21 103
<i>Toestand van het jaar 1982</i>						
Antwerpen	114	73 563	38 252	4	2 408	1 324
Brabant	96	61 829	32 150	31	18 664	10 264
Henegouwen	171	110 081	57 242	55	33 119	18 214
Luik	316	204 159	106 157	20	12 085	6 648
Limburg	109	70 257	36 534	54	32 437	17 841
Luxemburg	64	41 212	21 432	17	10 245	5 634
Namen	63	40 545	21 083	11	6 599	3 630
Oost-Vlaanderen	591	381 682	198 473	232	139 697	76 834
West-Vlaanderen	537	347 573	180 734	219	131 614	72 389

GESLACHTE DIEREN (vervolg)

Noodslachtingen (vervolg) - Aantal en gewicht van de geslachte dieren (kg)

Perioden en provincies	Totaal van het groot vee			Kalveren			Totaal van de runderen		
	Aantal	Levend gewicht	Geslacht gewicht	Aantal	Levend gewicht	Geslacht gewicht	Aantal	Levend gewicht	Geslacht gewicht
<i>Perioden</i>	<i>Ontwikkeling</i>								
1977	4 554	2 654 338	1 419 262	748	139 832	86 694	5 302	2 794 170	1 505 956
1978	4 606	2 715 957	1 450 571	640	126 173	78 213	5 246	2 842 130	1 528 784
1979	4 305	2 557 844	1 367 758	591	118 538	73 506	4 896	2 676 382	1 441 264
1980	4 065	2 514 031	1 340 974	532	108 844	67 502	4 597	2 622 875	1 408 476
1981	3 583	2 242 735	1 196 587	558	113 424	70 316	4 141	2 356 159	1 266 903
1 ^e kwartaal	1 045	662 441	352 073	119	24 293	15 062	1 164	686 734	367 135
2 ^e kwartaal	1 015	637 115	339 828	153	30 779	19 084	1 168	667 894	358 912
3 ^e kwartaal	685	422 255	225 855	133	26 744	16 586	818	448 999	242 441
4 ^e kwartaal	838	520 924	278 831	153	31 608	19 584	991	552 532	298 415
1982	3 348	2 135 411	1 142 452	593	117 921	73 113	3 941	2 253 332	1 215 565
1 ^e kwartaal	1 011	638 570	340 243	110	21 549	13 344	1 121	660 119	353 587
2 ^e kwartaal	846	540 948	289 249	138	25 214	15 644	984	566 162	304 893
3 ^e kwartaal	625	402 521	216 846	170	34 842	21 605	795	437 363	238 451
4 ^e kwartaal	866	553 372	296 114	175	36 316	22 520	1 041	589 688	318 634
<i>Provincies</i>	<i>Toestand van het 4^e kwartaal 1982</i>								
Antwerpen	35	22 831	11 905	11	2 283	1 417	46	25 114	13 322
Brabant	30	19 258	10 453	3	622	386	33	19 880	10 839
Henegouwen	60	38 248	20 693	6	1 245	773	66	39 493	21 466
Luik	124	79 850	42 224	21	4 353	2 699	145	84 203	44 923
Limburg	57	36 287	19 613	31	6 431	3 988	88	42 718	23 601
Luxemburg	27	17 414	9 300	4	832	515	31	18 246	9 815
Namen	12	7 678	4 210	-	-	-	12	7 678	4 210
Oost-Vlaanderen	245	155 710	83 558	13	2 697	1 673	258	158 407	85 231
West-Vlaanderen	276	176 096	94 158	86	17 853	11 069	362	193 949	105 227
	<i>Toestand van het jaar 1982</i>								
Antwerpen	120	77 307	40 331	45	8 906	5 523	165	86 213	45 854
Brabant	157	99 872	53 450	11	2 179	1 351	168	102 051	54 801
Henegouwen	318	202 831	109 428	40	7 843	4 864	358	210 674	114 292
Luik	388	249 595	131 807	88	17 202	10 666	476	266 797	142 473
Limburg	213	134 795	72 676	120	23 697	14 692	333	158 492	87 368
Luxemburg	107	68 410	36 722	25	4 971	3 080	132	73 381	39 802
Namen	109	69 922	37 689	18	3 514	2 178	127	73 436	39 867
Oost-Vlaanderen	979	622 580	332 878	45	8 979	5 568	1 024	631 559	338 446
West-Vlaanderen	957	610 099	327 471	201	40 630	25 191	1 158	650 729	352 662

Perioden en provincies	Varkens			Schapen en lammeren			Geiten en geitjes		
	Aantal	Levend gewicht	Geslacht gewicht	Aantal	Levend gewicht	Geslacht gewicht	Aantal	Levend gewicht	Geslacht gewicht
<i>Perioden</i>	<i>Ontwikkeling</i>								
1977	7 613	765 843	612 677	23	1 191	538	-	-	-
1978	10 479	1 067 834	854 291	58	2 994	1 348	-	-	-
1979	9 116	925 141	740 108	19	942	429	-	-	-
1980	9 219	935 150	748 129	27	1 315	593	-	-	-
1981	9 595	979 687	783 759	26	1 282	581	-	-	-
1 ^e kwartaal	2 158	220 062	176 047	8	440	200	-	-	-
2 ^e kwartaal	2 237	227 417	181 943	8	384	173	-	-	-
3 ^e kwartaal	2 659	268 667	214 938	4	192	87	-	-	-
4 ^e kwartaal	2 541	263 541	210 831	6	266	121	-	-	-
1982	11 562	1 222 358	977 885	45	2 373	1 071	-	-	-
1 ^e kwartaal	2 445	254 067	203 255	16	906	409	-	-	-
2 ^e kwartaal	2 531	264 064	211 249	11	553	249	-	-	-
3 ^e kwartaal	3 207	337 929	270 346	3	142	64	-	-	-
4 ^e kwartaal	3 379	366 298	293 035	15	772	349	-	-	-
<i>Provincies</i>	<i>Toestand van het 4^e kwartaal 1982</i>								
Antwerpen	49	5 292	4 233	1	52	23	-	-	-
Brabant	7	758	606	-	-	-	-	-	-
Henegouwen	17	1 837	1 470	-	-	-	-	-	-
Luik	313	33 898	27 118	-	-	-	-	-	-
Limburg	430	46 565	37 251	6	310	140	-	-	-
Luxemburg	4	435	348	-	-	-	-	-	-
Namen	-	-	-	-	-	-	-	-	-
Oost-Vlaanderen	335	36 322	29 058	2	103	47	-	-	-
West-Vlaanderen	2 224	241 191	192 951	6	307	139	-	-	-
	<i>Toestand van het jaar 1982</i>								
Antwerpen	336	35 134	28 108	11	556	250	-	-	-
Brabant	52	5 445	4 354	-	-	-	-	-	-
Henegouwen	82	8 657	6 927	-	-	-	-	-	-
Luik	1 220	128 691	102 950	2	106	48	-	-	-
Limburg	1 636	172 688	138 152	7	364	164	-	-	-
Luxemburg	24	2 524	2 019	-	-	-	-	-	-
Namen	9	948	759	2	114	52	-	-	-
Oost-Vlaanderen	1 243	131 270	105 017	5	257	117	-	-	-
West-Vlaanderen	6 960	737 001	589 599	18	976	440	-	-	-

GESLACHTE DIEREN (vervolg)

Noodslachtingen (vervolg) - Aantal en gewicht van de geslachte dieren (kg)

Perioden en provincies	Veulens			Andere paarden			Totaal van al de dieren		
	Aantal	Levend gewicht	Geslacht gewicht	Aantal	Levend gewicht	Geslacht gewicht	Aantal	Levend gewicht	Geslacht gewicht
<i>Perioden</i>				<i>Ontwikkeling</i>					
1977	34	8 041	4 827	320	155 678	93 411	13 292	3 724 923	2 217 409
1978	24	5 904	3 545	264	122 603	73 572	16 071	4 041 465	2 461 540
1979	22	5 476	3 284	311	144 412	86 651	14 364	3 752 353	2 271 736
1980	19	4 659	2 797	274	122 541	73 526	14 136	3 686 540	2 233 521
1981	17	4 199	2 521	284	122 466	73 462	14 063	3 463 793	2 127 226
1e kwartaal	2	490	294	67	28 248	16 948	3 399	935 974	560 624
2e kwartaal	10	2 522	1 515	97	42 216	25 324	3 520	940 433	567 867
3e kwartaal	2	471	283	49	21 905	13 139	3 532	740 234	470 888
4e kwartaal	3	716	429	71	30 097	18 051	3 612	847 152	527 847
1982	14	3 261	1 956	239	95 577	57 350	15 801	3 576 901	2 253 827
1e kwartaal	4	921	553	59	24 763	14 856	3 645	940 776	572 660
2e kwartaal	3	691	415	70	27 776	16 666	3 599	859 246	533 472
3e kwartaal	4	967	579	65	25 466	15 286	4 074	801 867	524 726
4e kwartaal	3	682	409	45	17 572	10 542	4 483	975 012	622 969
<i>Provincies</i>				<i>Toestand van het 4e kwartaal 1982</i>					
Antwerpen	-	-	-	2	760	456	98	31 218	18 034
Brabant	-	-	-	3	1 166	700	43	21 804	12 145
Henegouwen	-	-	-	2	798	479	85	42 128	23 415
Luik	-	-	-	5	1 932	1 159	463	120 033	73 200
Limburg	-	-	-	4	1 558	935	528	91 151	61 927
Luxemburg	-	-	-	-	-	-	35	18 681	10 163
Namen	-	-	-	-	-	-	12	7 678	4 210
Oost-Vlaanderen	3	682	409	13	5 067	3 039	611	200 581	117 784
West-Vlaanderen	-	-	-	16	6 291	3 774	2 608	441 738	302 091
				<i>Toestand van het jaar 1982</i>					
Antwerpen	-	-	-	10	3 990	2 395	522	125 893	76 607
Brabant	-	-	-	16	6 468	3 880	236	113 964	63 035
Henegouwen	2	453	271	11	4 430	2 660	453	224 214	124 150
Luik	-	-	-	14	5 512	3 308	1 712	401 106	248 779
Limburg	1	230	138	24	9 578	5 747	2 001	341 352	231 569
Luxemburg	-	-	-	4	1 638	982	160	77 543	42 803
Namen	1	231	139	3	1 252	752	142	75 981	41 569
Oost-Vlaanderen	9	2 116	1 269	86	34 492	20 695	2 367	799 694	465 544
West-Vlaanderen	1	231	139	71	28 217	16 931	8 208	1 417 154	959 771

GESLACHTE DIEREN - ONDERWORPEN AAN DE KEURING EN ONGESCHIKT VERKLAARD VOOR HET VERBRUIK

6.- Afgekeurde dieren - Aantal en gewicht van de geslachte dieren (kg)

Perioden en provincies	Ossen			Stieren		
	Aantal	Levend gewicht	Geslacht gewicht	Aantal	Levend gewicht	Geslacht gewicht
<i>Ontwikkeling</i>						
<i>Perioden</i>						
1977	49	29 222	16 361	380	231 379	131 908
1978	53	32 177	18 032	416	248 504	141 643
1979	36	22 396	12 543	421	253 450	144 474
1980	40	25 702	14 392	397	248 668	141 764
1981	27	17 396	9 741	325	207 624	118 312
1 ^e kwartaal	11	7 092	3 971	103	66 136	37 681
2 ^e kwartaal	5	3 203	1 793	65	41 903	23 881
3 ^e kwartaal	2	1 278	716	72	45 456	25 900
4 ^e kwartaal	9	5 823	3 261	85	54 129	30 850
1982	47	31 442	17 609	258	166 534	94 933
1 ^e kwartaal	9	6 123	3 427	67	43 218	24 629
2 ^e kwartaal	2	1 349	756	52	33 986	19 376
3 ^e kwartaal	24	15 854	8 878	63	41 141	23 442
4 ^e kwartaal	12	8 116	4 548	76	48 189	27 486
<i>Toestand van het 4e kwartaal 1982</i>						
<i>Provincies</i>						
Antwerpen	1	685	384	1	608	347
Brabant	-	-	-	6	3 760	2 144
Henegouwen	2	1 344	753	4	2 516	1 436
Luik	1	685	384	18	11 546	6 584
Limburg	-	-	-	6	3 802	2 169
Luxemburg	2	1 344	753	6	3 886	2 216
Namen	1	669	375	8	5 088	2 903
Oost-Vlaanderen	2	1 350	756	15	9 498	5 418
West-Vlaanderen	3	2 039	1 143	12	7 485	4 269
<i>Toestand van het jaar 1982</i>						
Antwerpen	2	1 350	756	5	3 204	1 826
Brabant	1	661	370	20	12 889	7 346
Henegouwen	24	15 922	8 916	23	14 837	8 457
Luik	6	4 050	2 269	85	54 982	31 340
Limburg	-	-	-	9	5 746	3 277
Luxemburg	4	2 730	1 529	19	12 346	7 038
Namen	1	669	375	27	17 461	9 955
Oost-Vlaanderen	4	2 678	1 499	43	27 754	15 823
West-Vlaanderen	5	3 382	1 895	27	17 315	9 871

Perioden en provincies	Koeien			Vaarzen		
	Aantal	Levend gewicht	Geslacht gewicht	Aantal	Levend gewicht	Geslacht gewicht
<i>Ontwikkeling</i>						
<i>Perioden</i>						
1977	2 096	1 228 912	639 033	412	222 668	122 487
1978	2 056	1 225 323	637 177	338	187 337	103 032
1979	2 046	1 232 217	640 821	353	196 322	107 964
1980	1 628	1 022 733	531 903	312	179 382	98 656
1981	1 530	966 050	502 361	261	154 164	84 812
1 ^e kwartaal	501	321 236	167 059	86	51 412	28 281
2 ^e kwartaal	443	279 773	145 469	58	34 379	18 909
3 ^e kwartaal	275	170 050	88 444	41	23 923	13 158
4 ^e kwartaal	311	194 991	101 389	76	44 450	24 464
1982	1 387	895 861	465 839	276	166 119	91 368
1 ^e kwartaal	485	309 294	160 860	71	42 580	23 426
2 ^e kwartaal	353	227 277	118 164	67	40 573	22 309
3 ^e kwartaal	237	155 884	81 042	58	34 779	19 121
4 ^e kwartaal	312	203 406	105 773	80	48 187	26 512
<i>Toestand van het 4e kwartaal 1982</i>						
<i>Provincies</i>						
Antwerpen	71	46 190	24 019	4	2 428	1 336
Brabant	12	7 856	4 085	5	3 019	1 661
Henegouwen	21	13 654	7 100	2	1 220	672
Luik	74	48 332	25 133	9	5 424	2 985
Limburg	16	10 420	5 419	2	1 212	666
Luxemburg	13	8 448	4 393	2	1 216	669
Namen	19	12 386	6 441	12	7 200	3 961
Oost-Vlaanderen	53	34 554	17 969	24	14 496	7 975
West-Vlaanderen	33	21 566	11 214	20	11 972	6 587
<i>Toestand van het jaar 1982</i>						
Antwerpen	249	161 023	83 734	10	6 043	3 323
Brabant	76	48 945	25 449	18	10 858	5 972
Henegouwen	81	52 264	27 175	13	7 812	4 297
Luik	326	210 554	109 489	24	14 431	7 939
Limburg	63	40 631	21 127	16	9 608	5 282
Luxemburg	79	51 152	26 600	30	18 091	9 949
Namen	69	44 605	23 195	24	14 399	7 921
Oost-Vlaanderen	288	185 834	96 631	90	54 254	29 841
West-Vlaanderen	156	100 853	52 439	51	30 623	16 844

GESLACHTE DIEREN - ONDERWORPEN AAN DE KEURING EN ONGESCHIKT VERKLAARD VOOR HET VERBRUIK (vervolg)

Afgekeurde dieren (vervolg) - Aantal en gewicht van de geslachte dieren (kg)

Perioden en provincies	Totaal van het groot vee			Kalveren			Totaal van de runderen		
	Aantal	Levend gewicht	Geslacht gewicht	Aantal	Levend gewicht	Geslacht gewicht	Aantal	Levend gewicht	Geslacht gewicht
<i>Ontwikkeling</i>									
1977	2 937	1 712 181	909 789	1 462	273 377	169 482	4 399	1 985 558	1 079 271
1978	2 863	1 693 341	899 884	1 042	204 973	127 049	3 905	1 898 314	1 026 933
1979	2 856	1 704 385	905 802	1 149	229 567	142 352	4 005	1 933 952	1 048 154
1980	2 377	1 476 485	786 715	1 097	224 828	139 411	3 474	1 701 313	926 126
1981	2 143	1 345 234	715 226	1 181	239 843	148 686	3 324	1 585 077	863 912
1 ^e kwartaal	701	445 876	236 992	311	63 471	39 352	1 012	509 347	276 344
2 ^e kwartaal	571	359 258	190 052	303	60 889	37 751	874	420 147	227 803
3 ^e kwartaal	390	240 707	128 218	296	59 464	36 873	686	300 171	165 091
4 ^e kwartaal	481	299 393	159 964	271	56 019	34 710	752	355 412	194 674
1982	1 968	1 259 956	669 749	950	187 809	116 448	2 918	1 447 765	786 197
1 ^e kwartaal	632	401 215	212 342	213	41 474	25 694	845	442 689	238 036
2 ^e kwartaal	474	303 185	160 605	250	45 940	28 503	724	349 125	189 108
3 ^e kwartaal	382	247 658	132 483	232	47 513	29 460	614	295 171	161 943
4 ^e kwartaal	480	307 898	164 319	255	52 882	32 791	735	360 780	197 110
<i>Toestand van het 4e kwartaal 1982</i>									
Antwerpen	77	49 911	26 086	70	14 511	8 995	147	64 422	35 081
Brabant	23	14 635	7 890	17	3 529	2 189	40	18 164	10 079
Henegouwen	29	18 734	9 961	11	2 280	1 414	40	21 014	11 375
Luik	102	65 987	35 086	57	11 828	7 336	159	77 815	42 422
Limburg	24	15 434	8 254	18	3 721	2 308	42	19 155	10 562
Luxemburg	23	14 894	8 031	12	2 491	1 543	35	17 385	9 574
Namen	40	25 343	13 680	13	2 697	1 673	53	28 040	15 353
Oost-Vlaanderen	94	59 898	32 118	12	2 491	1 547	106	62 389	33 665
West-Vlaanderen	68	43 062	23 213	45	9 334	5 786	113	52 396	28 999
<i>Toestand van het jaar 1982</i>									
Antwerpen	266	171 620	89 639	242	47 988	29 752	508	219 608	119 391
Brabant	115	73 353	39 137	42	8 294	5 144	157	81 647	44 281
Henegouwen	141	90 835	48 845	34	6 884	4 269	175	97 719	53 114
Luik	441	284 017	151 037	245	48 432	30 030	686	332 449	181 067
Limburg	88	55 985	29 686	78	15 364	9 527	166	71 349	39 213
Luxemburg	132	84 319	45 116	66	12 871	7 980	198	97 190	53 096
Namen	121	77 134	41 446	67	13 050	8 093	188	90 184	49 539
Oost-Vlaanderen	425	270 520	143 794	44	8 741	5 420	469	279 261	149 214
West-Vlaanderen	239	152 173	81 049	132	26 185	16 233	371	178 358	97 282

Perioden en provincies	Varkens			Schapen en lammeren			Geiten en geitjes		
	Aantal	Levend gewicht	Geslacht gewicht	Aantal	Levend gewicht	Geslacht gewicht	Aantal	Levend gewicht	Geslacht gewicht
<i>Ontwikkeling</i>									
1977	9 848	990 450	792 351	142	6 756	3 048	6	214	92
1978	10 324	1 052 304	841 917	136	5 937	2 676	4	139	60
1979	11 797	1 198 661	958 934	209	8 946	4 037	4	129	56
1980	9 876	1 001 813	801 472	194	8 034	3 626	-	-	-
1981	8 570	874 968	700 023	269	12 202	5 503	5	172	74
1 ^e kwartaal	2 144	218 674	174 938	61	2 873	1 299	4	140	60
2 ^e kwartaal	2 094	212 921	170 363	100	4 733	2 133	-	-	-
3 ^e kwartaal	2 210	223 158	178 545	55	2 229	1 004	1	32	14
4 ^e kwartaal	2 122	220 215	176 177	53	2 367	1 067	-	-	-
1982	8 751	922 720	738 171	199	9 710	4 379	4	108	46
1 ^e kwartaal	2 284	237 215	189 778	75	3 716	1 676	2	52	22
2 ^e kwartaal	2 112	220 308	176 225	40	1 999	902	-	-	-
3 ^e kwartaal	2 261	238 206	190 577	27	1 286	580	2	56	24
4 ^e kwartaal	2 094	226 991	181 591	57	2 709	1 221	-	-	-
<i>Toestand van het 4e kwartaal 1982</i>									
Antwerpen	303	32 825	26 259	9	462	208	-	-	-
Brabant	36	3 902	3 119	12	423	191	-	-	-
Henegouwen	10	1 083	866	2	106	48	-	-	-
Luik	274	29 646	23 718	25	1 253	564	-	-	-
Limburg	238	25 782	20 625	2	104	46	-	-	-
Luxemburg	9	971	776	1	53	24	-	-	-
Namen	5	547	438	-	-	-	-	-	-
Oost-Vlaanderen	304	32 926	26 342	1	50	23	-	-	-
West-Vlaanderen	915	99 309	79 448	5	258	117	-	-	-
<i>Toestand van het jaar 1982</i>									
Antwerpen	1 524	160 459	128 364	53	2 822	1 271	-	-	-
Brabant	117	12 382	9 904	41	1 378	620	-	-	-
Henegouwen	53	5 597	4 479	2	106	48	1	30	13
Luik	1 194	125 805	100 648	59	3 028	1 366	-	-	-
Limburg	1 025	108 059	86 448	4	217	97	-	-	-
Luxemburg	57	5 987	4 788	2	110	50	3	78	33
Namen	34	3 582	2 865	3	163	74	-	-	-
Oost-Vlaanderen	1 394	146 833	117 464	9	483	219	-	-	-
West-Vlaanderen	3 353	354 016	283 211	26	1 403	634	-	-	-

GESLACHTE DIEREN - ONDERWORPEN AAN DE KEURING EN ONGESCHIKT VERKLAARD VOOR HET VERBRUIK (vervolg)
 Afgekeurde dieren (vervolg) - Aantal en gewicht van de geslachte dieren (kg)

Perioden en provincies	Veulens			Andere paarden			Totaal van al de dieren		
	Aantal	Levend gewicht	Geslacht gewicht	Aantal	Levend gewicht	Geslacht gewicht	Aantal	Levend gewicht	Geslacht gewicht
<i>Ontwikkeling</i>									
1977	16	3 786	2 273	212	103 708	62 234	14 623	3 090 472	1 939 269
1978	18	4 608	2 765	174	80 507	48 313	14 561	3 041 809	1 922 664
1979	11	2 722	1 633	175	81 481	48 901	16 201	3 225 891	2 061 715
1980	15	3 673	2 204	179	79 682	47 816	13 738	2 794 515	1 781 244
1981	13	3 233	1 940	152	65 295	39 166	12 333	2 540 947	1 610 618
1 ^e kwartaal	4	1 014	608	48	20 270	12 160	3 273	752 318	465 409
2 ^e kwartaal	4	1 012	608	38	16 380	9 825	3 110	655 193	410 732
3 ^e kwartaal	3	730	438	29	12 977	7 785	2 984	539 297	352 877
4 ^e kwartaal	2	477	286	37	15 668	9 396	2 966	594 139	381 600
1982	4	912	546	103	41 246	24 748	11 979	2 422 461	1 554 087
1 ^e kwartaal	1	229	137	26	10 914	6 547	3 233	694 815	436 196
2 ^e kwartaal	2	463	277	29	11 492	6 892	2 907	583 387	373 404
3 ^e kwartaal	-	-	-	24	9 502	5 707	2 928	544 221	358 831
4 ^e kwartaal	1	220	132	24	9 338	5 602	2 911	600 038	385 656
<i>Toestand van het 4e kwartaal 1982</i>									
Antwerpen	1	220	132	2	792	475	462	98 721	62 155
Brabant	-	-	-	-	-	-	88	22 489	13 389
Henegouwen	-	-	-	1	393	236	53	22 596	12 525
Luik	-	-	-	5	1 919	1 151	463	110 633	67 855
Limburg	-	-	-	-	-	-	282	45 041	31 233
Luxemburg	-	-	-	1	399	239	46	18 808	10 613
Namen	-	-	-	1	393	236	59	28 980	16 027
Oost-Vlaanderen	-	-	-	11	4 270	2 562	422	99 635	62 592
West-Vlaanderen	-	-	-	3	1 172	703	1 036	153 135	109 267
<i>Toestand van het jaar 1982</i>									
Antwerpen	1	220	132	16	6 384	3 831	2 102	389 493	252 989
Brabant	-	-	-	9	3 588	2 153	324	98 995	56 958
Henegouwen	-	-	-	7	2 801	1 680	238	106 253	59 334
Luik	2	463	277	14	5 663	3 397	1 955	467 408	286 755
Limburg	-	-	-	6	2 405	1 443	1 201	182 030	127 201
Luxemburg	-	-	-	2	793	475	262	104 158	58 442
Namen	-	-	-	2	800	480	227	94 729	52 958
Oost-Vlaanderen	1	229	137	38	15 203	9 124	1 911	442 009	276 158
West-Vlaanderen	-	-	-	9	3 609	2 165	3 759	537 386	383 292

VII. BESMETTELIJKE ZIEKTEN BIJ DE HUISDIEREN (1)

1. Ontwikkeling van het aantal haarden

PERIODEN	Mond en klauw- zeer	Honds- dol- heid	Milt- vuur	Bout- vuur	Var- kens- pest	Vesi- culeu- ze ziek- te bij het varken	Bijen- ziek- ten	Myxo- mato- se	Rot- kreu- pel	Vogel- pest	Besmet- telijke laryn- go-tra- cheitis bij het pluimvee	Paar- de- schurft	Vogel- cholera
1977	-	67	16	1	1	-	22	22	-	3	11	-	11
1978	-	61	22	2	-	-	75	11	-	6	2	-	1
1979	-	25	3	-	-	6	11	11	-	1	8	-	-
1980	-	47	1	-	7	-	10	11	1	6	2	-	-
1981	-	172	1	2	36	-	14	-	-	-	5	-	3
januari	-	3	-	-	6	-	-	-	-	-	-	-	-
februari	-	8	-	-	1	-	-	-	-	-	-	-	1
maart	-	13	-	-	5	-	-	-	-	-	-	-	-
april	-	9	1	-	4	-	1	-	-	-	-	-	1
mei	-	6	-	1	4	-	1	-	-	-	-	-	-
juni	-	8	-	-	-	-	6	-	-	-	-	-	-
juli	-	6	-	-	6	-	1	-	-	-	2	-	-
augustus	-	8	-	1	6	-	3	-	-	-	1	-	-
september	-	19	-	-	2	-	2	-	-	-	-	-	-
oktober	-	23	-	-	1	-	-	-	-	-	1	-	-
november	-	45	-	-	-	-	-	-	-	-	1	-	1
december	-	24	-	-	1	-	-	-	-	-	-	-	-
1982	-	671	2	1	102	-	3	8	-	-	1	-	1
januari	-	30	-	-	1	-	-	-	-	-	1	-	-
februari	-	47	-	-	2	-	1	-	-	-	-	-	-
maart	-	52	-	-	5	-	-	-	-	-	-	-	-
april	-	50	-	-	4	-	-	-	-	-	-	-	-
mei	-	46	-	-	17	-	1	-	-	-	-	-	-
juni	-	46	1	-	6	-	-	-	-	-	-	-	1
juli	-	29	-	-	-	-	-	-	-	-	-	-	-
augustus	-	35	-	-	5	-	-	2	-	-	-	-	-
september	-	63	-	-	2	-	-	4	-	-	-	-	-
oktober	-	70	-	-	20	-	-	1	-	-	-	-	-
november	-	63	-	-	26	-	-	-	-	-	-	-	-
december	-	140	-	-	14	-	1	-	-	-	-	-	-

2. Opgave van gevallen van hondsdoelheid vastgesteld per provincie gedurende de maanden november, december en het jaar 1982

PROVINCIES	Gemeenten			GevalLEN		
	November 1982	December 1982	Jaar 1982	November 1982	December 1982	Jaar 1982
Antwerpen	-	-	-	-	-	-
Brabant	-	-	-	-	-	-
Henegouwen	-	-	-	-	-	-
Luik	8	19	33	10	32	158
Limburg	-	-	-	-	-	-
Luxemburg	-	-	-	-	-	-
Namen	24	28	41	47	100	493
Oost-Vlaanderen	3	3	6	6	8	20
West-Vlaanderen	-	-	-	-	-	-
<i>Totaal</i>	<i>35</i>	<i>50</i>	<i>80</i>	<i>63</i>	<i>140</i>	<i>671</i>

(1) Bron : Ministerie van Landbouw

VIII.- MARKTPRIJZEN VAN DE LANDBOUWPRODUKTEN (1)

Gemiddelde prijzen van de landbouwprodukten genoteerd op de prijsregelende markten van het land
Prijzen van voortbrenger, taksen (hetzij overdrachtaks, hetzij B.T.W.) niet inbegrepen.

Periode	Tarwe	Rogge	Zomergerst	Wintergerst	Brouwerijgerst	Haver	Lijnzaad
1978	684,0	592,6	610,6	605,2	664,7	582,6	760,5
1979	686,1	608,8	651,8	644,0	667,8	598,0	860,3
1980	695,4	637,8	635,5	631,0	672,5	613,3	885,7
1981	749,5	709,0	680,3	676,4	746,0	687,9	1 225,8
1982	834,6	793,6	781,2	774,7	853,0	726,4	1 320,7
1982							
januari	783,8	741,8	729,1	724,7	811,1	700,1	1 271,9
februari	796,6	756,8	743,6	739,4	819,9	700,9	1 287,5
maart	800,5	765,0	759,0	754,7	838,5	707,0	1 350,0
april	821,8	785,5	790,9	785,8	869,3	722,2	1 296,4
mei	866,0	809,3	838,0	837,0	919,3	753,0	1 309,4
juni	869,8	813,0	821,6	815,3	925,5	766,6	1 391,7
juli	870,5	-	793,0	747,3	788,0	768,0	1 378,6
augustus	824,1	788,0	757,0	753,4	788,0	739,7	1 377,0
september	824,9	791,0	760,2	758,4	843,9	719,1	1 331,3
oktober	833,4	810,5	774,3	771,3	874,9	708,0	1 321,9
november	857,3	830,5	798,6	797,6	876,0	710,1	1 278,6
december	866,5	838,0	813,6	811,9	882,0	721,9	1 260,0
1983							
januari	878,8	850,5	818,0	818,0	885,3	724,1	1 228,1
februari	890,1	861,8	820,1	820,3	889,3	731,8	1 191,3
maart	897,6	874,0	828,0	829,2	893,0	736,9	1 236,1
april	902,0	885,5	841,6	844,0	900,5	738,7	1 228,6
mei							
juni							
juli							
augustus							
september							
oktober							
november							
december							

Periode	Aard-appelen	Voederbieten	Ruw vlas	Tarwestro	Roggestro	Gerststro	Haverstro
1978	144,9	38,2	403,5	89,1	78,3	88,9	78,0
1979	265,7	60,9	364,1	114,1	112,8	108,0	102,8
1980	253,1	56,2	394,2	171,2	168,5	169,8	154,5
1981	280,7	-	407,1	179,2	170,3	180,9	158,7
1982	430,6	-	464,9	206,6	206,3	207,3	198,4
1982							
januari	293,4	-	425,0	200,0	202,5	203,7	190,0
februari	326,3	-	437,5	225,0	210,0	220,0	195,0
maart	561,8	-	425,0	203,1	210,0	209,7	195,0
april	814,4	-	437,5	199,0	210,0	203,6	195,0
mei	893,8	-	437,5	195,0	210,0	205,0	195,0
juni	1 617,8	-	425,0	196,3	190,0	197,9	185,0
juli	642,7	-	450,0	202,5	188,3	186,5	191,7
augustus	233,8	-	550,0	192,8	160,8	190,8	177,0
september	192,8	-	500,0	193,1	205,0	185,6	181,3
oktober	236,3	-	487,5	211,9	211,3	211,9	206,3
november	256,3	-	516,7	235,0	237,5	240,0	230,0
december	250,4	-	487,5	225,7	240,0	232,9	240,0
1983							
januari	245,4	-	500,0	233,3	228,3	235,0	210,0
februari	225,6	-	525,0	259,3	253,0	257,5	245,0
maart	214,3	-	506,3	261,7	263,6	267,0	235,0
april	208,1	-	483,3	261,7	255,0	258,3	255,0
mei							
juni							
juli							
augustus							
september							
oktober							
november							
december							

(1) bron : Ministerie van Landbouw - L.E.I.

MARKTPRIJZEN VAN DE LANDBOUWPRODUCTEN (vervolg)

Gemiddelde prijzen van de landbouwproducten genoteerd op de prijsregelende markten van het land (vervolg)

Prijzen van voortbrenger, taksen (hetzij overdrachtstak, hetzij B.T.W.) niet inbegrepen

Periode	Weide hooi	Luzerne hooi	Melk (1)	Melkerij- boter	Hoewe- boter	Grote eieren	Middel- grote eieren	Kleine eieren	Biggen			
	F/100 kg	F/100 kg	F/liter	F/kg	F/kg	F/stuk		F/kg levend gewicht				
1978	250,6	274,2	7,3	115,5	144,6	1,7	1,6	1,4	78,0			
						Witte	Bruine	Witte	Bruine	Witte	Bruine	
1979	270,1	340,0	7,9	116,3	156,6	1,7	2,0	1,5	1,8	1,4	1,5	80,9
1980	343,3	371,9	8,0	118,0	159,9	2,0	2,1	1,9	2,0	1,8	1,8	79,3
1981	341,7	339,6	8,6	128,3	172,1	2,3	2,3	2,1	2,2	2,0	2,0	85,8
1982	395,1	380,9	9,8 (*)	142,6	190,9	1,9	2,1	1,7	1,8	1,6	1,6	114,4
1982												
januari	390,0	363,3	9,4	130,0	179,3	2,1	2,2	2,0	2,2	1,9	1,9	101,4
februari	402,5	349,2	9,4	130,2	179,3	2,2	2,2	2,1	2,1	2,0	2,0	92,2
maart	381,3	340,0	9,1	131,9	177,6	2,1	2,3	2,1	2,1	2,0	2,0	103,8
april	375,0	340,0	9,0	132,0	178,1	2,0	2,1	1,8	1,8	1,6	1,6	108,4
mei	375,0	340,0	9,0	140,5	182,6	1,8	2,1	1,5	1,6	1,3	1,3	112,2
juni	394,6	-	9,9	150,0	198,6	1,7	2,1	1,4	1,5	1,1	1,1	113,1
juli	407,5	333,3	10,0	150,3	198,4	1,5	2,0	1,3	1,4	1,0	1,0	117,3
augustus	387,5	383,3	10,0	150,3	198,6	1,8	2,3	1,5	1,7	1,3	1,3	116,1
september	388,9	445,8	10,2	150,3	198,0	1,7	2,1	1,5	1,7	1,4	1,5	123,3
oktober	410,9	414,0	10,2 (*)	149,1	200,2	1,6	1,9	1,5	1,9	1,4	1,4	127,5
november	414,7	460,4	10,7 (*)	148,0	200,2	1,8	2,0	1,8	1,9	1,7	1,7	125,7
december	410,0	467,8	10,8 (*)	148,0	199,9	1,9	2,2	1,9	2,0	1,8	1,9	125,2
1983												
januari	421,9	414,4	10,9 (*)	149,0	199,8	1,8	2,1	1,8	1,9	1,8	1,8	124,9
februari	383,3	447,0	10,9 (*)	148,8	201,2	1,9	2,0	1,8	1,9	1,8	1,8	125,2
maart	403,6	465,0	10,6 (*)	149,0	199,9	2,4	2,5	2,3	2,4	2,1	2,1	122,4
april	412,5	465,0	10,6 (*)	152,8	199,1	1,9	2,1	1,8	2,0	1,7	1,7	104,8
mei												
juni												
juli												
augustus												
september												
oktober												
november												
december												

Periode	Ossen	Stieren	Koeien	Vaarzen	Kal- veren	Varkens	Schapen	Paarden	Braad- kuikens	Soep- kippen
	F/kg levend gewicht									
1978	57,9	56,2	42,8	53,9	84,0	45,1	41,7	46,2	31,7	19,6
1979	57,4	55,6	45,6	55,8	88,9	42,1	43,2	46,5	29,5	16,2
1980	58,9	58,5	45,9	56,3	84,2	41,7	40,9	48,4	31,6	18,3
1981	60,7	59,3	44,9	57,5	78,1	43,3	36,4	51,4	33,0	19,7
1982	66,6	66,3	49,4	61,8	90,0	48,1	54,3	61,0	34,5	19,2
1982	78,3	73,9	59,3	73,2	102,6	57,9	61,6	74,1	36,2	17,3
1982										
januari	74,5	74,6	56,0	68,8	105,5	57,8	54,4	67,3	32,0	21,1
februari	73,3	72,4	54,3	67,3	95,5	53,3	56,4	71,1	35,9	22,6
maart	75,0	71,5	56,1	68,0	100,3	52,4	60,1	76,5	39,4	21,6
april	77,0	70,1	58,6	69,4	103,8	52,4	58,2	82,6	38,8	18,0
mei	79,5	70,9	63,0	74,6	99,4	55,3	59,3	81,1	37,8	15,3
juni	81,5	72,2	63,5	78,5	96,1	56,9	63,8	77,4	39,3	13,0
juli	80,0	73,5	62,5	77,3	97,2	60,1	66,7	76,2	38,0	14,3
augustus	80,5	74,6	61,1	76,0	94,3	60,5	66,1	74,5	35,5	16,3
september	80,5	75,1	59,9	75,3	105,1	62,7	65,6	73,5	33,6	19,2
oktober	79,6	75,1	58,1	75,0	107,1	61,4	64,7	69,8	34,5	16,1
november	79,1	77,9	57,8	74,6	111,5	61,7	61,9	69,4	34,6	14,1
december	78,8	78,8	59,1	74,3	116,0	60,8	61,9	70,3	34,5	16,5
1983										
januari	79,5	79,4	59,6	75,0	112,5	59,0	65,7	71,0	38,9	17,3
februari	78,0	77,6	55,4	74,1	105,8	57,7	63,4	71,4	37,1	14,6
maart	77,3	75,9	54,3	73,5	101,2	57,7	63,5	73,5	37,3	17,5
april	77,5	74,2	55,4	72,9	94,5	53,2	64,3	72,6	39,8	14,3
mei										
juni										
juli										
augustus										
september										
oktober										
november										
december										

(1) Melk geleverd aan de melkerij

MARKTPRIJZEN VAN GROENTEN EN FRUIT (F) (1)

Periode	Groenten										
	Open lucht										
	Ajuin	Andijvie	Bloemkolen	Witte kolen	Rode kolen	Groene kolen	Spruitkolen	Prei	Schorseren	Kropsla	Bonen
	kg	Stuk					kg	Brussel	kg	Kist	kg
1978	2,4	4,6	13,0	5,9	4,6	6,2	12,0	11,4	8,2	53,7	-
1979	4,6	6,4	14,7	8,2	6,9	8,8	15,1	16,2	8,9	68,4	-
1980	6,9	7,8	15,1	10,3	7,5	13,7	18,0	14,4	13,8	56,6	-
1981	7,1	5,4	16,5	9,8	9,9	9,2	17,2	13,2	17,1	59,8	-
1982	4,9	8,0	15,2	10,7	8,6	8,6	15,0	14,4	13,5	72,2	-
1982											
januari	4,9	-	-	15,8	11,8	13,4	22,4	23,2	19,3	-	-
februari	3,8	-	-	13,7	9,3	21,1	25,8	14,5	12,7	-	-
maart	4,4	-	-	20,0	11,8	14,0	35,9	16,2	14,0	-	-
april	5,4	48,7	-	27,8	12,6	15,2	-	10,7	18,4	-	-
mei	7,3	10,0	25,3	27,4	25,4	8,9	-	14,2	-	67,3	-
juni	14,3	6,7	14,7	8,9	13,2	12,2	-	14,4	-	48,7	80,0
juli	5,0	5,0	12,6	5,9	7,0	7,8	41,4	9,3	-	80,0	17,5
augustus	3,8	7,3	17,0	10,7	8,8	6,8	33,4	13,6	20,9	86,9	15,2
september	4,7	8,2	16,9	9,3	7,3	6,4	23,9	14,9	14,7	93,4	20,2
oktober	5,4	7,0	10,6	9,2	6,2	7,4	17,1	15,8	16,0	52,1	24,5
november	5,5	11,0	22,3	9,3	5,1	8,4	12,3	14,6	11,2	52,3	-
december	6,4	2,7	28,3	9,1	5,2	7,6	10,8	13,0	9,5	-	-
1983											
januari	4,3	-	15,7	8,6	5,4	9,1	14,5	15,7	11,0	-	-
februari	3,8	-	7,0	7,4	5,6	11,5	19,3	23,9	10,3	-	-
maart	3,8	-	36,0	8,7	6,7	7,0	29,5	23,1	9,2	-	-
april											
mei											
juni											
juli											
augustus											
september											
oktober											
november											
december											

Periode	Groenten					Fruit (kwaliteit 1)					
	Open lucht		Onder glas			Appelen			Peren		
	Tomaten	Witloof	Komkommers	Kropsla	Tomaten	Golden delicious	Cox-orange	Boskoop	Conférence	Doyenné du Comice	Durondeau
	kg	kg	Stuk	Kist	kg	kg					
1978	9,8	41,4	7,4	103,6	25,1	11,3	10,2	11,6	13,9	15,2	7,4
1979	7,6	35,8	7,8	123,3	21,6	5,8	9,0	6,1	13,8	14,1	8,5
1980	15,9	32,7	8,6	114,3	29,2	7,8	10,0	7,1	14,1	14,1	8,3
1981	13,8	47,2	8,0	148,7	28,0	9,7	21,5	10,9	14,1	19,8	14,3
1982	9,2	42,5	9,5	129,5	29,2	17,3	14,6	8,0	21,9	22,2	11,3
1982											
januari	-	38,4	-	116,9	27,7	15,6	30,8	38,0	21,2	30,0	13,4
februari	-	33,6	-	130,0	140,8	15,6	31,8	31,8	20,6	28,9	-
maart	-	41,2	12,5	161,5	112,7	19,9	28,2	46,0	26,9	34,3	-
april	-	46,4	12,9	130,7	78,9	22,4	24,0	-	37,1	-	-
mei	-	58,1	12,6	145,1	47,5	39,0	-	-	42,5	-	-
juni	-	-	9,0	130,4	31,8	34,1	-	-	30,5	-	-
juli	-	108,4	6,1	-	18,3	26,8	-	-	49,0	-	-
augustus	7,0	84,2	6,6	-	12,3	34,2	-	10,0	11,6	-	11,2
september	11,5	44,8	11,0	-	16,8	9,3	12,7	7,7	11,8	17,5	9,5
oktober	11,8	56,4	13,7	84,6	30,9	7,5	12,4	6,7	15,1	17,4	11,3
november	10,2	45,3	8,2	90,4	42,2	6,9	14,2	7,3	16,1	24,2	12,4
december	-	46,3	-	128,4	65,2	9,7	15,5	8,0	18,1	18,4	13,0
1983											
januari	-	32,7	-	207,3	29,0	8,9	16,2	7,9	18,3	19,9	7,7
februari	-	38,8	25,0	217,0	138,9	8,7	13,4	9,4	17,6	20,4	-
maart	-	45,2	15,1	186,5	131,2	9,6	13,6	10,6	20,6	22,5	-
april											
mei											
juni											
juli											
augustus											
september											
oktober											
november											
december											

(1) Bron : Ministerie van Landbouw L.E.I.

INDEXCIJFERS VAN DE PRIJZEN ONTVANGEN DOOR DE LANDBOUWERS EN TUINBOUWERS

Basis 1974 - 1976 = 100 (1)

Periode	Plant- aardige produkten	Graange- wassen	Tarwe	Wintergerst	Aard- appelen	Industriële gewassen	Suiker- bieten	Ruw vlas	Voeder- gewassen en stro
1978	89,0	110,5	113,2	103,7	38,9	102,3	102,7	90,3	59,4
1979	96,1	112,1	113,6	109,9	67,5	100,9	101,4	88,6	72,4
1980	96,6	113,9	116,1	108,3	60,4	114,2	115,1	92,7	93,0
1981	105,6	123,6	125,3	118,5	71,7	109,0	109,6	95,1	94,3
1982	111,4(*)	138,1	139,7	134,2	76,3	104,8(*)	104,4(*)	115,9	107,7
1982									
januari	109,7	130,7	131,7	127,4	75,1	109,1	109,6	97,9	104,3
februari	112,7	132,8	133,9	130,0	83,5	109,3	109,6	100,8	110,7
maart	125,6	134,0	134,5	132,6	143,8	109,1	109,6	97,9	103,2
april	140,9	138,0	138,1	138,1	208,5	109,3	109,6	100,8	101,4
mei	148,1	145,6	145,5	147,1	228,8	109,3	109,6	100,8	100,7
juni	139,3	145,5	146,2	143,3	187,1	109,1	109,6	97,9	104,5
juli	114,1	142,1	146,3	131,3	74,3	109,4	109,6	103,6	107,9
augustus	108,8	136,6	138,5	132,4	59,8	110,2	109,6	126,7	102,6
september	106,7	137,2	138,6	133,3	49,4	109,8	109,6	115,2	102,9
oktober	108,4(*)	138,9	140,1	135,6	60,5	104,7(*)	104,4(*)	112,3	110,1
november	111,3(*)	142,7	144,1	140,2	65,6	104,9(*)	104,4(*)	119,0	114,6
december	111,4(*)	144,4	145,6	142,7	64,1	104,7(*)	104,4(*)	112,3	112,2
1983									
januari	112,1(*)	146,1	147,7	143,8	62,8	104,8(*)	104,4(*)	115,2	115,6
februari	111,4(*)	147,7	149,6	144,2	57,8	105,0(*)	104,4(*)	120,9	112,9
maart	111,5(*)	149,0	150,9	145,7	54,8	104,8(*)	104,4(*)	116,6	117,0
april	111,6(*)	150,1	151,6	148,3	53,3	104,6(*)	104,4(*)	111,3	118,7
mei									
juni									
juli									
augustus									
september									
oktober									
november									
december									

Periode	Dierlijke produkten	Zuivel- produkten	Melk	Room	Hoefe- boter	Dieren	Runderen	Ossen	Stieren	Vaarzen	Koelen	Kalveren
1978	108,4	116,7	116,1	119,4	120,8	107,7	113,6	112,0	110,0	111,5	116,9	121,3
1979	109,8	117,0	115,0	120,2	131,1	109,7	116,1	114,8	113,3	112,8	117,3	122,2
1980	112,5	119,1	116,9	123,8	133,9	111,2	115,8	117,5	116,8	114,5	115,1	113,4
1981	124,4	129,1	126,9	133,5	144,0	123,6	128,3	128,2	129,3	123,9	127,5	131,3
1982	141,0(*)	145,8(*)	143,8(*)	149,6(*)	159,8	144,3(*)	147,8	149,2	144,2	145,0	151,1	149,1
1982												
januari	139,2	140,7	139,4	138,6	150,1	141,6	144,1	142,3	144,9	137,4	142,0	153,1
februari	134,9	140,7	139,4	137,5	150,1	135,2	139,5	140,1	141,1	134,9	137,9	138,5
maart	134,3	136,3	134,5	137,8	148,6	135,8	141,9	142,7	140,9	136,0	142,5	145,5
april	133,6	136,3	134,5	137,9	149,1	136,5	144,3	146,9	138,5	138,4	149,5	150,5
mei	135,8	135,8	133,3	139,2	152,9	141,4	148,6	151,3	139,8	147,0	160,5	143,7
juni	140,9	149,5	147,0	154,6	166,2	144,7	151,1	155,3	141,6	153,3	164,2	139,0
juli	143,2	151,2	149,1	153,5	166,0	148,3	150,2	152,8	143,4	151,2	160,0	140,7
augustus	144,0	150,6	148,3	154,1	166,2	147,8	148,9	153,5	145,6	149,7	156,0	137,0
september	146,7	153,4	151,6	155,6	165,8	150,8	150,5	153,4	146,9	149,3	153,2	153,0
oktober	146,1	158,2	156,9	154,6	167,6	148,9	150,0	152,2	147,2	149,0	149,3	155,6
november	149,8	166,1	166,1	156,4	167,6	150,0	151,8	151,3	151,8	148,3	148,0	162,0
december	150,5	166,3	166,2	160,8	167,4	150,1	153,6	151,1	153,0	147,5	150,0	168,5
1983												
januari	148,1(*)	160,6(*)	159,7(*)	160,0(*)	167,2	149,1	154,1	152,5	153,8	149,0	151,3	163,6
februari	145,1(*)	160,7(*)	159,7(*)	160,0(*)	168,4	144,7	148,9	149,5	150,3	147,4	142,3	154,2
maart	145,1(*)	156,4(*)	154,8(*)	158,9(*)	167,4	143,5	145,9	148,2	147,1	145,8	139,6	147,8
april	139,4(*)	156,4(*)	154,8(*)	158,9(*)	166,7	137,7	144,0	148,2	144,4	144,8	141,6	138,3
mei												
juni												
juli												
augustus												
september												
oktober												
november												
december												

(1) Bron : Ministerie van Landbouw L.E.I.

INDEXCIJFERS VAN DE PRIJZEN ONTVANGEN DOOR DE LANDBOUWERS EN TUINBOUWERS (vervolg)

Basis 1974 - 1976 = 100 (1)

Periode	Varkens	Varkens 1/2 vet	Schape	Paarden	Gevogelte	Braad- kuikens	Soep- kippen	Eieren	Eieren witte	Eieren bruine	Totaal landbouw produkten
1978	104,1	103,8	99,2	103,4	98,9	100,1	90,6	90,5	89,8	91,2	105,2
1979	105,1	103,1	93,6	107,7	106,8	107,1	104,2	89,5	87,3	91,7	107,5
1980	107,6	106,7	83,0	114,5	111,7	111,8	110,5	104,8	108,6	100,9	109,8
1981	120,6	119,2	126,0	136,4	116,1	117,2	108,3	117,8	123,3	112,3	121,3
1982	144,2	143,2	142,4	165,1	119,6	122,8	96,9	96,4	97,7	95,1	136,0 (*)
1982											
januari	143,3	142,6	125,9	150,1	109,7	108,6	118,1	113,3	117,7	108,9	134,3
februari	133,1	131,5	130,6	158,7	122,3	121,7	126,5	115,1	121,9	108,2	131,2
maart	131,1	129,3	139,0	170,7	132,1	133,7	121,2	114,6	120,4	108,9	132,8
april	130,9	129,3	134,9	184,3	127,7	131,4	100,7	99,8	102,8	96,7	134,8
mei	137,5	136,6	137,2	181,0	122,8	128,1	85,5	86,1	86,4	85,9	137,9
juni	141,6	140,6	147,8	172,6	125,8	133,3	72,9	80,5	78,5	82,6	140,6
juli	149,4	148,5	155,0	169,9	122,9	128,9	80,2	74,3	70,9	77,7	138,3
augustus	150,2	149,4	153,2	166,2	116,9	120,4	91,6	90,0	86,1	94,0	138,1
september	155,1	154,8	151,8	164,0	113,2	114,0	107,8	89,7	88,5	90,9	140,0
oktober	151,9	151,6	149,5	155,7	113,7	117,0	90,0	85,4	86,2	84,6	139,8 (*)
november	152,7	152,2	143,4	154,8	112,7	117,5	79,0	99,6	102,8	96,4	143,3 (*)
december	151,4	150,0	143,8	156,8	114,0	117,0	92,6	106,4	108,3	104,5	143,9 (*)
1983											
januari	147,4	145,7	152,3	158,4	127,6	131,9	97,0	102,1	105,1	99,1	142,0 (*)
februari	144,0	142,4	147,0	159,3	120,5	125,9	82,0	101,9	106,6	97,2	139,5 (*)
maart	143,7	142,4	147,0	164,0	123,0	126,5	98,1	126,2	131,8	120,5	139,5 (*)
april	133,6	131,3	149,0	162,0	128,1	134,8	80,2	103,0	105,8	100,2	134,7 (*)
mei											
juni											
juli											
augustus											
september											
oktober											
november											
december											

(1) Bron : Ministerie van Landbouw L.E.I.

INDEXCIJFERS VAN DE PRIJZEN ONTVANGEN DOOR DE LANDBOUWERS EN TUINBOUWERS (vervolg)

Basis 1974 - 1976 = 100 (1)

Periode	Groenten	Bloem- kolen	Prei	Witloof	Kropsla	Tomaten onder glas	Fruit	Appelen	Golden	Boskoop
1978	117,0	99,5	102,3	134,6	92,4	116,0	122,2	132,7	150,5	116,0
1979	116,9	119,1	156,5	120,3	109,1	104,8	110,0	78,5	83,6	57,8
1980	126,4	125,6	133,5	112,1	107,5	131,8	105,7	101,7	111,7	67,8
1981	134,3	131,5	123,0	154,4	130,4	136,4	152,6	152,1	135,2	162,0
1982	128,6	128,9	134,9	136,3	112,8	134,4	189,3	254,3	297,7	245,1
1982										
januari	139,4	-	214,8	124,6	102,9	125,3	224,4	261,9	218,3	359,4
februari	117,0	-	134,4	109,0	114,5	636,2	228,8	273,7	219,0	395,5
maart	143,0	-	149,4	133,7	142,2	509,4	274,7	304,3	278,2	435,3
april	154,4	133,9	98,5	150,6	115,1	356,5	310,6	324,0	313,7	435,3
mei	179,7	190,1	131,0	188,8	81,8	214,6	382,3	474,5	476,6	435,3
juni	130,2	111,0	111,8	-	59,1	143,9	165,1	476,8	477,1	435,3
juli	88,3	94,6	85,5	-	97,2	82,7	168,4	375,2	375,4	435,3
augustus	93,2	128,2	125,9	273,5	105,7	55,6	151,0	218,9	479,2	94,9
september	109,2	127,2	137,8	145,3	113,5	76,0	107,7	101,0	129,8	73,3
oktober	133,4	80,0	145,7	183,1	63,4	139,8	116,3	100,1	105,6	63,7
november	131,1	168,0	134,8	147,1	79,6	190,5	129,0	102,7	96,4	68,6
december	142,4	212,9	120,5	150,3	113,0	294,8	140,4	121,4	136,3	75,9
1983										
januari	115,3	-	145,1	106,1	180,2	130,9	133,8	116,5	124,1	74,4
februari	140,8	-	220,9	125,8	191,1	627,5	140,7	112,4	121,3	89,1
maart	161,2	-	213,6	146,9	164,2	593,0	149,1	127,4	134,3	100,0
april										
mei										
juni										
juli										
augustus										
september										
oktober										
november										
december										

Periode	Peren	Confe- rence	Doyenné du Comice	Aardbeien	Kersen	Tuinbouw- produkten (niet- eetbare)	snij- bloemen	Andere	Totaal tuinbouw- produkten	Globale index van land- en tuinbouwpro- dukten
1978	113,1	115,3	114,6	92,1	152,2	122,1	123,4	121,9	119,1	107,7
1979	107,7	105,7	103,6	122,4	152,0	120,5	120,7	120,5	116,4	109,2
1980	114,1	112,2	108,4	94,8	126,0	123,6	123,7	123,6	121,9	112,1
1981	146,2	114,3	181,5	135,7	204,3	126,0	125,5	126,0	135,7	123,9
1982	189,7	200,1	173,6	134,1	134,3	132,4	139,6	131,2	140,5	136,8(*)
1982										
januari	185,3	172,7	227,3	-	-	143,3	175,8	137,8	155,8	138,2
februari	174,7	167,6	221,5	-	-	149,4	185,3	143,4	144,8	133,7
maart	220,1	219,4	262,4	-	-	151,6	158,7	150,4	169,0	139,5
april	302,3	302,3	262,4	367,6	-	151,8	164,6	149,6	182,3	143,6
mei	346,6	346,6	-	252,6	-	148,9	142,9	149,9	209,7	151,1
juni	248,7	248,7	-	123,1	134,0	145,7	84,3	155,9	140,1	140,5
juli	399,2	399,2	-	155,3	136,8	139,1	70,8	150,5	114,5	134,0
augustus	167,6	94,8	-	237,1	113,6	142,6	107,5	148,5	115,0	133,8
september	126,4	96,1	133,9	276,0	-	134,6	112,9	138,2	114,7	135,3
oktober	150,6	122,7	133,3	311,2	-	128,6	168,6	121,9	129,2	137,8(*)
november	175,1	131,2	185,1	425,5	-	139,9	171,0	134,7	132,7	141,4(*)
december	149,5	147,3	141,0	-	-	155,3	235,9	141,9	145,0	144,1(*)
1983										
januari	150,4	149,4	152,2	-	-	159,8	213,6	150,8	128,8	139,6(*)
februari	145,4	143,7	156,5	-	-	156,3(*)	205,1	148,1(*)	144,3(*)	140,4(*)
maart	167,7	167,6	172,0	-	-	148,3(*)	182,2	142,6(*)	156,0(*)	142,5(*)
april										
mei										
juni										
juli										
augustus										
september										
oktober										
november										
december										

INDEX VAN DE AANKOOPPRIJZEN VAN DE PRODUKTIEMIDDELEN IN LAND- EN TUINBOUW
Basis 1974 - 1976 = 100 (1)

Periode	Inter- mediaire konsumptie	Zaai- en pootgoed	Fok- en gebruiks- vee	Energie	Bestrij- dings- middelen	Meststoffen	Veevoeders	Klein- materieel	Onderhoud gebouwen
1978	108,3	100,7	114,5	113,7	92,0	107,2	103,4	117,9	132,3
1979	114,5	99,8	118,9	142,2	92,0	112,5	108,1	120,8	143,3
1980	123,6	106,5	120,2	186,2	100,2	126,4	114,0	123,8	156,0
1981	134,5	113,1	123,1	217,3	106,3	140,2	123,8	130,3	170,0
1982	149,1 (*)	145,0	148,2	253,8	116,7	162,8 (*)	135,7 (*)	145,0	181,9
1982									
januari	140,3	114,2	134,8	242,4	106,3	156,4	126,9	131,5	176,4
februari	141,5	115,6	135,2	233,5	106,3	158,2	128,6	136,8	177,7
maart	143,5	115,6	140,0	233,7	116,7	164,0	130,5	136,8	177,9
april	146,5	115,6	143,8	244,1	116,7	165,5	133,5	136,8	178,2
mei	148,3	115,6	146,9	246,2	116,7	165,6	135,9	136,8	179,6
juni	149,8	115,6	150,5	253,4	116,7	162,5	137,7	136,8	179,7
juli	150,5	115,6	152,0	249,1	116,7	163,6	138,7	136,8	183,6
augustus	150,9	115,6	150,4	255,0	116,7	164,0	138,6	136,8	184,0
september	152,4	129,1	155,8	269,9	116,7	164,4	138,5	136,8	184,2
oktober	153,8	129,1	158,7	283,4	116,7	166,2	138,5	153,2	187,0
november	154,2	129,1	157,9	276,0	116,7	168,2	139,5	153,2	187,4
december	154,2	129,1	159,3	262,8	116,7	168,5	140,3	153,2	187,3
1983									
januari	154,7 (*)	129,1	163,5	256,4	116,7	169,3 (*)	140,8(*)	153,2	187,3 (*)
februari	155,2 (*)	141,0	162,9	251,7	116,7	170,4 (*)	141,0(*)	153,2	187,3 (*)
maart	156,2 (*)	141,0	164,9	245,8	116,7 (*)	172,2 (*)	142,5(*)	162,1	187,3 (*)
april	156,4 (*)	141,0	158,6	241,3	116,7 (*)	171,5 (*)	143,3(*)	162,1	187,3 (*)
mei									
juni									
juli									
augustus									
september									
oktober									
november									
december									

Periode	Onderhoud materieel	Overige goederen en diensten	Investe- ringen	Materieel	Konstruk- ties	Lonen	Pachten	Intresten	Totaal
1978	132,9	133,8	121,9	119,7	127,4	143,7	108,8	101,3	110,4
1979	140,3	141,2	130,4	127,1	138,5	155,4	113,4	101,8	116,8
1980	151,3	149,3	141,2	137,3	151,0	166,5	126,9	108,5	126,3
1981	160,9	158,1	150,4	144,7	164,7	175,8	129,2	115,6	136,6
1982	176,5	169,3	167,6	163,4	178,0	187,0 (*)	129,2 (*)	115,6 (*)	150,4 (*)
1982									
januari	167,0	163,5	152,9	145,6	171,2	182,1 (*)	129,2 (*)	115,6 (*)	141,8 (*)
februari	174,4	163,9	163,1	159,2	173,0	183,5 (*)	129,2 (*)	115,6 (*)	143,7 (*)
maart	174,3	164,3	163,2	159,2	173,3	184,3 (*)	129,2 (*)	115,6 (*)	145,4 (*)
april	174,5	167,1	163,3	159,2	173,6	184,6 (*)	129,2 (*)	115,6 (*)	147,9 (*)
mei	174,7	168,0	163,9	159,2	175,5	184,6 (*)	129,2 (*)	115,6 (*)	149,4 (*)
juni	177,1	168,1	167,0	163,6	175,7	184,6 (*)	129,2 (*)	115,6 (*)	150,9 (*)
juli	177,2	169,8	168,3	163,6	180,1	187,8 (*)	129,2 (*)	115,6 (*)	151,6 (*)
augustus	177,3	171,4	168,5	163,6	180,8	187,8 (*)	129,2 (*)	115,6 (*)	152,0 (*)
september	177,6	172,8	168,5	163,6	181,0	188,0 (*)	129,2 (*)	115,6 (*)	153,3 (*)
oktober	179,8	173,8	172,2	167,5	183,7	192,3 (*)	129,2 (*)	115,6 (*)	154,2 (*)
november	180,1	173,5	172,3	167,5	184,2	192,4 (*)	129,2 (*)	115,6 (*)	155,2 (*)
december	184,5	174,8	172,3	167,5	184,1	192,5 (*)	129,2 (*)	115,6 (*)	155,2 (*)
1983									
januari	186,5	177,4	172,3 (*)	167,5	184,1 (*)	195,8 (*)	129,2 (*)	115,6 (*)	155,7 (*)
februari	187,2 (*)	178,6	172,3 (*)	167,5 (*)	184,1 (*)	195,9 (*)	129,2 (*)	115,6 (*)	156,1 (*)
maart	187,7 (*)	179,4	172,3 (*)	167,5 (*)	184,1 (*)	195,9 (*)	129,2 (*)	115,6 (*)	156,9 (*)
april	187,9 (*)	180,6	172,3 (*)	167,5 (*)	184,1 (*)	195,8 (*)	129,2 (*)	115,6 (*)	157,1 (*)
mei									
juni									
juli									
augustus									
september									
oktober									
november									
december									

X. TARWE GEMALEN IN DE NIJVERHEIDSMALDERIJEN (tonnen) (1)

Perioden	Ontvangst van tarwe			Uitgegangene hoeveelheden (voor vermalingen en andere)			Meelprodukten	
	Inlandse	Ingevoerde	Totaal	Inlandse	Ingevoerde	Totaal	Voorraad	Voortgebracht meel
1972	387 876	589 413	977 289	382 307	607 307	989 000	133 014	667 165
1973	432 923	689 727	1 122 650	440 356	684 209	1 124 565	131 101	761 084
1974	411 071	668 748	1 079 819	393 382	676 103	1 069 485	141 437	743 378
1975	422 770	583 817	956 587	422 615	533 081	955 696	141 329	681 738
1976	566 581	426 407	992 988	561 782	449 615	1 010 397	122 919	733 815
1977	549 247	524 941	1 074 188	556 022	512 569	1 068 591	128 515	760 375
1978	513 251	530 512	1 043 763	496 089	552 915	1 049 004	123 277	737 491
1979	606 238	484 244	1 090 482	617 164	477 056	1 094 220	119 541	763 447
1980	636 787	558 373	1 194 760	644 930	566 283	1 211 213	103 488	840 415
1981	599 683	751 266	1 350 949	585 450	772 751	1 358 300	96 234	947 107
1982	564 488	712 550	1 277 038	571 411	697 725	1 269 136	103 637	890 716
van 3 januari tot 17 januari	23 833	26 631	50 464	32 287	29 189	61 476	85 222	43 176
van 17 januari tot 31 januari	31 666	37 866	69 532	27 197	32 841	60 038	94 717	42 393
van 31 januari tot 14 februari	23 640	38 926	62 566	22 495	32 926	55 421	101 862	38 722
van 14 februari tot 28 februari	26 287	37 936	64 223	19 627	36 154	55 781	110 304	39 437
van 28 februari tot 14 maart	16 371	35 372	51 743	14 192	35 150	49 342	112 705	34 477
van 14 maart tot 28 maart	18 219	35 924	54 143	15 323	34 031	49 354	117 494	35 026
van 28 maart tot 11 april	14 678	32 126	46 804	15 147	28 202	43 349	120 949	31 116
van 11 april tot 25 april	13 351	16 539	29 890	17 738	20 204	37 942	112 898	26 952
van 25 april tot 9 mei	22 043	13 661	35 704	25 492	24 687	50 179	98 423	35 248
van 9 mei tot 23 mei	23 426	19 975	43 401	21 152	23 009	44 161	97 162	31 897
van 23 mei tot 6 juni	21 637	24 097	45 734	17 732	26 375	44 107	98 789	30 182
van 6 juni tot 20 juni	28 524	30 882	59 406	19 467	27 074	46 541	111 654	31 167
van 20 juni tot 4 juli	19 627	23 528	43 155	27 138	14 528	41 666	113 142	29 293
van 4 juli tot 18 juli	7 280	34 026	41 306	14 776	21 792	36 568	117 881	25 730
van 18 juli tot 1 augustus	7 447	19 298	26 745	7 377	12 915	20 292	124 334	13 302
van 1 augustus tot 15 augustus	13 209	17 724	30 933	23 576	36 883	60 459	94 809	42 889
van 15 augustus tot 29 augustus	41 388	44 685	86 073	25 988	37 860	63 848	117 034	44 155
van 29 augustus tot 12 september	34 213	31 026	65 239	27 067	34 304	61 371	120 901	43 609
van 12 september tot 26 september	22 897	24 637	47 534	25 593	32 491	58 084	110 350	40 190
van 26 september tot 10 oktober	21 758	24 535	46 293	21 471	23 507	44 978	111 665	31 552
van 10 oktober tot 24 oktober	24 091	36 301	60 392	28 303	30 859	59 162	112 896	41 602
van 24 oktober tot 7 november	21 953	18 496	40 449	28 655	28 027	56 682	96 662	39 631
van 7 november tot 21 november	22 087	29 073	51 160	26 034	19 606	45 640	102 183	32 677
van 21 november tot 5 december	23 183	14 708	37 891	22 393	19 607	42 000	98 074	30 506
van 5 december tot 19 december	23 271	22 693	45 964	24 781	22 030	46 811	97 228	32 884
van 19 december tot 2 januari	18 409	21 885	40 294	20 410	13 474	33 884	103 637	22 903
1983								
van 2 tot 16 januari	26 353	11 307	37 660	24 052	16 680	70 732	100 565	28 993
van 16 tot 30 januari	33 327	11 019	44 346	26 175	20 100	76 275	98 636	32 892
van 30 januari tot 13 februari	30 999	10 424	41 423	25 661	13 991	39 652	100 407	29 157
van 13 tot 27 februari	25 696	12 669	38 365	26 112	14 271	40 383	98 379	29 196
van 27 februari tot 13 maart	18 209	22 565	40 774	28 609	13 827	42 436	96 758	30 744
van 13 tot 27 maart	20 371	18 949	39 320	22 263	16 863	39 126	96 553	28 860
van 27 maart tot 10 april	22 622	10 325	32 947	19 592	16 246	35 838	94 062	25 732

(1) Ingevolge een koninklijk besluit van 10 maart 1969, verschenen in het Belgisch Staatsblad van 27 maart 1969, werd een veertiendaagse statistiek voorgeschreven van de bedrijvigheid en de voorraden van de erkende nijverheidsmalderijen.

XI. OMVANG VAN DE VARKENSSTAPEL

Data	Aard van de enquête	Aantal aangevers	Biggen met een levend gewicht van minder dan 20 kg	Varkens met een levend gewicht van 20 kg tot minder dan 50 kg	Varkens met een levend gewicht van 50 kg en meer					Totaal
					Mestvarkens (afgedankte beren en afgedankte zeugen inbegrepen)	Fokvarkens			Totaal	
						beren	gedekte zeugen	nog niet gedekte zeugen		
1977										
1 april	steekproef	51 500	1 528 200	1 264 100	1 517 000	677 700	31 400	405 400	240 900	4 987 000
15 mei	telling	51 742	1 376 788	1 324 249	1 528 676	656 252	30 555	407 848	217 849	4 885 965
1 augustus	steekproef	51 924	1 405 800	1 289 100	1 700 200	675 600	30 900	414 100	230 600	5 070 700
1 december	telling	51 998	1 311 721	1 344 068	1 622 638	656 137	29 183	409 426	217 528	4 934 564
1978										
1 april	steekproef	49 724	1 476 000	1 318 600	1 648 900	675 800	30 700	413 200	231 900	5 119 300
15 mei	telling	48 524	1 450 722	1 340 643	1 612 503	672 278	30 486	416 227	225 565	5 076 146
1 augustus	steekproef	47 700	1 491 700	1 318 000	1 780 500	687 300	32 500	415 600	239 200	5 277 500
1 december	telling	48 280	1 348 164	1 329 299	1 649 056	665 142	29 718	417 159	218 265	4 991 661
1979										
1 april	steekproef	43 600	1 503 000	1 216 000	1 665 800	675 200	29 600	410 300	235 300	5 060 000
15 mei	telling	44 253	1 428 991	1 388 716	1 630 771	676 782	30 886	418 331	227 565	5 125 260
1 augustus	steekproef	44 000	1 460 400	1 316 400	1 827 050	695 650	31 400	416 950	247 300	5 299 500
1 december	telling	43 887	1 353 374	1 347 335	1 631 180	655 323	29 024	415 474	210 825	4 987 212
1980										
1 april	steekproef	..	1 537 500	1 185 100	1 750 900	668 600	30 500	414 100	224 000	5 142 100
15 mei	telling	41 778	1 456 317	1 368 242	1 673 913	674 064	30 396	419 224	224 444	5 172 536
1 augustus	steekproef	..	1 467 700	1 262 000	1 831 900	675 000	29 700	409 900	235 400	5 236 600
1 december	telling	41 136	1 336 246	1 336 582	1 680 840	657 434	28 630	415 268	213 536	5 011 102
1981										
1 april	steekproef	..	1 491 400	1 261 600	1 557 800	662 300	29 100	417 000	216 200	4 973 100
15 mei	telling	37 567	1 473 509	1 328 983	1 643 016	666 430	29 880	415 574	220 976	5 111 938
1 augustus	steekproef	..	1 453 000	1 343 300	1 708 600	675 100	30 200	406 600	238 300	5 180 000
1 december	telling	38 596	1 356 769	1 355 485	1 716 774	646 945	28 028	410 670	208 247	5 075 973
1982										
1 april	steekproef	..	1 449 100	1 319 900	1 697 700	654 800	28 500	402 000	224 300	5 121 500
15 mei	telling	35 687	1 419 110	1 324 650	1 645 296	651 348	28 053	414 227	209 068	5 040 404
1 augustus	steekproef	..	1 381 200	1 311 100	1 763 500	655 600	27 900	415 400	212 300	5 111 400
1 december	telling	38 596	1 356 769	1 355 485	1 716 774	646 945	28 028	410 670	208 247	5 075 973
1983										
1 april	steekproef	..	1 507 700	1 323 900	1 751 600	673 400	29 200	427 500	216 700	5 256 600

**HALFJAARLIJKE
EN
JAARLIJKE STATISTIEKEN**

LONEN EN PACTEN IN DE LANDBOUW (VERVOLG)

3.- Ontwikkeling van de pachten (F per ha) - Toestand december 1982

Toestand	Ganse bedrijven (gronden en hoevegebouwen in huur genomen)	Afzonderlijk gehuurde percelen	
		Betaalde gronden	Blijvend grasland
1969			
toestand juli	3 376	3 159	3 257
toestand december	3 488	3 265	3 364
1970			
toestand juli	3 527	3 290	3 390
toestand december	3 434	3 282	3 374
1971	3 388	3 225	3 318
1972	3 440	3 277	3 346
1973	3 572	3 447	3 512
1974	3 640	3 527	3 599
1975	3 811	3 647	3 688
1976	3 941	3 769	3 892
1977	4 034	3 923	3 919
1978	4 136	4 061	4 029
1979	4 313	4 180	4 142
1980	4 880	4 412	4 190
1981	4 941	4 505	4 484
1982	4 965	4 584	4 571

4.- Pachten per provincie en per landbouwstreek (F per ha) - Toestand december 1982

Provincies en Landbouwstreken	Ganse bedrijven (gronden en hoevegebouwen in huur genomen)	Afzonderlijk gehuurde percelen	
		Betaalde gronden	Blijvend grasland
<i>Provincies</i>			
Antwerpen	3 965	3 890	3 468
Brabant	4 893	4 527	4 331
Henegouwen	5 580	5 201	5 150
Luik	5 683	5 115	5 178
Limburg	4 495	3 907	4 031
Luxemburg	3 474	3 094	3 413
Namen	3 801	3 698	3 730
Oost-Vlaanderen	5 648	4 873	4 770
West-Vlaanderen	6 114	5 766	5 756
<i>Landbouwstreken</i>			
Duinen-Polders	5 653	5 676	5 575
Zandstreek	5 345	4 609	4 431
Kempen	3 996	3 637	3 524
Zand-leemstreek	5 430	4 915	4 801
Leemstreek	5 733	5 362	5 302
Weidestreek (Luik)	6 006	5 223	5 638
Henegouwse Kempen	-	-	-
Condroz	4 256	3 994	4 048
Hoge Ardennen	-	-	4 522
Weidestreek (Venen)	-	3 750	3 750
Famenne	3 220	3 204	3 308
Ardennien	3 277	3 020	3 400
Jurastreek	3 700	3 093	3 331

LANDBOUW- EN TUINBOUWTELLING OP 15 MEI 1982

Telling van de boomkwekerijen

Provincies	FRUITPLANTEN							SIERPLANTEN						Totaal
	Onderstammenkwekerij (éénjarige of verplante niet veredelde onderlagen)	Fruitboomkwekerij (veredelde planten of bestemd voor veredeling)						Totaal	Sierconiferen	Sierloofbomen (spil-len hoogstammen of halfstammen)	Sierheesters gewoon en veredeld	Roze-laars	Vaste planten voor mixed-border en rotsplanten	
		hoogstammen (of voor hoogstambestemd)	Laagstammen											
			appel-aars	pere-laars	kerse-laars	andere								
ha a	ha a	ha a	ha a	ha a	ha a	ha a	ha a	ha a	ha a	ha a	ha a	ha a	ha a	
<i>Provincies</i>														
Antwerpen	3 10	1 71	4 54	2 81	1 69	4 15	18 00	113 16	103 75	52 00	15 74	5 62	290 27	
Brabant	1 83	0 84	31 15	5 92	2 87	1 84	44 45	58 28	14 97	25 07	5 87	1 75	105 94	
Henegouwen	5 29	21 75	10 45	6 65	2 20	2 43	48 77	42 30	61 32	17 93	9 89	1 09	132 53	
Luik	- -	0 34	- -	0 01	- -	- -	0 35	16 69	4 82	3 86	3 24	0 44	29 05	
Limburg	24 81	14 91	39 54	9 30	7 30	2 24	98 10	69 91	5 54	13 86	2 74	2 10	94 15	
Luxemburg	0 15	0 16	0 51	0 07	0 07	0 06	1 02	18 29	4 72	2 47	0 96	0 37	26 81	
Namen	0 50	0 19	0 96	0 95	0 84	0 32	3 76	5 71	1 50	2 72	0 05	0 04	10 02	
Oost-Vlaanderen	16 79	23 97	33 39	19 23	15 71	17 48	126 57	180 59	90 11	115 40	206 95	16 61	609 66	
West-Vlaanderen	0 68	3 47	0 52	0 22	0 09	0 14	5 12	46 99	13 85	26 05	3 90	4 03	94 82	
<i>Het Rijk</i>	53 15	67 34	121 06	45 16	30 77	28 66	346 14	551 92	300 58	259 36	249 34	32 05	1 393 25	

Provincies	BOSPLANTEN										Algemeen totaal	
	Populieren		Harsachtige planten voor bebossing			Loofboomplanten voor bebossing			Overige bosboomplanten	Totaal		
	1 en 2-jarige planten	3 en meerjarige planten	1 en 2-jarige zaailingen	verplante zaailingen van minder dan 6 jaar	verplante zaailingen van meer dan 6 jaar	1 en 2-jarige zaailingen	verplante zaailingen van minder dan 6 jaar	boompjes van meer dan 6 jaar				
									ha a	ha a		ha a
<i>Provincies</i>												
Antwerpen	10 05	6 02	10 66	22 00	7 45	15 27	22 34	12 27	14 21	120 27	428 54	
Brabant	6 91	1 02	1 14	3 35	0 25	1 45	2 04	0 08	2 71	18 95	169 34	
Henegouwen	6 12	5 06	1 06	12 55	1 94	1 38	8 17	2 31	8 80	47 39	228 69	
Luik	0 13	0 10	1 05	8 92	1 75	- -	0 27	0 10	- -	12 32	41 72	
Limburg	3 04	0 50	2 25	2 37	1 12	1 97	5 83	- -	0 25	17 33	209 58	
Luxemburg	2 87	- -	10 35	49 24	3 40	0 85	2 83	- -	0 66	70 20	98 03	
Namen	0 10	0 01	1 82	27 45	0 19	1 08	0 38	- -	0 01	31 04	44 82	
Oost-Vlaanderen	16 53	12 78	31 18	69 75	10 25	47 12	77 56	2 18	10 44	277 79	1 014 02	
West-Vlaanderen	4 87	3 32	16 42	35 93	1 00	45 37	45 99	1 90	6 31	161 11	261 05	
<i>Het Rijk</i>	50 62	28 81	75 93	231 56	27 35	114 49	165 41	18 84	43 39	756 40	2 495 79	

ROOIINGEN PER PROVINCIE VAN LAAGSTAMMIGE AANPLANTINGEN VOLGENS VARIETEIT VAN DE VERSCHILLENDE FRUITSOORTEN

I. Appelaars

Variëteiten	Antwerpen		Brabant		Henegouwen		Luik		Limburg						
	ha	a ca	Aantal	ha	a ca	Aantal	ha	a ca	Aantal	ha	a ca	Aantal			
Golden Delicious	2	52 00	3 560	23	08 00	26 532	1	50 00	1 850	16	03 00	22 185	63	63 16	84 159
Cox's Orange Pippin	1	54 00	2 872	4	30 00	6 210	1	70 00	2 000	11	35 00	13 690	13	56 00	14 691
James Grieve	-	-	-	2	34 00	2 782	-	-	-	80	00	800	3	32 00	3 510
Schone van Boskoop	80	00	440	8	42 00	7 730	30	00	150	7	52 00	5 700	16	98 00	20 480
Tydemans E.W.	-	-	-	36	00	315	-	-	-	60	00	800	3	34 00	5 445
Jonathan	8	00	100	1	82 00	2 108	-	-	-	35	00	250	4	78 00	5 059
Winter Banana	-	-	-	-	-	-	-	-	-	-	-	-	11	00	140
Winston	-	-	-	-	-	-	-	-	-	-	-	-	11	00	120
Mutsu	30	00	500	-	-	-	-	-	-	-	-	-	-	-	-
Jonared	-	-	-	1	50 00	2 200	-	-	-	-	-	-	-	-	-
Jonagold	-	-	-	12	00	155	-	-	-	-	-	-	60	00	1 300
Laxton	-	-	-	-	-	-	-	-	-	-	-	-	-	-	-
Gloster	-	-	-	30	00	720	-	-	-	-	-	-	10	00	248
Diverse	-	-	-	-	-	-	-	-	-	-	-	-	1	56 00	2 880
<i>Totaal</i>	<i>5</i>	<i>24 00</i>	<i>7 472</i>	<i>42</i>	<i>24 00</i>	<i>48 752</i>	<i>3</i>	<i>50 00</i>	<i>4 000</i>	<i>36</i>	<i>65 00</i>	<i>43 425</i>	<i>108</i>	<i>09 16</i>	<i>138 032</i>

Variëteiten	Namen		Oost-Vlaanderen		West-Vlaanderen		Het Rijk					
	ha	a ca	Aantal	ha	a ca	Aantal	ha	a ca	Aantal			
Golden Delicious	1	20 00	1 200	8	54 00	9 335	1	21 00	1 750	117	71 16	150 571
Cox's Orange Pippin	73	10	724	4	93 00	5 155	30	00	340	38	41 10	45 682
James Grieve	-	-	-	47	00	500	10	00	170	7	03 00	7 762
Schone van Boskoop	2	00	17	3	68 00	3 340	-	-	-	37	72 00	37 857
Tydemans E.W.	-	-	-	10	00	100	44	00	700	4	84 00	7 360
Jonathan	-	-	-	26	00	215	-	-	-	7	29 00	7 732
Winter Banana	-	-	-	-	-	-	-	-	-	11	00	140
Winston	-	-	-	-	-	-	-	-	-	11	00	120
Mutsu	-	-	-	-	-	-	-	-	-	30	00	500
Jonared	-	-	-	-	-	-	-	-	-	1	50 00	2 200
Jonagold	-	-	-	15	00	100	50	00	650	1	37 00	2 205
Laxton	50	00	250	-	-	-	-	-	-	50	00	750
Gloster	-	-	-	-	-	-	12	00	190	52	00	1 158
Diverse	-	-	-	-	-	-	17	00	265	1	73 00	3 145
<i>Totaal</i>	<i>2</i>	<i>45 10</i>	<i>2 191</i>	<i>18</i>	<i>13 00</i>	<i>18 745</i>	<i>2</i>	<i>84 00</i>	<i>4 065</i>	<i>219</i>	<i>14 26</i>	<i>266 682</i>

ROOIINGEN PER PROVINCIE VAN LAAGSTAMMIGE AANPLANTINGEN VOLGENS VARIETEIT VAN DE VERSCHILLENDE FRUITSOORTEN (Vervolg)

II. Perelaars

Variëteiten	Antwerpen			Brabant			Henegouwen			Luik						
	ha	a	ca	Aantal	ha	a	ca	Aantal	ha	a	ca	Aantal				
Conférence	-	-	-	-	59	00	-	520	23	00	-	120	1	00	00	1 000
Doyenné du Comice	-	-	-	-	55	00	-	800	70	00	-	480	84	00	-	700
Durondeau	-	-	-	-	65	00	-	700	23	00	-	120	3	00	00	3 000
Beurré Hardy	9	00	-	100	25	00	-	300	-	-	-	-	-	-	-	-
Triomphe de Vienne	-	-	-	-	9	00	-	60	14	00	-	100	1	26	00	1 260
Clapp's Favourite	-	-	-	-	20	00	-	150	-	-	-	-	-	-	-	-
Légipont	-	-	-	-	-	-	-	-	-	-	-	-	-	-	-	-
Packham's Triumph	-	-	-	-	-	-	-	-	-	-	-	-	90	00	-	1 970
Jeanne d'Arc	-	-	-	-	-	-	-	-	-	-	-	-	-	-	-	-
Diverse	-	-	-	-	-	-	-	-	-	-	-	-	50	00	-	600
<i>Totaal</i>	<i>9</i>	<i>00</i>	<i>-</i>	<i>100</i>	<i>2</i>	<i>33</i>	<i>00</i>	<i>2 530</i>	<i>1</i>	<i>30</i>	<i>00</i>	<i>820</i>	<i>7</i>	<i>50</i>	<i>00</i>	<i>8 530</i>

Variëteiten	Limburg			Oost-Vlaanderen			West-Vlaanderen			Het Rijk						
	ha	a	ca	Aantal	ha	a	ca	Aantal	ha	a	ca	Aantal				
Conférence	73	00	-	495	30	00	-	200	-	-	-	-	2	85	00	2 335
Doyenné du Comice	1	25	00	765	3	00	00	3 000	20	00	-	200	6	54	00	5 945
Durondeau	2	70	00	2 690	-	-	-	-	61	61	-	792	7	19	61	7 302
Beurré Hardy	2	25	00	1 000	-	-	-	-	19	59	-	250	2	78	59	1 650
Triomphe de Vienne	10	00	-	70	-	-	-	-	45	-	15	-	1	59	45	1 505
Légipont	-	-	-	-	50	00	-	400	-	-	-	-	50	00	-	400
Packham's Triumph	-	-	-	-	-	-	-	-	-	-	-	-	90	00	-	1 970
Jeanne d'Arc	-	-	-	-	50	00	-	400	-	-	-	-	50	00	-	400
Clapp's Favourite	2	75	00	1 400	60	00	-	396	-	-	-	-	3	55	00	1 946
Diverse	-	-	-	-	-	-	-	-	10	00	-	180	60	00	-	780
<i>Totaal</i>	<i>9</i>	<i>78</i>	<i>00</i>	<i>6 420</i>	<i>4</i>	<i>90</i>	<i>00</i>	<i>4 396</i>	<i>1</i>	<i>11</i>	<i>65</i>	<i>1 437</i>	<i>27</i>	<i>01</i>	<i>65</i>	<i>24 233</i>

ROOINGEN PER PROVINCIE VAN LAAGSTAMMIGE AANPLANTINGEN VOLGENS VARIETEIT VAN DE VERSCHILLENDE FRUITSOORTEN (vervolg)

III. Perziken

Variëteiten	Antwerpen		Brabant		Het Rijk		
	ha	a ca	Aantal	ha	a ca	Aantal	
Vaes oogst	-	-	33 00	150	33 00	150	
Charles Ingouf	1 00	00	150	1 08 00	515	2 08 00	665
Diverse	-	-	-	34 00	150	34 00	150
<i>Totaal</i>	<i>1 000</i>	<i>00</i>	<i>150</i>	<i>1 75 00</i>	<i>815</i>	<i>2 75 00</i>	<i>965</i>

VI. Kersen en krieken

Variëteiten	Antwerpen		Brabant		Luik		
	ha	a ca	Aantal	ha	a ca	Aantal	
Noordkrieken	1 20	00	360	4 00 00	2 033	1 50 00	600
Kleine Waalse	-	-	-	-	-	34 13	200
Gorsemkriek	-	-	-	-	-	-	-
Kellerys	-	-	-	-	-	-	-
Diverse	-	-	-	-	-	-	-
<i>Totaal</i>	<i>1 20</i>	<i>00</i>	<i>360</i>	<i>4 00 00</i>	<i>2 033</i>	<i>1 84 13</i>	<i>800</i>

Variëteiten	Limburg		Oost-Vlaanderen		Het Rijk		
	ha	a ca	Aantal	ha	a ca	Aantal	
Noordkrieken	10 11	80	3 640	-	-	16 81 80	6 633
Kleine Waalse	57	00	255	-	-	91 13	455
Gorsemkriek	26	00	100	50 00	220	76 00	320
Kellerys	35	00	120	-	-	35 00	120
Diverse	42	00	144	-	-	42 00	144
<i>Totaal</i>	<i>11 71</i>	<i>80</i>	<i>4 259</i>	<i>50 00</i>	<i>220</i>	<i>19 25 93</i>	<i>7 672</i>

V. Pruimelaars

Variëteiten	Brabant		Limburg		Namen		Het Rijk		
	ha	a ca	Aantal	ha	a ca	Aantal	ha	a ca	Aantal
Reine Claude d'Altham (Conducta)	20	00	60	-	-	-	20	00	60
Bleue de Belgique	40	00	185	-	-	-	40	00	185
Czar	30	00	200	-	-	-	30	00	200
Belle de Louvain	35	00	200	-	-	-	35	00	200
Diverse	27	00	130	18 00	72	9 45	50	54 45	252
<i>Totaal</i>	<i>1 52</i>	<i>00</i>	<i>775</i>	<i>18 00</i>	<i>72</i>	<i>9 45</i>	<i>50</i>	<i>1 79 45</i>	<i>897</i>

RAMING VAN DE LANDBOUWPRODUKTIE
TEELTJAAR 1981-1982

De raming van de opbrengst per hektare van de verschillende teelten, die zijn opgenomen in de tabellen van deze brochure, wordt verstrekt door de landbouwkorrespondenten van het Nationaal Instituut voor de Statistiek.

Deze korrespondenten zijn ten getalle van ongeveer 400 en nemen samen de gemeenten van het Rijk voor hun rekening. Maandelijks brengen zij aan het Nationaal Instituut voor de Statistiek verslag uit over de toestand van de teelten en te gepasten tijde ook over hun opbrengst. Zij werken onder de controle van de Landbouwkundige Ingenieurs.

Deze brochure bevat alleen de gegevens, die betrekking hebben op de definitieve raming van de opbrengst.

De door de landbouwkorrespondenten verstrekte cijfergegevens worden gewogen aan de hand van de oppervlakten geteld bij de landbouw- en tuinbouwtelling op 15 mei 1982.

Door deze weging kan dan, voor iedere teelt, de gemiddelde opbrengst per provincie, per landbouwschrijving, per landbouwstreek en voor het ganse Rijk berekend worden.

De produktie wordt berekend door de gemiddelde opbrengst van iedere teelt te vermenigvuldigen met de overeenstemmende oppervlakten.

Bij de telling van 15 mei 1982 werden de teelten geteld bij alle personen, die als hoofdberoep landbouwer, veeteler of tuinbouwer hebben, en bij de personen die de landbouw, de veeteelt of de tuinbouw als bijberoep uitoefenen maar die produkten van hun bedrijf verkopen.

De hiernavolgende tabellen geven een gedetailleerd overzicht van de landbouwproduktie in het oogstjaar 1982 per provincie per gewest en per landbouwstreek.

Vooraf geven enkele tabellen de evolutie van de opbrengst en van de totale produktie tijdens de oogstjaren 1978 tot 1982.

GEMIDDELDE OPBRENGST (in 100 kg per ha) VASTGESTELD TIJDENS DE OOGSTJAREN 1978 TOT 1982

TEELTEN	Oogstjaren				
	1978	1979	1980	1981	1982
Wintertarwe	{ graan 54,6	{ graan 52,9	{ graan 48,2	{ graan 53,5	{ graan 60,9
	{ stro 45,3	{ stro 38,1	{ stro 40,1	{ stro 40,6	{ stro 43,7
Zomertarwe	{ graan 42,8	{ graan 42,5	{ graan 37,6	{ graan 41,0	{ graan 48,7
	{ stro 35,9	{ stro 33,2	{ stro 33,4	{ stro 34,1	{ stro 37,5
Winterrogge	{ graan 37,8	{ graan 38,2	{ graan 37,5	{ graan 38,3	{ graan 41,9
	{ stro 47,4	{ stro 44,2	{ stro 44,5	{ stro 45,1	{ stro 49,3
Spelt	{ graan 39,4	{ graan 38,7	{ graan 31,3	{ graan 38,5	{ graan 43,7
	{ stro 39,3	{ stro 36,3	{ stro 32,9	{ stro 37,0	{ stro 40,2
Wintergerst	{ graan 52,5	{ graan 51,7	{ graan 56,7	{ graan 51,2	{ graan 59,5
	{ stro 40,4	{ stro 36,7	{ stro 40,0	{ stro 38,2	{ stro 41,4
Zomergerst	{ graan 40,3	{ graan 38,8	{ graan 31,0	{ graan 36,4	{ graan 42,3
	{ stro 30,3	{ stro 29,3	{ stro 26,4	{ stro 29,4	{ stro 31,1
Haver	{ graan 42,1	{ graan 42,3	{ graan 38,5	{ graan 41,2	{ graan 45,5
	{ stro 36,5	{ stro 35,1	{ stro 34,2	{ stro 35,3	{ stro 37,5
Korrelmaïs	62,6	61,3	62,8	64,8	78,6
Droog geoogste bonen	30,8	30,3	22,7	25,8	34,7
Groen geoogste bonen voor de inmaaknijverheid	66,4	77,3	54,8	89,8	106,6
Droog geoogste erwten	37,6	38,3	30,9	35,6	40,3
Groen geoogste erwten voor de inmaaknijverheid	45,6	49,1	38,4	48,5	51,3
Suikerbieten	{ wortelen 475,8	{ wortelen 507,1	{ wortelen 453,6	{ wortelen 532,2	{ wortelen 600,1
	{ loof en koppen 355,0	{ loof en koppen 357,0	{ loof en koppen 326,3	{ loof en koppen 354,3	{ loof en koppen (3)
Vlas	{ graan 8,3	{ graan 8,2	{ graan 7,7	{ graan 7,8	{ graan 8,7
	{ stro 65,4	{ stro 68,8	{ stro 60,3	{ stro 66,4	{ stro 67,6
Koffiecichorei	361,9	400,0	394,4	402,3	427,5
Winterkoolzaad	31,8	31,0	27,6	31,3	31,4
Zomerkoolzaad	20,0	25,0	25,3	30,0	26,3
Tabak (droge bladeren)	33,4	34,3	24,3	33,3	35,7
Hop (droge bellen)	16,8	20,1	18,0	19,3	22,2
Vroege aardappelen	191,3	179,5	183,1	200,6	205,6
Half-vroege aardappelen	366,8	330,1	312,1	351,5	360,8
Halflate aardappelen	393,0	355,4	331,9	376,9	388,9
Voederbieten en halfsuikerbieten	{ wortelen 939,6	{ wortelen 937,1	{ wortelen 892,5	{ wortelen 955,5	{ wortelen 121,6
	{ loof en koppen 259,2	{ loof en koppen 269,4	{ loof en koppen 265,4	{ loof en koppen 283,3	{ loof en koppen (3)
Klavers (hooi)	(1) 48,4	(1) 49,8	(1) 49,0	(1) 51,4	(1) 51,6
	(2) 32,5	(2) 31,0	(2) 32,9	(2) 30,8	(2) 30,7
Luzerne (hooi)	(1) 55,5	(1) 56,5	(1) 56,5	(1) 57,4	(1) 54,4
	(2) 39,7	(2) 39,3	(2) 39,8	(2) 39,4	(2) 40,3
Melk- en deegrijpe maïs	429,2	460,2	400,4	483,4	534,7
Tijdelijk maailand van	(1) 71,6	(1) 64,5	(1) 65,4	(1) 69,4	(1) 64,3
Italiaans ray-grass (hooi)	(2) 48,1	(2) 44,1	(2) 43,5	(2) 47,1	(2) 43,8
Ander tijdelijk maailand (hooi)	(1) 60,4	(1) 62,0	(1) 62,8	(1) 57,4	(1) 54,1
	(2) 35,9	(2) 29,4	(2) 31,9	(2) 36,6	(2) 33,8
Blijvend maailand (hooi)	(1) 54,0	(1) 54,5	(1) 52,7	(1) 53,0	(1) 53,8
	(2) 33,4	(2) 31,1	(2) 32,5	(2) 33,0	(2) 31,1

(1) 1e snede.

(2) 2e snede.

(3) Vanaf het jaar 1982, worden de opbrengsten van wortelen en loof en koppen van suikerbieten en voeder- en halfsuikerbieten niet meer gevraagd.

HET RIJK
 TOTALE LANDBOONPRODUCTIE VOOR DE OOGSTJAREN 1978 TOT 1982 (ton)

TEELTEN	Oogstjaren				
	1978	1979	1980	1981	1982
Wintertarwe	{graan 893 599 {stro 741 393	904 861 651 705	814 484 677 610	832 250 631 576	898 688 644 872
Zomertarwe	{graan 62 877 {stro 52 740	48 568 37 940	38 281 38 277	43 176 35 909	111 321 85 719
Winterrogge	{graan 57 123 {stro 71 630	46 742 54 083	38 157 45 280	31 978 37 655	29 752 35 006
Spelt	{graan 35 782 {stro 35 691	31 980 29 996	26 211 27 550	26 706 25 665	27 777 25 553
Wintergerst	{graan 633 998 {stro 487 877	651 958 462 802	735 971 519 204	681 984 508 824	658 073 457 886
Zomengerst	{graan 130 886 {stro 98 408	114 717 86 629	71 086 60 538	69 901 56 458	87 036 63 991
Haver	{graan 136 114 {stro 118 008	118 826 98 601	108 892 96 730	108 842 93 256	133 408 126 435
Korrelmaïs	37 382	36 928	39 060	38 255	52 366
Droog geoogste bonen	2 737	2 189	1 628	1 331	2 459
Groen geoogste bonen voor de inmaaknijverheid	15 000	7 857	4 492	15 028	26 590
Droog geoogste erwten	3 373	3 711	2 165	2 608	3 658
Groen geoogste erwten voor de inmaaknijverheid	40 799	29 890	20 621	39 059	52 728
Suikerbieten	{wortelen 5 224 217 {loof en koppen 3 897 850	5 867 937 4 131 046	5 314 597 3 823 088	6 935 934 4 617 440	7 430 205 (3)
Vlas	{graan 7 095 {stro 55 904	5 976 50 143	5 588 43 757	4 954 42 175	6 680 51 901
Koffiecichorei	45 781	34 384	32 132	34 601	56 388
Winterkoolzaad	844	766	796	1 364	4 373
Zomerkoolzaad	9	48	97	153	140
Tabak (droge bladeren)	1 587	1 796	1 059	1 604	1 701
Hop (droge bellen)	1 392	1 579	1 431	1 585	1 860
Vroege aardappelen	74 959	64 715	57 152	61 907	70 173
Half-vroege aardappelen	682 931	607 424	593 876	581 342	664 908
Halflate aardappelen	503 931	506 691	530 442	552 042	574 962
Voederbieten en halfsuikerbieten	{wortelen 1 953 685 {loof en koppen 527 715	1 710 063 491 614	1 541 871 458 502	1 547 953 458 959	1 934 621 (3)
Klavers (hooi)	(1) 9 863 (2) 6 623	9 107 5 669	9 329 6 264	7 104 4 257	9 243 5 499
Luzerne (hooi)	(1) 21 324 (2) 15 254	19 010 13 223	16 776 11 817	13 377 9 182	9 689 7 177
Melk- en deegrijpe maïs	3 576 943	4 056 085	3 600 055	4 412 073	5 172 088
Tijdelijk maailand van Italiaans ray-grass (hooi)	(1) 209 341 (2) 140 633	177 683 121 486	185 455 123 353	227 458 154 370	183 365 124 905
Ander tijdelijk maailand (hooi)	(1) 49 109 (2) 29 189	60 390 28 636	48 447 24 609	33 081 21 093	34 656 21 652
Blijvend maailand (hooi)	(1) 918 393 (2) 568 043	910 768 519 723	896 646 552 960	887 709 552 724	1 222 051 706 428

(1) 1e snede.

(2) 2e snede.

(3) Vanaf het jaar 1982, worden de opbrengsten van wortelen en loof en koppen van suikerbieten en voeder- en halfsuikerbieten niet meer gevraagd.

GERAAMDE OPBRENGST EN TOTALE PRODUKTIE IN 1982

HET RIJK

TOTALE GERAAMDE PRODUKTIE VOOR HET RIJK

TEELTEN	Opbrengst in 100 kg per ha	Getelde oppervlakte op 15.5.1982 ha a	Productie in ton
Wintertarwe {graan {stro	60,9 43,7	147 567 89	898 688 644 872
Zomertarwe {graan {stro	48,7 37,5	22 858 49	111 321 85 719
Winterrogge {graan {stro	41,9 49,3	7 100 70	29 752 35 006
Spelt {graan {stro	43,7 40,2	6 356 40	27 777 25 553
Wintergerst {graan {stro	59,5 41,4	110 600 54	658 073 457 886
Zomergerst {graan {stro	42,3 31,1	20 575 84	87 036 63 991
Haver {graan {stro	45,5 37,5	33 716 03	153 408 126 435
Korrelmaïs	78,6	6 662 35	52 366
Droog geogste bonen	34,7	708 73	2 459
Groen geogste bonen voor de inmaaknijverheid	106,6	2 494 34	26 590
Droog geogste erwten	40,3	907 77	3 658
Groen geogste erwten voor de inmaaknijverheid	51,3	10 278 29	52 728
Suikerbieten {wortelen	600,1	123 816 12	7 430 205
Vlas {graan {stro	8,7 67,6	7 677 67	6 680 51 901
Koffiecichorei	427,5	1 319 02	56 388
Winterkoolzaad	31,4	1 392 73	4 373
Zomerkoolzaad	26,3	53 33	140
Tabak (droge bladeren)	35,7	476 53	1 701
Hop (droge bellen)	22,2	838 04	1 860
Vroege aardappelen	205,6	3 413 06	70 173
Half-vroege aardappelen	360,8	14 428 71	664 908
Halflate aardappelen	388,9	14 784 31	574 962
Voederbieten en halfsuikerbieten { wortelen	1 121,6	17 248 76	1 934 621
Klavers (hooi) (1)	51,6	1 791 32	9 243
(2)	30,7		5 499
Luzerne (hooi) (1)	54,4	1 780 99	9 689
(2)	40,3		7 177
Melk- en deegrijpe maïs	534,7	96 728 78	5 172 088
Tijdelijk maailand van (1)	64,3		183 365
Italiaans ray-grass (hooi) (2)	43,8	28 517 11	124 905
Ander tijdelijk maailand (hooi)(1)	54,1	6 405 93	34 656
(2)	33,8		21 652
Blijvend maailand (hooi) (1)	53,8		1 222 051
(2)	31,1	227 147 11	706 428

(1) 1e snede.

(2) 2e snede.

TOTALE GERAAMDE PRODUKTIE PER GEWEST

TEELTEN	VLAAMS GEWEST		WAALS GEWEST		BRUSSELS GEWEST	
	Getelde oppervlakte op 15.5.1982	Produktie in 100 kg	Getelde oppervlakte op 15.5.1982	Produktie in 100 kg	Getelde oppervlakte op 15.5.1982	Produktie in 100 kg
	ha a		ha a		ha a	
Wintertarwe {graan {stro	46 344 66	2 744 564 2 036 767	11 170 01	6 250 528 4 390 748	52 32	2 878 2 093
Zomertarwe {graan {stro	11 501 45	545 715 430 373	11 318 17	579 130 436 922	38 87	1 671 1 166
Winterrogge {graan {stro	6 588 33	275 895 326 109	508 12	21 699 23 595	4 25	162 191
Spelt {graan {stro	238 23	10 411 9 577	6 118 17	267 146 245 806	-	-
Wintergerst {graan {stro	42 101 50	2 354 854 1 749 179	68 462 52	4 245 342 2 822 005	36 52	2 009 1 643
Zomergerst {graan {stro	9 360 68	421 853 313 581	11 196 08	460 619 330 076	19 08	801 534
Haver {graan {stro	14 208 61	660 829 535 657	19 464 21	889 718 728 582	43 21	1 815 1 512
Korrelmaïs	5 674 85	446 990	979 00	81 240	8 50	510
Droog geogste bonen	654 93	21 444	53 80	1 867	-	-
Groen geogste bonen voor de inmaaknijverheid	1 415 53	150 991	1 078 81	104 828	-	-
Droog geogste erwten	602 46	24 046	305 31	13 031	-	-
Groen geogste erwten voor de inmaaknijverheid	3 712 44	230 575	6 532 35	290 227	3 50	180
Suikerbieten {wortelen	43 538 73	26 335 460	80 244 49	47 967 301	32 90	17 766
Vlas {graan {stro	4 296 13	39 098 301 134	3 379 04	26 970 214 397	2 50	22 169
Koffiecichorei	1 289 13	551 103	29 89	12 778	-	-
Winterkoolzaad	24 06	658	1 368 67	43 849	-	-
Zomerkoolzaad	2 90	75	50 43	1 393	-	-
Tabak (droge bladeren)	425 85	15 282	50 68	1 651	-	-
Hop (droge bellen)	802 96	17 884	35 08	732	-	-
Vroege aardappelen	3 002 06	628 231	350 74	74 126	0 26	52
Half-vroege aardappelen	12 516 08	4 391 437	5 910 99	2 238 396	1 64	592
Halflate aardappelen	13 254 11	5 152 470	1 526 20	590 844	4 00	1 280
Voederbieten en halfsuikerbieten {wortelen	14 319 10	16 254 769	2 926 49	2 873 727	3 17	3 487
Klavers (hooi) (1)		7 434		83 401		68
(2)	137 85	5 361	1 652 12	52 123	1 35	53
Luzerne (hooi) (1)		18 887		78 510		-
(2)	336 51	15 409	1 444 48	57 151	-	-
Melk- en deegrijpe maïs	60 890 66	32 847 310	35 811 25	18 878 434	26 87	14 779
Tijdelijk maailand van (1)		1 479 224		346 606		215
Italiaans ray-grass (hooi) (2)	22 804 05	1 024 130	5 709 76	205 795	3 30	149
Ander tijdelijk maailand (hooi)(1)		89 617		258 657		-
(2)	1 394 06	67 302	5 011 87	153 643	-	-
Blijvend maailand (hooi) (1)		4 572 104		7 868 193		4 819
(2)	74 849 51	2 885 045	152 201 22	4 294 239	26 38	4 048

(1) 1e snede.

(2) 2e snede.

GERAAMDE OPBRENGST EN TOTALE PRODUKTIE IN 1982
TOESTAND PER PROVINCIE

TOTALE GERAAMDE PRODUKTIE PER PROVINCIE

TEELTEN	ANTWERPEN			BRABANT			HENEGOUWEN		
	Op- brengst in 100 kg per ha	Getelde opper- vlakke op 15.5.1982 ha a	Produktie in 100 kg	Op- brengst in 100 kg per ha	Getelde opper- vlakke op 15.5.1982 ha a	Produktie in 100 kg	Op- brengst in 100 kg per ha	Getelde opper- vlakke op 15.5.1982 ha a	Produktie in 100 kg
	Wintertarwe {graan stro	47,8 40,8	471 66	22 545 19 244	60,8 43,7	27 855 05	1 693 587 1 217 266	62,7 43,2	43 313 19
Zomertarwe {graan stro	38,2 31,0	259 85	9 926 8 055	48,6 36,4	5 675 18	275 814 206 577	53,2 39,5	3 828 20	203 660 151 214
Winterrogge {graan stro	38,8 42,5	1 032 46	40 059 43 880	42,4 42,3	513 17	21 758 21 707	51,1 54,0	195 91	10 011 10 579
Spelt {graan stro	43,7 40,2	7 02	307 282	43,7 40,2	119 17	5 208 4 791	43,7 40,5	263 35	11 508 10 666
Wintergerst {graan stro	43,5 36,7	658 99	28 666 24 185	61,1 41,6	23 291 62	1 423 118 968 931	62,4 41,7	21 843 23	1 363 018 910 863
Zomergerst {graan stro	36,8 27,4	537 25	19 771 14 721	43,0 30,6	1 598 86	68 751 48 925	47,3 32,6	1 073 30	50 767 34 990
Haver {graan stro	35,2 27,7	239 49	8 430 6 634	49,4 37,1	5 967 00	294 770 221 376	52,0 40,0	3 648 40	189 717 145 936
Korrelmaïs	75,0	394 92	29 619	67,2	809 03	54 367	75,6	222 48	16 819
Droog geoogste bonen	34,7	7 29	253	34,7	32 35	1 123	34,7	4 89	170
Groen geoogste bonen voor de inmaaknijverheid	83,4	98 78	8 238	90,0	343 04	30 874	48,6	87 30	4 243
Droog geoogste erwten	40,3	0 51	21	40,3	76 14	3 068	40,3	45 57	1 836
Groen geoogste erwten voor de inmaaknijverheid	86,0	46 55	4 003	45,0	1 449 03	65 206	49,2	2 775 76	136 567
Suiker- bieten {wortelen	529,3	769 29	407 185	600,3	26 256 48	15 761 765	621,0	32 835 24	20 390 684
Vlas {graan stro	8,7 67,6	15 27	133 1 032	6,5 62,5	358 28	2 329 22 393	8,6 64,2	1 507 42	12 964 96 776
Koffiecichorei	-	-	-	427,5	43 34	18 528	427,5	20 74	8 866
Winterkoolzaad	31,4	0 04	1	30,0	33 60	1 008	31,9	395 29	12 610
Zomerkoolzaad	26,3	0 60	16	-	-	-	25,0	5 70	143
Tabak (droge bladeren)	-	-	-	35,7	0 33	12	35,4	32 12	1 137
Hop (droge bellen)	-	-	-	19,3	110 73	2 137	23,0	9 85	227
Vroege aardappelen	198,5	97 78	19 409	212,5	217 88	46 300	208,0	255 29	53 100
Half-vroege aardappelen	281,7	261 47	73 656	315,1	1 204 44	379 519	398,2	4 633 11	1 844 904
Halflate aardappelen	320,5	782 46	250 778	342,1	1 641 13	561 431	408,1	1 024 74	418 709
Voederbieten en {wortelen halfsuikerbieten	1 017,6	1 457 95	1 483 610	1 138,1	1 751 61	1 993 507	1 088,4	1 500 13	1 632 741
Klavers (hooi) (1)	40,0	20 33	813	49,8	77 45	3 857	63,8	68 33	4 359
(2)	30,7	-	624	34,8	-	2 695	41,8	-	2 856
Luzerne (hooi) (1)	54,8	13 95	764	52,7	66 43	3 501	57,3	339 76	19 468
(2)	53,2	-	742	39,9	-	2 651	43,3	-	14 712
Melk- en deegrijpe maïs	500,1	12 059 48	6 030 946	571,0	8 239 39	4 704 692	547,1	18 142 67	9 925 855
Tijdelijk maailand van Italiaans ray-grass (hooi) (1)	60,9	406 741	66,2	84 597	73,5	1 17 343	73,5	1 17 343	117 343
(2)	38,9	6 678 83	259 806	39,3	1 277 90	50 221	45,4	1 596 51	72 482
Ander tijdelijk maailand (hooi) (1)	59,3	15 874	55,6	8 731	68,6	14 014	68,6	14 014	14 014
(2)	40,7	267 69	10 895	41,2	157 04	6 470	37,8	204 29	7 722
Blijvend maailand (hooi) (1)	57,8	1 372 388	52,6	517 734	63,0	1 473 328	63,0	1 473 328	1 473 328
(2)	36,5	23 743 73	866 646	35,4	9 842 85	348 437	34,0	23 386 16	795 129

(1) 1e snede.

(2) 2e snede.

TOTALE GERAAMDE PRODUKTIE PER PROVINCIE (vervolg)

TEELTEN	LUIK			LIMBURG			LUXEMBURG			
	Op- brengst in 100 kg per ha	Getelde opper- vlakte op 15.5.1982 ha a	Produktie in 100 kg	Op- brengst in 100 kg per ha	Getelde opper- vlakte op 15.5.1982 ha a	Produktie in 100 kg	Op- brengst in 100 kg per ha	Getelde opper- vlakte op 15.5.1982 ha a	Produktie in 100 kg	
Wintertarwe	{ graan { stro	63,9 47,3	17 529 31	120 123 829 136	58,1 39,4	6 622 18	384 749 260 914	49,0 39,8	1 022 39	50 097 40 691
Zomertarwe	{ graan { stro	54,7 41,8	2 377 13	130 029 99 364	46,7 33,9	1 244 85	58 134 42 200	39,3 33,4	679 35	26 698 22 690
Winterrogge	{ graan { stro	41,9 49,3	22 75	953 1 122	39,7 48,9	1 274 13	50 583 62 305	36,7 41,9	202 51	7 432 8 485
Spelt	{ graan { stro	46,8 44,7	214 24	10 026 9 577	43,7 40,2	27 76	1 213 1 116	42,7 41,3	3 863 84	164 986 159 577
Wintergerst	{ graan { stro	65,2 44,7	16 323 57	1 064 297 729 664	56,2 38,8	7 181 33	403 591 278 636	47,7 33,3	1 415 43	67 516 47 134
Zomergerst	{ graan { stro	41,3 33,4	554 73	22 910 18 528	38,6 29,9	841 03	32 464 25 147	40,2 30,5	6 828 75	274 516 208 277
Haver	{ graan { stro	49,0 38,1	2 257 95	110 640 86 028	43,1 31,1	1 346 71	58 043 41 883	37,3 36,9	6 210 28	231 643 229 159
Korrelmaïs		98,7	334 11	32 977	62,4	406 00	25 334	78,6	138 55	10 890
Droog geoogste bonen		34,7	31 91	1 107	34,7	1 40	49	34,7	0 70	24
Groen geoogste bonen voor de inmaakrijverheid		95,9	477 56	45 798	99,8	370 24	36 950	-	-	-
Droog geoogste erwten		45,0	85 50	3 848	40,3	5 00	202	40,3	16 00	645
Groen geoogste erwten voor de inmaakrijverheid		41,1	924 58	38 000	55,6	223 19	12 409	-	-	-
Suiker- bieten { wortelen		589,2	15 719 75	9 262 077	612,7	8 276 42	5 070 963	513,9	263 75	135 541
Vlas	{ graan { stro	9,0 60,0	148 67	1 338 8 920	8,7 67,6	1 50	13 101	8,7 67,6	91 47	796 6 183
Koffiecichorei		427,5	6 00	2 565	-	-	-	-	-	-
Winterkoolzaad		35,0	78 70	2 755	31,4	2 20	69	31,4	8 85	278
Zomerkoolzaad		-	-	-	26,3	1 94	51	26,3	1 00	26
Tabak (droge bladeren)		-	-	-	-	-	-	35,7	5 89	210
Hop (droge bellen)		-	-	-	-	-	-	-	-	-
Vroege aardappelen		195,0	25 27	4 928	120,0	19 39	2 327	244,2	47 11	11 504
Half-vroege aardappelen		311,0	196 13	60 996	317,7	390 46	124 049	302,2	566 23	171 115
Halflate aardappelen		332,3	131 05	43 548	343,9	278 63	95 821	300,3	129 09	38 766
Voederbieten en halfsuikerbieten { wortelen		898,6	292 25	262 616	949,9	673 81	640 052	779,2	173 42	135 129
Klavers (hooi)	(1) (2)	45,3 34,2	40 96	1 855 1 401	51,6 30,7	5 09	263 156	45,9 33,0	717 26	32 922 23 670
Luzerne (hooi)	(1) (2)	64,7 50,7	97 72	6 322 4 954	57,0 40,3	39 13	2 230 1 577	45,1 38,2	374 81	16 904 19 318
Melk- en deegrijpe maïs		496,5	4 182 59	2 076 656	457,2	11 172 19	5 107 925	525,1	3 284 64	1 724 764
Tijdelijk maailand van Italiaans ray-grass (hooi)	(1) (2)	55,3 36,5	1 024 93	56 679 37 410	62,5 37,2	1 723 93	107 746 64 130	56,2 30,5	2 017 78	113 399 61 542
Ander tijdelijk maailand (hooi)	(1) (2)	47,9 38,2	51 89	2 486 1 982	54,1 33,8	22 14	1 198 748	50,5 30,2	4 287 73	216 530 129 489
Blijvend maailand (hooi)	(1) (2)	49,9 28,7	54 527 61	2 720 928 1 564 942	58,2 33,2	13 611 45	792 186 451 900	47,3 26,6	44 791 44	2 118 635 1 191 452

(1) 1e snede.

(2) 2e snede.

TOTALE GERAAMDE PRODUKTIE PER PROVINCIE (vervolg)

TEELTEN	NAMEN			OOST-VLAANDEREN			WEST-VLAANDEREN		
	Op- brengst in 100 kg per ha	Getelde opper- vlakte op 15.5.1982 ha a	Produktie in 100 kg	Op - brengst in 100 kg per ha	Getelde opper- vlakte op 15.5.1982 ha a	Produktie in 100 kg	Op- brengst in 100 kg per ha	Getelde opper- vlakte op 15.5.1982 ha a	Produktie in 100 kg
Wintertarwe	57,7 40,2	23 467 71	1 354 087 943 402	58,1 45,6	9 360 27	543 832 426 828	62,1 45,8	17 926 13	1 113 213 821 017
Zometarwe	45,7 36,0	2 717 26	124 179 97 821	47,0 38,9	1 457 78	68 516 56 708	49,7 39,8	4 618 89	229 559 183 832
Winterrogge	37,6 38,2	79 10	2 974 3 022	42,4 53,2	2 881 74	122 186 153 309	46,5 50,6	898 93	41 800 45 486
Spelt	45,4 37,1	1 754 29	79 645 65 084	43,7 40,2	62 57	2 734 2 515	43,7 40,2	44 16	1 930 1 775
Wintergerst	57,5 38,2	17 355 40	997 936 662 976	53,0 41,9	11 830 73	627 029 495 708	58,6 42,5	10 700 24	627 034 454 760
Zomergerst	40,2 24,3	2 483 13	99 822 60 340	42,7 35,1	2 052 28	87 632 72 035	49,2 35,0	4 606 51	226 640 161 228
Haver	47,0 35,3	5 696 68	267 744 201 093	43,4 40,3	2 662 01	115 531 107 279	48,5 39,8	5 687 51	275 844 226 363
Korrelmaïs	78,6	152 74	12 005	85,1	1 848 04	157 268	80,4	2 356 48	189 461
Droog geoogste bonen	34,7	16 30	566	25,1	256 43	6 436	38,0	357 46	13 583
Groen geoogste bonen voor de inmaaknijverheid	106,6 42,8	286 09	30 497 5 557	106,6 39,0	3 30	352 4 382	119,4 40,1	828 03 436 85	98 867 17 518
Droog geoogste erwten									
Groen geoogste erwten voor de inmaaknijverheid	39,4 553,6	1 827 31	71 996 8 654 850	51,3 603,9	26 51	1 360 4 113 109	63,7 610,1	3 005 36 17 250 52	191 441 10 524 353
Suiker- bieten (wortelen)									
Vlas	7,5 62,7	1 351 33	10 135 84 728	8,3 64,0	713 23	5 920 45 697	9,3 71,6	3 490 50	32 462 249 920
Koffiecichorei	427,5	3 15	1 347	427,5	18 25	7 802	427,5	1 227 54	524 773
Winterkoolzaad	31,9	858 73	27 393	31,4	3 72	117	23,8	11 60	276
Zomerkoolzaad	28,0	43 73	1 224	-	-	-	22,0	0 36	8
Tabak (droge bladeren)	24,0	12 67	304	31,8	11 52	366	36,0	414 00	14 904
Hop (droge bellen)	20,0	25 23	505	20,0	58 24	1 165	23,0	633 99	14 582
Vroege aardappelen	194,5	13 43	2 612	222,4	503 27	111 927	201,6	2 233 64	450 302
Half-vroege aardappelen	299,2	348 77	104 352	357,4	4 591 66	1 641 059	357,7	6 236 44	2 230 775
Halflate aardappelen	314,9	96 21	30 297	361,7	2 966 27	1 072 900	417,9	7 734 73	3 232 344
Voederbieten en halfsuikerbieten (wortelen)	856,9	804 48	689 359	1 214,3	5 005 76	6 078 494	1 112,2	5 589 35	6 216 475
Klavers (hooi)	53,7 (1) 29,3 (2)	820 58	44 065 24 043	85,4 60,0	21 96	1 875 1 318	46,2 40,0	19 36	894 774
Luzerne (hooi)	57,0 (1) 36,4 (2)	592 29	33 761 21 559	70,0 55,0	39 95	2 797 2 197	53,7 45,4	216 95	11 650 9 850
Melk- en deegrijpe maïs	476,0	7 056 34	3 358 818	571,5	19 099 83	10 915 553	585,2	13 491 65	7 895 314
Tijdelijk maailand van Italiaans ray-grass (hooi)	53,8 (1) 30,8 (2)	914 58	49 264 28 169	67,4 49,2	6 261 29	422 011 308 055	66,7 49,6	7 021 36	468 325 348 259
Ander tijdelijk maailand (hooi)	55,0 (1) 30,7 (2)	441 03	24 257 13 540	70,3 46,2	374 68	26 340 17 310	64,8 54,7	599 44	38 844 32 789
Blijvend maailand (hooi)	52,8 (1) 24,6 (2)	28 104 63	1 483 924 691 374	68,6 44,2	15 955 62	1 094 556 705 238	66,1 43,1	13 183 62	871 437 568 214

(1) 1e snede.

(2) 2e snede.

GERAAMDE OPBRENGST EN TOTALE PRODUKTIE IN 1982
TOESTAND PER LANDBOUWSTREEK

TOTALE GERAAMDE PRODUKTIE PER LANDBOUWSTREEK

TEELTEN	DUINEN - POLDERS			ZANDSTREEK			KEMPEN		
	Op- brengst in 100 kg per ha	Getelde opper- vlakke op 15.5.1982 ha a	Produktie in 100 kg	Op- brengst in 100 kg per ha	Getelde opper- vlakke op 15.5.1982 ha a	Produktie in 100 kg	Op- brengst in 100 kg per ha	Getelde opper- vlakke op 15.5.1982 ha a	Produktie in 100 kg
	Wintertarwe {graan stro	62,4 47,2	7 860 42	490 490 371 012	55,9 43,4	3 248 06	181 567 140 966	51,6 42,2	520 91
Zomertarwe {graan stro	51,2 38,8	3 909 66	200 175 151 695	43,9 37,1	1 491 37	65 471 55 330	39,7 34,6	349 67	13 882 12 099
Winterrogge {graan stro	43,9 52,9	130 35	5 722 6 896	42,6 51,3	3 892 58	165 824 199 689	39,9 46,1	1 851 30	73 867 85 345
Spelt {graan stro	43,7 40,2	17 70	773 712	43,7 40,2	51 66	2 258 2 077	43,7 40,2	7 42	324 298
Wintergerst {graan stro	59,6 45,2	2 823 73	168 294 127 633	51,4 39,9	9 376 13	481 933 374 108	48,5 40,1	1 209 49	58 660 48 501
Zomergerst {graan stro	50,7 35,2	2 813 72	142 656 99 043	43,0 33,9	3 186 31	137 011 108 016	36,8 30,2	952 43	35 049 28 763
Haver {graan stro	49,8 40,3	2 555 37	127 257 102 981	43,8 39,9	3 001 62	131 471 119 765	37,1 30,2	648 92	24 075 19 597
Korrelmaïs	70,4	437 18	30 777	84,2	2 413 74	203 237	78,2	320 59	25 070
Droog geogste bonen	36,7	430 66	15 805	26,9	95 79	2 577	34,7	0 61	21
Groen geogste bonen voor de inmaaknijverheid	106,6	45 12	4 810	99,4	223 99	22 265	95,5	110 62	10 564
Droog geogste erwten	39,9	371 61	14 827	44,9	43 39	1 948	40,3	5 17	208
Groen geogste erwten voor de inmaaknijverheid	55,3	1 314 50	72 692	61,8	404 79	25 016	67,7	143 89	9 741
Suiker- bieten {wortelen	605,6	6 503 21	3 938 344	581,3	3 136 78	1 823 410	535,7	959 16	513 822
Vlas {graan stro	9,4 69,2	2 429 88	22 841 168 148	9,8 65,4	317 82	3 115 20 785	8,7 67,6	15 27	133 1 032
Koffiecichorei	459,4	109 07	50 107	422,9	232 57	98 354	-	-	-
Winterkoolzaad	25,1	13 50	339	31,4	0 06	2	31,4	0 28	9
Zomerkoolzaad	-	-	-	26,3	0 36	9	26,3	2 54	67
Tabak (droge bladeren)	35,7	0 01	-	31,6	31 28	988	-	-	-
Hop (droge bellen)	22,2	0 04	1	-	-	-	-	-	-
Vroege aardappelen	190,4	177 14	33 727	210,3	1 353 45	284 631	233,1	24 32	5 669
Half-vroege aardappelen	346,8	1 348 32	467 597	333,0	3 134 90	1 043 922	288,7	288 22	89 209
Halflate aardappelen	391,9	1 271 81	498 422	348,7	2 792 37	973 699	367,3	566 53	208 086
Voederbieten en {wortelen halfsuikerbieten	1 057,4	895 64	947 050	1 187,7	5 785 78	6 871 771	999,9	1 191 27	1 191 151
Klavers (hooi) (1)	41,3	6 92	286	85,4	40 57	3 465	40,0	19 02	761
(2)	40,0	-	277	60,0	-	2 434	30,7	-	584
Luzerne (hooi) (1)	53,6	187 85	10 069	50,0	48 16	2 408	70,0	34 95	2 447
(2)	45,1	-	8 472	48,0	-	2 312	40,3	-	1 408
Melk- en deegrijpe maïs	556,0	3 505 12	1 948 847	563,9	21 745 41	12 262 237	474,2	18 273 56	8 665 322
Tijdelijk maailand van Italiaans ray-grass (hooi) (1)	58,1	1 539 99	89 473	69,0	9 165 63	632 428	61,7	7 424 82	458 111
(2)	51,4	-	79 155	46,8	-	428 951	38,4	-	285 113
Ander tijdelijk maailand (hooi) (1)	60,5	133 15	8 056	70,0	505 53	35 387	59,2	228 66	13 537
(2)	50,3	-	6 697	41,9	-	21 182	40,7	-	9 306
Blijvend maailand (hooi) (1)	61,7	3 625 21	223 675	63,8	20 106 75	1 282 811	58,5	28 387 96	1 660 696
(2)	44,0	-	159 509	40,3	-	810 302	35,7	-	1 013 450

(1) 1e snede.

(2) 2e snede.

TOTALE GERAAMDE PRODUKTIE PER LANDBOUWSTREEK (vervolg)

TEELTEN	ZAND-LEEMSTREEK			LEEMSTREEK			WEIDESTREEK (LUIK)		
	Op- brengst in 100 kg per ha	Getelde opper- vlakte op 15.5.1982 ha a	Produktie in 100 kg	Op- brengst in 100 kg per ha	Getelde opper- vlakte op 15.5.1982 ha a	Produktie in 100 kg	Op- brengst in 100 kg per ha	Getelde opper- vlakte op 15.5.1982 ha a	Produktie in 100 kg
Wintertarwe {graan {stro	59,7 44,4	33 000 70	1 970 142 1 465 236	63,1 43,5	75 926 27	4 790 948 3 302 793	60,2 43,1	811 95	48 879 34 995
Zomertarwe {graan {stro	47,6 37,0	5 216 03	248 283 192 933	53,8 39,0	7 459 70	401 332 290 928	52,4 43,3	107 59	5 638 4 659
Winterrogge {graan {stro	43,2 46,8	706 27	30 511 33 053	50,8 53,7	249 88	12 694 13 419	41,9 49,3	1 94	81 96
Spelt {graan {stro	43,7 40,2	110 27	4 819 4 433	45,0 40,0	206 11	9 275 8 244	44,5 41,0	69 45	3 091 2 847
Wintergerst {graan {stro	57,9 42,8	24 419 79	1 413 906 1 045 167	63,7 41,6	50 868 73	3 240 338 2 116 139	58,4 42,3	695 13	40 596 29 404
Zomergerst {graan {stro	44,2 33,1	2 389 77	105 628 79 101	46,1 28,7	1 212 79	55 910 34 807	41,1 36,7	71 60	2 943 2 628
Haver {graan {stro	46,9 38,2	7 002 59	328 421 267 499	52,7 37,9	6 827 00	359 783 258 743	42,3 30,5	251 18	10 625 7 661
Korrelmaïs	79,0	2 202 32	173 983	67,7	737 36	49 919	78,6	85 72	6 738
Droog geoogste bonen	33,4	125 07	4 177	34,7	40 89	1 419	34,7	0 01	-
Groen geoogste bonen voor de inmaaknijverheid	126,3	712 35	89 970	96,6	1 264 11	122 113	106,6	0 15	16
Droog geoogste erwten	37,3	172 33	6 428	45,0	126 97	5 714	40,3	11 00	443
Groen geoogste erwten voor de inmaaknijverheid	65,1	2 013 42	131 074	47,8	3 995 22	190 972	-	-	-
Suiker- {wortelen bieten {	600,8	29 615 42	17 792 945	615,0	68 010 78	41 826 630	558,7	447 43	249 979
Vlas {graan {stro	8,6 72,0	1 601 73	13 775 115 325	8,3 63,8	2 342 89	19 446 149 476	-	-	-
Koffiecichorei	424,8	949 93	407 330	427,5	27 45	11 735	-	-	-
Winterkoolzaad	26,6	26 99	718	31,9	371 15	11 840	-	-	-
Zomerkoolzaad	-	-	-	25,0	5 70	143	-	-	-
Tabak (droge bladeren)	36,2	410 94	14 876	35,4	15 74	557	-	-	-
Hop (droge bellen)	22,2	802 92	17 825	23,0	9 85	227	-	-	-
Vroege aardappelen	203,3	1 551 47	315 414	205,4	226 61	46 546	205,6	8 68	1 785
Half-vroege aardappelen	363,1	7 864 14	2 855 469	396,4	4 830 30	1 914 731	349,7	19 50	6 819
Halflate aardappelen	403,6	8 094 35	3 266 880	403,6	1 699 00	685 716	348,6	26 83	9 353
Voederbieten en {wortelen halfsuikerbieten {	1 128,6	6 158 23	6 950 178	1 094,9	1 822 47	1 984 473	935,2	153 55	143 600
Klavers (hooi) (1)	56,1	75 00	4 200	46,3	47 09	2 180	51,6	8 18	422
(2)	35,6		2 670	48,0		2 260	35,0		286
Luzerne (hooi) (1)	56,1	81 57	4 576	61,4	358 77	22 028	50,0	22 32	1 116
(2)	40,1		3 271	48,6		17 436	28,4		634
Melk- en deegrijpe maïs	580,0	19 011 09	11 026 432	558,2	18 448 15	10 297 757	494,3	1 926 28	952 160
Tijdelijk maailand van Italiaans ray-grass (hooi) (1)	66,4	4 620 95	306 831	72,3	1 447 04	104 621	63,5	151 85	9 642
(2)	48,1		222 268	47,4		68 590	33,2		5 041
Ander tijdelijk maailand (hooi) (1)	68,1	516 83	35 196	69,9	161 31	11 276	47,8	54 02	2 582
(2)	67,2		34 731	43,3		6 985	32,9		1 777
Blijvend maailand (hooi) (1)	62,6	21 973 19	1 375 522	59,2	13 728 88	812 750	48,0	33 160 21	1 591 690
(2)	40,5		889 914	37,8		518 952	28,9		958 330

(1) 1e snede.
(2) 2e snede.

TOTALE GERAAMDE PRODUKTIE PER LANDBOUWSTREEK (vervolg)

TEELTEN	HENEGOUWSE KEMPEN			CONDROZ			HOGE ARDENNEN		
	Op- brengst in 100 kg per ha	Getelde opper- vlakte op 15.5.1982 ha a	Produktie in 100 kg	Op- brengst in 100 kg per ha	Getelde opper- vlakte op 15.5.1982 ha a	Produktie in 100 kg	Op- brengst in 100 kg per ha	Getelde opper- vlakte op 15.5.1982 ha a	Produktie in 100 kg
Wintertarwe {graan	60,0	149 40	8 964	57,6	22 385 91	1 289 428	60,9	4 65	283
{stro	45,0		6 723	42,3		946 924	43,7		203
Zomertarwe {graan	45,0	31 76	1 429	47,5	2 836 98	134 757	40,0	6 85	274
{stro	45,0		1 429	38,4		108 940	38,0		260
Winterrogge {graan	41,9	4 57	191	42,0	32 07	1 347	41,9	2 30	96
{stro	49,3		225	45,8		1 469	49,3		113
Spelt {graan	-	-	-	49,6	657 37	32 606	43,7	6 50	284
{stro	-			42,3		27 807	40,2		261
Wintergerst {graan	70,0	107 95	7 557	58,3	17 068 54	995 096	59,5	7 60	452
{stro	50,0		5 398	39,8		679 328	41,4		315
Zomergerst {graan	50,0	4 90	245	44,7	952 50	42 577	39,3	245 25	9 638
{stro	45,0		221	28,3		26 956	33,3		8 167
Haver {graan	56,0	32 03	1 794	48,8	4 833 46	235 873	38,7	236 84	9 166
{stro	40,0		1 281	36,5		176 421	41,6		9 853
Korrelmaïs	-	-	-	78,6	291 57	22 917	78,6	7 75	609
Droog geogste bonen	-	-	-	34,7	15 00	521	-	-	-
Groen geogste bonen voor de inmaaknijverheid	-	-	-	106,6	138 00	14 711	-	-	-
Droog geogste erwten	40,3	0 60	24	42,8	137 30	5 876	-	-	-
Groen geogste erwten voor de inmaaknijverheid	50,0	6 00	300	39,0	2 329 15	90 837	-	-	-
Suiker- {wortelen	640,0	110 62	70 797	535,1	14 088 15	7 538 569	-	-	-
bieten {									
Vlas {graan	-	-	-	7,7	740 89	5 705	-	-	-
{stro	-			64,5		47 787	-		
Koffiecichorei	-	-	-	-	-	-	-	-	-
Winterkoolzaad	-	-	-	32,3	662 50	21 333	-	-	-
Zomerkoolzaad	-	-	-	26,3	6 23	164	-	-	-
Tabak (droge bladeren)	-	-	-	-	-	-	-	-	-
Hop (droge bellen)	-	-	-	-	-	-	-	-	-
Vroege aardappelen	250,0	1 35	338	190,3	16 74	3 186	205,6	0 48	99
Half-vroege aardappelen	300,0	4 09	1 227	318,9	297 04	94 726	150,0	10 90	1 635
Halflate aardappelen	400,0	4 63	1 852	340,4	130 09	44 283	180,0	25 39	4 570
Voederbieten en {wortelen	1 000,0	18 10	18 100	866,5	872 22	755 779	1 121,6	4 86	5 451
halfsuikerbieten {									
Klavers (hooi) (1)	-	-	-	52,5		13 297	-	-	-
(2)	-			31,8	253 27	8 054	-		
Luzerne (hooi) (1)	54,4	3 80	207	52,2	175 84	9 179	-	-	-
(2)	40,3		153	36,5		6 418	-		
Melk- en deegrijpe maïs	600,0	210 80	126 480	461,9	7 176 10	3 314 641	500,0	7 00	3 500
Tijdelijk maailand van (1)	60,0		264	54,9		43 876	50,0		32 287
Italiaans ray-grass (hooi) (2)	43,8	4 40	193	35,2	799 57	28 145	43,8	645 73	28 283
Ander tijdelijk maailand (hooi) (1)	-	-	-	54,2		7 632	54,1		484
(2)	-			31,8	140 81	4 478	40,0	8 95	358
Blijvend maailand (hooi) (1)	50,0		6 831	51,2	18 433 53	943 797	53,5	18 107 01	968 725
(2)	31,1	136 62	4 249	28,2		519 826	28,3		512 428

(1) 1e snede.

(2) 2e snede.

TOTALE GERAAMDE PRODUKTIE PER LANDBOUWSTREEK (vervolg)

TEELTEN	WEIDESTREEK (VENEN)			FAMENNE		
	Opbrengst in 100 kg per ha	Getelde oppervlakte op 15.5.1982 ha a	Produktie in 100 kg	Opbrengst in 100 kg per ha	Getelde oppervlakte op 15.5.1982 ha a	Produktie in 100 kg
Wintertarwe (graan)	48,3		19 719	55,7		136 551
(stro)	39,7	408 26	16 208	37,5	2 451 55	91 933
Zomertarwe (graan)	41,0		3 173	43,2		36 057
(stro)	34,0	77 40	2 632	32,2	834 66	26 876
Winterrogge (graan)	41,9		132	33,1		920
(stro)	49,3	3 14	155	37,7	27 79	1 048
Spelt (graan)	42,1		7 876	47,5		52 306
(stro)	39,1	187 07	7 314	38,7	1 101 17	42 615
Wintergerst (graan)	50,0		17 970	52,1		145 385
(stro)	39,2	359 39	14 088	32,3	2 790 50	90 133
Zomergerst (graan)	44,8		7 429	38,8		50 620
(stro)	28,6	165 66	4 738	23,0	1 304 64	30 007
Haver (graan)	38,1		10 333	45,2		98 672
(stro)	34,2	271 21	9 275	35,3	2 183 00	77 060
Korrelmaïs	-	-	-	78,6	96 37	7 575
Droog geoogste bonen	-	-	-	-	-	-
Groen geoogste bonen voor de inmaaknijverheid	-	-	-	-	-	-
Droog geoogste erwten	-	-	-	40,3	36 40	1 467
Groen geoogste erwten voor de inmaaknijverheid	40,0	42 32	1 693	44,0	29 00	1 276
Suikerbieten (wortelen)	503,5	67 80	34 137	504,1	702 62	354 191
Vlas (graan)	8,7		135	7,6		684
(stro)	68,6	15 56	1 067	60,6	89 96	5 452
Koffiecichorei	-	-	-	-	-	-
Winterkoolzaad	31,4	12 50	393	32,0	292 60	9 363
Zomerkoolzaad	-	-	-	28,0	37 50	1 050
Tabak (droge bladeren)	-	-	-	-	-	-
Hop (droge bellen)	-	-	-	20,0	25 23	505
Vroege aardappelen	205,6	0 21	43	162,5	3 49	567
Half-vroege aardappelen	339,1	0 80	271	220,8	59 59	13 157
Halflate aardappelen	318,6	5 53	1 762	276,7	22 88	6 331
Voederbieten en halfsuikerbieten (wortelen)	500,0	46 82	23 410	878,9	107 39	94 385
Klavers (hooi) (1)	57,1		3 337	53,5		27 158
(2)	35,1	58 45	2 052	29,7	507 63	15 077
Luzerne (hooi) (1)	52,0		1 927	53,3		34 336
(2)	39,2	37 05	1 452	38,3	644 20	24 673
Melk- en deegrijpe maïs	441,9	658 58	291 027	493,0	2 954 28	1 456 460
Tijdelijk maailand van (1)	45,0		5 585	53,4		21 555
Italiaans ray-grass (hooi) (2)	35,8	124 10	4 443	27,8	403 66	11 222
Ander tijdelijk maailand (hooi)(1)	61,9		1 603	54,3		9 020
(2)	28,1	25 90	728	32,5	166 11	5 399
Blijvend maailand (hooi) (1)	48,1		308 992	50,8		1 001 243
(2)	30,5	6 423 96	195 931	24,9	19 709 50	490 767

(1) 1e snede.

(2) 2e snede.

TOTALE GERAAMDE PRODUCTIE PER LANDBOUWSTREEK (vervolg)

TEELTEN	ARDENNEN			JURASTREEK		
	Opbrengst in 100 kg per ha	Getelde oppervlakte op 15.5.1982 ha a	Productie in 100 kg	Opbrengst in 100 kg per ha	Getelde oppervlakte op 15.5.1982 ha a	Productie in 100 kg
Wintertarwe {graan stro	45,7 38,1	246 09	11 246 9 376	44,7 36,7	553 72	24 751 20 322
Zomertarwe {graan stro	38,1 33,2	202 54	7 717 6 724	39,7 33,7	334 26	13 270 11 265
Winterrogge {graan stro	36,9 41,6	120 11	4 432 4 997	36,2 40,1	78 40	2 838 3 144
Spelt {graan stro	41,4 40,9	3 414 16	141 346 139 639	41,9 37,9	525 52	22 019 19 917
Wintergerst {graan stro	43,0 33,6	510 74	21 962 17 161	41,2 32,1	362 82	14 948 11 647
Zomergerst {graan stro	40,6 31,3	5 632 28	228 671 176 290	39,2 26,6	1 643 99	64 444 43 730
Haver {graan stro	35,8 36,5	4 128 34	147 795 150 684	37,7 36,8	1 744 47	65 767 64 196
Korrelmaïs	78,6	48 05	3 777	78,6	21 70	1 706
Droog geogste bonen	-	-	-	34,7	0 70	24
Groen geogste bonen voor de inmaakrijverheid	-	-	-	-	-	-
Droog geogste erwten	40,3	3 00	121	-	-	-
Groen geogste erwten voor de inmaakrijverheid	-	-	-	-	-	-
Suikerbieten {wortelen	445,8	43 90	19 571	511,5	130 25	66 623
Vlas {graan stro	8,0 60,0	123 67	989 7 420	- -	- -	- -
Koffiecichorei	-	-	-	-	-	-
Winterkoolzaad	31,4	4 30	135	31,4	8 85	278
Zomerkoolzaad	-	-	-	26,3	1 00	26
Tabak (droge bladeren)	24,0	18 56	445	-	-	-
Hop (droge bellen)	-	-	-	-	-	-
Vroege aardappelen	270,2	30 72	8 301	171,7	18 40	3 159
Half-vroege aardappelen	281,5	333 55	93 894	338,1	237 36	80 251
Halflate aardappelen	298,9	99 95	29 875	303,2	44 95	13 629
Voederbieten en halfsuikerbieten {wortelen	833,7	132 58	110 532	639,7	63 85	40 845
Klavers (hooi) (1)	48,5	581 57	28 206	47,3	193 62	9 158
(2)	30,3		17 622	30,8		5 963
Luzerne (hooi) (1)	47,0	108 37	5 093	48,9	78 11	3 820
(2)	28,0		3 034	35,0		2 734
Melk- en deegrijpe maïs	481,6	1 118 16	538 506	534,0	1 694 25	904 730
Tijdelijk maailand van (1)	55,3	1 834 22	101 432	54,9	355 15	19 498
Italiaans ray-grass (hooi) (2)	29,7		54 476	34,2		12 146
Ander tijdelijk maailand (hooi)(1)	50,5	4 279 54	216 117	52,1	185 12	9 645
(2)	30,1		128 814	29,5		5 461
Blijvend maailand (hooi) (1)	47,8	31 929 63	1 526 236	46,9	11 424 66	535 817
(2)	27,1		865 293	22,1		252 485

(1) 1e snede.
(2) 2e snede.

TELLING VAN DE GROENTETEELTEN IN OPEN LUCHT OP 1 SEPTEMBER 1982

HET RIJK

<u>Aantal aangevers</u>	4 391
	<u>ha a</u>
Groen geoogste stamslabonen :	
voor de inmaaknijverheid	1 339,50
voor vers verbruik	23,56
Stok- of staakbonen	19,06
Anderegroen geoogste bonen	125,86
Tuinwortelen :	
voor de inmaaknijverheid	222,37
voor vers verbruik	79,65
Witte selder :	
voor de inmaaknijverheid	206,93
voor vers verbruik	25,24
Spinazie :	
voor de inmaaknijverheid	87,40
voor vers verbruik	39,86
Kervel :	
voor de inmaaknijverheid	8,32
voor vers verbruik	8,19
Tomaten	18,57
Bloemkolen	457,28
Kropsla	136,04
Veldsla	26,81
Rode kolen	71,15
Witte kolen	36,09
Savooikolen	152,98
Spruitkolen	342,15
Prei	724,29
Groene selder	40,03
Knolselder	43,42
Krul- en breedbladige andijvie	30,35
Augurken	51,43
Andere groenten	77,75

