

LANDBOUW- STATISTIEKEN



1976

JULI - AUGUSTUS, Nr 7-8

NATIONAAL INSTITUUT VOOR DE STATISTIEK

KONINKRIJK BELGIË

MINISTERIE VAN ECONOMISCHE ZAKEN

LANDBOUW- STATISTIEKEN

1976

MAANDSCHRIFT :

JULI - AUGUSTUS . Nr. 7 - 8

Abonnement : België : 390 F per jaar
Buitenland : 470 F per jaar

9^e JAARGANG

Dit nummer : België : 45 F
Buitenland : 55 F

Dit maandschrift is verkrijgbaar bij het **NATIONAAL INSTITUUT VOOR DE STATISTIEK**
Louvenseweg 44 - 1000 Brussel
Rekening nr 000-2005886-23

INHOUDSOPGAVE

MAANDELIJKE EN DRIEMAANDELIJKE STATISTIEKEN

<u>Grafieken</u>	5		
<u>I. Klimaatkunde</u>			
1. Hoeveelheden neergeslagen water per klimatologisch gewest (in mm hoogte) jaar 1968 tot 1975 - maanden januari 1975 tot juni 1976	8		
2. Hoeveelheden neergeslagen water per klimatologisch gewest uitgedrukt in % t.o.v. de normale : jaar 1968 tot 1975 - maanden januari 1975 tot juni 1976	8		
3. Klimatologische waarnemingen te Ukkel - maanden januari 1975 tot juni 1976	9		
4. Klimatologische waarnemingen in het meteorologisch net - maanden januari 1975 tot juni 1976	11		
<u>II. Stand van de landbouwteelten</u>			
1. Ontwikkeling - maanden oktober 1974 tot mei 1976	12		
2. Toestand per provincie en per landbouwstreek - maand mei 1976	14		
<u>III. Raming van de opbrengst van de landbouwteelten</u>			
1. Ontwikkeling - Jaar 1968 tot 1973 maanden mei 1974 tot mei 1976	16		
2. Toestand per provincie en per landbouwstreek - maand mei 1976	19		
<u>IV. Aktiviteit in de zuivelnijverheid</u>			
Jaar 1971 tot 1975 - maanden januari 1975 tot mei 1976			
1. Ophalen van melk en room	20		
2. Bereiding van melk en room voor konsumptie	21		
3. Teruggave aan de veehouders	22		
4. Fabricage van derivaten - gefabriceerde hoeveelheden en voorraden op het einde van de periode	23		
<u>V. Zeevisserij</u>			
<u>A. Belgische vangst gelost in België</u>			
1. Aangevoerde vis, in hoeveelheid en waarde volgens de verschillende visgronden - jaar 1969 tot 1975 - maanden januari 1975 tot juni 1976	26		
2. Aanvoer van visserijprodukten - maanden maart, april, mei en juni 1976	28		
3. Hoeveelheid en waarde van verschillende aangevoerde vissoorten volgens de aanleghavens - maanden maart, april, mei en juni 1976	32		
4. Aangevoerde vis, in hoeveelheid en waarde volgens de visgronden en de aanleghavens - maanden maart, april, mei en juni 1976	36		
5. Hoeveelheids-, prijs- en waardeindexcijfers van de visserijprodukten - jaar 1971 tot 1975 maanden januari 1975 tot juni 1976	38		
6. Bedrijvigheid van de visserijvloot - jaar 1969 tot 1975 - maanden januari 1975 tot juni 1976	39		
7. Bedrijvigheid van de visserijvloot per scheepsklasse - maanden maart, april, mei en juni 1976	40		
8. Aangevoerde vis, in hoeveelheid en waarde volgens de scheepsklasse en de aanleghavens - maanden maart, april, mei en juni 1976	42		
		<u>B. Belgische vangst gelost in vreemde havens</u>	
		1. Verdeling van de vangst, in hoeveelheid en waarde volgens de verschillende visgronden - jaar 1969 tot 1975 - maanden januari 1975 tot maart 1976	44
		2. Aanvoer van visserijprodukten - maanden januari, februari en maart 1976	45
		3. Bedrijvigheid van de visserijvloot - jaar 1969 tot 1975 - maanden januari 1975 tot maart 1976	48
		4. Bedrijvigheid van de visserijvloot volgens de scheepsklasse - maanden januari, februari en maart 1976	48
		<u>VI. Geslachte dieren</u>	
		Aantal en gewicht van de geslachte dieren - jaren 1971 tot 1975 - 1 ^e kwartaal 1975 tot 2 ^e kwartaal 1976	
		Toestand per provincie - 2 ^e kwartaal 1976	
		1. Totaal van de slachtingen	50
		2. Slachtingen in de openbare slachthuizen	53
		3. Slachtingen in de private slachthuizen	56
		4. Slachtingen in de private slachterijen	59
		5. Noodslachtingen	62
		6. Afgekeurde dieren : jaren 1974 en 1975 - 1 ^e kwartaal 1975 tot 2 ^e kwartaal 1976	
		Toestand per provincie - 2 ^e kwartaal 1976	65
		<u>VII. Besmettelijke ziekten bij de huisdieren</u>	
		1. Ontwikkeling van het aantal haarden - jaar 1969 tot 1975 - maanden januari 1975 tot juli 1976	68
		2. Opgave van enkele besmettelijke ziekten vastgesteld per provincie - maanden juni en juli 1976	68
		<u>VIII. Marktprijzen van de landbouwprodukten</u>	
		Jaar 1969 tot 1975 - maanden januari 1975 tot juli 1976	69
		<u>IX. Indexcijfers (basis 1962 - 1964 = 100) - jaar 1969 tot 1975 - maanden januari 1975 tot juli 1976</u>	
		Van de door de landbouwers ontvangen prijzen	71
		Van de door de landbouwers betaalde prijzen	72
		<u>X. Tarwe gemalen in de nijverheidsmaaldereien</u>	
		Jaar 1964 tot 1975 - periode 29 december 1975 tot 18 april 1976	73
		<u>XI. Omvang van de varkensstapel</u>	
		Jaar 1969 tot 1976	74

JAARLIJKSE STATISTIEKEN

Landbouw- en tuinbouwteeling op 15 mei 1975

Structurele aspecten

Inleiding	79	Tabel 20 : Teelten onder glas : groentezaden, plantgoed van groenten, groenten, aardbeien	126
Tabel 1 : Indeling van de bedrijven naar aantal, naar de grootteklassen van de oppervlakte cultuurgrond en naar de categorie van berichtgevers	80	Tabel 21 : Boomgaarden en teelt in open lucht van ander fruit (aardbeien uitgezonderd)	127
Tabel 2 : Indeling van de bedrijven naar aantal en oppervlakte cultuurgrond :		Tabel 22 : Teelt onder glas van druiven en perziken	128
a) onder de verantwoordelijkheid van een natuurlijk persoon of rechtspersoon	81	Tabel 23 : Landbouwteelten : graangewassen, nijverheidsgewassen, drooggeogste peulvruchten, pootgoed en landbouwzaden, aardappelen, niet genoemde landbouwteelten	129
b) naar de betaalde activiteit van de bedrijfsleider buiten het bedrijf - bedrijven met boekhouding	82	Tabel 24 : Weiden en grasland, wortel- en knolgewassen, groenvoedergewassen	130
c) naar de beroepsvorming van de bedrijfsleider in de landbouw - bedrijfsleiders zonder landbouwonderwijs	83	Tabel 25 : Tuinbouwteelten : bloemen, fruit, groenten, boomkwekerijen, zaden en teelten onder glas	131
Tabel 3 : Indeling van de oppervlakte van de teelten naar de grootteklassen van de bedrijven	84	Indeling van de bedrijven naar grootteklassen en belangrijkheid van de veestapel :	
Tabel 4 : Indeling van de veestapel naar de grootteklassen van de bedrijven	103	Tabel 26 : Koeien voor de melkgifte (afgedankte inbegrepen)	132
Tabel 5 : Indeling van de werkrachten naar de grootteklassen van de bedrijven	108	Tabel 27 : Koeien om gezoogd te worden (afgedankte inbegrepen)	133
Tabel 6 : Indeling van het landbouwmaterieel en de bedrijfsinrichtingen naar de grootteklassen van de bedrijven	110	Tabel 28 : Totaal der runderen	134
Tabel 7 : Indeling van de bedrijfsgebouwen naar de grootteklassen van de bedrijven	111	Tabel 29 : Runderen van de bedrijven die geen koeien voor de melkgifte hebben	135
Tabel 8 : Indeling van de bedrijven naar aantal en oppervlakte cultuurgrond naar de grootteklassen van de totale oppervlakte van de bedrijven	113	Tabel 30 : Zeugen	136
Tabel 9 : Indeling van de bedrijven naar aantal en beboste oppervlakte en naar de grootteklassen van de totale oppervlakte van de bedrijven	114	Tabel 31 : Mestvarkens (afgedankte beren en zeugen inbegrepen) met een levend gewicht van 50 kg en meer	137
Tabel 10 : Wijze van uitbating van de gronden	115	Tabel 32 : Totaal der varkens	138
Indeling van de bedrijven naar grootteklassen en belangrijkheid van de oppervlakte ingenomen door :		Tabel 33 : Leghennen (afgedankte inbegrepen) al of niet op ouderdom van de leg	139
Tabel 11 : Winter- en zomertarwe	117	Tabel 34 : Vleeskippen (uitgezonderd eendagskuikens)	140
Tabel 12 : Winter- en zomengerst	118	Tabel 35 : Relatie tussen het totaal van de runderen, oppervlakte cultuurgrond en de oppervlakte bezet met grasland en groenvoedergewassen	141
Tabel 13 : Winterrogge	119	Tabel 36 : Relatie tussen het totaal van de runderen en het aantal koeien voor de melkgifte	144
Tabel 14 : Haver	120	Tabel 37 : Relatie tussen het aantal koeien voor de melkgifte en de installaties voor het mechanisch melken	146
Tabel 15 : Suikerbieten (zaadteelt uitgezonderd)	121	Tabel 38 : Indeling van de bedrijven, ondernemers van landbouw- en tuinbouwwerken en coöperatieve verenigingen voor gemeenschappelijk gebruik van machines	147
Tabel 16 : Vlas	122	Tabel 39 : Indeling van de bedrijven naar aantal en oppervlakte cultuurgrond die enkel blijvend grasland en eventueel een moestuin hebben	148
Tabel 17 : Aardappelen (pootgoed uitgezonderd)	123		
Tabel 18 : Blijvend en tijdelijk weiland en groenvoedergewassen	124		
Tabel 19 : Teelten in open lucht : groenten, aardbeien, tuinbouwzaden, groente- en bloemenplantgoed	125		

Conventionele tekens

.. = gegevens ontbreken
 - = 0 of minder dan de helft der gebezigde eenheid
 (*) = voorlopige cijfers
 De komma (,) wordt gebruikt om de eenheden af te zonderen van de decimalen.

Opmerking : De totalen kunnen soms licht afwijken van de som der gedeeltelijke resultaten door afronding van de cijfers.

Auteursrecht voorbehouden.

Het reproduceren van de inhoud van deze publikatie is niet toegestaan, noch geheel, noch gedeeltelijk, noch in de oorspronkelijke, noch in bewerkte vorm, tenzij met schriftelijke machtiging vanwege het Nationaal Instituut voor de Statistiek. Het gebruiken van de inhoud van deze publikatie als toelichting of bewijsvoering in een artikel, een boekbespreking of een boek is toegestaan, mits de bron duidelijk en nauwkeurig wordt vermeld.

Landbouwindexcijfers (1)

(1962 - 1964 = 100)

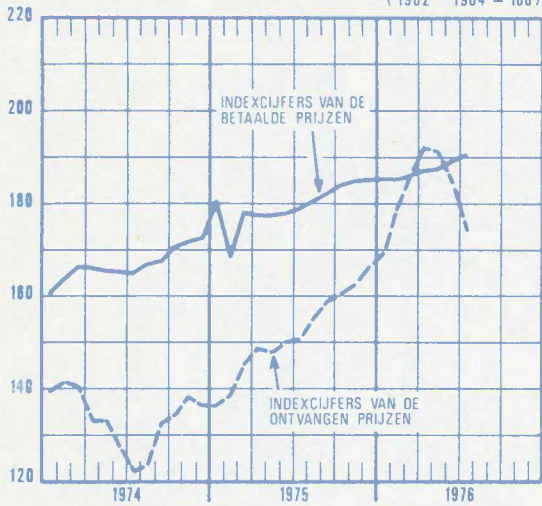

Indexcijfers van de zeevisserij

(1970 = 100)

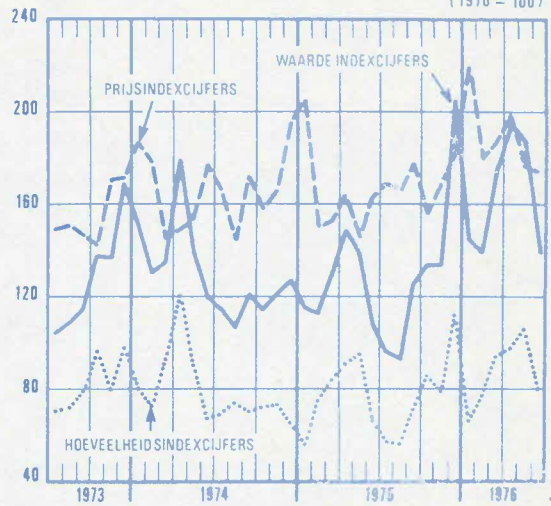

Productie in de zuivelnijverheid

(x 1 000 000 L)

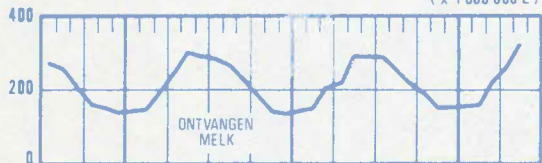

(x 1 000 000 Kg)

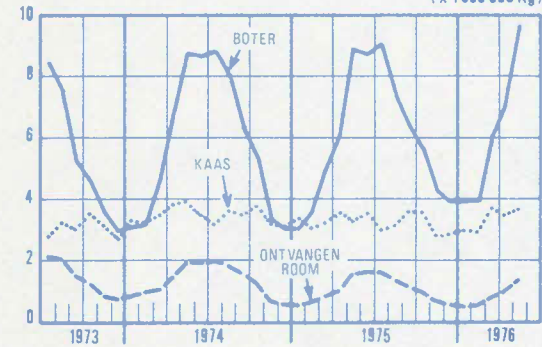

Zeevisserij - Aanvoer

(x 1 000 000 F)



(x 1 000 000 Kg)

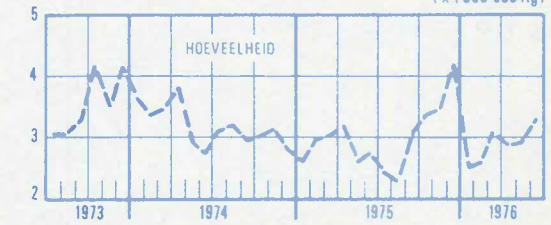

Geslachte dieren - Aantal

(x 1 000)



(x 1 000)

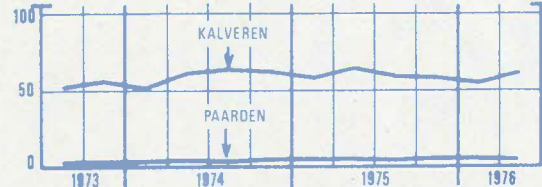
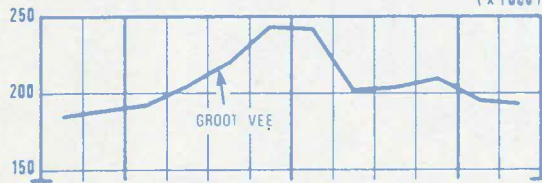

Omvang van de varkensstapel

(x 1 000)

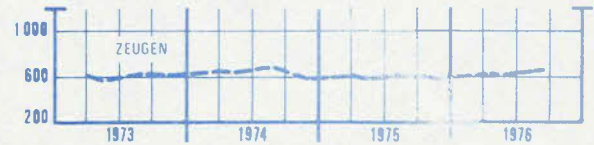
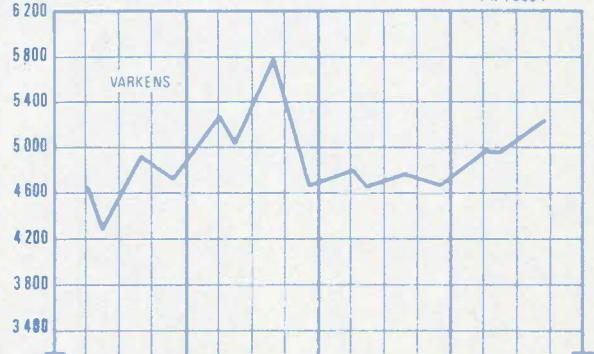

(1) Maandelijkse indexcijfer van de betaalde prijzen beschikbaar vanaf januari 1972

**MAANDELIJKE
EN
DRIEMAANDELIJKE STATISTIEKEN**

I. KLIMAATKUNDE (1)

1. Hoeveelheden neerslagen water per klimatologisch gewest (in mm hoogte)

Perioden	Kust-Polders	Vlaanderen	Doornikse Haspengouw- Borinage	Kempen	Brabant	Tussen Samber en Maas- Condroz	Land van Herve	Gilippe- Warche	Ardenennen	Gaume	Het Rijk
1968	754,0	781,8	773,6	769,7	756,3	763,5	819,5	1 140,0	1 010,3	941,6	850,9
1969	778,5	700,6	714,6	724,1	747,5	804,9	852,5	1 069,4	946,0	850,6	819,0
1970	707,3	715,8	777,1	798,5	755,4	822,7	812,6	1 144,4	1 107,8	953,5	867,9
1971	554,9	589,9	625,8	608,2	663,5	674,8	715,3	828,6	818,6	686,0	677,1
1972	640,3	703,4	725,0	706,8	715,6	766,2	833,3	885,6	958,6	808,2	774,5
1973	609,1	643,7	626,6	698,8	702,2	733,1	783,6	1 049,4	935,2	710,0	749,1
1974	937,1	979,9	977,9	955,6	1 052,6	1 022,7	1 069,0	1 370,5	1 268,2	979,5	1 061,5
1975	780,3	760,1	700,5	647,8	744,5	685,5	775,6	815,2	852,4	736,1	749,7
januari	76,6	77,6	65,0	72,1	74,4	72,8	82,3	94,8	127,1	108,7	83,1
februari	20,7	18,7	18,8	16,5	18,9	15,6	23,9	17,3	20,5	21,4	19,2
maart	101,9	107,3	104,1	90,2	110,0	115,6	100,7	101,9	126,9	95,8	105,4
april	54,5	56,9	56,3	66,3	59,6	58,7	62,2	79,0	61,1	44,7	59,9
mei	33,3	29,6	29,2	23,6	29,7	36,9	24,1	30,7	41,9	72,9	35,2
juni	53,8	49,2	54,5	68,2	68,7	58,8	61,8	54,1	51,7	38,9	56,0
juli	62,0	62,2	61,2	70,1	73,1	41,6	167,8	115,1	73,6	66,7	79,8
augustus	65,6	64,3	62,6	33,5	62,9	60,9	63,6	74,4	66,2	36,1	59,0
september	105,4	104,1	91,3	68,7	82,5	83,2	68,4	86,6	112,8	96,9	90,0
oktober	24,5	22,4	18,6	11,4	8,9	14,2	10,8	18,0	20,4	14,9	16,4
november	144,2	134,5	109,1	93,5	119,4	96,4	96,9	108,5	113,0	107,3	112,3
december	37,8	33,3	29,8	33,7	36,4	30,8	33,1	34,8	37,2	31,8	33,9
1976											
januari	40,9	43,3	52,8	64,1	58,1	67,8	100,1	178,9	105,8	82,5	79,4
februari	30,2	28,8	34,4	29,8	32,0	36,4	40,1	45,9	52,4	39,1	36,9
maart	24,2	25,7	31,7	25,6	29,2	35,2	32,1	39,7	35,8	32,7	31,2
april	9,0	8,6	13,9	10,4	11,4	18,9	14,7	15,9	20,5	15,3	13,9
mei	22,2	24,4	34,4	35,5	30,1	39,6	52,6	68,1	63,7	59,5	43,0
juni	14,6	8,2	7,3	16,0	10,8	9,3	10,8	23,0	10,9	5,5	11,6

2. Hoeveelheden neerslagen water per klimatologisch gewest uitgedrukt in % t.o.v. de normale

1968	95,9	95,5	96,6	96,2	91,6	83,8	80,5	94,2	85,1	94,4	90,9
1969	99,1	85,5	89,2	90,5	90,5	88,4	83,7	88,4	79,7	85,2	87,5
1970	90,0	87,4	97,0	99,8	91,5	90,3	79,8	94,6	93,3	95,5	92,7
1971	70,6	72,0	78,1	76,0	80,3	74,1	70,3	68,5	69,0	68,7	72,3
1972	81,5	85,9	90,5	88,4	86,6	84,1	81,9	73,2	80,8	81,0	82,8
1973	77,5	78,6	78,2	87,4	85,0	80,5	77,0	86,7	78,8	71,1	80,0
1974	119,2	119,7	122,1	119,5	127,4	112,3	105,0	112,5	106,8	98,2	113,4
1975	99,3	93,7	92,8	81,0	90,1	75,2	76,2	67,7	71,8	73,8	80,4
januari	123,5	119,4	101,6	116,3	112,7	98,4	73,3	94,8	118,8	122,1	106,5
februari	47,0	40,7	38,4	35,9	37,8	25,6	35,7	19,9	23,0	30,6	31,5
maart	188,7	188,2	185,9	161,1	186,4	180,6	141,8	124,3	139,5	134,9	159,7
april	100,9	96,4	98,8	114,3	94,6	88,9	84,1	87,8	71,0	67,7	89,4
mei	59,5	51,0	47,9	38,1	47,9	55,1	33,5	37,0	53,7	102,7	52,5
juni	81,5	69,3	80,1	100,3	102,5	75,4	73,6	52,0	57,4	45,2	71,8
juli	81,6	78,7	76,5	91,4	47,2	77,8	162,9	94,3	72,9	77,6	88,1
augustus	86,3	83,5	82,4	42,9	82,8	72,5	66,9	68,3	64,9	43,0	70,2
september	152,8	155,4	142,7	104,1	112,4	112,4	78,6	87,5	125,3	125,8	118,4
oktober	31,0	27,3	24,8	15,4	11,9	16,5	11,6	17,6	18,1	16,4	18,9
november	189,7	174,7	147,4	131,7	159,2	122,0	108,9	100,5	102,7	109,5	140,4
december	48,5	41,1	38,7	42,7	45,5	35,0	33,8	29,5	28,6	29,2	36,1
1976											
januari	66,0	66,6	82,5	103,4	88,0	91,6	117,8	178,9	98,9	92,7	103,1
februari	68,6	62,6	70,2	64,8	64,0	59,7	59,9	52,8	58,9	55,9	60,5
maart	44,8	45,1	56,6	45,7	49,5	55,0	45,2	48,4	39,3	46,1	47,3
april	16,7	14,6	24,4	17,9	18,1	28,6	19,9	17,7	23,8	23,2	20,7
mei	39,6	42,1	56,4	57,3	48,5	59,1	73,0	82,0	81,7	83,8	64,2
juni	22,1	11,5	10,7	23,5	16,1	11,9	12,9	22,1	12,1	6,4	14,9

KLIMAATKUNDE (vervolg)

3. Klimatologische waarnemingen te Ukkel H = 100 m

Perioden	Gemiddelde temperatuur			Gemiddelde uitersten van de temperatuur				Absolute uitersten van de temperatuur				
	waarge- nomen	normale	tempera- tuurver- schillen	Maximum		Minimum		Maximum		Minimum		
				waarge- nomen	normale	waarge- nomen	normale	waarge- nomen	normale	waarge- nomen	normale	
1975												
januari	6,4	2,7	3,7	9,1	5,3	3,6	- 0,3	14,3	10,9	- 1,9	- 7,7	
februari	4,3	3,1	1,2	9,0	6,2	0,3	- 0,2	13,5	12,3	- 3,5	- 7,3	
maart	4,8	5,5	0,7	8,3	9,7	2,5	1,9	14,4	17,6	- 1,7	- 3,7	
april	8,0	8,2	0,2	12,5	13,2	4,5	4,0	24,0	21,9	- 1,7	1,5	
mei	11,7	12,8	1,1	17,5	18,6	7,1	8,0	24,2	28,2	2,3	1,0	
juni	15,5	14,9	0,6	21,2	20,9	10,2	10,2	28,8	28,7	1,3	4,9	
juli	18,7	16,8	1,9	24,3	22,7	13,6	12,2	31,8	30,5	5,9	7,0	
augustus	19,9	16,4	3,5	26,5	22,1	14,6	12,0	35,5	29,1	8,8	7,3	
september	15,3	14,0	1,3	20,6	19,6	11,7	9,9	24,0	27,0	7,7	3,8	
oktober	9,0	10,0	1,0	13,4	14,4	5,6	6,5	20,0	21,3	0,4	- 0,1	
november	5,2	5,2	0,0	9,1	8,3	2,0	2,2	16,5	14,6	- 4,8	4,3	
december	2,5	3,3	0,8	4,9	5,8	- 0,1	0,6	10,1	12,0	- 7,4	- 6,6	
1976												
januari	4,0	2,7	1,3	6,8	5,3	1,6	- 0,3	11,7	10,9	- 9,9	- 7,7	
februari	3,5	3,1	0,4	6,0	6,2	0,5	- 0,2	15,0	12,3	- 8,2	- 7,3	
maart	4,2	5,5	1,3	9,0	9,7	0,1	1,9	14,5	17,6	- 6,2	- 3,7	
april	8,5	8,2	0,3	14,2	13,2	3,3	4,0	22,5	21,9	- 1,8	- 1,5	
mei	14,4	12,8	1,6	20,8	18,6	8,8	8,0	31,8	28,2	2,4	1,0	
juni	19,6	14,9	4,7	25,9	20,9	12,7	10,2	35,7	28,7	3,5	4,9	

Perioden	Neerslag			Gemiddelde windsnelheid		Zonneschijn			Gemiddelde luchtdruk		Gemiddelde betrekkelijke luchtvochtigheid	
	hoogte van het water		% t.o.v. de normale	m/s		duur (uren)		% t.o.v. de normale	mb		%	
	waarge- nomen	normale		waarge- nomen	normale	waarge- nomen	normale		waarge- nomen	normale	waarge- nomen	normale
1975												
januari	81,4	67,0	121,5	5,2	4,3	46 25	54 00	86,0	1 015,6	1 018,0	87	90
februari	18,5	50,0	37,0	3,5	4,1	154 35	77 00	200,8	1 024,4	1 016,1	76	87
maart	119,7	60,0	199,5	3,9	4,0	49 55	120 00	41,6	1 009,1	1 013,7	86	82
april	66,1	63,0	104,9	3,4	3,8	122 15	159 00	76,9	1 015,6	1 013,1	80	78
mei	19,4	63,0	30,8	3,8	3,6	186 30	221 00	84,4	1 017,4	1 015,4	71	76
juni	54,2	65,0	83,4	3,5	3,4	217 15	197 00	110,2	1 018,8	1 016,4	71	78
juli	46,0	90,0	51,1	3,4	3,4	223 20	200 00	111,6	1 017,0	1 015,7	74	79
augustus	65,3	75,0	87,1	2,9	3,4	233 35	199 00	117,4	1 017,3	1 015,5	74	80
september	79,2	66,0	120,0	3,4	3,4	124 10	161 00	77,1	1 015,2	1 017,3	83	83
oktober	5,2	76,0	6,8	3,1	3,6	104 05	111 00	94,4	1 022,1	1 015,1	84	87
november	134,6	78,0	172,6	3,3	3,9	52 15	61 00	85,6	1 016,7	1 014,7	89	90
december	44,7	82,0	54,5	3,0	4,2	45 20	36 00	125,9	1 024,8	1 014,2	89	92
1976												
januari	62,3	67,0	93,0	4,9	4,3	40 20	54 00	74,7	1 018,3	1 018,0	86	90
februari	35,0	50,0	70,0	3,6	4,1	69 50	77 00	90,7	1 019,6	1 016,1	85	87
maart	28,5	60,0	47,5	3,7	4,0	153 10	120 00	127,6	1 019,5	1 013,7	72	82
april	10,1	63,0	16,0	3,9	3,8	225 55	159 00	142,1	1 018,7	1 013,1	66	78
mei	30,4	63,0	48,3	3,3	3,6	222 30	221 00	100,7	1 015,4	1 015,4	68	76
juni	12,1	65,0	18,6	3,1	3,4	305 50	196 00	156,1	1 020,4	1 016,4	64	78

KLIMAATKUNDE (vervolg)

3. Klimatologische waarnemingen te Ukkel (vervolg)

Perioden	Aantal vriesdagen		Aantal winterdagen		Aantal sneeuwdagen		Aantal dagen zonder zonbestraling		Aantal dagen met meetbare neerslag		Aantal onweersdagen in het land	
	vastgesteld	normaal	vastgesteld	normaal	vastgesteld	normaal	vastgesteld	normaal	vastgesteld	normaal	vastgesteld	normaal
1975												
januari	3	13,2	0	2,6	1	5,7	11	13,1	25	19	3	1,2
februari	15	11,8	0	1,6	0	5,5	3	8,3	7	16	0	2,2
maart	9	8,9	0	0,1	11	5,3	10	5,5	28	18	2	3,4
april	2	3,6	-	-	7	2,4	8	3,0	20	17	7	6,6
mei	-	-	-	-	-	-	1	1,9	14	15	9	11,2
juni	-	-	-	-	-	-	3	1,4	15	15	10	10,7
juli	-	-	-	-	-	-	1	1,7	19	17	14	10,7
augustus	-	-	-	-	-	-	0	1,1	18	16	12	12,0
september	-	-	-	-	-	-	3	2,3	20	15	13	7,8
oktober	-	1,5	-	-	-	-	9	5,9	10	17	1	3,0
november	9	7,8	0	0,2	0	2,4	8	11,3	20	18	0	2,2
december	11	11,5	1	2,6	1	4,6	17	14,8	16	20	1	1,2
1976												
januari	10	13,2	1	2,6	5	5,7	15	13,1	25	19	2	1,2
februari	13	11,8	6	1,6	2	5,5	15	8,3	11	16	1	2,2
maart	14	8,9	0	0,1	1	5,3	3	5,5	12	18	1	3,4
april	4	3,6	-	-	0	2,4	2	3,0	7	17	0	6,6
mei	-	-	-	-	-	-	1	1,9	16	15	8	11,2
juni	-	-	-	-	-	-	1	1,4	5	15	2	10,7

KLIMAATKUNDE

4. Klimatologische waarnemingen in het meteorologisch net

Perioden	Oostende H = 7 m			Essen H = 16 m			Brugge H = 8 m			Leopoldsburg H = 50 m		
	Gemiddelde uiter- sten van de luchttemperatuur		Hoogte van het opge- meten water	Gemiddelde uiter- sten van de luchttemperatuur		Hoogte van het opge- meten water	Gemiddelde uiter- sten van de luchttemperatuur		Hoogte van het opge- meten water	Gemiddelde uiter- sten van de luchttemperatuur		Hoogte van het opge- meten water
	Max.	Min.	mm	Max.	Min.	mm	Max.	Min.	mm	Max.	Min.	mm
1975												
januari	9,4	4,9	90,1	9,1	9,5	97,8	9,4	3,9	99,3	9,0	3,6	63,8
februari	7,8	1,5	25,5	8,1	- 1,0	32,8	8,1	0,0	23,0	8,8	- 0,7	14,8
maart	7,7	3,2	106,3	8,2	1,7	120,5	8,1	2,6	114,4	8,1	2,1	77,8
april	10,2	5,0	60,8	12,0	3,2	80,4	11,7	4,2	71,5	12,2	3,8	60,8
mei	14,2	7,9	38,0	17,1	6,1	24,6	15,4	7,2	36,9	17,6	6,2	22,4
juni	18,5	11,3	47,4	20,6	9,6	94,9	19,5	9,7	36,1	20,4	9,9	63,3
juli	20,9	13,9	72,9	23,2	12,7	108,1	22,4	13,0	56,1	23,8	13,0	58,0
augustus	23,2	15,3	71,0	25,8	13,7	52,4	24,8	13,9	91,7	26,4	13,8	23,6
september	19,0	12,6	123,1	20,2	11,2	67,7	19,8	11,1	119,5	20,7	12,9	54,8
oktober	13,0	6,8	38,0	13,0	5,2	12,8	13,2	5,9	35,1	13,0	4,5	9,6
november	9,3	3,8	170,9	9,5	1,3	110,5	9,2	2,1	175,3	8,6	1,1	92,8
december	6,6	2,5	41,3	5,7	0,2	32,1	6,3	0,6	47,9	4,9	- 0,7	36,6
1976												
januari	7,4	3,1	36,9	6,9	1,2	70,1	8,0	2,1	50,3	6,8	1,4	63,6
februari	5,7	0,8	27,0	5,8	- 0,5	31,7	6,3	- 0,3	30,3	5,7	- 0,8	32,2
maart	7,5	0,7	22,1	8,3	- 0,7	41,3	8,7	0,1	32,5	8,1	- 1,4	18,4
april	10,0	4,4	8,5	14,0	1,4	9,2	12,5	2,9	7,5	13,5	1,6	7,0
mei	16,3	8,2	15,9	19,7	7,9	41,6	19,1	7,4	23,0	20,1	8,2	37,6
juni	20,7	13,0	23,2	24,4	11,4	14,3	24,0	11,6	12,5	24,9	11,8	7,4

Perioden	Denée Maredsous H = 218 m			Baraque Michel H = 670 m			Rochefort H = 190 m			Virton H = 125 m		
	Gemiddelde uiter- sten van de luchttemperatuur		Hoogte van het opge- meten water	Gemiddelde uiter- sten van de luchttemperatuur		Hoogte van het opge- meten water	Gemiddelde uiter- sten van de luchttemperatuur		Hoogte van het opge- meten water	Gemiddelde uiter- sten van de luchttemperatuur		Hoogte van het opge- meten water
	Max.	Min.	mm	Max.	Min.	mm	Max.	Min.	mm	Max.	Min.	mm
1975												
januari	7,9	3,4	78,7	4,0	0,2	118,3	8,0	1,7	57,2	7,3	2,7	106,8
februari	8,7	- 1,4	16,3	5,9	- 1,9	25,8	8,8	- 3,2	18,2	8,4	- 1,9	20,6
maart	6,7	1,8	134,8	3,6	- 1,0	164,6	7,2	1,1	98,5	7,3	0,9	89,2
april	11,4	3,6	49,8	7,7	0,7	97,5	11,5	2,9	50,2	12,3	3,0	39,9
mei	16,0	6,0	36,0	13,4	4,1	28,2	16,1	3,9	41,4	17,8	5,5	76,9
juni	20,0	9,1	70,4	16,3	7,7	74,4	19,8	7,7	47,3	21,0	9,4	42,4
juli	22,7	12,2	54,1	20,7	10,2	162,0	23,8	10,3	48,3	24,1	11,8	95,0
augustus	25,5	12,7	55,1	22,0	11,9	85,0	26,0	11,8	88,9	26,3	12,8	28,5
september	19,1	10,4	79,3	15,9	9,1	108,3	19,5	9,4	77,9	20,4	10,4	96,4
oktober	12,2	4,6	19,9	10,0	2,8	33,6	12,6	2,3	7,2	12,2	4,0	16,2
november	7,6	0,7	94,4	4,9	- 0,3	154,4	8,3	- 1,5	81,9	8,0	1,0	97,0
december	33,1	- 1,6	30,0	0,6	- 2,8	56,4	3,1	- 3,1	22,7	3,2	- 1,8	52,2
1976												
januari	5,6	1,4	66,8	1,9	- 1,9	279,7	5,6	0,1	76,3	5,2	0,5	79,6
februari	5,4	- 0,9	38,5	2,1	- 2,1	64,5	5,9	- 2,8	24,4	5,4	- 0,5	45,5
maart	8,3	- 1,3	35,2	4,3	- 3,5	50,9	8,8	- 4,0	30,1	8,7	- 1,8	35,0
april	12,9	1,7	23,7	9,2	0,0	22,9	13,1	- 1,2	35,0	14,7	1,7	19,6
mei	19,2	6,2	37,9	15,7	5,8	85,5	19,4	3,9	53,9	19,6	6,2	67,5
juni	24,8	10,3	9,6	19,8	10,8	34,4	24,6	8,2	9,5	25,7	10,7	4,5

II. STAND VAN DE LANDBOUWTEELTEN

1. Ontwikkeling

Maanden	Tijdelijk weiland		Ander maailand	Ander weiland	Droog geogste bonen	Droog geogste erwten	Winter- tarwe	Zomer- tarwe
	om af te maaien							
	van ray-grass	ander						
1974								
oktober	62	62	58	57	-	-	-	-
november	60	63	56	57	-	-	48	-
december	65	66	61	63	-	-	55	-
1975								
januari	70	66	66	68	-	-	59	-
februari	70	66	66	69	-	-	59	-
maart	67	63	64	66	-	67	60	-
april	67	67	65	66	-	56	62	63
mei	70	68	65	67	65	62	63	62
juni	69	66	63	64	67	67	63	60
juli	69	65	64	69	68	65	63	61
augustus	-	59	60	61	68	-	-	-
september	69	64	66	66	-	-	-	-
oktober	70	65	67	67	-	-	-	-
november	71	66	65	66	-	-	71	-
december	71	66	64	66	-	-	71	-
1976								
januari	72	67	65	68	-	-	72	-
februari	71	66	66	68	-	-	72	-
maart	66	62	61	63	-	66	71	-
april	64	65	58	60	-	64	70	64
mei	61	62	57	57	67	63	70	63

Maanden	Winter- rogge	Spelt	Winter- gerst	Zomer- gerst	Haver	Korrel- maïs	Suiker- bieten	Vlas	Koffie- cichorei
1974									
oktober	54	-	54	-	-	-	-	-	-
november	57	60	53	-	-	-	-	-	-
december	56	65	55	-	-	-	-	-	-
1975									
januari	60	65	55	-	-	-	-	-	-
februari	62	64	59	-	-	-	-	-	-
maart	61	64	60	-	-	-	-	-	-
april	60	65	61	59	63	-	58	56	-
mei	64	68	61	62	63	65	64	61	57
juni	62	68	63	57	58	63	67	53	67
juli	-	65	61	-	59	67	67	-	69
augustus	-	-	-	-	-	72	62	-	71
september	-	-	-	-	-	72	62	-	69
oktober	70	-	72	-	-	-	-	-	-
november	71	72	72	-	-	-	-	-	-
december	71	72	72	-	-	-	-	-	-
1976									
januari	72	72	73	-	-	-	-	-	-
februari	71	72	73	-	-	-	-	-	-
maart	70	70	70	-	-	-	-	-	-
april	69	70	70	65	65	-	62	64	-
mei	69	71	69	63	63	66	66	58	47

STAND VAN DE LANDBOUWTEELTEN (vervolg)
Ontwikkeling (vervolg)

Maanden	Winter- koolzaad	Zomer- koolzaad	Tabak	Hon	Voederbieten	Klavers	Luzerne
1974							
oktober	65	-	-	-	-	61	59
november	57	-	-	-	-	61	59
december	60	-	-	-	-	61	61
1975							
januari	59	-	-	-	-	64	61
februari	58	-	-	-	-	63	63
maart	65	-	-	-	-	62	61
april	65	-	-	-	52	63	63
mei	67	70	61	62	63	65	64
juni	63	50	58	63	65	62	64
juli	-	-	61	62	68	62	64
augustus	-	-	68	67	66	59	63
september	-	-	-	-	69	64	67
oktober	69	-	-	-	-	68	69
november	71	-	-	-	-	69	67
december	71	-	-	-	-	68	67
1976							
januari	71	-	-	-	-	69	68
februari	73	-	-	-	-	69	68
maart	67	-	-	-	-	65	65
april	70	60	-	-	62	65	66
mei	69	40	56	73	61	65	68

Maanden	Melk- en deegrijpe maïs	Aardappelen			Voeder- rogge (in na- teelt)	Waarde van de quota van de stand der teelten
		vroege	half- vroege	halflate en late		
1974						
oktober	-	-	-	-	61	100 : uitstekende teelt
november	-	-	-	-	59	
december	-	-	-	-	62	90 : zeer goede "
1975						
januari	-	-	-	-	64	70 : goede "
februari	-	-	-	-	64	
maart	-	-	-	-	63	60 : nogal goede "
april	-	53	-	-	-	
mei	64	56	61	-	-	50 : middelmatige "
juni	62	54	63	64	-	
juli	68	-	64	67	-	40 : nogal slechte"
augustus	72	-	-	68	-	
september	71	-	-	-	-	
oktober	-	-	-	-	73	30 : slechte "
november	-	-	-	-	73	
december	-	-	-	-	72	10 : mislukte "
1976						
januari	-	-	-	-	73	
februari	-	-	-	-	73	
maart	-	-	-	-	71	
april	-	58	-	-	-	
mei	66	50	65	-	-	

STAND DER TEELTEN (vervolg)

2. Toestand per provincie en per landbouwstreek - mei 1976

Provincies en Landbouwstreken	Tijdelijk maailand van Italiaans ray-grass	Ander tijdelijk maailand	Ander maailand	Ander weiland	Droog geogoste bonen	Droog geogoste erwten
<i>Provincies</i>						
Antwerpen	57	55	53	54	-	-
Brabant	64	66	61	61	-	65
Henegouwen	62	59	54	55	60	64
Luik	64	60	53	54	-	80
Limburg	54	56	55	55	-	-
Luxemburg	68	63	60	60	-	-
Namen	65	62	56	57	-	-
Oost-Vlaanderen	64	60	63	63	70	68
West-Vlaanderen	62	58	59	57	63	62
<i>Landbouwstreken</i>						
Duinen-Polders	63	59	57	54	68	65
Zandstreek	63	57	59	59	64	58
Kempen	56	55	53	53	-	-
Zand-leemstreek	63	62	62	62	64	63
Leemstreek	63	61	60	59	60	62
Weidestreek (Luik)	56	57	51	52	-	-
Henegouwse Kempen	50	50	50	50	-	-
Condroz	66	60	58	57	-	-
Hoge Ardennen	60	59	55	57	-	-
Weidestreek (Venen)	54	51	50	47	-	-
Famenne	65	58	54	55	-	-
Ardennen	69	63	60	60	-	-
Jurastreek	65	66	56	58	-	-

Provincies en Landbouwstreken	Winter- tarwe	Zomer- tarwe	Winter- rogge	Spelt	Winter- gerst	Zomer- gerst	Haver
<i>Provincies</i>							
Antwerpen	68	63	65	-	64	60	60
Brabant	71	62	67	50	72	63	63
Henegouwen	70	61	70	70	71	59	60
Luik	71	63	65	73	63	63	62
Limburg	69	63	70	-	68	58	59
Luxemburg	68	66	72	72	68	68	66
Namen	72	64	69	68	73	63	64
Oost-Vlaanderen	76	70	72	-	75	68	68
West-Vlaanderen	67	62	70	-	69	62	61
<i>Landbouwstreken</i>							
Duinen-Polders	67	66	71	-	68	64	61
Zandstreek	68	65	71	-	71	65	64
Kempen	63	53	66	50	64	55	55
Zand-leemstreek	71	63	71	-	74	63	64
Leemstreek	71	62	71	-	67	60	62
Weidestreek (Luik)	62	50	70	70	64	65	61
Henegouwse Kempen	60	60	60	-	60	60	60
Condroz	71	64	70	70	72	64	65
Hoge Ardennen	60	50	60	-	60	51	45
Weidestreek (Venen)	70	67	70	70	74	62	58
Famenne	67	64	69	69	68	63	64
Ardennen	70	67	72	72	68	68	68
Jurastreek	66	65	71	66	66	64	62

STAND DER TEELTEN

2. Toestand per provincie en per landbouwstreek - mei 1976

Provincies en Landbouwstreken	Korrel- mais	Suiker- bieten	Vlas	Koffie- cichorei	Winter- kool- zaad	Zomer- kool- zaad	Tabak
<i>Provincies</i>							
Antwerpen	65	61	-	-	60	-	-
Brabant	63	69	64	-	-	-	-
Henegouwen	65	67	60	60	81	40	61
Luik	67	66	61	-	70	-	-
Limburg	64	67	-	-	-	-	-
Luxemburg	-	66	-	-	-	-	-
Namen	-	65	63	-	60	-	60
Oost-Vlaanderen	70	65	68	61	70	-	64
West-Vlaanderen	65	63	54	47	60	40	55
<i>Landbouwstreken</i>							
Duinen-Polders	69	63	56	-	69	40	-
Zandstreek	69	60	56	49	50	-	60
Kempen	63	60	-	-	-	-	-
Zand-leemstreek	64	66	56	47	57	-	55
Leemstreek	65	67	60	60	-	40	60
Weidestreek (Luik)	-	58	-	-	-	-	-
Henegouwse Kempen	-	50	60	-	75	-	-
Condroz	70	66	62	-	-	-	-
Hoge Ardennen	-	-	-	-	-	-	-
Weidestreek (Venen)	-	68	70	-	-	-	-
Famenne	-	64	60	-	-	-	-
Ardennen	-	60	-	-	-	-	60
Jurastreek	-	65	-	-	-	-	-

Provincies en Landbouwstreken	Hop	Voeder- en halfsui- kerbieten	Klavers	Luzerne	Melk- en deegrijpe mais	Vroege aardappelen	Halfvroege aardappelen
<i>Provincies</i>							
Antwerpen	-	55	59	62	62	51	60
Brabant	66	63	67	72	69	63	65
Henegouwen	-	64	62	72	68	60	66
Luik	-	67	66	71	65	67	65
Limburg	-	62	70	69	62	60	64
Luxemburg	-	64	66	68	65	63	61
Namen	-	63	65	66	65	66	64
Oost-Vlaanderen	61	62	65	67	67	57	67
West-Vlaanderen	76	60	59	60	65	47	63
<i>Landbouwstreken</i>							
Duinen-Polders	-	59	62	59	66	54	67
Zandstreek	70	61	61	62	66	50	65
Kempen	-	54	51	-	61	51	60
Zand-leemstreek	73	61	67	69	68	50	65
Leemstreek	-	65	65	72	69	61	66
Weidestreek (Luik)	-	62	70	71	59	50	65
Henegouwse Kempen	-	50	60	60	60	50	50
Condroz	-	66	65	68	66	67	66
Hoge Ardennen	-	-	60	-	-	50	51
Weidestreek (Venen)	-	65	66	68	65	71	60
Famenne	-	57	63	66	66	65	63
Ardennen	-	65	67	68	67	62	66
Jurastreek	-	61	64	62	58	63	58

RAMING VAN DE OPBRENGST VAN DE LANDBOUWTEELTEN (100 kg per ha)

2. Toestand per provincie en landbouwstreek - mei 1976

Provincies en Landbouwstreken	Tijdelijk maailand van Italiaans ray- grass (1e snede - hooi)	Voederrogge (groen) (1)	Inkarnaatklaver (1)
<i>Provincies</i>			
Antwerpen	42,4	215,7	300,0
Brabant	64,4	217,9	158,8
Henegouwen	58,7	276,3	224,4
Luik	45,9	257,5	250,0
Limburg	54,3	192,0	-
Luxemburg	47,8	250,0	-
Namen	37,6	-	-
Oost-Vlaanderen	56,2	217,7	210,0
West-Vlaanderen	64,7	283,4	171,0
<i>Landbouwstreken</i>			
Duinen-Polders	61,5	311,5	-
Zandstreek	59,1	248,4	159,0
Kempen	43,6	203,6	300,0
Zand-leemstreek	62,6	214,4	179,6
Leemstreek	60,4	263,9	206,7
Weidestreek (Luik)	43,7	280,0	240,0
Henegouwse Kempen	-	-	-
Condroz	46,2	303,3	282,0
Hoge Ardennen	-	-	-
Weidestreek (Venen)	35,0	-	-
Famenne	30,0	-	-
Ardennen	41,3	250,0	-
Jurastreek	50,0	-	-

(1) In tussenteelt.

IV.- ACTIVITEIT IN DE ZUIVELNIJVERHEID

1.- Ophalen van melk en room

Perioden	Melk						Totaal zonder onderscheid in gehalte	
	Gewone		AA		A			
	1 000 l	Vet g/l	1 000 l	Vet g/l	1 000 l	Vet g/l	1 000 l	Vet g/l
1971	2 153 486	3,43	21 501	3,50	163 966	3,53	2 338 953	3,44
1972	2 268 525	3,48	25 137	3,54	216 791	3,56	2 510 453	3,48
1973	2 191 666	3,47	24 660	3,57	263 389	3,55	2 479 716	3,48
1974	2 240 734	3,47	27 626	3,57	312 261	3,56	2 580 621	3,48
1975	2 197 425	3,49	29 198	3,59	352 741	3,58	2 579 364	3,50
januari	117 892	3,56	2 035	3,61	22 622	3,63	142 549	3,57
februari	128 172	3,51	2 018	3,62	23 060	3,60	153 250	3,52
maart	170 869	3,46	2 353	3,63	29 271	3,60	202 494	3,48
april	187 406	3,44	2 515	3,63	31 170	3,58	221 091	3,46
mei	254 518	3,39	2 960	3,53	37 734	3,52	295 211	3,41
juni	254 385	3,34	2 999	3,47	36 684	3,47	294 069	3,35
juli	252 520	3,37	2 912	3,45	36 390	3,45	291 822	3,38
augustus	220 997	3,42	2 583	3,48	32 702	3,49	256 282	3,43
september	188 345	3,54	2 337	3,55	28 665	3,60	219 347	3,55
oktober	165 650	3,70	2 166	3,70	26 254	3,73	194 069	3,71
november	129 221	3,78	2 023	3,78	23 030	3,77	154 274	3,78
december	127 449	3,73	2 297	3,75	25 161	3,75	154 906	3,73
1976								
januari	127 818	3,62	2 888	3,65	25 948	3,70	156 653	3,63
februari	132 836	3,58	2 092	3,63	26 033	3,68	160 962	3,60
maart	189 001	3,54	2 658	3,62	34 494	3,67	226 153	3,56
april	215 742	3,48	2 819	3,63	37 383	3,62	255 944	3,50
mei	275 174	3,41	3 229	3,51	42 999	3,56	321 402	3,43

Perioden	Room		Afgeroomde melk
	1 000 kg	% vet	1 000 l
1971	21 150	31,99	5 132
1972	21 241	32,54	31 840
1973	17 175	32,06	36 054
1974	16 177	32,60	21 589
1975	12 499	32,28	2 088
januari	537	30,53	158
februari	618	31,05	50
maart	825	30,89	65
april	1 014	31,24	73
mei	1 578	32,64	295
juni	1 627	32,45	1 018
juli	1 612	32,88	90
augustus	1 353	32,77	78
september	1 180	32,88	69
oktober	964	33,11	71
november	648	32,73	58
december	545	31,69	62
1976			
januari	501	30,99	60
februari	560	31,89	52
maart	819	32,03	74
april	959	32,47	84
mei	1 371	32,97	103

ACTIVITEIT IN DE ZUIVELNIJVERHEID (vervolg)

2.- Bereiding van melk en room voor de konsumptie (1 000 l)

Perioden	Melkerijmelk				
	Met controlemerk		Andere	Totaal	Halfvette
	AA	A			
1971	11 716	27 828	457 240	496 784	15 401
1972	12 014	27 661	448 254	487 929	34 343
1973	13 725	27 730	470 156	511 610	66 434
1974	16 710	28 800	454 088	499 598	53 080
1975	20 490	32 459	449 132	502 082	52 416
januari	1 681	2 577	38 319	42 578	4 316
februari	1 386	2 501	36 842	40 729	4 150
maart	1 567	2 675	36 070	40 312	4 247
april	1 577	2 892	38 778	43 247	4 091
mei	1 489	2 585	36 278	40 353	3 944
juni	1 430	2 526	36 088	40 043	4 043
juli	1 268	2 362	33 579	37 209	3 783
augustus	1 274	2 528	35 111	38 914	4 023
september	2 164	2 866	38 884	43 914	5 235
oktober	2 331	3 098	38 432	43 862	4 701
november	2 042	2 775	34 965	39 782	4 166
december	2 279	3 073	45 787	51 139	5 717
1976					
januari	2 170	2 876	37 050	42 096	4 859
februari	2 260	3 088	36 536	41 884	4 293
maart	2 496	3 296	41 234	47 025	5 193
april	2 156	2 900	38 457	43 513	4 716
mei	2 235	2 949	37 102	42 285	5 113

Perioden	Afgeroomde	Karnemelk	Slagroom en bevroren room	Room	Verdunde room
1971	27 656	31 424	7 739	533	152
1972	34 995	29 552	7 778	675	237
1973	52 091	30 339	7 737	666	148
1974	51 210	27 811	8 086	930	165
1975	59 395	28 199	8 578	1 316	125
januari	4 325	2 166	659	88	9
februari	4 458	2 137	615	131	12
maart	4 377	2 258	769	112	13
april	5 015	2 419	953	114	12
mei	5 015	2 349	890	119	12
juni	4 560	2 715	657	127	10
juli	4 476	2 392	691	84	16
augustus	4 838	3 215	643	70	7
september	5 300	2 365	655	73	10
oktober	5 364	2 150	636	126	10
november	5 331	1 929	543	119	5
december	6 336	2 103	868	153	9
1976					
januari	4 975	2 088	587	67	..
februari	4 962	2 122	593	84	..
maart	5 882	2 477	733	132	..
april	5 613	2 308	796	134	..
mei	5 717	2 705	799	128	..

ACTIVITEIT IN DE ZUIVELNIJVERHEID (vervolg)

3.- Teruggave aan de veehouders (1 000 l)

Perioden	Afgeroomde melk	Karnemelk	Kunstmatig aangezuurde afgeroomde melk
1971	13 623	14 845	28 995
1972	10 999	13 853	28 177
1973	7 344	16 630	19 390
1974	4 470	15 054	16 182
1975	2 408	13 789	11 896
januari	254	630	1 237
februari	211	543	1 124
maart	212	643	1 230
april	210	844	1 279
mei	218	1 190	1 310
juni	200	1 230	1 249
juli	220	1 440	1 316
augustus	193	1 360	1 205
september	175	1 810	591
oktober	193	1 636	498
november	179	1 274	411
december	143	1 190	447
1976			
januari	142	1 194	451
februari	136	1 074	399
maart	141	1 313	470
april	171	1 402	543
mei	158	1 736	491

ACTIVITEIT IN DE ZUIVELNIJVERHEID (vervolg)

4.- Fabricage van derivaten - gefabriceerde hoeveelheden en voorraden op het einde van de periode (1 000 kg)

Perioden	Boter				Boterconcentraat, butteroil, gesmolten boter, diverse mengsels	
	1 ^e , 2e en 3e categorie		Handelaarsboter		Productie	Voorraden
	Productie	Voorraden	Productie	Voorraden		
1971	62 299	1 336	15 300	156	14 323	155
1972	72 213	1 670	14 839	172	16 956	2 591
1973	67 184	1 152	14 081	157	81 945	1 727
1974	70 163	2 213	15 495	210	73 465	3 940
1975	72 158	2 691	15 780	244	51 432	1 218
januari	3 077	1 303	1 865	146	5 126	2 618
februari	3 613	616	1 426	176	2 927	1 578
maart	4 937	950	1 425	224	4 284	2 521
april	6 096	954	1 376	214	2 722	1 923
mei	8 939	1 568	1 116	174	3 093	1 215
juni	8 695	2 627	1 130	202	4 346	2 084
juli	9 090	2 871	1 023	152	3 622	1 388
augustus	7 340	3 176	1 023	141	4 053	1 360
september	6 456	3 420	1 219	168	3 799	1 012
oktober	5 683	4 827	1 257	147	4 986	1 463
november	4 295	3 327	1 289	171	4 653	1 875
december	3 938	2 691	1 631	244	7 823	1 218
1976						
januari	3 937	2 657	1 275	202	7 073	3 145
februari	3 972	1 997	1 150	213	8 269	2 327
maart	6 067	1 337	1 297	224	11 533	5 518
april	6 986	1 084	1 131	160	3 407	4 388
mei	9 684	1 780	1 065	182	5 806	4 287

Perioden	Melkpoeder op basis van					
	Room, volle melk, halfvette melk		Aferoomde melk en karnemelk		Ingedikte melk (geëvaporeerde en gecondenseerde)	
	Productie	Voorraden	Productie	Voorraden	Productie	Voorraden
1971	36 653	1 556	90 569	3 529	6 804	122
1972	31 082	4 010	109 730	9 895	7 012	164
1973	30 262	1 952	104 820	8 442	7 219	55
1974	27 224	1 414	114 488	7 351	7 963	368
1975	19 717	1 313	118 148	4 279	7 812	397
januari	852	931	3 852	6 583	646	286
februari	849	1 000	5 259	6 472	656	246
maart	2 283	1 777	8 155	6 595	530	197
april	1 651	1 473	10 170	6 290	632	117
mei	2 081	1 593	17 339	9 809	641	135
juni	1 941	1 520	16 423	9 888	890	235
juli	2 643	2 026	16 987	8 100	580	370
augustus	2 269	2 063	12 657	6 083	729	497
september	1 581	1 956	9 173	4 214	927	643
oktober	1 722	1 589	7 675	4 469	551	525
november	1 078	1 549	5 307	4 861	487	441
december	767	1 313	5 152	4 279	544	397
1967						
januari	788	928	5 600	3 952	641	325
februari	1 164	1 035	5 645	4 154	688	286
maart	2 601	1 050	9 373	4 886	599	216
april	3 357	1 262	11 788	7 870	862	424
mei	2 276	2 372	18 534	9 572	924	755

ACTIVITEIT IN DE ZUIVELNIJVERHEID (vervolg)

4.- Fabricage van derivaten - Gefabriceerde hoeveelheden en voorraden op het einde van de periode (1 000 kg)

Perioden	Kaas										
	Verse			Harde				Gekookt zuivel			
	Vette	Half- vette	Magere	Gouda 48 +		Andere		Cheddar 50 +		Andere	
Produk- tie				Voor- raden	Produk- tie	Voor- raden	Produk- tie	Voor- raden	Produk- tie	Voor- raden	
1971	4 249	2 713	9 760	9 312	1 002	2 721	150	6 388	663	710	91
1972	4 192	3 537	10 263	8 506	990	3 984	259	4 081	636	650	88
1973	4 031	3 480	10 222	6 243	605	3 630	227	4 069	457	457	99
1974	4 143	3 414	10 780	6 013	590	5 430	397	6 140	719
1975	3 925	3 158	11 360	6 319	604	5 343	369	3 306	254
januari	345	273	937	456	573	496	436	464	652
februari	307	236	840	501	588	391	202	300	704
maart	338	277	982	622	736	363	315	227	615
april	375	281	1 075	595	761	400	325	355	545
mei	378	275	1 044	641	755	241	191	254	534
juni	358	312	1 141	680	902	409	216	255	489
juli	301	259	929	487	832	425	235	186	564
augustus	338	283	1 093	455	694	431	300	146	312
september	292	249	906	542	743	587	242	370	331
oktober	312	251	886	578	826	564	324	404	380
november	281	236	779	362	756	494	301	184	363
december	301	224	747	400	604	543	369	163	254
1976											
januari	331	247	909	414	563	500	288	148	122
februari	311	241	921	407	559	508	288	80	65
maart	367	316	1 174	451	535	611	388	256	136
april	374	285	1 132	470	533	444	325	289	166
mei	373	316	1 198	505	589	476	339	329	309

Perioden	Kaas							
	Halfharde (St Paulin 45 + en andere)		Zachte		Smeltkaas		Verscheidene	
	Productie	Voorraden	Productie	Voorraden	Productie	Voorraden	Productie	Voorraden
1971	520	19	2 829	245	10 269	349	1 474	119
1972	472	16	3 117	296	10 195	609	1 354	59
1973	1 788	93	3 214	305	10 444	393	227	13
1974	2 057	82	3 152	345	10 596	338	262	13
1975	2 223	93	3 100	334	11 077	699	290	14
januari	153	77	243	315	773	328	22	12
februari	192	93	254	342	868	330	27	8
maart	166	107	241	254	1 013	128	30	12
april	183	94	268	291	908	403	29	15
mei	174	88	237	253	752	402	22	13
juni	166	103	227	285	905	493	21	10
juli	171	99	203	309	339	204	18	11
augustus	166	110	232	330	902	319	16	11
september	239	116	351	356	1 252	520	26	13
oktober	225	133	326	357	1 158	480	26	15
november	195	130	248	346	1 064	658	22	11
december	193	93	270	334	1 142	699	31	14
1976								
januari	180	109	221	299	1 169	1 005	26	16
februari	189	113	255	295	1 232	825	28	15
maart	213	113	276	267	1 349	845	29	13
april	198	124	246	256	1 263	1 097	33	12
mei	188	114	233	259	1 268	1 119	25	12

ACTIVITEIT IN DE ZUIVELNIJVERHEID (vervolg)

4.- Fabricage van derivaten (vervolg)

Perioden	Yoghurt		Cacao- melk	Speciale produkten (pap, vla, desserts, enz...)	Consumptie ijs	Roomijs	Wei	
	Natuur- lijke	Andere					Poeder	Voor de veevoe- ding
	(1 000 l)	(1 000 l)					(1 000 kg)	(1 000 l)
1971	21 456	9 460	27 207	16 042	20 978	23 318	9 730	-
1972	20 120	19 254	28 524	17 591	24 267	24 495	9 230	-
1973	19 393	16 883	33 067	23 473	30 671	29 336	8 232	21 066
1974	17 742	16 808	32 127	30 275	21 387	34 392	10 075	22 591
1975	19 261	16 345	36 349	30 698	24 511	34 659	7 758	18 222
januari	1 424	1 401	2 789	2 886	1 595	1 856	803	1 630
februari	1 533	1 318	2 868	2 645	1 318	1 934	666	1 439
maart	1 547	1 417	2 481	2 626	2 220	2 004	605	1 624
april	1 770	1 625	3 080	2 663	2 459	3 458	734	1 357
mei	1 728	1 385	2 819	2 413	2 670	2 925	549	1 579
juni	1 843	1 500	2 882	2 540	3 306	3 864	676	1 524
juli	1 610	1 175	2 521	2 338	2 681	4 583	520	1 492
augustus	1 807	1 432	2 924	2 373	3 028	4 192	524	1 683
september	1 485	1 289	3 818	2 545	1 842	3 282	778	1 805
oktober	1 466	1 332	3 803	2 535	1 152	2 020	813	1 525
november	1 333	1 277	2 791	2 611	1 206	2 209	551	1 234
december	1 716	1 193	3 573	2 522	1 036	2 331	538	1 330
1976								
januari	1 513	1 311	3 281	2 315	1 827	1 756	519	1 518
februari	1 621	1 320	3 285	2 220	1 458	2 077	493	1 090
maart	1 903	1 589	3 571	3 125	2 418	2 734	623	1 343
april	1 737	1 278	3 379	2 641	3 331	3 654	662	1 207
mei	1 754	1 346	3 337	2 513	3 418	3 355	651	1 182

V. ZEEVISSERIJ

A. Belgische vangst, gelost in België

1. Aangevoerde vis in hoeveelheid en waarde volgens de verschillende visgronden
(Verhandelde hoeveelheid)

Perioden	Kustzee		Noordzee					
			Zuid		Midden-West		Midden-Oost	
	1 000 kg	1 000 F	1 000 kg	1 000 F	1 000 kg	1 000 F	1 000 kg	1 000 F
1969	6 793	157 325	12 598	221 452	8 411	101 957	1 776	38 771
1970	7 502	153 646	9 153	200 302	6 943	93 996	1 433	36 390
1971	10 677	223 059	11 818	241 008	6 300	89 055	1 128	27 605
1972	10 278	225 716	13 389	288 725	7 808	143 082	754	21 701
1973	10 256	269 050	7 865	225 169	8 939	210 848	1 151	37 009
1974	6 866	231 173	6 260	198 723	6 375	174 339	3 462	96 811
1975	7 931	261 650	5 247	201 146	3 391	113 842	5 802	144 330
januari	849	24 660	724	22 860	199	7 290	61	2 433
februari	411	12 618	480	12 041	279	8 086	240	5 205
maart	257	10 474	284	8 165	209	5 758	189	5 917
april	310	16 670	338	14 626	231	6 120	468	11 168
mei	345	20 229	365	16 708	187	5 622	316	8 491
juni	272	14 826	393	12 287	169	5 586	793	18 413
juli	175	15 419	328	9 722	326	10 547	871	18 753
augustus	223	15 575	270	10 017	414	13 455	683	14 811
september	360	14 529	371	14 569	594	19 051	905	23 706
oktober	1 016	28 266	540	19 092	451	14 942	759	19 217
november	1 737	39 000	434	19 756	122	4 861	265	7 804
december	1 977	49 382	720	41 302	211	12 524	251	8 413
1976								
januari	686	28 656	749	30 146	97	4 612	16	412
februari	452	16 207	644	24 746	16	898	145	5 027
maart	386	20 263	530	22 195	104	3 679	139	4 514
april	407	23 371	372	20 057	65	3 109	270	8 828
mei	407	24 711	331	20 308	46	2 785	774	17 663
juni	292	16 687	458	21 389	330	11 151	1 312	29 266

Perioden	Noordzee							
	Noord		Moray-Firth		Fladen		Engels kanaal	
	1 000 kg	1 000 F	1 000 kg	1 000 F	1 000 kg	1 000 F	1 000 kg	1 000 F
1969	1 170	11 688	-	-	9	54	795	13 888
1970	351	5 254	-	-	-	-	1 157	27 616
1971	245	3 108	-	-	57	776	1 215	32 076
1972	443	8 187	-	-	-	-	1 194	34 509
1973	568	10 429	-	-	-	-	1 128	37 683
1974	294	6 408	-	-	-	-	1 211	45 020
1975	70	1 602	-	-	46	1 353	1 145	42 596
januari	26	825	-	-	17	643	130	5 250
februari	-	-	-	-	14	270	216	5 724
maart	12	333	-	-	-	-	148	4 538
april	-	-	-	-	-	-	186	6 734
mei	15	174	-	-	-	-	55	1 988
juni	-	-	-	-	-	-	69	2 802
juli	-	-	-	-	-	-	78	3 344
augustus	-	-	-	-	-	-	61	2 955
september	-	-	-	-	-	-	34	1 560
oktober	-	-	-	-	-	-	55	2 332
november	-	-	-	-	14	440	37	1 042
december	17	270	-	-	-	-	76	4 327
1976								
januari	18	568	-	-	-	-	269	13 297
februari	19	513	-	-	-	-	397	17 042
maart	24	519	-	-	-	-	310	13 273
april	-	-	-	-	-	-	133	5 137
mei	-	-	-	-	-	-	28	648
juni	82	1 448	-	-	-	-	14	487

ZEEVISSERIJ (vervolg)

Belgische vangst, gelost in België (vervolg)

1. Aangevoerde vis, in hoeveelheid en waarde volgens de verschillende visgronden (vervolg)

Perioden	Bristol kanaal		Zuid- en West-Ierland(Mine-Head)		West-Schotland	
	1 000 kg	1 000 F	1 000 kg	1 000 F	1 000 kg	1 000 F
1969	2 150	47 078	1 147	25 699	227	2 313
1970	2 803	84 625	1 686	56 988	162	2 775
1971	2 418	77 475	1 538	50 063	192	2 275
1972	2 055	60 963	833	33 590	285	4 319
1973	1 612	72 701	1 893	77 347	373	6 000
1974	2 424	100 215	1 686	70 563	545	11 011
1975	2 654	106 658	1 290	55 592	106	2 225
januari	106	5 906	128	5 935	-	-
februari	671	23 413	118	4 418	34	643
maart	845	32 921	336	11 890	32	809
april	240	12 602	106	4 993	-	-
mei	154	6 841	107	3 820	-	-
juni	245	7 366	111	3 790	20	407
juli	102	2 861	58	2 398	20	368
augustus	59	2 087	56	2 582	-	-
september	63	3 330	69	3 776	-	-
oktober	26	1 122	51	2 875	-	-
november	44	1 967	91	5 179	-	-
december	98	6 244	59	3 935	-	-
1976						
januari	177	9 898	124	7 835	11	449
februari	278	16 366	256	14 799	39	594
maart	451	27 325	175	8 552	31	522
april	496	39 364	185	9 522	-	-
mei	50	2 750	127	7 029	-	-
juni	37	1 503	129	8 716	87	1 701

Perioden	IJslandzee		Ierse zee		Andere visgronden		Totaal	
	1 000 kg	1 000 F	1 000 kg	1 000 F	1 000 kg	1 000 F	1 000 kg	1 000 F
1969	13 072	144 096	1 812	56 552	-	-	49 958	820 872
1970	12 756	164 579	2 447	99 495	-	-	46 392	925 665
1971	12 466	166 268	2 117	86 982	-	-	50 170	999 749
1972	8 715	135 467	1 447	60 157	-	-	47 202	1 016 415
1973	6 566	130 384	1 890	105 616	-	-	42 240	1 182 236
1974	6 786	162 810	2 058	100 174	179	2 791	38 147	1 200 038
1975	5 930	135 844	1 951	115 033	500	6 456	36 063	1 188 327
januari	284	8 927	72	3 872	-	-	2 597	88 601
februari	466	11 062	70	3 037	-	-	2 999	86 516
maart	650	13 345	98	4 397	-	-	3 023	98 547
april	850	17 673	456	25 082	-	-	3 185	115 668
mei	394	6 697	423	33 411	250	3 258	2 610	107 240
juni	253	5 621	167	9 043	250	3 198	2 740	83 338
juli	414	7 727	83	3 152	-	-	2 456	74 292
augustus	480	8 767	37	1 234	-	-	2 283	71 483
september	680	15 366	41	1 693	-	-	3 116	97 580
oktober	385	10 397	103	5 269	-	-	3 387	103 313
november	595	15 330	136	7 894	-	-	3 476	103 274
december	517	14 930	266	16 951	-	-	4 192	158 277
1976								
januari	297	11 474	57	3 879	-	-	2 502	111 226
februari	313	7 572	52	2 955	-	-	2 611	106 721
maart	553	12 486	361	21 657	-	-	3 062	134 986
april	648	15 955	302	23 970	-	-	2 877	149 313
mei	522	9 913	617	58 344	-	-	2 902	144 152
juni	418	9 379	97	4 137	62	1 545	3 317	107 410

ZEEVISSERIJ (vervolg)

Belgische vangst gelost in België (vervolg)

2. Aanvoer van visserijproducten
(Verhandelde hoeveelheid)

Vissoorten	Maart						Januari en maart					
	1975			1976			1975			1976		
	Hoeveel- heid	Waarde	Gemid- delde prijzen	Hoeveel- heid	Waarde	Gemid- delde prijzen	Hoeveel- heid	Waarde	Gemid- delde prijzen	Hoeveel- heid	Waarde	Gemid- delde prijzen
	1 000 kg	1 000 F	F/kg	1 000 kg	1 000 F	F/kg	1 000 kg	1 000 F	F/kg	1 000 kg	1 000 F	F/kg
<i>Haring- en soortge- lijken :</i>												
Haring	-	3	9,52	5	109	20,00	237	3 808	16,05	71	986	13,93
Sprot	-	-	-	-	-	-	-	2	22,71	-	-	-
Andere	2	14	8,35	2	28	15,65	20	215	10,66	8	131	15,40
<i>Totaal :</i>	<i>2</i>	<i>17</i>	<i>8,53</i>	<i>7</i>	<i>137</i>	<i>18,93</i>	<i>258</i>	<i>4 026</i>	<i>15,63</i>	<i>79</i>	<i>1 117</i>	<i>14,09</i>
<i>Rondvissen :</i>												
Schelvis	249	4 462	17,95	231	4 656	20,14	438	8 421	19,25	342	7 681	22,48
Kabeljauw	564	13 384	23,72	489	11 483	23,46	1 310	36 427	27,81	1 301	38 516	29,61
Koolvis	35	715	20,36	50	866	17,41	92	2 002	21,71	141	2 984	21,15
Wijting	289	4 581	15,86	266	4 407	16,55	1 033	18 802	18,21	912	18 292	20,06
Rode Zeebaars	176	4 391	25,02	231	5 540	23,95	505	13 532	26,81	502	13 573	27,04
Andere	392	10 263	26,18	396	9 986	25,19	1 076	26 898	24,99	918	25 039	27,28
<i>Totaal :</i>	<i>1 704</i>	<i>37 795</i>	<i>22,18</i>	<i>1 664</i>	<i>36 937</i>	<i>22,19</i>	<i>4 453</i>	<i>106 082</i>	<i>23,82</i>	<i>4 115</i>	<i>106 086</i>	<i>25,78</i>
<i>Platvissen :</i>												
Schol	269	4 779	17,77	234	4 967	21,24	1 105	19 886	18,00	815	18 071	22,19
Tong	283	32 899	116,05	404	67 838	168,11	627	76 813	122,51	926	154 898	167,23
Tarbot	12	1 472	124,93	14	2 170	150,69	36	4 564	128,21	47	6 733	143,90
Andere	252	6 272	24,90	184	6 947	37,72	677	18 153	26,82	512	20 497	40,05
<i>Totaal :</i>	<i>816</i>	<i>45 421</i>	<i>55,66</i>	<i>836</i>	<i>81 923</i>	<i>98,00</i>	<i>2 444</i>	<i>119 417</i>	<i>48,85</i>	<i>2 299</i>	<i>200 199</i>	<i>87,07</i>
<i>Andere :</i>												
Rogsoorten	140	3 884	27,83	185	5 777	31,21	447	12 569	28,11	477	14 035	29,42
Haaisoorten	76	1 475	19,43	76	1 590	20,84	273	5 281	19,32	317	6 723	21,22
Andere soorten	51	982	19,31	42	1 122	26,51	149	2 901	19,43	127	3 705	29,15
<i>Totaal :</i>	<i>266</i>	<i>6 342</i>	<i>23,81</i>	<i>304</i>	<i>8 489</i>	<i>27,95</i>	<i>870</i>	<i>20 751</i>	<i>23,86</i>	<i>921</i>	<i>24 462</i>	<i>26,56</i>
<i>Schaal- en week- dieren :</i>												
Garnaal	67	5 296	79,61	45	3 364	75,20	190	14 909	78,47	143	10 185	71,40
Kreeftjes	12	1 192	101,12	10	1 085	109,37	21	2 091	99,45	15	1 668	110,45
Andere	157	2 484	15,87	197	3 050	15,52	384	6 387	16,64	603	9 214	15,27
<i>Totaal :</i>	<i>235</i>	<i>8 972</i>	<i>38,21</i>	<i>251</i>	<i>7 499</i>	<i>29,86</i>	<i>595</i>	<i>23 387</i>	<i>39,32</i>	<i>761</i>	<i>21 067</i>	<i>27,68</i>
<i>Totaal van de produkten :</i>	<i>3 023</i>	<i>98 547</i>	<i>32,59</i>	<i>3 062</i>	<i>134 986</i>	<i>44,08</i>	<i>8 620</i>	<i>273 663</i>	<i>31,75</i>	<i>8 176</i>	<i>352 932</i>	<i>43,17</i>

ZEEVISSERIJ (vervolg)

Belgische vangst gelost in België (vervolg)

2. Aanvoer van visserijprodukten (vervolg)

(Verhandelde hoeveelheid)

Vissoorten	April						Januari tot april					
	1975			1976			1975			1976		
	Hoeveel- heid	Waarde	Gemid- delde prijzen	Hoeveel- heid	Waarde	Gemid- delde prijzen	Hoeveel- heid	Waarde	Gemid- delde prijzen	Hoeveel- heid	Waarde	Gemid- delde prijzen
	1 000 kg	1 000 F	F/kg	1 000 kg	1 000 F	F/kg	1 000kg	1 000 F	F/kg	1 000 kg	1 000 F	F/kg
<i>Haring- en soortge- lijken :</i>												
Haring	-	-	-	-	2	21,71	237	3 808	16,05	71	988	13,94
Sprot	-	-	-	-	-	-	-	2	22,71	-	-	-
Andere	4	41	10,03	2	42	18,00	24	257	10,55	11	173	15,97
<i>Totaal :</i>	4	41	10,03	2	44	18,10	262	4 066	15,54	82	1 161	14,21
<i>Rondvissen :</i>												
Schelvis	264	4 473	16,94	285	5 963	20,90	702	12 895	18,38	627	13 644	21,76
Kabeljauw	843	20 534	24,34	517	13 776	26,66	2 153	56 961	26,45	1 817	52 292	28,77
Koolvis	262	4 001	15,30	116	2 112	18,24	354	6 003	16,97	257	5 097	19,84
Wijting	214	3 497	16,31	202	3 660	18,09	1 247	22 298	17,88	1 114	21,952	19,70
Rode Zeebaars	95	2 780	29,27	53	2 111	39,66	600	16 312	27,20	555	15 685	28,25
Andere	291	8 147	27,99	388	11 832	30,46	1 367	35 046	25,63	1 306	36 871	28,23
<i>Totaal :</i>	1 970	43 433	22,05	1 562	39 455	25,26	6 423	149 515	23,28	5 677	145 541	25,64
<i>Platvissen :</i>												
Schol	187	4 532	24,22	117	3 471	29,58	1 292	24 419	18,90	932	21 542	23,12
Tong	361	42 267	116,96	470	79 019	168,08	988	119 081	120,48	1 396	233 917	167,52
Tarbot	8	1 258	116,01	12	2 236	193,77	43	5 822	134,85	58	8 969	153,77
Andere	149	5 277	35,40	170	7 056	41,54	826	23 430	28,37	682	27 553	40,42
<i>Totaal :</i>	705	53 335	75,63	769	91 781	119,38	3 150	172 752	54,85	3 068	291 980	95,16
<i>Andere :</i>												
Rogsoorten	127	4 114	32,36	134	4 526	33,84	574	16 684	29,05	611	18 561	30,39
Haaisoorten	85	1 683	19,80	81	1 980	24,58	358	6 963	19,44	397	8 703	21,90
Andere soorten	54	1 337	24,98	50	1 274	25,63	203	4 239	20,89	177	4 978	28,16
<i>Totaal :</i>	266	7 134	26,85	264	7 780	29,47	1 135	27 885	24,56	1 185	32 242	27,21
<i>Schaal- en weekdieren :</i>												
Garnaal	80	7 964	100,07	75	5 615	75,25	270	22 873	84,85	217	15 800	72,72
Kreeftjes	9	1 172	135,70	9	1 557	164,05	30	3 264	110,01	25	3 225	131,14
Andere	152	2 590	17,03	196	3 081	15,70	536	8 976	16,75	800	12 295	15,38
<i>Totaal :</i>	240	11 726	48,79	280	10 253	36,58	836	35 113	42,04	1 041	31 320	30,08
<i>Totaal van de produkten :</i>	3 185	115 668	36,32	2 877	149 313	51,89	11 805	389 331	32,98	11 053	502 245	45,44

ZEEVISSERIJ (vervolg)

Belgische vangst gelost in België (vervolg)

2. Aanvoer van visserijprodukten (vervolg)
(Verhandelde hoeveelheid)

Vissoorten	Mei						Januari tot mei					
	1975			1976			1974			1975		
	Hoeveelheid	Waarde	Gemiddelde prijs	Hoeveelheid	Waarde	Gemiddelde prijs	Hoeveelheid	Waarde	Gemiddelde prijs	Hoeveelheid	Waarde	Gemiddelde prijs
	1 000 kg	1 000 F	F/kg	1 000 kg	1 000 F	F/kg	1 000 kg	1 000 F	F/kg	1 000 kg	1 000 F	F/kg
<i>Haring- en soortgelijke :</i>												
Haring	-	-	-	-	-	-	237	3 808	16,05	71	988	13,94
Sprot	-	-	-	-	-	-	-	2	22,71	-	-	-
Andere	-	4	10,45	1	14	13,26	25	261	10,55	12	186	15,73
<i>Totaal :</i>	-	4	10,45	1	14	13,26	262	4 070	15,53	83	1 174	14,19
<i>Rondvissen :</i>												
Schelvis	187	2 759	14,77	182	3 528	19,36	889	15 654	17,62	809	17 172	21,22
Kabeljauw	663	14 671	22,12	840	18 294	21,79	2 816	71 631	25,43	2 657	70 586	26,56
Koolvis	193	2 340	12,12	308	4 480	14,52	547	8 343	15,26	565	9 577	16,94
Wijting	101	1 747	17,21	92	2 103	22,78	1 349	24 045	17,83	1 206	24 055	19,94
Rode Zeebaars	19	628	33,17	18	659	35,87	619	16 941	27,38	574	16 343	28,50
Andere	296	6 560	22,13	228	5 976	26,16	1 664	41 606	25,01	1 535	42 847	27,92
<i>Totaal :</i>	1 460	28 705	19,66	1 669	35 039	20,99	7 883	178 220	22,61	7 346	180 580	24,58
<i>Platvissen :</i>												
Schol	104	2 804	26,94	112	2 994	26,82	1 396	27 223	19,50	1 044	24 536	23,51
Tong	484	52 813	109,10	553	83 689	151,21	1 472	171 893	116,74	1 950	317 606	162,89
Tarbot	10	1 329	133,03	9	1 427	155,09	53	7 152	134,51	68	10 396	153,95
Andere	159	4 054	25,44	118	4 435	37,66	985	27 485	27,89	799	31 988	40,02
<i>Totaal :</i>	758	61 000	80,53	792	92 546	116,84	3 907	233 752	59,83	3 860	384 527	99,61
<i>Andere :</i>												
Rogsoorten	74	2 634	35,69	88	3 204	36,27	648	19 318	29,81	699	21 765	31,13
Haaisoorten	69	1 079	15,71	81	1 397	17,33	427	8 042	18,84	478	10 100	21,13
Andere soorten	49	1 033	21,25	37	1 157	31,45	251	5 271	20,96	214	6 136	28,73
<i>Totaal :</i>	191	4 745	24,84	206	5 759	27,99	1 326	32 631	24,60	1 391	38 001	27,32
<i>Schaal- en weekdieren :</i>												
Garnaal	72	8 000	110,66	96	5 712	59,57	342	30 873	90,31	313	21 511	68,70
Kreeftjes	27	2 864	107,50	30	3 290	109,17	56	6 128	108,82	55	6 515	119,04
Andere	102	1 921	18,92	107	1 793	16,69	637	10 898	17,10	907	14 089	15,53
<i>Totaal :</i>	200	12 785	63,77	233	10 795	46,23	1 036	47 898	46,25	1 275	42 115	33,04
<i>Totaal van de produkten :</i>	2 610	107 240	41,09	2 902	144 152	49,68	14 414	496 571	34,45	13 955	646 397	46,32

ZEEVISSERIJ (vervolg)

Belgische vangst gelost in België (vervolg)

2.- Aanvoer van visserijproducten (vervolg)
(Verhandelde hoeveelheid)

Vissoorten	Juni						Januari tot juni					
	1975			1976			1975			1976		
	Hoeveel- heid	Waarde	Gemid- delde prijzen	Hoeveel- heid	Waarde	Gemid- delde prijzen	Hoeveel- heid	Waarde	Gemid- delde prijzen	Hoeveel- heid	Waarde	Gemid- delde prijzen
	1 000 kg	1 000 F	F/kg	1 000 kg	1 000 F	F/kg	1 000 kg	1 000 F	F/kg	1 000 kg	1 000 F	F/kg
<i>Haring en soortge- lijken :</i>												
Haring	-	-	-	-	-	-	237	3 808	16,05	71	988	13,94
Sprot	-	-	-	-	-	-	-	2	22,71	-	-	-
Andere	2	19	12,30	1	22	15,05	26	279	10,65	13	208	15,66
<i>Totaal</i>	<i>2</i>	<i>19</i>	<i>12,30</i>	<i>1</i>	<i>22</i>	<i>15,05</i>	<i>264</i>	<i>4 089</i>	<i>15,51</i>	<i>84</i>	<i>1 196</i>	<i>14,21</i>
<i>Rondvissen :</i>												
Schelvis	185	3 106	16,78	186	3 410	18,29	1 074	18 760	17,47	996	20 582	20,67
Kabeljauw	906	18 127	20,00	1 593	32 854	20,63	3 723	89 758	24,11	4 250	103 440	24,34
Koolvis	99	1 263	12,75	150	2 098	13,95	646	9 606	14,87	716	11 674	16,31
Wijting	104	1 885	18,12	91	1 891	20,77	1 453	25 930	17,85	1 297	25 945	20,00
Noorse schelvis	52	1 463	28,30	57	1 526	26,61	670	18 404	27,45	631	17 869	28,32
Andere	235	6 005	25,56	128	3 912	30,56	1 899	47 611	25,08	1 663	46 758	28,12
<i>Totaal</i>	<i>1 581</i>	<i>31 849</i>	<i>20,14</i>	<i>2 206</i>	<i>45 690</i>	<i>20,71</i>	<i>9 464</i>	<i>210 069</i>	<i>22,20</i>	<i>9 552</i>	<i>226 269</i>	<i>23,69</i>
<i>Platvissen :</i>												
Schol	260	5 971	23,00	295	6 970	23,61	1 656	33 193	20,05	1 339	31 507	23,53
Tong	136	17 408	128,09	155	26 620	171,21	1 608	189 301	117,70	2 105	344 226	163,50
Tarbot	11	1 258	119,33	14	1 991	144,53	64	8 410	131,99	81	12 887	152,35
Andere	153	3 859	25,24	137	4 967	36,29	1 138	31 344	27,54	936	36 956	39,47
<i>Totaal</i>	<i>559</i>	<i>28 496</i>	<i>50,98</i>	<i>601</i>	<i>40 549</i>	<i>67,42</i>	<i>4 466</i>	<i>262 248</i>	<i>58,72</i>	<i>4 462</i>	<i>225 076</i>	<i>95,27</i>
<i>Andere :</i>												
Rogsoorten	112	3 039	27,17	109	3 236	29,59	760	22 357	29,42	809	25 002	30,92
Haaisoorten	132	2 121	16,06	84	1 448	17,26	559	10 162	18,18	562	11 548	20,55
Andere soorten	48	1 114	23,42	35	939	26,50	299	6 385	21,35	249	7 075	28,41
<i>Totaal</i>	<i>291</i>	<i>6 273</i>	<i>21,52</i>	<i>229</i>	<i>5 624</i>	<i>24,59</i>	<i>1 618</i>	<i>38 904</i>	<i>24,05</i>	<i>1 619</i>	<i>43 625</i>	<i>26,94</i>
<i>Schaal- en week- dieren :</i>												
Garnaal	71	8 728	122,18	149	8 888	59,78	413	39 600	95,81	462	30 399	65,83
Kreeftjes	68	5 112	74,68	48	5 286	111,03	125	11 240	90,09	102	11 801	115,32
Andere	167	2 862	17,11	83	1 352	16,21	805	13 759	17,10	990	15 441	15,59
<i>Totaal</i>	<i>307</i>	<i>16 701</i>	<i>54,38</i>	<i>280</i>	<i>15 526</i>	<i>55,51</i>	<i>1 343</i>	<i>64 599</i>	<i>48,11</i>	<i>1 555</i>	<i>57 641</i>	<i>37,08</i>
<i>Totaal van de produkten</i>	<i>2 740</i>	<i>83 338</i>	<i>30,41</i>	<i>3 317</i>	<i>107 410</i>	<i>32,38</i>	<i>17 154</i>	<i>579 909</i>	<i>33,81</i>	<i>17 272</i>	<i>753 807</i>	<i>43,64</i>

ZEEVISSERIJ (vervolg)

Belgische vangst gelost in België (vervolg)

3. Hoeveelheid en waarde van de verschillende vissoorten, volgens de aanleghavens - maart 1976
(Verhandelde hoeveelheid)

Vissoorten	Oostende		Zeebrugge		Nieuwpoort		Totaal	
	1 000 kg	1 000 F	1 000 kg	1 000 F	1 000 kg	1 000 F	1 000 kg	1 000 F
<i>Bodemvissen :</i>								
Schelvis	231	4 649	1	7	-	-	231	4 656
Kabeljauw	330	7 605	142	3 357	17	520	489	11 483
Koolvis	50	862	-	4	-	-	50	866
Wijting	191	3 149	32	542	44	716	266	4 407
Pollak	89	2 306	4	107	2	73	95	2 487
Leng	74	1 398	2	24	-	4	76	1 426
Heek	22	1 097	2	66	-	-	24	1 163
Steenbolk	53	451	46	343	27	177	127	971
Schol	63	1 305	158	3 369	13	293	234	4 967
Bot	8	42	-	1	2	7	10	50
Schar	19	331	30	452	6	113	55	896
Tong	134	21 778	258	43 995	12	2 066	404	67 838
Tarbot	3	505	10	1 538	1	128	14	2 170
Griet	5	372	22	1 725	2	150	28	2 247
Tongschar	34	1 358	41	1 713	4	175	78	3 246
Schartong	7	256	5	139	-	-	11	395
Heilbot	1	113	-	-	-	-	1	113
Roggen	91	3 215	79	2 028	15	534	185	5 777
Rode Poon	3	79	-	3	-	-	3	83
Grauwe Poon	8	109	3	76	2	58	13	242
Engelse Soldaat	19	677	4	121	-	14	23	812
Zeewolf	2	44	1	16	-	-	2	60
Hozmondhammen	16	1 341	16	1 348	-	54	32	2 742
Noorse schelvis	231	5 540	-	-	-	-	231	5 540
Zeehaai	18	455	14	371	2	62	34	888
Hondshaai	33	534	7	117	2	52	43	703
Andere soorten	15	567	3	55	-	-	19	622
Varia	22	439	-	18	1	43	24	500
<i>Totaal</i>	<i>1 771</i>	<i>60 577</i>	<i>880</i>	<i>61 533</i>	<i>153</i>	<i>5 239</i>	<i>2 804</i>	<i>127 349</i>
<i>Pelagische vis :</i>								
Horsmakreel	-	-	-	-	-	-	-	-
Haring	4	96	1	13	-	-	5	109
Makreel	2	22	-	-	-	-	2	22
Sprot	-	-	-	-	-	-	-	-
Andere soorten	-	-	-	2	-	-	-	2
Varia	-	4	-	-	-	-	-	4
<i>Totaal</i>	<i>6</i>	<i>121</i>	<i>1</i>	<i>15</i>	<i>-</i>	<i>-</i>	<i>7</i>	<i>137</i>
<i>Schaal- en weekdieren :</i>								
Garnaal	14	1 087	29	2 160	2	118	45	3 364
Noorse Kreeft	-	33	10	1 053	-	-	10	1 085
Krab	-	12	4	78	-	-	5	90
Zeekreeft	-	-	-	3	-	-	-	3
Inktvis	4	185	1	51	-	-	6	237
Wulk	-	6	52	653	-	2	52	660
Schelp	4	77	128	1 930	2	53	134	2 060
Andere soorten	-	-	-	-	-	-	-	-
Varia	-	-	-	-	-	-	-	-
<i>Totaal</i>	<i>23</i>	<i>1 400</i>	<i>224</i>	<i>5 926</i>	<i>4</i>	<i>174</i>	<i>251</i>	<i>7 499</i>
<i>Algemeen totaal</i>	<i>1 800</i>	<i>62 098</i>	<i>1 105</i>	<i>67 475</i>	<i>157</i>	<i>5 413</i>	<i>3 062</i>	<i>134 986</i>

ZEEVISSERIJ (vervolg)

Belgische vangst gelost in België (vervolg)

3. Hoeveelheid en waarde van de verschillende vissoorten, volgens de aanleghavens (vervolg) - April 1976
(Verhandelde hoeveelheid)

Vissoorten	Oostende		Zeebrugge		Nieuwpoort		Totaal	
	1 000 kg	1 000 F	1 000 kg	1 000 F	1 000 kg	1 000 F	1 000 kg	1 000 F
<i>Bodemvissen :</i>								
Schelvis	284	5 936	1	27	-	-	285	5 963
Kabeljauw	374	9 549	123	3 502	20	726	517	13 776
Koolvis	115	2 106	1	6	-	-	116	2 112
Wijting	133	2 361	30	519	40	780	202	3 660
Pollak	80	2 133	7	172	2	71	89	2 376
Leng	67	1 251	13	232	-	2	80	1 484
Heek	39	1 931	6	184	-	-	46	2 116
Steenbolk	18	168	33	227	18	137	68	531
Schol	27	672	82	2 528	9	271	117	3 471
Bot	10	64	-	3	1	6	12	73
Schar	5	84	38	574	5	96	47	755
Tong	137	21 749	317	54 461	16	2 808	470	79 019
Tarbot	2	321	9	1 779	1	136	12	2 236
Griet	3	280	20	2 026	2	168	24	2 474
Tongschar	20	826	41	1 584	2	147	64	2 557
Schartong	10	365	9	326	-	-	20	691
Heilbot	4	505	-	-	-	-	4	505
Roggen	68	2 758	62	1 588	4	180	134	4 526
Rode Poon	2	81	5	115	2	52	9	248
Grauwe Poon	7	84	9	147	3	52	19	283
Engelse Soldaat	15	598	8	216	3	101	26	915
Zeewolf	16	402	-	-	-	-	16	402
Hozemondhammen	12	1 175	23	2 243	-	58	36	3 476
Noorse schelvis	53	2 111	-	-	-	-	53	2 111
Zeehaai	21	524	29	763	2	71	52	1 357
Hondshaai	17	388	10	194	1	41	29	623
Andere soorten	20	668	4	126	-	-	24	795
Varia	24	419	1	17	1	43	26	479
<i>Totaal</i>	<i>1 582</i>	<i>59 512</i>	<i>880</i>	<i>73 558</i>	<i>132</i>	<i>5 946</i>	<i>2 595</i>	<i>139 016</i>
<i>Pelagische vis :</i>								
Horsmakreel	-	-	-	-	-	-	-	-
Haring	-	-	-	2	-	-	-	2
Makreel	1	18	-	-	1	24	2	42
Sprot	-	-	-	-	-	-	-	-
Andere soorten	-	-	-	-	-	-	-	-
Varia	-	-	-	-	-	-	-	-
<i>Totaal</i>	<i>1</i>	<i>18</i>	<i>-</i>	<i>2</i>	<i>1</i>	<i>24</i>	<i>2</i>	<i>44</i>
<i>Schaal- en weekdieren :</i>								
Garnaal	20	1 453	51	3 849	4	313	75	5 615
Noorse Kreeft	-	7	9	1 551	-	-	9	1 557
Krab	1	5	3	72	-	-	4	76
Zeekreeft	-	6	-	-	-	-	-	6
Inktvis	3	144	1	47	-	-	4	190
Wulk	-	8	35	525	-	2	36	535
Schelp	5	101	147	2 169	-	2	152	2 271
Andere soorten	-	-	-	-	-	1	-	1
Varia	-	2	-	-	-	-	-	2
<i>Totaal</i>	<i>29</i>	<i>1 725</i>	<i>247</i>	<i>8 211</i>	<i>4</i>	<i>317</i>	<i>280</i>	<i>10 253</i>
<i>Algemeen totaal</i>	<i>1 613</i>	<i>61 255</i>	<i>1 127</i>	<i>81 771</i>	<i>137</i>	<i>6 287</i>	<i>2 877</i>	<i>149 313</i>

ZEEVISSERIJ (vervolg)

Belgische vangst gelost in België (vervolg)

3. Hoeveelheid en waarde van de verschillende vissoorten, volgens de aanleghavens (vervolg) - mei 1976
(Verhandelde hoeveelheid)

Vissoorten	Oostende		Zeebrugge		Nieuwpoort		Totaal	
	1 000 kg	1 000 F	1 000 kg	1 000 F	1 000 kg	1 000 F	1 000 kg	1 000 F
<i>Bodemvissen :</i>								
Schelvis	180	3 490	2	37	-	-	182	3 528
Kabeljauw	717	15 126	92	2 180	31	989	840	18 294
Koolvis	308	4 479	-	1	-	-	308	4 480
Wijting	42	937	30	610	21	556	92	2 103
Pollak	36	1 092	1	30	-	10	37	1 132
Leng	27	496	-	4	-	-	27	499
Heek	27	1 220	4	96	-	-	30	1 317
Steenbolc	9	91	22	190	11	88	42	369
Schol	26	644	78	2 119	7	231	112	2 994
Bot	8	42	1	2	-	3	9	47
Schar	15	311	25	330	1	23	41	664
Tong	162	23 253	368	56 824	23	3 612	553	83 689
Tarbot	1	199	7	1 035	1	193	9	1 427
Griet	2	204	12	1 215	1	88	15	1 507
Tongschar	11	459	15	647	2	131	28	1 237
Schartong	18	446	3	113	-	-	21	559
Heilbot	4	422	-	-	-	-	4	422
Roggen	46	1 798	37	1 142	6	264	88	3 204
Rode Poon	4	79	16	251	3	64	23	393
Grauwe Poon	5	50	7	70	1	15	13	135
Engelse Soldaat	11	331	12	176	1	57	24	564
Zeewolf	16	383	-	-	-	-	16	383
Hozemondhammen	6	540	7	612	-	10	12	1 163
Noorse schelvis	18	659	-	-	-	-	18	659
Zeehaai	21	418	5	128	12	222	38	767
Hondshaai	26	381	14	177	3	71	43	630
Andere soorten	14	698	1	28	-	-	16	725
Varia	20	394	-	5	1	33	21	432
<i>Totaal</i>	<i>1 779</i>	<i>58 641</i>	<i>758</i>	<i>68 021</i>	<i>126</i>	<i>6 662</i>	<i>2 664</i>	<i>133 324</i>
<i>Pelagische vis :</i>								
Horsmakreel	3	16	-	-	1	4	3	20
Haring	-	-	-	-	-	-	-	-
Makreel	1	10	-	1	-	2	1	14
Sprot	-	-	-	-	-	-	-	-
Andere soorten	-	-	-	-	-	-	-	-
Varia	-	-	-	-	-	-	-	-
<i>Totaal</i>	<i>3</i>	<i>26</i>	<i>-</i>	<i>1</i>	<i>1</i>	<i>6</i>	<i>4</i>	<i>33</i>
<i>Schaal- en weekdieren :</i>								
Garnaal	29	1 694	62	3 676	5	341	96	5 712
Noorse kreeft	4	166	26	3 124	-	-	30	3 290
Krab	-	-	4	80	-	1	4	80
Zeekreeft	-	3	-	-	-	-	-	3
Inktvis	3	79	-	14	-	-	3	93
Wulk	1	16	34	499	1	16	35	532
Schelp	6	157	58	912	1	16	65	1 085
Andere soorten	-	-	-	-	-	-	-	-
Varia	-	-	-	-	-	-	-	-
<i>Totaal</i>	<i>42</i>	<i>2 118</i>	<i>186</i>	<i>8 304</i>	<i>6</i>	<i>374</i>	<i>233</i>	<i>10 796</i>
<i>Algemeen totaal</i>	<i>1 824</i>	<i>60 783</i>	<i>944</i>	<i>76 327</i>	<i>133</i>	<i>7 042</i>	<i>2 902</i>	<i>144 152</i>

ZEEVISSERIJ (Vervolg)

Belgische vangst gelost in België (vervolg)

3.- Hoeveelheid en waarde van de verschillende vissoorten, volgens de aanleghavens (vervolg) - juni 1976
(Verhandelde hoeveelheid)

Vissoorten	Oostende		Zeebrugge		Nieuwpoort		Totaal	
	1 000 kg	1 000 F	1 000 kg	1 000 F	1 000 kg	1 000 F	1 000 kg	1 000 F
<i>Bodemvissen :</i>								
Schelvis	176	3 244	10	165	-	1	186	3 410
Kabeljauw	1 500	30 619	78	1 725	15	510	1 593	32 854
Koolvis	150	2 098	-	-	-	-	150	2 098
Wijting	17	394	53	989	21	508	91	1 891
Pollak	13	417	1	26	-	2	14	445
Leng	12	317	1	19	-	-	13	336
Heek	20	900	7	202	-	-	27	1 102
Steenbolk	4	36	15	124	6	45	24	205
Schol	60	1 308	228	5 467	8	195	295	6 970
Bot	5	26	-	-	-	1	5	27
Schar	14	348	27	357	4	58	45	764
Tong	35	5 797	111	19 153	10	1 671	155	26 620
Tarbot	3	445	10	1 384	1	162	14	1 991
Griet	2	226	7	655	-	34	10	915
Tongschar	18	710	31	1 371	2	130	51	2 211
Schartong	12	330	10	324	-	-	21	654
Heilbot	5	397	-	-	-	-	5	397
Roggen	55	1 616	51	1 472	3	148	109	3 236
Rode Poon	2	43	5	91	1	34	8	168
Grauwe Poon	2	14	4	39	1	14	6	66
Engelse Soldaat	8	192	1	36	1	27	10	254
Zeewolf	6	154	3	91	-	-	10	245
Hozemondhammen	5	462	7	591	-	8	11	1 061
Noorse schelvis	57	1 526	-	-	-	-	57	1 526
Zeehaai	38	690	9	211	6	113	53	1 014
Hondshaai	16	212	12	162	3	60	31	435
Andere soorten	12	464	1	13	-	-	12	477
Varia	22	407	-	12	1	44	23	462
<i>Totaal</i>	<i>2 269</i>	<i>53 391</i>	<i>681</i>	<i>34 679</i>	<i>82</i>	<i>3 763</i>	<i>3 032</i>	<i>91 833</i>
<i>Pelagische vis :</i>								
Horsmakreel	4	28	-	-	-	2	4	29
Haring	-	-	-	-	-	-	-	-
Makreel	1	10	-	3	-	8	1	22
Sprot	-	-	-	-	-	-	-	-
Andere soorten	-	-	-	-	-	-	-	-
Varia	-	-	-	-	-	-	-	-
<i>Totaal</i>	<i>5</i>	<i>38</i>	<i>-</i>	<i>3</i>	<i>1</i>	<i>10</i>	<i>6</i>	<i>51</i>
<i>Schaal- en weekdieren :</i>								
Garnaal	26	1 845	120	6 801	3	241	149	8 888
Noorse Kreeft	-	-	46	5 150	2	135	48	5 286
Krab	2	55	13	265	-	-	16	320
Zeekreeft	-	-	-	-	-	-	-	-
Inktvis	1	39	1	19	-	-	1	58
Wulk	2	28	60	839	1	10	62	877
Schelp	2	40	2	54	-	-	4	94
Andere soorten	-	2	-	-	-	-	-	2
Varia	-	1	-	-	-	-	-	1
<i>Totaal</i>	<i>33</i>	<i>2 010</i>	<i>242</i>	<i>13 130</i>	<i>5</i>	<i>386</i>	<i>280</i>	<i>15 528</i>
<i>Algemeen totaal</i>	<i>2 306</i>	<i>55 439</i>	<i>923</i>	<i>47 812</i>	<i>87</i>	<i>4 159</i>	<i>3 317</i>	<i>107 410</i>

ZEEVISSERIJ (vervolg)

Belgische vangst, gelost in België (vervolg)

4. Aangevoerde vis, in hoeveelheid en waarde, volgens de visgronden en de aanleghavens - maart en april 1976

(Verhandelde hoeveelheid)

Visgronden	Oostende		Zeebrugge		Nieuwpoort		Totaal	
	1 000 kg	1 000 F	1 000 kg	1 000 F	1 000 kg	1 000 F	1 000 kg	1 000 F
Maart 1976								
Kustzee	92	3 720	182	12 951	112	3 592	386	20 263
Noordzee :								
Zuid	182	3 838	335	17 904	12	453	530	22 195
Midden-West	34	929	71	2 750	-	-	104	3 679
Midden-Oost	80	1 654	58	2 861	-	-	139	4 514
Noord	24	519	-	-	-	-	24	519
Moray-Firth	-	-	-	-	-	-	-	-
Fladen	-	-	-	-	-	-	-	-
Engels Kanaal	105	3 193	171	8 712	33	1 368	310	13 273
Bristol Kanaal	299	15 553	151	11 772	-	-	451	27 325
Zuid- en West-Ierland (Mine-Head)	113	3 745	62	4 807	-	-	175	8 552
West-Schotland	31	522	-	-	-	-	31	522
IJslandzee	553	12 486	-	-	-	-	553	12 486
Ierse Zee	288	15 940	73	5 718	-	-	361	21 657
Andere visgronden	-	-	-	-	-	-	-	-
<i>Totaal :</i>	<i>1 800</i>	<i>62 098</i>	<i>1 105</i>	<i>67 475</i>	<i>157</i>	<i>5 413</i>	<i>3 062</i>	<i>134 986</i>
April 1976								
Kustzee	70	2 838	261	17 227	76	3 306	407	23 371
Noordzee :								
Zuid	48	1 463	281	16 292	43	2 302	372	20 057
Midden-West	31	805	34	2 304	-	-	65	3 109
Midden-Oost	225	5 177	45	3 651	-	-	270	8 828
Noord	-	-	-	-	-	-	-	-
Moray-Firth	-	-	-	-	-	-	-	-
Fladen	-	-	-	-	-	-	-	-
Engels Kanaal	80	2 481	36	1 977	18	679	133	5 137
Bristol Kanaal	196	13 755	299	25 609	-	-	496	39 364
Zuid- en West-Ierland (Mine-Head)	99	2 810	86	6 711	-	-	185	9 522
West-Schotland	-	-	-	-	-	-	-	-
IJslandzee	648	15 955	-	-	-	-	648	15 955
Ierse Zee	216	15 971	85	7 999	-	-	302	23 970
Andere visgronden	-	-	-	-	-	-	-	-
<i>Totaal :</i>	<i>1 613</i>	<i>61 255</i>	<i>1 127</i>	<i>81 770</i>	<i>137</i>	<i>6 287</i>	<i>2 877</i>	<i>149 313</i>

ZEEVISSERIJ (vervolg)

Belgische vangst gelost in België (vervolg)

4.- Aangevoerde vis, in hoeveelheid en waarde, volgens de visgronden en de aanleghavens (vervolg) -- met en juni 1976
(Verhandelde hoeveelheid)

Visgronden	Oostende		Zeebrugge		Nieuwpoort		Totaal	
	1 000 kg	1 000 F	1 000 kg	1 000 F	1 000 kg	1 000 F	1 000 kg	1 000 F
Mei 1976								
Kustzee	92	4 318	231	15 931	85	4 462	407	24 711
Noordzee :								
Zuid	53	1 737	229	15 990	49	2 580	331	20 308
Midden-West	-	-	46	2 785	-	-	46	2 785
Midden-Oost	735	15 099	39	2 564	-	-	774	17 663
Noord	-	-	-	-	-	-	-	-
Moray-Firth	-	-	-	-	-	-	-	-
Fladen	-	-	-	-	-	-	-	-
Engels Kanaal	28	648	-	-	-	-	28	648
Bristol Kanaal	24	949	25	1 802	-	-	50	2 750
Zuid- en West-Ierland (Mine-Head)	99	4 558	28	2 471	-	-	127	7 029
West-Schotland	-	-	-	-	-	-	-	-
IJslandzee	522	9 913	-	-	-	-	522	9 913
Ierse Zee	272	23 560	346	34 784	-	-	617	58 344
Andere visgronden	-	-	-	-	-	-	-	-
<i>Totaal</i>	<i>1 824</i>	<i>60 783</i>	<i>944</i>	<i>76 327</i>	<i>133</i>	<i>7 042</i>	<i>2 902</i>	<i>144 152</i>
Juni 1976								
Kustzee	65	3 046	179	11 458	47	2 183	292	16 687
Noordzee :								
Zuid	120	3 360	301	16 258	37	1 771	458	21 389
Midden-West	121	2 787	209	8 364	-	-	330	11 151
Midden-Oost	1 159	23 138	149	5 923	4	205	1 312	29 266
Noord	82	1 448	-	-	-	-	82	1 448
Moray-Firth	-	-	-	-	-	-	-	-
Fladen	-	-	-	-	-	-	-	-
Engels Kanaal	14	487	-	-	-	-	14	487
Bristol Kanaal	37	1 503	-	-	-	-	37	1 503
Zuid- en West-Ierland (Mine-Head)	53	3 612	76	5 104	-	-	129	8 716
West-Schotland	87	1 701	-	-	-	-	87	1 701
IJslandzee	418	9 379	-	-	-	-	418	9 379
Ierse Zee	88	3 431	9	706	-	-	97	4 137
Andere visgronden	62	1 545	-	-	-	-	62	1 545
<i>Totaal</i>	<i>2 308</i>	<i>55 439</i>	<i>923</i>	<i>47 812</i>	<i>87</i>	<i>4 159</i>	<i>3 317</i>	<i>107 410</i>

ZEEVISSERIJ (vervolg)

Belgische vangst, gelost in België (vervolg)

5. Hoeveelheids-, prijs- en waardeindexcijfers van de visserijproducten (1)
Basis : 1970 = 100

Perioden	Haring en soortgelijke	Rondvissen	Platvissen	Andere vissoorten	Schaal- en weekdieren	Totaal van de produkten
Hoeveelheidsindexcijfers						
1971	79	128	100	92	71	107
1972	141	123	77	77	68	93
1973	211	86	80	92	109	87
1974	68	84	72	72	99	79
1975	218	72	73	67	118	78
januari	262	52	58	61	39	56
februari	64	73	74	91	71	75
maart	3	81	92	68	72	84
april	6	89	102	66	75	91
mei	1	68	129	46	76	95
juni	2	76	50	71	114	66
juli	1	71	36	66	108	57
augustus	1	58	40	56	134	56
september	1	81	44	62	190	71
oktober	105	76	57	81	283	86
november	1 091	64	68	54	122	79
december	1 086	71	130	84	117	112
1976						
januari	11	56	73	83	56	66
februari	80	56	95	73	73	77
maart	9	76	117	80	65	94
april	3	72	128	60	83	98
mei	1	75	143	50	93	106
juni	2	106	56	57	128	80
Prijsindexcijfers						
1971		94	103	108	129	101
1972	109	114	116	128	142	117
1973	134	162	142	129	133	147
1974	194	187	147	152	156	164
1975	131	175	162	165	160	165
januari	193	246	177	193	218	205
februari	157	158	139	146	183	150
maart	95	165	138	163	187	153
april	109	173	146	189	232	164
mei	74	149	132	181	251	146
juni	121	148	159	155	219	163
juli	120	137	181	149	249	169
augustus	192	145	181	146	188	166
september	210	195	196	190	122	178
oktober	180	193	178	161	90	156
november	133	206	170	177	113	169
december	108	205	196	147	140	183
1976						
januari	105	263	207	199	159	220
februari	170	174	188	156	158	180
maart	222	172	196	185	172	187
april	197	194	200	226	184	199
mei	144	165	180	202	173	176
juni	163	153	203	171	182	174

(1) Betreft slechts de verhandelde hoeveelheid van de geloste vis, vanaf januari 1972.

ZEEVISSERIJ (vervolg)

Belgische vangst, gelost in België (vervolg)

5. Hoeveelheids-, prijs- en waardeindexcijfers van de visserijproducten (1) (vervolg)

Basis : 1970 = 100

Perioden	Haring en soortgelijke	Rondvissen	Platvissen	Andere vissoorten	Schaal- en weekdieren	Totaal van de producten
Waardeindexcijfers						
1971	86	120	103	99	92	108
1972	147	140	89	99	97	109
1973	283	139	114	119	148	128
1974	132	157	106	109	154	130
1975	286	126	118	111	189	129
januari	506	128	103	118	85	115
februari	100	115	103	113	130	113
maart	3	134	127	111	135	129
april	7	154	149	125	174	149
mei	1	101	170	83	191	139
juni	2	112	80	110	250	108
juli	1	97	65	98	269	96
augustus	2	84	72	82	253	93
september	2	158	86	118	232	126
oktober	189	147	101	130	255	134
november	1 451	132	116	96	138	134
december	1 173	146	255	123	164	205
1976						
januari	12	147	151	165	89	145
februari	136	97	179	114	115	139
maart	20	131	229	148	112	176
april	6	140	256	135	153	195
mei	1	124	257	101	161	187
juni	3	162	114	97	233	139

6. Bedrijvigheid van de visserijvloot

Perioden	Aantal vaartuigen	Aantal reizen	Totaal aantal		Gemiddelde visvangst				Totale visvangst	
			zee dagen	visdagen	per zeedag		per visdag		1 000 kg	1 000 F
					kg	F	kg	F		
1969	363	19 193	58 797	50 989	850	13 961	981	16 128	49 958	820 872
1970	330	17 400	57 372	49 137	809	16 134	944	18 838	46 392	925 659
1971	321	16 854	56 465	48 848	889	17 705	1 027	20 467	50 170	999 748
1972	308	16 717	53 458	47 582	906	19 165	1 019	21 554	48 468	1 024 526
1973	268	16 222	51 394	45 812	836	23 096	938	25 911	42 968	1 187 080
1974	280	14 789	47 367	41 156	882	25 468	946	29 311	38 928	1 206 338
1975	263	16 103	47 193	41 416	811	25 670	924	29 250	38 285	1 211 428
januari	244	1 021	3 125	2 774	848	28 533	955	32 143	2 650	89 166
februari	240	1 146	3 810	3 297	840	23 347	971	26 980	3 201	88 954
maart	240	1 025	3 961	3 366	789	25 162	929	29 609	3 127	99 665
april	242	1 401	4 778	4 087	693	24 444	810	28 576	3 309	116 792
mei	238	1 289	4 239	3 681	646	25 554	744	29 427	2 737	108 321
juni	236	1 384	4 161	3 623	706	20 513	811	23 559	2 937	85 355
juli	223	1 572	3 927	3 480	687	19 668	775	22 194	2 698	77 235
augustus	213	1 564	3 609	3 251	701	20 627	778	22 898	2 530	74 443
september	225	1 245	3 714	3 232	860	26 479	985	30 427	3 193	98 341
oktober	230	1 652	4 136	3 710	868	25 554	967	28 489	3 589	105 693
november	227	1 279	3 322	2 984	1 121	31 772	1 248	35 371	3 723	105 548
december	237	1 525	4 411	3 931	1 041	36 707	1 168	41 190	4 593	161 916
1976										
januari	232	831	2 754	2 457	916	40 463	1 027	45 354	2 522	111 435
februari	224	670	3 072	2 675	879	35 038	1 010	40 238	2 701	107 638
maart	232	954	4 008	3 443	791	34 044	921	39 631	3 170	136 449
april	234	1 162	4 026	3 462	730	37 241	849	43 308	2 939	149 932
mei	238	1 331	4 529	3 873	651	31 939	762	37 349	2 951	144 653
juni	227	1 470	4 199	3 702	810	25 857	919	29 329	3 403	108 575

(1) Betreft slechts de verhandelde hoeveelheid van de geloste vis, vanaf januari 1972.

ZEEVISSERIJ (vervolg)

Belgische vangst, gelost in België (vervolg)

7. Bedrijvigheid van de vissersvloot per scheepsklassen, tijdens de maanden maart en april 1976

Scheepsklassen	Aantal vaartuigen	Aantal reizen	Totaal aantal		Totale visvangst		Gemiddelde visvangst					
			zee-dagen	vis-dagen	kg	F	per reis		per zeedag		per visdag	
							kg	F	kg	F	kg	F
Maart 1976												
Klasse I minder dan 25 BT	7	53	53	53	2 842	89 784	54	1 694	54	1 694	54	1 694
Klasse II van 25 tot < 50 BT	65	513	691	685	185 918	8 708 755	362	16 976	269	12 603	271	12 714
Klasse III van 50 tot < 100 BT	81	237	1 572	1 346	1 003 412	44 283 105	4 234	186 849	638	28 170	745	32 900
Klasse IV van 100 tot < 150 BT	51	103	1 082	923	958 581	44 249 496	9 307	429 607	886	40 896	1 039	47 941
Klasse V van 150 tot < 250 BT	24	43	517	380	689 005	31 944 873	16 023	742 904	1 333	61 789	1 813	84 065
Klasse VI van 250 tot < 500 BT	3	4	72	45	218 290	5 184 511	54 573	1 296 128	3 032	72 007	4 851	115 211
Klasse VII van 500 BT en meer	1	1	21	11	111 939	1 988 581	111 939	1 988 581	5 330	94 694	10 176	180 780
<i>Totaal</i>	<i>232</i>	<i>954</i>	<i>4 008</i>	<i>3 443</i>	<i>3 169 987</i>	<i>136 449 105</i>	<i>3 323</i>	<i>143 028</i>	<i>791</i>	<i>34 044</i>	<i>921</i>	<i>39 631</i>

April 1976

April 1976												
Klasse I minder dan 25 BT	8	100	100	100	7 085	517 745	71	5 177	71	5 177	71	5 177
Klasse II van 25 tot < 50 BT	64	704	867	862	206 525	11 050 845	293	15 697	238	12 746	240	12 820
Klasse III van 50 tot < 100 BT	81	239	1 469	1 272	822 505	44 025 666	3 441	184 208	560	29 970	647	34 611
Klasse IV van 100 tot < 150 BT	52	73	948	769	849 205	47 789 269	11 633	654 648	896	50 411	1 104	62 145
Klasse V van 150 tot < 250 BT	25	41	546	404	784 796	40 021 039	19 141	976 123	1 437	73 299	1 943	99 062
Klasse VI van 250 tot < 500 BT	3	4	72	42	195 117	4 767 026	48 779	1 191 757	2 710	66 209	4 646	113 501
Klasse VII van 500 BT en meer	1	1	24	13	73 469	1 760 669	73 469	1 760 669	3 061	73 361	5 651	135 436
<i>Totaal</i>	<i>234</i>	<i>1 162</i>	<i>4 026</i>	<i>3 462</i>	<i>2 938 702</i>	<i>149 932 259</i>	<i>2 529</i>	<i>129 029</i>	<i>730</i>	<i>37 241</i>	<i>849</i>	<i>43 308</i>

ZEEVISSERIJ (vervolg)

Belgische vangst gelost in België (vervolg)

7.- Bedrijvigheid van de visserijvloot per scheepsklasse, tijdens de maanden mei en juni 1976

Scheepsklassen	Aantal vaartuigen	Aantal reizen	Totaal aantal		Totale visvangst		Gemiddelde visvangst					
			zee-dagen	vis-dagen	kg	F	per reis		per zeedag		per visdag	
							kg	F	kg	F	kg	F
Mei 1976												
Klasse I minder dan 25 BT	8	132	133	133	12 290	707 281	93	5 358	92	5 318	92	5 318
Klasse II van 25 tot < 50 BT	64	804	987	980	199 072	11 733 035	248	14 593	202	11 888	208	11 972
Klasse III van 50 tot < 100 BT	84	262	1 590	1 371	940 062	45 497 911	3 588	173 656	591	28 615	686	33 186
Klasse IV van 100 tot < 150 BT	52	85	1 143	880	913 675	47 499 150	10 749	558 814	799	41 557	1 038	53 976
Klasse V van 150 tot < 250 BT	26	44	607	469	708 560	36 023 634	16 104	818 719	1 167	59 347	1 511	76 809
Klasse VI van 250 tot < 500 BT	3	3	51	29	113 669	2 184 342	37 890	738 114	2 229	42 830	3 920	75 322
Klasse VII van 500 BT en meer	1	1	18	11	63 227	1 007 495	63 227	1 007 495	3 513	55 972	5 748	91 590
<i>Totaal</i>	<i>238</i>	<i>1 331</i>	<i>4 529</i>	<i>3 873</i>	<i>2 950 555</i>	<i>144 652 848</i>	<i>2 217</i>	<i>108 680</i>	<i>651</i>	<i>31 939</i>	<i>762</i>	<i>37 349</i>
Juni 1976												
Klasse I minder dan 25 BT	8	118	118	118	9 321	485 447	79	4 114	79	4 114	79	4 114
Klasse II van 25 tot < 50 BT	64	933	1 125	1 108	228 101	12 831 895	244	13 753	203	11 406	206	11 581
Klasse III van 50 tot < 100 BT	82	297	1 582	1 403	1 193 809	39 673 219	4 020	133 580	755	25 078	851	28 277
Klasse IV van 100 tot < 150 BT	46	78	812	666	994 013	28 832 786	12 744	369 651	1 224	35 508	1 493	43 292
Klasse V van 150 tot < 250 BT	23	37	441	333	619 488	19 231 746	16 743	519 777	1 405	43 609	1 860	57 753
Klasse VI van 250 tot < 500 BT	3	6	99	59	323 510	6 845 594	53 918	1 140 932	3 268	69 147	5 483	116 027
Klasse VII van 500 BT en meer	1	1	22	15	34 478	674 363	34 478	674 363	1 567	30 653	2 299	44 658
<i>Totaal</i>	<i>227</i>	<i>1 470</i>	<i>4 199</i>	<i>3 702</i>	<i>3 402 720</i>	<i>108 575 050</i>	<i>2 315</i>	<i>73 861</i>	<i>810</i>	<i>25 857</i>	<i>919</i>	<i>29 329</i>

ZEEVISSERIJ (vervolg)

Belgische vangst, gelost in België (vervolg)

8. Aangevoerde vis, in hoeveelheid en waarde, volgens de scheepsklassen en de aanleghavens - maart en april 1976
(totale hoeveelheid)

Scheepsklassen	Oostende		Zeebrugge		Nieuwpoort		Totaal	
	1 000 kg	1 000 F	1 000 kg	1 000 F	1 000 kg	1 000 F	1 000 kg	1 000 F
Maart 1976								
Klasse I minder dan 25 BT	3	87	-	-	-	3	3	90
Klasse II van 25 tot < 50 BT	20	1 014	119	6 339	47	1 356	186	8 709
Klasse III van 50 tot < 100 BT	524	20 402	393	21 619	87	2 263	1 003	44 283
Klasse IV van 100 tot < 150 BT	577	19 668	367	24 092	15	490	959	44 249
Klasse V van 150 tot < 250 BT	416	14 661	259	15 908	14	1 376	689	31 945
Klasse VI van 250 tot < 500 BT	218	5 185	-	-	-	-	218	5 185
Klasse VII van 500 BT en meer	112	1 989	-	-	-	-	112	1 989
<i>Totaal</i>	<i>1 869</i>	<i>63 005</i>	<i>1 138</i>	<i>67 957</i>	<i>163</i>	<i>5 487</i>	<i>3 170</i>	<i>136 449</i>

April 1976

Klasse I minder dan 25 BT	5	221	-	-	2	297	7	518
Klasse II van 25 tot < 50 BT	31	1 613	135	7 563	41	1 875	207	11 051
Klasse III van 50 tot < 100 BT	385	17 903	359	23 878	78	2 244	823	44 026
Klasse IV van 100 tot < 150 BT	483	18 678	356	28 822	10	289	849	47 789
Klasse V van 150 tot < 250 BT	474	16 637	293	21 653	18	1 731	785	40 021
Klasse VI van 250 tot < 500 BT	195	4 767	-	-	-	-	195	4 767
Klasse VII van 500 BT en meer	73	1 761	-	-	-	-	73	1 761
<i>Totaal</i>	<i>1 646</i>	<i>61 579</i>	<i>1 143</i>	<i>81 916</i>	<i>149</i>	<i>6 437</i>	<i>2 939</i>	<i>149 932</i>

ZEEVISSERIJ (vervolg)

Belgische vangst gelost in België (vervolg)

8.- Aangevoerde vis, in hoeveelheid en waarde, volgens de scheepsklasse en de aanleg havens (vervolg) - mei en juni 1976
(Totale hoeveelheid)

Scheepsklassen	Oostende		Zeebrugge		Nieuwpoort		Totaal	
	1 000 kg	1 000 F	1 000 kg	1 000 F	1 000 kg	1 000 F	1 000 kg	1 000 F
Mei 1976								
Klasse I minder dan 25 BT	9	347	-	-	3	360	12	707
Klasse II van 25 tot < 50 BT	54	2 609	119	7 090	26	2 034	199	11 733
Klasse III van 50 tot < 100 BT	535	18 925	327	23 820	78	2 754	940	45 498
Klasse IV van 100 tot < 150 BT	610	20 108	299	27 275	5	117	914	47 499
Klasse V van 150 tot < 250 BT	468	15 919	219	18 324	21	1 781	709	36 024
Klasse VI van 250 tot < 500 BT	114	2 184	-	-	-	-	114	2 184
Klasse VII van 500 BT en meer	63	1 007	-	-	-	-	63	1 007
<i>Totaal</i>	<i>1 852</i>	<i>61 100</i>	<i>964</i>	<i>76 508</i>	<i>134</i>	<i>7 045</i>	<i>2 950</i>	<i>144 653</i>
Juni 1976								
Klasse I minder dan 25 BT	8	379	-	-	1	106	9	485
Klasse II van 25 tot < 50 BT	40	2 129	164	9 212	24	1 491	228	12 832
Klasse III van 50 tot < 100 BT	800	18 485	347	19 655	47	1 533	1 194	39 673
Klasse IV van 100 tot < 150 BT	715	16 882	275	11 739	4	205	994	28 826
Klasse V van 150 tot < 250 BT	456	11 028	152	7 378	12	826	619	19 232
Klasse VI van 250 tot < 500 BT	324	6 846	-	-	-	-	324	6 846
Klasse VII van 500 BT en meer	34	674	-	7	-	-	35	681
<i>Totaal</i>	<i>2 377</i>	<i>56 422</i>	<i>938</i>	<i>47 992</i>	<i>88</i>	<i>4 161</i>	<i>3 403</i>	<i>108 576</i>

ZEEVISSERIJ (vervolg)

B. Belgische vangst gelost in vreemde havens

1. Verdeling van de vangst in hoeveelheid en waarde volgens de verschillende visgronden
(Verhandels hoeveelheid)

Perioden	Kustzee		Noordzee									
			Zuid		Midden-West		Midden-Oost		Noord		Engels kanaal	
	1 000 kg	1 000 F	1 000 kg	1 000 F	1 000 kg	1 000 F	1 000 kg	1 000 F	1 000 kg	1 000 F	1 000 kg	1 000 F
1969	66	1 472	483	5 612	693	8 333	49	688	25	259	2	42
1970	44	1 380	7	242	117	2 249	6	172	-	-	-	-
1971	75	2 902	497	11 491	1 575	37 560	29	503	-	-	5	448
1972	158	5 220	549	11 614	1 942	53 882	127	2 487	-	-	10	459
1973	114	4 340	221	7 315	2 580	80 843	52	1 153	29	520	67	815
1974	94	3 457	86	2 106	2 596	81 136	162	3 919	-	-	-	-
1975	74	3 102	105	3 811	2 688	91 179	1 782	46 990	-	-	8	519
januari	1	96	5	165	244	8 580	-	-	-	-	1	41
februari	2	83	3	118	230	5 642	5	87	-	-	-	-
maart	1	68	-	-	141	3 177	-	-	-	-	-	-
april	2	136	2	140	153	4 270	2	38	-	-	-	-
mei	2	198	2	95	40	837	22	644	-	-	-	-
juni	2	180	-	-	107	3 330	191	4 256	-	-	-	-
juli	5	460	32	1 118	307	10 099	158	4 061	-	-	-	-
augustus	6	417	6	210	281	9 161	459	10 994	-	-	-	-
september	10	335	16	535	347	12 460	415	11 739	-	-	-	-
oktober	26	641	5	171	307	11 174	354	10 144	-	-	-	-
november	11	329	25	815	346	13 736	176	5 027	-	-	-	-
december	4	158	8	444	184	8 713	-	-	-	-	7	478
1976												
januari	15	675	18	834	101	4 159	-	-	-	-	-	-
februari	-	8	23	71	188	5 048	-	-	-	-	4	241
maart	2	130	-	-	121	2 926	45	888	-	-	-	-

Perioden	Bristol kanaal		Zuid en West Ierland (Mine Head)		Ijsland-zee		West-Schotland		Ierse Zee		Totaal	
	1 000 kg	1 000 F	1 000 kg	1 000 F	1 000 kg	1 000 F	1 000 kg	1 000 F	1 000 kg	1 000 F	1 000 kg	1 000 F
1969	8	184	-	-	43	374	-	-	19	264	1 389	17 229
1970	20	758	34	1 029	-	-	-	-	8	271	236	6 102
1971	24	1 093	13	536	179	2 880	-	-	8	468	2 405	57 880
1972	14	395	1	58	336	6 771	-	-	8	217	3 145	81 102
1973	14	649	-	-	181	3 372	55	1 022	20	975	3 331	101 005
1974	21	774	14	661	-	-	-	-	13	520	2 986	92 573
1975	12	574	2	95	-	-	-	-	32	1 228	4 703	147 499
januari	6	304	-	-	-	-	-	-	-	-	258	9 186
februari	2	77	-	-	-	-	-	-	-	-	243	6 008
maart	4	193	-	-	-	-	-	-	-	-	145	3 438
april	-	-	-	-	-	-	-	-	-	-	159	4 584
mei	-	-	-	-	-	-	-	-	-	-	67	1 773
juni	-	-	-	-	-	-	-	-	-	-	301	7 766
juli	-	-	2	95	-	-	-	-	-	-	504	15 833
augustus	-	-	-	-	-	-	-	-	-	-	753	20 782
september	-	-	-	-	-	-	-	-	6	38	794	25 107
oktober	-	-	-	-	-	-	-	-	-	-	691	22 130
november	-	-	-	-	-	-	-	-	26	1 191	584	21 098
december	-	-	-	-	-	-	-	-	-	-	203	9 794
1976												
januari	-	-	-	-	22	195	-	-	-	-	156	5 863
februari	10	529	-	-	-	-	-	-	-	-	225	5 897
maart	3	227	-	-	-	-	-	-	5	238	176	4 409

ZEEVISSERIJ (vervolg)

Belgische vangst gelost in vreemde havens (vervolg)

2. Aanvoer van visserijproducten (vervolg)
(Verhandelde hoeveelheid)

Vissoorten	Januari						Januari tot december					
	1975			1976			1974			1975		
	Hoeveel- heid	Waarde	Gemid- delde prij- zen	Hoeveel- heid	Waarde	Gemid- delde prij- zen	Hoeveel- heid	Waarde	Gemid- delde prij- zen	Hoeveel- heid	Waarde	Gemid- delde prij- zen
	1 000 kg	1 000 F	F/kg	1 000 kg	1 000 F	F/kg	1 000 kg	1 000 F	F/kg	1 000 kg	1 000 F	F/kg
<i>Haring en soortge- lijken :</i>												
Haring	-	-	-	-	-	-	-	-	-	-	1	16,08
Sprot	-	-	-	-	-	-	-	-	-	-	-	-
Andere	-	-	-	-	-	-	7	94	13,87	-	1	12,17
<i>Totaal :</i>	-	-	-	-	-	-	7	94	13,87	-	2	13,82
<i>Rondvissen :</i>												
Schelvis	-	3	23,45	2	12	7,00	46	637	13,92	334	6 467	19,39
Kabeljauw	19	501	26,26	10	280	28,58	333	7 965	23,91	732	16 062	21,93
Koolvis	1	11	15,63	2	8	4,46	2	53	30,31	46	1 048	22,93
Wijting	2	33	18,21	1	21	16,40	41	481	11,58	50	593	11,94
Rode Zeebaars	-	-	-	13	149	11,84	-	-	-	-	-	-
Andere	21	513	24,87	11	335	31,24	104	2 547	24,37	290	10 131	34,90
<i>Totaal :</i>	42	1 060	25,06	38	806	21,21	527	11 682	22,18	1 452	34 302	23,63
<i>Platvissen :</i>												
Schol	162	4 476	27,60	89	2 668	29,96	1 885	49 859	26,45	2 571	77 450	30,12
Tong	17	2 293	132,42	9	1 575	172,24	134	16 433	122,89	105	14 843	141,68
Tarbot	2	150	86,25	2	191	114,43	21	1 459	68,67	41	4 025	99,09
Andere	13	773	58,47	8	438	54,12	226	8 101	35,83	335	12 152	36,27
<i>Totaal :</i>	194	7 692	39,56	108	4 872	45,13	2 268	75 863	33,47	3 052	108 470	35,54
<i>Andere :</i>												
Rogsoorten	18	297	16,94	7	118	17,13	93	1 757	18,83	90	1 255	13,99
Haaisoorten	2	24	15,32	-	10	27,34	15	162	10,53	32	468	14,52
Andere soorten	1	17	21,61	2	34	15,71	17	401	23,62	20	471	23,45
<i>Totaal :</i>	20	338	17,00	9	162	17,20	126	2 320	18,46	142	2 194	15,45
<i>Schaal- en week- dieren :</i>												
Garnaal	1	94	81,13	-	24	62,56	57	2 563	45,10	52	2 421	46,83
Kreeftjes	-	-	-	-	-	-	-	-	-	-	-	-
Andere	-	2	33,92	-	-	-	4	61	14,77	5	110	21,55
<i>Totaal :</i>	1	96	78,41	-	24	62,56	61	2 625	43,03	57	2 531	44,58
<i>Totaal van de produkten :</i>	258	9 186	35,63	156	5 863	37,66	2 986	92 574	31,00	4 703	147 499	31,37

ZEEVISSERIJ (vervolg)

Belgische vangst gelost in vreemde havens (vervolg)

2. Aanvoer van visserijprodukten (vervolg)

(Verhandelde hoeveelheid)

Vissoorten	Februari						Januari tot februari					
	1975			1976			1975			1976		
	Hoeveel- heid	Waarde	Gemid- delde prij- zen	Hoeveel- heid	Waarde	Gemid- delde prij- zen	Hoeveel- heid	Waarde	Gemid- delde prij- zen	Hoeveel- heid	Waarde	Gemid- delde prij- zen
	1 000 kg	1 000 F	F/kg	1 000 kg	1 000 F	F/kg	1 000 kg	1 000 F	F/kg	1 000 kg	1 000 F	F/kg
<i>Haring en soortge- lijken :</i>												
Haring	-	-	-	-	-	-	-	-	-	-	-	-
Sprot	-	-	-	-	-	-	-	-	-	-	-	-
Andere	-	-	-	-	-	-	-	-	-	-	-	-
<i>Totaal :</i>	-	-	-	-	-	-	-	-	-	-	-	-
<i>Rondvissen :</i>												
Schelvis												
Kabeljauw	1	30	22,35	-	8	22,68	1	33	22,44	2	20	9,52
Koolvis	17	323	18,53	15	224	14,79	37	824	22,57	25	505	20,20
Wijting	-	1	10,36	2	19	8,61	1	12	15,02	4	28	6,74
Noordse schelvis	2	15	8,06	8	24	2,84	4	48	13,01	10	44	4,63
Andere	-	-	-	-	-	-	-	-	-	13	149	11,84
<i>Totaal :</i>	15	305	20,15	8	269	32,48	36	818	22,87	19	604	31,78
<i>Platvissen :</i>												
Schol	178	3 625	20,41	160	3 779	23,58	340	8 101	23,85	249	6 447	25,86
Tong	6	919	151,53	8	1 010	134,44	23	3 212	137,38	17	2 585	155,19
Tarbot	1	121	85,74	2	114	75,91	3	271	86,02	3	306	96,16
Andere	9	489	54,11	10	309	29,74	22	1 262	56,70	18	747	40,43
<i>Totaal :</i>	194	5 154	26,55	180	5 211	29,01	389	12 846	33,06	288	10 084	35,06
<i>Andere :</i>												
Rogsoorten	11	82	7,68	5	73	15,67	28	379	13,45	12	191	16,54
Haaisoorten	-	12	28,87	3	25	7,80	2	36	18,17	4	35	9,77
Andere soorten	-	-	1,31	2	20	10,66	1	17	19,95	4	54	13,35
<i>Totaal :</i>	11	94	8,43	10	119	12,13	31	432	13,93	19	280	14,61
<i>Schaal- en week- dieren :</i>												
Garnaal	1	82	61,79	-	8	48,90	2	176	70,78	1	31	58,58
Kreeftjes	-	-	-	-	-	-	-	-	-	-	-	-
Andere	-	3	14,49	1	15	22,29	-	5	20,03	1	15	22,29
<i>Totaal :</i>	2	85	56,23	1	22	27,41	3	181	66,18	1	46	38,62
<i>Totaal van de produkten :</i>	243	6 008	24,76	225	5 897	26,25	500	15 194	30,36	380	11 760	30,92

ZEEVISSERIJ (vervolg)

Belgische vangst gelost in vreemde havens (vervolg)

2. Aanvoer van visserijproducten (vervolg)

(Verhandelde hoeveelheid)

Vissoorten	Maart						Januari en maart					
	1975			1976			1975			1976		
	Hoeveel- heid	Waarde	Gemid- delde prijzen	Hoeveel- heid	Waarde	Gemid- delde prijzen	Hoeveel- heid	Waarde	Gemid- delde prijzen	Hoeveel- heid	Waarde	Gemid- delde prijzen
	1 000 kg	1 000 F	F/kg	1 000 kg	1 000 F	F/kg	1 000 kg	1 000 F	F/kg	1 000 kg	1 000 F	F/kg
<i>Haring- en soortge- lijken :</i>												
Haring	-	-	-	-	-	-	-	-	-	-	-	-
Sprot	-	-	-	-	-	-	-	-	-	-	-	-
Andere	-	-	-	-	-	-	-	-	-	-	-	-
<i>Totaal :</i>	-	-	-	-	-	-	-	-	-	-	-	-
<i>Rondvissen :</i>												
Schelvis	-	-	-	17	292	16,99	1	33	22,44	19	312	16,17
Kabeljauw	8	149	19,02	29	605	20,88	44	973	21,94	54	1 110	20,56
Koolvis	-	-	-	1	22	21,33	1	12	15,02	5	49	9,65
Wijting	2	13	6,96	2	21	12,52	6	61	10,99	11	66	5,81
Noordse schelvis	-	-	-	-	-	-	-	-	-	13	149	11,84
Andere	6	134	24,19	7	185	26,27	41	952	23,05	26	789	30,29
<i>Totaal :</i>	15	296	19,46	56	1 126	20,12	93	2 030	21,74	128	2 475	19,29
<i>Platvissen :</i>												
Schol	108	2 095	19,46	101	2 373	23,43	447	10 196	22,79	351	8 820	25,16
Tong	5	546	118,92	4	580	151,77	28	3 758	134,35	20	3 164	154,55
Tarbot	1	65	75,44	-	23	129,07	4	336	83,74	3	329	97,94
Andere	7	244	34,27	4	175	44,80	29	1 506	51,26	22	921	41,19
<i>Totaal :</i>	120	2 951	24,54	109	3 151	28,86	509	15 797	31,05	397	13 235	33,36
<i>Andere :</i>												
Rogsoorten	6	48	8,14	6	82	13,39	34	427	12,54	18	273	15,45
Maaisoorten	-	-	-	3	28	8,16	2	36	18,17	7	62	8,98
Andere soorten	3	77	24,76	1	12	13,33	4	94	23,72	5	66	13,35
<i>Totaal :</i>	9	125	13,90	10	122	11,67	40	557	13,93	30	402	13,58
<i>Schaal- en week- dieren :</i>												
Garnaal	1	67	74,14	-	6	59,14	3	243	71,68	1	37	58,67
Kreeftjes	-	-	-	-	-	-	-	-	-	-	-	-
Andere	-	-	-	-	4	19,35	-	5	20,03	1	19	21,59
<i>Totaal :</i>	1	67	74,14	-	10	32,65	4	248	68,14	2	56	37,40
<i>Totaal van de produkten</i>	145	3 438	23,66	176	4 409	25,07	646	18 632	28,85	556	16 168	29,07

ZEEVISSERIJ (vervolg)

Belgische vangst, gelost in vreemde havens (vervolg)

3. Bedrijvigheid van de visserijvloot

Perioden	Aantal vaartuigen	Aantal reizen	Totaal aantal		Gemiddelde vangst				Totale visvangst	
			zeedagen	visdagen	per zeedag		per visdag		1 000 kg	1 000 F
					kg	F	kg	F		
1969	63	189	969	848	1 434	17 780	1 638	20 317	1 389	17 229
1970	29	177	437	379	541	13 962	623	16 099	236	6 102
1971	85	562	1 988	1 728	1 210	29 114	1 392	33 495	2 405	57 880
1972	71	730	2 395	2 095	1 313	33 864	1 501	38 713	3 146	81 105
1973	74	761	2 438	2 138	1 368	41 433	1 560	47 247	3 335	101 014
1974	54	592	2 143	1 857	1 398	43 205	1 613	49 860	2 995	92 589
1975	68	651	2 976	2 539	1 583	49 577	1 856	58 110	4 711	147 540
januari	15	33	165	144	1 563	55 675	1 791	63 794	258	9 186
februari	11	26	125	106	1 953	48 231	2 304	56 877	244	6 029
maart	7	17	73	64	1 998	47 111	2 279	53 736	146	3 439
april	9	28	115	96	1 384	39 867	1 658	47 757	159	4 585
mei	6	29	61	54	1 103	29 073	1 246	32 842	67	1 773
juni	16	39	195	160	1 545	39 827	1 883	48 539	301	7 766
juli	27	80	362	311	1 395	43 762	1 623	50 939	505	15 842
augustus	38	90	470	390	1 604	44 220	1 933	53 291	754	20 784
september	39	94	460	386	1 726	54 580	2 057	65 044	794	25 107
oktober	32	104	415	364	1 668	53 328	1 902	60 800	692	22 131
november	33	78	397	343	1 473	53 146	1 704	61 513	585	21 099
december	15	33	138	121	1 493	71 004	1 703	80 980	206	9 799
1976										
januari	11	15	80	64	1 951	73 288	2 439	91 610	156	5 863
februari	8	12	89	74	2 524	66 256	3 035	79 687	225	5 897
maart	11	15	107	85	1 645	41 205	2 070	51 870	176	4 409

4. Bedrijvigheid van de visserijvloot per scheepsklasse, tijdens de maand januari 1976

Scheepsklassen	Aantal vaartuigen	Aantal reizen	Totaal aantal		Totale visvangst		Gemiddelde visvangst					
			zee-dagen	vis-dagen	kg	F	per reis		per zeedag		per visdag	
							kg	F	kg	F	kg	F
Klasse II van 25 tot < 50 BT	2	5	5	5	434	24 109	87	4 822	87	4 822	87	4 822
Klasse III van 50 tot < 100 BT	1	1	5	4	3 265	134 121	3 265	134 121	653	26 824	816	33 530
Klasse IV van 100 tot < 150 BT	2	2	18	16	34 017	1 261 520	17 009	630 760	1 890	70 084	2 126	78 845
Klasse V van 150 tot < 250 BT	5	6	40	34	96 847	4 247 968	16 141	707 995	2 421	106 199	2 848	124 940
Klasse VI van 250 tot < 500 BT	1	1	12	5	21 540	195 300	21 540	195 300	1 795	16 275	4 308	39 060
<i>Totaal</i>	<i>11</i>	<i>15</i>	<i>80</i>	<i>64</i>	<i>156 103</i>	<i>5 863 018</i>	<i>10 407</i>	<i>390 868</i>	<i>1 951</i>	<i>73 288</i>	<i>2 439</i>	<i>91 610</i>

ZEEVISSERIJ (vervolg)

Belgische vangst, gelost in vreemde havens (vervolg)

4. Bedrijvigheid van de visserijvloot per scheepsklasse, tijdens de maanden februari en maart 1976 (vervolg)

Scheepsklasse	Aantal vaartuigen	Aantal reizen	Totaal aantal		Totale visvangst		Gemiddelde visvangst					
			zee-dagen	vis-dagen	kg	F	per reis		per zeedag		per visdag	
							kg	F	kg	F	kg	F
Februari 1976												
Klasse II van 25 tot < 50 BT	1	2	2	2	160	7 773	80	3 887	80	3 887	80	3 887
Klasse III van 50 tot < 100 BT	1	2	13	12	26 574	311 997	13 287	155 999	2 044	24 000	2 215	26 000
Klasse IV van 100 tot < 150 BT	2	2	17	13	33 303	941 360	16 652	470 680	1 959	55 374	2 562	72 412
Klasse V van 150 tot < 250 BT	4	6	57	47	164 565	4 635 685	27 428	772 614	2 887	81 328	3 501	98 632
<i>Totaal :</i>	<i>8</i>	<i>12</i>	<i>89</i>	<i>74</i>	<i>224 602</i>	<i>5 896 815</i>	<i>18 717</i>	<i>491 401</i>	<i>2 524</i>	<i>66 256</i>	<i>3 035</i>	<i>79 687</i>

Maart 1976

Klasse II van 25 tot < 50 BT	1	3	3	3	137	6 265	46	2 088	46	2 088	46	2 088
Klasse III van 50 tot < 100 BT	4	4	29	22	21 272	673 751	5 318	168 438	734	23 238	967	30 625
Klasse IV van 100 tot < 150 BT	3	4	42	34	71 696	1 574 354	17 924	393 589	1 707	37 485	2 109	46 305
Klasse V van 150 tot < 250 BT	3	4	33	26	82 875	2 154 600	20 719	538 650	2 511	65 291	3 188	82 869
<i>Totaal :</i>	<i>11</i>	<i>15</i>	<i>107</i>	<i>85</i>	<i>175 980</i>	<i>4 408 970</i>	<i>11 732</i>	<i>293 931</i>	<i>1 645</i>	<i>41 205</i>	<i>2 070</i>	<i>51 870</i>

VI.- GESLACHTE DIEREN (ONDERWORPEN AAN DE KEURING EN GESCHIKT VERKLAARD VOOR HET VERBRUIK)

1. Totaal van de slachtingen - Aantal en gewicht van de geslachte dieren (kg)

Perioden en provincies	Ossen			Stieren		
	Aantal	Levend gewicht	Geslacht gewicht	Aantal	Levend gewicht	Geslacht gewicht
<i>Perioden</i>	<i>Ontwikkeling</i>					
1971	102 263	58 625 196	32 830 105	219 553	119 539 698	68 137 902
1972	126 254	74 722 306	41 844 472	212 173	118 742 661	67 683 287
1973	133 579	78 829 828	44 144 636	221 149	128 030 024	72 977 187
1974	91 364	54 431 483	30 481 647	292 643	179 376 736	102 244 771
1975	84 656	48 864 705	27 364 265	291 648	172 597 300	98 380 537
1 ^e kwartaal	22 641	12 919 413	7 234 853	87 505	52 494 994	29 922 189
2 ^e kwartaal	17 723	10 374 438	5 809 746	73 912	43 895 844	25 020 627
3 ^e kwartaal	20 622	11 898 674	6 663 276	68 583	39 745 158	22 654 773
4 ^e kwartaal	23 670	13 672 180	7 656 390	61 648	36 461 304	20 782 948
1976						
1 ^e kwartaal	23 199	13 644 810	7 641 131	60 785	35 774 241	20 391 306
2 ^e kwartaal	22 285	12 769 374	7 150 858	63 736	37 933 919	21 622 330
<i>Provincies</i>	<i>Toestand van het 2e kwartaal 1976</i>					
Antwerpen	2 701	1 547 797	866 767	1 875	1 116 651	636 487
Brabant	3 465	1 984 392	1 111 261	4 167	2 480 787	1 414 049
Henegouwen	2 140	1 230 281	688 959	12 073	7 184 372	4 095 090
Luik	253	145 387	81 417	18 753	11 160 543	6 361 509
Limburg	344	197 015	110 328	2 671	1 588 115	905 225
Luxemburg	550	314 295	176 007	2 388	1 421 586	810 307
Namen	336	192 032	107 538	2 721	1 618 998	922 831
Oost-Vlaanderen	6 521	3 737 835	2 093 190	10 508	6 257 383	3 566 711
West-Vlaanderen	5 975	3 420 340	1 915 391	8 580	5 105 484	2 910 121

Perioden en provincies	Koeien			Vaarzen		
	Aantal	Levend gewicht	Geslacht gewicht	Aantal	Levend gewicht	Geslacht gewicht
<i>Perioden</i>	<i>Ontwikkeling</i>					
1971	267 937	156 431 503	81 344 294	202 750	102 525 920	56 389 278
1972	224 781	133 720 014	69 534 320	181 689	95 152 224	52 333 893
1973	231 734	137 909 304	71 712 814	165 544	85 917 706	47 254 790
1974	288 469	172 362 882	89 628 690	190 516	101 952 901	56 074 251
1975	256 716	151 154 288	78 600 228	226 422	119 161 081	65 538 768
1 ^e kwartaal	66 223	38 529 391	20 035 263	66 106	34 405 866	18 923 291
2 ^e kwartaal	60 242	35 610 090	18 517 244	50 095	26 665 070	14 665 825
3 ^e kwartaal	63 719	37 516 885	19 508 769	51 762	27 063 554	14 884 965
4 ^e kwartaal	66 532	39 497 922	20 538 952	58 459	31 026 591	17 064 687
1976						
1 ^e kwartaal	58 486	34 992 510	18 196 135	53 208	28 228 882	15 525 958
2 ^e kwartaal	61 945	37 226 668	19 357 880	45 976	24 736 246	13 604 959
<i>Provincies</i>	<i>Toestand van het 2e kwartaal 1976</i>					
Antwerpen	20 429	12 277 394	6 384 247	6 696	3 602 846	1 981 569
Brabant	8 595	5 165 017	2 685 810	5 916	3 183 121	1 750 716
Henegouwen	3 278	1 969 865	1 024 333	4 537	2 441 432	1 342 794
Luik	4 316	2 593 742	1 348 745	1 601	860 838	473 466
Limburg	2 223	1 336 092	694 770	2 407	1 294 864	712 177
Luxemburg	492	295 682	153 755	450	242 125	133 172
Namen	443	266 273	138 465	831	446 999	245 851
Oost-Vlaanderen	11 377	6 836 982	3 555 231	12 115	6 517 940	3 584 865
West-Vlaanderen *	10 792	6 485 621	3 372 524	11 423	6 146 081	3 380 349

GESLACHTE DIEREN (vervolg)

Totaal van de slachtingen (vervolg) - Aantal en gewicht van de geslachte dieren (kg)

Perioden en provincies	Totaal van het groot vee			Kalveren			Totaal van de runderen		
	Aantal	Levend gewicht	Geslacht gewicht	Aantal	Levend gewicht	Geslacht gewicht	Aantal	Levend gewicht	Geslacht gewicht
<i>Perioden</i>	<i>Ontwikkeling</i>								
1971	792 503	437 122 317	238 701 579	285 103	44 559 592	27 626 906	1 077 606	481 681 909	266 328 485
1972	744 897	422 337 205	231 395 972	267 269	42 867 729	26 578 043	1 012 166	465 204 934	257 974 015
1973	752 006	430 686 862	236 089 427	228 065	37 679 367	23 361 220	980 071	468 366 229	259 450 647
1974	862 992	508 124 002	278 429 359	242 781	43 760 985	27 131 697	1 105 773	551 884 987	305 561 056
1975	859 442	491 777 374	269 883 798	244 158	43 131 794	26 741 894	1 103 600	534 909 168	296 625 692
1 ^e kwartaal	242 475	138 349 664	76 115 596	59 787	10 440 513	6 473 190	302 262	148 790 177	82 588 786
2 ^e kwartaal	201 972	116 545 442	64 013 442	65 141	11 495 899	7 127 481	267 113	128 041 341	71 140 923
3 ^e kwartaal	204 686	116 224 271	63 711 783	60 333	10 428 468	6 465 711	265 019	126 652 739	70 177 494
4 ^e kwartaal	210 309	120 657 997	66 042 977	58 897	10 766 914	6 675 512	269 206	131 424 911	72 718 489
1976									
1 ^e kwartaal	195 678	112 640 443	61 754 530	55 735	10 114 995	6 271 258	251 413	122 755 438	68 025 788
2 ^e kwartaal	193 942	112 666 207	61 736 027	61 327	11 429 227	7 086 165	255 269	124 095 434	68 822 192
<i>Provincies</i>	<i>Toestand van het 2^e kwartaal 1976</i>								
Antwerpen	31 701	18 544 688	9 869 070	40 454	7 540 827	4 675 315	72 155	26 085 515	14 544 385
Brabant	22 143	12 813 317	6 961 836	5 597	1 041 613	645 803	27 740	13 854 930	7 607 639
Henegouwen	22 028	12 825 950	7 151 176	1 642	305 805	189 607	23 670	13 131 755	7 340 783
Luik	24 923	14 760 510	8 265 137	4 613	859 522	532 911	29 536	15 620 032	8 798 048
Limburg	7 645	4 416 086	2 422 500	5 155	961 054	595 857	12 800	5 377 140	3 018 357
Luxemburg	3 880	2 273 688	1 273 241	234	43 511	26 984	4 114	2 317 199	1 300 225
Namen	4 331	2 524 302	1 414 685	321	59 830	37 098	4 652	2 584 132	1 451 783
Oost-Vlaanderen	40 521	23 350 140	12 799 997	1 430	266 391	165 167	41 951	23 616 531	12 965 164
West-Vlaanderen	36 770	21 157 526	11 578 385	1 881	350 674	217 423	38 651	21 508 200	11 795 808

Perioden en provincies	Varkens			Schapen en lammeren			Geiten en geitjes		
	Aantal	Levend gewicht	Geslacht gewicht	Aantal	Levend gewicht	Geslacht gewicht	Aantal	Levend gewicht	Geslacht gewicht
<i>Perioden</i>	<i>Ontwikkeling</i>								
1971	5 791 976	566 492 519	453 193 981	69 041	3 102 898	1 396 428	52	1 910	820
1972	6 107 356	608 589 415	486 871 548	58 515	2 600 830	1 170 539	42	1 528	649
1973	6 614 939	665 380 385	532 304 366	56 295	2 571 689	1 157 385	69	2 441	1 042
1974	7 174 446	714 905 923	571 924 701	61 534	2 807 148	1 263 347	112	4 046	1 725
1975	6 813 552	681 056 189	544 844 931	72 996	3 172 220	1 427 629	109	3 839	1 641
1 ^e kwartaal	1 668 035	164 022 447	131 217 939	16 631	781 128	351 530	9	322	135
2 ^e kwartaal	1 688 138	168 904 122	135 123 287	16 873	714 137	321 381	29	1 030	441
3 ^e kwartaal	1 693 836	171 775 320	137 420 265	16 454	715 046	321 838	34	1 205	514
4 ^e kwartaal	1 763 543	176 354 300	141 083 440	23 038	961 909	432 880	37	1 282	551
1976									
1 ^e kwartaal	1 647 958	164 131 640	131 305 288	15 170	687 576	309 475	34	1 175	506
2 ^e kwartaal	1 707 669	170 188 001	136 150 396	12 953	651 932	293 376	58	2 093	895
<i>Provincies</i>	<i>Toestand van het 2^e kwartaal 1976</i>								
Antwerpen	220 375	21 963 758	17 571 006	2 114	83 785	37 700	18	649	278
Brabant	54 545	5 435 366	4 348 296	4 519	222 432	100 093	3	111	47
Henegouwen	38 208	3 808 030	3 046 422	847	48 009	21 606	3	111	48
Luik	135 888	13 540 205	10 832 164	2 769	147 513	66 382	9	322	137
Limburg	101 694	10 133 177	8 106 541	449	25 185	11 334	-	-	-
Luxemburg	33 784	3 367 281	2 693 824	199	10 173	4 581	7	252	108
Namen	10 401	1 036 615	829 291	240	13 461	6 059	-	-	-
Oost-Vlaanderen	385 621	38 432 098	30 745 672	1 121	64 326	28 949	8	287	122
West-Vlaanderen	727 153	72 471 471	57 977 180	695	37 048	16 672	10	361	155

GESLACHTE DIEREN (vervolg)

Totaal van de slachtingen (vervolg) - Aantal en gewicht van de geslachte dieren (kg)

Perioden en provincies	Veulens			Andere paarden			Totaal van al de dieren		
	Aantal	Levend gewicht	Geslacht gewicht	Aantal	Levend gewicht	Geslacht gewicht	Aantal	Levend gewicht	Geslacht gewicht
<i>Perioden</i>	<i>Ontwikkeling</i>								
1971	3 650	985 407	591 245	21 847	12 772 441	7 663 452	6 964 172	1 065 037 084	729 174 411
1972	2 015	506 111	303 685	18 186	10 634 444	6 380 667	7 198 280	1 087 537 262	752 701 103
1973	1 634	430 159	258 085	13 888	8 055 894	4 833 473	7 666 896	1 144 806 797	798 004 998
1974	1 372	380 924	228 533	14 825	8 383 817	5 030 342	8 358 062	1 278 366 845	884 009 704
1975	1 967	474 256	284 581	15 979	8 815 348	5 289 252	8 008 203	1 228 431 020	848 473 726
1 ^e kwartaal	339	86 675	52 019	4 015	2 258 009	1 354 803	1 991 291	315 938 758	215 565 212
2 ^e kwartaal	417	108 044	64 829	4 013	2 305 358	1 383 214	1 976 583	300 074 032	208 034 075
3 ^e kwartaal	554	131 056	78 648	3 505	1 932 549	1 159 535	1 979 402	301 207 915	209 158 294
4 ^e kwartaal	657	148 481	89 085	4 446	2 319 432	1 391 700	2 060 927	311 210 315	215 716 145
1976									
1 ^e kwartaal	532	127 456	76 475	4 491	2 390 433	1 434 258	1 919 598	290 093 718	201 151 790
2 ^e kwartaal	541	141 138	84 687	4 171	2 290 949	1 374 588	1 980 661	297 369 547	206 726 134
<i>Provincies</i>	<i>Toestand van het 2^e kwartaal 1976</i>								
Antwerpen	31	7 933	4 760	223	122 602	73 564	294 916	48 264 242	32 231 693
Brabant	2	536	322	486	266 947	160 170	87 295	19 780 322	12 216 567
Henegouwen	216	56 403	33 839	1 201	659 624	395 776	64 145	17 703 932	10 838 474
Luik	6	1 538	924	364	199 923	119 957	168 572	29 509 533	19 817 612
Limburg	32	8 306	4 984	82	45 105	27 064	115 057	15 588 913	11 168 280
Luxemburg	31	8 108	4 867	34	18 753	11 253	38 169	5 721 766	4 014 858
Namen	11	2 878	1 727	28	15 441	9 268	15 332	3 652 527	2 298 128
Oost-Vlaanderen	137	35 786	21 472	267	146 693	88 021	429 105	62 295 721	43 849 400
West-Vlaanderen	75	19 650	11 792	1 486	815 861	489 515	768 070	94 852 591	70 291 122

GESLACHTE DIEREN (vervolg)

2. Slachtingen in de openbare slachthuizen - Aantal en gewicht van de geslachte dieren (kg)

Perioden en provincies	Ossen			Stieren		
	Aantal	Levend gewicht	Geslacht gewicht	Aantal	Levend gewicht	Geslacht gewicht
<i>Perioden</i>	<i>Ontwikkeling</i>					
1971	59 969	34 383 713	19 254 879	154 680	84 219 064	48 004 899
1972	62 648	37 070 816	20 759 667	149 395	83 617 219	47 661 813
1973	61 766	36 444 995	20 409 182	155 624	90 093 186	51 353 134
1974	44 578	26 558 727	14 872 886	196 426	120 390 238	68 622 437
1975	37 245	21 496 964	12 038 308	198 383	117 374 639	66 903 569
1 ^e kwartaal	10 628	6 072 906	3 400 825	57 123	34 267 998	19 532 770
2 ^e kwartaal	7 503	4 392 972	2 460 082	50 300	29 873 133	17 027 695
3 ^e kwartaal	8 706	5 022 082	2 812 365	47 052	27 265 248	15 541 195
4 ^e kwartaal	10 408	6 009 004	3 365 036	43 908	25 968 260	14 801 909
1976						
1 ^e kwartaal	9 596	5 644 786	3 161 086	43 753	25 749 260	14 677 079
2 ^e kwartaal	10 424	5 971 706	3 344 154	44 382	26 416 278	15 057 279
<i>Provincies</i>	<i>Toestand van het 2e kwartaal 1976</i>					
Antwerpen	573	330 018	184 810	827	493 183	281 113
Brabant	2 306	1 318 975	738 626	3 066	1 826 463	1 041 084
Henegouwen	1 863	1 071 652	600 126	11 315	6 733 615	3 838 161
Luik	184	105 919	59 315	12 516	7 449 234	4 246 062
Limburg	324	185 462	103 859	2 593	1 541 759	878 802
Luxemburg	323	184 705	103 434	1 979	1 178 059	671 495
Namen	248	141 838	79 429	2 327	1 384 681	789 269
Oost-Vlaanderen	3 173	1 814 881	1 016 333	6 229	3 709 394	2 114 356
West-Vlaanderen	1 430	818 256	458 222	3 530	2 099 890	1 196 937

Perioden en provincies	Koeien			Vaarzen		
	Aantal	Levend gewicht	Geslacht gewicht	Aantal	Levend gewicht	Geslacht gewicht
<i>Perioden</i>	<i>Ontwikkeling</i>					
1971	135 368	79 020 346	41 090 568	132 646	67 081 998	36 895 126
1972	122 123	72 655 374	37 780 769	118 356	61 994 192	34 096 868
1973	123 958	73 781 210	38 366 215	108 149	56 125 636	30 869 114
1974	150 860	90 139 136	46 872 327	115 639	61 903 335	34 046 883
1975	143 373	84 407 569	43 891 941	125 824	66 225 849	36 424 255
1 ^e kwartaal	37 479	21 802 383	11 337 237	35 581	18 517 447	10 184 613
2 ^e kwartaal	34 130	20 176 264	10 491 663	28 127	14 974 632	8 236 049
3 ^e kwartaal	34 776	20 472 124	10 645 501	28 727	15 014 731	8 258 118
4 ^e kwartaal	36 988	21 956 798	11 417 540	33 389	17 719 039	9 745 475
1976						
1 ^e kwartaal	34 055	20 374 130	10 594 553	30 726	16 304 034	8 967 234
2 ^e kwartaal	37 583	22 585 822	11 744 627	26 329	14 165 060	7 790 784
<i>Provincies</i>	<i>Toestand van het 2e kwartaal 1976</i>					
Antwerpen	12 780	7 680 569	3 993 896	2 156	1 159 866	637 927
Brabant	6 440	3 869 830	2 012 312	3 633	1 955 095	1 075 301
Henegouwen	3 022	1 815 985	944 312	4 067	2 188 529	1 203 692
Luik	2 571	1 545 018	803 408	1 025	551 023	303 062
Limburg	1 575	946 634	492 251	2 071	1 114 021	612 713
Luxemburg	367	220 539	114 679	375	201 810	110 994
Namen	329	197 737	102 823	675	363 093	199 701
Oost-Vlaanderen	6 223	3 739 690	1 944 638	7 534	4 053 203	2 229 261
West-Vlaanderen	4 276	2 569 820	1 336 308	4 793	2 578 420	1 418 133

GESLACHTE DIEREN (vervolg)

Slachtingen in de openbare slachthuizen (vervolg) - Aantal en gewicht van de geslachte dieren (kg)

Perioden en provincies	Totaal van het groot vee			Kalveren			Totaal van de runderen		
	Aantal	Levend gewicht	Geslacht gewicht	Aantal	Levend gewicht	Geslacht gewicht	Aantal	Levend gewicht	Geslacht gewicht
<i>Perioden</i>	<i>Ontwikkeling</i>								
1971	482 663	264 705 121	145 245 472	173 802	27 166 784	16 843 407	656 465	291 871 905	162 088 879
1972	452 522	255 337 601	140 299 117	160 070	25 668 000	15 914 172	612 592	281 005 601	156 213 289
1973	449 497	256 445 027	140 997 645	133 372	22 017 241	13 650 708	582 869	278 462 268	154 648 353
1974	507 503	298 991 436	164 414 533	138 655	25 000 605	15 500 385	646 158	323 992 041	179 914 918
1975	504 825	289 505 021	159 258 073	126 875	22 419 928	13 900 398	631 700	311 924 949	173 158 471
1 ^e kwartaal	140 811	80 660 734	44 455 445	31 358	5 476 258	3 395 302	172 169	86 136 992	47 850 747
2 ^e kwartaal	120 060	69 417 001	38 215 489	33 636	5 933 913	3 679 022	153 696	75 350 914	41 894 511
3 ^e kwartaal	119 261	67 774 185	37 257 179	30 314	5 238 553	3 247 922	149 575	73 012 738	40 505 101
4 ^e kwartaal	124 693	71 653 101	39 329 960	31 567	5 771 204	3 578 152	156 260	77 424 305	42 908 112
1976									
1 ^e kwartaal	118 130	68 072 210	37 399 952	30 370	5 511 373	3 417 037	148 500	73 583 583	40 816 989
2 ^e kwartaal	118 718	69 138 866	37 936 844	36 156	6 736 877	4 176 873	154 874	75 875 743	42 113 717
<i>Provincies</i>	<i>Toestand van het 2^e kwartaal 1976</i>								
Antwerpen	16 336	9 663 636	5 097 746	17 090	3 184 784	1 974 567	33 426	12 848 420	7 072 313
Brabant	15 445	8 970 363	4 867 323	5 537	1 030 484	638 900	20 982	10 000 847	5 506 223
Henegouwen	20 267	11 809 781	6 586 291	1 560	290 528	180 129	21 827	12 100 309	6 766 420
Luik	16 296	9 651 194	5 411 847	3 973	740 515	459 121	20 269	10 391 709	5 870 968
Limburg	6 563	3 787 876	2 087 625	5 136	957 535	593 673	11 699	4 745 411	2 681 298
Luxemburg	3 044	1 785 113	1 000 602	108	20 028	12 422	3 152	1 805 141	1 013 024
Namen	3 579	2 087 349	1 171 222	271	50 508	31 315	3 850	2 137 857	1 202 537
Oost-Vlaanderen	23 159	13 317 168	7 304 588	1 090	203 134	125 944	24 249	13 520 302	7 430 532
West-Vlaanderen	14 029	8 066 386	4 409 600	1 391	259 361	160 802	15 420	8 325 747	4 570 402

Perioden en provincies	Varkens			Schapen en lammeren			Geiten en geitjes		
	Aantal	Levend gewicht	Geslacht gewicht	Aantal	Levend gewicht	Geslacht gewicht	Aantal	Levend gewicht	Geslacht gewicht
<i>Perioden</i>	<i>Ontwikkeling</i>								
1971	1 842 967	180 137 131	144 109 694	60 923	2 713 840	1 221 289	37	1 360	584
1972	1 814 063	180 753 662	144 602 931	51 938	2 290 768	1 030 917	27	981	415
1973	1 862 654	187 334 778	149 867 825	50 152	2 270 980	1 021 998	44	1 555	664
1974	1 955 372	194 867 115	155 893 669	55 212	2 493 564	1 122 165	83	3 015	1 287
1975	1 775 318	177 438 355	141 950 686	63 041	2 699 518	1 214 841	61	2 144	917
1 ^e kwartaal	443 706	43 632 384	34 905 914	15 150	703 954	316 790	3	107	45
2 ^e kwartaal	440 825	44 110 809	35 288 649	14 714	612 481	275 633	13	458	195
3 ^e kwartaal	433 859	44 002 362	35 201 883	13 115	555 864	250 169	20	711	304
4 ^e kwartaal	456 928	45 692 800	36 554 240	20 062	827 219	372 249	25	868	373
1976									
1 ^e kwartaal	436 012	43 433 698	34 746 959	13 488	604 666	272 130	16	551	237
2 ^e kwartaal	458 338	45 673 587	36 538 867	11 329	570 025	256 515	36	1 299	557
<i>Provincies</i>	<i>Toestand van het 2^e kwartaal 1976</i>								
Antwerpen	60 466	6 025 834	4 820 668	1 850	68 432	30 794	14	502	216
Brabant	33 877	3 375 951	2 700 761	4 453	218 676	98 402	3	111	47
Henegouwen	34 500	3 438 522	2 750 818	774	44 086	19 840	3	111	48
Luik	83 597	8 329 350	6 663 479	2 121	121 165	54 525	3	106	45
Limburg	96 748	9 640 295	7 712 235	358	19 968	8 987	-	-	-
Luxemburg	15 402	1 535 106	1 228 084	156	7 747	3 488	2	72	31
Namen	8 458	842 969	674 375	159	9 076	4 083	-	-	-
Oost-Vlaanderen	103 715	10 335 185	8 268 146	1 022	58 710	26 421	2	71	30
West-Vlaanderen	21 575	2 150 375	1 720 301	436	22 165	9 975	9	326	140

GESLACHTE DIEREN (vervolg)

Slachtingen in de openbare slachthuizen (vervolg) - Aantal en gewicht van de geslachte dieren (kg)

Perioden en provincies	Veulens			Andere paarden			Totaal van al de dieren		
	Aantal	Levend gewicht	Geslacht gewicht	Aantal	Levend gewicht	Geslacht gewicht	Aantal	Levend gewicht	Geslacht gewicht

Perioden

Ontwikkeling

1971	2 739	738 347	443 008	18 444	10 783 056	6 469 820	2 581 575	486 245 639	314 333 274
1972	1 377	346 072	207 655	15 666	9 161 061	5 496 627	2 495 663	473 558 145	307 551 834
1973	1 353	355 727	213 430	11 482	6 661 820	3 997 067	2 508 554	475 087 128	309 749 337
1974	993	275 734	165 429	12 370	6 995 775	4 197 479	2 670 188	528 627 244	341 294 947
1975	1 525	367 629	220 592	13 130	7 246 350	4 347 824	2 484 775	499 678 945	320 893 331
1 ^e kwartaal	254	64 992	39 004	3 417	1 922 063	1 153 235	634 699	132 460 492	84 265 735
2 ^e kwartaal	314	81 698	49 020	3 307	1 899 913	1 139 945	612 869	122 056 273	78 647 953
3 ^e kwartaal	435	102 810	61 694	2 818	1 552 473	931 488	599 822	119 226 958	76 950 639
4 ^e kwartaal	522	118 129	70 874	3 588	1 871 901	1 123 156	637 385	125 935 222	81 029 004
1976									
1 ^e kwartaal	432	103 469	62 085	3 616	1 924 692	1 154 816	602 064	119 650 659	77 053 216
2 ^e kwartaal	435	113 410	68 048	3 259	1 789 650	1 073 799	628 271	124 023 714	80 051 503

Provincies

Toestand van het 2^e kwartaal 1976

Antwerpen	25	6 400	3 840	68	37 472	22 485	95 849	18 987 060	11 950 316
Brabant	1	273	164	326	178 967	107 380	59 642	13 774 825	8 412 977
Henegouwen	195	50 830	30 496	1 183	649 761	389 857	58 482	16 283 619	9 957 479
Luik	4	1 017	611	320	175 657	105 397	106 314	19 019 004	12 695 025
Limburg	32	8 306	4 984	70	38 470	23 084	108 907	14 452 450	10 430 588
Luxemburg	30	7 860	4 718	17	9 416	5 650	18 759	3 365 342	2 254 995
Namen	11	2 878	1 727	24	13 226	7 938	12 502	3 006 006	1 890 660
Oost-Vlaanderen	122	31 876	19 126	153	83 974	50 385	129 263	24 030 118	15 794 640
West-Vlaanderen	15	3 970	2 382	1 098	602 707	361 623	38 553	11 105 290	6 664 823

GESLACHTE DIEREN (vervolg)

3.- Slachtingen in de private slachthuizen - Aantal en gewicht van de geslachte dieren (kg)

Perioden en provincies	Ossen			Stieren		
	Aantal	Levend gewicht	Geslacht gewicht	Aantal	Levend gewicht	Geslacht gewicht
<i>Perioden</i>			<i>Ontwikkeling</i>			
1971	37 982	21 769 221	12 190 765	61 283	33 366 083	19 018 720
1972	59 874	35 444 465	19 848 889	59 351	33 207 987	18 928 557
1973	67 981	40 126 485	22 470 829	62 016	35 905 174	20 465 969
1974	43 315	25 801 281	14 448 722	92 933	56 972 788	32 474 490
1975	44 502	25 687 443	14 384 984	90 270	53 451 867	30 467 587
1 ^e kwartaal	11 262	6 417 720	3 593 925	29 617	17 768 014	10 127 765
2e kwartaal	9 559	5 594 919	3 133 165	22 768	13 521 325	7 707 156
3e kwartaal	11 172	6 446 926	3 610 284	20 783	12 046 816	6 866 695
4e kwartaal	12 509	7 227 878	4 047 610	17 102	10 115 712	5 765 971
1976						
1 ^e kwartaal	12 903	7 588 310	4 249 459	16 354	9 626 139	5 486 898
2e kwartaal	11 206	6 422 710	3 596 721	18 652	11 099 861	6 326 922
<i>Provincies</i>			<i>Toestand van het 2e kwartaal 1976</i>			
Antwerpen	2 127	1 217 185	681 624	1 048	623 468	355 374
Brabant	1 047	601 107	336 621	1 065	632 919	360 764
Henegouwen	51	29 204	16 355	606	360 273	205 356
Luik	61	34 836	19 508	6 168	3 670 191	2 092 009
Limburg (1)
Luxemburg	126	71 883	40 255	332	197 653	112 663
Namen (1)
Oost-Vlaanderen	3 267	1 876 630	1 050 914	4 068	2 422 503	1 380 830
West-Vlaanderen	4 498	2 575 224	1 442 126	4 971	2 958 633	1 686 420

Perioden en provincies	Koeien			Vaarzen		
	Aantal	Levend gewicht	Geslacht gewicht	Aantal	Levend gewicht	Geslacht gewicht
<i>Perioden</i>			<i>Ontwikkeling</i>			
1971	127 285	74 333 680	38 653 501	64 274	32 496 052	17 872 863
1972	97 276	57 865 003	30 089 790	58 100	30 417 864	16 729 869
1973	102 437	60 932 406	31 684 850	52 651	27 330 335	15 031 711
1974	133 450	79 735 275	41 462 352	70 265	37 577 754	20 667 819
1975	109 954	64 751 785	33 670 930	96 018	50 523 563	27 788 001
1 ^e kwartaal	27 658	16 094 266	8 369 008	29 291	15 246 295	8 385 484
2e kwartaal	25 053	14 807 501	7 699 905	20 826	11 082 636	6 095 453
3e kwartaal	28 420	16 736 844	8 703 160	21 976	11 494 900	6 322 201
4e kwartaal	28 823	17 113 174	8 898 857	23 925	12 699 732	6 984 863
1976						
1 ^e kwartaal	23 455	14 034 164	7 297 772	21 321	11 308 589	6 219 739
2e kwartaal	23 533	14 142 418	7 354 061	18 593	10 004 166	5 502 296
<i>Provincies</i>			<i>Toestand van het 2e kwartaal 1976</i>			
Antwerpen	7 615	4 576 396	2 379 727	4 490	2 416 085	1 328 849
Brabant	2 120	1 274 156	662 561	2 112	1 135 937	624 765
Henegouwen	146	87 746	45 628	132	71 083	39 095
Luik	1 596	959 145	498 756	520	279 713	153 844
Limburg (1)
Luxemburg	40	24 030	12 496	49	26 312	14 472
Namen (1)
Oost-Vlaanderen	5 019	3 016 111	1 568 379	4 439	2 388 374	1 313 606
West-Vlaanderen	6 335	3 806 972	1 979 625	6 451	3 471 387	1 909 264

(1) Vertrouwelijk.

GESLACHTE DIEREN (vervolg)

Slachtingen in de private slachthuizen (vervolg) - Aantal en gewicht van de geslachte dieren (kg)

Perioden en provincies	Totaal van het groot vee			Kalveren			Totaal van de runderen		
	Aantal	Levend gewicht	Geslacht gewicht	Aantal	Levend gewicht	Geslacht gewicht	Aantal	Levend gewicht	Geslacht gewicht
<i>Perioden</i>									
<i>Ontwikkeling</i>									
1971	290 824	161 965 036	87 735 849	107 623	16 817 891	10 427 102	398 447	178 782 927	98 162 951
1972	274 601	156 935 319	85 597 105	104 003	16 685 576	10 345 059	378 604	173 620 895	95 942 164
1973	285 085	164 294 400	89 653 359	91 755	15 180 366	9 411 825	376 840	179 474 766	99 065 184
1974	339 963	200 087 098	109 053 383	102 193	18 411 308	11 414 979	442 156	218 498 406	120 468 362
1975	340 744	194 414 658	106 311 502	115 671	20 426 699	12 664 606	456 415	214 841 357	118 976 108
1 ^e kwartaal	97 828	55 526 295	30 476 182	28 105	4 907 736	3 042 817	125 933	60 434 031	33 518 999
2e kwartaal	78 206	45 006 381	24 635 679	30 971	5 467 317	3 389 740	109 177	50 473 698	28 025 419
3e kwartaal	82 351	46 725 486	25 502 340	29 622	5 121 168	3 175 147	111 973	51 846 654	28 677 487
4e kwartaal	82 359	47 156 496	25 697 301	26 973	4 930 478	3 056 902	109 332	52 086 974	28 754 203
1976									
1 ^e kwartaal	74 033	42 557 202	23 253 868	25 112	4 557 703	2 825 765	99 145	47 114 905	26 079 633
2e kwartaal	71 984	41 669 155	22 780 000	24 858	4 634 092	2 873 148	96 842	46 303 247	25 653 148
<i>Provincies</i>									
<i>Toestand van het 2e kwartaal 1976</i>									
Antwerpen	15 280	8 833 134	4 745 574	23 357	4 354 743	2 699 941	38 637	13 187 877	7 445 515
Brabant	6 344	3 644 119	1 984 711	40	7 408	4 594	6 384	3 651 527	1 989 305
Henegouwen	935	548 306	306 434	21	3 881	2 406	956	552 187	308 840
Luik	8 345	4 943 885	2 764 117	597	111 018	68 833	8 942	5 054 903	2 832 950
Limburg (1)
Luxemburg	547	319 878	179 886	51	9 550	5 922	598	329 428	185 808
Namen (1)
Oost-Vlaanderen	16 793	9 703 618	5 313 729	321	59 721	37 029	17 114	9 763 339	5 350 758
West-Vlaanderen	22 255	12 812 216	7 017 435	456	84 969	52 685	22 711	12 897 185	7 070 120

Perioden en provincies	Varkens			Schapen en lammeren			Geiten en geitjes		
	Aantal	Levend gewicht	Geslacht gewicht	Aantal	Levend gewicht	Geslacht gewicht	Aantal	Levend gewicht	Geslacht gewicht
<i>Perioden</i>									
<i>Ontwikkeling</i>									
1971	3 888 915	380 483 908	304 387 113	6 117	293 804	132 243	12	442	190
1972	4 235 719	422 102 762	337 682 213	4 597	215 764	97 140	12	438	187
1973	4 696 543	472 438 203	377 950 593	4 367	213 952	96 313	25	886	378
1974	5 168 593	515 007 073	412 005 642	4 780	237 544	106 935	21	743	315
1975	4 994 552	499 252 652	399 402 118	8 565	407 161	183 266	32	1 123	478
1 ^e kwartaal	1 213 364	119 311 882	95 449 503	1 150	59 780	26 916	6	215	90
2e kwartaal	1 236 115	123 673 247	98 938 591	1 973	93 301	41 989	4	140	60
3e kwartaal	1 249 099	126 670 123	101 336 104	3 044	145 501	65 498	13	458	195
4e kwartaal	1 295 974	129 597 400	103 677 920	2 398	108 579	48 863	9	310	133
1976									
1 ^e kwartaal	1 201 637	119 670 819	95 736 645	1 437	70 756	31 863	6	204	88
2e kwartaal	1 239 020	123 486 932	98 789 548	1 458	72 955	32 830	22	794	338
<i>Provincies</i>									
<i>Toestand van het 2e kwartaal 1976</i>									
Antwerpen	159 677	15 914 805	12 731 844	258	15 006	6 750	4	147	62
Brabant	19 491	1 942 117	1 553 695	66	3 756	1 691	-	-	-
Henegouwen	1 499	149 384	119 508	25	1 402	632	-	-	-
Luik	51 114	5 093 565	4 074 853	645	26 206	11 793	6	216	92
Limburg (1)
Luxemburg	17 420	1 736 331	1 389 065	20	1 153	519	5	180	77
Namen (1)
Oost-Vlaanderen	280 112	27 918 121	22 334 496	98	5 558	2 502	6	216	92
West-Vlaanderen	704 251	70 188 847	56 151 077	256	14 715	6 622	1	35	15

(1) Vertrouwelijk

GESLACHTE DIEREN (vervolg)

Slachtingen in de private slachthuizen (vervolg) - Aantal en gewicht van de geslachte dieren (kg)

Perioden en provincies	Veulens			Andere paarden			Totaal van al de dieren		
	Aantal	Levend gewicht	Geslacht gewicht	Aantal	Levend gewicht	Geslacht gewicht	Aantal	Levend gewicht	Geslacht gewicht
<i>Perioden</i>	<i>Ontwikkeling</i>								
1971	851	230 465	138 280	2 863	1 673 928	1 004 358	4 297 205	561 465 474	403 825 135
1972	570	142 975	85 787	2 066	1 207 573	724 550	4 621 568	597 290 407	434 532 041
1973	211	55 510	33 305	1 924	1 114 441	668 651	5 079 910	653 297 758	477 814 424
1974	320	88 519	53 104	2 115	1 195 209	717 148	5 617 985	735 027 494	533 351 506
1975	372	89 719	53 838	2 495	1 371 932	823 178	5 462 431	715 963 944	519 438 986
1 ^e kwartaal	73	18 613	11 170	515	289 475	173 685	1 341 041	180 113 996	129 180 363
2e kwartaal	80	20 544	12 328	580	333 322	199 996	1 347 929	174 594 252	127 218 383
3e kwartaal	103	24 443	14 670	608	335 987	201 593	1 364 840	179 023 166	130 295 547
4e kwartaal	116	26 119	15 670	792	413 148	247 904	1 408 621	182 232 530	132 744 693
1976									
1 ^e kwartaal	82	19 673	11 803	789	419 919	251 950	1 303 096	167 296 276	122 111 982
2e kwartaal	89	23 287	13 974	807	443 650	266 194	1 338 238	170 330 865	124 756 032
<i>Provincies</i>	<i>Toestand van het 2e kwartaal 1976</i>								
Antwerpen	6	1 533	920	152	83 482	50 090	198 734	29 202 850	20 235 181
Brabant	-	-	-	152	83 567	50 141	26 093	5 680 967	3 594 832
Henegouwen	10	2 700	1 620	8	4 396	2 638	2 498	710 069	433 238
Luik	2	521	313	41	22 601	13 561	60 750	10 198 012	6 933 562
Limburg (1)
Luxemburg	-	-	-	4	2 188	1 313	18 047	2 069 280	1 576 782
Namen (1)
Oost-Vlaanderen	14	3 647	2 188	82	45 216	27 133	297 426	37 736 097	27 717 169
West-Vlaanderen	57	14 886	8 933	358	196 672	118 002	727 634	83 312 340	63 354 769

(1) Vertrouwelijk.

GESLACHTE DIEREN (vervolg)

4. Slachtingen in de private slachterijen - Aantal en gewicht van de geslachte dieren (kg)

Perioden en provincies	Ossen			Stieren		
	Aantal	Levend gewicht	Geslacht gewicht	Aantal	Levend gewicht	Geslacht gewicht
<i>Perioden</i>	<i>Ontwikkeling</i>					
1971	3 772	2 162 332	1 210 898	2 700	1 469 910	837 972
1972	3 220	1 904 564	1 066 538	2 558	1 430 758	815 512
1973	3 528	2 077 628	1 163 438	2 475	1 432 176	816 371
1974	3 305	1 972 557	1 104 637	2 454	1 504 773	857 743
1975	2 790	1 611 664	902 542	2 355	1 391 854	793 384
1 ^e kwartaal	715	408 279	228 621	588	352 854	201 155
2 ^e kwartaal	629	367 842	206 022	661	392 601	223 776
3 ^e kwartaal	723	417 571	233 853	608	351 880	200 585
4 ^e kwartaal	723	417 972	234 046	498	294 519	167 868
1976						
1 ^e kwartaal	667	392 274	219 699	528	310 613	177 038
2 ^e kwartaal	626	358 268	200 636	508	302 351	172 334
<i>Provincies</i>	<i>Toestand van het 2e kwartaal 1976</i>					
Antwerpen	1	594	333	-	-	-
Brabant	107	61 359	34 361	19	11 306	6 444
Henegouwen	226	129 425	72 478	106	63 065	35 944
Luik	6	3 463	1 939	59	35 152	20 037
Limburg	1	575	322	4	2 375	1 354
Luxemburg	98	56 007	31 366	59	35 128	20 023
Namen	78	44 531	24 938	46	27 446	15 645
Oost-Vlaanderen	77	43 986	24 634	173	102 907	58 656
West-Vlaanderen	32	18 328	10 265	42	24 972	14 231

Perioden en provincies	Koeien			Vaarzen		
	Aantal	Levend gewicht	Geslacht gewicht	Aantal	Levend gewicht	Geslacht gewicht
<i>Perioden</i>	<i>Ontwikkeling</i>					
1971	827	482 145	250 683	4 461	2 255 463	1 240 471
1972	787	468 417	243 566	3 892	2 037 679	1 120 771
1973	766	455 645	236 929	3 535	1 834 191	1 008 819
1974	746	446 066	231 957	3 709	1 987 368	1 093 087
1975	661	389 499	202 540	3 788	1 995 241	1 097 453
1 ^e kwartaal	148	86 206	44 827	955	496 898	273 315
2 ^e kwartaal	175	103 459	53 795	950	505 790	278 209
3 ^e kwartaal	177	104 268	54 216	923	482 883	265 576
4 ^e kwartaal	161	95 566	49 702	960	509 670	280 353
1976						
1 ^e kwartaal	158	94 520	49 153	919	487 850	268 344
2 ^e kwartaal	150	90 162	46 889	848	456 272	250 964
<i>Provincies</i>	<i>Toestand van het 2e kwartaal 1976</i>					
Antwerpen	24	14 421	7 499	48	25 822	14 203
Brabant	2	1 202	625	144	77 559	42 657
Henegouwen	45	27 050	14 068	307	165 148	90 837
Luik	9	5 411	2 814	40	21 505	11 831
Limburg	-	-	-	21	11 298	6 215
Luxemburg	-	-	-	13	6 996	3 850
Namen	22	13 231	6 882	39	20 984	11 542
Oost-Vlaanderen	6	3 606	1 875	100	53 803	29 591
West-Vlaanderen	42	25 241	13 126	136	73 157	40 238

GESLACHTE DIEREN (vervolg)

Slachtingen in de private slachterijen (vervolg) - Aantal en gewicht van de geslachte dieren (kg)

Perioden en provincies	Totaal van het groot vee			Kalveren			Totaal van de runderen		
	Aantal	Levend gewicht	Geslacht gewicht	Aantal	Levend gewicht	Geslacht gewicht	Aantal	Levend gewicht	Geslacht gewicht
<i>Ontwikkeling</i>									
1971	11 760	6 369 850	3 540 024	1 283	200 268	124 139	13 043	6 570 118	3 664 163
1972	10 457	5 841 418	3 246 387	831	133 210	82 606	11 288	5 974 628	3 328 993
1973	10 304	5 799 640	3 225 557	543	88 468	54 841	10 847	5 888 108	3 280 398
1974	10 214	5 910 764	3 287 424	668	120 717	74 805	10 882	6 031 481	3 362 229
1975	9 594	5 388 258	2 995 919	651	115 249	71 491	10 245	5 503 507	3 067 410
1 ^e kwartaal	2 406	1 344 237	747 918	127	22 182	13 765	2 533	1 366 419	761 683
2e kwartaal	2 415	1 369 692	761 802	284	50 547	31 348	2 699	1 420 239	793 150
3e kwartaal	2 431	1 356 602	754 230	141	24 408	15 142	2 572	1 381 010	769 372
4e kwartaal	2 342	1 317 727	731 969	99	18 112	11 236	2 441	1 335 839	743 205
1976									
1 ^e kwartaal	2 272	1 285 257	714 234	103	18 682	11 577	2 375	1 303 939	725 811
2e kwartaal	2 132	1 207 053	670 823	90	16 792	10 420	2 222	1 223 845	681 243
<i>Toestand van het 2e kwartaal 1976</i>									
Antwerpen	73	40 837	22 035	-	-	-	73	40 837	22 035
Brabant	272	151 426	84 087	9	1 688	1 047	281	153 114	85 134
Henegouwen	684	384 688	213 327	46	8 580	5 325	730	393 268	218 652
Luik	114	65 531	36 621	-	-	-	114	65 531	36 621
Limburg	26	14 248	7 891	-	-	-	26	14 248	7 891
Luxemburg	170	98 131	55 239	12	2 246	1 393	182	100 377	56 632
Namen	185	106 192	59 007	18	3 336	2 070	203	109 528	61 077
Oost-Vlaanderen	356	204 302	114 756	2	380	236	358	204 682	114 992
West-Vlaanderen	252	141 698	77 860	3	562	349	255	142 260	78 209

Perioden en provincies	Varkens			Schapen en lammeren			Geiten en geitjes		
	Aantal	Levend gewicht	Geslacht gewicht	Aantal	Levend gewicht	Geslacht gewicht	Aantal	Levend gewicht	Geslacht gewicht
<i>Ontwikkeling</i>									
1971	44 809	4 379 809	3 503 832	1 812	85 927	38 698	-	-	-
1972	44 736	4 454 905	3 563 935	1 801	85 591	38 560	3	109	47
1973	43 463	4 371 670	3 497 338	1 727	84 336	37 980	-	-	-
1974	42 017	4 187 633	3 350 114	1 501	74 087	33 368	8	288	123
1975	37 435	3 741 402	2 993 112	1 346	63 366	28 540	16	572	246
1 ^e kwartaal	9 231	907 738	726 180	308	16 208	7 289	-	-	-
2e kwartaal	9 640	964 221	771 373	173	7 726	3 476	12	432	186
3e kwartaal	9 274	940 443	752 359	289	13 413	6 049	1	36	15
4e kwartaal	9 290	929 000	743 200	576	26 019	11 726	3	104	45
1976									
1 ^e kwartaal	8 976	894 262	715 406	229	11 327	5 110	12	420	181
2e kwartaal	8 743	871 223	696 975	160	8 614	3 880	-	-	-
<i>Toestand van het 2e kwartaal 1976</i>									
Antwerpen	211	21 027	16 821	6	347	156	-	-	-
Brabant	1 083	107 944	86 356	-	-	-	-	-	-
Henegouwen	2 113	210 560	168 446	48	2 521	1 134	-	-	-
Luik	657	65 451	52 361	2	86	39	-	-	-
Limburg	423	42 150	33 720	-	-	-	-	-	-
Luxemburg	922	91 854	73 483	22	1 217	549	-	-	-
Namen	689	68 645	54 914	81	4 385	1 976	-	-	-
Oost-Vlaanderen	1 548	154 272	123 415	1	58	26	-	-	-
West-Vlaanderen	1 097	109 320	87 459	-	-	-	-	-	-

GESLACHTE DIEREN (vervolg)

Slachtingen in de private slachterijen (vervolg) - Aantal en gewicht van de geslachte dieren (kg)

Perioden en provincies	Veulens			Andere paarden			Totaal van al de dieren		
	Aantal	Levend gewicht	Geslacht gewicht	Aantal	Levend gewicht	Geslacht gewicht	Aantal	Levend gewicht	Geslacht gewicht
<i>Perioden</i>									
					<i>Ontwikkeling</i>				
1971	21	5 747	3 448	12	7 011	4 206	59 697	11 048 612	7 214 347
1972	26	6 491	3 896	6	3 493	2 096	57 860	10 525 217	6 937 527
1973	27	7 291	4 373	14	8 123	4 874	56 078	10 359 528	6 824 963
1974	32	8 997	5 397	7	3 840	2 305	54 447	10 306 326	6 753 536
1975	32	7 741	4 646	16	8 836	5 302	49 090	9 325 424	6 099 256
1 ^e kwartaal	3	767	461	5	2 821	1 693	12 080	2 293 953	1 497 306
2 ^e kwartaal	10	2 570	1 542	4	2 200	1 320	12 538	2 397 388	1 571 047
3 ^e kwartaal	8	1 918	1 151	3	1 719	1 031	12 147	2 338 539	1 529 977
4 ^e kwartaal	11	2 486	1 492	4	2 096	1 258	12 325	2 295 544	1 500 926
1976									
1 ^e kwartaal	12	2 876	1 725	3	1 603	961	11 607	2 214 427	1 449 194
2 ^e kwartaal	11	2 873	1 723	9	4 909	2 946	11 145	2 111 464	1 386 767
<i>Provincies</i>									
					<i>Toestand van het 2^e kwartaal 1976</i>				
Antwerpen	-	-	-	-	-	-	290	62 211	39 012
Brabant	-	-	-	-	-	-	1 364	261 058	171 490
Henegouwen	11	2 873	1 723	3	1 631	979	2 905	610 853	390 934
Luik	-	-	-	-	-	-	773	131 068	89 021
Limburg	-	-	-	-	-	-	449	56 398	41 611
Luxemburg	-	-	-	6	3 278	1 967	1 132	196 726	132 631
Namen	-	-	-	-	-	-	973	182 558	117 967
Oost-Vlaanderen	-	-	-	-	-	-	1 907	359 012	238 433
West-Vlaanderen	-	-	-	-	-	-	1 352	251 580	165 668

GESLACHTE DIEREN (vervolg)

5. Noodslachtingen - Aantal en gewicht van de geslachte dieren (kg)

Perioden en provincies	Ossen			Stieren		
	Aantal	Levend gewicht	Geslacht gewicht	Aantal	Levend gewicht	Geslacht gewicht
<i>Perioden</i>						
						<i>Ontwikkeling</i>
1971	540	309 930	173 563	890	484 641	276 311
1972	512	302 461	169 378	869	486 697	277 405
1973	304	180 720	101 187	1 034	599 488	341 713
1974	166	98 918	55 402	830	508 937	290 101
1975	119	68 634	38 431	640	378 940	215 997
1 ^e kwartaal	36	20 508	11 482	177	106 128	60 499
2 ^e kwartaal	32	18 705	10 477	183	108 785	62 000
3 ^e kwartaal	21	12 095	6 774	140	81 214	46 298
4 ^e kwartaal	30	17 326	9 698	140	82 813	47 200
1976						
1 ^e kwartaal	33	19 440	10 887	150	88 229	50 291
2 ^e kwartaal	29	16 690	9 347	194	115 429	65 795
<i>Provincies</i>						<i>Toestand van het 2e kwartaal 1976</i>
Antwerpen	-	-	-	-	-	-
Brabant	5	2 951	1 653	17	10 099	5 757
Henegouwen	-	-	-	46	27 419	15 629
Luik	2	1 169	655	10	5 966	3 401
Limburg	-	-	-	11	6 529	3 722
Luxemburg	3	1 700	952	18	10 746	6 126
Namen	-	-	-	17	10 102	5 758
Oost-Vlaanderen	4	2 338	1 309	38	22 579	12 869
West-Vlaanderen	15	8 532	4 778	37	21 989	12 533

Perioden en provincies	Koeien			Vaarzen		
	Aantal	Levend gewicht	Geslacht gewicht	Aantal	Levend gewicht	Geslacht gewicht
<i>Perioden</i>						
						<i>Ontwikkeling</i>
1971	4 457	2 595 332	1 349 542	1 369	692 407	380 818
1972	4 595	2 731 220	1 420 195	1 341	702 489	386 385
1973	4 573	2 740 043	1 424 820	1 209	627 544	345 146
1974	3 413	2 042 405	1 062 054	903	484 444	266 462
1975	2 728	1 605 435	834 817	792	416 428	229 059
1 ^e kwartaal	938	546 536	284 191	279	145 226	79 879
2 ^e kwartaal	884	522 866	271 881	192	102 012	56 114
3 ^e kwartaal	346	203 649	105 892	136	71 040	39 070
4 ^e kwartaal	560	332 384	172 853	185	98 150	53 996
1976						
1 ^e kwartaal	818	489 696	254 657	242	128 409	70 641
2 ^e kwartaal	679	408 266	212 303	206	110 748	60 915
<i>Provincies</i>						<i>Toestand van het 2e kwartaal 1976</i>
Antwerpen	10	6 008	3 125	2	1 073	590
Brabant	33	19 829	10 312	27	14 530	7 993
Henegouwen	65	39 084	20 325	31	16 672	9 170
Luik	140	84 168	43 767	16	8 597	4 729
Limburg	22	13 231	6 881	15	8 058	4 431
Luxemburg	85	51 113	26 580	13	7 007	3 856
Namen	56	33 670	17 509	17	9 134	5 025
Oost-Vlaanderen	129	77 575	40 339	42	22 560	12 407
West-Vlaanderen	139	83 588	43 465	43	23 117	12 714

GESLACHTE DIEREN (vervolg)

Noodslachtingen (vervolg) - Aantal en gewicht van de geslachte dieren (kg)

Perioden en provincies	Totaal van het groot vee			Kalveren			Totaal van de runderen		
	Aantal	Levend gewicht	Geslacht gewicht	Aantal	Levend gewicht	Geslacht gewicht	Aantal	Levend gewicht	Geslacht gewicht

Perioden

Ontwikkeling

1971	7 256	4 082 310	2 180 234	2 395	374 649	232 258	9 651	4 456 959	2 412 492
1972	7 317	4 222 867	2 253 363	2 365	380 943	236 206	9 682	4 603 810	2 489 569
1973	7 120	4 147 795	2 212 866	2 395	393 292	243 846	9 515	4 541 087	2 456 712
1974	5 312	3 134 704	1 674 019	1 265	228 355	141 528	6 577	3 363 059	1 815 547
1975	4 279	2 469 437	1 318 304	961	169 918	105 399	5 240	2 639 355	1 423 703
1 ^e kwartaal	1 430	818 398	436 051	197	34 337	21 306	1 627	852 735	457 357
2e kwartaal	1 291	752 368	400 472	250	44 122	27 371	1 541	796 490	427 843
3e kwartaal	643	367 998	198 034	256	44 339	27 500	899	412 337	225 534
4e kwartaal	915	530 673	283 747	258	47 120	29 222	1 173	577 793	312 969
1976									
1 ^e kwartaal	1 243	725 774	386 476	150	27 237	16 879	1 393	753 011	403 355
2e kwartaal	1 108	651 133	348 360	223	41 466	25 724	1 331	692 599	374 084

Provincies

Toestand van het 2e kwartaal 1976

Antwerpen	12	7 081	3 715	7	1 300	807	19	8 381	4 522
Brabant	82	47 409	25 715	11	2 033	1 262	93	49 442	26 977
Henegouwen	142	83 175	45 124	15	2 816	1 747	157	85 991	46 871
Luik	168	99 900	52 552	43	7 989	4 957	211	107 889	57 509
Limburg	48	27 818	15 034	11	2 031	1 261	59	29 849	16 295
Luxemburg	119	70 566	37 514	63	11 687	7 247	182	82 253	44 761
Namen	90	52 906	28 292	25	4 672	2 898	115	57 578	31 190
Oost-Vlaanderen	213	125 052	66 924	17	3 156	1 958	230	128 208	68 882
West-Vlaanderen	234	137 226	73 490	31	5 782	3 587	265	143 008	77 077

Perioden en provincies	Varkens			Schapen en lammeren			Geiten en geitjes		
	Aantal	Levend gewicht	Geslacht gewicht	Aantal	Levend gewicht	Geslacht gewicht	Aantal	Levend gewicht	Geslacht gewicht

Perioden

Ontwikkeling

1971	15 285	1 491 671	1 193 342	189	9 327	4 198	3	108	46
1972	12 838	1 278 086	1 022 469	179	8 707	3 922	-	-	-
1973	12 279	1 235 734	988 610	49	2 421	1 094	-	-	-
1974	8 464	844 102	675 276	41	1 953	879	-	-	-
1975	6 247	623 780	499 015	44	2 175	982	-	-	-
1 ^e kwartaal	1 734	170 443	136 342	23	1 186	535	-	-	-
2e kwartaal	1 558	155 845	124 674	13	629	283	-	-	-
3e kwartaal	1 604	162 392	129 919	6	268	122	-	-	-
4e kwartaal	1 351	135 100	108 080	2	92	42	-	-	-
1976									
1 ^e kwartaal	1 333	132 861	106 278	16	827	372	-	-	-
2e kwartaal	1 568	156 259	125 006	6	338	151	-	-	-

Provincies

Toestand van het 2e kwartaal 1976

Antwerpen	21	2 092	1 673	-	-	-	-	-	-
Brabant	94	9 354	7 484	-	-	-	-	-	-
Henegouwen	96	9 564	7 650	-	-	-	-	-	-
Luik	520	51 839	41 471	1	56	25	-	-	-
Limburg	303	30 177	24 142	1	58	26	-	-	-
Luxemburg	40	3 990	3 192	1	56	25	-	-	-
Namen	18	1 794	1 436	-	-	-	-	-	-
Oost-Vlaanderen	246	24 520	19 615	-	-	-	-	-	-
West-Vlaanderen	230	22 929	18 343	3	168	75	-	-	-

GESLACHTE DIEREN (vervolg)

Noodslachtingen (vervolg) - Aantal en gewicht van de geslachte dieren (kg)

Perioden en provincies	Veulens			Andere paarden			Totaal van al de dieren		
	Aantal	Levend gewicht	Geslacht gewicht	Aantal	Levend gewicht	Geslacht gewicht	Aantal	Levend gewicht	Geslacht gewicht
<i>Perioden</i>				<i>Ontwikkeling</i>					
1971	39	10 848	6 509	528	308 446	185 068	25 695	6 277 359	3 801 655
1972	42	10 573	6 347	448	262 317	157 394	23 189	6 163 493	3 679 701
1973	43	11 631	6 977	468	271 510	162 881	22 354	6 062 383	3 616 274
1974	27	7 674	4 603	333	188 993	113 410	15 442	4 405 781	2 609 715
1975	38	9 167	5 505	338	188 230	112 948	11 907	3 462 707	2 042 153
1 ^e kwartaal	9	2 303	1 384	78	43 650	26 190	3 471	1 070 317	621 808
2e kwartaal	13	3 232	1 939	122	69 923	41 953	3 247	1 026 119	596 692
3e kwartaal	8	1 885	1 133	76	42 370	25 423	2 593	619 252	382 131
4e kwartaal	8	1 747	1 049	62	32 287	19 382	2 596	747 019	441 522
1976									
1 ^e kwartaal	6	1 438	862	83	44 219	26 531	2 831	932 356	537 398
2e kwartaal	6	1 568	942	96	52 740	31 649	3 007	903 504	531 832
<i>Provincies</i>				<i>Toestand van het 2e kwartaal 1976</i>					
Antwerpen	-	-	-	3	1 648	989	43	12 121	7 184
Brabant	1	263	158	8	4 413	2 649	196	63 472	37 268
Henegouwen	-	-	-	7	3 836	2 302	260	99 391	56 823
Luik	-	-	-	3	1 665	999	735	161 449	100 004
Limburg	-	-	-	4	2 223	1 334	367	62 307	41 797
Luxemburg	1	248	149	7	3 871	2 323	231	90 418	50 450
Namen	-	-	-	2	1 099	660	135	60 471	33 286
Oost-Vlaanderen	1	263	158	32	17 503	10 503	509	170 494	99 158
West-Vlaanderen	3	794	477	30	16 482	9 890	531	183 381	105 862

GESLACHTE DIEREN - ONDERWORPEN AAN DE KEURING EN ONGESCHIKT VERKLAARD VOOR HET VERBRUIK

6.- Afgekeurde dieren - Aantal en gewicht van de geslachte dieren (kg)

Perioden en provincies	Ossen			Stieren		
	Aantal	Levend gewicht	Geslacht gewicht	Aantal	Levend gewicht	Geslacht gewicht
<i>Perioden</i>	<i>Ontwikkeling</i>					
1974	122	72 672	40 702	516	315 888	180 067
1975	117	67 311	37 684	460	272 244	155 188
1 ^e kwartaal	37	20 949	11 727	125	74 990	42 749
2e kwartaal	29	16 950	9 494	139	82 517	47 037
3e kwartaal	22	12 736	7 133	88	50 864	28 997
4e kwartaal	29	16 676	9 330	108	63 873	36 405
1976						
1 ^e kwartaal	24	14 148	7 926	88	51 818	29 536
2e kwartaal	19	10 719	6 003	98	58 300	33 237
<i>Provincies</i>	<i>Toestand van het 2e kwartaal 1976</i>					
Antwerpen	-	-	-	2	1 198	683
Brabant	2	1 100	616	11	6 526	3 722
Henegouwen	1	594	333	15	8 949	5 100
Luik	1	550	308	27	16 077	9 166
Limburg	-	-	-	5	2 998	1 708
Luxemburg	2	1 125	630	6	3 570	2 036
Namen	-	-	-	6	3 564	2 032
Oost-Vlaanderen	6	3 350	1 876	19	11 261	6 419
West-Vlaanderen	7	4 000	2 240	7	4 157	2 371

Perioden en provincies	Koeien			Vaarzen		
	Aantal	Levend gewicht	Geslacht gewicht	Aantal	Levend gewicht	Geslacht gewicht
<i>Perioden</i>	<i>Ontwikkeling</i>					
1974	2 726	1 631 956	848 621	647	347 208	190 979
1975	2 341	1 378 151	716 634	501	263 868	145 140
1 ^e kwartaal	809	471 863	245 365	159	82 696	45 479
2e kwartaal	873	516 565	268 607	140	74 510	40 988
3e kwartaal	337	198 527	103 227	85	44 521	24 485
4e kwartaal	322	191 196	99 435	117	62 141	34 188
1976						
1 ^e kwartaal	593	355 216	184 727	127	67 386	37 074
2e kwartaal	537	322 861	167 898	88	47 333	26 038
<i>Provincies</i>	<i>Toestand van het 2e kwartaal 1976</i>					
Antwerpen	87	52 299	27 197	2	1 078	593
Brabant	41	24 656	12 820	9	4 849	2 667
Henegouwen	37	22 250	11 570	9	4 838	2 662
Luik	132	79 373	41 275	9	4 848	2 667
Limburg	21	12 629	6 570	4	2 146	1 181
Luxemburg	26	15 628	8 128	10	5 377	2 958
Namen	36	21 641	11 255	4	2 150	1 183
Oost-Vlaanderen	112	67 330	35 013	25	13 433	7 389
West-Vlaanderen	45	27 055	14 070	16	8 614	4 738

GESLACHTE DIEREN - ONDERWORPEN AAN DE KEURING EN ONGESCHIKT VERKLAARD VOOR HET VERBRUIK (vervolg)
 Afgekeurde dieren (vervolg) - Aantal en gewicht van de geslachte dieren (kg)

Perioden en provincies	Totaal van het groot vee			Kalveren			Totaal van de runderen		
	Aantal	Levend gewicht	Geslacht gewicht	Aantal	Levend gewicht	Geslacht gewicht	Aantal	Levend gewicht	Geslacht gewicht
<i>Perioden</i>	<i>Ontwikkeling</i>								
1974	4 011	2 367 724	1 260 369	1 998	360 339	223 336	6 009	2 728 063	1 483 705
1975	3 419	1 981 574	1 054 646	1 465	258 732	160 483	4 884	2 240 306	1 215 129
1 ^e kwartaal	1 130	650 498	345 320	467	81 495	50 554	1 597	731 993	395 874
2e kwartaal	1 181	690 542	366 126	434	76 445	47 411	1 615	766 987	413 537
3e kwartaal	532	306 648	163 842	228	39 502	24 508	760	346 150	188 350
4e kwartaal	576	333 886	179 358	336	61 290	38 010	912	395 176	217 368
1976									
1 ^e kwartaal	832	488 568	259 263	280	50 818	31 490	1 112	539 386	290 753
2e kwartaal	742	439 213	233 176	396	73 509	45 592	1 138	512 722	278 768
<i>Provincies</i>	<i>Toestand van 2e kwartaal 1976</i>								
Antwerpen	91	54 575	28 473	82	15 303	9 488	173	69 878	37 961
Brabant	63	37 131	19 825	23	4 243	2 631	86	41 374	22 456
Henegouwen	62	36 631	19 665	19	3 568	2 213	81	40 199	21 878
Luik	169	100 848	53 416	89	16 562	10 272	258	117 410	63 688
Limburg	30	17 773	9 459	83	15 227	9 442	113	33 000	18 901
Luxemburg	44	25 700	13 752	28	5 183	3 216	72	30 883	16 968
Namen	46	27 355	14 470	32	5 963	3 700	78	33 318	18 170
Oost-Vlaanderen	162	95 374	50 697	20	3 715	2 306	182	99 089	53 003
West-Vlaanderen	75	43 826	23 419	20	3 745	2 324	95	47 571	25 743

Perioden en provincies	Varkens			Schapen en lammeren			Geiten en geitjes		
	Aantal	Levend gewicht	Geslacht gewicht	Aantal	Levend gewicht	Geslacht gewicht	Aantal	Levend gewicht	Geslacht gewicht
<i>Perioden</i>	<i>Ontwikkeling</i>								
1974	11 311	1 127 345	901 833	170	8 271	3 724	-	-	-
1975	9 780	977 574	782 028	159	7 136	3 219	5	174	74
1 ^e kwartaal	2 465	242 462	193 942	44	2 318	1 041	2	70	30
2e kwartaal	2 552	255 472	204 376	40	1 831	824	-	-	-
3e kwartaal	2 565	259 840	207 870	18	819	375	1	36	15
4e kwartaal	2 198	219 800	175 840	57	2 168	979	2	68	29
1976									
1 ^e kwartaal	2 362	235 300	188 229	78	3 528	1 596	1	35	15
2e kwartaal	2 532	252 240	201 785	49	2 591	1 167	-	-	-
<i>Provincies</i>	<i>Toestand van het 2e kwartaal 1976</i>								
Antwerpen	455	45 346	36 276	9	500	225	-	-	-
Brabant	48	4 780	3 822	9	330	149	-	-	-
Henegouwen	60	5 983	4 786	-	-	-	-	-	-
Luik	673	67 041	53 632	14	807	363	-	-	-
Limburg	363	36 197	28 958	6	348	157	-	-	-
Luxemburg	31	3 086	2 469	1	34	15	-	-	-
Namen	20	1 996	1 597	-	-	-	-	-	-
Oost-Vlaanderen	400	39 818	31 854	4	231	104	-	-	-
West-Vlaanderen	482	47 993	38 391	6	341	154	-	-	-

GESLACHTE DIEREN - ONDERWORPEN AAN DE KEURING EN ONGESCHIKT VERKLAARD VOOR HET VERBRUIK (vervolg)
 Afgekeurde dieren (vervolg) - Aantal en gewicht van de geslachte dieren (kg)

Perioden en provincies	Veulens			Andere paarden			Totaal van al de dieren		
	Aantal	Levend gewicht	Geslacht gewicht	Aantal	Levend gewicht	Geslacht gewicht	Aantal	Levend gewicht	Geslacht gewicht
<i>Perioden</i>									
1974	26	7 282	4 363	220	124 947	74 984	17 736	3 995 908	2 468 609
1975	10	2 512	1 509	206	114 249	68 563	15 044	3 341 951	2 070 522
1 ^e kwartaal	2	524	315	50	28 110	16 866	4 160	1 005 477	608 068
2e kwartaal	3	776	466	59	34 031	20 419	4 269	1 059 097	639 622
3e kwartaal	3	750	451	44	24 481	14 689	3 391	632 076	411 750
4e kwartaal	2	462	277	53	27 627	16 589	3 224	645 301	411 082
1976									
1 ^e kwartaal	7	1 681	1 007	36	19 132	11 479	3 596	799 062	493 079
2e kwartaal	9	2 292	1 377	61	33 472	20 087	3 789	803 317	503 184
<i>Provincies</i>									
Antwerpen	1	248	149	6	3 279	1 968	644	119 251	76 579
Brabant	-	-	-	8	4 386	2 633	151	50 870	29 060
Henegouwen	2	511	307	9	4 927	2 957	152	51 620	29 928
Luik	-	-	-	6	3 295	1 977	951	188 553	119 660
Limburg	1	263	158	-	-	-	483	69 808	48 174
Luxemburg	2	511	307	2	1 116	670	108	35 630	20 429
Namen	-	-	-	1	558	335	99	35 872	20 102
Oost-Vlaanderen	2	511	307	18	9 861	5 917	606	149 510	91 185
West-Vlaanderen	1	248	149	11	6 050	3 630	595	102 203	68 067

VII. BESMETTELIJKE ZIEKTEN BIJ DE HUISDIEREN

1. Ontwikkeling van het aantal haarden

Perioden	Mond- en klauwzeer	Honds- dolheid	Miltvuur	Boutvuur	Varkens- pest	Vogel- pest	Bijen- ziekten	Myxoma- tose	Rot- kreupel	Paarde- schurft
1969										
1970	3	165	23	2	402	-	93	5	-	-
1971	2	20	25	5	510	6	55	18	-	-
1972	1	6	16	3	93	111	19	5	-	1
1973	-	7	21	1	40	55	18	55	-	1
1974	-	-	15	4	90	26	77	3	-	-
1975	62	108	10	10	85	125	22	10	-	-
januari	21	194	7	2	3	17	49	3	-	-
februari	6	13	2	-	2	3	2	-	-	-
maart	10	10	-	-	-	3	-	-	-	-
april	4	17	-	-	-	1	3	-	-	-
mei	-	10	-	-	-	1	6	1	-	-
juni	-	13	-	-	-	3	21	-	-	-
juli	-	7	-	-	-	-	12	-	-	-
augustus	-	5	2	-	1	1	3	-	-	-
september	-	9	1	-	-	4	2	-	-	-
oktober	-	11	1	-	-	1	-	2	-	-
november	-	35	-	-	-	-	-	-	-	-
december	-	32	1	2	-	-	-	-	-	-
1976	1	32	-	-	-	-	-	-	-	-
januari	-	32	-	-	-	-	-	-	-	-
februari	-	32	-	-	-	1	-	-	-	-
maart	1	46	-	-	-	-	1	-	-	-
april	-	66	2	-	-	-	1	-	-	-
mei	-	57	-	-	-	-	2	-	-	-
juni	-	41	-	-	-	-	1	-	-	-
juli	-	28	-	-	-	-	4	-	-	-
	-	31	-	-	-	-	1	2	-	-

2. Opgave van gevallen van hondsdelheid vastgesteld per provincie gedurende de maanden juni en juli 1976

Provincies	Hondsdelheid			
	Gemeenten		Gevalen	
	Juni 1976	Juli 1976	Juni 1976	Juli 1976
Antwerpen	-	-	-	-
Brabant	-	-	-	-
Henegouwen	-	-	-	-
Luik	7	6	8	7
Limburg	1	1	1	1
Luxemburg	14	17	14	19
Namen	5	4	5	4
Oost-Vlaanderen	-	-	-	-
West-Vlaanderen	-	-	-	-

VIII. MARKTPRIJZEN VAN DE LANDBOUWPRODUKTEN (1)

Gemiddelde prijzen van de landbouwprodukten genoteerd op de prijsregelende markten van het land (vervolg)
Prijzen aan voortbrenger, taksen (hetzij overdrachtstaks, hetzij B.T.W.) niet inbegrepen

Perioden	Tarwe	Rogge	Haver	Zomergerst	Wintergerst	Brouwerijgerst	Droge erwten	Witte bonen
F/100 kg								
1969								
1970	469,4	409,6	394,6	418,4	407,4	442,2	676,6	577,9
1971	501,7	432,4	436,4	448,4	464,9	499,5	725,8	700,2
1972	490,6	436,3	405,2	437,1	452,6	501,8	540,9	-
1973	496,8	442,6	396,4	458,8	451,1	494,0	536,7	600,8
1974	527,5	478,3	471,7	467,7	460,2	502,5	919,2	-
1975	542,0	521,0	512,7	517,4	507,8	565,5	1 312,5	623,5
januari	589,6	556,0	529,9	557,8	557,4	591,2	-	661,1
februari	567,8	556,3	544,6	552,1	552,1	601,3	-	700,0
maart	567,3	542,5	533,3	532,1	532,1	569,4	-	-
april	564,0	540,0	524,2	526,7	526,7	553,1	-	-
mei	572,8	542,0	524,6	535,0	535,0	558,0	-	-
juni	573,1	545,0	524,0	538,5	538,5	565,0	-	-
juli	577,0	545,0	524,2	549,6	549,6	578,3	-	-
augustus	588,0	-	521,4	561,7	555,4	585,0	-	600,0
september	606,1	565,0	529,4	575,0	573,3	616,3	-	500,0
oktober	611,4	565,0	530,4	573,2	573,2	612,5	-	500,0
november	612,9	570,0	531,9	576,2	576,2	615,5	-	800,0
december	616,4	570,0	534,5	582,5	582,5	617,5	-	-
1976	618,3	575,0	536,3	591,3	591,3	622,5	-	866,7
januari								
februari	622,3	575,0	536,7	593,3	593,3	626,3	-	-
maart	626,6	-	535,3	597,1	597,1	627,5	-	1 000,0
april	635,3	-	545,7	607,3	607,3	629,5	-	1 000,0
mei	647,9	-	556,5	619,5	619,5	637,5	-	-
juni	669,5	-	583,1	644,4	644,4	-	-	1 200,0
juli	669,2	-	588,3	645,0	630,0	-	-	1 300,0
	648,3	-	-	-	615,0	673,3	900,0	-

Perioden	Lijnzaad	Aardappelen	Voederbieten	Ruw vlas	Tarwestro	Roggestro	Gerststro	Haverstro
F/100 kg								
1969								
1970	688,7	192,5	35,4	240,0	110,6	105,0	108,4	104,3
1971	609,9	266,9	35,8	309,1	139,6	133,9	145,2	139,0
1972	517,1	92,6	25,3	285,2	135,7	142,6	136,2	131,0
1973	591,8	192,2	38,4	251,8	87,9	89,4	89,6	82,4
1974	1 114,2	336,4	52,8	334,4	74,8	76,4	74,9	68,7
1975	1 590,8	159,5	50,3	422,6	129,3	128,2	124,6	115,5
januari	1 107,2	254,0	44,9	370,0	246,0	246,2	236,6	222,9
februari	1 356,3	143,5	51,0	406,9	301,0	257,5	239,2	228,9
maart	1 115,6	116,3	37,5	375,0	212,7	247,5	215,0	202,3
april	926,3	127,2	30,0	315,6	213,1	242,2	213,8	204,6
mei	1 112,5	181,6	71,9	310,9	248,1	267,8	242,9	228,5
juni	1 091,7	167,7	47,0	325,0	226,5	232,5	229,5	210,8
juli	1 075,0	159,0	20,0	362,5	238,5	238,3	233,1	220,8
augustus	1 037,3	267,9	-	404,7	249,6	239,3	231,3	223,0
september	1 096,9	309,6	-	424,6	244,7	238,9	221,3	225,0
oktober	1 190,0	285,2	-	387,5	251,3	247,2	247,3	233,1
november	1 156,3	334,1	-	379,2	252,1	250,0	247,1	232,4
december	1 037,5	425,8	54,4	365,6	250,4	245,0	266,5	227,4
1976	1 090,6	529,9	47,0	381,9	263,9	247,5	251,5	237,5
januari								
februari	1 087,5	759,0	42,5	362,5	265,8	250,0	255,4	245,8
maart	1 018,8	822,9	38,1	362,5	245,5	247,9	224,0	231,5
april	1 045,0	963,3	35,6	358,3	224,4	236,7	217,7	208,7
mei	1 075,0	1 316,7	38,0	376,6	212,9	235,7	204,2	192,3
juni	1 080,0	1 729,2	45,0	358,3	206,8	227,5	212,9	201,6
juli	1 129,2	1 433,3	-	392,9	225,5	241,4	210,5	201,4
	1 233,3	-	-	519,4	300,5	322,9	277,5	259,5

(1) Bron : Ministerie van Landbouw.

MARKTPRIJZEN VAN DE LANDBOUWPRODUKTEN (vervolg)

Gemiddelde prijzen van de landbouwprodukten genoteerd op de prijsregelende markten van het land (vervolg)
Prijzen aan voortbrenger, taksen (hetzij overdrachtaks, hetzij B.T.W.) niet inbegrepen

Perioden	Weide- hooi	Klaver- hooi	Luzerne hooi	Melk (1)	Melkerij- boter	Hoewe- boter	Grote eieren	Middel- grote eieren	Kleine eieren	Biggen
	F/100 kg			F/liter	F/kg		F/stuk			F/kg op voet
1969	207,3	233,5	262,6	4,3	88,0	98,6	1,7	1,6	1,5	54,9
1970	229,4	238,3	269,6	4,5	88,5	99,0	1,4	1,2	1,1	52,0
1971	205,0	232,0	248,8	4,6	89,2	99,2	1,7	1,6	1,5	43,6
1972	169,9	209,6	222,2	5,0	90,9	105,1	1,5	1,5	1,4	52,6
1973	198,1	231,5	252,2	5,2	89,9	105,9	2,0	1,9	1,8	63,1
1974	241,2	252,8	319,4	5,7	89,5	105,1	1,9	1,8	1,6	55,0
1975	321,2	300,8	362,7	6,3 (*)	99,4	123,7	1,6	1,5	1,4	76,8
januari	313,8	310,0	351,7	6,2	94,8	112,3	1,6	1,5	1,4	64,1
februari	272,9	300,0	353,1	6,2	96,0	118,6	1,6	1,5	1,4	67,7
maart	269,6	300,0	335,4	6,3	97,3	124,2	1,7	1,6	1,5	67,1
april	320,8	300,0	359,7	6,2	97,4	125,6	1,7	1,7	1,5	77,5
mei	279,7	300,0	320,9	6,1	97,4	127,3	1,5	1,4	1,3	78,3
juni	321,4	300,0	326,8	6,1	97,4	123,9	1,4	1,2	1,1	79,0
juli	339,0	300,0	347,0	6,1	98,0	123,3	1,4	1,3	1,2	76,5
augustus	330,5	300,0	361,7	6,1	99,2	123,1	1,7	1,5	1,2	77,3
september	340,4	300,0	385,6	6,3	102,9	122,3	1,6	1,5	1,4	81,7
oktober	344,6	300,0	376,1	6,6	104,0	126,7	1,6	1,5	1,5	83,1
november	363,3	300,0	394,1	6,9 (*)	104,0	128,3	1,6	1,6	1,5	82,7
december	358,9	300,0	440,0	6,4 (*)	104,0	129,4	1,8	1,8	1,8	86,4
1976	368,1	300,0	416,9	6,6 (*)	104,1	127,5	1,8	1,8	1,8	88,6
januari	338,0	300,0	406,8	6,9 (*)	104,5	128,1	1,9	1,9	1,9	93,4
februari	333,9	300,0	398,1	6,9 (*)	106,7	128,5	2,3	2,3	2,2	97,0
maart	319,2	300,0	409,7	6,9 (*)	107,5	128,3	2,0	2,0	1,9	100,7
april	325,0	300,0	406,7	7,0 (*)	107,6	129,7	1,7	1,6	1,4	82,2
mei	402,3	380,0	554,2	7,0 (*)	107,6	130,2	1,7	1,5	1,4	84,2
juni	560,4	600,0	779,2	7,0 (*)	107,9	129,7	1,9	1,7	1,4	78,4
juli										

Perioden	Ossen	Stieren	Koeien	Vaarzen	Kal- veren	Varkens	Schapen	Paarden	Braad- kuikens	Soep- kippen
	F/kg op voet									
1969	39,0	37,2	28,7	37,3	57,5	35,9	28,6	31,9	24,9	14,7
1970	38,9	37,0	25,8	37,5	57,8	33,3	30,8	37,8	24,2	13,1
1971	38,5	38,4	29,3	36,8	58,2	30,5	29,2	36,3	24,0	14,1
1972	45,2	46,6	34,5	43,6	67,0	33,6	33,3	40,3	23,8	15,0
1973	47,2	46,6	36,3	47,1	68,7	43,3	35,7	45,1	28,1	20,5
1974	45,9	44,9	34,3	44,5	65,8	35,1	41,5	46,2	27,5	16,2
1975	52,0	53,0	40,3	49,9	78,6	41,6	46,4	43,6	29,1	16,8
januari	48,4	47,5	39,3	46,5	75,5	36,0	47,3	43,7	26,5	16,0
februari	45,9	44,6	39,8	45,3	78,4	36,0	48,0	44,6	29,6	16,0
maart	48,9	49,0	42,4	48,6	78,5	37,2	48,0	46,0	29,8	15,7
april	54,1	53,6	43,5	52,4	76,7	36,6	46,4	46,3	28,0	14,5
mei	57,0	56,4	44,3	55,4	77,3	38,8	45,0	46,8	29,0	15,5
juni	57,0	56,1	41,8	52,9	72,9	45,2	46,0	43,9	31,1	14,5
juli	55,7	55,3	39,2	50,8	67,9	43,4	53,8	42,8	30,1	14,0
augustus	53,6	54,1	38,5	48,4	75,4	41,8	51,1	42,3	28,5	17,3
september	52,0	54,6	38,9	48,2	81,6	44,1	42,6	41,9	32,3	20,4
oktober	49,1	56,3	39,1	49,5	81,5	44,6	43,0	41,6	29,1	18,2
november	49,6	55,0	38,1	50,0	86,8	46,2	43,0	41,6	27,5	19,8
december	52,7	53,4	38,7	51,3	91,1	49,3	43,0	42,0	27,9	20,1
1976	55,0	53,8	42,0	53,3	90,8	51,0	43,0	45,4	26,4	20,8
januari	54,8	54,5	43,8	53,5	84,6	53,0	45,8	45,2	32,8	23,9
februari	56,4	53,4	44,6	53,7	76,1	51,0	43,0	46,6	36,1	26,1
maart	55,3	52,6	44,3	53,5	78,3	50,7	43,0	47,0	35,1	25,7
april	55,8	51,6	43,9	54,5	80,2	45,0	43,0	45,4	32,1	20,4
mei	53,6	50,3	41,0	52,2	81,3	44,1	42,8	44,6	34,4	17,2
juni	50,0	49,0	37,5	46,5	71,4	39,0	47,6	43,0	31,9	15,2
juli										

(1) Melk geleverd aan de melkerij.

IX. INDEXCIJFERS VAN DE DOOR DE LANDBOUWERS ONTVANGEN PRIJZEN (1)
 Basis : 1962/1964 = 100

Perioden	Tarwe	Rogge	Voedergerst	Brouwerijgerst	Haver	Tarwestro	Vlas	Suikerbieten	Aardappelen	Akkerbouwproducten
1969	98,4	110,3	104,5	107,7	108,7	126,8	89,1	99,5	114,6	103,3
1970	105,2	116,5	115,6	121,7	119,9	160,1	109,6	107,2	153,0	119,2
1971	102,9	117,5	112,6	122,3	111,3	155,5	101,1	110,1	55,1	99,0
1972	104,2	119,2	115,2	120,4	108,9	100,8	89,3	105,7	114,4	107,3
1973	110,6	128,8	117,5	122,4	129,6	85,8	109,7	111,9	200,3	129,1
1974	113,7	140,3	129,8	137,8	140,9	148,2	149,9	123,1	94,9	118,9
1975	123,6	149,7	141,2	144,0	145,6	282,0	131,2	140,0(*)	151,2	141,6(*)
januari	118,2	145,3	136,8	143,3	146,7	310,8	145,1	140,0	76,6	126,9
februari	117,6	142,1	132,2	136,1	144,5	225,6	129,1	140,0	62,5	119,1
maart	116,3	145,4	133,9	135,3	142,9	247,2	116,2	140,0	68,8	119,9
april	117,4	145,7	133,6	134,1	139,8	285,9	105,8	140,0	94,3	125,8
mei	116,8	145,0	133,0	134,3	138,6	245,5	112,5	140,0	69,3	119,6
juni	117,1	146,5	142,0	143,8	144,9	264,6	129,9	140,0	79,1	124,6
juli	119,2	152,3	150,0	151,1	149,7	285,8	143,4	140,0	155,6	142,8
augustus	132,8	156,9	149,7	154,6	150,4	309,0	151,8	140,0	248,7	167,2
september	134,1	157,2	147,8	152,0	151,6	336,5	143,7	140,0	223,4	163,1
oktober	133,2	156,6	146,0	150,1	148,5	316,9	139,1	150,3	232,0	165,1
november	132,6	153,2	146,3	149,3	146,9	295,1	132,2	150,3	282,6	173,3
december	131,0	149,3	143,8	145,7	144,2	279,0	136,0	150,3	345,1	183,9
1976										
januari	129,6	150,2	147,0	149,3	144,6	274,5	129,2	150,3	405,2	194,8
februari	129,8	-	148,3	150,0	145,0	260,3	124,8	150,3	442,5	202,2
maart	131,0	-	154,4	154,0	148,8	260,4	123,7	150,3	520,8	218,5
april	132,5	-	154,7	153,2	148,3	245,3	128,2	150,3	683,3	250,5
mei	136,4	-	159,2	-	154,2	224,1	124,0	150,3	902,9	302,7
juni	135,8	-	164,7	-	162,6	250,2	140,7	150,3	712,8	265,8
juli	131,5	-	165,1	174,0	-	344,1	184,0	150,3	602,4	246,6

Perioden	Ossen	Vaarzen	Stieren	Koeien	Kalveren	Varkens (halfvet)	Paarden	Schapen
1969	133,6	128,1	131,1	145,0	130,4	129,6	130,7	144,2
1970	133,6	128,8	130,2	134,1	131,1	130,1	154,5	154,9
1971	132,0	126,4	135,2	152,3	132,2	110,1	148,8	147,1
1972	155,1	149,9	163,9	179,2	152,0	121,2	165,4	167,6
1973	162,2	162,0	164,2	188,5	155,9	156,4	185,0	179,9
1974	157,5	153,0	158,1	178,3	149,2	126,9	189,7	208,8
1975	178,5	171,7	186,6	209,1	178,5	150,2	179,0	234,0
januari	169,8	160,1	165,3	201,2	155,0	122,3	187,2	229,6
februari	159,4	157,3	159,4	203,3	167,8	129,5	188,4	226,4
maart	163,6	161,3	171,3	209,4	176,6	139,8	191,8	222,1
april	174,7	167,8	182,7	208,4	182,1	149,4	182,5	218,2
mei	181,5	175,8	193,3	209,6	185,7	151,2	181,5	223,8
juni	183,0	171,6	197,8	212,7	176,7	159,0	171,4	245,1
juli	183,9	168,9	192,9	208,6	164,9	150,4	167,9	282,9
augustus	180,9	166,3	189,5	206,5	177,2	148,1	164,8	279,1
september	183,7	172,5	194,6	211,0	190,5	161,8	169,7	229,6
oktober	187,2	188,7	202,7	218,5	186,0	160,9	173,7	224,5
november	188,1	191,0	199,4	215,2	187,9	161,0	179,8	218,8
december	188,3	184,3	189,0	206,7	192,9	169,3	192,6	215,8
1976								
januari	193,1	183,3	187,0	215,3	186,4	173,3	194,3	208,7
februari	190,2	186,0	194,6	223,8	181,2	190,6	190,8	215,8
maart	188,7	178,1	186,7	220,3	171,3	191,9	194,5	198,9
april	178,4	171,3	179,4	212,0	185,9	207,0	185,4	202,5
mei	177,5	173,1	177,0	207,9	192,6	175,3	176,0	213,6
juni	172,1	169,3	177,3	208,9	196,8	155,2	173,8	213,6
juli	165,2	154,5	170,8	199,7	173,4	135,2	168,9	227,7

(1) Bron : Ministerie van Landbouw.

IX. INDEXCIJFERS VAN DE DOOR DE LANDBOUWERS ONTVANGEN PRIJZEN (vervolg)

Basis : 1962/1964 = 100

Perioden	Braad- kuikens	Soep- kippen	Melkerij- melk	Hoeveboter	Middelgrote eieren	Veeveelt produkten	Globale index
1969	118,3	96,5	110,5	108,7	103,3	119,8	116,3
1970	114,9	86,2	115,2	109,1	80,7	115,7	116,5
1971	114,2	93,0	117,6	109,3	103,3	117,7	113,8
1972	113,0	98,4	127,9	115,8	98,0	129,0	124,4
1973	133,5	135,2	135,4	116,7	129,3	144,9	141,6
1974	130,4	106,5	146,5	115,8	116,7	137,1	133,3
1975	138,2	110,9	163,8	136,3	99,3	153,6	151,2
januari	129,5	118,4	154,7	117,6	102,2	139,4	136,8
februari	137,5	108,1	155,2	126,8	115,3	143,9	138,7
maart	133,3	96,1	163,3	137,4	126,7	152,0	145,2
april	116,0	83,5	163,7	142,8	126,7	155,4	149,1
mei	115,0	87,6	155,8	146,8	107,9	155,8	148,1
juni	149,6	90,1	163,3	144,8	88,7	156,8	150,0
juli	142,8	90,0	163,9	144,1	81,3	152,7	150,6
augustus	143,4	115,9	165,2	142,7	83,8	152,7	155,8
september	174,2	148,9	163,2	137,4	84,5	158,1	159,1
oktober	158,7	140,7	164,3	134,6	88,3	159,0	160,3
november	142,7	140,3	171,6	132,1	93,9	159,8	162,7
december	132,0	132,7	174,1	132,7	111,2	162,2	166,8
1976							
januari	128,9	154,0	164,3 (*)	133,5	125,4	163,0 (*)	169,3 (*)
februari	152,0	161,8	173,8 (*)	137,0	150,9	174,0 (*)	178,9 (*)
maart	161,7	160,0	178,3 (*)	142,1	178,7	177,8 (*)	185,9 (*)
april	145,6	147,8	181,0 (*)	145,9	150,5	176,9 (*)	191,8 (*)
mei	127,5	115,0	186,3 (*)	149,6	121,9	167,3 (*)	191,4 (*)
juni	165,3	106,5	186,4 (*)	152,1	109,1	163,9 (*)	184,2 (*)
juli	151,2	98,1	187,1 (*)	151,6	106,8	155,6 (*)	174,1 (*)

IX. INDEXCIJFERS VAN DE DOOR DE LANDBOUWERS BETAALDE PRIJZEN (1)

Basis : 1962/1964 = 100

Perioden	Pachten	Lonen	Mest- stoffen	Zaai- en plantgoed	Vee- voeders	Materiaal (2)	Brand- stoffen	Algemene onkosten	Globale index (2)
1969	120,1	169,5	97,8	118,5	112,4	134,7	..	121,0	120,1
1970	121,9	184,3	97,3	111,4	118,2	141,6	..	126,3	125,9
1971	118,8	204,6	97,5	112,6	114,2	150,8	..	133,8	127,1
1972	120,5	230,8	103,9	119,9	116,2	167,2	106,4	140,5	133,7
1973	125,3	264,4	106,6	136,4	134,8	184,6	115,1	149,6	149,0
1974	127,7	314,4	135,0	161,5	143,6	218,1	157,8	170,8	166,9
1975	133,4	380,2	160,1	164,5	143,4	232,8	191,3	192,8	180,6
januari	133,4	380,2	154,8	164,5	147,2	224,2	181,8	185,3	180,3
februari	133,4	380,2	155,5	164,5	143,8	224,2	179,4	186,9	168,9
maart	133,4	380,2	156,4	164,5	140,2	234,5	175,5	188,1	178,2
april	133,4	380,2	155,6	164,5	138,8	234,5	176,4	189,8	177,7
mei	133,4	380,2	154,9	164,5	138,6	234,5	178,7	191,2	177,7
juni	133,4	380,2	154,9	164,5	139,0	234,5	182,7	191,8	178,0
juli	133,4	380,2	155,2	164,5	140,6	234,5	182,9	192,6	178,9
augustus	133,4	380,2	162,5	164,5	142,4	234,5	196,8	194,2	180,7
september	133,4	380,2	164,2	164,5	145,1	234,5	208,3	195,9	182,4
oktober	133,4	380,2	166,4	164,5	148,2	234,5	213,8	198,1	184,3
november	133,4	380,2	171,9	164,5	148,3	234,5	210,1	199,5	185,1
december	133,4	380,2	170,1	164,5	148,7	234,5	208,5	200,2	185,2
1976									
januari	133,4 (*)	380,2 (*)	173,0	164,5	148,3	234,5	204,4	201,2	185,5 (*)
februari	133,4 (*)	380,2 (*)	169,4	164,5	148,5	234,5	200,8	202,0	185,5 (*)
maart	133,4 (*)	380,2 (*)	172,7	164,5 (*)	149,4	234,5	199,8	202,9	186,3 (*)
april	133,4 (*)	380,2 (*)	168,0	164,5 (*)	152,6	236,3	202,5	204,3	187,5 (*)
mei	133,4 (*)	380,2 (*)	161,5	164,5 (*)	154,5	236,3	201,4	205,5	191,4 (*)
juni	133,4 (*)	380,2 (*)	161,6	164,5 (*)	157,1	236,3	204,9	207,4	189,3 (*)
juli	133,4 (*)	380,2 (*)	156,6	164,5 (*)	160,5	236,3	204,9	209,7	190,6 (*)

(1) Bron : Ministerie van Landbouw.

(2) Herziende index (nieuwe reeks beschikbaar vanaf de maand maart 1972).

X. TARWE GEMALEN IN DE NIJVERHEIDSMALDERIJEN (tonnen) (1)

Perioden	Ontvangst van tarwe			Gemalen en andere uitgegane hoeveelheden			Meelprodukten	
	Inlandse	Ingevoerde	Totaal	Inlandse	Ingevoerde	Totaal	Voorraden	Voortgebracht meel
1964	564 243	485 275	1 049 518	541 270	547 723	1 088 993	114 945	785 043
1965	613 869	484 046	1 097 915	621 699	442 049	1 063 748	149 002	860 708
1966	558 281	505 253	1 063 534	567 024	514 370	1 081 394	131 309	775 398
1967	577 265	473 697	1 050 962	534 312	484 068	1 018 380	163 888	729 300
1968	515 549	502 380	1 017 929	542 817	493 720	1 036 537	145 280	706 528
1969	425 664	611 535	1 037 199	456 004	604 942	1 060 946	129 338	701 177
1970	342 610	712 883	1 055 493	328 694	721 979	1 050 673	134 158	709 613
1971	403 455	604 242	1 007 697	414 812	581 427	996 239	145 624	683 663
1972	387 876	589 413	977 289	382 307	607 307	989 900	133 014	667 165
1973	432 923	689 727	1 122 650	440 356	684 209	1 124 565	131 101	761 084
1974	411 071	668 748	1 079 819	393 382	676 103	1 069 485	141 437	743 378
1975	422 770	533 817	956 587	422 615	533 081	955 696	141 329	681 738
van 29 dec. 74 tot 12 jan. 75	10 027	19 356	29 383	14 473	13 124	27 597	143 223	18 632
van 12 tot 26 januari	19 435	27 622	47 057	16 766	24 429	41 195	149 084	30 020
van 26 jan. tot 9 februari	23 882	10 336	34 218	16 248	20 943	37 191	146 112	27 256
van 9 tot 23 februari	17 665	20 475	38 140	15 163	19 505	34 668	149 584	23 695
van 23 feb. tot 9 maart	11 649	15 265	26 914	19 212	23 209	42 421	134 077	30 234
van 9 tot 23 maart	14 848	19 684	34 532	20 997	22 514	43 511	125 098	31 559
van 23 maart tot 6 april	14 212	9 525	23 737	14 549	18 682	33 231	115 605	23 980
van 6 tot 20 april	16 837	31 528	48 365	17 779	22 701	40 480	123 489	28 683
van 20 april tot 4 mei	11 624	9 305	20 929	12 517	19 115	31 632	112 786	22 968
van 4 tot 18 mei	15 919	24 719	40 638	13 284	19 469	32 753	120 671	23 782
van 18 mei tot 1 juni	18 616	23 161	41 777	15 891	22 497	38 388	124 059	27 625
van 1 tot 15 juni	21 358	34 236	55 594	16 518	25 344	41 862	137 791	23 851
van 15 tot 30 juni	14 690	23 354	38 044	15 236	27 135	42 371	133 464	31 211
van 30 juni tot 13 juli	11 172	18 682	29 854	12 146	26 003	38 149	125 169	27 760
van 13 tot 27 juli	6 422	14 769	21 191	5 575	10 476	16 051	130 309	11 390
van 27 juli tot 10 augustus	8 093	17 482	25 575	13 284	19 198	32 482	123 402	23 429
van 10 tot 24 augustus	8 688	25 928	34 616	12 253	19 480	31 733	126 285	23 172
van 24 aug. tot 7 september	14 172	10 569	24 741	15 008	24 107	39 115	111 911	28 833
van 7 tot 21 september	19 323	8 743	28 066	15 945	19 282	35 227	104 750	25 768
van 21 sept. tot 5 oktober	20 009	14 043	34 052	18 660	19 399	38 059	100 743	27 781
van 5 okt. tot 19 oktober	22 974	18 732	41 706	23 221	16 952	40 173	102 277	28 776
van 19 okt. tot 2 november	20 045	23 477	43 522	22 076	17 888	39 964	105 834	28 406
van 2 nov. tot 16 november	16 187	35 753	51 940	16 372	16 916	33 288	124 486	23 769
van 16 tot 30 november	25 382	22 121	47 503	22 758	23 809	46 567	125 423	32 729
van 30 nov. tot 14 december	23 072	32 202	55 274	21 058	23 597	44 655	135 042	32 227
van 14 tot 28 december	16 469	22 750	39 219	15 626	17 307	32 933	141 329	24 202
1976								
van 28 dec. tot 11 januari	13 644	12 045	25 689	14 743	14 881	29 624	137 393	21 373
van 11 tot 25 januari	27 995	12 085	40 080	22 668	18 101	40 769	136 703	29 566
van 25 jan. tot 8 februari	21 106	9 718	30 824	19 594	14 651	34 245	133 280	25 064
van 8 tot 22 februari	22 025	13 379	35 404	22 722	16 688	39 410	129 277	28 874
van 22 feb. tot 7 maart	16 943	91 116	26 059	19 517	15 873	35 390	119 947	25 423
van 7 tot 21 maart	21 722	12 946	34 668	21 367	16 649	38 016	116 598	27 735
van 21 maart tot 4 april	22 318	11 514	33 832	21 773	18 051	39 824	110 606	29 146
van 4 tot 18 april	29 397	20 463	49 860	28 627	17 818	46 445	114 021	33 453

(1) Ingevolge een koninklijk besluit van 10 maart 1969, verschenen in het Belgisch Staatsblad van 27 maart 1969, werd een veertiendaagse statistiek voorgeschreven van de bedrijvigheid en de voorraden van de erkende nijverheidsmalderijen.

XI. OMVANG VAN DE VARKENSSTAPEL

Data	Aard van de enquête	Aat al aangevers	Biggen met een levend gewicht van minder dan 20 kg	Varkens met een levend gewicht van 20 kg tot minder dan 50 kg	Varkens met een levend gewicht van 50 kg en meer					Totaal
					Mestvarkens (afgedankte beren en afgedankte zeugen inbegrepen)	Fokvarkens			Totaal	
						waaronder :	Beren	Gedekte zeugen		
1969										
1 maart	steekproef	80 798	899 600	680 800	793 400	442 300	20 100	257 700	164 500	2 816 100
15 mei	telling	82 245	887 158	711 728	734 367	446 650	18 972	279 206	148 472	2 779 903
1 sept.	steekproef	87 800	976 000	847 000	867 000	516 000	24 000	305 000	187 000	3 206 000
15 dec.	telling	86 476	933 008	791 578	851 758	517 624	22 235	324 867	170 522	3 093 968
1970										
1 maart	steekproef	80 800	1 150 000	842 000	1 056 000	589 000	25 000	346 000	218 000	3 637 000
15 mei	telling	83 742	1 150 389	958 668	1 005 111	613 604	26 594	391 269	195 741	3 727 772
1 sept.	steekproef	86 300	1 381 000	972 000	1 271 000	659 000	30 000	380 000	249 000	4 283 000
15 dec.	telling	84 249	1 127 105	1 031 589	1 124 042	552 524	24 475	345 692	182 357	3 835 260
1971										
1 maart	steekproef	83 500	1 226 000	1 049 000	1 364 000	584 000	27 000	352 000	205 000	4 223 000
15 mei	telling	75 955	1 180 597	1 013 255	1 170 539	547 243	24 460	343 894	178 889	3 911 634
1 sept.	steekproef	77 300	1 215 000	1 108 000	1 346 000	575 000	27 000	337 000	211 000	4 244 000
1 dec.	telling	75 855	1 079 212	1 069 378	1 233 506	542 710	24 208	336 919	181 583	3 924 806
1972										
1 maart	steekproef	69 000	1 324 000	1 098 000	1 256 000	602 000	27 000	364 000	211 000	4 280 000
15 mei	telling	71 932	1 284 753	1 115 874	1 288 550	593 672	26 530	368 792	198 350	4 282 849
1 sept.	steekproef	74 000	1 369 400	1 223 000	1 505 200	639 400	29 000	362 000	248 400	4 737 000
1 dec.	telling	71 949	1 164 057	1 155 285	1 381 056	597 845	26 873	374 921	196 051	4 298 243
1973										
1 april	steekproef	66 000	1 418 200	1 114 500	1 475 000	644 700	28 600	386 600	229 500	4 652 400
15 mei	telling	67 132	1 366 714	1 215 623	1 421 161	626 391	27 632	391 539	207 220	4 629 889
1 august.	steekproef	69 000	1 410 500	1 321 700	1 531 200	669 400	32 600	402 600	234 200	4 932 800
1 dec.	telling	68 479	1 260 425	1 284 611	1 533 802	641 402	28 530	402 308	210 564	4 720 240
1974										
1 april	steekproef	63 000	1 610 000	1 272 000	1 709 000	694 000	32 000	425 000	237 000	5 285 000
15 mei	telling	66 000	1 498 696	1 303 323	1 550 928	673 401	30 194	418 325	224 882	5 026 348
1 august.	steekproef	68 000	1 620 000	1 593 000	1 849 000	728 000	33 000	436 000	259 000	5 790 000
1 dec.	telling	64 306	1 220 208	1 279 981	1 542 000	624 104	28 365	386 938	208 801	4 666 293
1975										
1 april	steekproef	57 500	1 393 000	1 265 000	1 505 000	640 000	29 000	384 000	227 000	4 803 000
15 mei	telling	57 904	1 375 447	1 207 190	1 435 959	618 946	27 998	380 497	210 451	4 637 542
1 august.	steekproef	58 200	1 336 300	1 302 100	1 491 100	648 500	32 800	398 500	217 200	4 778 000
1 dec.	telling	58 883	1 259 350	1 253 641	1 537 701	627 834	28 374	388 984	210 476	4 678 527
1976										
1 april	steekproef	54 000	1 438 800	1 275 800	1 605 700	658 700	30 000	393 400	235 300	4 979 000
15 mei *	telling	55 200	1 495 300	1 206 700	1 609 900	653 200	29 300	406 100	217 800	4 965 100
1 august.	steekproef	55 918	1 450 200	1 400 300	1 697 100	691 400	29 800	407 500	254 100	5 239 000

JAARLIJKSE STATISTIEKEN

LANDBOUW- EN TUINBOUWTELLING

OP 15 MEI 1975

STRUCTURELE ASPECTEN

LANDBOUW- EN TUINBOUWTELLING OP 15 MEI 1975

Structurele aspecten

Bij de publikatie van de uitslagen van de telling op 15 mei 1975 in het bulletin "Landbouwstatistieken" van januari-februari 1976, werd in een opmerking de aandacht gevestigd op het feit dat deze resultaten gebaseerd waren op de gedecentraliseerde verwerking, uitgevoerd door de gemeentebesturen en vatbaar waren voor herziening ingevolge een bijkomende mechanografische bewerking.

Deze laatste bewerking heeft geleid tot het opstellen van een reeks gekruiste tabellen.

Alle hiernavolgende tabellen werden verwerkt voor het Rijk, per provincie, per landbouwstreek, per landbouwstreek in de provincie, per adm. arrondissement en per taalstreek.

- KAT 1 : BEROEPSLANDBOUWERS, -VEEFOKKERS, -TUINBOUWERS
 KAT 2 : NIET BEROEPSPRODUCTENTEN
 KAT 3 : BYZONDERE INRICHTINGEN (STRAFINRICHTINGEN, RUSTHUIZEN, ONDERWYSINRICHTINGEN ENZ...)
 KAT 4 : ONDERNEMERS VAN LAND- EN TUINBOUWERKEN DIE LANDBOUWPRODUCTEN VOORTBRENGEN VOOR DE VERKOOP
 KAT 5 : ONDERNEMERS VAN LAND- EN TUINBOUWERKEN DIE GEEN LANDBOUWPRODUCTEN VOORTBRENGEN VOOR DE VERKOOP
 KAT 6 : COOPERATIEVE VERENIGINGEN VOOR GEMEENSCHAPPELYK GEBRUIK VAN LAND- EN TUINBOUWMACHINES

TABEL 1.- INDELING V.O. BEDR. NAAR AANTAL, NAAR DE GROOTTEKLASSEN VAN DE OPP. CULTUURGR. EN NAAR DE KATEG. V.O. BERICHTGEVERS

GROOTTE- KLASSEN NAAR DE OPPER- VLAKTE CULTUURGR.	KATEGORIE 1		KATEGORIE 2		KATEGORIE 3		KATEGORIE 4		KATEGO- RIE 5	KATEGO- RIE 6	TOTAAL	
	BEDRY- VEN	OPPERVLAKTE CULTUURGR.	BEDRY- VEN	OPPERVLAKTE CULTUURGR.	BEDRY- VEN	OPPERVLAKTE CULTUURGR.	BEDRY- VEN	OPPERVLAKTE CULTUURGR.	BEDRY- VEN	BEDRY- VEN	BEDRY- VEN	OPPERVLAKTE CULTUURGR.
	AANTAL	HA - A	AANTAL	HA - A	AANTAL	HA - A	AANTAL	HA - A	AANTAL	AANTAL	AANTAL	HA - A
0 HA	883		2684		27		9		372	32	4007	
0,01 < 1 HA	7400	3736.20	26072	13469.84	352	128.70	77	40.34	23		33924	17381.03
1 < 2 HA	4386	6284.27	7566	10384.90	82	114.59	75	106.89	5		12114	16896.39
2 < 3 HA	3773	9234.77	3752	8980.12	55	134.31	50	121.27	3		7633	18477.31
3 < 5 HA	7770	30865.45	3909	14855.20	52	193.05	72	272.54			11803	46186.24
5 < 7 HA	8132	48159.96	1834	10642.13	42	247.78	34	197.20			10042	59247.07
7 < 10 HA	11962	100690.44	1315	10788.42	33	274.70	37	300.74			13347	112054.30
10 < 15 HA	15951	196265.70	869	10334.91	28	333.99	40	477.85			16888	207412.45
15 < 20 HA	11220	193492.16	333	5672.02	10	175.48	22	367.54			11585	199707.20
20 < 25 HA	6953	154619.33	160	3557.62	7	158.20	11	236.00			7131	158571.15
25 < 30 HA	4383	119250.70	84	2238.25	5	136.92	2	54.31			4474	121680.18
30 < 35 HA	2929	54189.65	50	1604.33	6	187.68	2	66.99			2987	96048.65
35 < 40 HA	1842	68689.34	36	1330.86	5	181.59	2	76.32			1885	70278.11
40 < 45 HA	1383	58359.55	23	973.47	3	128.61					1409	59461.63
45 < 50 HA	872	41204.37	19	885.59	4	190.20	3	144.84			898	42425.00
50 < 60 HA	1196	64863.88	13	677.71	6	321.65	1	51.70			1216	65914.94
60 < 80 HA	1127	77156.42	25	1723.30	4	294.45	2	134.57			1158	79308.74
80 < 100 HA	497	44006.57	6	499.47							503	44506.04
100 < 150 HA	375	43826.39	10	1226.59	3	345.97					388	45398.95
150 & + HA	86	16515.63	6	1390.97	4	812.44					96	18719.04
TOT. HA	93120	1371410.78	48766	101235.70	728	4360.31	439	2649.10	403	32	143488	1479674.42

NIVEAU: RYK

TABEL 2.- INDELING VAN DE BEDRIJVEN NAAR AANTAL EN OPPERVLAKTE CULTUURGROND

GROOTTE- KLASSEN NAAR DE OPPER- VLAKTE CULTUUR- GROND	TOTAAL AANGEVERS	TOTAAL OPPERVLAK- TE CULTUUR- GROND	ONDER DE JURIDISCHE EN ECONOMISCHE VERANTWOORDELIJKHEID VAN EEN						VOLGENS DE RETAALDE ACTIVITEIT VAN DE BEDRIJFSLEIDER BUITEN HET BEDRIJF	
	AANTAL	HA - A	NATUURLYK PERSOON				RECHTSPERSOON		ZONDER ACTIVITEIT BUITEN HET BEDRIJF	
			TOTAAL		WAARVAN DE UITBATER EVENFENS BEDRIJFSLEI- DER IS		AANTAL	HA - A		
			AANTAL	HA - A	AANTAL	HA - A				

TOTAAL KAT 1+2+3+4

0 HA	3603		3435		3351		168		1559	
0,01 < 1 HA	33901	17375.08	33459	17209.08	33222	17097.76	442	166.00	20376	10915.94
1 < 2 HA	12109	16890.65	11993	16731.25	11906	16611.54	116	159.40	7063	9800.73
2 < 3 HA	7630	18470.47	7542	18260.67	7506	18169.95	88	209.80	4628	11242.52
3 < 5 HA	11803	46186.24	11708	45829.54	11643	45580.74	95	356.70	8217	32479.48
5 < 7 HA	10042	59247.07	9974	58844.97	9921	58524.93	68	402.10	7940	46984.55
7 < 10 HA	13347	112054.30	13285	111532.27	13220	110984.90	62	522.03	11496	96759.22
10 < 15 HA	16888	207412.45	16831	206721.33	16750	205731.60	57	691.12	15348	188842.30
15 < 20 HA	11585	199707.20	11554	199184.21	11500	198244.38	31	522.99	10826	186731.60
20 < 25 HA	7131	158571.15	7109	158084.34	7091	157681.71	22	486.81	6748	150980.79
25 < 30 HA	4474	121680.18	4459	121275.58	4447	120950.17	15	404.60	4237	115275.90
30 < 35 HA	2987	96048.65	2977	95729.15	2968	95444.60	10	319.50	2854	91777.07
35 < 40 HA	1885	70278.11	1879	70058.90	1872	69796.67	6	219.21	1793	66875.42
40 < 45 HA	1409	59461.63	1403	59205.77	1399	59038.40	6	255.86	1350	56972.58
45 < 50 HA	898	42425.00	893	42188.33	889	41994.21	5	236.67	855	40401.40
50 < 60 HA	1216	65914.94	1203	65204.60	1199	64983.91	13	710.34	1164	63102.94
60 < 80 HA	1158	79308.74	1151	78811.40	1144	78340.56	7	457.34	1096	75068.85
80 < 100 HA	503	44506.04	501	44342.87	497	43986.20	2	163.17	484	42817.97
100 < 150 HA	388	45368.95	384	44939.93	381	44596.86	4	459.02	361	42102.53
150 & + HA	96	18719.04	85	16476.04	85	16476.04	11	2243.00	87	16816.63
TOT. HA	143053	1479655.89	141825	1470630.23	140991	1464235.13	1228	9025.66	108482	1345048.42

LANDBOUW- EN TUINBOUWTELLING 15-5-75

NIVEAU: PYK

TABEL 2.- INDELING VAN DE BEDRIJVEN NAAR AANTAL EN OPPERVLAKTE CULTUURGROND (vervolg)

GROOTTE- KLASSEN NAAR DE OPPER- VLAKTE CULTUUR- GROND	VOLGENS DE BETAALDE ACTIVITEIT VAN DE BEDRIJFSLEIDER BUITEN HET BEDRIJF								BEDRIJVEN MET BOEKHOUDING	
	MET EEN ACTIVITEIT UITGEOEFEND BUITEN HET BEDRIJF									
	IN DE LANDBOUW, JACHT, BOSBOUW, VISVAANGST ALS				IN EEN ANDERE ECONOMISCHE SECTOR ALS					
	ZELFSTANDIGE		LOONTREKKENDE		ZELFSTANDIGE		LOONTREKKENDE			
	AANTAL	HA - A	AANTAL	HA - A	AANTAL	HA - A	AANTAL	HA - A	AANTAL	HA - A

TOTAAL KAT 1+2+3+4

0 HA	69		88		504		1283		367	
0,01 < 1 HA	280	140.02	578	286.26	2468	1163.05	10199	4869.81	2009	928.08
1 < 2 HA	200	284.52	224	316.16	1551	2177.45	2071	4311.79	757	1048.78
2 < 3 HA	157	385.71	139	336.95	1022	2456.15	1684	4049.14	397	955.03
3 < 5 HA	246	955.47	193	736.00	1301	4989.37	1846	7025.92	580	2230.57
5 < 7 HA	228	1354.01	124	732.62	824	4784.71	926	5391.18	531	3139.36
7 < 10 HA	263	2156.38	139	1172.35	702	5785.01	747	6141.34	775	6574.60
10 < 15 HA	294	3558.47	102	1243.91	622	7495.41	522	6272.36	1435	17838.60
15 < 20 HA	206	3528.92	56	964.23	312	5339.17	185	3143.28	1302	22442.49
20 < 25 HA	128	2840.48	24	527.12	161	3565.17	70	1557.59	875	19388.05
25 < 30 HA	78	2135.74	16	425.73	104	2804.11	39	1038.70	601	16336.13
30 < 35 HA	47	1512.54	4	130.46	58	1849.88	24	778.70	375	12055.46
35 < 40 HA	34	1265.68	2	71.64	44	1625.06	12	440.31	254	9512.14
40 < 45 HA	23	972.21	2	80.90	24	1009.79	10	426.05	193	8151.84
45 < 50 HA	20	954.13			16	747.18	7	322.26	135	6361.19
50 < 60 HA	20	1095.69	3	158.70	21	1126.85	8	430.76	215	11692.18
60 < 80 HA	15	1006.49	4	295.96	35	2383.66	8	553.78	212	14479.96
80 < 100 HA	3	275.61	2	172.87	11	984.31	3	255.28	111	9770.85
100 < 150 HA	7	855.82	1	117.14	12	1458.76	7	864.70	106	12409.86
150 & + HA			1	249.09	5	1138.47	3	514.85	36	7601.60
TOT. HA	2318	25318.89	1702	8017.19	9897	52883.56	20654	48387.83	11266	182916.77

NIVEAU: RYK

TABEL 2.- INDELING VAN DE BEDRYVEN NAAR AANTAL EN OPPERVLAKTE CULTUURGROND (vervolg)

GROOTTE- KLASSEN NAAR DE OPPER- VLAKTE CULTUUR- GROND	VOLGENS DE BEROEPSVORMING VAN DE BEDRYFSLEIDER IN DE LANDBOUW											
	HOGER LANDBOUWONDERWYS (FACULT. DER LANDBOUWNETEN- SCHAPPEN)		HOGER TECHNISCH LANDBOUWONDERWYS A1		MIDDELBAAR TECHNISCH LANDBOUWONDERWYS				BEROEPSAFDELING A4		ZONDER LANDBOUW- ONDERWYS	
					HOGERE GRAAD A2		LAGERE GRAAD A3					
	AANTAL	HA - A	AANTAL	HA - A	AANTAL	HA - A	AANTAL	HA - A	AANTAL	HA - A	AANTAL	HA - A

TOTAAL KAT 1+2+3+4

0 HA	8		9		20		59		34		3473
0,01 < 1 HA	30	13.88	65	29.25	351	155.72	593	288.52	419	217.08	32443 16670.63
1 < 2 HA	12	17.04	22	29.29	116	164.94	287	355.80	229	325.85	11443 15957.73
2 < 3 HA	14	34.49	18	43.10	61	145.34	175	426.13	144	349.53	7219 17471.88
3 < 5 HA	15	56.09	14	54.19	83	318.54	247	975.98	225	882.23	11219 43899.21
5 < 7 HA	17	58.59	9	52.31	84	502.21	268	1594.37	261	1561.87	9403 55437.72
7 < 10 HA	14	119.55	16	128.78	118	1009.68	510	4335.88	489	4143.17	12200 102317.20
10 < 15 HA	21	254.47	31	382.68	180	2213.41	982	12343.65	768	9441.84	14906 182776.40
15 < 20 HA	11	185.42	25	448.77	208	3639.26	988	17109.19	634	10932.43	9719 167392.13
20 < 25 HA	10	228.54	28	630.99	157	3490.68	673	14973.71	396	8788.53	5867 130458.70
25 < 30 HA	3	79.63	15	407.54	105	2868.01	443	12083.27	235	6361.94	3673 99879.79
30 < 35 HA	6	156.17	8	249.99	113	3653.12	344	11072.24	152	4892.83	2364 75984.30
35 < 40 HA	5	180.78	10	368.64	80	2993.69	235	8747.50	96	3610.93	1459 54376.57
40 < 45 HA	4	167.88	9	385.84	44	1862.30	194	8219.76	59	2492.04	1099 46333.81
45 < 50 HA	4	189.56	12	567.31	57	2694.90	115	5438.03	38	1788.17	672 31747.03
50 < 60 HA	11	578.18	15	834.04	92	5002.72	173	9426.58	58	3138.54	867 46934.88
60 < 80 HA	12	887.60	37	2642.59	119	8155.82	183	12451.48	37	2522.93	770 52648.32
80 < 100 HA	17	1516.78	16	1421.40	72	6414.18	84	7459.10	20	1753.39	294 25941.19
100 < 150 HA	17	2009.45	21	2472.34	74	8699.13	47	5504.03	9	1058.15	220 25655.81
150 & + HA	13	2641.41	9	1879.71	22	3986.88	8	1416.30	4	702.15	40 8092.59
TOT. HA	244	9455.59	389	13028.76	2156	57970.53	6608	134261.52	4307	64963.60	12934911 99975.89

LANDBOU- EN TUINBOUWTELLING 15-5-75

NIVEAU: DYK

TABEL 3.- INDELING VAN DE OPPERVLAKTE VAN DE TEELEN NAAR DE GROOTTEKLASSEN VAN DE BEDRYVEN

GROOTTE- KLASSEN NAAR DE OPPER- VLAKTE CULTUUR- GROND	TYDELYKE WEIDEN EN GRASLAND OM AF TE MAATEN			ANDERE WEIDEN EN GRASLAND VOOR HET			TOTAAL VAN DE WEIDEN EN GRASLAND	DROOGGEOOGSTE PFULVRUCHTEN (ZAADTEELT INBEGREPEN)				
	BEDRYVEN	VAN	ANDERE	BEDRYVEN	AFMAAIEN	AFGRAZEN		BEDRYVEN	DROOG GEOOGSTE BONEN	DROOG GEOOGSTE ERWTEN	ANDERE	TOTAAL
		ITALIAANS RAY-GRASS										
	AANTAL	HA - A	HA - A	AANTAL	HA - A	HA - A		HA - A	AANTAL	HA - A	HA - A	HA - A

TOTAAL KAT 1+2+3+4

0,01 < 1 HA	731	127.37	41.12	19401	1474.19	7572.32	9215.00	135	11.31	5.94	1.05	18.30
1 < 2 HA	628	216.25	71.18	9441	1821.15	7578.08	9686.70	60	7.60	8.49	2.50	18.59
2 < 3 HA	624	244.12	75.01	6565	2301.57	8350.08	10970.78	52	12.43	7.44	1.84	21.71
3 < 5 HA	1622	667.26	214.66	10658	6129.21	20051.76	27262.89	82	19.59	18.63	4.37	42.59
5 < 7 HA	2091	1368.91	215.88	9407	7671.55	24639.63	33899.97	135	35.52	43.11	14.92	93.55
7 < 10 HA	3594	3309.35	467.67	12758	14239.44	45292.71	63309.17	274	67.54	112.19	25.57	205.30
10 < 15 HA	4934	6491.88	1004.19	16418	26444.96	82922.24	116863.27	513	169.27	299.33	52.25	520.85
15 < 20 HA	3238	5344.95	1236.29	11362	25830.54	77504.09	109915.91	475	190.26	393.73	59.92	643.91
20 < 25 HA	1704	3014.32	1482.31	7038	20654.71	60011.84	85163.18	361	168.28	365.99	43.72	577.99
25 < 30 HA	882	1635.49	1260.35	4403	15715.52	44362.23	62973.59	255	190.04	238.98	41.49	470.51
30 < 35 HA	536	980.57	1032.13	2946	11917.47	34233.95	48164.12	165	130.05	159.00	49.52	338.57
35 < 40 HA	337	574.78	843.32	1860	8061.48	24974.44	34454.02	113	112.97	144.17	32.99	290.13
40 < 45 HA	239	467.51	597.35	1382	6956.10	20437.70	28458.66	95	96.88	150.65	35.26	274.79
45 < 50 HA	130	228.35	473.94	880	4456.95	14236.87	19396.11	49	51.39	79.21	13.80	147.40
50 < 60 HA	153	357.12	540.06	1189	6327.44	20652.95	27877.57	69	71.34	118.95	38.30	230.59
60 < 80 HA	128	521.77	484.69	1124	6143.42	21749.70	28899.58	67	114.32	183.39	65.44	363.15
90 < 100 HA	37	160.25	268.80	478	1831.61	10150.04	12410.70	28	27.08	79.82	50.75	157.65
100 < 150 HA	21	140.41	107.65	360	1258.84	8883.84	10390.74	16	3.50	65.66	18.00	87.16
150 & + HA	12	143.95	50.50	78	455.20	2020.28	2669.93	1		12.00		12.00
TOT. HA	21661	26194.65	10471.10	117748	169691.35	535624.75	741981.89	2945	1476.37	2486.68	551.69	4514.74

NIVEAU: RYK

TABEL 3.- INDELING VAN DE OPPERVLAKTE VAN DE TEELTEN NAAR DE GROOTTEKLASSEN VAN DE BEDRYVEN (vervolg)

GROOTTE- KLASSEN NAAR DE OPPER- VLAKTE CULTUUR- GROND	GRANEN VOOR DE KORREL (ZAACTEELT INBEGREPEN)													
	WINTERTARWE		ZOMERTARWE		TOTAAL WINTER- EN ZOMER- TARWE		WINTERROGGE		SPELT		WINTERGERST		ZOMERGERST	
	010		011				012		013		014		015	
	AAN- TAL	HA - A	AAN- TAL	HA - A	AAN- TAL	HA - A	AAN- TAL	HA - A	AAN- TAL	HA - A	AAN- TAL	HA - A	AAN- TAL	HA - A

TOTAAL KAT 1+2+3+4

0,01 < 1 HA	1122	271.78	1431	357.89	2509	629.67	792	148.00	14	2.28	607	150.73	1590	426.88
1 < 2 HA	772	251.30	567	401.43	1688	692.73	565	174.34	21	5.25	506	167.53	1265	534.29
2 < 3 HA	695	332.66	950	539.95	1551	872.91	529	236.53	38	14.69	555	255.93	1386	781.48
3 < 5 HA	1616	1086.27	2005	1518.92	3276	2605.19	1131	655.41	69	32.71	1402	806.95	3384	2566.23
5 < 7 HA	1880	1673.03	2029	1956.23	3371	3629.26	1152	835.88	95	54.52	1688	1250.61	3942	3808.79
7 < 10 HA	2913	3572.49	3034	3660.53	4977	7233.02	1711	1434.04	168	124.36	2613	2548.14	5948	7407.38
10 < 15 HA	4697	8435.01	4541	7272.04	7311	15707.05	1947	1978.84	351	298.94	3547	4482.96	7942	12822.33
15 < 20 HA	4017	10347.77	3840	7996.78	5953	18344.55	980	1249.65	444	494.74	2518	4251.93	5698	11630.15
20 < 25 HA	2822	9567.35	2765	7240.92	4133	16808.27	459	673.49	448	593.86	1483	3265.13	3763	9268.07
25 < 30 HA	1922	8280.72	2028	6246.16	2852	14526.88	221	359.32	431	651.85	966	2674.15	2543	7323.86
30 < 35 HA	1418	7050.35	1494	5409.10	2058	12499.45	136	238.44	364	595.59	709	2164.71	1773	6002.71
35 < 40 HA	934	5529.88	999	4007.11	1349	9536.99	80	127.65	285	534.40	441	1539.05	1158	4454.26
40 < 45 HA	694	4811.98	780	3845.71	1005	8657.69	41	85.95	190	405.35	335	1269.37	853	3829.09
45 < 50 HA	495	3755.24	558	3178.68	697	6933.92	22	59.37	125	298.53	231	939.71	555	2677.72
50 < 60 HA	713	6652.70	766	5053.44	986	11706.14	42	114.96	179	471.76	357	1963.55	756	3931.49
60 < 80 HA	775	9357.71	803	6843.92	1000	16241.63	36	145.30	135	355.76	419	3016.81	691	4519.88
80 < 100 HA	388	6715.84	376	4725.77	467	11441.61	7	63.20	44	150.40	212	2148.27	260	1981.10
100 < 150 HA	306	7142.70	312	5481.85	367	12624.55	11	201.46	36	176.50	184	2130.03	207	2068.33
150 & + HA	80	3631.30	78	2109.00	87	5740.30	7	250.20	4	16.50	49	885.90	42	602.77
TOT. HA	28259	98586.38	29756	77845.43	45637	176431.81	9869	9032.02	3441	5277.99	18822	35911.46	43756	86566.81

NIVEAU: PYK

TABEL 3.- INDELING VAN DE OPPERVLAKTE VAN DE TEEFTEN NAAR DE GROOTTEKLASSEN VAN DE BEDRIJVEN (vervolg)

GROOTTE- KLASSEN NAAR DE OPPER- VLAKTE CHILTUUR- GROND	GRANEN VOOR DE KORREL (ZAADTEELT INBEGREPEN)								NYVERHEIDSGEWASSEN							
	HAVER		KOR- REL	ANDERE GRANEN EN MENGSELS	TOTAAL GRANEN UITGEZONDERD TARWE	TOTAAL GRANEN		SUIKERRIETEN (ZAADTEELT UITGEZONDERD)		VLAS		KOFFIECICHOREI (ZAADTEELT UITGEZONDERD)				
	016		MAIS 017	V. GRAAN- SEW. 018		019		020		021		022				
	AAN- TAL	HA - A	HA - A	HA - A	AAN- TAL	HA - A	AAN- TAL	HA - A	AAN- TAL	HA - A	AAN- TAL	HA - A	AAN- TAL	HA - A		

TOTAAL KAT 1+2+3+4

0,01 < 1 HA	1892	454.79	51.55	17.90	4878	1252.13	6472	1891.80	284	106.74	14	7.90	11	3.46
1 < 2 HA	1502	550.65	48.66	23.82	3306	1504.58	4057	2197.31	255	135.31	14	13.39	19	7.96
2 < 3 HA	1661	761.77	54.65	35.93	3154	2140.98	3538	3013.89	305	207.28	12	14.90	25	13.43
3 < 5 HA	2773	2276.28	143.75	171.72	6413	6653.05	6915	9258.24	969	838.85	33	58.50	83	49.16
5 < 7 HA	4036	3157.36	300.31	227.59	6590	9635.06	6920	13264.32	1473	1528.91	49	79.09	154	111.21
7 < 10 HA	5955	5953.17	546.01	567.90	9394	18621.00	9791	25854.02	2846	3878.56	133	228.51	287	234.53
10 < 15 HA	8062	10629.87	1009.93	1214.27	12168	32447.14	12667	48154.19	5068	9917.12	312	523.52	411	428.34
15 < 20 HA	5825	5759.42	1013.92	1321.42	8539	29721.23	8938	48065.78	4531	12768.46	426	901.08	226	297.42
20 < 25 HA	3864	7771.17	674.56	1395.94	5464	23642.22	5726	40450.49	3182	11951.18	386	950.31	97	151.74
25 < 30 HA	2615	6043.03	525.15	1132.15	3593	18739.51	3777	33236.39	2092	9973.27	352	1008.22	42	84.43
30 < 35 HA	1878	4820.66	388.68	1086.59	2515	15297.38	2663	27796.83	1461	8572.57	247	770.13	27	77.52
35 < 40 HA	1209	3356.62	272.64	849.49	1624	11134.11	1710	20671.10	924	6478.53	202	774.70	7	8.75
40 < 45 HA	875	2721.52	231.09	661.31	1200	9203.68	1266	17861.37	715	5965.98	151	645.34	5	24.15
45 < 50 HA	572	1919.32	193.73	453.02	778	6471.40	829	13405.32	488	4654.31	81	462.07	3	10.60
50 < 60 HA	784	2953.01	249.02	686.14	1091	10369.93	1168	22076.07	707	8004.93	107	640.96	1	2.00
60 < 80 HA	736	3419.79	250.53	750.27	1024	12498.30	1099	28739.93	747	11479.92	127	953.32	1	3.50
80 < 100 HA	312	1875.25	117.00	283.69	455	6618.91	491	19060.52	399	8556.09	42	348.23		
100 < 150 HA	226	1604.86	230.26	341.30	348	6752.74	381	19377.29	329	9955.08	52	586.77		
150 & + HA	48	417.81	62.00	55.40	80	2290.58	93	8030.88	84	4707.16	19	324.10		
TOT. HA	45861	70456.39	6403.44	11275.81	72614	224963.93	78501	401395.74	26860	119680.25	2759	9291.04	1399	1518.20

NIVAU: RYK

TAFEL 3.- INDELING VAN DE OPPERVLAKTE VAN DE TEELTEN NAAR DE GROOTTEKLASSEN VAN DE BEDRYVEN (vervolg)

GROOTTE- KLASSEN NAAR DE OPPER- VLAKTE CULTUUR- GROND	NYVERHEIDSGEWASSEN											
	OLIEHOUDENDE GEWASSEN				TABAK		HOP		GENEESKR. & AROMAT. PLANTEN & KRUIDEN		TOTAAL NYVERHEIDS- GEWASSEN	
	WINTER- KOOLZAAD	ZOMER- KOOLZAAD	ANDERE OLIEHOUD. GEWASSEN	TOTAAL OLIEHOUDENDE GEWASSEN	026		027		028		029	
	023	024	025	AANTAL	HA - A	AANTAL	HA - A	AANTAL	HA - A	HA - A	AANTAL	HA - A

TOTAAL KAT 1+2+3+4

0,01 < 1 HA	4	35		3	39	118	29.51	4	1.00	3.81	449	152.81
1 < 2 HA		5		1	9	32	13.38	10	8.71	1.15	326	179.99
2 < 3 HA	1.35			1	1.35	17	9.76	10	11.55	3.33	365	261.60
3 < 5 HA	2.25	10	30	3	2.65	45	19.69	30	45.58	31	1110	1014.74
5 < 7 HA						80	54.00	47	111.87	15.66	1643	1900.74
7 < 10 HA	1.00	3.98	2.07	6	7.05	122	84.33	55	176.37	8.45	3074	4617.80
10 < 15 HA	13.37	8.00	90	10	22.27	147	136.37	59	208.53	16	5328	11236.31
15 < 20 HA	9.07		2.68	8	11.75	78	83.59	50	207.43	2.69	4739	14272.42
20 < 25 HA	23.20	9.45	1.65	12	34.30	23	24.36	29	135.78	6.10	3271	13263.77
25 < 30 HA	9.00	3.00	10.00	7	22.00	11	12.90	14	72.07		2180	11172.89
30 < 35 HA	20.30	5.80	1.00	9	27.10	5	7.00	9	39.08	1.42	1526	9494.82
35 < 40 HA	4.10		3.20	4	7.30	1	20	2	7.40		976	7276.88
40 < 45 HA	26.37	6.00	7.00	9	49.37	2	1.30	3	12.34		749	6698.48
45 < 50 HA	11.90	1.70		6	13.60	1	2.50				514	5143.08
50 < 60 HA	20.55			5	20.55	2	9.90			85	739	8679.19
60 < 80 HA	77.00	7.50	9.50	16	94.00			1	17.00	3.00	777	12550.74
80 < 100 HA	12.00	14.00	7.00	3	33.00			1	6.00		402	8943.32
100 < 150 HA	14.00	6.00	2.00	4	22.00						332	10563.85
150 & + HA	9.34		6.10	2	15.44						85	5046.70
TOT. HA	264.84	65.97	53.40	109	384.21	684	488.79	324	1060.71	46.93	28585	132470.13

NIVEAU: PYK

TABEL 3.- INDELING VAN DE OPPERVLAKTE VAN DE TEELTEN NAAR DE GROOTTEKLASSEN VAN DE BEDRYVEN (vervolg)

GROOTTE- KLASSEN NAAR DE OPPER- VLAKTE CULTUUR- GROND	POOTGEED EN LANDBOUWZADEN VOOR DE VERKCCP (ZAAITGRANEN NIET INBEGREPEN)					WORTEL- EN KNOLGEWASSEN				GROENVEDERGEWASSEN			
	POOT- AARD- APPELEN	GRAS- Zaad	ZAAD V. SUIKER- RIETEN	ANDERE ZADEN	TOTAAL POOTGEED EN LANDBOUW- ZADEN		VOEDER- BIETEN EN HALF- SUIKER- RIETEN	ANDERE	TOTAAL WORTEL- EN KNOLGEWASSEN		KLAVERS	LUZERNE	MELK- OF DEGRYPE MAIS
					AANTAL	HA - A			AANTAL	HA - A			
	020	021	032	033	034		035	036	037		038	039	040
HA - A	HA - A	HA - A	HA - A	AANTAL	HA - A	HA - A	HA - A	AANTAL	HA - A	HA - A	HA - A	HA - A	

TOTAAL KAT 1+2+3+4

0,01 < 1 HA	9	35	29	32	7	1.05	597.44	7.43	6005	604.87	20.87	7.27	81.44
1 < 2 HA	1.05	1.85		7	9	2.97	590.30	8.77	3719	599.07	12.42	10.01	125.46
2 < 3 HA	1.96	1.00		84	8	3.80	699.75	6.44	3071	706.19	19.29	9.46	242.70
3 < 5 HA	8.72	1.32	30	2.99	15	13.33	1855.17	13.75	5775	1868.92	45.07	21.55	856.32
5 < 7 HA	9.20	60	5.88	3.58	21	19.26	2471.53	19.29	5776	2490.82	56.83	21.26	1516.61
7 < 10 HA	16.98	2.50	45	6.15	31	26.08	4374.86	41.98	8206	4416.84	82.70	69.09	4285.98
10 < 15 HA	25.54	19.12	2.07	9.17	45	55.90	6587.21	51.71	10110	6638.92	149.96	182.48	9978.89
15 < 20 HA	16.50	16.60	5.10	25.07	36	63.27	4454.07	46.35	6100	4500.42	236.03	274.06	10748.00
20 < 25 HA	34.94	9.10	10.82	12.15	33	67.01	2334.65	36.74	3095	2371.39	328.13	283.37	8483.49
25 < 30 HA	22.04	21.95	4.00	4.80	32	52.79	1164.13	15.70	1582	1179.83	313.32	330.81	6372.77
30 < 35 HA	13.19	6.00		5.50	13	24.69	642.36	9.79	866	652.15	268.79	300.82	5028.45
35 < 40 HA	7.35	9.20	8.24	1.10	12	25.89	327.56	12.25	457	339.81	270.69	274.00	3532.54
40 < 45 HA	12.10	18.50	6.30	6.00	14	42.90	216.91	2.50	278	219.41	235.81	235.80	2818.92
45 < 50 HA	10.50	15.60			9	26.10	97.28	3.09	134	100.37	190.35	176.92	2129.75
50 < 60 HA	17.05	37.99		6.75	7	61.79	106.45	14.55	159	121.00	335.56	374.92	3339.74
60 < 80 HA	8.07	103.50	11.43	9.00	17	132.00	125.43	1.00	94	126.43	346.51	411.54	3365.84
80 < 100 HA	34.00	83.50		12.00	6	129.50	48.00		15	48.00	232.50	152.65	1551.98
100 < 150 HA	2.00	233.00			6	235.00	55.84		15	55.84	195.08	256.44	1335.79
150 & + HA		239.00	1.10		4	240.10	44.05		3	44.05	8.00	130.65	425.09
TOT. HA	241.28	820.68	55.98	105.49	325	1223.43	26792.99	291.34	55460	27084.33	3347.91	3523.10	66219.76

NIVEAU: RYK

TABFL 3.- INDELING VAN DE OPPERVLAKTE VAN DE TEFLEN NAAR DE GROOTTEKLASSEN VAN DE BEDRYVEN (vervolg)

GROOTTE- KLASSEN NAAR DE OPPER- VLAKTE CULTUUR- GROND	GROENVODERGEWASSEN		WEIDEN, GRAS- LAND EN GROENVODER- GEWASSEN	AARDAPPELEN (TEELT VAN Pootgoed li tgezenderd)										
	ANDERE	TOTAAL GROENVODER- GEWASSEN		VROEGE (GERCCID VOR 1 AUG.)	HALF- VROEGE	HALF- LATE EN LATE	TOTAAL HALF- VROEGE, HALF- LATE EN LATE	TOTAAL AARDAPPELEN						
									041	042	005 + 042	043	044	045
HA - A	AANTAL	HA - A	AANTAL	HA - A	AANTAL	HA - A	HA - A	HA - A	AANTAL	HA - A	AANTAL	HA - A	AANTAL	HA - A

TOTAAL KAT 1+2+3+4

0,01 < 1 HA	13.90	727	123.48	20178	9338.48	2285	132.75	542.62	347.36	10980	889.98	11853	1022.73
1 < 2 HA	15.41	472	163.30	9748	9850.00	909	98.59	334.11	216.88	4586	550.99	4893	649.58
2 < 3 HA	31.60	563	303.05	6731	11273.83	614	98.26	318.60	200.81	3254	519.41	3464	617.67
3 < 5 HA	82.54	1502	1005.48	10850	28268.37	997	222.57	752.86	461.49	5745	1214.35	6042	1436.92
5 < 7 HA	113.84	2032	1708.54	9504	35608.51	810	344.76	1071.07	586.62	5425	1657.69	5714	2002.45
7 < 10 HA	203.45	4200	4641.22	12834	67950.39	1087	603.53	2038.52	1061.21	7527	3099.73	7934	3703.26
10 < 15 HA	433.01	6998	10744.34	16487	127607.61	1131	839.57	3778.00	1753.19	9449	5531.19	9846	6370.76
15 < 20 HA	523.61	5468	11781.70	11402	121697.61	602	567.06	3554.07	1737.93	6200	5292.00	6402	5859.06
20 < 25 HA	592.96	3626	9687.95	7055	94851.13	306	314.45	2557.74	1304.20	3562	3861.94	3673	4176.39
25 < 30 HA	471.47	2360	7488.37	4415	70461.96	135	146.45	1771.70	897.67	2073	2669.37	2126	2815.82
30 < 35 HA	451.05	1686	6049.11	2950	54213.23	82	84.28	1221.86	598.74	1320	1820.60	1358	1904.88
35 < 40 HA	351.98	1094	4429.21	1863	38883.23	47	56.41	800.81	428.26	821	1239.07	842	1295.48
40 < 45 HA	298.06	817	3588.59	1385	32047.25	30	39.30	668.45	328.18	512	996.63	529	1035.93
45 < 50 HA	176.68	564	2673.70	880	22069.81	16	22.61	383.97	213.27	296	597.24	307	619.85
50 < 60 HA	391.63	793	4441.85	1193	32319.42	21	31.62	410.86	242.59	348	653.45	363	685.07
60 < 80 HA	353.52	695	4477.41	1132	33376.99	13	10.26	573.79	373.65	276	947.44	282	957.70
80 < 100 HA	190.30	272	2127.43	481	14538.13	6	10.87	252.80	108.92	76	361.72	79	372.59
100 < 150 HA	127.20	196	1914.51	364	12305.25	2	3.00	53.10	116.73	43	169.83	45	172.83
150 & + HA	67.68	41	631.42	80	3301.35	2	6.04	180.20	208.81	11	389.01	12	395.05
TOT. HA	4889.89	34107	77980.66	119532	819962.55	8995	3632.38	21265.13	11196.51	62504	32461.64	65764	36094.02

LANDBOUW- EN TUINBOUWTELLING 15-5-75

NIVEAU: RYK

TABEL 3.- INDELING VAN DE OPPERVLAKTE VAN DE TEELTEN NAAR DE GROOTTEKLASSEN VAN DE BEDRYVEN (vervolg)

GROOTTE- KLASSEN NAAR DE OPPER- VLAKTE CULTUUR- GROND	ANDERE LAND- BOUW- TEEL- TFN	TEELT IN OPEN LUCHT VAN BLOEMEN, BLOEMBOLLEN, SNYBLOEMEN EN SIERPLANTEN - VERK.									FRUITTEELTEN IN OPEN LUCHT VOOR DE VERKOOP				
	047	SNY- BLOE- MEN C48	POT- CHRY- SANTEN C49	WINTER- HARDE SIER- & PERK- PLANTEN 050	BEGON- NIA'S 051	AZA- LEA'S 052	TULPEN (VOOR DE BOLLEN) EN KNOLLEN 053	ANDERE BLOEM- BOLLEN 054	ANDERE SIERPL. VOOR BLOEM OF BLAD 055	TOTAAL BLOEMEN, BLOEMBOLLEN, SNYBLOEMEN, SIERPLANTEN 056	BOOMGAARDEN				
											HOOGSTAMMIGE 057		LAAGSTAMMIGE 058		
	HA - A	HA - A	HA - A	HA - A	HA - A	HA - A	HA - A	HA - A	HA - A	AANTAL	HA - A	AANTAL	HA - A	AANTAL	HA - A

TOTAAL KAT 1+2+3+4

0,01 < 1 HA	1.27	62.73	45.29	29.10	129.38	125.38	81	7.71	42.81	1917	443.21	866	275.61	1497	416.64
1 < 2 HA	1.78	25.22	16.69	14.63	66.09	57.12	1.68	6.71	18.16	432	206.40	373	247.37	504	375.81
2 < 3 HA	2.03	5.85	8.57	10.77	10.94	15.07	3	2.65	6.80	119	60.68	257	211.75	366	449.47
3 < 5 HA	8.74	5.44	2.13	5.05	16.19	9.35	3.00	9.31	11.60	74	62.07	382	382.40	499	983.87
5 < 7 HA	3.13	80	51	22	3.27	1.25	3	6	11	16	6.25	353	436.55	365	1721.17
7 < 10 HA	3.16	29	90	1.84	4.74	3	51	2	6.17	26	14.50	414	591.57	390	1546.21
10 < 15 HA	8.60	20		18	3.02	15			10.13	12	13.68	511	960.15	355	1863.00
15 < 20 HA	15.42	22	10	40	15		1	20	20	2	1.28	285	718.88	145	874.89
20 < 25 HA	15.82			2.80					12	3	2.92	148	478.00	80	528.04
25 < 30 HA	4.98	3	17	15						2	35	85	280.51	38	337.38
30 < 35 HA	6.20											49	138.42	19	131.47
35 < 40 HA	1.85											31	116.16	22	215.05
40 < 45 HA	2.75											19	64.61	10	184.23
45 < 50 HA	25.20											11	42.88	9	50.75
50 < 60 HA	9.70											12	61.39	12	120.58
60 < 80 HA	4.54											16	139.07	14	168.90
80 < 100 HA	37.50											6	60.21	6	88.36
100 < 150 HA	19.25											3	26.00	7	56.64
150 & + HA	10											1	1.20	5	278.74
TOT. HA	172.12	100.88	74.36	65.14	233.78	208.35	6.07	26.66	96.10	2603	811.34	3822	5232.73	4343	9691.20

NIVEAU: RYK

TABEL 3.- INDELING VAN DE OPPERVLAKTE VAN DE TEELTEN NAAR DE GROOTTEKLASSEN VAN DE BEDRIJVEN (vervolg)

GROOTTE- KLASSEN NAAR DE OPPER- VLAKTE CULTUUR- OPDRAC	FRUITTEELTEN IN OPEN LUCHT VOOR DE VERKOOP										TEELT IN OPEN LUCHT VAN ROMEN EN HEFSTERS VOOR DE VERKOOP					
	AARDREIEN		FRAN- BOZEN		KRUIS- BESSEN		RODE BESSEN		ZWARTE BESSEN		MOER- BEIEN		TOTAAL	TOTAAL ZONDER AARDREIEN		
	059		060		061		062		063		064		065		066	
	AANTAL	HA - A	AANTAL	HA - A	AANTAL	HA - A	AANTAL	HA - A	AANTAL	HA - A	AANTAL	HA - A	AANTAL	HA - A	AANTAL	HA - A

TOTAAL KAT 1+2+3+4

0,01 < 1 HA	2632	240.90	9.56	4.98	34.89	1.84	5	984.47	2677	743.57	459	119.04
1 < 2 HA	633	108.92	4.25	1.08	13.06	72	65	751.86	844	642.94	215	194.94
2 < 3 HA	383	76.62	2.39	99	8.29	45		749.96	576	673.34	115	165.39
3 < 5 HA	443	95.30	5.58	1.81	8.14	94	7	1478.11	788	1382.81	109	243.73
5 < 7 HA	319	70.67	54	59	5.45	10	21	1535.28	638	1464.61	72	234.85
7 < 10 HA	332	74.81	55	4.35	8.44	6.07		2222.00	694	2157.19	59	224.68
10 < 15 HA	304	72.77	30	15	3.30	5	64	2900.36	764	2827.59	50	356.76
15 < 20 HA	109	25.31	25	10	61	25		1620.29	388	1594.98	19	183.91
20 < 25 HA	23	6.36	35		96			1013.71	204	1007.35	9	117.58
25 < 30 HA	18	13.18		10	1.07			622.24	110	619.06	4	61.49
30 < 35 HA	6	1.44	22		23			271.78	61	270.34	2	32.62
35 < 40 HA	1	1.00						322.21	45	331.21	5	44.81
40 < 45 HA	1	1						248.85	28	248.84	1	1.00
45 < 50 HA	1	50						94.13	18	93.63	1	20
50 < 60 HA					1.09			183.06	24	183.06		
60 < 80 HA								307.97	26	307.97	2	86.72
80 < 100 HA								146.57	9	148.57		
100 < 150 HA	1	1						82.65	10	82.64		
150 & + HA								279.94	6	279.94	1	2.00
TOT. HA	5206	787.80	23.99	14.15	85.53	10.42	1.62	15847.44	7910	15059.64	1123	2069.72

LANDBOU- EN TUINBOUWTELLING 15-5-75

NIVEAU: RYK

TABEL 3.- INDELING VAN DE OPPERVLAKTE VAN DE TEELTEN NAAR DE GROOTFKLASSEN VAN DE BEDRYVEN (vervolg)

GROOTTE- KLASSEN NAAR DE OPPER- VLAKTE CULTUUR- GROND	TEELTEN IN VRUCHTWISSELING MET AKKERBOUWGEWASSEN														
	GROEN GEGOGSTE ERWTEN		GROEN GEGOGSTE STAMSLABONEN		STOK- OF STAAK- ROENEN	ANDERE GROEN GE- GOGSTE	TUINWORTELEN	WITTE SELDER		SPINAZIE		KERVEL		WITTE OPLEG- AJUIN- TJES	
	INMAAK- NYVFRH.	VERS VERBR.	INMAAK- NYVFRH.	VERS VERBR.		ROENEN	INMAAK- NYVFRH.	VERS VERBR.	INMAAK- NYVERH.	VERS VERBR.	INMAAK- NYVERH.	VERS VERBR.	INMAAK- NYVERH.	VERS VERBR.	
	067	069	071	073	075	077	079	081	083	085	087	089	091	093	095
	HA - A	HA - A	HA - A	HA - A	HA - A	HA - A	HA - A	HA - A	HA - A	HA - A	HA - A	HA - A	HA - A	HA - A	HA - A

TOTAAL KAT 1+2+3+4

0,01 < 1 HA	3.41	6.83	3.33	7.67	7.33	6.70	2.65	3.84	32	95	12	1.34	1	23	1.05
1 < 2 HA	10.61	2.14	5.36	3.34	6.66	4.68	19.04	7.32	86	1.88	1.80	4.80		26	1.07
2 < 3 HA	2.16	2.10	5.59	5.40	6.95	2.47	38.73	7.30	1.35	2.54	64	2.15		1	56
3 < 5 HA	57.10	6.20	27.82	6.67	5.86	15.94	70.84	15.89	4.58	4.03	2.15	6.53	14	28	21
5 < 7 HA	54.62	8.30	50.22	6.80	3.33	13.00	86.48	15.09	5.90	54	2.41	4.12		10	1.31
7 < 10 HA	185.49	16.77	120.78	6.44	10.07	35.46	147.12	24.25	26.98	1.95	22.28	5.60	1.80	5	45
10 < 15 HA	489.28	21.57	247.82	20.19	2.74	64.37	272.61	33.43	36.17	4.16	34.75	2.46	2.60	7.54	2.07
15 < 20 HA	632.19	31.48	275.86	23.10	5.28	139.12	325.36	27.32	28.65	2.56	23.93	25			15
20 < 25 HA	575.59	6.55	185.84	2.70		48.31	202.03	7.91	17.75	50	23.30	2.27	2.00		
25 < 30 HA	600.76	7.97	202.15	1.15		65.16	184.48	10.83	7.00		30.34	5	1.70		
30 < 35 HA	698.89	10.03	207.43	3.10	2.40	40.59	77.26	21.48	22.00		10.30		3.00		
35 < 40 HA	663.70	4.00	155.36			26.65	88.12	17.25	1.50		4.80				
40 < 45 HA	612.36	2.00	146.15			29.58	66.41	43.90	2.00				3.90		
45 < 50 HA	499.55		152.81			9.68	15.31		5.00		4.00		6.40		
50 < 60 HA	1036.06	6.67	222.32	1.66		73.11	43.59				5.80				
60 < 80 HA	1950.72	15.15	403.23			55.58	44.80				12.20				
80 < 100 HA	1518.10	18.25	382.01	6.50		10.40	16.00								
100 < 150 HA	2039.06	12.03	258.35	18.00		24.79	22.00	4.00							
150 & + HA	977.59	5.48	184.82			15.50	34.52	50		20	6.50	1.93			
TOT. HA	12602.24	183.88	3241.25	112.72	50.62	681.09	1757.35	240.31	160.06	19.31	185.32	31.50	21.57	3.47	6.87

NIVEAU: RYK

TABEL 3.- INDFLING VAN DE OPPERVLAKTE VAN DE TEEITEN NAAR DE GROOTTEKLASSEN VAN DE BEDRYVEN (vervolg)

GROOTTE- KLASSEN NAAR DE OPPER- VLAKTE CULTUUR- GROND	TEELTEN IN VRIJTWISSELING MET AKKERBOUWGEWASSEN												
	ANDERE AJUIN- NFN	WITLOOF (WORTELN)	TOMATEN	BLCEM- KOLEN	ASPER- GES	KROCP- SLA	VFLD- SLA	RODE KOLEN	WITTE KOLFEN	SAVOCI KOLFEN	PREI	SJA- LOTTEN	GRENE SELDER
	097	099	101	103	105	107	109	111	113	115	117	119	121
	HA - A	AANTAL	HA - A	AANTAL	HA - A	HA - A	HA - A	HA - A	HA - A	HA - A	HA - A	HA - A	HA - A

TOTAAL KAT 1+2+3+4

0,01 < 1 HA	6.70	634	112.57	39	2.71	9.50	30.91	9.87	50	2.75	2.58	2.34	14.68	1.27	1.81
1 < 2 HA	10.78	461	186.69	33	5.29	26.32	10.07	23.40	44	4.34	3.35	5.74	26.59	1.00	2.59
2 < 3 HA	8.21	443	272.40	28	5.49	24.98	9.23	17.05	74	4.94	3.16	6.84	20.46	1.49	1.65
3 < 5 HA	20.87	817	636.59	32	7.07	54.30	14.99	23.52	2.72	10.76	4.60	6.10	29.77	1.09	4.37
5 < 7 HA	27.12	595	504.23	11	5.33	35.21	12.24	21.23	1.96	21.22	11.04	12.12	25.24	21	3.02
7 < 10 HA	38.43	574	576.26	9	3.19	50.15	11.98	32.24	4.76	29.08	17.38	15.75	40.88	1.19	3.35
10 < 15 HA	51.27	429	422.63	4	1.58	52.12	8.82	20.66	45	41.29	14.30	11.27	24.28	1.05	8.59
15 < 20 HA	34.70	168	186.61			12.24	2.80	2.97		36.03	9.62	5.16	6.07	20	11.69
20 < 25 HA	17.23	51	63.57	1	60	1.58	90	20		10.56	6.93	60	1.46		3.74
25 < 30 HA	6.68	38	46.87	1	1	5.50	1.00	2.05		4.61	35	35	2.30		3.50
30 < 35 HA	8.85	21	29.24					50		3.10	2.00		1.56		
35 < 40 HA	2.90	11	17.74					2	2	1.03	3	1	12		1
40 < 45 HA	9.10	8	16.05			20				2.50	1.00				2.00
45 < 50 HA	5.76	4	10.58							1.00					
50 < 60 HA	4.00	5	31.90												
60 < 80 HA	9.92	4	13.60												
80 < 100 HA	6.00														
100 < 150 HA		1	13.40												
150 & + HA		1	20.00			1.00			1.00	2.10	1.75	1.90	2.20	1.00	1.40
TOT. HA	264.52	4265	3161.33	158	31.27	273.10	102.94	153.71	12.59	185.31	78.09	68.18	195.61	8.50	47.72

LANDBOUW- EN TUINBOUWTELLING 15-5-75

NIVEAU: RYK

TABEL 3.- INDELING VAN DE OPPERVLAKTE VAN DE TEELTEN NAAR DE GROOTTEKLASSEN VAN DE BEDRYVEN (vervolg)

GROOTTE- KLASSEN NAAR DE OPPER- VLAKTE CULTUUR- GROND	TEELTEN IN VRUCHTWISSELING MET ANDERE AKKERBOUWGEWASSEN											
	SCHORSENFER		KRUL EN BREED- BLADIGE ANDYVIE		RADYZEN	RABARBER	AUGURKEN	ANDERE GROENTEN (EXCL. AARDBEI- FN)	TOTAAL DER TEELTEN IN VRUCHTWISSELING MET ANDERE AKKER- BOUWGEWASSEN		TOTAAL DER TEELTEN VOOR DE INMAAKNYVER- HEID : ERWTEN, BONEN, TUINWORTELEN, WITTE SELDER, SPINAZIE, KERVEL.	
	AANTAL	HA - A	HA - A	HA - A	HA - A	HA - A	HA - A	HA - A	AANTAL	HA - A	AANTAL	HA - A
	123		125	127	129	131	133	135				

TOTAAL KAT 1+2+3+4

0,01 < 1 HA	36	5.68	95	64	2.17	43.25	19.90	1985	316.56	50	9.84
1 < 2 HA	53	18.35	1.04	61	1.80	26.81	31.94	1077	456.97	55	37.67
2 < 3 HA	59	29.91	41	35	73	17.79	25.56	855	533.36	56	52.49
3 < 5 HA	170	110.11	86	30	3.79	25.51	53.81	1456	1231.77	138	158.63
5 < 7 HA	268	244.25	4.03	3	1.44	25.65	71.64	1256	1279.47	158	199.63
7 < 10 HA	422	446.62	1.20			41.54	119.98	1621	2050.47	316	504.45
10 < 15 HA	491	600.82	2.96	28	70	65.72	141.39	1750	2707.30	544	1083.23
15 < 20 HA	283	472.18				30.40	54.66	1051	2381.58	484	1286.99
20 < 25 HA	102	158.85				6.77	29.12	491	1419.86	326	1014.51
25 < 30 HA	63	151.40	15			7.50	4.30	343	1348.16	248	1026.43
30 < 35 HA	30	78.74				65	13.65	270	1224.77	223	1008.88
35 < 40 HA	12	45.22				40	11	195	1028.99	175	913.48
40 < 45 HA	9	30.79					5.00	158	972.94	142	830.82
45 < 50 HA	4	33.60				1.00	5.25	120	749.94	111	683.07
50 < 60 HA	4	24.36						203	1449.47	192	1307.77
60 < 80 HA	1	1.25						278	2506.45	268	2410.95
80 < 100 HA	3	34.70						183	1591.96	176	1916.11
100 < 150 HA	2	24.00						185	2415.63	181	2319.41
150 & + HA	1	2.53			7	1.70	2.30	51	1265.99	48	1203.43
TOT. HA	2023	2553.40	11.60	2.21	10.70	294.69	578.61	13608	27331.64	3891	17967.79

NIVEAU: RYK

TABEL 3.- INDELING VAN DE OPPERVLAKTE VAN DE TEELEN NAAR DE GROOTTEKLASSEN VAN DE BEDRIJVEN (vervolg)

GROOTTE- KLASSEN NAAR DE OPPER- VLAKTE CULTUUR- GROND	INTENSIEVE TEELEN (IN VRUCHTWISSELING MET ANDERE GROENTEN)											
	GROEN GFOOGSTF ERWTEN		GROEN GEOOGSTF STAMSLABONEN		STCK- CF	ANDERE GROEN GEOOGSTF BONEN	TUINWORTEL EN		WITTE SELDER		SPINAZIE	
	INMAAK- NYVERH.	VERB- BRUIK	INMAAK- NYVERH.	VERB- BRUIK			INMAAK- NYVERH.	VERB- BRUIK	INMAAK- NYVERH.	VERB- BRUIK	INMAAK- NYVERH.	VERB- BRUIK
	068	070	072	074	076	078	080	082	084	086	088	090
	HA- A-CA	HA- A-CA	HA- A-CA	HA- A-CA	HA- A-CA	HA- A-CA	HA- A-CA	HA- A-CA	HA- A-CA	HA- A-CA	HA- A-CA	HA- A-CA

TOTAAL KAT 1+2+3+4

0,01 < 1 HA	47.00	6.41.21	69.50	6.59.15	5.80.27	5.14.78	41.75	21.05.10	1.38.50	4.63.85	97.75	11.46.33
1 < 2 HA	1.76.00	3.50.10	87.00	4.11.15	5.70.70	3.56.20	1.71.00	18.30.30	3.31.00	7.16.85	70.00	10.14.05
2 < 3 HA	48.00	2.87.50	1.65.00	2.66.50	2.76.00	83.00	1.67.00	12.63.25	2.00.00	4.67.25	2.50.00	5.92.53
3 < 5 HA	6.00	3.03.75	1.40.25	1.53.35	3.02.50	1.17.00	1.31.00	14.09.60	2.25.50	2.91.10	48.00	6.13.50
5 < 7 HA	51.00	1.41.50	63.00	1.91.00	90.00	67.50	2.67.00	6.03.50	4.47.00	63.50	40.00	5.69.75
7 < 10 HA	2.12.00	38.00	86.50	42.50	1.03.00	34.50	18.00	3.87.50	1.60.00	80.00	1.47.00	3.81.25
10 < 15 HA	2.00.00	9.00	30.00	40.50	28.00			3.79.25	2.60.00	6.00		1.36.25
15 < 20 HA	4.00.00	6.00	2.00.00	25.00			6.00.00	5.12.00	4.00.00	19.00	4.00.00	20.00
20 < 25 HA	5.80.00			20.00				15.00				
25 < 30 HA			10.00.00	50.00		55.00	20.00	42.00		13.00	2.00.00	39.00
30 < 35 HA				6.00	5.00		3.00					
35 < 40 HA	2.00.00	13.00		3.00	5.00	12.00		22.00		7.00		17.00
40 < 45 HA		10.00				10.00		7.00				10.00
45 < 50 HA										50		50
50 < 60 HA		4.00			7.00			6.00		4.00		
60 < 80 HA		10.00		5.00		25.00		30.00				30.00
100 < 150 HA		3.00		3.00				3.00		5.00		5.00
150 & + HA		5.00		5.00		11.33.00		10.00		6.00		10.00
TOT. HA	19.20.00	18.22.06	18.41.25	18.81.15	19.67.47	24.07.98	14.18.75	86.25.50	21.62.00	21.43.05	12.52.75	45.85.16

LANDBOUW- EN TUINBOUWTELLING 15-5-75

VIVFAU: RYK

TABEL 3.- INDELING VAN DE OPPERVLAKTE VAN DE TEELTEN NAAR DE GROOTTEKLASSEN VAN DE BEDRYVEN (vervolg)

GROOTTE- KLASSEN NAAR DE OPPER- VLAKTE CULTUUR- GROND	INTENSIEVE TEELTEN (IN VRUCHTWISSELING MET ANDERE GROENTEN)											
	KFRVEL		WITTE OPLEG- AJUIN- TJES	ANDERE AJUINEN	WITLOOF (WORTELEN)		TOMATEN		BLOEM- KOLEN	ASPER- GES	KROP- SLA	VELD- SLA
	INMAAK- NYVERH.	VERS VERBRUIK	096	098	100		102		104	106	108	110
	HA- A-CA	HA- A-CA	HA- A-CA	HA- A-CA	AANTAL	HA- A-CA	AANTAL	HA- A-CA	HA- A-CA	HA- A-CA	HA- A-CA	HA- A-CA

TOTAAL KAT 1+2+3+4

0,01 < 1 HA	29.50	3.60.39	1.37.85	11.65.38	237	28.81.41	205	10.24.95	48.13.15	25.66.65	37.65.42	3.31.41
1 < 2 HA	2.03.00	4.40.70	2.47.00	11.07.10	116	34.66.50	185	26.93.70	123.62.60	8.99.40	64.27.50	2.98.50
2 < 3 HA	30.00	2.34.00	51.00	6.45.00	81	34.31.00	105	20.95.20	85.90.50	9.08.25	28.00.45	82.31
3 < 5 HA		1.09.31	33.50	8.52.55	85	61.52.20	66	11.78.00	104.28.05	7.71.00	31.38.00	77.20
5 < 7 HA	1.60.00	82.00	1.60.00	7.37.25	63	48.91.32	21	3.89.50	39.60.25	5.75.75	21.83.00	36.00
7 < 10 HA	25	79.50	42.00	5.68.00	38	37.60.00	10	3.44.00	13.63.50	5.06.50	9.60.00	56.00
10 < 15 HA	1.60.00	13.00	1.25	1.85.00	23	23.50.00	4	32.00	8.16.50	4.59.00	9.86.00	7.00
15 < 20 HA		6.00		43.00	5	4.13.00			29.00	78.00	23.00	2.00
20 < 25 HA	1.00.00			10.00			1	18.00	20.00	5.00	10.00	10.00
25 < 30 HA	5.00.00			33.00	3	2.30.00	2	5.00	15.00		10.50	4.00
30 < 35 HA				27.00	1	9.00	1	5.00	8.00		2.00	1.00
35 < 40 HA		3.00		12.00	1	25.00	2	35.00	12.00		16.00	2.00
40 < 45 HA		5.00		3.00			1	5.00	3.00		10.00	2.00
45 < 50 HA		50		50							50	50
50 < 60 HA		50		16.00	2	35.00					4.00	
60 < 80 HA		5.00	20.00	10.00	2	92.00	1	4.00			8.00	
100 < 150 HA				4.00							5.00	5.00
150 & + HA		6.00	2.00		1	5.00	1	1.00			5.00	2.00
TOT. HA	11.82.75	13.44.90	6.94.60	54.18.78	658	277.41.43	605	78.30.35	424.21.55	67.69.55	203.54.37	9.16.92

NIVEAU: RYK

TABEL 3.- INDELING VAN DE OPPERVLAKTE VAN DE TEELTEN NAAR DE GROOTTEKLASSEN VAN DE BEDRYVEN(vervolg)

GROOTTE- KLASSEN NAAR DE OPPER- VLAKTE CULTUUR- GROND	INTENSIEVE TEELTEN (IN VRUCHTWISSELING MET ANDERE GROENTEN)											
	RODE KOLEN	WITTE KOLEN	SAVCOI- KOLEN	PREI	SJALCT- TEN	GREENE SELDER	SCHOPSENEFR	KRUL- FN RPFED- PLADIGE ANDYVIE	RADYZEN	RABARBER	AUGUR- KEN	
	112	114	116	118	120	122	124	126	128	130	132	
	HA- A-CA	HA- A-CA	HA- A-CA	HA- A-CA	HA -A-CA	HA- A-CA	AANTAL	HA- A-CA	HA- A-CA	HA- A-CA	HA- A-CA	HA- A-CA

TOTAAL KAT 1+2+3+4

0,01 < 1 HA	4.10.50	3.83.10	6.06.23	54.71.62	2.60.06	10.77.99	71	2.68.19	10.50.15	4.67.27	3.20.52	14.40.34
1 < 2 HA	7.75.40	4.56.90	9.65.80	64.69.75	2.08.00	13.82.45	39	5.42.20	11.27.10	3.84.55	4.61.65	8.29.95
2 < 3 HA	7.60.25	4.58.00	7.80.25	40.03.00	1.17.85	3.83.60	19	2.15.00	2.45.25	53.03	2.55.00	8.47.00
3 < 5 HA	11.29.30	6.51.00	9.52.05	33.42.10	86.45	5.42.50	23	7.58.25	2.03.00	1.71.40	63.60	9.98.00
5 < 7 HA	11.45.25	8.14.25	7.75.25	17.08.50	36.25	1.51.55	26	13.60.00	1.09.00	43.10	37.50	3.66.00
7 < 10 HA	5.20.25	4.58.00	2.95.25	10.43.50	13.75	69.25	13	5.36.50	3.19.00	56.50	42.00	2.64.00
10 < 15 HA	1.53.00	67.00	95.00	6.53.00	17.25	60.00	15	13.82.00	46.00	43.00	2.00	8.59.00
15 < 20 HA	62.00	6.00	2.73.00	1.99.00	1.00	11.00	4	1.20.00	7.00	11.00	70.00	3.65.00
20 < 25 HA	5.00	15.00		30.00			1	1.25.00				81.00
25 < 30 HA	1.61.00	11.00	10.00	89.50		22.00	2	5.60.00	1.00		15.00	
30 < 35 HA	4.00	4.00	4.00	8.00	3.00	2.00			2.00	2.00	2.00	2.00
35 < 40 HA	13.00	13.00	13.00	16.00	11.00	11.00	2	17.00	3.00	2.00		3.00
40 < 45 HA	1.00			10.00		4.00			2.00	4.00	3.00	1.00
45 < 50 HA	50	50		1.00								
50 < 60 HA				7.00		3.00						
60 < 80 HA	14.00	9.00	12.00	1.00.00		30.00	1	25.00	11.00		17.00	
100 < 150 HA	1.00				3.00				2.00	2.00		1.00
150 & + HA	10.00		12.00	5.00		7.00			2.00	1.00	1.00	
TOT. HA	51.65.45	33.46.75	47.93.83	231.47.97	7.57.61	37.57.34	216	59.10.14	31.29.50	12.40.85	12.90.27	60.57.29

LANDBOUW- EN TUINBOUWTELLING 15-5-75

NIVEAU: RYK

TABEL 3.- INDELING VAN DE OPPERVLAKTE VAN DE TEELEN NAAR DE GROOTTEKLASSEN VAN DE BEDRYVEN (vervolg)

GROOTTE- KLASSEN NAAR DE OPPER- VLAKTE CULTUUR- GROND	INTENSIEVE TEELEN (IN VRUCHTWISSELING MET ANDERE GROENTEN)				INSTALLATIES ONDER GLAS OF PLASTIEK		TEELTEN VOOR DE VERKOOP ONDER SERRES EN RAMEN IN GLAS OF PLASTIEK				
	ANDERE GROENTEN (EXCL. AARD- BEIEN)	TOTAAL DER INTENSIEVE TEELTEN	TOTAAL DER TEELEN VOOR DE INMAAKNIVER- HEID : ERWTEN, BONEN TUINWORTLEN, WITTE SELDER, SPINAZIE, KERVEL.		138	ZADEN VAN		PLANTGOED VAN		GROENTETEELT	
			HA- A-CA	AANTAL		HA- A-CA	AANTAL	HA- A	M2		M2
	134	136				139	140	141	142	143	

TOTAAL KAT 1+2+3+4

0,01 < 1 HA	29.92.38	1839	383.29.65	73	4.24.00	6361	1004.61	7761	26772	104511	310547	531	1879031
1 < 2 HA	37.34.00	926	515.69.10	50	10.38.00	1615	512.15	5548	9150	94836	56345	357	1757439
2 < 3 HA	30.83.25	476	341.35.22	30	8.60.00	598	172.14	6921	2270	58387	32062	107	457700
3 < 5 HA	32.42.70	428	386.21.71	19	5.50.75	443	96.97	2302	1600	24690	21200	63	194930
5 < 7 HA	21.09.00	229	244.25.47	18	10.28.00	182	45.65	614	12	8330	3220	38	147200
7 < 10 HA	15.72.70	149	145.60.70	11	6.23.75	167	32.69		700	9725	7875	26	73800
10 < 15 HA	27.22.00	113	121.98.00	5	6.50.00	107	21.97			2400	14950	6	16500
15 < 20 HA	4.46.00	34	47.47.00	5	20.00.00	31	6.98			1800	1500	3	7600
20 < 25 HA	80.00	12	11.24.00	4	6.80.00	12	1.95			10	1190		
25 < 30 HA	1.37.00	9	32.14.00	3	17.20.00	8	2.43	200		100	1300	3	3400
30 < 35 HA	3.00	2	1.02.00	1	3.00	4	39						
35 < 40 HA	15.00	5	5.01.00	1	2.00.00	2	23			400	265		
40 < 45 HA	1.00.00	1	1.90.00			1	2						
45 < 50 HA		1	5.00			1	11		360	740			
50 < 60 HA	50	2	87.00			1	3						
60 < 80 HA	50.00	2	5.07.00										
100 < 150 HA	48.00	1	90.00			1	18						
150 & + HA	55.00	3	12.83.00			1	9.50						
TOT. HA	203.90.53	4232	2256.89.85	220	97.77.50	9535	1908.00	23346	40864	305929	450454	1134	4537600

NIVEAU: RYK

TABEL 3.- INDELING VAN DE OPPERVLAKTE VAN DE TEELTEN NAAR DE GROOTTEKLASSEN VAN DE BEDRYVEN (vervolg)

GROOTTE- KLASSEN NAAR DE OPPER- VLAKTE CULTUUR- GROND	TEELTEN VOOR DE VERKOP ONDER SERRES EN RAMEN IN GLAS OF PLASTIEK													
	GRONTETEELT					TOTAAL ZADEN PLANTGOED EN GRONTEN	BLOEMENTEELT							
	TOMATEN ONDER KOUDE GLAS	KOMKOM- MERS	AUGUR- KEN	MELOE- NEN	ANDERE GRONTEN		AZAL EA	KNOLLEN EN BOLLEN	WARME & KOUDE KAS- PLANTEN	ROZEN	ANJERS	CHRY- SANTEN	ANDERE	
	144	145	146	147	148	149	150	151	152	153	154	155		
AANTAL	M2	M2	M2	M2	M2	AANTAL	M2	M2	M2	M2	M2	M2	M2	

TOTAAL KAT 1+2+3+4

0,01 < 1 HA	784	1071838	196120	44700	67779	596812	2247	4305871	559303	160712	1183427	405298	205112	203337	302895
1 < 2 HA	353	792999	167180	76700	39300	478973	1037	3478470	235317	56695	323265	163704	66496	110295	118246
2 < 3 HA	152	282831	31240	32784	23900	218039	410	1146134	53805	13105	90630	60213	10140	22130	33765
3 < 5 HA	115	204620	8940	34500	9750	76765	259	579297	31450	18753	52821	34820	10170	2930	21615
5 < 7 HA	39	62141	14350	14340	2000	42050	100	294257	9750	4910	6425	20310	12105	350	4260
7 < 10 HA	35	45755	6000	9300	600	21545	89	175300	3200	2673	3450	3500	5550	1650	31670
10 < 15 HA	19	33550		24100	250	7475	43	99225	1860	3908	12132	7380	800		1170
15 < 20 HA	8	12300	180		260	730	13	24370		2000	5000		1400	2000	2000
20 < 25 HA	2	2500		2000			5	5700						150	
25 < 30 HA	2	2650	100	1000	1000	7250	5	17000			4819				
30 < 35 HA				100		200	1	300							
35 < 40 HA	1	1400				200	2	2265							
40 < 45 HA						180	1	180							
45 < 50 HA							1	1100							
100 < 150 HA	1	500				1300	1	1800							
150 & + HA										95000					
TOT. HA	1550	2513084	424110	239524	144839	1451519	4214	10131269	894685	357756	1681969	695225	311773	342842	515621

LANDRUIJ- EN TUINRUWTELLING 15-5-75

NIVEAU: RYK

TABEL 3.- INDELING VAN DE OPPERVLAKTE VAN DE TEELEN NAAR DE GROOTTEKLASSEN VAN DE BEDRIJVEN (vervolg)

GROOTTE- KLASSEN NAAR DE OPPER- VLAKTE CULTUUR- GROND	TEELTEN VOOR DE VERKOOP ONDER SERRES EN RAMEN IN GLAS OF PLASTIEK											TOTAAL TEELTEN ONDER SERRES EN RAMEN	TOTAAL ZADEN, PLANTGOED, GROENTEN EN AARDBEIEN ONDER SERRES EN RAMEN		
	FRUITTEELT										TOTAAL DRUIVENTEELT			PERZIJ- KEN	AARDBEIEN
	BOOM- KWEKE- RYSEN	DRUIVEN					TOTAAL DRUIVENTEELT								
		ROYAL	FRAN- KENTHAL	COLMAN	MUSCAT	ANDERE									
	156	157	158	159	160	161		162		163		164			
	M2	M2	M2	M2	M2	M2	AANTAL	M2	M2	AANTAL	M2	M2	AANTAL	M2	

TOTAAL KAT 1+2+3+4

0,01 < 1 HA	8055	1818503	14609	260658	70733	37582	2095	2202085	7740	387	380170	9924005	2572	4686041
1 < 2 HA	8475	56354	2390	12390	20986	16323	79	148483	840	189	343798	5054084	1179	3822268
2 < 3 HA	1818	39220	1980	2833	290	1980	38	46303	1000	106	220400	1699443	493	1366534
3 < 5 HA	4263	32356	1870	3010	1240	1042	45	39518	3740	96	164750	564127	339	744047
5 < 7 HA	430	16890	75	2645		700	20	20310		53	80014	453121	144	374271
7 < 10 HA	1920	7450	1230	1690		1800	17	12170	150	61	82693	323926	143	257993
10 < 15 HA	2267	5404	100	616			10	6120		45	84120	218982	83	183345
15 < 20 HA	2030	7056	350	984	180	180	7	8750	180	12	22000	69730	22	46370
20 < 25 HA	5400	720					2	720		5	7512	19482	8	13212
25 < 30 HA	1000	1260	200				3	1460				24279	5	17000
30 < 35 HA		1260					1	1260		2	2295	3855	3	2595
35 < 40 HA												2265	2	2265
40 < 45 HA												180	1	180
45 < 50 HA												1100	1	1100
50 < 60 HA		280					1	280				280		
100 < 150 HA												1800	1	1800
150 & + HA												95000		
TOT. HA	35658	2026753	22804	284826	93429	59607	2318	2487459	13650	556	1387752	18855659	4996	11519021

NIVEAU: RYK

TABEL 3.- INDELING VAN DE OPPERVLAKTE VAN DE TEELTEN NAAR DE GROOTTEKLASSEN VAN DE BEDRIJVEN (vervolg)

GROOTTE- KLASSEN NAAR DE OPPER- VLAKTE CULTUUR- GROND	TEELT IN OPEN LICHT VAN TUINBOUWZADEN, GRCENTE- EN BLOEMENPLANTGOED VOOR DE VERKOOP				TUINBOUWTEELTEN IN OPEN LICHT EN ONDER GLAS ALLEEN VOOR VERBRUIK IN HET GEZIN				WYMEN- AANPLAN- TINGEN	BEWERKTE, TYDELYK TEELTVRY GELATEN GROND	
	AARDBEI- PLANTEN	ZAAD EN PLANTGOED VAN BLOE- MEN, SIER- EN PERK- PLANTEN	ANDERE ZADEN EN GRCENTE- PLANT- GOED	TOTAAL TUINBOUWZADEN GRCENTE- EN BLOEMENPLANTGOED	MES- TUINEN	FRUIT- TEELT	TOTAAL VERBRUIK IN HET GEZIN				
	165	166	167	168	169	170	171	172	173	174	
	HA - A	HA - A	HA - A	AANTAL	HA - A	M2	M2	M2	HA - A	HA - A	HA - A

TOTAAL KAT 1+2+3+4

0 HA						61		61			
0,01 < 1 HA	7.25	25.15	19.07	474	51.47	3878899	1225204	5104103	510.83	11.01	529.20
1 < 2 HA	12.45	5.87	7.98	154	30.30	1041939	448700	1490639	149.18	11.37	562.49
2 < 3 HA	8.02	5.19	3.16	60	16.37	530793	304435	835228	83.62	10.58	436.29
3 < 5 HA	6.37	7.85	4.77	51	18.99	823260	568505	1391765	139.40	5.97	611.15
5 < 7 HA	2.85	43	3.22	27	6.50	732359	462780	1195139	119.63	9.38	383.02
7 < 10 HA	5.21	20	1.98	27	7.39	797175	559090	1356265	135.78	29.95	404.38
10 < 15 HA	8.83	50	3.37	19	12.70	1036771	809378	1846149	184.88	12.12	487.56
15 < 20 HA	60	3	2.50	9	3.13	697811	618200	1316011	131.83	1.80	211.04
20 < 25 HA	5			1	5	456886	311200	768086	76.95	7.39	145.51
25 < 30 HA	40		1.20	4	1.60	265311	139900	405211	40.57	7.08	158.95
30 < 35 HA						188292	106550	294842	29.54	4.05	53.11
35 < 40 HA						120799	65700	186499	18.68	5.40	58.41
40 < 45 HA	53			1	53	97871	28800	126671	12.70	3.88	36.93
45 < 50 HA			50	1	50	57974	20500	78474	7.86	3.96	31.02
50 < 60 HA	25			1	25	91115	20200	111315	11.13	4.88	82.42
60 < 80 HA	6.00			1	6.00	124792	132800	257592	25.77	16.06	103.22
80 < 100 HA						57354	11900	69254	6.94	12.04	59.32
100 < 150 HA						61900	32000	93900	9.39	2.35	71.38
150 & + HA						26770	330	27100	2.71	2.88	72.96
TOT. HA	58.81	49.22	47.75	830	155.78	11088132	5866172	16954304	1697.39	162.15	4498.36

NIVEAU: RYK

102-

TABEL 3.- INDELING VAN DE OPPERVLAKTE VAN DE TIELTEN NAAR DE GROOTTEKLASSEN VAN DE BEDRYVEN (vervolg)

GROOTTE- KLASSEN NAAR DE OPPER- VLAKTE CULTUUR- GROND	OPPER- VLAKTE CULTUUR- GROND	KAMPERNCELIEFTELT			WYZE VAN UITBATING		ANDERE DELEN VAN HET BEDRYF			TOTALE OPPER- VLAKTE VAN HET BEDRYF
		BEDRYVEN	IN SPECIAAL UITGERUSTE GEBOUWEN	IN GROTTEN, GROEVEN, KELDERS	OPP. CUL- TUURGROND IN EIGENDOM	OPP. CUL- TUURGROND IN PACHT	NIET GEBRUIKTE OPPERVLAKTE CULTUUR- GROND	BEROSTE OPPER- VLAKTE	OVERIGE OPPER- VLAKTE	197 + 202 TOT 204 205
	197		176	177	198	199	202	203	204	
	HA - A	AANTAL	M2	M2	HA - A	HA - A	HA - A	HA - A	HA - A	HA - A

TOTAAL KAT 1+2+3+4

0 HA							67.23	41.37	791.92	900.52
0,01 < 1 HA	17375.08				12438.29	4936.79	545.71	645.16	3192.30	21758.25
1 < 2 HA	16890.65				10454.53	6436.12	314.15	852.27	1599.46	19656.53
2 < 3 HA	18470.47				9965.68	8504.79	175.32	1045.26	1216.78	20907.83
3 < 5 HA	46186.24				21271.03	24915.21	233.47	733.68	2001.57	49154.96
5 < 7 HA	59247.07				23192.23	36054.84	165.54	1265.33	2216.53	62894.47
7 < 10 HA	112054.30				37813.08	74241.22	303.73	894.48	3531.23	116783.74
10 < 15 HA	207412.45				62926.40	144486.05	310.14	2344.03	5352.48	215419.10
15 < 20 HA	199707.20				52546.57	147160.63	248.30	1782.38	4628.00	206365.88
20 < 25 HA	158571.15				37320.42	121250.73	156.10	688.71	3146.17	162562.13
25 < 30 HA	121680.18				27371.77	94308.41	165.76	553.99	2107.71	124507.64
30 < 35 HA	96048.65				20975.56	75073.09	116.40	498.10	1374.38	98337.53
35 < 40 HA	70278.11				15465.22	54812.89	104.20	361.16	972.56	71716.03
40 < 45 HA	59461.63				12304.76	47156.87	62.65	189.87	840.05	60554.20
45 < 50 HA	42425.00				8954.03	33470.97	76.83	122.25	537.40	43161.48
50 < 60 HA	65914.94				13319.06	52595.88	78.04	380.00	784.92	67157.90
60 < 80 HA	79308.74				15099.97	64208.77	135.88	413.44	889.82	80751.88
80 < 100 HA	44506.04				8476.62	36029.42	66.06	275.60	402.52	45250.22
100 < 150 HA	45358.95				8871.07	36527.88	85.70	463.12	567.39	46515.16
150 & + HA	18719.04				4745.25	13973.79	6.55	1625.61	492.49	20943.69
TOT. HA	1479655.89	132	162579	5695	403511.54	1076144.35	3421.76	15175.81	36645.68	1534899.14

NIVEAU: RYK

TABEL 4.- INDELING VAN DE VESTAPEL NAAR DE GROOTTEKLASSEN VAN DE BEDRYVEN

GROOTTE- KLASSEN NAAR DE OPPER- VLAKTE CULTUUR- GROND	LANDBOUWPAARDEN			ANDERE PAARDEN				EZELS MUIL- ENZELS MUIL- ENZELS DIEREN	RUNDEREN							
	JONGER DAN 3 JAAR	VAN 3 JAAR EN OUDER	TOTAAL	JONGER DAN 3 JAAR	VAN 3 JAAR EN OUDER	TOTAAL	JONGER DAN 1 JAAR				VAN 1 TOT JONGER DAN 2 JAAR					
							BEDRY- VEN		DIE- REN	BEDRY- VEN	DIE- REN	BESTEMD OM ALS KALVEREN GESLACHT TE WORDEN	ANDERE MAN- NELYKE KAL- VEREN	ANDERE VROU- WELYKE KAL- VEREN	MAN- NELYKE	VOOR VLEES- PROD.
	206	207	208	209	210	211	212		213	214	215	216	217	218	219	

TOTAAL KAT 1+2+3+4

0,01 < 0 HA	10	45	32	55	50	141	78	191	5	119	29013	4098	2223	241	764	9	108
0,01 < 1 HA	156	1271	1331	1427	594	1101	934	1695	130	304	12274	2877	4753	1900	4130	291	2935
1 < 2 HA	207	1457	1474	1664	523	1007	671	1530	66	198	4849	4855	4551	2171	3625	376	2925
2 < 3 HA	210	1582	1591	1792	464	908	476	1372	56	174	3110	2489	4680	2753	3644	337	3369
3 < 5 HA	470	3754	3675	4224	588	1071	522	1659	51	368	5641	7007	13013	6533	7720	1004	10287
5 < 7 HA	537	4110	3924	4647	393	848	398	1241	39	416	4203	10114	18100	10085	8743	1008	14318
7 < 10 HA	892	5582	5060	6474	495	911	510	1406	44	606	6263	20034	38231	19718	14125	2078	30289
10 < 15 HA	1358	5518	5007	7276	643	1057	603	1700	65	716	6457	38969	72612	36339	21432	3534	62183
15 < 20 HA	889	2535	2398	3824	555	825	436	1380	30	512	4898	37285	67959	33195	17111	3230	60378
20 < 25 HA	476	1258	1083	1774	409	653	329	1062	23	288	1727	31221	50339	26570	11754	2323	45319
25 < 30 HA	308	550	507	898	257	393	215	650	15	150	1265	24448	34925	20020	8604	1574	32016
30 < 35 HA	199	377	285	576	157	210	141	367	11	111	3768	19839	26100	15343	5994	1297	24216
35 < 40 HA	125	259	161	384	188	358	103	546	8	61	464	14636	18214	10804	4025	944	16695
40 < 45 HA	118	166	108	284	113	163	91	276	27	40	437	11117	14266	8520	3414	478	13322
45 < 50 HA	61	83	73	144	104	197	53	301	4	27	235	8786	9648	6277	2621	711	9140
50 < 60 HA	92	135	84	227	69	111	83	180	20	36	289	12000	14343	8513	3533	680	13329
60 < 80 HA	113	140	81	253	176	402	119	578	18	29	318	12089	13980	9117	3801	783	12882
80 < 100 HA	43	80	33	123	117	149	80	266	13	21	263	5403	6125	4229	1867	217	5732
100 < 150 HA	80	67	25	147	80	139	75	219	2	12	133	4701	5150	3632	1906	182	4960
150 & + HA	4	4	3	4	16	38	24	54	2	19	837	1392	672	337	118	1194	
TOT. HA	6344	29853	26935	36197	5991	10682	5941	16673	627	4190	85626	272805	420604	226632	129150	21174	365597

NIVEAU: RYK

TABEL 4.- INDELING VAN DE VEESTAPEL NAAR DE GROOTTEKLASSEN VAN DE BEDRYVEN (vervolg)

GROOTTE- KLASSEN NAAR DE OPPER- VLAKTE CULTUUR- GROND	RUNDEREN										TOTAAL	
	VAN 2 JAAR EN CUDER										RUNDEREN	
	MANNE- LYKE	VROUWELYKE			KOEIEN INCL. AFGEDANKTE KOEIEN							
		VOOR VLEES- PRODUK- TIE	SCHOTTEN VOOR VETMES- TING	ANDERE	VOOR DE MELKGIFTE		OM GEZOOGD TE WORDEN		TOTAAL DER KOEIEN		BEDRYVEN	DIEREN
220	221	222	223	BEDRYVEN	DIEREN	BEDRYVEN	DIEREN	BEDRYVEN	DIEREN	BEDRYVEN	DIEREN	226

TOTAAL KAT 1+2+3+4

0 HA	43	209	27	62	48	186	7	16	55	202	331	36999
0,01 < 1 HA	455	1447	324	959	3726	5849	361	531	4074	6380	8753	38725
1 < 2 HA	580	1733	371	1243	2807	6259	340	645	3118	6904	5705	34183
2 < 3 HA	815	2372	481	1581	2793	8777	308	780	3065	9557	4678	35188
3 < 5 HA	2288	5331	1804	5206	6391	29902	564	1729	6847	31631	8983	97465
5 < 7 HA	3279	6034	1549	7527	6844	45746	562	2193	7263	47939	8565	132899
7 < 10 HA	5983	9595	2673	17024	10312	97440	811	3665	10865	101105	12106	267118
10 < 15 HA	11546	14603	4189	35005	14193	191114	1112	6367	14839	197481	15951	504350
15 < 20 HA	11216	11889	4400	34666	10072	175960	949	6591	10525	182551	11122	468778
20 < 25 HA	9169	8838	3488	26029	6201	124185	823	6897	6557	131082	6901	347859
25 < 30 HA	6928	6426	2881	19451	3824	83490	661	6166	4088	89656	4319	248194
30 < 35 HA	5381	4343	1528	14811	2559	59489	528	5434	2742	64923	2888	187543
35 < 40 HA	3890	3200	1593	10475	1592	38826	431	5321	1732	44147	1828	129087
40 < 45 HA	3373	3116	1063	8182	1137	30931	303	3897	1250	34828	1347	102119
45 < 50 HA	2516	2630	738	5453	691	19730	233	3498	788	23228	866	71986
50 < 60 HA	3276	2556	571	8592	917	27998	353	5740	1069	33738	1156	101423
60 < 80 HA	3419	2314	1079	8425	764	26986	371	6337	945	33323	1068	101530
80 < 100 HA	1369	1324	273	4061	273	11402	176	3715	378	15117	437	45980
100 < 150 HA	1299	733	212	3480	171	7844	152	4265	274	12109	324	38497
150 & + HA	347	151	51	688	27	2219	31	864	43	3083	54	8889
TOT. HA	77175	88850	29295	212920	75342	994333	9076	74651	80517	1068984	97382	2998812

NIVEAU: RYK

TABEL 4.- INDELING VAN DE VEESTAPEL NAAR DE GROOTTEKLASSEN VAN DE BEDRYVEN (vervolg)

GROOTTE- KLASSEN NAAR DE OPPER- VLAKTE CULTUUR- GROND	VARKENS												
	BIGGEN MET EEN LEVEND GEWICHT VAN MIN- DER DAN 20 KG	VARKENS MET EEN LEVEND GEWICHT VAN 20KG TOT MIN- DER DAN 50 KG	MESTVARKENS INCL. AFGEDANKTE BEREN EN ZEUGEN				FOKVARKENS MET EEN LEVEND GEWICHT V. 50 KG EN +						
			VAN 50 KG TOT MIN- DER DAN 80 KG	VAN 80 KG TOT MIN- DER DAN 110 KG	VAN 110 KG EN MEER	TOTAAL MESTVARKENS BEDRYVEN	BEREN	ZEUGEN					
								VOOR DE EERSTE MAAL GEDEKTE ZEUGEN	OVERIGE GEDEKTE ZEUGEN	JONGE NOG NIET GEDEKTE ZEUGEN	OVERIGE NOG NIET GEDEKTE ZEUGEN		
			227	228	229	230	231		232	233	234	235	236

TOTAAL KAT 1+2+3+4

0 HA	36132	133211	109196	56518	1512	965	167226	723	2025	6423	2208	2348
0,01 < 1 HA	55143	130219	96959	40390	1312	2482	138661	1113	3429	11149	3158	4900
1 < 2 HA	47673	87292	74923	36095	1009	1327	112027	972	3738	10046	2629	4105
2 < 3 HA	40430	57495	45013	21603	392	1023	67008	808	2495	8409	2641	3536
3 < 5 HA	75192	100098	79524	35094	1258	1987	115876	1385	4558	15474	4277	7332
5 < 7 HA	103989	103205	82739	37543	628	2134	120910	1975	6589	22430	5566	10839
7 < 10 HA	194674	140378	112496	52662	1504	3280	166662	3907	12245	41303	10325	20354
10 < 15 HA	305663	178604	153126	65005	2012	4360	220143	5914	17337	65396	14791	32600
15 < 20 HA	203097	131238	111395	41873	970	2893	154238	4088	12342	44986	10533	21908
20 < 25 HA	119174	58318	47635	18978	692	1500	67305	2516	6758	26634	5473	12482
25 < 30 HA	67643	35659	35037	12563	461	955	48061	1536	4049	15264	3281	7236
30 < 35 HA	41293	17673	13664	6413	149	556	20226	940	2367	9546	1788	4549
35 < 40 HA	22367	7145	6662	2487	151	333	9300	562	1219	5559	1040	2475
40 < 45 HA	16848	8156	5668	2137	183	231	7988	425	1177	3809	687	1756
45 < 50 HA	9857	6611	3172	1941	48	126	5161	255	646	2320	377	991
50 < 60 HA	12833	7012	6835	2288	340	216	9463	378	1004	3256	532	1270
60 < 80 HA	11698	4065	3243	848	21	178	4112	339	725	3127	434	1146
80 < 100 HA	5049	2421	1294	670	13	65	1977	153	421	1511	200	405
100 < 150 HA	3209	3042	2587	981	58	44	3626	100	223	928	59	212
150 & + HA	1200	689	625	155		11	780	26	126	307	38	169
TOT. HA	1373204	1212539	991793	436244	12713	24666	1440750	28113	83473	297877	70037	140613

LANDBOUW- EN TUINBOUWTELLING 15-5-75

NIVEAU: RYK

106-

TARFL 4.- INDELING VAN DE VEESTAPEL NAAR DE GROOTTEKLASSEN VAN DE BEDRYVEN (vervolg)

GROOTTE- KLASSEN NAAR DE OPPER- VLAKTE CULTUUR- GROND	VARKENS				PLUIMVEE									
	TOTAAL ZEUGEN		TOTAAL VARKENS		LEGHENNEN			VLEESKIPPEN (UITGEZONDERD EENDAGSKUTKENS)		EENDEN	GANZEN			
	BEDRYVEN	DIEREN	BEDRYVEN	DIEREN	NIET CP OUDERDOM VAN DE LEG	OP OUDERDOM VAN DE LEG (AFGE- DANKTE INCL.)	TOTAAL LEGHENNEN		BEDRYVEN	DIEREN	BEDRYVEN	DIEREN		
					238	239	BEDRYVEN	DIEREN					BEDRYVEN	DIEREN
			237								240		241	242

TOTAAL KAT 1+2+3+4

0 HA	521	13004	1579	350296	1254884	3220500	980	4475384	435	2676049	330	188
0,01 < 1 HA	2377	22636	5583	347772	892071	2150123	10043	3042194	1480	2350290	14542	8174
1 < 2 HA	1380	20518	2801	268482	504127	1108575	3647	1612702	455	904364	2548	1117
2 < 3 HA	1170	17081	2257	182822	394133	827546	2493	1221679	307	955137	25840	17033
3 < 5 HA	2559	31641	4456	324192	505704	986954	4388	1492658	507	776648	3605	1113
5 < 7 HA	3329	45424	4884	375503	281045	934968	3912	1216013	446	554347	7661	548
7 < 10 HA	5680	84227	7617	589848	374724	885995	5303	1260719	580	647425	2999	1563
10 < 15 HA	8020	130124	10297	840448	271436	1030001	6977	1301437	895	795983	4307	1971
15 < 20 HA	5381	89769	6933	582428	204477	582539	5104	787016	776	230259	4491	1091
20 < 25 HA	3151	51347	4042	298660	77021	218669	3402	295690	627	95048	2595	573
25 < 30 HA	1931	29830	2509	182729	20334	90171	2265	110505	491	99296	1801	585
30 < 35 HA	1267	18250	1624	98382	24572	50083	1608	74655	346	36389	1426	425
35 < 40 HA	735	10293	980	49671	21463	33826	1037	55289	265	15996	1155	338
40 < 45 HA	514	7429	694	40846	11881	22778	731	34659	184	11563	1029	201
45 < 50 HA	305	4334	422	26258	1304	8258	486	9562	118	10170	551	127
50 < 60 HA	439	6062	583	35748	2163	14980	676	17143	179	5705	734	163
60 < 80 HA	393	5432	532	25650	1974	16137	610	18111	155	3677	809	165
80 < 100 HA	150	2537	203	12137	11913	4799	248	16712	67	1149	303	83
100 < 150 HA	96	1422	136	11399	5124	3769	186	8893	44	1231	265	27
150 & + HA	13	640	20	3335	67	472	32	539	8	7090	101	16
TOT. HA	39411	592000	58152	4646606	4860417	12191143	54128	17051560	8365	10177816	77092	35501

LANDBOUW- EN TUINBOUWTELLING 15-5-75

NIVEAU: RYK

TABEL 4.- INDELING VAN DE VESTAPEL NAAR DE GROOTTEKLASSEN VAN DE BEDRYVEN (vervolg)

GROOTTE- KLASSEN NAAR DE OPPER- VLAKTE CULTUUR- GROND	PLUIMVEE		SCHAPEN				GEITEN		KONYNEN		BYENTEELT			
	KALKOENEN	PAREL- HOENEN	JONGER- DAN 1 JAAR	VAN 1 JAAR EN OUDER		TOTAAL SCHAPEN	BEDRYV.	DIEREN	BEDRYV.	DIEREN	BEDRYV.	DIEREN	STRO- KORVEN	KASTEN MET LOSSE RAMEN
				MANNE- LYKE	VRCU- WELYKE									
	BEDRYV. DIEREN					BEDRYV. DIEREN		BEDRYV. DIEREN		BEDRYV. DIEREN				
	243	244	245	246	247	248	249	250	251	252				

TOTAAL KAT 1+2+3+4

0 HA	26	33873	16259	868	115	1077	204	2060	40	126	120	6497	197	6708
0,01 < 1 HA	234	40601	27804	14925	1675	16777	5121	33377	641	1615	3189	45274	460	9686
1 < 2 HA	83	24376	49315	6262	728	7525	1487	14515	246	706	852	11618	121	1226
2 < 3 HA	66	31619	17109	3693	392	4212	673	8297	138	387	460	9717	74	675
3 < 5 HA	72	11523	16264	4211	425	4858	808	9494	142	350	611	8132	94	902
5 < 7 HA	50	16999	15579	2797	326	3025	528	6148	122	312	465	5894	83	624
7 < 10 HA	72	5232	18663	3002	361	3677	615	7040	186	390	614	6857	78	738
10 < 15 HA	117	2138	32138	3220	390	3898	783	7508	273	618	750	10015	85	843
15 < 20 HA	62	11628	3746	2192	179	2603	543	4974	181	389	527	5377	39	650
20 < 25 HA	59	742	256	2159	508	4342	410	7009	97	182	342	3337	24	310
25 < 30 HA	43	182	194	1370	75	1377	272	2822	96	191	254	2192	18	210
30 < 35 HA	32	117	376	1167	89	1089	212	2345	54	130	154	1425	5	125
35 < 40 HA	25	156	145	1762	550	3410	129	5722	35	127	110	1837	6	130
40 < 45 HA	22	65	89	602	47	604	112	1253	31	70	74	902	1	73
45 < 50 HA	8	40	713	625	37	683	60	1345	24	44	46	343		26
50 < 60 HA	17	86	82	598	56	525	103	1179	22	54	62	639	1	91
60 < 80 HA	21	81	111	723	64	744	110	1531	19	44	40	561		42
80 < 100 HA	9	26	85	531	41	808	59	1380	6	17	10	82		17
100 < 150 HA	7	23	60	476	42	553	56	1071	2	3	4	38		15
150 & + HA	2	2	26	218	46	356	15	620	1	2	4	11	4	22
TOT. HA	1027	183509	199014	51401	6146	62143	12300	119690	2356	5757	8688	120748	1290	23113

NIVEAU: RYK

108

TABEL 5.- INDELING VAN DE WERKKRACHTEN NAAR DE GROOTTEKLASSEN VAN DE BEDRYVEN

GROOTTE- KLASSEN NAAR DE OPPER- VLAKTE CULTUUR- GROND	BESTENCIGE WERKKRACHTEN											
	BEDRYFSLEIDER		FAMILIELEDEN VAN DE BEDRYFSLEIDER				ANDERE PERSONEN					
	MANNEN	VROUWEN	BEZOLDIGDE		HELPERS (NIET BEZOLDIGDE)		MET INWONING EN ZONDER KOST		ZONDER INWONING EN MET KOST		MET INWONING EN MET KOST	
			MANNEN	VROUWEN	MANNEN	VROUWEN	MANNEN	VROUWEN	MANNEN	VROUWEN	MANNEN	VROUWEN
253	254	255	256	257	258	259	260	261	262	263	264	

TOTAAL KAT 1+2+3+4

0 HA	643	255	51	10	48	94	13	1	1	8	1	
0,01 < 1 HA	5954	1543	309	61	420	924	34	2	21	42	6	
1 < 2 HA	3474	972	147	32	268	604	42	1	16	31	12	
2 < 3 HA	2794	1016	94	26	212	421	30	1	9	20	6	
3 < 5 HA	5942	1888	114	27	384	888	27		13	11	4	
5 < 7 HA	6705	1463	99	21	470	1031	17	2	4	15	6	
7 < 10 HA	10477	1520	153	54	792	1774	13	2	12	43	16	
10 < 15 HA	14648	1336	289	76	1510	2929	24	3	20	70	28	
15 < 20 HA	10617	627	272	64	1311	2450	25	3	34	63	15	
20 < 25 HA	6672	292	203	55	923	1789	18	2	36	50	12	
25 < 30 HA	4232	153	163	28	678	1293	10	1	26	50	17	
30 < 35 HA	2845	90	120	32	533	872	11	1	24	48	8	
35 < 40 HA	1783	62	80	13	395	572	9	3	28	37	6	
40 < 45 HA	1340	44	89	12	321	427	4	1	17	41	3	
45 < 50 HA	849	27	36	6	216	313	7		17	43	3	
50 < 60 HA	1172	28	91	11	286	397	28	3	28	44		
60 < 80 HA	1095	36	94	11	392	304	24	1	27	88	3	
80 < 100 HA	487	10	81	4	185	136	15	1	19	58	1	
100 < 150 HA	364	12	70	3	158	101	29		23	62	2	
150 & + HA	87	3	37	1	54	8	26	3	9	9	1	
TOT. HA	82180	11377	2592	547	9556	17327	406	31	384	16	833	150

NIVEAU: RYK

TABEL 5.- INDELING VAN DE WERKKRACHTEN NAAR DE GROOTTEKLASSEN VAN DE BEDRYVEN (vervolg)

GROOTTE- KLASSEN NAAR DE OPPER- VLAKTE CULTUUR- GROND	BESTENDIGE WERKKR.		NIET BESTENDIGE WERKKRACHTEN							
	ANDERE PERSONEN		BEDRYFSLEIDER		FAMILIELEDEN VAN DE BEDRYFSLEIDER				ANDERE PERSONEN	
	ZONDER INWONING EN ZONDER KOST				BEZOLDIGDE		HELPERS (NIET BEZOLDIGDE)			
	MANNEN	VROUWEN			MANNEN	VROUWEN	MANNEN	VROUWEN		
	265	266	267	268	269	270	271	272	273	274

TOTAAL KAT 1+2+3+4

0 HA	219	102	2382	323	6	45	98	379	13	61
0,01 < 1 HA	853	85	22815	3589	71	97	923	3951	115	64
1 < 2 HA	518	43	6634	1029	33	42	625	1578	101	53
2 < 3 HA	263	39	3349	471	69	24	470	1047	44	25
3 < 5 HA	233	24	3596	377	61	46	935	1951	53	32
5 < 7 HA	188	18	1717	157	43	45	848	2011	44	39
7 < 10 HA	251	31	1261	89	59	55	1067	3254	53	58
10 < 15 HA	318	37	844	60	75	69	1266	4577	82	93
15 < 20 HA	214	23	321	20	45	63	804	3268	55	43
20 < 25 HA	131	16	161	6	38	40	509	1995	36	45
25 < 30 HA	133	5	85	4	20	21	284	1262	33	13
30 < 35 HA	50	4	48	4	26	17	158	798	23	14
35 < 40 HA	116	20	37	3	15	13	92	477	29	6
40 < 45 HA	102	20	23	2	7	3	72	335	11	4
45 < 50 HA	39		21	1	11	6	52	203	19	
50 < 60 HA	84	3	14	2	20	7	62	297	28	16
60 < 80 HA	242	9	27		9	3	49	214	39	3
80 < 100 HA	114	5	5	1	12		21	108	11	2
100 < 150 HA	203	1	12		3		23	53	41	3
150 & + HA	155	8	6		1	1	12	3	201	3
TOT. HA	4426	493	43358	6138	624	597	8370	27761	1031	577

LANDBOUW- EN TUINBOUWTELLING 15-5-75

NIVEAU: RYK

110-

TABEL 6.- INDELING VAN HET LANDBOUWMATERIEEL EN DE BEDRYFSINRICHTINGEN NAAR DE GROOTTEKLASSEN VAN DE BEDRYVEN

GROOTTE- KLASSEN NAAR DE OPPER- VLAKTE CULTUUR- GROND	VIERWIELIGE	MOTOR- VOER- TUITGEN	MOTOKULTEURS MOTORSCHCF- MOTORFREZEN & MOTORMAAIERS	MAAI- DOR- SERS	VELD- HAKSE- LAARS	VOLAU- TOMA- TISCHE	VOLAU- TOMA- TISCHE	OP- RAAP- PERSEN	SPUIT- WERK- TUITGEN	INSTAL- LATIES VOOR	MELK- KOEL- TANKS	INSTALLATIES VOOR HET MECHANISCH MELKEN	OP HET BEDRYF	OP DE WEIDE		
	TREKKERS EN RUPS BANDEN	GE- BRUIKT ALS	FELMACHINES, MOTORFREZEN & MOTORMAAIERS			AARD- APPEL- ROOI- MACHI- NES	SUI- KER- BIE- TEN ROOI- MACHI- NES	VOOR STRO EN HOOT	GEDRA- GEN DOOR TREK- KEN OF ZELF- RYDEND	HET DROGEN EN DESHY- DRATE- REN		ZONDER LEI- DING	MET MELK- LEI- DING			
	275	276	277	278	279	280	281	282	283	284	285	286	287	288	289	290

TOTAAL KAT 1+2+3+4+5+6

0 HA	42	1280	51	6	22	828	213	103	211	643	194	27	4	6	2	
0,01 < 1 HA	218	1921	119	2514	1095	170	41	29	51	168	746	9	6	133	5	10
1 < 2 HA	170	2164	98	959	733	158	37	32	40	160	540	11	10	188	3	18
2 < 3 HA	190	2165	112	450	290	111	27	31	27	150	451	4	43	318	5	21
3 < 5 HA	312	4626	183	510	288	186	55	48	48	291	876	33	284	1380	45	57
5 < 7 HA	265	5064	140	355	141	166	54	43	42	398	973	60	668	2443	90	121
7 < 10 HA	343	8975	159	333	123	284	136	82	78	855	1584	183	2223	5407	296	268
10 < 15 HA	419	15557	215	252	131	534	253	213	200	2143	2946	497	5266	9770	860	527
15 < 20 HA	326	13502	130	118	80	639	328	275	332	2573	3050	547	4809	7363	1241	481
20 < 25 HA	198	10023	77	54	30	728	261	228	398	2398	2425	317	3081	4469	1063	360
25 < 30 HA	137	6901	56	40	28	716	207	186	309	1938	1846	199	1887	2789	724	232
30 < 35 HA	91	5103	30	24	16	654	162	140	236	1575	1382	114	1202	1876	549	165
35 < 40 HA	61	3414	33	30	11	530	106	116	172	1093	954	68	737	1148	352	115
40 < 45 HA	48	2728	18	14	12	487	90	85	145	876	777	71	557	764	331	80
45 < 50 HA	33	1842	9	9	1	343	66	44	103	583	525	33	345	451	221	41
50 < 60 HA	52	2610	41	10	4	533	132	51	130	855	812	60	482	555	364	54
60 < 80 HA	39	2802	27	12	8	627	120	62	160	825	875	90	423	409	356	54
80 < 100 HA	25	1361	23	7		322	60	25	87	355	439	51	156	127	159	9
100 < 150 HA	19	1252	21	5	1	279	42	8	103	252	345	76	100	71	112	8
150 & + HA	5	433	28	5	3	83	22	8	39	58	118	40	25	3	24	1
TOT. HA	3003	93653	1570	5707	3017	8378	2412	1809	2911	18189	21858	2490	22316	39670	6802	2620

NIVEAU: RYK

TABEL 7.- INDELING VAN DE BEDRIJFSGEBOUWEN NAAR DE GROOTTEKLASSEN VAN DE BEDRIJVEN

GROOTTE- KLASSEN NAAR DE OPPER- VLAKTE CULTUUR- GROND	VOLLE- DIGE WONING	AANTAL NIEUW GEBOUWDE AFGEWERKTE BEDRIJFSGEBOUWEN TUSSEN 15/5/74 EN 15/5/75 EN CAPACITEIT VAN BEZETTING									
		STALLEN								VARKENSSTALLEN	
		VOOR MELKVEE				VOOR MESTKAL- VEREN DIE JONG GESLACHT WORDEN		VOOR VETMESTING VAN ANDERE RUNDEREN		KWEKKVARKENS	
		VRYE LOOP- STAL		BINDSTAL							
		GEBOUWEN	DIEREN	GEBOUWEN	DIEREN	GEBOUWEN	DIEREN	GEBOUWEN	DIEREN	GEBOUWEN	DIEREN
	293	294	295	296	297	298	299	300	301	302	303

TOTAAL KAT 1+2+3+4

0 HA	5					2	170			19	1378
0,01 < 1 HA	30	2	7	8	24	2	280	2	4	28	1121
1 < 2 HA	17	2	11	13	92	1	240	2	42	23	755
2 < 3 HA	8	3	26	10	89			5	234	14	913
3 < 5 HA	23	3	46	23	238			12	328	25	1559
5 < 7 HA	26	6	159	43	735	2	55	14	392	39	1546
7 < 10 HA	33	12	225	125	2484	2	23	29	741	106	3543
10 < 15 HA	50	33	1146	216	5121	3	26	81	2040	171	5183
15 < 20 HA	45	70	3548	201	6244	3	96	66	1786	106	4144
20 < 25 HA	22	56	2670	166	5450	5	190	55	1129	85	2026
25 < 30 HA	20	36	1886	83	2820	3	58	45	1228	34	1102
30 < 35 HA	23	26	1536	103	3808	2	17	43	1522	23	453
35 < 40 HA	12	32	1867	56	2441	2	62	28	767	9	220
40 < 45 HA	8	11	462	39	1946			14	402	8	261
45 < 50 HA	6	8	285	30	1420	1	20	14	557	7	212
50 < 60 HA	4	14	696	28	1595			12	517	4	87
60 < 80 HA	5	21	1164	23	1165			14	645	8	329
80 < 100 HA	3	8	440	14	738			14	566	1	76
100 < 150 HA	4	8	980	9	436			9	213	2	120
150 & + HA		4	578	1	14			8	280		
TOT. HA	344	355	17732	1191	36860	28	1237	467	13393	712	25028

LANDBOUW- EN TUINBOUWTELLING 15-5-75

NIVEAU: RYK

TABEL 7.- INDELING VAN DE BEDRYFSGEBOUWEN NAAR DE GROOTTEKLASSEN VAN DE BEDRYVEN (vervolg)

GROOTTE- KLASSEN NAAR DE OPPER- VLAKTE CULTUUR- GROND	AANTAL NIEUW GEBOUWDE AFGEWERKTE BEDRYFSGEB. TUSSEN 15/5/74 EN 15/5/75 EN CAPACITEIT VAN BEZETTING									
	VARKENSSTALLEN		PLUIMVEEHOKKEN							
	MESTVARKENS		VOOR LEGHENNEN		VOOR MESTKIPPEN		VOOR FOKKIPPEN		VOOR MOEDERDIEREN	
	GEBOUWEN	DIEREN	GEBOUWEN	DIEREN	GEBOUWEN	DIEREN	GEBOUWEN	DIEREN	GEBOUWEN	DIEREN
	304	305	306	307	308	309	310	311	312	313

TOTAAL KAT 1+2+3+4

0 HA	47	13692	8	51008	2	20500	2	9000		
0,01 < 1 HA	40	9781	33	20958	7	26536	3	6000		
1 < 2 HA	37	11558	8	7765	7	53700	1	250		
2 < 3 HA	26	12146	4	3050	1	10000			3	5500
3 < 5 HA	30	9555	4	13350	1	10000	2	22		
5 < 7 HA	41	9483	7	18285	2	14000			1	12000
7 < 10 HA	88	18558	9	8245	3	19515	4	16020		
10 < 15 HA	108	21510	22	16321	4	14000			2	850
15 < 20 HA	52	26533	9	8420	1	4000			1	100
20 < 25 HA	37	5534	11	419	1	20			1	20
25 < 30 HA	19	4515	4	360					1	25
30 < 35 HA	10	2565	2	70						
35 < 40 HA	5	448	1	25			1	11000		
40 < 45 HA	5	1550	4	190						
45 < 50 HA	3	2216	1	30						
50 < 60 HA	1	200	2	40						
60 < 80 HA	4	632	2	50	1	100				
80 < 100 HA	1	400								
100 < 150 HA	4	750								
TOT. HA	598	152426	131	148586	30	172371	13	42292	9	18495

NIVEAU: RYK

TABEL 8.- INDELING V.D. BEDR. NAAR AANTAL EN OPP. CULTUURGR. NAAR DE GROOTTEKLASSEN V.D. TOTALE OPP. VAN DE BEDRYVEN

GROOTTE- KLASSEN NAAR DE TOTALE OP- PERVLAKTE	TOTAAL AANTAL BEDRYVEN	TOTALE OPPER- VLAKTE DER BEDRYVEN HA - A	GROOTTEKLASSEN NAAR DE OPPERVLAKTE CULTUURGROND								
			ZOND. TEELT	> 0 - < 1 HA		1 < 2 HA		2 < 5 HA		5 < 10 HA	
			BEDRYVEN	BEDRYVEN	HA - A	BEDRYVEN	HA - A	BEDRYVEN	HA - A	BEDRYVEN	HA - A

TOTAAL KAT 1+2+3+4

< 1 HA	33129	16339.35	3445	29684	13870.90								
1 < 2 HA	14671	20025.35	104	3889	3295.49	10678	14455.49						
2 < 5 HA	19898	66067.33	41	283	184.53	1375	2356.59	18199	59142.38				
5 < 10 HA	23299	170976.36	7	28	15.85	42	58.27	1184	5347.57	22038	158607.27		
10 < 20 HA	28893	414114.54	5	8	3.78	9	12.34	36	123.62	1326	12514.29		
20 < 50 HA	19640	574620.59	1	7	3.06	1	1.75	8	28.45	16	116.44		
50 < 100 HA	2982	196855.39		1	95	3	4.81	3	7.82	4	32.30		
100 & + HA	541	75900.19		1	52	1	1.40	3	6.87	5	31.07		
TOT. HA	143053	1534899.14	3603	33901	17375.08	12109	16890.65	19433	64656.71	23389	171301.37		

GROOTTE- KLASSEN NAAR DE TOTALE OP- PERVLAKTE	GROOTTEKLASSEN NAAR DE OPPERVLAKTE CULTUURGROND									
	10 < 20 HA		20 < 50 HA		50 < 100 HA		100 HA EN +		TOTAAL	
	BEDRYVEN	HA - A	BEDRYVEN	HA - A	BEDRYVEN	HA - A	BEDRYVEN	HA - A	BEDRYVEN	HA - A

TOTAAL KAT 1+2+3+4

< 1 HA									33129	13870.90
1 < 2 HA									14671	17750.98
2 < 5 HA									19898	61683.50
5 < 10 HA									23299	164028.96
10 < 20 HA	27509	388859.98							28893	401514.01
20 < 50 HA	550	18029.06	18657	542669.61					19640	560848.37
50 < 100 HA	8	137.32	124	5682.51	2839	186329.01			2982	192194.72
100 & + HA	6	93.29	3	112.60	38	3400.71	484	64117.99	541	67764.45
TOT. HA	28473	407119.65	18784	548464.72	2877	189729.72	484	64117.99	143053	1479655.89

LANDBCW- EN TUINBCWTELLING 15-5-75

NIVEAU: RYK

TABEL 9.- INDELING V.D. BEDR. NAAR AANTAL EN BEBOSTE OPP. EN NAAR DE GROOTTEKLASSEN V.D. TOTALE OPP. VAN DE BEDRYVEN

GROOTTE- KLASSEN NAAR DE TOTALE OP- PERVLAKTE	TOTAAL AANTAL BEDRYVEN	TOTALE OPPER- VLAKTE DER BEDRYVEN HA- A	GROOTTEKLASSEN NAAR DE BEBOSTE OPPERVLAKTE								
			ZOND. TEELT	> 0 - < 1 HA		1 < 2 HA		2 < 5 HA		5 < 10 HA	
			BEDRYVEN	HA- A	BEDRYVEN	HA- A	BEDRYVEN	HA- A	BEDRYVEN	HA- A	BEDRYVEN

TOTAAL KAT 1+2+3+4

< 1 HA	33129	16339.35	32827	302	60.40								
1 < 2 HA	14671	20025.39	14238	401	137.34	32	36.91						
2 < 5 HA	19898	66067.33	19073	591	211.42	149	191.81	85	211.82				
5 < 10 HA	23299	170576.36	22221	699	255.62	206	260.94	154	429.75	19	113.35		
10 < 20 HA	28893	414114.54	27175	1063	398.10	324	406.52	257	706.69	57	383.48		
20 < 50 HA	19640	574620.59	18073	830	316.54	311	394.38	282	818.29	93	628.65		
50 < 100 HA	2982	196855.39	2659	150	58.48	57	70.76	46	128.61	26	175.47		
100 & + HA	541	75900.19	423	30	13.79	15	19.43	23	65.95	7	48.72		
TOT. HA	143053	1534899.14	136689	4066	1451.69	1094	1380.75	847	2361.11	202	1349.67		

GROOTTE- KLASSEN NAAR DE TOTALE OP- PERVLAKTE	GROOTTEKLASSEN NAAR DE BEBOSTE OPPERVLAKTE								
	10 < 20 HA		20 < 50 HA		50 < 100 HA		100 HA EN +		TOTAAL
	BEDRYVEN	HA- A	BEDRYVEN	HA- A	BEDRYVEN	HA- A	BEDRYVEN	HA- A	BEDRYVEN

TOTAAL KAT 1+2+3+4

< 1 HA									33129	60.40
1 < 2 HA									14671	174.25
2 < 5 HA									19898	615.05
5 < 10 HA									23299	1059.66
10 < 20 HA	17	204.99							28893	2099.78
20 < 50 HA	35	482.06	16	448.70					19640	3088.62
50 < 100 HA	14	172.65	18	598.72	12	727.77			2982	1932.46
100 & + HA	7	90.98	11	328.01	5	405.67	20	5173.04	541	6145.59
TOT. HA	73	950.68	45	1375.43	17	1133.44	20	5173.04	143053	15175.81

114

NIVEAU: RYK

TABEL 10.- WYZE VAN UITBATING VAN DE GRONDEN

GROOTTE- KLASSEN NAAR DE OPPER- VLAKTE CULTUUR- GROND	BEDRYVEN MET OPPERVLAKTE CULTUURGROND				BEDRYVEN VOLLEDIG IN EIGENDOM		BEDRYVEN VOLLEDIG IN PACTH	
	AANTAL BEDRYVEN	OPPERVLAKTE CULTUURGROND			AANTAL BEDRYVEN	OPPERVL. CULTUUR- GROND HA- A	AANTAL BEDRYVEN	OPPERVL. CULTUUR- GROND HA- A
		TOTAAL	IN EIGENDOM	IN PACTH				
		HA- A	HA- A	HA- A				

TOTAAL KAT 1+2+3+4

0,01 < 1 HA	33901	17375.08	12438.29	4936.79	23528	11227.99	6266	3453.27
1 < 2 HA	12109	16890.65	10454.53	6436.12	6017	8174.37	2735	3802.68
2 < 3 HA	7630	18470.47	9965.68	8504.79	2695	6404.26	1764	4250.79
3 < 5 HA	11803	46186.24	21271.03	24915.21	2810	10654.55	2751	10722.31
5 < 7 HA	10042	59247.07	23192.23	36054.84	1467	8485.69	2425	14300.20
7 < 10 HA	12347	112054.30	37813.08	74241.22	1280	10530.91	3366	28282.32
10 < 15 HA	16888	207412.45	62926.40	144486.05	1186	14268.93	4167	51176.25
15 < 20 HA	11585	195707.20	52546.57	147160.63	526	8961.30	3127	53898.04
20 < 25 HA	7131	158571.15	37320.42	121250.73	264	5821.08	1948	43298.91
25 < 30 HA	4474	121680.18	27371.77	94308.41	153	4112.23	1201	32688.34
30 < 35 HA	2987	96048.65	20975.56	75073.09	89	2825.05	778	24981.22
35 < 40 HA	1885	70278.11	15465.22	54812.89	54	2007.02	496	18480.15
40 < 45 HA	1409	55461.63	12304.76	47156.87	33	1391.70	379	15971.83
45 < 50 HA	898	42425.00	8954.03	33470.97	36	1686.84	257	12180.30
50 < 60 HA	1216	65514.94	13319.06	52595.88	49	2641.93	340	18472.46
60 < 80 HA	1158	79308.74	15099.97	64208.77	40	2795.81	356	24345.15
80 < 100 HA	503	44506.04	8476.62	36029.42	26	2264.16	180	15938.67
100 < 150 HA	388	45398.95	8871.07	36527.88	20	2245.53	151	17396.28
150 & + HA	96	18719.04	4745.25	13973.79	11	2307.69	24	4451.73
TOT. HA	139450	1479655.89	403511.54	1076144.35	40284	108807.04	32711	398090.90

LANDBOUW- EN TUINBOUWTELLING 15-5-75

NIVEAU: RYK

TABEL 10.- WYZE VAN UITBATING VAN DE GRONDEN (vervolg)

GROOITE- KLASSEN NAAR DE OPPER- VLAKTE CULTUUR- GROND	BEDRYVEN MET .. % VAN DE OPPERVLAKTE CULTUURGROND IN EIGENDOM							
	> 0 - < 25 %		25 < 50 %		50 < 75 %		75 < 100 %	
	AANTAL BEDRYVEN	HA- A	AANTAL BEDRYVEN	HA- A	AANTAL BEDRYVEN	HA- A	AANTAL BEDRYVEN	HA- A

TOTAAL KAT 1+2+3+4

0,01 < 1 HA	862	557.54	1415	925.65	1400	913.23	23958	11525.39
1 < 2 HA	711	1033.37	1068	1575.43	1112	1628.23	6483	8850.94
2 < 3 HA	766	1882.35	1000	2486.75	902	2205.65	3198	7644.93
3 < 5 HA	1849	7482.21	1873	7372.68	1582	6228.71	3748	14380.33
5 < 7 HA	2116	12589.92	1846	10955.46	1362	8027.86	2293	13373.63
7 < 10 HA	3366	28533.95	2589	21743.69	1778	14832.07	2248	18662.27
10 < 15 HA	5184	64224.19	3176	38995.84	2029	24804.68	2332	28211.49
15 < 20 HA	3851	66585.28	2168	37368.64	1272	21890.39	1167	19964.85
20 < 25 HA	2681	59814.48	1258	27938.28	679	15078.09	565	12441.39
25 < 30 HA	1766	48155.50	810	21989.96	358	9679.65	339	9166.73
30 < 35 HA	1236	39831.04	525	16823.37	250	8056.73	198	6356.29
35 < 40 HA	782	25228.79	310	11563.67	156	5775.75	141	5229.75
40 < 45 HA	598	25258.63	226	9536.62	115	4862.17	91	3832.38
45 < 50 HA	386	18242.27	106	5001.50	73	3430.32	76	3570.61
50 < 60 HA	536	29038.57	179	9715.86	78	4211.53	83	4476.52
60 < 80 HA	482	32945.31	177	12189.16	65	4448.10	78	5381.02
80 < 100 HA	190	16837.42	68	6042.02	19	1654.35	46	4033.58
100 < 150 HA	139	16332.22	39	4609.57	23	2854.98	36	4205.90
150 & + HA	43	8377.64	12	2299.56	3	688.64	14	2901.47
TOT. HA	27544	506950.68	18845	249133.71	13256	141271.13	47094	184209.47

NIVEAU: RYK

TABEL 11.- INDELING VAN DE BEDRYVEN NAAR GROOTTEKLASSEN EN BELANGRIJKHEID VAN DE OPPERVLAKTE INGENOMEN DOOR :
WINTER- EN ZOMERTAPW

GROOTTE- KLASSEN NAAR DE OPPERVLAKTE CULTUURGR.	BELANGRIJKHEIDSKLASSEN VAN DE BOVENVERMELDE TEFELT												
	< 50 A		50 A < 1 HA		1 < 3 HA		3 < 5 HA		5 < 10 HA		10 < 20 HA		
	BEDRYVEN	HA- A	BEDRYVEN	HA- A	BEDRYVEN	HA- A	BEDRYVEN	HA- A	BEDRYVEN	HA- A	BEDRYVEN	HA- A	
TOTAAL KAT 1+2+3+4													
0,01 < 1 HA	2260	465.21	249	164.46									
1 < 2 HA	1185	304.20	386	246.31	117	142.22							
2 < 3 HA	787	233.72	556	364.85	208	274.34							
3 < 5 HA	1060	337.03	1200	802.30	987	1366.48	29	99.38					
5 < 7 HA	629	204.34	1095	762.22	1556	2333.29	80	269.55	11	59.86			
7 < 10 HA	543	177.85	1116	767.62	2936	4866.70	339	1162.66	43	258.15			
10 < 15 HA	396	129.47	918	626.56	4129	7583.74	1604	5796.26	257	1490.75	7	80.27	
15 < 20 HA	216	68.46	394	264.84	2318	4371.06	2064	7806.81	944	5639.83	17	193.55	
20 < 25 HA	122	40.40	191	125.63	1042	1957.37	1261	4848.42	1452	9208.66	55	627.79	
25 < 30 HA	85	27.65	125	81.95	549	1025.57	617	2386.20	1304	9995.64	171	1984.87	
30 < 35 HA	40	12.66	97	63.02	293	543.05	351	1342.36	977	7044.82	299	3469.14	
35 < 40 HA	26	8.58	51	33.52	187	317.03	176	665.25	536	3974.56	368	4430.41	
40 < 45 HA	12	3.69	28	19.26	127	223.29	109	423.77	300	2240.18	408	5285.32	
45 < 50 HA	8	2.45	27	16.65	52	92.75	68	261.97	179	1289.72	326	4468.12	
50 < 60 HA	7	2.50	22	14.47	74	122.55	71	265.88	203	1508.21	499	7240.52	
60 < 80 HA	3	1.10	8	5.25	59	106.62	52	189.37	132	957.28	381	5735.17	
80 < 100 HA			2	1.00	6	11.70	16	60.80	21	154.12	106	1635.69	
100 < 150 HA					3	4.00	5	18.60	12	88.11	37	557.24	
150 & + HA					1	1.00	2	7.25	1	8.00	2	32.00	
TOT. HA	7389	2019.35	6465	4359.91	14644	25342.76	6844	25604.53	6372	42917.89	2676	35740.09	

GROOTTE- KLASSEN NAAR DE OPPERVLAKTE CULTUURGR.	BELANGRIJKHEIDSKLASSEN VAN DE BOVENVERMELDE TEFELT											
	20 < 25 HA		25 < 30 HA		30 < 40 HA		40 < 50 HA		50 HA EN +		TOTAAL	
	BEDRYVEN	HA- A	BEDRYVEN	HA- A	BEDRYVEN	HA- A	BEDRYVEN	HA- A	BEDRYVEN	HA- A	BEDRYVEN	HA- A

TOTAAL KAT 1+2+3+4													
0,01 < 1 HA											2509	629.67	
1 < 2 HA											1688	692.73	
2 < 3 HA											1551	872.91	
3 < 5 HA											3276	2605.19	
5 < 7 HA											3371	3629.26	
7 < 10 HA											4977	7233.02	
10 < 15 HA											7311	15707.05	
15 < 20 HA											5953	18344.55	
20 < 25 HA											4133	16808.27	
25 < 30 HA			1	25.00							2852	14526.88	
30 < 35 HA	1	24.40									2058	12499.45	
35 < 40 HA	5	107.64									1349	9536.99	
40 < 45 HA	20	426.18			1	36.00					1005	8657.69	
45 < 50 HA	24	719.55	3	82.71							697	6933.92	
50 < 60 HA	85	1850.83	21	564.88	3	93.30	1	43.00			986	11706.14	
60 < 80 HA	169	4370.94	100	2697.74	64	2089.99	2	88.17			1000	16241.63	
80 < 100 HA	82	1852.22	90	2438.35	102	3402.71	32	1402.91	9	481.11	467	11441.61	
100 < 150 HA	42	932.10	34	929.70	100	3493.86	79	3458.43	55	3142.51	367	12624.55	
150 & + HA			2	54.43	5	171.58	10	458.14	64	5006.90	87	5740.30	
TOT. HA	469	10284.86	251	6792.81	275	9287.44	124	5451.65	128	8630.52	45637	176431.81	

117-

LANDBOU- EN TUINBOUWTELLING 15-5-75

NIVEAU: RYK

TABEL 12.- INDELING VAN DE BEDRYVEN NAAR GROOTTEKLASSEN EN BELANGRYKHEID VAN DE OPPERVLAKTE INGENOMEN DOOR :
WINTER- EN ZOMERGERST

GROOTTE- KLASSEN NAAR DE OPPERVLAKTE CULTUURGR.	BELANGRYKHEDSKLASSEN VAN DE BOVENVERMELDE TEELT													
	< 50 A		50 A < 1 HA		1 < 3 HA		3 < 5 HA		5 < 10 HA		10 < 20 HA			
	BEDRYVEN	HA- A	BEDRYVEN	HA- A	BEDRYVEN	HA- A	BEDRYVEN	HA- A	BEDRYVEN	HA- A	BEDRYVEN	HA- A		
TOTAAL KAT 1+2+3+4														
0,01 < 1 HA	1918	411.21	249	166.40			114	137.92						
1 < 2 HA	1224	317.57	388	246.33										
2 < 3 HA	952	287.55	638	415.96			248	333.90						
3 < 5 HA	1426	463.73	1764	1180.29			1173	1567.20	46	161.96				
5 < 7 HA	879	297.11	1831	1262.28			2239	3205.63	65	224.03	13	70.35		
7 < 10 HA	672	227.95	1987	1379.03			4391	6864.12	361	1236.89	40	247.49		
10 < 15 HA	434	150.01	1689	1175.71			6474	10937.20	1173	4105.07	147	857.80		
15 < 20 HA	189	63.11	718	498.51			4281	7548.09	1527	5474.54	364	2140.49	14	157.34
20 < 25 HA	71	23.54	324	228.15			2406	4366.01	1289	4754.25	481	2932.19	19	229.06
25 < 30 HA	36	11.96	159	109.51			1401	2653.72	889	3274.88	540	3398.30	48	549.64
30 < 35 HA	20	6.46	88	58.49			788	1451.46	683	2555.99	521	3375.73	53	641.39
35 < 40 HA	11	3.78	55	37.67			482	929.11	406	1527.19	388	2580.48	67	803.03
40 < 45 HA	7	2.12	25	16.77			287	551.84	295	1097.11	338	2290.03	92	1112.99
45 < 50 HA	5	1.50	11	7.84			146	278.27	196	730.84	244	1632.76	67	825.01
50 < 60 HA	5	1.52	17	12.36			180	356.07	239	893.82	331	2278.14	160	2040.45
60 < 80 HA	1	30	15	10.95			82	156.52	186	691.90	332	2340.83	246	3218.17
80 < 100 HA	3	1.01	5	3.45			32	60.50	42	157.96	115	812.25	145	1936.54
100 < 150 HA							9	12.80	21	80.85	64	441.50	133	1897.84
150 & + HA							3	4.39	6	21.00	7	50.05	20	300.73
TOT. HA	7853	2270.47	9963	6809.70	24736	41414.75	7424	26988.28	3925	25448.39	1071	13791.69		

GROOTTE- KLASSEN NAAR DE OPPERVLAKTE CULTUURGR.	BELANGRYKHEIDSKLASSEN VAN DE BOVENVERMELDE TEELT										
	20 < 25 HA		25 < 30 HA		30 < 40 HA		40 < 50 HA		50 HA EN +		TOTAAL
	BEDRYVEN	HA- A	BEDRYVEN	HA- A	BEDRYVEN	HA- A	BEDRYVEN	HA- A	BEDRYVEN	HA- A	BEDRYVEN

TOTAAL KAT 1+2+3+4														
0,01 < 1 HA											2167	577.61		
1 < 2 HA											1726	701.82		
2 < 3 HA											1838	1037.41		
3 < 5 HA											4409	3373.18		
5 < 7 HA											5027	5059.40		
7 < 10 HA											7451	9955.52		
10 < 15 HA											9924	17305.29		
15 < 20 HA											7093	15882.08		
20 < 25 HA											4590	12533.20		
25 < 30 HA											3073	9998.01		
30 < 35 HA		46.90			1	31.00					2156	8167.42		
35 < 40 HA	2	45.40			2	66.65					1413	5993.31		
40 < 45 HA			1	27.60							1045	5098.46		
45 < 50 HA	2	40.00			1	31.21					672	3547.43		
50 < 60 HA	12	258.94	2	53.74							945	5895.04		
60 < 80 HA	27	573.60	12	323.46	5	170.96			1	50.00	907	7536.69		
80 < 100 HA	26	563.87	13	356.80	6	192.99	1	44.00			388	4129.37		
100 < 150 HA	35	840.05	19	523.04	10	309.34	2	92.90			297	4198.36		
150 & + HA	7	155.65	8	216.90	17	581.21	1	41.00	2	117.70	71	1488.67		
TOT. HA	117	2524.49	55	1501.54	42	1383.36	4	177.90	3	167.70	55193	122478.27		

NIVEAU: RYK

TABEL 13.- INDELING VAN DE BEDRYVEN NAAR GROOTTEKLASSEN EN BELANGRYKHEID VAN DE OPPERVLAKTE INGENOMEN DOOR :
WINTEROGGE

GROOTTE- KLASSEN NAAR DE OPPERVLAKTE CULTUURGR.	BELANGRYKHEIDSKLASSEN VAN DE BOVENVERMELDE TEELT											
	< 50 A		50 A < 1 HA		1 < 3 HA		3 < 5 HA		5 < 10 HA		10 < 20 HA	
	BEDRYVEN	HA- A	BEDRYVEN	HA- A	BEDRYVEN	HA- A	BEDRYVEN	HA- A	BEDRYVEN	HA- A	BEDRYVEN	HA- A
TOTAAL KAT 1+2+3+4												
0,01 < 1 HA	754	124.57	39	23.43								
1 < 2 HA	471	103.72	71	43.44								
2 < 3 HA	352	94.65	127	76.62	23	27.18						
3 < 5 HA	555	163.06	410	258.01	155	197.41	11	36.93				
5 < 7 HA	399	128.76	417	264.08	324	402.94	11	35.00	1	5.10		
7 < 10 HA	431	143.19	642	408.48	614	792.44	22	76.63	2	13.30		
10 < 15 HA	325	108.07	662	428.55	899	1213.16	51	168.81	10	60.25		
15 < 20 HA	115	37.15	239	153.10	562	796.84	51	172.54	11	66.92	2	23.10
20 < 25 HA	38	12.48	115	72.87	260	384.87	33	112.64	11	68.00	2	23.50
25 < 30 HA	21	6.50	45	29.35	124	182.87	22	81.90	9	58.70		
30 < 35 HA	15	4.87	27	17.06	70	100.86	19	65.45	4	26.20		
35 < 40 HA	5	1.70	24	15.70	42	67.40	6	22.85	3	20.00		
40 < 45 HA	7	2.15	5	3.60	19	32.20	6	21.00	4	27.00		
45 < 50 HA	4	1.15	2	1.40	9	15.80	4	16.02	2	13.00	1	12.00
50 < 60 HA	3	1.20	6	3.87	25	38.19	3	10.70	3	23.00	1	18.00
60 < 80 HA	1	2.0	2	1.00	17	28.10	6	20.50	5	31.00	5	64.50
80 < 100 HA					3	4.50	1	3.70	2	15.00		
100 < 150 HA			2	1.10	2	3.40	1	4.00			1	10.00
150 & + HA							1	3.10	1	8.75	1	18.00
TOT. HA	3496	933.42	2834	1801.66	3198	4352.55	248	851.77	68	436.22	13	169.10

GROOTTE- KLASSEN NAAR DE OPPERVLAKTE CULTUURGR.	BELANGRYKHEIDSKLASSEN VAN DE BOVENVERMELDE TEELT											
	20 < 25 HA		25 < 30 HA		30 < 40 HA		40 < 50 HA		50 HA EN +		TOTAAL	
	BEDRYVEN	HA- A	BEDRYVEN	HA- A	BEDRYVEN	HA- A	BEDRYVEN	HA- A	BEDRYVEN	HA- A	BEDRYVEN	HA- A

TOTAAL KAT 1+2+3+4														
0,01 < 1 HA												792	148.00	
1 < 2 HA												565	174.34	
2 < 3 HA												529	236.53	
3 < 5 HA												1131	655.41	
5 < 7 HA												1152	835.88	
7 < 10 HA												1711	1434.04	
10 < 15 HA												1947	1978.84	
15 < 20 HA												980	1249.65	
20 < 25 HA												459	673.49	
25 < 30 HA												221	359.32	
30 < 35 HA												136	238.44	
35 < 40 HA	1	24.00										80	127.65	
40 < 45 HA												41	85.95	
45 < 50 HA												22	59.37	
50 < 60 HA	1	20.00										42	114.96	
60 < 80 HA												36	145.30	
80 < 100 HA												7	63.20	
100 < 150 HA	2	40.96			1	30.00			1	40.00	2	112.00	11	201.46
150 & + HA			1	25.82	1	32.53					2	162.00	7	250.20
TOT. HA	4	84.96	1	25.82	2	62.53			1	40.00	4	274.00	9869	9032.03

NIVEAU: RYK

TABEL 14.- INDELING VAN DE BEDRYVEN NAAR GROOTTEKLASSEN EN BELANGRYKHEID VAN DE OPPERVLAKTE INGENOMEN DOOR :
HAVER

GROOTTE- KLASSEN NAAR DE OPPERVLAKTE CULTUURGR.	BELANGRYKHEIDSKLASSEN VAN DE BOVENVERMELDE TEELT													
	< 50 A		50 A < 1 HA		1 < 3 HA		3 < 5 HA		5 < 10 HA		10 < 20 HA			
	BEDRYVEN	HA- A	BEDRYVEN	HA- A	BEDRYVEN	HA- A	BEDRYVEN	HA- A	BEDRYVEN	HA- A	BEDRYVEN	HA- A		
TOTAAL KAT 1+2+3+4														
0,01 < 1 HA	1695	327.37	197	127.42										
1 < 2 HA	1163	281.95	251	159.32	89	109.38								
2 < 3 HA	1064	301.46	485	308.96	112	151.35								
3 < 5 HA	1778	563.25	1377	897.14	603	763.18	15	52.67						
5 < 7 HA	1112	371.77	1772	1166.86	1123	1509.83	25	86.14	4	22.76				
7 < 10 HA	1012	348.85	2248	1520.78	2625	3698.48	102	356.66	12	68.36				
10 < 15 HA	636	222.96	2157	1474.21	4825	7302.25	403	1393.30	40	237.15	1	10.00		
15 < 20 HA	258	89.15	988	684.46	3869	6254.70	613	2160.40	96	557.17	1	13.50		
20 < 25 HA	101	34.01	427	298.78	2542	4327.18	679	2420.11	111	644.49	4	46.60		
25 < 30 HA	45	15.34	238	166.98	1610	2838.99	549	1942.52	167	995.75	5	58.45		
30 < 35 HA	28	9.90	133	93.84	1056	1877.18	486	1752.83	169	1017.16	6	69.75		
35 < 40 HA	13	4.49	75	51.16	643	1216.13	337	1215.67	123	755.07	9	114.10		
40 < 45 HA	5	1.60	51	34.81	406	777.74	271	981.13	136	856.44	6	69.80		
45 < 50 HA	5	1.84	23	14.62	242	454.21	193	706.75	100	624.57	9	117.33		
50 < 60 HA	6	2.25	24	15.32	292	538.86	251	927.62	185	1141.02	24	283.99		
60 < 80 HA	6	2.11	19	12.86	201	348.01	225	856.08	234	1530.08	48	575.82		
80 < 100 HA	1	40	7	4.80	54	98.58	78	281.53	125	836.84	41	512.39		
100 < 150 HA	1	40	3	1.93	35	65.32	48	176.84	83	583.36	51	655.11		
150 & + HA			3	2.30	5	8.58	8	29.13	19	128.78	8	111.50		
TOT. HA	8929	2579.26	10478	7036.55	20332	32339.95	4283	15339.38	1604	9998.60	213	2638.34		

GROOTTE- KLASSEN NAAR DE OPPERVLAKTE CULTUURGR.	BELANGRYKHEIDSKLASSEN VAN DE BOVENVERMELDE TEELT											
	20 < 25 HA		25 < 30 HA		30 < 40 HA		40 < 50 HA		50 HA EN +		TOTAAL	
	BEDRYVEN	HA- A	BEDRYVEN	HA- A	BEDRYVEN	HA- A	BEDRYVEN	HA- A	BEDRYVEN	HA- A	BEDRYVEN	HA- A
TOTAAL KAT 1+2+3+4												
0,01 < 1 HA											1892	454.79
1 < 2 HA											1503	550.69
2 < 3 HA											1661	761.77
3 < 5 HA											3773	2276.28
5 < 7 HA											4036	3157.36
7 < 10 HA											5999	5993.17
10 < 15 HA											8062	10639.87
15 < 20 HA											5825	9759.42
20 < 25 HA											3864	7771.17
25 < 30 HA			1	25.00							2615	6043.03
30 < 35 HA											1878	4820.66
35 < 40 HA											1200	3356.62
40 < 45 HA											875	2721.52
45 < 50 HA											572	1919.32
50 < 60 HA	2	43.95									784	2953.01
60 < 80 HA	2	45.83					1	49.00			736	3419.79
80 < 100 HA	4	86.21	2	54.50							312	1875.25
100 < 150 HA	3	60.10			2	61.80					226	1504.86
150 & + HA	2	41.92	2	53.00			1	43.00			48	417.81
TOT. HA	13	278.01	5	132.50	2	61.80	2	92.00			45861	70496.39

NIVEAU: RYK

TABEL 15.- INDELING VAN DE BEDRYVEN NAAR GROOTTEKLASSEN EN BELANGRIJKHEID VAN DE OPPERVLAKTE INGENOMEN DOOR :
SUIKERBIETEN (ZAADTEELT UITGEZONDERD)

GROOTTE- KLASSEN NAAR DE OPPERVLAKTE CULTUURGR.	BELANGRIJKHEIDSKLASSEN VAN DE BOVENVERMELDE TEELT													
	< 50 A		50 A < 1 HA		1 < 3 HA		3 < 5 HA		5 < 10 HA		10 < 20 HA			
	BEDRYVEN	HA- A	BEDRYVEN	HA- A	BEDRYVEN	HA- A	BEDRYVEN	HA- A	BEDRYVEN	HA- A	BEDRYVEN	HA- A		
TOTAAL KAT 1+2+3+4														
0,01 < 1 HA	216	59.49	68	47.25										
1 < 2 HA	137	39.53	80	50.51	38	45.27								
2 < 3 HA	113	37.46	128	83.62	64	86.20								
3 < 5 HA	229	81.67	407	278.03	306	419.86	17	55.29						
5 < 7 HA	205	73.96	542	382.63	698	964.97	22	75.28	6	32.07				
7 < 10 HA	176	62.76	695	488.95	1845	2849.43	118	358.89	12	78.53				
10 < 15 HA	122	44.35	601	422.02	3418	6008.02	851	2968.53	72	433.07	4	41.13		
15 < 20 HA	36	12.18	221	158.06	2292	4365.14	1558	5688.38	416	2453.62	8	91.08		
20 < 25 HA	14	5.60	78	57.50	1039	1990.79	1213	4590.91	805	4920.54	33	385.84		
25 < 30 HA	9	2.87	22	15.86	457	884.88	661	2536.07	871	5676.80	72	831.79		
30 < 35 HA	2	85	13	9.45	218	418.63	359	1381.98	723	4958.85	142	1702.94		
35 < 40 HA	1	30	3	2.05	105	207.52	166	645.14	453	3253.51	193	2308.76		
40 < 45 HA	1	30	1	75	72	148.70	106	407.78	290	2100.29	226	2883.56		
45 < 50 HA			1	90	34	73.52	59	217.17	177	1283.01	191	2469.33		
50 < 60 HA			1	50	26	50.50	74	280.26	203	1505.24	345	4816.03		
60 < 80 HA	1	10			17	33.30	43	165.57	147	1076.12	334	4867.99		
80 < 100 HA					4	8.84	14	56.43	42	309.37	129	1960.79		
100 < 150 HA					2	5.18	4	15.39	26	189.05	57	824.09		
150 & + HA									1	7.75	7	93.95		
TOT. HA	1272	421.42	2861	1998.08	10635	18560.75	5265	19487.07	4244	28277.82	1741	23277.28		

GROOTTE- KLASSEN NAAR DE OPPERVLAKTE CULTUURGR.	BELANGRIJKHEIDSKLASSEN VAN DE BOVENVERMELDE TEELT										
	20 < 25 HA		25 < 30 HA		30 < 40 HA		40 < 50 HA		50 HA EN +		TOTAAL
	BEDRYVEN	HA- A	BEDRYVEN	HA- A	BEDRYVEN	HA- A	BEDRYVEN	HA- A	BEDRYVEN	HA- A	BEDRYVEN

TOTAAL KAT 1+2+3+4														
0,01 < 1 HA											284	106.74		
1 < 2 HA											255	135.31		
2 < 3 HA											305	207.28		
3 < 5 HA											969	838.85		
5 < 7 HA											1473	1528.91		
7 < 10 HA											2846	3878.56		
10 < 15 HA											5068	9917.12		
15 < 20 HA											4531	12768.46		
20 < 25 HA											3182	11951.18		
25 < 30 HA			1	25.00							2093	9973.27		
30 < 35 HA	2	44.06	2	55.81							1461	8572.57		
35 < 40 HA	3	61.25									924	6478.53		
40 < 45 HA	16	333.95	2	52.65	1	38.00					715	5965.98		
45 < 50 HA	21	453.00	3	79.70	1	34.00	1	43.68			488	4654.31		
50 < 60 HA	46	973.97	5	131.75	5	166.60	2	80.13			707	8704.93		
60 < 80 HA	115	2512.41	45	1207.17	36	1207.47	7	291.29	2	118.50	747	11479.92		
80 < 100 HA	67	1465.35	67	1798.70	53	1901.84	14	612.23	9	538.50	399	8556.09		
100 < 150 HA	25	656.70	38	1026.03	87	2968.45	55	2409.99	31	1860.20	329	9955.08		
150 & + HA	2	48.00	2	54.50	6	214.82	21	935.70	45	3352.44	84	4707.16		
TOT. HA	301	6552.68	165	4431.31	189	6431.18	100	4373.02	87	5869.64	26860	119680.25		

NIVEAU: RYK

TABEL 16.- INDELING VAN DE BEDRYVEN NAAR GROOTTEKLASSEN EN BELANGRYKHEID VAN DE OPPERVLAKTE INGENOMEN DOOR :
VLAS

GROOTTE- KLASSEN NAAR DE OPPERVLAKTE CULTUURGR.	BELANGRYKHEIDSKLASSEN VAN DE ROVENVERMELDE TEELT													
	< 50 A		50 A < 1 HA		1 < 3 HA		3 < 5 HA		5 < 10 HA		10 < 20 HA			
	BEDRYVEN	HA- A	BEDRYVEN	HA- A	BEDRYVEN	HA- A	BEDRYVEN	HA- A	BEDRYVEN	HA- A	BEDRYVEN	HA- A		
TOTAAL KAT 1+2+3+4														
0,01 < 1 HA	7	2.54	7	5.36			8	9.93						
1 < 2 HA	2	78	4	2.68										
2 < 3 HA	1	30	4	2.90			7	11.70						
3 < 5 HA	1	40	4	2.98			22	34.50						
5 < 7 HA	1	40	16	11.54			27	40.66	6	20.62				
7 < 10 HA	2	64	25	17.37			92	146.76	2	9.35	3	17.14		
10 < 15 HA			24	18.11			266	417.20	10	27.20	4	26.54		
15 < 20 HA	2	54	16	12.74			343	601.91	19	69.80	3	18.41		
20 < 25 HA			5	4.11			279	537.52	45	158.00	20	127.89		
25 < 30 HA			5	3.96			209	434.36	84	296.65	17	101.30	1	10.73
30 < 35 HA							121	249.99	106	378.46	32	191.44		
35 < 40 HA							75	165.98	107	386.89	16	100.65	3	32.60
40 < 45 HA							45	101.36	83	311.03	42	253.46	1	10.98
45 < 50 HA							20	47.01	59	221.03	45	299.20	2	23.75
50 < 60 HA							11	23.60	25	99.33	32	198.73	2	26.50
60 < 80 HA			1	60			5	9.66	34	131.56	48	319.36	14	166.44
80 < 100 HA							1	1.67	30	114.32	66	463.29	23	282.45
100 < 150 HA							2	3.90	5	20.15	24	185.78	12	140.63
150 & + HA									3	11.20	14	103.07	27	333.30
TOT. HA	16	5.60	111	82.35	1533	2837.71	619	2270.49	1	4.90	4	28.63	7	97.51
									370	2434.89	92	1124.89		

GROOTTE- KLASSEN NAAR DE OPPERVLAKTE CULTUURGR.	BELANGRYKHEIDSKLASSEN VAN DE ROVENVERMELDE TEELT											
	20 < 25 HA		25 < 30 HA		30 < 40 HA		40 < 50 HA		50 HA EN +		TOTAAL	
	BEDRYVEN	HA- A	BEDRYVEN	HA- A	BEDRYVEN	HA- A	BEDRYVEN	HA- A	BEDRYVEN	HA- A	BEDRYVEN	HA- A

TOTAAL KAT 1+2+3+4														
0,01 < 1 HA											14	7.90		
1 < 2 HA											14	13.39		
2 < 3 HA											12	14.90		
3 < 5 HA											33	58.50		
5 < 7 HA											49	79.09		
7 < 10 HA											133	228.51		
10 < 15 HA											312	523.52		
15 < 20 HA											426	901.08		
20 < 25 HA											386	950.31		
25 < 30 HA											352	1008.22		
30 < 35 HA											247	770.13		
35 < 40 HA							1	33.25			202	774.70		
40 < 45 HA											151	645.34		
45 < 50 HA									2	90.50	81	462.07		
50 < 60 HA											107	640.96		
60 < 80 HA	1	21.00									127	953.32	1	62.00
80 < 100 HA											42	348.23		
100 < 150 HA	5	104.80			1	30.50					52	586.77		
150 & + HA	5	112.76			1	33.00			1	47.30	19	324.10		
TOT. HA	11	238.56			3	96.75			3	137.80	1	62.00	2759	9291.04

NIVEAU: RYK

TABEL 17.- INDELING VAN DE BEDRYVEN NAAR GROOTTEKlassen EN BELANGRIJKHEID VAN DE OPPERVLAKTE INGENOMEN DOOR :
AARDAPPELEN (TEELT VAN POETGEED LITGEZONDER)

GROOTTE- KLASSEN		BELANGRIJKHEIDSKLASSEN VAN DE BOVENVERMELDE TEELT											
NAAR DE		< 50 A		50 A < 1 HA		1 < 3 HA		3 < 5 HA		5 < 10 HA		10 < 20 HA	
OPPERVLAKTE		BEDRYVEN	HA- A	BEDRYVEN	HA- A	BEDRYVEN	HA- A	BEDRYVEN	HA- A	BEDRYVEN	HA- A	BEDRYVEN	HA- A
CULTUURGR.		BEDRYVEN	HA- A	BEDRYVEN	HA- A	BEDRYVEN	HA- A	BEDRYVEN	HA- A	BEDRYVEN	HA- A	BEDRYVEN	HA- A
TOTAAL KAT 1+2+3+4													
0,01 < 1 HA	11791	586.17	62	36.56									
1 < 2 HA	4740	538.13	127	78.24	26	33.21							
2 < 3 HA	3234	432.22	184	118.58	46	66.87							
3 < 5 HA	5319	809.00	503	317.66	209	272.85	11	37.41					
5 < 7 HA	4401	745.70	810	527.08	485	667.62	17	57.05	1	5.00			
7 < 10 HA	5370	938.50	1348	879.86	1156	1650.45	49	168.39	11	66.06			
10 < 15 HA	5761	929.93	1638	1067.86	2212	3440.54	199	696.44	34	203.99	2	22.00	
15 < 20 HA	3407	518.67	778	507.47	1742	2904.26	380	1347.52	92	541.87	3	43.27	
20 < 25 HA	1905	289.36	352	227.35	949	1686.97	361	1291.13	99	582.78	6	78.80	
25 < 30 HA	1116	159.30	183	115.24	448	787.23	241	884.42	134	823.61	4	46.02	
30 < 35 HA	761	116.63	109	69.65	214	373.92	160	595.10	110	701.38	4	48.20	
35 < 40 HA	484	74.50	72	43.79	123	215.27	72	275.73	81	539.59	9	109.60	
40 < 45 HA	276	40.88	47	29.33	70	118.52	55	210.79	66	451.73	15	184.68	
45 < 50 HA	168	26.59	16	10.92	38	62.20	43	165.41	32	216.98	9	114.75	
50 < 60 HA	209	29.22	23	13.80	49	77.40	33	119.34	34	233.98	13	162.70	
60 < 80 HA	141	21.25	13	7.40	34	50.82	18	68.60	41	280.15	30	401.48	
80 < 100 HA	44	5.98	1	50	6	8.65	3	12.71	9	70.90	12	174.25	
100 < 150 HA	22	3.10	3	1.75	6	11.45	3	11.10	6	41.53	3	36.90	
150 & + HA	?	71							3	19.06	2	26.08	
TOT. HA	49152	6675.84	6269	4053.04	7813	12428.23	1645	5927.14	753	4778.61	112	1448.73	

GROOTTE- KLASSEN		BELANGRIJKHEIDSKLASSEN VAN DE BOVENVERMELDE TEELT											
NAAR DE		20 < 25 HA		25 < 30 HA		30 < 40 HA		40 < 50 HA		50 HA EN +		TOTAAL	
OPPERVLAKTE		BEDRYVEN	HA- A	BEDRYVEN	HA- A	BEDRYVEN	HA- A	BEDRYVEN	HA- A	BEDRYVEN	HA- A	BEDRYVEN	HA- A
CULTUURGR.		BEDRYVEN	HA- A	BEDRYVEN	HA- A	BEDRYVEN	HA- A	BEDRYVEN	HA- A	BEDRYVEN	HA- A	BEDRYVEN	HA- A

TOTAAL KAT 1+2+3+4													
0,01 < 1 HA												11853	1022.73
1 < 2 HA												4893	649.58
2 < 3 HA												3464	617.67
3 < 5 HA												6042	1436.92
5 < 7 HA												5714	2002.45
7 < 10 HA												7934	3703.26
10 < 15 HA												9846	6370.76
15 < 20 HA												6402	5859.06
20 < 25 HA	1	20.00										3673	4176.39
25 < 30 HA												2126	2815.82
30 < 35 HA												1358	1904.88
35 < 40 HA						1	37.00					842	1295.48
40 < 45 HA												529	1035.93
45 < 50 HA	1	23.00										307	619.85
50 < 60 HA	1	23.00	1	25.63								363	685.07
60 < 80 HA	2	42.00	2	56.00	1	30.00						282	957.70
80 < 100 HA	2	45.10	2	54.50								79	372.59
100 < 150 HA	1	22.00						1	45.00			45	172.83
150 & + HA					3	104.20				1	245.00	12	395.05
TOT. HA	8	175.10	5	136.13	5	171.20	1	45.00	1	245.00	5764	36094.02	

NIVFAU: RYK

TABEL 18.- INDELING VAN DE BEDRYVEN NAAR GROOTTEKLASSEN EN BELANGRYKHEID VAN DE OPPERVLAKTE INGENOMEN DOOR :
BLYVEND EN TYDELYK WETLAND EN GROENVEDERGEWASSEN

GROOTTE- KLASSEN NAAR DE OPPERVLAKTE CULTUURGR.	BELANGRYKHEIDSKLASSEN VAN DE BOVENVERMELDE TEELT												
	< 50 A		50 A < 1 HA		1 < 3 HA		3 < 5 HA		5 < 10 HA		10 < 20 HA		
	BEDRYVEN	HA- A	BEDRYVEN	HA- A	BEDRYVEN	HA- A	BEDRYVEN	HA- A	BEDRYVEN	HA- A	BEDRYVEN	HA- A	
TOTAAL KAT 1+2+3+4													
0,01 < 1 HA	1115	2828.55	9063	6509.93									
1 < 2 HA	1443	427.54	2549	1871.82	5756	7550.64							
2 < 3 HA	444	120.18	804	586.26	5483	10567.39							
3 < 5 HA	388	112.95	650	474.18	5153	10454.63	4659	17226.61					
5 < 7 HA	199	58.78	266	189.28	2751	5865.74	3508	13647.89	2780	15846.82			
7 < 10 HA	134	40.55	190	132.55	1856	3887.18	3639	14534.79	7015	49355.28			
10 < 15 HA	101	30.97	144	99.97	1168	2479.51	2536	10140.96	7456	55031.38	5082	59824.82	
15 < 20 HA	49	13.89	76	51.94	471	966.03	1012	4038.65	3601	26941.00	6193	89686.10	
20 < 25 HA	14	4.40	31	21.64	205	405.21	410	1644.26	1665	12527.87	3259	48317.23	
25 < 30 HA	15	4.56	13	9.14	114	221.79	200	785.98	821	6251.01	1700	25374.59	
30 < 35 HA	3	92	4	2.48	59	117.47	101	402.15	403	3031.13	1069	15908.80	
35 < 40 HA	2	56	4	2.92	23	42.51	56	224.06	235	1801.87	545	8003.57	
40 < 45 HA	5	1.94	5	3.20	28	56.64	50	190.39	153	1160.63	341	5159.09	
45 < 50 HA	2	78	3	2.05	20	38.58	21	82.05	81	622.18	210	3144.18	
50 < 60 HA	3	87	5	4.21	23	44.78	43	170.86	107	810.16	256	3875.51	
60 < 80 HA	6	1.93	7	4.06	49	93.28	38	142.32	100	731.39	226	3301.48	
80 < 100 HA	1	27	2	1.40	22	43.28	24	94.94	61	435.32	99	1486.87	
100 < 150 HA	4	1.04			24	47.01	16	61.91	29	209.84	69	975.30	
150 & + HA			3	2.10	3	7.82	5	17.03	11	75.76	11	160.14	
TOT. HA	13928	3650.72	13819	9969.13	23208	42889.49	16318	63404.85	24518	174831.64	19070	265217.68	

GROOTTE- KLASSEN NAAR DE OPPERVLAKTE CULTUURGR.	BELANGRYKHEIDSKLASSEN VAN DE BOVENVERMELDE TEELT											
	20 < 25 HA		25 < 30 HA		30 < 40 HA		40 < 50 HA		50 HA EN +		TOTAAL	
	BEDRYVEN	HA- A	BEDRYVEN	HA- A	BEDRYVEN	HA- A	BEDRYVEN	HA- A	BEDRYVEN	HA- A	BEDRYVEN	HA- A

TOTAAL KAT 1+2+3+4													
0,01 < 1 HA											20178	9338.48	
1 < 2 HA											9748	9850.00	
2 < 3 HA											6731	11273.83	
3 < 5 HA											10850	28268.37	
5 < 7 HA											9504	35608.51	
7 < 10 HA											12834	67950.39	
10 < 15 HA											16487	127607.61	
15 < 20 HA											11402	121697.61	
20 < 25 HA	1461	31930.52									7055	94851.13	
25 < 30 HA	812	17583.92	740	19830.97							4415	70461.96	
30 < 35 HA	527	11866.30	425	11514.02	359	11369.96					2950	54213.23	
35 < 40 HA	281	6317.86	304	8342.12	413	14147.76					1863	38883.23	
40 < 45 HA	162	3613.18	176	4800.85	310	10587.73	155	6473.60			1385	32047.25	
45 < 50 HA	102	2284.01	108	2957.03	199	6972.05	134	5966.90			880	22069.81	
50 < 60 HA	111	2498.14	123	3343.52	239	8445.94	212	9329.58	71	3795.85	1193	32319.42	
60 < 80 HA	115	2534.98	77	2110.06	154	5398.27	156	6962.78	204	12096.44	1132	33376.99	
80 < 100 HA	31	691.39	37	1003.33	43	1523.65	57	2541.82	104	6715.86	481	14538.13	
100 < 150 HA	20	439.61	26	699.53	39	1341.04	47	2106.44	90	6423.53	364	12305.25	
150 & + HA	4	88.78	6	171.06	11	406.71	3	129.23	23	2242.72	80	3301.35	
TOT. HA	3626	80248.65	2022	54772.49	1767	60193.11	764	33510.35	492	31274.40	119532	819962.55	

NIVEAU: RYK

TABEL 19.- INDELING VAN DE BEDRYVEN NAAR GROOTTEKLASSEN EN BELANGRYKHEID VAN DE OPPERVLAKTE INGENOMEN DOOR :
TEELT IN OPEN LUCHT VAN GROENTEN, AARDREIEN, TUINBOUWZADEN, GROENTE- EN BLOEMENPLANTGOED

GROOTTE- KLASSEN NAAR DE OPPERVLAKTE CULTUURGR.	BELANGRYKHEIDSKLASSEN VAN DE BOVENVERMELE TEELT													
	< 50 A		50 A < 1 HA		1 < 3 HA		3 < 5 HA		5 < 10 HA		10 < 20 HA			
	BEDRYVEN	HA- A	BEDRYVEN	HA- A	BEDRYVEN	HA- A	BEDRYVEN	HA- A	BEDRYVEN	HA- A	BEDRYVEN	HA- A		
TOTAAL KAT 1+2+3+4														
0,01 < 1 HA	5930	783.40	332	208.90										
1 < 2 HA	1461	219.14	696	479.47	256	313.28								
2 < 3 HA	756	169.57	476	334.19	314	463.95								
3 < 5 HA	852	191.12	598	410.24	658	985.59	42	145.34						
5 < 7 HA	588	140.25	447	312.70	570	874.13	57	211.81	11	62.01				
7 < 10 HA	585	135.56	426	292.97	787	1250.83	117	422.51	27	176.41				
10 < 15 HA	585	142.93	397	265.90	812	1333.03	164	604.72	69	447.84	11	120.33		
15 < 20 HA	214	51.22	159	104.56	482	839.82	179	671.64	90	574.90	17	215.35		
20 < 25 HA	56	12.81	40	27.27	223	387.04	126	469.82	61	382.23	12	136.34		
25 < 30 HA	25	6.20	20	13.33	116	216.54	98	365.84	84	543.05	17	209.07		
30 < 35 HA	10	2.07	14	9.71	66	120.53	92	350.72	76	494.99	17	207.97		
35 < 40 HA	5	1.35	2	1.47	40	76.69	67	257.26	68	461.01	16	191.92		
40 < 45 HA			2	1.03	23	43.78	50	194.55	64	408.42	19	250.47		
45 < 50 HA	2	45	2	1.33	12	21.03	33	127.98	53	335.46	18	243.24		
50 < 60 HA	3	72	2	1.44	21	42.42	50	193.19	91	638.32	33	411.78		
60 < 90 HA			1	51	6	14.00	35	136.13	143	1023.10	86	1110.48		
80 < 100 HA					4	9.78	7	29.61	73	520.13	88	1138.07		
100 < 150 HA			1	91	1	1.50	8	31.08	56	427.31	94	1277.22		
150 & + HA					2	3.69	2	8.50	5	35.49	12	168.62		
TOT. HA	11084	1956.79	3615	2465.93	4393	6997.63	1127	4220.70	971	6530.67	440	5680.86		

GROOTTE- KLASSEN NAAR DE OPPERVLAKTE CULTUURGR.	BELANGRYKHEIDSKLASSEN VAN DE BOVENVERMELE TEELT													
	20 < 25 HA		25 < 30 HA		30 < 40 HA		40 < 50 HA		50 HA EN +		TOTAAL			
	BEDRYVEN	HA- A	BEDRYVEN	HA- A	BEDRYVEN	HA- A	BEDRYVEN	HA- A	BEDRYVEN	HA- A	BEDRYVEN	HA- A		
TOTAAL KAT 1+2+3+4														
0,01 < 1 HA											6262	992.30		
1 < 2 HA											2413	1111.89		
2 < 3 HA											1546	967.71		
3 < 5 HA											2150	1732.29		
5 < 7 HA											1673	1600.90		
7 < 10 HA											1946	2278.28		
10 < 15 HA											2042	2914.75		
15 < 20 HA											1141	2457.49		
20 < 25 HA	1	22.00									519	1437.51		
25 < 30 HA	2	41.05									366	1395.08		
30 < 35 HA	2	41.24									277	1227.23		
35 < 40 HA	2	45.30									200	1035.00		
40 < 45 HA					1	33.23	1	43.90			160	975.38		
45 < 50 HA	1	21.50									121	750.99		
50 < 60 HA	2	40.78	1	25.00			2	96.94			205	1450.59		
60 < 80 HA	7	156.00	3	77.30							281	2517.52		
80 < 100 HA	3	67.42	7	185.40			1	41.55			183	1991.96		
100 < 150 HA	12	263.54	8	208.65	5	165.73	1	40.60			186	2416.54		
150 & + HA	6	126.28	10	274.89	9	329.42	1	45.00	5	286.93	52	1278.82		
TOT. HA	38	825.11	29	771.24	15	528.38	6	267.99	5	286.93	21723	30532.23		

NIVEAU: RYK

TAFEL 20.- INDELING VAN DE BEDRYVEN NAAR GROOTTEKLASSEN EN BELANGRYKHEID VAN DE OPPERVLAKTE INGENOMEN DOOR :
TEELT ONDER GLAS OF PLASTIEK VAN GROENTEZADEN, PLANTGOED VAN GROENTEN, GROENTEN, AARDBEIEN

GROOTTE- KLASSEN NAAR DE OPPERVLAKTE	BELANGRYKHEIDSKLASSEN VAN DE BOVENVERMELDE TEELT												
	< 50 A		50 A < 1 HA		1 < 3 HA		3 < 5 HA		5 < 10 HA		10 < 20 HA		
	CULTUURGR.	BEDRYVEN	HA- A	BEDRYVEN	HA- A	BEDRYVEN	HA- A	BEDRYVEN	HA- A	BEDRYVEN	HA- A	BEDRYVEN	HA- A
TOTAAL KAT 1+2+3+4													
0,01 < 1 HA	1892	274.48	314	210.44									
1 < 2 HA	861	145.58	199	129.48	84	100.68							
2 < 3 HA	398	65.52	60	38.89	22	28.82							
3 < 5 HA	287	45.83	38	24.86	1	1.46							
5 < 7 HA	123	19.65	12	7.77	7	9.66							
7 < 10 HA	132	18.65	7	4.89	1	1.42							
10 < 15 HA	71	11.95	4	2.76	2	2.10							
15 < 20 HA	20	3.65	1	80									
20 < 25 HA	6	1.20											
25 < 30 HA	3	56			1	1.01							
30 < 35 HA	3	26											
35 < 40 HA	1	20											
40 < 45 HA	1	2											
45 < 50 HA	1	7											
100 < 150 HA	1	18											
TOT. HA	3800	537.92	635	419.89	118	145.15							

GROOTTE- KLASSEN NAAR DE OPPERVLAKTE	BELANGRYKHEIDSKLASSEN VAN DE BOVENVERMELDE TEELT											
	20 < 25 HA		25 < 30 HA		30 < 40 HA		40 < 50 HA		50 HA EN +		TOTAAL	
	CULTUURGR.	BEDRYVEN	HA- A	BEDRYVEN	HA- A	BEDRYVEN	HA- A	BEDRYVEN	HA- A	BEDRYVEN	HA- A	BEDRYVEN

TOTAAL KAT 1+2+3+4													
0,01 < 1 HA								2206	434.92				
1 < 2 HA								1144	375.74				
2 < 3 HA								480	133.23				
3 < 5 HA								326	72.15				
5 < 7 HA								142	37.12				
7 < 10 HA								140	24.96				
10 < 15 HA								77	16.85				
15 < 20 HA								21	4.49				
20 < 25 HA								6	1.20				
25 < 30 HA								4	1.57				
30 < 35 HA								3	26				
35 < 40 HA								1	20				
40 < 45 HA								1	2				
45 < 50 HA								1	7				
100 < 150 HA								1	18				
TOT. HA								4553	1102.96				

NIVEAU: RYK

TABEL 21.- INDELING VAN DE BEDRYVEN NAAR GROOTTEKLASSEN EN BELANGRYKHEID VAN DE OPPERVLAKTE INGENOMEN DOOR :
BOOMGAARDEN EN TEELT IN OPEN LUCHT VAN ANDER FRUIT (AARDBEIJEN UITGEZONDERD)

GROOTTE- KLASSEN NAAR DE OPPERVLAKTE CULTUURGR.	BELANGRYKHEIDSKLASSEN VAN DE BOVENVERMELDE TEELT											
	< 50 A		50 A < 1 HA		1 < 3 HA		3 < 5 HA		5 < 10 HA		10 < 20 HA	
	BEDRYVEN	HA- A	BEDRYVEN	HA- A	BEDRYVEN	HA- A	BEDRYVEN	HA- A	BEDRYVEN	HA- A	BEDRYVEN	HA- A

TOTAAL KAT 1+2+3+4

0,01 < 1 HA	2186	415.49	491	328.08									
1 < 2 HA	305	67.05	211	143.95	324	431.94							
2 < 3 HA	187	42.06	98	66.65	291	564.63							
3 < 5 HA	210	44.54	114	76.34	239	425.74	225	826.19					
5 < 7 HA	163	36.24	83	52.95	178	299.21	85	332.22	129	743.99			
7 < 10 HA	137	31.42	84	55.75	195	313.22	81	214.40	197	1442.40			
10 < 15 HA	141	36.35	102	65.07	223	377.64	86	320.86	107	762.97	105	1264.70	
15 < 20 HA	53	13.35	48	32.15	130	214.41	52	185.89	49	328.61	56	820.57	
20 < 25 HA	26	6.12	16	10.54	55	89.51	46	177.84	30	199.90	19	265.34	
25 < 30 HA	7	1.76	11	6.50	38	61.64	16	54.33	18	134.31	12	161.45	
30 < 35 HA	7	2.01	11	7.44	17	30.36	11	38.60	7	46.90	5	55.83	
35 < 40 HA	3	7C	2	1.49	15	23.60	7	25.84	8	55.67	5	68.45	
40 < 45 HA	1	1C	2	1.40	7	11.34	5	17.88	6	38.11	2	22.24	
45 < 50 HA			2	1.07	3	3.71	3	11.10	8	54.75	2	23.00	
50 < 60 HA	1	2C	3	2.15	9	13.99	2	6.87	3	21.68	3	37.91	
60 < 80 HA			2	1.35	2	3.00	6	22.05	5	30.45	7	91.25	
80 < 100 HA					3	7.36	1	3.00	2	13.71	2	34.50	
100 < 150 HA					1	1.34	3	13.15	2	13.00	4	55.15	
150 & + HA					2	2.20			1	9.00	1	14.50	
TOT. HA	2431	657.39	1280	852.88	1732	2874.84	629	2360.22	572	3895.45	223	2914.89	

GROOTTE- KLASSEN NAAR DE OPPERVLAKTE CULTUURGR.	BELANGRYKHEIDSKLASSEN VAN DE BOVENVERMELDE TEELT											
	20 < 25 HA		25 < 30 HA		30 < 40 HA		40 < 50 HA		50 HA EN +		TOTAAL	
	BEDRYVEN	HA- A	BEDRYVEN	HA- A	BEDRYVEN	HA- A	BEDRYVEN	HA- A	BEDRYVEN	HA- A	BEDRYVEN	HA- A

TOTAAL KAT 1+2+3+4

0,01 < 1 HA												2677	743.57
1 < 2 HA												844	642.94
2 < 3 HA												576	573.34
3 < 5 HA												788	1382.81
5 < 7 HA												638	1464.61
7 < 10 HA												694	2157.19
10 < 15 HA												764	2827.59
15 < 20 HA												388	1594.98
20 < 25 HA	12	258.1C										204	1907.35
25 < 30 HA	3	64.12	5	134.95								110	619.06
30 < 35 HA			1	27.32	2	61.88						61	270.34
35 < 40 HA	1	24.05	2	57.29	2	74.08						45	331.21
40 < 45 HA	2	46.08			1	30.47	2	81.22				28	248.84
45 < 50 HA												18	93.63
50 < 60 HA	1	20.1C			1	34.00	1	46.16				24	183.06
60 < 80 HA	2	40.02										26	307.97
80 < 100 HA									2	119.85		26	307.97
100 < 150 HA									1	90.00		9	148.57
150 & + HA	1	23.66										10	82.64
TOT. HA	22	476.17	8	219.56	6	200.43	3	127.38	4	440.43	7910	15059.64	

LANDBOU- EN TUINBOUWTELLING 15-5-75

NIVEAU: RYK

TABEL 22.- INDELING VAN DE BEDRYVEN NAAR GROOTTEKLASSEN EN BELANGRYKHED VAN DE OPPERVLAKTE INGENOMEN DOOR :
TEELT ONDER GLAS OF PLASTIEK VAN CRUIVEN EN PERZIKEN

GROOTTE- KLASSEN NAAR DE OPPERVLAKTE CULTUURGR.	BELANGRYKHEIDSKLASSEN VAN DE BOVENVERMELDE TEELT											
	< 50 A		50 A < 1 HA		1 < 3 HA		3 < 5 HA		5 < 10 HA		10 < 20 HA	
	BEDRYVEN	HA- A	BEDRYVEN	HA- A	BEDRYVEN	HA- A	BEDRYVEN	HA- A	BEDRYVEN	HA- A	BEDRYVEN	HA- A

TOTAAL KAT 1+2+3+4

0,01 < 1 HA	2089	216.55	7	4.68								
1 < 2 HA	76	11.46	2	1.56	1	1.93						
2 < 3 HA	38	4.72										
3 < 5 HA	45	4.31										
5 < 7 HA	20	2.02										
7 < 10 HA	17	1.23										
10 < 15 HA	10	60										
15 < 20 HA	7	90										
20 < 25 HA	2	7										
25 < 30 HA	3	15										
30 < 35 HA	1	13										
50 < 60 HA	1	3										
TOT. HA	2209	242.17	9	6.24	1	1.93						

GROOTTE- KLASSEN NAAR DE OPPERVLAKTE CULTUURGR.	BELANGRYKHEIDSKLASSEN VAN DE BOVENVERMELDE TEELT											
	20 < 25 HA		25 < 30 HA		30 < 40 HA		40 < 50 HA		50 HA EN +		TOTAAL	
	BEDRYVEN	HA- A	BEDRYVEN	HA- A	BEDRYVEN	HA- A	BEDRYVEN	HA- A	BEDRYVEN	HA- A	BEDRYVEN	HA- A

TOTAAL KAT 1+2+3+4

0,01 < 1 HA	2096	221.23
1 < 2 HA	79	14.95
2 < 3 HA	38	4.72
3 < 5 HA	45	4.31
5 < 7 HA	20	2.02
7 < 10 HA	17	1.23
10 < 15 HA	10	60
15 < 20 HA	7	90
20 < 25 HA	2	7
25 < 30 HA	3	15
30 < 35 HA	1	13
50 < 60 HA	1	3
TOT. HA	2319	250.34

NIVEAU: RYK

TABEL 23.- INDELING VAN DE BEDRYVEN NAAR GROOTTEKLASSEN EN BELANGRIJKHEID VAN DE OPPERVLAKTE INGENOMEN DOOR :
 LANDB. TFEELTEN (GRAANGEW., NYVERHGFW., DRCCG GECCGSTE PEULVR., POETGOFD EN LANDB. ZAO., AARDAPP., NIET GENOEMDE LANDB. TFEELTEN

GROOTTE- KLASSEN NAAR DE OPPERVLAKTE CULTUURGR.	BELANGRIJKHEIDSKLASSEN VAN DE BOVENVERMELDE TEELT											
	< 50 A		50 A < 1 HA		1 < 3 HA		3 < 5 HA		5 < 10 HA		10 < 20 HA	
	BEDRYVEN	HA- A	BEDRYVEN	HA- A	BEDRYVEN	HA- A	BEDRYVEN	HA- A	BEDRYVEN	HA- A	BEDRYVEN	HA- A

TOTAAL KAT 1+2+3+4												
0,01 < 1 HA	12222	1925.17	1507	999.98								
1 < 2 HA	3654	749.22	1719	1169.51	758	951.50						
2 < 3 HA	1527	333.07	1484	1067.78	1520	2258.25						
3 < 5 HA	1321	275.09	1642	1198.32	4525	7597.91	491	1698.50				
5 < 7 HA	696	135.14	775	561.58	4635	8858.03	1326	4846.03	179	581.93		
7 < 10 HA	765	122.82	590	417.07	4749	9606.76	3492	13124.30	1078	6520.87		
10 < 15 HA	841	110.99	423	296.13	3390	6745.43	4477	17649.44	4341	28097.82	199	2210.49
15 < 20 HA	429	56.53	152	104.81	1256	2445.67	1970	7818.61	4729	33517.05	921	10704.77
20 < 25 HA	141	19.91	48	32.40	454	895.73	759	2980.95	2939	21794.94	1561	19180.40
25 < 30 HA	54	6.28	23	14.28	183	361.90	372	1473.12	1489	11225.76	1679	22305.13
30 < 35 HA	25	3.55	13	8.49	100	181.66	161	635.45	812	6190.50	1458	20166.65
35 < 40 HA	9	1.64	5	3.61	45	93.66	84	323.27	393	2999.68	975	14225.13
40 < 45 HA	6	33	1	75	33	62.24	59	240.12	195	1484.29	690	10302.04
45 < 50 HA	2	80	2	1.40	12	23.55	23	92.33	106	811.32	400	6135.72
50 < 60 HA	1	20	1	80	11	19.52	23	87.82	108	815.56	455	7027.47
60 < 80 HA					8	14.14	11	42.00	51	398.54	204	3243.14
80 < 100 HA							2	7.00	6	45.60	31	520.95
100 < 150 HA									1	9.00	8	124.66
150 & + HA					1	2.00					1	17.10
TOT. HA	21698	3740.74	8385	5866.91	21680	40117.95	13250	51018.94	16427	114892.86	8582	115963.65

GROOTTE- KLASSEN NAAR DE OPPERVLAKTE CULTUURGR.	BELANGRIJKHEIDSKLASSEN VAN DE BOVENVERMELDE TEELT											
	20 < 25 HA		25 < 30 HA		30 < 40 HA		40 < 50 HA		50 HA EN +		TOTAAL	
	BEDRYVEN	HA- A	BEDRYVEN	HA- A	BEDRYVEN	HA- A	BEDRYVEN	HA- A	BEDRYVEN	HA- A	BEDRYVEN	HA- A

TOTAAL KAT 1+2+3+4												
0,01 < 1 HA												13735 2925.15
1 < 2 HA												6131 2870.23
2 < 3 HA												4531 3659.10
3 < 5 HA												7979 10759.82
5 < 7 HA												7611 15382.71
7 < 10 HA												10674 29791.82
10 < 15 HA												13671 55110.30
15 < 20 HA												9457 54647.44
20 < 25 HA	18	383.37										5920 45287.70
25 < 30 HA	46	986.26	9	207.73								3854 36580.49
30 < 35 HA	108	2226.77	14	366.13	6	191.97						2697 30171.17
35 < 40 HA	167	3642.64	38	999.07	6	195.75						1721 22284.45
40 < 45 HA	192	4303.80	73	2093.01	20	646.16	2	85.00				1277 19217.74
45 < 50 HA	170	3778.37	85	2295.02	30	996.76	2	88.70				832 14223.97
50 < 60 HA	270	5685.63	183	5005.75	108	3621.79	10	445.05	1	53.63		1171 23063.22
60 < 80 HA	169	3805.72	215	5885.43	313	10652.30	103	4524.33	29	1621.72		1103 30197.32
80 < 100 HA	34	773.68	56	1540.10	152	5306.12	119	5292.87	91	5271.44		491 18757.76
100 < 150 HA	7	152.50	9	237.10	58	2095.58	95	4269.14	203	13003.55		381 19891.53
150 & + HA	1	23.90	1	28.70	1	37.00	3	138.51	86	8430.92		94 8578.13
TOT. HA	1183	26162.67	687	18658.04	694	23743.43	334	14853.60	410	28381.26		93330 443400.05

NIVEAU: RYK

TABEL 24.- INDELING VAN DE BEDRYVEN NAAR GROOTTEKlassen EN BELANGRIJKHEID VAN DE OPPERVLAKTE INGENOMEN DOOR :
WEIDEN EN GRASLAND, WORTEL- EN KACLGEWASSEN, GROENVEDERGERWASSEN

GROOTTE- KLASSEN NAAR DE OPPERVLAKTE CULTUURGR.	BELANGRIJKHEIDSKLASSEN VAN DE BOVENVERMELDE TEELT												
	< 50 HA		50 HA < 1 HA		1 < 3 HA		3 < 5 HA		5 < 10 HA		10 < 20 HA		
	BEDRYVEN	HA- A	BEDRYVEN	HA- A	BEDRYVEN	HA- A	BEDRYVEN	HA- A	BEDRYVEN	HA- A	BEDRYVEN	HA- A	
TOTAAL KAT 1+2+3+4													
0,01 < 1 HA	11138	2792.05	9878	7150.30									
1 < 2 HA	1274	350.32	2423	1831.07	6221	8258.68							
2 < 3 HA	419	111.13	641	469.37	5738	11399.52							
3 < 5 HA	389	105.72	539	393.42	4699	9955.06	5310	19682.00					
5 < 7 HA	102	54.63	242	172.19	2092	4512.03	2810	15057.89	3202	18302.54			
7 < 10 HA	142	41.44	193	136.53	1454	3075.26	2153	12819.42	7935	56294.58			
10 < 15 HA	103	30.03	137	94.09	967	2055.75	2099	8464.33	7470	55911.60	5728	67689.63	
15 < 20 HA	54	15.35	70	49.12	429	877.88	867	3481.11	3292	25665.44	6600	26109.13	
20 < 25 HA	12	3.97	31	21.77	201	402.85	370	1505.40	1523	11542.05	3360	49759.05	
25 < 30 HA	15	4.58	14	10.04	108	213.73	185	724.82	771	5902.13	1715	25624.79	
30 < 35 HA	2	32	4	2.60	53	116.67	97	390.12	390	2955.42	1052	15764.54	
35 < 40 HA	2	56	4	2.92	22	40.27	54	215.41	227	1738.39	544	8042.30	
40 < 45 HA	5	1.94	5	3.20	28	57.74	48	182.79	151	1141.62	333	5131.77	
45 < 50 HA	2	78	3	2.05	19	37.53	21	82.35	80	612.90	208	3114.31	
50 < 60 HA	3	87	5	4.21	23	44.78	42	167.64	106	798.46	254	3934.59	
60 < 80 HA	6	1.93	7	4.06	48	91.15	38	141.05	100	731.34	227	3335.06	
80 < 100 HA	1	27	2	1.40	22	43.28	24	94.94	61	435.32	99	1490.27	
100 < 150 HA	4	1.04			24	47.01	16	61.91	25	209.84	69	976.80	
150 E + HA			3	2.10	3	7.82	5	17.03	11	75.74	11	167.14	
TOT. HA	13768	3527.43	14201	10350.44	22156	41237.12	16139	63091.30	5453	182317.47	20205	281031.38	

GROOTTE- KLASSEN NAAR DE OPPERVLAKTE CULTUURGR.	BELANGRIJKHEIDSKLASSEN VAN DE BOVENVERMELDE TEELT											
	20 < 25 HA		25 < 30 HA		30 < 40 HA		40 < 50 HA		50 HA EN +		TOTAAL	
	BEDRYVEN	HA- A	BEDRYVEN	HA- A	BEDRYVEN	HA- A	BEDRYVEN	HA- A	BEDRYVEN	HA- A	BEDRYVEN	HA- A

TOTAAL KAT 1+2+3+4													
0,01 < 1 HA												21016	9943.35
1 < 2 HA												9918	10449.07
2 < 3 HA												6798	11980.02
3 < 5 HA												10937	30137.29
5 < 7 HA												9539	38099.33
7 < 10 HA												12877	72367.23
10 < 15 HA												16504	134246.53
15 < 20 HA												11414	126198.03
20 < 25 HA	1552	33987.53										7056	97222.52
25 < 30 HA	843	18648.73	765	20512.92								4416	71641.79
30 < 35 HA	553	12448.16	423	11466.39	370	11720.56						2950	54865.38
35 < 40 HA	275	6284.57	311	8526.26	420	14372.37						1863	39223.04
40 < 45 HA	157	3500.40	185	5063.16	312	10664.64	156	6519.40				1385	32266.66
45 < 50 HA	90	2208.81	112	3055.60	199	6966.09	137	6089.76				880	22170.18
50 < 60 HA	109	2444.85	125	3396.26	243	8606.72	212	9238.39	71	3803.65		1193	32440.42
60 < 80 HA	112	2501.00	75	2056.71	155	5432.19	157	7002.77	206	12206.16		1132	33503.42
80 < 100 HA	31	691.39	37	1003.33	42	1490.15	57	2544.47	105	6791.31		481	14586.13
100 < 150 HA	20	439.61	25	674.53	39	1342.54	48	2154.08	90	6453.73		364	12361.09
150 E + HA	4	89.78	6	171.06	11	406.71	3	129.23	23	2286.77		80	3345.40
TOT. HA	3761	83243.83	2064	55926.22	1791	61001.97	770	33778.10	495	31541.62	120803	847046.88	

NIVEAU: RYK

TABEL 25.- INDELING VAN DE BEDRYVEN NAAR GROOTTEKLASSEN EN BELANGRYKHEID VAN DE OPPERVLAKTE INGENOMEN DOOR :
TUINBOUWTEELTEN (BLGEMEN, FRUIT, GROENTEN, PCCMKWEKERYEN, ZADEN EN TEELTEN ONDER GLAS)

GROOTTE- KLASSEN NAAR DE OPPERVLAKTE CULTUURGR.	BELANGRYKHEIDSKLASSEN VAN DE BOVENVERMELDE TEELT												
	< 50 A		50 A < 1 HA		1 < 3 HA		3 < 5 HA		5 < 10 HA		10 < 20 HA		
	BEDRYVEN]	HA- A]	BEDRYVEN]	HA- A]	BEDRYVEN]	HA- A]	BEDRYVEN]	HA- A]	BEDRYVEN]	HA- A]	BEDRYVEN]	HA- A]	
TOTAAL KAT 1+2+3+4													
0,01 < 1 HA	11282	1503.15	2048	1387.43	1	1.03							
1 < 2 HA	1468	256.87	1198	846.84	1136	1457.94							
2 < 3 HA	730	180.07	615	441.02	819	1416.01							
3 < 5 HA	872	206.63	718	497.13	962	1546.60	342	1266.98					
5 < 7 HA	623	154.84	524	362.95	766	1210.29	170	654.79	168	969.04			
7 < 10 HA	642	153.88	485	333.60	980	1577.12	200	749.83	261	1852.64			
10 < 15 HA	668	167.98	495	327.90	1020	1687.22	255	945.34	191	1335.34	140	1670.90	
15 < 20 HA	256	61.27	202	134.78	595	1029.43	233	861.63	141	915.80	88	1241.73	
20 < 25 HA	75	17.45	57	38.68	274	475.28	167	628.55	94	605.48	35	460.67	
25 < 30 HA	33	6.84	31	20.11	150	272.85	111	409.18	102	650.00	29	367.15	
30 < 35 HA	12	2.51	24	16.41	82	150.12	96	364.24	84	549.14	23	273.60	
35 < 40 HA	8	2.05	3	1.97	49	93.39	73	277.86	76	519.54	21	257.71	
40 < 45 HA	1	10	3	1.93	30	55.14	55	212.43	70	448.03	21	272.71	
45 < 50 HA	2	60	4	2.40	14	23.03	35	135.08	58	369.87	22	292.45	
50 < 60 HA	4	92	5	3.59	26	50.24	51	196.06	89	621.12	35	431.77	
60 < 80 HA			2	1.01	7	15.00	37	143.63	145	1033.70	93	1207.98	
80 < 100 HA					6	14.64	7	29.61	75	533.84	88	1150.07	
100 < 150 HA					2	2.59	9	35.88	54	405.69	97	1317.93	
150 & + HA					1	2.69	1	4.50	7	50.19	13	181.74	
TOT. HA	16676	3215.16	6414	4417.75	6920	11980.61	1842	6915.59	1615	10939.42	705	9126.41	

GROOTTE- KLASSEN NAAR DE OPPERVLAKTE CULTUURGR.	BELANGRYKHEIDSKLASSEN VAN DE BOVENVERMELDE TEELT										
	20 < 25 HA		25 < 30 HA		30 < 40 HA		40 < 50 HA		50 HA EN +		TOTAAL
	BEDRYVEN]	HA- A]	BEDRYVEN]	HA- A]	BEDRYVEN]	HA- A]	BEDRYVEN]	HA- A]	BEDRYVEN]	HA- A]	BEDRYVEN]

TOTAAL KAT 1+2+3+4													
0,01 < 1 HA											13331	3291.61	
1 < 2 HA											3802	2661.65	
2 < 3 HA											2164	2037.10	
3 < 5 HA											2894	3517.34	
5 < 7 HA											2251	3351.91	
7 < 10 HA											2568	4707.07	
10 < 15 HA											2763	6134.68	
15 < 20 HA											1515	4244.64	
20 < 25 HA	16	341.20									718	2567.31	
25 < 30 HA	7	149.01	6	163.27							469	2078.41	
30 < 35 HA	4	85.11	1	27.57	2	61.88					328	1530.58	
35 < 40 HA	3	69.36	3	84.79	3	104.55					239	1411.25	
40 < 45 HA	2	46.08			2	63.70	3	125.12			187	1225.24	
45 < 50 HA	1	21.50									136	844.93	
50 < 60 HA	6	127.98	1	25.00	1	34.00	3	143.10			221	1633.68	
60 < 80 HA	10	217.02	3	77.30	1	38.00			3	178.57	301	2912.21	
80 < 100 HA	3	67.42	8	213.40			1	41.55	1	90.00	189	2140.53	
100 < 150 HA	17	284.36	8	208.65	6	200.13	1	44.10			190	2499.36	
150 & + HA	6	126.28	10	274.89	10	365.46	1	45.00	6	519.51	55	1570.26	
TOT. HA	71	1535.28	40	1074.87	25	867.72	9	398.87	10	788.08	34327	50359.76	

NIVEAU: RYK

TABEL 26.- INDELING VAN DE BEDRYVEN NAAR GROOTTEKLASSEN EN BELANGRYKHEID VAN DE VEESTAPEL :
KOFIEN VOOR DE MELKGIFTE (AFGEDAAKTE INBEGREPEN)

GROOTTE- KLASSEN NAAR DE OPPERVLAKTE CULTUURGR.	1		2		3		4		5		6 TOT 9		10 TOT 14		15 TOT 19		20 TOT 29		30 TOT 39	
	DIER	DIEREN	DIEREN	DIEREN	DIEREN	DIEREN	DIEREN	DIEREN	DIEREN	DIEREN	BEDRY- VEN	DIEREN	BEDRY- VEN	DIEREN	BEDRY- VEN	DIEREN	BEDRY- VEN	DIEREN	BEDRY- VEN	DIEREN

TOTAAL KAT 1+2+3+4

0 HA	19	30	15		15	1	9	2	21	2	31												
0,01 < 1 HA	2160	2422	651	412	100	14	94	1	10														
1 < 2 HA	917	2020	1494	976	415	70	466	4	45														
2 < 3 HA	452	1508	1993	1752	1265	237	1601	77	287														
3 < 5 HA	493	1608	3135	4488	5035	1524	10472	347	3812									14	300				
5 < 7 HA	263	720	1536	3076	4545	2716	19505	1112	12491									40	975	1	36		
7 < 10 HA	206	530	1086	2148	3565	3591	26731	3195	36767									399	8808	28	887		
10 < 15 HA	177	376	618	1248	2080	2980	22646	4576	53928									2713	44898	2190	50226	370	11894
15 < 20 HA	60	172	237	532	805	1224	9463	2767	33105									2018	33667	2366	55505	901	29668
20 < 25 HA	42	75	117	128	260	523	4087	1401	16970									1344	22509	1617	37897	705	23415
25 < 30 HA	14	44	54	124	145	223	1720	720	8674									803	13505	1162	27326	466	15487
30 < 35 HA	25	28	36	36	90	94	727	376	4611									545	9190	853	20194	381	12623
35 < 40 HA	11	16	21	32	45	47	355	184	2233									296	5039	607	14499	247	8148
40 < 45 HA	8	10	9	8	20	33	252	108	1316									159	2729	365	9431	243	8067
45 < 50 HA	5	6	9	9	15	22	173	48	586									66	1625	231	5602	151	5044
50 < 60 HA	1	6	12	4	20	12	95	74	877									92	1556	299	7327	212	7203
60 < 80 HA	3	12	18	12	9	70	32	393	64									1090	179	4327	197	6676	
80 < 100 HA	1	2	4	5	3	24	7	82	12									194	55	1359	53	1819	
100 < 150 HA	2		3		5	5	38	3	30									7	116	25	600	33	1115
150 & + HA					5			2	22											1	22	1	36
TOT. HA	4859	5596	10944	14388	18430	13328	98518	14986	176260	9358	155909	10432	244298	3989	132118								

GROOTTE- KLASSEN NAAR DE OPPERVLAKTE CULTUURGR.	40 TOT 49		50 TOT 59		60 TOT 99		100 TOT 199		200 TOT 299		300 EN MEER		TOTAAL	
	BEDRY- VEN	DIEREN	BEDRY- VEN	DIEREN	BEDRY- VEN	DIEREN	BEDRY- VEN	DIEREN	BEDRY- VEN	DIEREN	BEDRY- VEN	DIEREN	BEDRY- VEN	DIEREN

TOTAAL KAT 1+2+3+4

0 HA	1	46											48	186
0,01 < 1 HA													3726	5849
1 < 2 HA													2807	6259
2 < 3 HA													2793	8777
3 < 5 HA													6391	29902
5 < 7 HA	2	133											6844	45746
7 < 10 HA	5	212											10312	97440
10 < 15 HA	50	2133	8	432	7	458							14193	191114
15 < 20 HA	211	8939	44	2322	22	1485							10072	175960
20 < 25 HA	310	13236	75	3922	23	1526							6201	124185
25 < 30 HA	203	8724	91	4763	40	2665	2	245					3824	83490
30 < 35 HA	128	5514	57	3043	45	3139	2	233					2559	59489
35 < 40 HA	101	4298	34	1787	33	2342							1592	38826
40 < 45 HA	102	4402	31	1618	42	2861	2	200					1137	30931
45 < 50 HA	71	3062	23	1234	33	2361							691	19730
50 < 60 HA	134	5797	42	2243	35	2360	4	507					917	27998
60 < 80 HA	135	5846	64	3370	57	4117	9	1052					764	26986
80 < 100 HA	62	2699	33	1744	35	2431	9	1038					273	11402
100 < 150 HA	30	1297	21	1123	38	2672	5	633	1	215			171	7844
150 & + HA	4	173			12	941	5	797	1	223			27	2219
TOT. HA	1550	66511	523	27601	422	29358	38	4705	2	438			75342	994333

NIVEAU: RYK

TABEL 27.- INDELING VAN DE BEDRYVEN NAAR GROOTTEKLASSEN EN BELANGRYKHEID VAN DE VEESTAPEL :
KOEIEN OM GEZOOGD TE WORDEN (AFGEDANKTE INBEGREPEN)

GROOTTE- KLASSEN NAAR DE OPPERVLAKTE CULTUURGR.	1 DIER	2 DIEREN	3 DIEREN	4 DIEREN	5 DIEREN	6 TOT 9 BEDRY- VEN	DIEREN	10 TOT 14 BEDRY- VEN	DIEREN	15 TOT 19 BEDRY- VEN	DIEREN	20 TOT 29 BEDRY- VEN	DIEREN	30 TOT 39 BEDRY- VEN	DIEREN
---	-----------	-------------	-------------	-------------	-------------	--------------------------	--------	----------------------------	--------	----------------------------	--------	----------------------------	--------	----------------------------	--------

TOTAAL KAT 1+2+3+4

0 HA	3	2	3	3											
0,01 < 1 HA	240	182	51	28	30										
1 < 2 HA	177	228	90	23	20	6	49	1	10	1	15	2	45		
2 < 3 HA	112	166	156	112	65	16	117	3	36	1	16				
3 < 5 HA	164	258	303	249	195	58	494	11	126	1	18	1	21		
5 < 7 HA	128	220	222	256	275	91	636	27	301	6	102	2	43		
7 < 10 HA	158	294	309	340	390	158	1124	64	722	14	231	3	67	1	30
10 < 15 HA	102	326	354	436	390	231	1669	141	1618	47	756	26	555	2	62
15 < 20 HA	146	248	267	316	365	182	1289	138	1597	72	1157	36	826	8	271
20 < 25 HA	95	220	192	244	290	151	1100	139	1590	67	1114	50	1415	14	466
25 < 30 HA	77	148	147	208	210	115	852	103	1175	64	1054	57	1327	19	617
30 < 35 HA	53	110	108	196	195	83	604	76	875	53	862	57	1332	14	472
35 < 40 HA	27	92	60	136	115	73	541	71	813	38	624	53	1203	31	1005
40 < 45 HA	27	46	66	104	65	44	325	57	661	23	379	36	791	17	576
45 < 50 HA	10	36	48	52	50	33	227	47	549	21	341	33	763	15	499
50 < 60 HA	26	50	42	76	80	47	353	45	514	40	653	57	1320	37	1236
60 < 80 HA	15	54	60	40	95	52	380	77	886	30	490	47	1095	36	1194
80 < 100 HA	4	12	54	20	30	24	185	20	238	19	322	28	679	20	666
100 < 150 HA	3	4	3	20	25	15	117	15	160	17	280	30	728	22	741
150 & + HA		2	3		5	2	15	2	23	1	15	11	252	4	134
TOT. HA	1657	2719	2538	2852	2890	1382	9977	1037	11903	515	8439	539	12462	240	7969

GROOTTE- KLASSEN NAAR DE OPPERVLAKTE CULTUURGR.	40 TOT 49 BEDRY- VEN	DIEREN	50 TOT 59 BEDRY- VEN	DIEREN	60 TOT 99 BEDRY- VEN	DIEREN	100 TOT 199 BEDRY- VEN	DIEREN	200 TOT 299 BEDRY- VEN	DIEREN	300 EN MEER BEDRY- VEN	DIEREN	TOTAAL BEDRY- VEN	DIEREN
---	----------------------------	--------	----------------------------	--------	----------------------------	--------	------------------------------	--------	------------------------------	--------	------------------------------	--------	-------------------------	--------

TOTAAL KAT 1+2+3+4

0 HA													7	16
0,01 < 1 HA													361	531
1 < 2 HA													340	645
2 < 3 HA													308	780
3 < 5 HA													564	1729
5 < 7 HA													562	2193
7 < 10 HA													911	3665
10 < 15 HA													1112	6367
15 < 20 HA	1	40	1	59									949	6591
20 < 25 HA	4	171											923	6897
25 < 30 HA	7	301	1	50									661	6166
30 < 35 HA	7	300	5	257	1	70							528	5434
35 < 40 HA	9	381	4	204	2	120							431	5321
40 < 45 HA	3	120	6	327	6	410							302	3897
45 < 50 HA	11	471	1	55	5	397							233	3498
50 < 60 HA	16	692	5	270	6	428							353	5740
60 < 80 HA	17	710	12	634	9	684							371	6337
80 < 100 HA	11	471	6	308	9	626	1	100					176	3715
100 < 150 HA	16	691	10	525	9	709	2	250					152	4265
150 & + HA	3	125	3	170	2	120							31	864
TOT. HA	105	4473	54	2859	48	3564	3	350					9076	74651

NIVEAU: RYK

TABEL 28.- INDELING VAN DE BEDRYVEN NAAR GROOTTEKLASSEN EN BELANGRYKHEID VAN DE VEESTAPEL :
TOTAAL DER RUNDERS

GROOTTE- KLASSEN NAAR DE OPPERVLAKTE CULTUURGR.	1		2		3		4		5		6 TOT 9		10 TOT 14		15 TOT 19		20 TOT 29		30 TOT 39	
	DIER	DIEREN	DIEREN	DIEREN	DIEREN	DIEREN	DIEREN	DIEREN	DIEREN	DIEREN	BEDRY- VEN	DIEREN	BEDRY- VEN	DIEREN	BEDRY- VEN	DIEREN	BEDRY- VEN	DIEREN	BEDRY- VEN	DIEREN

TOTAAL KAT 1+2+3+4

0 HA	35	90	57	72	50	24	168	11	123	8	129	12	302	4	128
0,01 < 1 HA	1733	6328	5004	3932	2085	540	3698	117	1346	23	372	13	309	9	307
1 < 2 HA	407	2262	3105	3716	3400	1098	7691	234	2621	65	1070	25	604	8	271
2 < 3 HA	140	902	1449	2528	2550	1515	10912	646	7362	162	2662	97	2008	14	481
3 < 5 HA	103	668	1068	1912	3125	2891	21712	2492	29041	1018	16857	513	11743	95	3097
5 < 7 HA	49	232	339	700	1040	1383	10615	2520	30320	1986	33454	1577	36765	308	10116
7 < 10 HA	33	152	240	440	595	702	5373	1826	22294	2566	43674	4246	101673	1705	56893
10 < 15 HA	28	106	186	272	360	333	2530	760	9295	1508	25906	4785	118294	4380	149173
15 < 20 HA	4	42	51	124	125	121	916	246	3023	470	8075	1662	41580	2715	93591
20 < 25 HA	5	22	21	48	25	57	431	82	974	157	2722	608	15331	1087	37779
25 < 30 HA	2	8	36	40	30	22	169	33	403	69	1200	257	6441	484	16805
30 < 35 HA	1	2	12	4	15	18	137	32	374	42	705	124	3089	217	7551
35 < 40 HA	2	2	4	10	13	13	101	13	155	16	280	65	1706	113	3981
40 < 45 HA	2	6	16	5	11	81	12	134	22	380	41	1028	69	2388	
45 < 50 HA	1	2	9	12	9	67	6	65	4	69	30	740	42	1456	
50 < 60 HA	4	6	16	20	9	62	9	108	15	247	36	860	48	1648	
60 < 80 HA	3	4	3	16	10	12	85	18	216	17	280	35	873	39	1351
80 < 100 HA	1	4	3	5	7	51	10	118	8	131	15	349	20	686	
100 < 150 HA	2	4	3	8	6	43	5	61	3	53	11	259	12	423	
150 & + HA			4		1	8			2	34	3	69			
TOT. HA	2551	10940	11592	13864	13450	9772	64850	9072	108033	8161	18300	14149	244029	11369	388125

GROOTTE- KLASSEN NAAR DE OPPERVLAKTE CULTUURGR.	40 TOT 49		50 TOT 59		60 TOT 99		100 TOT 199		200 TOT 299		300 EN MEER		TOTAAL	
	BEDRY- VEN	DIEREN	BEDRY- VEN	DIEREN	BEDRY- VEN	DIEREN	BEDRY- VEN	DIEREN	BEDRY- VEN	DIEREN	BEDRY- VEN	DIEREN	BEDRY- VEN	DIEREN

TOTAAL KAT 1+2+3+4

0 HA	16	691	12	624	32	2399	47	6671	14	3284	24	22176	331	36999
0,01 < 1 HA	11	485	5	272	21	1543	24	3591	15	3477	10	4243	873	38725
1 < 2 HA	6	262	6	326	8	630	7	910	6	1397	10	5411	5705	34183
2 < 3 HA	6	251	6	330	9	643	11	1487	5	1167	1	306	4578	35188
3 < 5 HA	20	849	11	579	20	1488	15	2240	10	2362	2	621	8993	97465
5 < 7 HA	57	2447	29	1504	29	2153	11	1340	1	213	4	1611	8565	132399
7 < 10 HA	416	18039	115	6117	81	5724	24	3437	5	1263	2	1171	12104	267118
10 < 15 HA	2420	106106	898	47486	557	38542	28	3503	6	1332	3	1231	15951	504350
15 < 20 HA	2519	111039	1658	89305	1547	108012	73	8890	7	1795	6	2206	11122	468778
20 < 25 HA	1498	66381	1326	71838	1933	138477	110	13172	2	633			6901	347859
25 < 30 HA	722	32300	800	43469	1704	124592	191	21854	2	460	1	385	4319	248194
30 < 35 HA	360	16101	500	27177	1344	101167	238	27910	1	215	2	3083	2888	187543
35 < 40 HA	176	7930	229	12428	941	72549	248	29013	4	926			1823	129087
40 < 45 HA	106	4766	144	7858	651	51478	277	33111	4	866			1347	102119
45 < 50 HA	56	2517	77	4203	379	30411	245	29611	7	1663	3	1160	866	71986
50 < 60 HA	56	2494	67	3614	466	37030	431	53311	4	939	3	1064	1156	101423
60 < 80 HA	58	2570	57	3075	350	29196	437	56611	30	6990	3	1242	1068	101530
80 < 100 HA	18	787	15	819	120	9595	192	26684	23	5242	4	1505	437	45989
100 < 150 HA	11	489	14	769	69	5604	147	20794	36	8294	3	1692	324	38497
150 & + HA			1	58	11	855	18	2701	11	2609	6	2551	54	8889
TOT. HA	8532	376514	5959	321850	10272	761088	2774	346841	194	45127	87	51658	97382	2998812

NIVEAU: RYK

TABEL 29.- INDELING VAN DE BEDRYVEN NAAR GROOTTEKLASSEN EN BELANGRYKHEID VAN DE VEESTAPEL :
RUNDEREN VAN DE BEDRYVEN DIE GEEN KOEIEN VOOR DE MELKGIFTE HERDEN

GROOTTE- KLASSEN NAAR DE OPPERVLAKTE CULTUURGR.	1		2		3		4		5		6 TOT 9		10 TOT 14		15 TOT 19		20 TOT 29		30 TOT 39	
	DIFR	DIEREN	DIFR	DIEREN	DIFR	DIEREN	DIFR	DIEREN	DIFR	DIEREN	BEDRY- VEN	DIEREN	BEDRY- VEN	DIEREN	BEDRY- VEN	DIEREN	BEDRY- VEN	DIEREN	BEDRY- VEN	DIEREN

TOTAAL KAT 1+2+3+4

0 HA	26		62		39		52		40		22	155	7	77	6	98	11	279	4	128
0,01 < 1 HA	1003		2816		2739		2156		1085		265	1799	72	824	9	145	12	283	8	268
1 < 2 HA	226		1358		1515		1976		1510		498	3469	103	1151	38	620	15	361	5	169
2 < 3 HA	77		526		666		1048		900		483	3424	238	2694	69	1135	49	1153	10	336
3 < 5 HA	65		440		495		900		1075		721	5321	495	5770	229	3802	161	3713	41	1337
5 < 7 HA	31		176		213		412		450		383	2824	368	4359	243	4127	209	4884	72	2361
7 < 10 HA	22		106		177		308		355		274	2045	379	4480	267	4475	340	8097	127	4258
10 < 15 HA	20		52		138		196		285		172	1290	217	2599	234	3975	412	9867	220	7402
15 < 20 HA	4		38		36		112		105		78	585	98	1188	118	2001	209	5043	158	5351
20 < 25 HA	4		18		18		48		25		45	341	51	599	58	987	118	2857	93	3129
25 < 30 HA	2		8		33		36		25		16	119	24	294	41	720	83	2030	80	2720
30 < 35 HA					9		4		10		12	89	27	316	26	427	43	1030	43	1451
35 < 40 HA	2		2				4		10		9	69	10	118	8	142	33	810	30	1029
40 < 45 HA	2		6				16		5		8	60	11	124	16	271	25	597	29	1004
45 < 50 HA					6		12		9		9	67	4	41	4	69	19	452	19	654
50 < 60 HA			4		6		16		20		9	62	9	108	12	197	26	607	28	952
60 < 80 HA	3		4		3		16		10		12	85	15	183	16	263	30	747	28	951
80 < 100 HA	1		4		3				5		7	51	9	105	8	131	15	349	13	430
100 < 150 HA	2		4		3		8				6	43	5	61	3	53	10	236	10	353
150 & + HA							4				1	8			2	34	3	69		
TOT. HA	1490		6664		6099		7324		5915		3030	21906	2142	25091	1407	23672	1823	43464	1018	34283

GROOTTE- KLASSEN NAAR DE OPPERVLAKTE CULTUURGR.	40 TOT 49		50 TOT 59		60 TOT 99		100 TOT 199		200 TOT 299		300 EN MEER		TOTAAL	
	BEDRY- VEN	DIEREN	BEDRY- VEN	DIEREN	BEDRY- VEN	DIEREN	BEDRY- VEN	DIEREN	BEDRY- VEN	DIEREN	BEDRY- VEN	DIEREN	BEDRY- VEN	DIEREN

TOTAAL KAT 1+2+3+4

0 HA	15	650	12	624	31	2337	47	6671	13	3027	24	22176	283	36441
0,01 < 1 HA	9	392	5	272	19	1396	23	3436	15	3477	10	4243	5027	27334
1 < 2 HA	4	178	3	159	5	394	7	910	6	1397	8	4756	2898	20149
2 < 3 HA	5	218	4	222	7	510	10	1353	5	1167	1	306	1885	15735
3 < 5 HA	12	506	8	421	12	863	12	1794	9	2090	2	621	2592	29213
5 < 7 HA	25	1084	15	801	12	873	6	716	1	213	4	1611	1721	25135
7 < 10 HA	62	2665	24	1293	24	1716	10	1335	3	828	2	1171	1794	33335
10 < 15 HA	136	5890	56	2965	77	5571	11	1278	3	661	2	931	1758	43160
15 < 20 HA	112	4931	80	4251	84	6252	18	2293	6	1563	5	1854	1050	35597
20 < 25 HA	50	3946	73	3900	114	8170	20	2513	2	426			700	26981
25 < 30 HA	58	2623	41	2180	87	6445	32	3994	2	460			495	21679
30 < 35 HA	32	1428	43	2323	72	5411	23	3049	1	215	1	714	329	16476
35 < 40 HA	30	1353	20	1057	64	5085	24	3121	2	428			235	13230
40 < 45 HA	25	1170	22	1220	31	2441	31	4094	2	417			210	11377
45 < 50 HA	22	988	12	629	49	3926	25	3183	5	1210			175	12092
50 < 60 HA	16	707	14	747	62	4881	48	6137			3	1064	239	15508
60 < 80 HA	38	1668	27	1460	78	6168	37	4610	10	2222	1	330	304	18723
80 < 100 HA	13	561	9	488	48	3619	31	4263	5	1158	1	477	164	11645
100 < 150 HA	8	353	12	656	43	3465	43	5827	5	1216	1	398	153	12678
150 & + HA			1	58	11	855	8	1165					27	2193
TOT. HA	712	31265	481	25726	930	70378	466	61722	95	22175	67	41507	22040	428681

NIVEAU: RYK

TABEL 30.- INDELING VAN DE BEDRYVEN NAAR GROOTTEKLASSEN EN BELANGRIJKHEID VAN DE VEESTAPEL : ZFUGEN

GROOTTE- KLASSEN NAAR DE OPPERVLAKTE CULTUURGR.	1				2				3				4				5 TOT 9		10 TOT 15		16 TOT 19		20 TOT 49		50 TOT 99		100 TOT 199		200 EN MEER		TOTAAL
	DIER	DIE- REN	DIE- REN	DIE- REN	DIE- REN	BEDRY VEN	DIE- REN	BEDRY VEN	DIE- REN	BEDRY VEN	DIE- REN	BEDRY VEN	DIE- REN	BEDRY VEN	DIE- REN	BEDRY VEN	DIE- REN	BEDRY VEN	DIE- REN	BEDRY VEN	DIE- REN	BEDRY VEN	DIE- REN	BEDRY VEN	DIE- REN	BEDRY VEN	DIE- REN	BEDRY VEN			
TOTAAL KAT 1+2+3+4																															
0 HA	34	104	125	156	101	647	61	740	19	333	91	2872	43	2964	20	2544	8	2441	521	13004											
0,01 < 1 HA	425	966	891	952	444	2851	165	1939	53	918	181	5420	69	4501	16	2205	6	1568	2377	22636											
1 < 2 HA	166	450	534	504	254	1638	119	1412	27	469	177	5472	77	5237	25	3071	6	1565	1380	20518											
2 < 3 HA	116	322	441	448	256	1620	116	1383	41	708	148	4503	49	3207	18	2328	6	2005	1170	17081											
3 < 5 HA	234	666	795	1048	655	4298	320	3854	97	1686	287	8337	77	5052	21	2677	8	2994	2559	31641											
5 < 7 HA	210	644	933	1136	883	5821	537	6513	154	2675	462	13491	135	8874	24	2927	7	2200	3329	45424											
7 < 10 HA	278	812	1080	1548	1449	9750	1121	13552	393	6801	1042	30433	201	12134	33	4343	10	2494	5680	84227											
10 < 15 HA	345	876	1260	1976	1801	12248	1626	19935	523	10822	1917	55925	312	19873	37	4519	7	2345	8020	130174											
15 < 20 HA	224	582	876	1196	1172	7925	1069	13259	424	7402	1340	38763	228	14833	27	3453	5	1246	5381	89769											
20 < 25 HA	147	376	492	760	700	4664	636	7853	232	4036	759	21779	121	7590	10	1281	4	2369	3151	51347											
25 < 30 HA	98	198	363	520	465	3054	334	4759	115	1999	436	12445	70	4396	11	1472	2	526	1931	29830											
30 < 35 HA	67	172	273	292	322	2146	225	2788	90	1562	273	7841	32	2012	6	812	1	285	1267	19250											
35 < 40 HA	39	144	122	156	185	1223	140	1711	49	838	134	3757	21	1355	4	586	1	321	735	10293											
40 < 45 HA	30	66	105	152	122	800	96	1162	28	488	102	3029	17	1120	4	468			514	7429											
45 < 50 HA	19	38	72	68	75	488	54	650	29	499	59	1739	7	449	2	312			305	4334											
50 < 60 HA	18	60	105	168	118	790	78	977	23	405	89	2313	12	777	2	246	1	203	439	6762											
60 < 90 HA	15	46	108	136	103	656	57	684	26	460	87	2437	10	647	2	243			393	5432											
90 < 100 HA	6	20	35	32	32	218	30	370	15	269	29	913	7	485	1	185			150	2537											
100 < 150 HA	4	10	21	28	20	131	19	223	9	157	21	607	4	241					96	1422											
150 & + HA			3	4	3	21	1	10			4	138	1	62	1	117	1	285	13	640											
TOT. HA	2494	6552	8643	11360	9160	60989	6855	83774	2447	42527	76282	22214	1493	96811	264	33789	73	22847	394	11592000											

NIVEAU: RYK

TABEL 31.- INDELING VAN DE BEDRYVEN NAAR GROOTTEKLASSEN EN BELANGRIJKHEID VAN DE VEESTAPEL :
MESTVARKENS (AFGEDANKTE BUREN EN ZEUGEN INBEGREPEN) MET EEN LEVENDE GEWICHT VAN 50 KG EN MEER

GROOTTE- KLASSEN NAAR DE	1 TOT 2	3 TOT 9	10 TOT 15	16 TOT 19	20 TOT 49	50 TOT 99	100 TOT 199					
OPPERVLAKTE CULTUURGR.	BEDRY- VEN	DIEREN	BEDRY- VEN	DIEREN	BEDRY- VEN	DIEREN	BEDRY- VEN	DIEREN	BEDRY- VEN	DIEREN	BEDRY- VEN	DIEREN

TOTAAL KAT 1+2+3+4

0 HA	46	74	76	476	52	624	18	310	181	5806	165	11409	188	25484
0,01 < 1 HA	947	1330	382	1927	147	1788	48	838	293	9022	256	17390	217	28906
1 < 2 HA	447	656	167	841	76	913	27	461	164	5269	139	9502	143	19204
2 < 3 HA	319	453	166	874	72	865	19	322	156	4955	106	7192	100	13762
3 < 5 HA	696	1033	356	1828	146	1802	39	678	256	7842	194	13196	148	19596
5 < 7 HA	607	884	439	2212	160	1891	51	889	307	9424	248	16870	167	22284
7 < 10 HA	827	1242	613	3225	282	3405	66	1156	596	18034	407	27580	272	36387
10 < 15 HA	1081	1624	763	3910	351	4284	104	1808	827	25549	579	39314	397	52893
15 < 20 HA	764	1142	557	2804	231	2761	59	1037	505	15811	359	24578	239	32129
20 < 25 HA	426	628	310	1555	127	1535	35	611	236	7545	175	12169	118	15932
25 < 30 HA	301	451	209	1037	80	944	21	365	130	3980	105	6945	66	8738
30 < 35 HA	190	286	147	722	40	479	7	119	75	2315	40	2613	34	4488
35 < 40 HA	115	171	92	438	29	340	7	119	44	1321	23	1500	11	1474
40 < 45 HA	78	121	65	328	21	249	3	53	25	824	20	1434	11	1592
45 < 50 HA	42	63	36	167	8	95	1	16	17	498	12	865	4	540
50 < 60 HA	86	122	52	264	18	201	3	51	17	416	11	741	15	1885
60 < 80 HA	70	100	55	241	12	148	2	36	13	388	14	905	9	1164
80 < 100 HA	18	29	21	106	7	90	3	53	7	200	2	125	4	584
100 < 150 HA	10	17	14	74	4	45			5	164	6	456	3	370
150 & + HA	2	3	1	6			2	34			3	213	2	276
TOT. HA	7082	10439	4521	23035	1863	22459	515	8956	3854	119373	2864	195002	2148	287688

GROOTTE- KLASSEN NAAR DE	200 TOT 399	400 TOT 499	500 TOT 749	750 TOT 999	1000 EN MEER	TOTAAL
OPPERVLAKTE CULTUURGR.	BEDRY- VEN	DIEREN	BEDRY- VEN	DIEREN	BEDRY- VEN	DIEREN

TOTAAL KAT 1+2+3+4

0 HA	128	33279	39	16698	30	17176	18	15284	24	40606	965	167226
0,01 < 1 HA	127	33377	22	9428	27	15754	8	6961	8	11940	2482	138661
1 < 2 HA	95	25957	18	7529	27	16365	13	10555	11	14774	1327	112027
2 < 3 HA	49	12732	13	5703	13	7270	5	4166	5	8714	1023	67008
3 < 5 HA	93	24760	12	5316	24	14499	10	8525	13	15801	1987	115876
5 < 7 HA	104	27193	16	6925	17	10107	7	5878	11	16343	2134	120910
7 < 10 HA	142	36346	27	11661	26	15033	6	5240	6	7353	3280	166662
10 < 15 HA	181	47170	28	12043	40	22856	5	4200	4	4482	4360	220143
15 < 20 HA	134	35062	16	6959	19	11946	3	2427	7	17582	2893	154238
20 < 25 HA	54	14101	5	2204	9	5124	1	900	4	5001	1500	67305
25 < 30 HA	29	7495	4	1747	6	3534	1	900	2	11925	955	48061
30 < 35 HA	18	4935	1	450			3	2569	1	1250	556	20226
35 < 40 HA	9	2317	1	400	2	1220					333	9300
40 < 45 HA	5	1337	1	450	1	500			1	1100	231	7988
45 < 50 HA	3	638			1	600	2	1675			126	5161
50 < 60 HA	8	2036	3	1337	2	1200			1	1210	216	9463
60 < 80 HA	2	580			1	550					178	4112
80 < 100 HA	3	790									65	1977
100 < 150 HA							1	900	1	1600	44	3626
150 & + HA	1	248									11	780
TOT. HA	1185	310352	206	88850	245	143734	83	70180	100	160681	24666	1440750

NIVEAU: RYK

TABEL 32.- INDELING VAN DE BEDRYVEN NAAR GROOTTEKLASSEN EN BELANGRYKHEID VAN DE VEESTAPEL :
TOTAAL DEP VARKENS

GROOTTE- KLASSEN NAAR DE OPPERVLAKTE CULTUURGR.	1 TOT		3 TOT		10 TOT		16 TOT		20 TOT		50 TOT		100 TOT	
	2	9	15	19	49	99	199	VEN	DIEREN	VEN	DIEREN	VEN	DIEREN	VEN

TOTAAL KAT 1+2+3+4

0 HA	75	129	139	717	74	910	50	859	260	8364	224	15879	271	37646
0,01 < 1 HA	1833	2737	1087	5356	481	5841	156	2716	688	21131	465	32439	407	55813
1 < 2 HA	798	1229	483	2406	243	2972	78	1368	363	11351	234	16779	223	31099
2 < 3 HA	554	872	429	2181	191	2338	85	1482	361	11455	216	14867	191	26893
3 < 5 HA	1011	1619	833	4323	413	5134	179	3111	815	25501	473	33070	354	48138
5 < 7 HA	743	1196	805	4190	465	5760	228	3981	1076	33971	675	47579	420	58151
7 < 10 HA	913	1452	995	5186	603	7497	298	5213	1871	61781	1357	95494	859	119247
10 < 15 HA	973	1631	1282	6688	691	8467	382	6662	2479	82618	2055	145085	1412	194620
15 < 20 HA	663	1105	940	4995	489	6038	232	4068	1573	52724	1430	100492	928	127438
20 < 25 HA	392	645	615	3209	304	3758	156	2727	955	31730	805	57221	491	68339
25 < 30 HA	245	410	419	2220	178	2192	114	1986	632	20720	468	32901	266	35966
30 < 35 HA	178	302	266	1394	160	1970	79	1369	393	12754	290	20208	167	23346
35 < 40 HA	113	192	197	1024	98	1224	46	805	241	7883	158	10811	82	11076
40 < 45 HA	89	146	137	768	68	835	33	570	164	5256	95	6389	65	9045
45 < 50 HA	45	84	91	487	32	398	16	275	110	3389	71	4969	34	4911
50 < 60 HA	67	111	101	537	63	802	29	500	154	4708	84	5999	49	6887
60 < 90 HA	63	108	118	629	48	597	26	450	130	4259	83	5877	39	5177
90 < 100 HA	20	33	43	235	16	194	15	263	42	1353	39	2810	16	2263
100 < 150 HA	11	20	23	122	10	119	4	70	38	1150	25	1742	14	2004
150 & + HA	3	4	1	8	3	38			4	130	2	147	2	247
TOT. HA	8793	14070	9004	46675	4630	57084	2206	38475	12349	402228	9245	650758	6291	868306

GROOTTE- KLASSEN NAAR DE OPPERVLAKTE CULTUURGR.	200 TOT		400 TOT		500 TOT		750 TOT		1000 EN MEER		TOTAAL	
	299	499	749	999	MEER	VEN	DIEREN	VEN	DIEREN	VEN	DIEREN	

TOTAAL KAT 1+2+3+4

0 HA	249	67900	61	26443	78	46144	35	30161	63	115144	1579	350296
0,01 < 1 HA	274	74011	60	26591	65	38482	28	23211	39	59444	5583	347772
1 < 2 HA	180	49887	55	23839	73	43524	31	26388	40	57640	2801	268482
2 < 3 HA	135	37359	27	9986	36	21483	14	11503	23	42403	2257	182822
3 < 5 HA	208	57642	48	21055	53	32179	30	26451	39	65969	4456	324192
5 < 7 HA	299	82210	54	23689	61	35758	26	21903	32	56115	4884	375503
7 < 10 HA	485	132962	84	36916	90	53280	32	27700	30	43080	7617	589848
10 < 15 HA	699	190420	125	54827	135	79093	32	27196	32	43141	10297	840448
15 < 20 HA	463	126162	81	35762	82	40310	24	20621	28	52713	6933	582428
20 < 25 HA	227	61546	41	17823	38	22688	9	7503	9	21467	4042	298660
25 < 30 HA	130	36207	20	8909	27	16898	6	5215	4	20105	2509	182729
30 < 35 HA	65	17762	10	4272	9	5149	3	2785	4	7070	1624	58382
35 < 40 HA	33	8829	4	1748	5	2948	2	1825	1	1306	980	49671
40 < 45 HA	20	8184	3	1285	6	3962	2	1806	1	2600	694	40846
45 < 50 HA	11	2716			3	1717			5	7312	422	26258
50 < 60 HA	21	5297	8	3490	3	1716			4	5701	583	35748
60 < 80 HA	19	5136	3	1370	2	1097			1	1090	532	25450
90 < 100 HA	8	2144			3	1739			1	1103	203	12137
100 < 150 HA	9	2432							2	3740	136	11399
150 & + HA	3	848					1	782	1	1131	20	3335
TOT. HA	3548	969654	679	297955	769	457167	275	235050	359	609184	58152	4646606

LANDBOUM- EN TUINBOUWTELLING 15-5-75

TABEL 33.- INDELING VAN DE BEDRYVEN NAAR GROOTTEKLASSEN EN BELANGRIJKHEID VAN DE VEESTAPEL :
LEGHENNER (AFGEDANKTE INBEGREPEN) AL OF NIET OP CIJDERDOM VAN DE LEG

GROOTTE- KLASSEN NAAR DE OPPERVLAKTE CULTUURGR.	1 TOT		10 TOT		50 TOT		100 TOT		500 TOT		1000 TOT		3000 TOT	
	9	49	99	499	999	4999	9999	49999	99999	499999	999999	4999999	9999999	49999999
	DIEREN	BEDRY- VEN	DIEREN	BEDRY- VEN	DIEREN	BEDRY- VEN	DIEREN	BEDRY- VEN	DIEREN	BEDRY- VEN	DIEREN	BEDRY- VEN	DIEREN	BEDRY- VEN
TOTAAL KAT 1+2+3+4														
0 HA	102	585	169	3035	21	1273	47	10490	35	22755	122	231385	139	516151
0,01 < 1 HA	3874	21089	5298	80795	178	10545	149	29817	49	31710	146	262615	136	499135
1 < 2 HA	1215	6861	2074	31228	84	4955	52	10735	26	17000	35	66350	50	187158
2 < 3 HA	829	4580	1409	21369	65	3681	35	6386	11	7650	35	65110	27	99675
3 < 5 HA	1325	7612	2674	40955	94	5411	79	15592	18	12240	62	111821	38	141157
5 < 7 HA	1168	6623	2375	36714	112	6631	72	13796	18	11511	42	71510	54	208176
7 < 10 HA	1415	8081	3349	51932	182	11079	117	21813	26	17860	63	116065	62	234980
10 < 15 HA	1626	5391	4727	73528	250	14592	128	22352	29	18900	57	92939	59	218890
15 < 20 HA	1074	6122	3677	58237	156	9071	83	15287	11	7060	23	41960	30	105850
20 < 25 HA	699	4073	2503	40147	101	5877	53	8458	8	4625	9	15900	7	27500
25 < 30 HA	475	2733	1689	27964	54	3169	30	4655	3	2100	3	4804	3	13400
30 < 35 HA	294	1762	1240	20147	36	2276	24	3470	1	670	8	13600	2	8000
35 < 40 HA	187	1065	807	13354	30	1645	9	1555	1	600	1	1070		
40 < 45 HA	142	833	558	9369	22	1282	6	675						
45 < 50 HA	90	500	375	6452	14	790	5	720	2	1100				
50 < 60 HA	102	585	537	8983	25	1605	10	1620	1	500			1	3850
60 < 80 HA	91	528	471	8673	31	1835	13	2275	2	1500	2	3300		
80 < 100 HA	35	207	157	3296	9	515	5	584	1	700				
100 < 150 HA	34	201	134	2348	11	650	5	694	1	500			1	4500
150 & + HA	3	18	29	521										
TOT. HA	14784	83449	34292	539047	1475	86882	922	170974	243	158981	608	1098433	609	2268422

GROOTTE- KLASSEN NAAR DE OPPERVLAKTE CULTUURGR.	5000 TOT		10000 TOT		15000 TOT		20000 TOT		25000 TOT		30000 EN MEER		TOTAAL	
	9999	14999	19999	24999	29999	34999	39999	44999	49999	54999	59999	64999	69999	74999
	DIEREN	BEDRY- VEN	DIEREN	BEDRY- VEN	DIEREN	BEDRY- VEN	DIEREN	BEDRY- VEN	DIEREN	BEDRY- VEN	DIEREN	BEDRY- VEN	DIEREN	BEDRY- VEN
TOTAAL KAT 1+2+3+4														
0 HA	201	1328856	87	994882	25	418700	17	350200	5	131600	10	465472	980	4475384
0,01 < 1 HA	126	905968	38	433700	29	469320	5	100000	1	28500	4	169000	10043	3042194
1 < 2 HA	55	345935	33	383650	9	143000	7	142130	2	50000	5	219700	3647	1612702
2 < 3 HA	39	272550	23	262220	6	96500	6	127334	2	53000	6	201624	2493	1221679
3 < 5 HA	57	375053	16	178200	7	119500	8	175190	6	309927	6	309927	4388	1492658
5 < 7 HA	49	308837	10	119965	4	65250	2	47000	1	25000	5	295000	3912	1216013
7 < 10 HA	56	346905	21	244000	8	128000	4	80000					5303	1260719
10 < 15 HA	71	457745	23	263100	5	80000	1	20000			1	30000	6977	1301437
15 < 20 HA	36	226342	10	114087	2	31000			1	25000	1	145000	5104	787016
20 < 25 HA	13	76610	7	74500	1	15000	1	20000					3402	295690
25 < 30 HA	7	36680	1	12000									2265	110505
30 < 35 HA	2	14230	1	10500									1608	74655
35 < 40 HA			1	11000					1	25000			1037	55289
40 < 45 HA													731	34659
45 < 50 HA	2	12500	1	10000									486	9562
50 < 60 HA													676	17143
60 < 80 HA													610	18111
80 < 100 HA			1	11410									248	16712
100 < 150 HA													186	8893
150 & + HA													32	539
TOT. HA	724	4722211	273	3123214	96	1566270	51	1061854	13	338100	38	1835723	54128	17051560

LANDBOUW- EN TUINBOUWTELLING 15-5-75

NIVEAU: RYK

TAFEL 34.- INDELING VAN DE BEDRYVEN NAAR GROOTTEKLASSEN EN BELANGRIJKHEID VAN DE VEESTAPEL : VLEESKIPPEN (LITGEZONDERD EFDAGSKUIKENS)

GROOTTE- KLASSEN NAAR DE	1 TOT 99	100 TOT 499	500 TOT 999	1000 TOT 2999	3000 TOT 4999	5000 TOT 9999	10000 TOT 14999					
OPPERVLAKTE CULTUURGR.	BEDRY- IVEN	DIEREN IVEN	BEDRY- IVEN	DIEREN IVEN	BEDRY- IVEN	DIEREN IVEN	BEDRY- IVEN	DIEREN IVEN	BEDRY- IVEN	DIEREN IVEN	BEDRY- IVEN	DIEREN IVEN

TOTAAL KAT 1+2+3+4

0 HA	59	1058	17	4360	23	13960	97	167850	76	276700	94	604821	28	308300
0,01 < 1 HA	1036	13845	35	8670	37	23800	135	228825	75	261700	101	641950	24	255800
1 < 2 HA	321	4865	11	2055	6	3750	34	59890	13	47500	25	169300	18	202000
2 < 3 HA	202	2954	3	600	3	2538	30	54550	13	45000	30	213655	11	120000
3 < 5 HA	371	4948	11	2100	8	5300	23	34300	24	81500	45	272500	16	176500
5 < 7 HA	346	4447	6	1250	6	3250	34	57700	14	47400	28	178000	5	57000
7 < 10 HA	473	6150	11	2175	3	1900	24	41200	20	74900	28	190600	13	146500
10 < 15 HA	771	10146	14	2365	2	1600	25	47300	26	96300	33	222272	14	157000
15 < 20 HA	735	9904	9	1255			3	5900	11	40700	8	56500	4	41900
20 < 25 HA	606	8448	7	700	1	600	3	4000	3	12000	4	27300	2	25000
25 < 30 HA	476	7586	9	1210					1	3000	1	9000	1	14500
30 < 35 HA	339	5089	4	800					1	4500	1	5000		
35 < 40 HA	256	4141	7	1455					1	3400	1	7000		
40 < 45 HA	180	3213	3	350							1	8000		
45 < 50 HA	113	1970	1	100	2	1100	1	2000			1	5000		
50 < 60 HA	174	3235	4	570			1	1900						
60 < 80 HA	150	2427	4	750	1	500								
80 < 100 HA	67	1145												
100 < 150 HA	42	931	2	300										
150 & + HA	7	50									1	7000		
TOT. HA	6738	96640	158	31065	92	58298	410	705415	278	994600	402	2617898	136	1503600

GROOTTE- KLASSEN NAAR DE	15000 TOT 19999	20000 TOT 24999	25000 TOT 29999	30000 TOT 49999	50000 TOT 99999	100000 EN MEER	TOTAAL			
OPPERVLAKTE CULTUURGR.	BEDRY- IVEN	DIEREN IVEN	BEDRY- IVEN	DIEREN IVEN	BEDRY- IVEN	DIEREN IVEN	BEDRY- IVEN	DIEREN IVEN	BEDRY- IVEN	DIEREN IVEN

TOTAAL KAT 1+2+3+4

0 HA	11	175000	10	212000	3	75000	10	355000	7	478000	435	2676049		
0,01 < 1 HA	13	202200	10	207000	4	103000	8	288500	2	115000	1480	2350290		
1 < 2 HA	8	126000			4	103000	4	136000	1	50000	455	904364		
2 < 3 HA	2	36000			3	77000	3	118000	3	202800	307	955137		
3 < 5 HA	4	68000			3	66500			2	65000	507	776648		
5 < 7 HA	4	61300			2	44000					1	100000		
7 < 10 HA	2	36000			3	60000	1	29000	2	60000	580	647425		
10 < 15 HA	4	64000			3	63000	1	25000	1	32000	895	795983		
15 < 20 HA	1	15000							1	60000	776	230259		
20 < 25 HA	1	17000									627	95048		
25 < 30 HA	1	16000			1	23000	1	25000			491	99296		
30 < 35 HA					1	21000					346	36389		
35 < 40 HA											265	15996		
40 < 45 HA											184	11563		
45 < 50 HA											118	10170		
50 < 60 HA											179	5705		
60 < 80 HA											155	3677		
80 < 100 HA											67	1149		
100 < 150 HA											44	1231		
150 & + HA											8	7090		
TOT. HA	51	820500	37	778500	17	436000	30	1054500	15	980800	1	100000	8365	10177916

140.-

NIVEAU: RYK

TABEL 35.- RELATIE TUSSEN HET T.C.T. VAN DE RUNDEREN, OPP. CULTUURGROND EN DE OPP. BEZET MET GRASLAND EN GROENVOEDERGEWASSEN

GROOTTE- KLASSEN NAAR DE OPPER- VLAKTE CULTUUR- GROND	BEDRYVEN MET .. RUNDEREN															
	1 TOT 5				6 TOT 9				10 TOT 14				15 TOT 19			
	BE- DRY- VEN	OPPER- VLAKTE CULTUUR- GROND	WEIDEN, GRASLAND & GROEN- VOEDER- GEWASSEN	RUN- DE- REN	BE- DRY- VEN	OPPER- VLAKTE CULTUUR- GROND	WEIDEN, GRASLAND & GROEN- VOEDER- GEWASSEN	RUN- DE- REN	BE- DRY- VEN	OPPER- VLAKTE CULTUUR- GROND	WEIDEN, GRASLAND & GROEN- VOEDER- GEWASSEN	RUN- DE- REN	BE- DRY- VEN	OPPER- VLAKTE CULTUUR- GROND	WEIDEN, GRASLAND & GROEN- VOEDER- GEWASSEN	RUN- DE- REN
	HA-	A	HA-	A	HA-	A	HA-	A	HA-	A	HA-	A	HA-	A	HA-	A

TOTAAL	KAT	1+2+3+4	5	6	7	8	9	10	11	12	13	14	15	16	17	18	19		
0,014	1	HA	7447	5484.43	4384.10	10431	527	417.63	357.10	3014	112	84.60	74.50	1289	21	15.24	13.42	339	
	1	<	HA	4162	5750.94	4242.19	12026	1089	1636.73	1333.36	7425	234	360.30	312.27	2621	64	96.51	90.29	1055
	2	<	HA	2191	5244.58	3481.03	7509	1510	3721.20	2791.56	10075	645	1618.48	1336.91	7352	162	409.12	346.82	2662
	3	<	HA	1859	6573.80	4093.98	6784	2881	11146.25	7337.45	21436	2488	10037.13	7246.12	28989	1018	4221.76	3239.84	16857
	5	<	HA	642	3732.84	1798.50	2303	1377	7945.64	4647.96	10570	2511	14710.89	9418.80	30218	1981	11829.48	8060.79	33368
	7	<	HA	398	3274.34	1317.84	1409	691	5658.11	2674.09	5295	1817	14853.95	8173.28	22192	2564	21207.18	13027.84	43641
	10	<	HA	265	3222.06	490.54	889	326	3890.55	1370.97	2476	750	8865.17	3761.16	9173	1500	17836.93	8817.63	25773
	15	<	HA	91	1552.67	342.55	324	113	1926.57	454.16	861	235	3977.40	1295.78	2900	467	7941.77	2683.67	8024
	20	<	HA	34	872.29	165.00	119	55	1206.30	289.89	416	78	1729.47	505.63	932	155	3412.73	1064.19	2690
	25	<	HA	31	856.36	144.25	105	21	565.59	78.12	161	33	901.23	221.24	403	69	1870.85	383.30	1200
	30	<	HA	10	323.04	62.75	34	18	578.74	109.63	137	31	1002.26	189.00	363	41	1312.64	330.06	690
	35	<	HA	6	219.21	55.82	18	13	495.38	81.52	101	13	483.09	84.89	155	16	601.04	142.46	280
	40	<	HA	8	341.75	60.43	23	11	468.21	46.00	81	11	464.67	116.06	123	20	868.44	160.42	345
	45	<	HA	7	336.40	29.25	20	9	425.41	35.45	67	6	287.47	33.74	65	4	188.06	28.66	69
	50	<	HA	12	653.43	112.48	46	9	501.75	55.80	62	9	491.49	34.15	108	15	811.41	73.88	247
	60	<	HA	9	628.52	55.27	26	12	857.35	44.20	85	17	1144.61	170.79	203	17	1148.34	116.28	280
	80	<	HA	4	330.42	54.80	12	7	624.73	33.78	51	10	897.46	59.46	118	8	711.74	48.17	131
	100	<	HA	7	781.10	29.06	17	6	702.96	26.13	43	4	474.56	105.32	51	3	377.24	25.79	53
	150	&	HA	1	258.08	8.00	4	1	195.25	22.36	8				1		314.00	29.00	15
	TOT.	HA	17390	40916.18	21411.73	56892	8676	42964.35	21769.53	64164	9004	62384.23	33134.10	107255	8126	75174.48	38682.51	1137719	

NIVEAU: RYK

Tabel 35.- RELATIE TUSSEN HET TOT. VAN DE RUNDEREN, OPP. CULTUURGROND EN DE OPP. BEZET MET GRASLAND EN GROENVOEDERGEWASSEN (vervolg)

GROOTTE- KLASSEN NAAR DE OPPER- VLAKTE CULTUUR- GROND	BEDRYVEN MET .. RUNDEREN															
	20 TOT 29				30 TOT 39				40 TOT 49				50 TOT 59			
	BE- DRY- VEN	OPPER- VLAKTE CULTUUR- GROND	WEIDEN, GRASLAND & GROEN- VOEDER- GEWASSEN	RUN- DE- REN	BE- DRY- VEN	OPPER- VLAKTE CULTUUR- GROND	WEIDEN, GRASLAND & GROEN- VOEDER- GEWASSEN	RUN- DE- REN	BE- DRY- VEN	OPPER- VLAKTE CULTUUR- GROND	WEIDEN, GRASLAND & GROEN- VOEDER- GEWASSEN	RUN- DE- REN	BE- DRY- VEN	OPPER- VLAKTE CULTUUR- GROND	WEIDEN, GRASLAND & GROEN- VOEDER- GEWASSEN	RUN- DE- REN

TOTAAL KAT 1+2+3+4

0,01 < 1 HA	13	6.70	5.44	309	7	4.50	3.96	238	7	3.75	3.73	311	4	2.18	2.18	216
1 < 2 HA	25	38.17	34.97	604	8	11.02	9.70	271	5	7.40	7.37	217	6	9.24	7.23	326
2 < 3 HA	86	213.60	197.29	1986	13	32.33	27.24	451	6	13.83	12.29	261	6	13.80	12.60	330
3 < 5 HA	511	2122.28	1778.54	11703	95	387.75	332.09	3097	20	85.09	71.77	849	11	44.02	41.72	579
5 < 7 HA	1577	9572.76	7000.80	36766	305	1865.49	1468.74	10020	56	337.34	293.61	2406	28	168.03	148.86	1504
7 < 10 HA	4245	35576.93	24473.28	101648	1704	14865.02	11258.22	56855	415	3632.70	2904.22	17998	115	1011.19	820.60	6117
10 < 15 HA	4782	57596.99	33647.49	18217	4378	54265.30	37247.33	149111	2420	30669.54	23458.60	106106	887	11446.76	9338.26	47434
15 < 20 HA	1662	28226.86	12710.95	41580	2711	46386.19	26750.32	93452	2519	43514.67	29458.90	11039	1658	28875.78	22189.89	89305
20 < 25 HA	604	13356.71	4824.93	15240	1082	23928.37	11250.69	37608	1498	33195.21	19080.25	66381	1326	29515.71	20307.80	71838
25 < 30 HA	256	6951.30	2080.70	6420	482	13106.45	5338.98	16733	722	19536.08	9635.76	32300	799	21728.87	12901.80	43417
30 < 35 HA	123	3937.63	1079.97	3065	217	6919.64	2418.77	7551	359	11497.20	4951.60	16054	499	16057.56	8591.60	27127
35 < 40 HA	69	2568.59	547.66	1706	113	4205.26	1262.83	3981	175	6530.60	2437.71	7886	229	8522.84	4046.93	12428
40 < 45 HA	41	1720.65	325.59	1028	69	2918.12	823.97	2388	106	4477.78	1336.41	4766	144	6066.51	2464.34	7858
45 < 50 HA	30	1431.35	272.49	740	42	1998.69	500.00	1456	55	2587.72	753.08	2474	77	3639.85	1440.30	4203
50 < 60 HA	35	1878.15	319.69	836	48	2584.11	611.84	1648	56	3027.98	891.39	2454	67	3607.09	1094.96	3614
60 < 80 HA	35	2365.84	347.60	878	39	2705.42	411.53	1351	58	3962.79	723.06	2570	57	3980.38	1013.52	3075
80 < 100 HA	15	1344.71	107.14	349	20	1772.57	285.08	686	18	1599.23	207.90	787	15	1313.71	234.09	819
100 < 150 HA	11	1279.97	90.69	259	12	1305.89	207.87	423	11	1305.56	145.90	489	14	1676.12	212.47	768
150 & + HA	3	612.90	20.02	69									1	150.77	11.15	58
TOT. HA	14123	171202.09	89865.24	340311	1345	179262.12	1100209.16	387320	8506	165984.47	96377.55	5375388	5943	137830.41	84880.30	321016

NIVEAU: RYK

Tabel 35.- RELATIE TUSSEN HET TOT. VAN DE RUNDEREN, OPP. CULTUURGROND EN DE OPP. BEZET MET GRASLAND EN GROENVOEDERGEWASSEN (vervolg)

GROOTTE- Klassen NAAR DE OPPER- VLAKTE CULTUUR- GROND	BEDRIJVEN MET .. RUNDEREN											
	60 TOT 99				100 EN MEER				TOTAAL			
	BE- DRY- VEN	OPPER- VLAKTE CULTUUR- GROND	WEIDEN, GRASLAND & GROEN- VOEDER- GEWASSEN	RUN- DE- REN	BE- DRY- VEN	OPPER- VLAKTE CULTUUR- GROND	WEIDEN, GRASLAND & GROEN- VOEDER- GEWASSEN	RUN- DE- REN	BE- DRY- VEN	OPPER- VLAKTE CULTUUR- GROND	WEIDEN, GRASLAND & GROEN- VOEDER- GEWASSEN	RUN- DE- REN
		HA- A	HA- A			HA- A	HA- A			HA- A	HA- A	

TOTAAL KAT 1+2+3+4

0,01 < 1 HA	21	10.33	9.23	1543	34	16.61	15.62	8204	8393	6045.97	4789.37	34494
1 < 2 HA	7	10.64	9.20	548	19	26.04	25.39	6593	5619	7986.99	6052.97	32680
2 < 3 HA	9	22.54	16.96	643	16	37.49	35.34	2844	4644	11326.97	8258.02	34913
3 < 5 HA	20	76.63	68.72	1488	25	97.65	85.77	4873	8928	35192.36	24290.00	96855
5 < 7 HA	28	165.97	146.37	2083	16	90.74	80.59	3164	8522	50419.18	33065.02	132402
7 < 10 HA	81	703.90	601.36	5724	31	263.87	192.28	5871	12061	101447.19	65443.01	266749
10 < 15 HA	557	7210.66	6199.01	38542	37	458.78	378.02	6066	15902	195462.74	125209.01	503787
15 < 20 HA	1547	27290.56	22964.12	108012	86	1530.41	1364.83	12891	11089	191222.88	120215.21	468388
20 < 25 HA	1932	43278.92	34112.45	138402	113	2555.24	2259.16	13805	6882	153050.95	93839.99	347431
25 < 30 HA	1704	46416.14	34385.60	124592	194	5317.52	4697.25	22699	4311	117250.39	69871.00	248030
30 < 35 HA	1343	43246.14	29467.51	101105	241	7786.72	6485.89	31208	2882	92661.57	53687.18	187334
35 < 40 HA	940	35015.73	22144.13	72487	252	9424.97	7773.02	29939	1826	68066.71	38580.77	128981
40 < 45 HA	651	27424.87	16753.31	51478	281	11876.20	9614.68	33977	1342	56627.20	31701.21	102067
45 < 50 HA	379	17873.85	9668.00	30411	255	12048.54	9198.46	32434	864	40817.38	21959.43	71939
50 < 60 HA	466	25192.91	12329.12	37030	438	23873.71	16477.92	55314	1155	62622.03	32001.21	101399
60 < 80 HA	350	23794.56	9362.67	28196	470	32283.12	20676.08	64843	1064	72870.93	32921.00	101507
80 < 100 HA	120	10594.49	2703.32	9595	219	19358.40	10351.41	33431	436	38547.46	14125.15	45979
100 < 150 HA	65	7574.65	1689.68	5604	186	21744.17	9368.06	30780	323	37622.26	11900.97	38487
150 & + HA	11	2063.64	232.34	855	35	6577.33	2584.34	7861	53	10211.89	2907.21	8870
TOT. HA	10235	318367.21	202863.50	758338	2948	155367.51	101664.11	406797	96296	1349453.05	790857.73	2952292

LANDSCAP- EN TUINBOUWTELLING 15-5-75

NIVEAU: RYK

TABEL 36.- RELATIE TUSSEN HET TOTAAL VAN DE RUNDEREN EN HET AANTAL KOEIEN VOOR DE MELKGIFTE

BELANGRYK- HEIDS- KLASSEN VAN DE RUNDEREN	BEDRYVEN MET RUNDEREN		BEDRYVEN MET KOEIEN VOOR DE MELKGIFTE				BEDRYVEN ZON- DER KOEIEN V. DE MELKGIFTE	
	BEDRY- VEN	RUNDE- REN	BEDRY- VEN	RUNDE- REN	KOEIEN	BEDRY- VEN	RUNDE- REN	

TOTAAL KAT 1+2+3+4								
1 - 5	18041	52357	8172	24905	14849	9869	27492	
6 - 9	8772	64850	5742	42944	20284	3030	21906	
10 - 14	9072	108033	6930	82942	36789	2142	25091	
15 - 19	8161	138300	6754	114628	49042	1407	23672	
20 - 24	7445	163400	6400	140706	58746	1045	22694	
25 - 29	6704	180625	5926	159859	64960	778	20770	
30 - 39	11369	388125	10351	353842	141213	1018	34283	
40 - 49	8532	376514	7820	345249	136134	712	31265	
50 - 59	5959	321850	5478	296124	114127	481	25726	
60 - 99	10272	761088	9342	690710	254586	930	70378	
100 & +	3055	443626	2427	318222	103603	628	125404	
TOT.	97382	2998812	75342	2570131	994333	22040	428681	

NIVEAU: RYK

TABEL 36.- RELATIEF TUSSEN HET TOTAAL VAN DE RUNDEREN EN HET AANTAL KOEIEN VOOR DE MELKGIFTE (vervolg)

BELANGRYK- HEIDS- KLASSEN VAN DE RUNDEREN		BEDRYVEN MET .. KOEIEN VOOR DE MELKGIFTE														
		1 KOE			2 KOEIEN			3 KOEIEN			4 KOEIEN			5 KOEIEN		
		BEDRY- VEN	RUNDE- REN	KOEIEN	BEDRY- VEN	RUNDE- REN	KOEIEN	BEDRY- VEN	RUNDE- REN	KOEIEN	BEDRY- VEN	RUNDE- REN	KOEIEN	BEDRY- VEN	RUNDE- REN	KOEIEN

TOTAAL KAT 1+2+3+4

1 - 5	3734	8901	3734	2857	9335	5714	1066	4311	3198	372	1643	1488	143	715	715
6 - 9	519	3728	519	1128	7961	2256	1437	10545	4311	1200	9212	4800	770	6080	3850
10 - 14	222	2562	222	388	4477	776	656	7548	1968	1351	15790	5404	1365	16206	6825
15 - 19	121	2005	121	144	2428	288	209	3454	627	432	7157	1728	813	13458	4065
20 - 24	69	1507	69	71	1552	142	91	1968	273	151	3279	604	285	6162	1425
25 - 29	51	1365	51	47	1282	94	54	1443	162	67	1796	268	114	3079	570
30 - 39	65	2193	65	63	2110	126	57	1952	171	73	2439	292	101	3392	505
40 - 49	23	1028	23	35	1548	70	25	1089	75	29	1274	116	30	1335	150
50 - 59	17	928	17	17	892	34	18	969	54	14	739	56	26	1410	130
60 - 99	25	1919	25	32	2478	64	24	1791	72	22	1657	88	32	2481	160
100 & +	13	2059	13	16	2611	32	11	1654	33	11	1311	44	7	1058	35
TOT.	4859	28199	4859	4798	36674	9596	3648	36724	10944	3722	46297	14888	3686	55376	18430

BELANGRYK- HEIDS- KLASSEN VAN DE RUNDEREN		BEDRYVEN MET .. KOEIEN VOOR DE MELKGIFTE														
		6 TOT 9 KOEIEN			10 TOT 14 KOEIEN			15 TOT 19 KOEIEN			20 TOT 24 KOEIEN			25 TOT 29 KOEIEN		
		BEDRY- VEN	RUNDE- REN	KOEIEN	BEDRY- VEN	RUNDE- REN	KOEIEN	BEDRY- VEN	RUNDE- REN	KOEIEN	BEDRY- VEN	RUNDE- REN	KOEIEN	BEDRY- VEN	RUNDE- REN	KOEIEN

TOTAAL KAT 1+2+3+4

6 - 9	688	5418	4548													
10 - 14	2596	31972	17792	352	4387	3802										
15 - 19	3713	62182	26942	1178	20440	12940	144	2503	2331							
20 - 24	2929	64087	22300	2392	52931	26963	330	7416	5254	82	1804	1716				
25 - 29	1708	45625	13551	2910	78677	33639	813	22144	13078	134	3684	2823	28	760	724	
30 - 39	1135	37446	9074	4926	167055	58861	2699	93539	44464	976	34598	20572	188	6741	4903	
40 - 49	280	12214	2165	2079	90096	25859	2669	118115	44554	1704	75715	36705	697	31472	18246	
50 - 59	126	6731	970	639	34066	8028	1612	86787	27412	1398	75689	30212	926	50296	24496	
60 - 99	122	6587	943	448	31961	5445	1023	70798	17575	2071	145155	45213	1931	142054	51311	
100 & +	31	4537	233	62	8074	723	68	8326	1141	115	14080	2477	183	21436	4900	
TOT.	13328	275800	98518	14986	487687	176260	9358	409628	155809	6480	350725	139718	3953	252759	104580	

BELANGRYK- HEIDS- KLASSEN VAN DE RUNDEREN		BEDRYVEN MET .. KOEIEN VOOR DE MELKGIFTE														
		30 TOT 39 KOEIEN			40 TOT 49 KOEIEN			50 TOT 59 KOEIEN			60 TOT 99 KOEIEN			100 KOEIEN EN MEER		
		BEDRY- VEN	RUNDE- REN	KOEIEN	BEDRY- VEN	RUNDE- REN	KOEIEN	BEDRY- VEN	RUNDE- REN	KOEIEN	BEDRY- VEN	RUNDE- REN	KOEIEN	BEDRY- VEN	RUNDE- REN	KOEIEN

TOTAAL KAT 1+2+3+4

30 - 39	68	2377	2180													
40 - 49	219	10040	6515	30	1323	1256										
50 - 59	625	34337	20071	47	2590	1979	13	690	668							
60 - 99	2476	185356	82296	894	71826	38142	196	16724	10255	46	3923	2997				
100 & +	601	69966	20656	579	71695	25134	314	42885	16678	376	57869	26361	40	10661	5143	
TOT.	3989	306076	132118	1550	147434	66511	523	60299	27601	422	61792	29358	40	10661	5143	

NIVEAU: RYK

TABEL 37.- RELATIE TUSSEN HET AANTAL KOEIEN VOOR DE MELKGIFTE EN DE INSTALLATIES VOOR HET MECHANISCH MELKEN

GROOTTE- KLASSEN NAAR DE OPPER- VLAKTE CULTUURGR.	AANTAL BEDRY- VEN MET KOEIEN	AANTAL KOEIEN	BEDRYVEN MET INSTALLATIES VOOR HET MECHAN. MELKEN BEDRYV. KOEIEN
--	---------------------------------------	------------------	--

TOTAAL KAT 1+2+3+4

0 HA	48	186	6	91
0,01 < 1 HA	3726	5849	126	310
1 < 2 HA	2807	6259	180	604
2 < 3 HA	2753	6777	317	1510
3 < 5 HA	6351	25902	1424	9401
5 < 7 HA	6844	45746	2519	21568
7 < 10 HA	10312	57440	5725	65080
10 < 15 HA	14193	191114	10671	160247
15 < 20 HA	10072	175960	8647	161097
20 < 25 HA	6201	124185	5552	116456
25 < 30 HA	3824	83490	3525	79863
30 < 35 HA	2555	56489	2417	57674
35 < 40 HA	1552	36826	1506	37613
40 < 45 HA	1137	30931	1083	30231
45 < 50 HA	651	15730	658	19326
50 < 60 HA	517	27998	890	27572
60 < 80 HA	764	26986	747	26808
80 < 100 HA	273	11402	267	11284
100 < 150 HA	171	7844	164	7766
150 & + HA	27	2215	27	2219
TOT. HA	75342	954333	46451	836720

TABEL 38.- INDELING V.O. BEDRYVEN, ONDERNEMERS V. LAND- EN TUINB.WERKEN EN COOPERAT. VERENIG. VOOR GEMEENSCH. GEBRUIK V. MACHINES

GROOTTE- KLASSEN NAAR DE OPPER- VLAKTE CULTUUR- GROND	MET .. TREKKERS							
	1 TREKKER		2 TREKKERS		3 TREKKERS		4 TREKKERS	
	BEDRYVEN	OPP. CUL- TUURGROND	BEDRYVEN	OPP. CUL- TUURGROND	BEDRYVEN	OPP. CUL- TUURGROND	BEDRYVEN	OPP. CUL- TUURGROND
	HA- A	HA- A	HA- A	HA- A	HA- A	HA- A	HA- A	HA- A

TOTAAL KAT 1+2+3+4

0 HA	63		6		3		1	
0,01 < 1 HA	1819	1296.54	45	23.37	16	8.56	4	2.05
1 < 2 HA	1990	2890.53	47	66.33	22	33.12	12	16.44
2 < 3 HA	1961	4825.34	65	157.90	10	22.91	17	44.41
3 < 5 HA	4432	17615.97	109	439.69	31	122.70	13	48.63
5 < 7 HA	4792	28448.88	175	1051.38	27	155.86	8	47.26
7 < 10 HA	8024	67883.83	508	4366.34	41	343.94	16	133.81
10 < 15 HA	12030	148685.04	1728	22029.46	86	1075.85	24	300.00
15 < 20 HA	7866	134949.28	2709	47609.35	114	2006.33	25	431.18
20 < 25 HA	3766	83225.96	2890	64790.96	165	3711.57	23	522.24
25 < 30 HA	1878	50849.45	2283	62278.54	165	4563.04	18	501.47
30 < 35 HA	880	28151.65	1843	59387.18	184	5949.21	7	225.15
35 < 40 HA	461	17134.05	1186	44249.94	182	6827.25	15	563.50
40 < 45 HA	253	10638.20	910	38430.22	202	8549.35	16	671.46
45 < 50 HA	111	5205.70	604	28551.13	152	7200.32	13	604.99
50 < 60 HA	97	5181.92	782	42361.03	289	15760.75	24	1325.22
60 < 80 HA	56	3725.93	593	40391.87	409	28180.54	61	4269.86
80 < 100 HA	8	657.59	160	13966.84	258	22957.69	61	5443.75
100 < 150 HA	6	667.31	53	6004.01	184	21310.82	109	13095.41
150 & + HA	1	175.29			21	3482.28	21	5750.38
TOT. HA	50494	611652.46	16696	476155.54	2561	132262.09	498	33997.21

GROOTTE- KLASSEN NAAR DE OPPER- VLAKTE CULTUUR- GROND	MET .. TREKKERS							
	5 TREKKERS		6 TREKKERS EN MEER			TOTAAL		
	BEDRYVEN	OPP. CUL- TUURGROND	BEDRYVEN	TREKKERS	OPP. CUL- TUURGROND	BEDRYVEN	TREKKERS	OPP. CUL- TUURGROND
	HA- A	HA- A			HA- A			HA- A

TOTAAL KAT 1+2+3+4

0 HA			3	32		76		120
0,01 < 1 HA	3	1.25	12	77	6.68	1899	2065	1338.45
1 < 2 HA	8	10.79	10	78	15.15	2089	2316	3032.36
2 < 3 HA	6	14.18	9	62	22.10	2068	2281	5086.84
3 < 5 HA	7	25.16	14	108	54.93	4606	4938	18311.08
5 < 7 HA	5	28.43	6	49	35.54	5013	5329	29767.35
7 < 10 HA	8	64.19	6	51	49.44	8603	9318	72841.55
10 < 15 HA	14	172.52	9	66	105.01	13891	15976	171767.88
15 < 20 HA	7	121.66	10	77	172.93	10731	13838	185290.73
20 < 25 HA	6	136.25	7	58	149.45	6857	10221	152536.43
25 < 30 HA			4	27	113.31	4348	7038	118305.81
30 < 35 HA	3	100.25	4	33	129.71	2921	5194	93943.15
35 < 40 HA	2	78.10	3	26	112.41	1849	3475	68965.25
40 < 45 HA	2	84.50	3	23	127.37	1386	2776	58501.10
45 < 50 HA	4	193.82	4	28	194.44	888	1875	41950.40
50 < 60 HA	5	270.35	2	13	104.90	1199	2662	65004.17
60 < 80 HA	12	831.46	10	68	726.68	1141	2841	78126.34
80 < 100 HA	7	637.38	5	35	453.48	499	1416	44156.73
100 < 150 HA	25	3010.77	7	46	853.91	384	1271	44942.23
150 & + HA	21	3847.61	20	145	5051.62	94	438	18307.18
TOT. HA	145	9628.67	148	1102	8479.06	70542	95388	1272175.03

NIVEAU: RYK

KAT 1 : BEROEPSLANDBOUWERS, -VEFFOKKERS, -TUINBOUWERS

KAT 2 : NIET BEROEPSPRODUCTENTEN

KAT 3 : BYZONDERE INRICHTINGEN (STRAFINRICHTINGEN, RUSTHUIZEN, ONDERWYSINRICHTINGEN ENZ...)

KAT 4 : ONGERNEMERS VAN LAND- EN TUINBOUWERKEN DIE LANDBOUWPRODUCTEN VOORTBRENGEN VOOR DE VERKOOP

TABEL 39.- INDELING VAN DE BEDRYVEN NAAR AANTAL EN CPP. CULTUURGROND DIE ENKEL BLYVEND GRASLAND EN EVENTUEEL EEN MOESTUIN HEBBEN

GROOTTE- KLASSEN NAAR DE OPPER- VLAKTE CULTUURGR.	KATEGORIE 1		KATEGORIE 2		KATEGORIE 3		KATEGORIE 4		TOTAAL	
	BEDRY- VEN	OPPERVLAKTE CULTUURGR.	BEDRY- VEN	OPPERVLAKTE CULTUURGR.	BEDRY- VEN	OPPERVLAKTE CULTUURGR.	BEDRY- VEN	OPPERVLAKTE CULTUURGR.	BEDRY- VEN	OPPERVLAKTE CULTUURGR.
		HA- A		HA- A		HA- A		HA- A		HA- A
0,01 < 1 HA	1079	603.96	9835	5220.35	23	10.32	31	14.16	10968	5848.79
1 < 2 HA	687	953.51	3008	4041.27	16	21.72	11	15.38	3722	5032.28
2 < 3 HA	582	1390.97	1458	3451.62	9	21.18	5	11.65	2054	4875.42
3 < 5 HA	1120	4321.23	1527	5746.52	12	43.03	6	25.14	2665	10135.92
5 < 7 HA	944	5492.70	688	3963.14	11	64.03	2	10.11	1645	9529.98
7 < 10 HA	1233	10245.30	464	3764.41	3	23.85	1	9.50	1701	14043.06
10 < 15 HA	1583	19345.67	315	3726.48	7	86.89			1905	23159.04
15 < 20 HA	1128	15428.45	130	2202.92	2	33.01			1260	21664.38
20 < 25 HA	624	13750.21	68	1525.57	1	20.00			693	15295.78
25 < 30 HA	314	8474.71	36	948.24	1	27.00			351	9449.95
30 < 35 HA	154	4912.95	16	510.92	2	62.90			172	5486.77
35 < 40 HA	62	2281.71	17	628.62					79	2910.33
40 < 45 HA	62	2602.04	10	418.89					72	3020.93
45 < 50 HA	20	934.39	7	323.87					27	1258.26
50 < 60 HA	13	701.24	3	158.40					16	859.64
60 < 80 HA	18	1252.59	6	413.85					24	1666.84
80 < 100 HA	2	165.02	1	88.97					3	253.99
100 < 150 HA	2	237.63	2	252.55					4	490.18
150 & + HA										
TOT. HA	9627	97095.08	17591	37386.59	87	413.93	56	85.94	27361	134981.54

