

# LANDBOUW- STATISTIEKEN



**1973**

JANUARI - FEBRUARI, Nr. 1-2

**NATIONAAL INSTITUUT VOOR DE STATISTIEK**

KONINKRIJK BELGIE

MINISTERIE VAN ECONOMISCHE ZAKEN



# LANDBOUW- STATISTIEKEN

## 1973

**MAANDSCHRIFT :**

Abonnement : België : 300 F per jaar  
Buitenland : 360 F per jaar

Dit nummer : België : 35 F  
Buitenland : 40 F

JANUARI -- FEBRUARI, Nr. 1-2

5<sup>de</sup> JAARGANG

Dit maandschrift is verkrijgbaar bij het **NATIONAAL INSTITUUT VOOR DE STATISTIEK**  
Leuvenseweg 44 - 1000 Brussel  
Postrekening n<sup>o</sup> 828.26

I N H O U D S O P G A V E

MAANDELIJKSE EN DRIEMAANDELIJKSE STATISTIEKEN

Grafieken	3		
I. Klimaatkunde			
1. Hoeveelheden neergeslagen water per klimatologisch gewest (in mm hoogte)	7		
2. Hoeveelheden neergeslagen water per klimatologisch gewest uitgedrukt in % t.o.v. de normale	7		
3. Klimatologische waarnemingen te Ukkel	8		
4. Klimatologische waarnemingen in het meteorologisch net	10		
II. Stand der landbouwteelten			
1. Ontwikkeling	11		
2. Toestand per provincie en per landbouwtreek - oktober 1972	13		
III. Raming van de opbrengst van de landbouwteelten			
1. Ontwikkeling	14		
2. Toestand per provincie en per landbouwtreek - oktober 1972	17		
IV. Productie in de zuivelnijverheid			
1. Ontvangst van zuivelprodukten	18		
2. Bereiding en bestemming van melk en room			
- Levering voor rechtstreeks verbruik aan groot-handelaars, kleinhandelaars en verbruikers	20		
- Teruggave van hoeveelheden aan de veehouders	22		
- Voorraden op het einde van de periode	23		
3. Fabricage van derivaten - gefabriceerde hoeveelheden en voorraden op het einde van de periode	25		
V. Zeevisserij			
A. Belgische vangst gelost in België			
1. Aangevoerde vis in hoeveelheid en waarde volgens de verschillende visgronden	34		
2. Aanvoer van visserijprodukten - juli en augustus 1972	36		
3. Hoeveelheid en waarde van verschillende aangevoerde vissoorten volgens de aanlegghavens - juli en augustus 1972	38		
4. Aangevoerde vis, in hoeveelheid en waarde volgens de visgronden en de aanlegghavens - juli en augustus 1972	40		
5. Waarde-, prijs- en hoeveelheidsindexcijfers van de visserijprodukten	41		
6. Bedrijvigheid van de visserijvloot	42		
7. Bedrijvigheid van de visserijvloot per scheepsklasse - juli en augustus 1972	43		
8. Aangevoerde vis, in hoeveelheid en waarde volgens de scheepsklasse en de aanlegghavens - juli en augustus 1972	44		
B. Belgische vangst gelost in vreemde havens			
1. Verdeling van de vangst, in hoeveelheid en waarde volgens de verschillende visgronden	45		
2. Aanvoer van visserijprodukten - juli en augustus 1972	46		
3. Bedrijvigheid van de visserijvloot	48		
4. Bedrijvigheid van de visserijvloot volgens de scheepsklasse - juli en augustus 1972	48		
IV. Geslachte dieren			
Aantal en gewicht van de geslachte dieren			
1. Totaal van de slachtingen	50		
2. Slachtingen in de openbare slachthuizen	53		
3. Slachtingen in de private slachthuizen	56		
4. Slachtingen in de private slachterijen	59		
5. Noodslachtingen	62		
		VII. Besmettelijke ziekten bij de huisdieren	
		1. Ontwikkeling van het aantal haarden	65
		2. Opgave van gevallen van de varkenspest vastgesteld per provincie - oktober en november 1972	65
		VIII. Marktprijzen van de landbouwprodukten	66
		IX. Indexcijfers van de door de landbouwers ontvangen prijzen (basis 1962-1964=100)	68
		Indexcijfers van de door de landbouwers betaalde prijzen (basis 1962-1964=100)	69
		X. Tarwe gemalen in de nijverheidsmaalderijen	70
		XI. Omvang van de varkensstapel	71
		<u>HALFJAARLIJKSE EN JAARLIJKSE STATISTIEKEN</u>	
		I. Lonen in de landbouw	
		1. Ontwikkeling van de lonen	74
		2. Lonen per provincie en per landbouwtreek - toestand juli	74
		II. Tuberculose bestrijding	
		1. Evolutie	75
		2. Toestand per provincie-dienstjaar 1971-1972	75
		III. Landbouw- en tuinbouwteelten op 15 mei 1972	
		- Nieuwe laagstammige fruitplantingen aangeplant gedurende de campagne 1971 - 1972	
		Inleiding	78
		Het Rijk - Globale uitkomsten	
		Indeling van de aangeplante oppervlakte en van het aantal bomen volgens de verschillende fruitsoorten	80
		Indeling volgens variëteit van de verschillende fruitsoorten	80
		Indeling per provincie van de aangeplante oppervlakte en van het aantal bomen van de verschillende fruitsoorten	81
		Indeling per landbouwtreek van de aangeplante oppervlakte en van het aantal bomen van de verschillende fruitsoorten	81
		Toestand per provincie	
		Verdeling volgens variëteit van de verschillende fruitsoorten	84
		Toestand per landbouwtreek	
		Verdeling volgens variëteit van de verschillende fruitsoorten	90
		- Gerooide laagstammige fruitaanplantingen gedurende de campagne 1971 - 1972	94
		Toestand per provincie	94
		Toestand per landbouwtreek	97

Conventionele tekens

.. = gegevens ontbreken

- = 0 of minder dan de helft der gebezigde eenheid

(\*) = voorlopige cijfers

De komma (,) wordt gebruikt om de eenheden te scheiden van de decimalen.

Opmerking :

De totalen kunnen soms licht afwijken van de som der gedeeltelijke resultaten door afronding van de cijfers. Het overnemen van gegevens uit dit tijdschrift is toegelaten mits duidelijke vermelding van de bron.

### Landbouwindexcijfers (1)

(1962-1964 = 100)

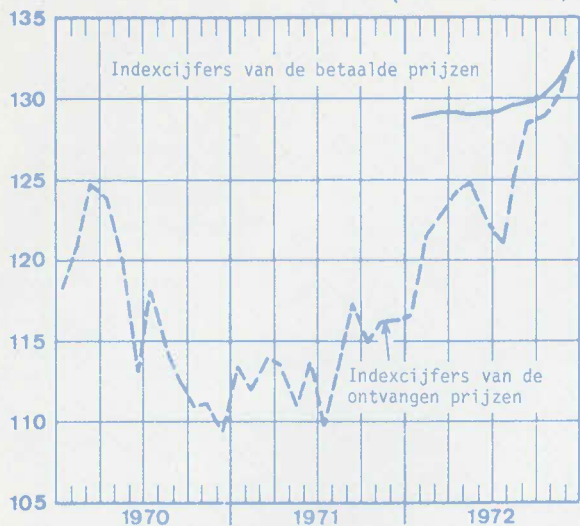

### Indexcijfers van de zeevisserij

(1962-1964 = 100)

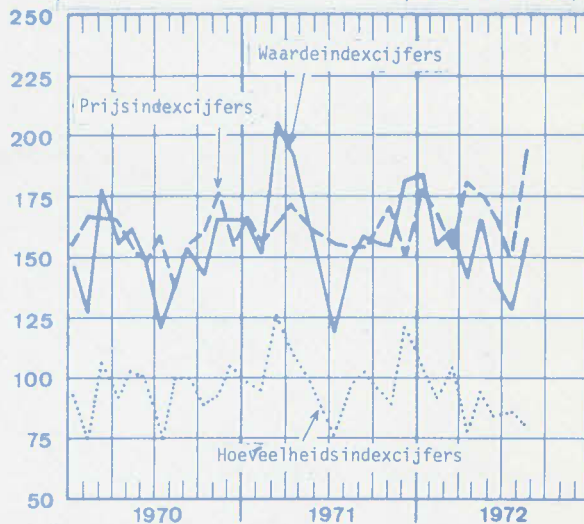

### Productie in de zuivelnijverheid

(x1000 000l)

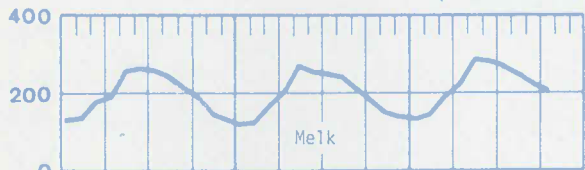

(x 1000 000 Kg)

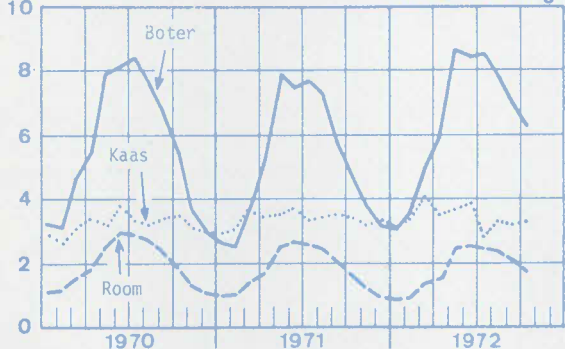

### Zeevisserij - Aanvoer

(x1000000f)

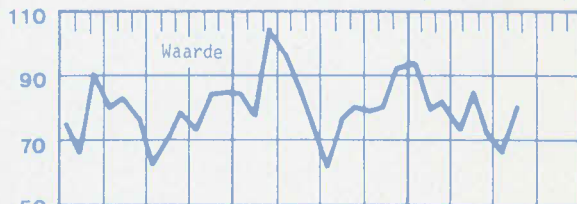

(x 1000 000 Kg)

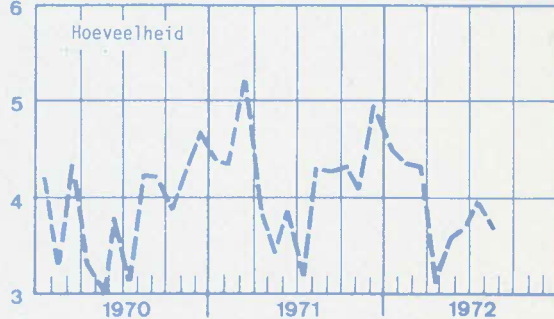

### Geslachte dieren (Aantal)

(x1000)

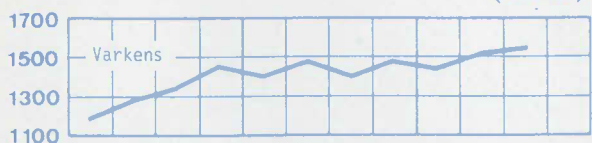

(x 1000)

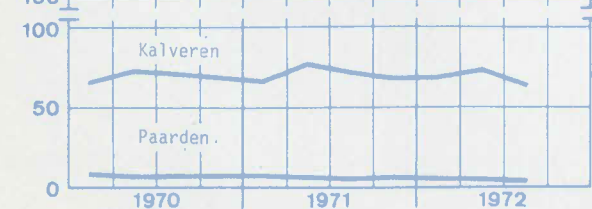
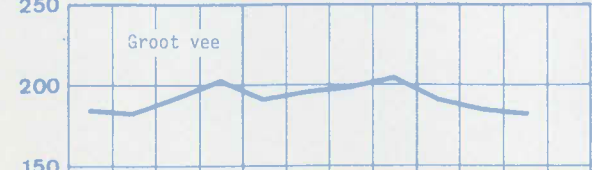

### Omvang van de varkensstapel

(x1000)

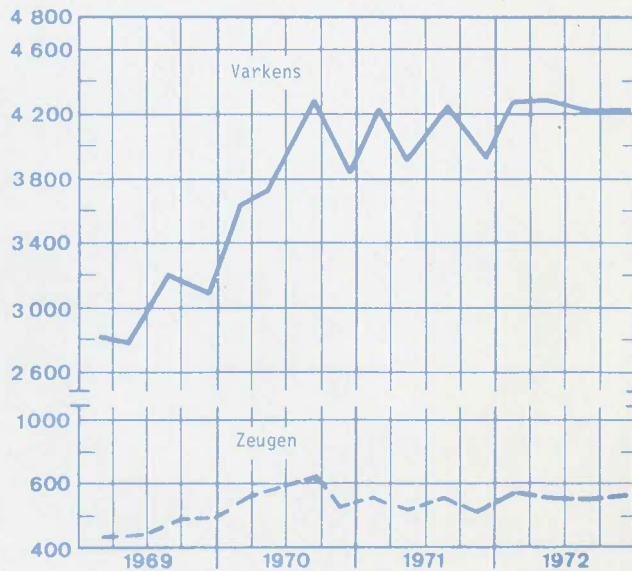



**MAANDELIJKSE  
EN  
DRIEMAANDELIJKSE STATISTIEKEN**





## I. KLIMAATKUNDE (1)

## 1. Hoeveelheden neergeslagen water per klimatologisch gewest (in mm hoogte)

Perioden	Kust-Polders	Vlaanderen	Doornikse Haspengouw-Borinage	Tussen Samber en Maas-Condroz	Kempen	Brabant	Land van Herve	Gilleppe-Warche	Ardennen	Gaume	Het Rijk
1964	697,6	791,8	723,2	687,6	760,2	797,0	807,9	928,8	905,1	756,9	785,6
1965	902,9	905,8	1 046,8	1 155,1	1 042,3	1 100,3	1 259,0	1 498,9	1 418,9	1 262,3	1 159,2
1966	957,6	967,5	1 041,3	1 135,0	1 091,8	1 089,0	1 270,8	1 528,2	1 450,5	1 288,7	1 182,2
1967	615,9	622,9	720,1	820,0	730,9	722,4	862,5	1 042,3	1 067,4	984,1	822,9
1968	754,0	781,8	773,6	763,5	769,7	756,3	819,2	1 140,0	1 030,3	941,6	850,9
1969	778,5	700,6	714,6	804,9	724,1	747,5	852,5	1 069,4	946,0	850,6	819,0
1970	707,3	715,8	777,1	822,7	798,5	755,4	812,6	1 144,4	1 107,8	953,5	867,9
1971	554,9	589,9	625,8	674,8	608,2	663,5	715,3	828,8	818,6	686,0	677,1
januari	50,2	54,2	53,1	58,6	51,2	57,6	52,6	61,2	115,2	83,3	63,7
februari	29,5	32,6	37,7	64,1	32,6	35,9	66,4	73,8	68,1	39,8	48,0
maart	32,0	38,1	36,7	32,3	40,3	36,1	45,8	47,7	49,9	32,2	39,1
april	27,0	27,8	30,2	30,9	24,9	26,7	36,4	37,2	37,1	34,3	31,3
mei	73,3	67,6	77,7	83,1	97,4	124,9	70,8	73,2	66,7	70,4	80,5
juni	118,8	111,9	115,9	138,9	118,3	106,9	126,0	164,2	134,4	130,7	126,6
juli	22,4	37,7	38,9	36,0	35,1	48,6	32,5	39,1	42,7	30,6	36,4
augustus	42,8	51,2	63,6	64,1	56,0	54,3	72,1	76,4	70,9	63,7	61,5
september	29,2	32,3	16,5	19,4	17,7	14,5	26,0	33,5	32,2	39,8	26,1
oktober	25,5	22,2	28,3	25,7	32,1	31,2	46,9	45,2	34,3	46,0	33,7
november	96,0	106,3	113,4	100,2	86,1	108,2	111,0	134,0	136,5	90,4	108,2
december	8,2	8,0	13,8	21,5	16,5	18,6	34,8	43,3	30,6	24,8	22,0
1972											
januari	42,3	58,0	60,2	51,2	45,6	61,8	48,2	50,7	60,9	70,1	54,9
februari	38,2	38,8	29,1	26,8	28,2	27,5	19,8	27,3	46,4	51,7	33,4
maart	36,0	38,8	42,1	48,6	51,3	48,3	48,1	55,9	79,0	65,1	51,3
april	56,2	73,4	78,2	86,9	57,6	75,9	78,1	94,8	100,2	74,2	77,6
mei	70,7	86,9	92,3	99,4	106,7	98,2	107,5	118,1	114,9	121,3	101,6
juni	72,0	88,2	68,2	61,2	76,2	70,2	91,0	63,4	46,7	35,9	67,3
juli	78,2	67,8	83,4	102,0	101,2	70,6	137,3	100,9	140,6	82,6	96,5
augustus	47,0	48,5	62,5	71,7	66,2	62,8	84,7	100,4	101,9	93,2	73,9
september	67,6	68,0	63,0	62,7	58,8	55,7	88,7	95,5	62,0	39,7	66,2
oktober	27,7	30,5	31,2	26,9	27,0	36,7	31,9	43,5	36,2	15,1	30,7
november	71,3	75,2	86,0	103,4	65,4	80,7	71,6	112,3	134,3	127,4	92,8
december	33,1	29,3	28,8	25,4	22,6	27,2	26,5	22,8	35,5	31,9	28,3

## 2. Hoeveelheden neergeslagen water per klimatologisch gewest uitgedrukt in % t.o.v. de normale

1964	88,8	96,7	90,3	75,5	95,0	96,5	79,4	76,7	76,3	75,8	83,9
1965	114,9	110,6	130,7	126,8	130,3	133,2	123,7	123,8	119,5	126,5	123,8
1966	121,8	118,1	130,0	124,6	136,5	131,8	124,8	126,3	122,2	129,1	126,3
1967	78,4	80,9	89,9	90,0	91,4	87,5	84,7	86,1	89,9	98,6	87,9
1968	95,9	95,5	96,6	83,8	96,2	91,6	80,5	94,2	85,1	94,3	90,9
1969	99,0	85,5	89,2	88,4	90,5	90,5	83,7	88,4	79,7	85,2	87,5
1970	95,0	91,2	101,2	99,2	107,2	93,3	99,0	104,6	104,2	109,5	100,9
1971	72,3	73,3	78,6	78,4	81,0	75,4	72,6	69,1	70,2	69,0	73,7
januari	81,0	83,4	83,0	79,2	82,6	87,3	61,9	57,7	107,7	93,6	81,7
februari	67,0	70,9	76,9	105,1	70,9	71,8	99,1	84,8	76,5	56,9	78,7
maart	59,3	66,8	65,5	50,5	72,0	61,2	64,5	58,2	54,8	45,4	59,2
april	50,0	47,1	53,0	46,8	42,9	42,4	49,2	41,3	43,1	52,0	46,7
mei	130,9	116,6	127,4	157,1	201,5	124,0	98,3	88,2	85,5	99,2	120,1
juni	180,0	157,6	170,4	178,1	174,0	159,6	150,0	157,9	149,3	152,0	162,3
juli	31,1	47,7	48,6	40,0	43,9	55,9	31,6	32,0	42,3	35,6	40,4
augustus	56,3	66,5	83,7	76,3	71,8	71,4	75,9	70,1	69,5	75,8	73,2
september	42,3	48,2	25,8	26,2	26,8	22,0	29,9	33,8	35,8	51,7	34,3
oktober	32,3	27,1	37,7	29,9	43,4	41,6	50,4	44,3	30,4	50,5	38,7
november	126,3	138,1	153,2	126,8	121,3	144,3	124,7	124,1	124,1	92,2	125,8
december	10,5	9,9	17,9	24,4	20,9	23,3	35,5	36,7	23,5	22,8	23,4
1972											
januari	68,2	89,2	94,1	69,2	73,5	93,6	56,7	47,8	56,9	78,8	70,4
februari	86,8	84,3	59,4	61,3	55,0	43,9	29,6	31,4	52,1	73,9	54,8
maart	66,7	68,1	75,2	75,9	91,6	81,9	67,7	68,2	86,8	91,7	77,7
april	104,1	124,4	137,2	131,7	99,3	120,5	105,5	105,3	116,5	112,4	115,8
mei	126,3	149,8	151,3	148,4	172,1	158,4	149,3	142,3	147,3	170,8	151,6
juni	180,0	157,6	170,4	178,1	174,0	159,6	150,0	157,9	149,3	152,0	162,3
juli	108,6	85,8	104,3	113,3	126,5	81,1	133,3	82,7	139,2	96,0	107,2
augustus	61,8	63,0	82,2	85,4	84,9	82,6	89,2	92,1	99,9	111,0	88,0
september	98,0	101,5	98,4	84,7	89,1	84,4	101,8	96,5	68,9	51,6	87,1
oktober	35,1	37,2	41,6	36,4	36,0	42,7	34,3	42,6	32,0	16,6	35,3
november	93,8	97,7	116,2	92,1	107,6	130,9	80,4	104,0	122,1	130,0	116,0
december	42,4	36,2	37,4	28,6	34,0	28,9	27,0	19,3	27,3	29,3	30,1

(1) Bron : Koninklijk meteorologisch instituut van België.

## KLIMAATKUNDE (vervolg)

## 3. Klimatologische waarnemingen te Ukkel H = 100 m

Perioden	Gemiddelde temperatuur			Gemiddelde uitersten van de temperatuur				Absolute uitersten van de temperatuur					
	waarge- nomen	normale	tempera- tuur ver- schillen	Maximum		Minimum		Maximum		Minimum			
				waarge- nomen	normale	waarge- nomen	normale	waarge- nomen	normale	waarge- nomen	normale		
1971													
januari	3,6	2,7	0,9	6,1	5,3	0,7	- 0,3	12,1	10,9	- 10,4	- 7,7		
februari	4,0	3,1	0,9	7,3	6,2	1,2	- 0,2	12,1	12,3	- 4,5	- 7,3		
maart	3,3	5,5	2,2	7,1	9,7	- 0,2	1,9	14,0	17,6	- 10,4	- 3,7		
april	9,1	8,2	0,9	14,7	13,2	4,3	4,0	25,1	21,9	- 0,5	- 1,5		
mei	15,1	12,8	2,3	21,0	18,6	9,6	8,0	28,3	28,2	2,8	1,0		
juni	14,4	14,9	0,5	19,7	20,9	10,3	10,2	27,9	28,7	5,2	4,9		
juli	18,9	16,8	2,1	25,0	22,7	13,5	12,2	31,5	30,5	5,6	7,0		
augustus	17,3	16,4	0,9	23,2	22,1	14,1	12,0	29,1	29,1	9,9	7,3		
september	14,3	14,0	0,3	20,5	19,6	9,4	9,9	25,4	27,0	3,7	3,8		
oktober	10,7	10,0	0,7	16,3	14,4	6,6	6,5	23,0	21,3	0,1	- 0,1		
november	5,0	5,2	0,2	8,4	8,3	2,3	2,2	14,0	14,6	- 3,7	- 4,3		
december	5,2	3,3	1,9	7,8	5,8	2,8	0,6	13,7	12,0	- 1,9	- 6,6		
1972													
januari	2,0	2,7	0,7	4,4	5,3	- 0,3	- 0,3	10,1	10,9	- 10,4	- 7,7		
februari	4,6	3,1	1,5	8,0	6,2	1,6	- 0,2	14,0	12,3	- 7,3	- 7,3		
maart	7,8	5,5	2,3	12,8	9,7	3,1	1,9	20,3	17,6	- 4,5	- 3,7		
april	8,2	8,2	0,0	12,8	13,2	4,9	4,0	17,7	21,9	- 0,4	- 1,5		
mei	11,9	12,8	0,9	17,4	18,6	7,8	8,0	24,0	28,2	3,4	1,0		
juni	14,1	14,9	0,8	19,8	20,9	9,7	10,2	28,5	28,7	5,2	4,9		
juli	17,6	16,8	0,8	23,3	22,7	13,4	16,8	33,5	30,5	8,0	7,0		
augustus	16,1	16,4	0,2	21,8	22,1	12,0	12,0	27,7	29,1	6,7	7,3		
september	12,2	14,0	1,8	17,8	19,6	8,3	9,9	23,4	27,0	3,9	3,8		
oktober	9,5	10,0	0,5	15,1	14,4	5,2	6,5	22,6	21,3	0,4	0,1		
november	5,6	5,2	0,4	8,7	8,3	3,5	2,2	14,6	14,6	- 0,7	- 4,3		
december	4,7	3,3	1,4	7,7	5,8	2,0	0,6	12,3	12,0	- 4,9	- 6,6		

Perioden	Neerslag			Gemiddelde windsnelheid m/s		Zonneschijn			Gemiddelde luchtdruk mb		Gemiddelde betrekkelijke luchtvochtigheid %		
	hoogte van het water mm		t.o.v. de normale	waarge- nomen	normale	duur (uren)		t.o.v. de normale	waarge- nomen	normale	waarge- nomen	normale	
	waarge- nomen	normale				waarge- nomen	normale						
1971													
januari	53,6	67,0	80,0	4,3	4,3	63 00	54 00	116,7	1 003,4	1 018,0	85	90	
februari	36,0	50,0	72,0	3,6	4,1	49 50	77 00	64,7	1 020,2	1 016,1	85	87	
maart	38,7	60,0	64,5	3,9	4,0	108 30	120 00	90,4	1 015,0	1 013,7	77	82	
april	26,0	63,0	41,3	3,6	3,9	173 15	159 00	109,0	1 013,1	1 013,1	74	78	
mei	133,7	63,0	212,2	2,8	3,6	232 25	221 00	105,2	1 012,0	1 015,4	72	76	
juni	105,1	65,0	161,7	3,4	3,4	142 00	197 00	72,1	1 013,1	1 016,4	80	78	
juli	63,0	90,0	70,0	2,9	3,4	274 00	200 00	137,0	1 019,6	1 015,9	74	79	
augustus	63,2	75,0	84,3	3,3	3,4	171 05	199 00	86,0	1 014,6	1 015,5	80	80	
september	17,9	66,0	42,3	2,6	3,4	198 40	161 00	123,4	1 022,8	1 017,3	78	83	
oktober	21,3	76,0	28,0	3,4	3,6	177 40	111 00	160,1	1 025,2	1 015,1	82	87	
november	117,4	78,0	150,5	3,1	3,9	45 20	61 00	74,3	1 014,6	1 014,7	90	90	
december	16,0	82,0	19,5	3,4	4,2	88 05	36 00	105,8	1 026,2	1 014,2	91	92	
1972													
januari	58,0	67,0	86,6	3,5	4,3	47 05	54 00	87,2	1 013,5	1 018,0	88	90	
februari	27,7	50,0	55,4	3,6	4,1	71 30	77 00	92,9	1 010,3	1 016,1	83	87	
maart	57,2	60,0	95,3	4,0	4,0	190 05	120 00	158,4	1 013,3	1 013,7	71	82	
april	79,6	63,0	126,3	4,7	3,8	89 25	159 00	56,2	1 011,9	1 013,1	81	78	
mei	97,5	63,0	154,8	3,9	3,6	147 00	221 00	66,5	1 012,8	1 015,4	83	76	
juni	76,3	65,0	117,4	3,1	3,4	138 00	197 00	70,1	1 014,8	1 016,4	79	78	
juli	85,0	90,0	94,4	2,9	3,4	167 45	200 00	83,9	1 018,2	1 015,9	82	79	
augustus	55,5	75,0	74,0	3,2	3,4	172 15	199 00	86,6	1 018,9	1 015,5	79	80	
september	46,9	66,0	71,1	2,9	3,4	166 50	161 00	103,6	1 020,6	1 017,3	82	83	
oktober	22,5	76,0	29,6	3,2	3,4	162 30	111 00	146,4	1 019,9	1 015,1	81	87	
november	71,6	78,0	91,8	3,8	3,9	48 20	61 00	79,2	1 016,3	1 014,7	91	90	
december	31,8	82,0	38,8	4,2	4,2	85 10	36 00	236,6	1 021,4	1 014,2	83	92	

## KLIMAATKUNDE (vervolg)

## 3. Klimatologische waarnemingen te Ukkel (vervolg)

Perioden	Aantal vriesdagen		Aantal winterdagen		Aantal sneeuwdagen		Aantal dagen zonder zonbestraling		Aantal dagen met meetbare neerslag		Aantal onweersdagen in het land	
	vastgesteld	normaal	vastgesteld	normaal	vastgesteld	normaal	vastgesteld	normaal	vastgesteld	normaal	vastgesteld	normaal
1971												
januari	7	13,2	5	2,6	1	5,7	9	13,1	17	19	2	1,3
februari	4	11,8	0	1,6	2	5,5	11	8,3	16	16	1	1,5
maart	13	8,9	4	0,1	4	5,3	8	5,5	15	18	5	2,5
april	1	3,6	-	-	-	-	3	3,0	9	17	7	5,4
mei	-	-	-	-	-	-	1	1,9	14	15	15	10,0
juni	-	-	-	-	-	-	4	1,4	19	15	12	10,0
juli	-	-	-	-	-	-	0	1,7	9	17	10	10,0
augustus	-	-	-	-	-	-	0	1,1	19	16	14	11,1
september	-	-	-	-	-	-	0	2,3	9	15	3	7,3
oktober	-	-	-	-	-	-	3	5,9	8	17	5	2,9
november	6	7,8	-	-	5	2,4	15	11,3	21	18	4	1,5
december	4	11,5	0	2,6	0	4,6	16	14,8	11	20	0	1,2
1972												
januari	13	13,2	3	2,6	6	5,7	14	13,1	18	19	0	1,3
februari	7	11,8	1	1,6	0	5,5	8	8,3	14	16	0	1,5
maart	5	8,9	0	0,1	-	-	2	5,5	14	18	6	2,5
april	1	3,6	0	0,1	-	-	6	3,0	23	16	9	5,4
mei	-	-	-	-	-	-	4	1,9	25	15	17	10,0
juni	-	-	-	-	-	-	2	1,4	20	15	19	10,0
juli	-	-	-	-	-	-	2	1,7	18	17	13	10,0
augustus	-	-	-	-	-	-	1	1,1	17	16	9	11,0
september	-	-	-	-	-	-	4	2,3	10	15	7	7,3
oktober	1	1,5	-	-	-	-	1	5,9	9	17	2	2,9
november	2	7,8	0	0,2	3	2,4	12	11,3	22	18	5	1,5
december	10	11,5	2	2,6	0	4,6	6	14,8	14	20	1	1,2

\* Bij de studie van het probleem van de wijzigingen in de neerslag, dient men rekening te houden met verscheidene factoren, die een invloed kunnen hebben op de vergelijkbaarheid van de gegevens. Het betreft namelijk de vermeerdering van het aantal stations, de keuze van hun ligging, de verbeteringen aan de regenmeters, de verhoging van de nauwkeurigheid bij het meten van de neerslag.

## KLIMAATKUNDE (vervolg)

## 4. Klimatologische waarnemingen in het meteorologisch net

Perioden	Oostende H = 7 m			Essen H = 16 m			Brugge H = 8 m			Leopoldsburg H = 50 m		
	Gemiddelde uiter- sten van de luchttemperatuur		Hoogte van het opgema- ten water	Gemiddelde uiter- sten van de luchttemperatuur		Hoogte van het opgema- ten water	Gemiddelde uiter- sten van de luchttemperatuur		Hoogte van het opgema- ten water	Gemiddelde uiter- sten van de luchttemperatuur		Hoogte van het opgema- ten water
	Max.	Min.	mm	Max.	Min.	mm	Max.	Min.	mm	Max.	Min.	mm
1971												
januari	5,9	0,8	51,3	5,8	-0,2	64,9	5,9	-0,1	58,2	6,2	-1,0	46,6
februari	6,7	2,7	28,6	7,3	0,8	39,5	7,3	1,0	30,3	7,6	0,1	30,9
maart	6,4	1,0	37,7	6,9	-1,0	42,9	7,5	0,1	33,0	7,3	-2,2	39,6
april	10,1	4,5	32,6	13,7	3,7	26,0	12,5	4,5	29,5	15,3	2,9	23,8
mei	15,9	9,3	63,5	19,6	8,3	66,2	18,5	8,8	72,1	21,0	8,7	97,3
juni	16,1	10,8	121,8	18,9	10,2	108,0	18,2	9,7	117,3	19,9	10,0	121,2
juli	20,9	14,1	16,1	23,5	12,3	78,3	23,2	12,5	17,4	24,6	11,4	35,8
augustus	20,8	13,7	67,8	22,5	13,0	56,6	22,4	13,0	32,4	23,9	12,4	48,6
september	18,9	10,8	34,7	19,9	7,5	42,1	20,3	8,0	42,1	20,7	7,1	9,9
oktober	15,9	8,3	26,8	16,4	5,6	42,6	16,7	5,6	23,9	16,8	4,6	27,1
november	9,8	4,3	117,5	9,0	2,2	113,3	9,9	3,3	121,2	9,2	1,0	84,5
december	7,9	3,8	6,1	7,8	3,2	21,1	8,1	3,2	8,1	8,2	2,2	12,9
1972												
januari	5,2	0,9	32,8	4,0	-0,8	51,3	4,9	-0,4	43,6	4,0	-1,3	48,2
februari	6,6	1,8	33,9	7,5	0,6	35,3	7,0	0,9	42,1	8,4	0,3	24,8
maart	9,4	3,2	46,6	12,5	1,2	51,5	12,0	1,9	23,4	13,1	1,2	50,8
april	10,3	5,6	59,7	12,6	4,4	67,4	11,8	5,7	58,7	12,5	4,0	68,0
mei	14,1	8,6	65,7	16,6	7,6	99,8	15,9	7,6	64,9	17,2	7,6	106,3
juni	16,0	10,3	60,3	18,5	9,1	78,3	17,7	8,9	61,1	19,1	9,3	87,7
juli	18,6	13,6	94,3	22,3	12,8	110,1	21,1	12,9	66,3	22,6	13,0	109,9
augustus	19,4	12,7	41,8	21,0	11,1	56,5	20,3	11,8	30,6	21,6	11,3	81,7
september	16,6	10,7	90,3	17,8	7,3	58,8	17,3	8,4	76,0	17,5	6,9	58,6
oktober	14,1	6,5	50,4	14,8	3,6	46,1	14,7	5,1	32,8	15,1	3,7	33,1
november	9,8	5,4	74,6	9,3	3,6	86,3	9,7	3,6	74,9	8,8	3,1	63,0
december	7,7	2,4	34,4	7,5	1,2	24,3	7,5	1,4	30,3	8,7	0,9	34,0

Perioden	Denée Maredsous H = 218 m			Baraque Michel H = 670 m			Rochefort H = 190 m			Virton H = 235 m		
	Gemiddelde uiter- sten van de luchttemperatuur		Hoogte van het opgema- ten water	Gemiddelde uiter- sten van de luchttemperatuur		Hoogte van het opgema- ten water	Gemiddelde uiter- sten van de luchttemperatuur		Hoogte van het opgema- ten water	Gemiddelde uiter- sten van de luchttemperatuur		Hoogte van het opgema- ten water
	Max.	Min.	mm	Max.	Min.	mm	Max.	Min.	mm	Max.	Min.	mm
1971												
januari	4,9	-0,7	64,8	2,3	-2,8	81,4	4,7	-3,5	40,4	3,2	-3,3	70,4
februari	5,9	0,1	65,6	1,9	-2,8	107,3	5,9	-1,6	58,8	5,5	-0,8	33,5
maart	5,7	-2,1	34,9	1,7	-4,6	74,7	5,8	-4,7	26,6	5,9	-3,2	32,4
april	14,0	3,1	28,9	11,5	1,9	52,1	14,4	0,9	39,8	16,2	2,7	36,1
mei	19,7	8,2	107,6	16,8	7,9	70,0	19,9	6,2	90,1	20,5	8,3	75,1
juni	17,7	9,1	175,0	15,2	7,7	215,1	18,1	7,5	141,3	19,2	9,2	133,6
juli	23,7	11,4	24,2	20,4	10,3	29,5	23,9	8,8	44,1	25,0	11,1	27,4
augustus	21,9	11,9	59,2	19,3	10,4	83,4	22,6	10,1	57,3	23,5	11,1	60,9
september	19,5	6,7	12,7	15,8	6,8	50,2	19,6	4,7	26,1	19,5	6,3	43,0
oktober	16,1	3,5	22,6	13,2	4,4	57,6	16,1	1,5	25,1	15,3	3,2	46,4
november	7,4	0,2	93,4	4,5	-1,4	156,5	7,5	-1,5	77,9	6,8	0,2	104,8
december	6,5	1,6	18,3	4,5	-0,5	63,6	6,6	-0,2	15,7	5,2	0,4	35,5
1972												
januari	3,3	-1,0	57,2	0,5	-4,4	62,1	4,0	-2,1	38,4	2,8	2,2	81,6
februari	7,1	0,0	26,6	4,1	-1,5	35,1	7,7	-1,2	30,8	7,6	0,7	51,7
maart	11,8	0,5	55,0	8,6	-0,3	66,3	12,6	-1,5	55,0	12,5	0,0	68,8
april	10,6	3,8	103,0	6,9	0,9	119,0	11,0	2,2	80,4	11,9	3,4	62,9
mei	15,5	6,4	117,0	12,3	4,9	143,8	15,9	5,1	104,2	16,6	6,6	115,5
juni	17,8	8,2	68,5	15,2	7,0	62,9	18,1	7,3	69,3	19,7	8,4	42,6
juli	21,4	12,5	98,0	19,1	11,1	106,0	22,0	11,4	110,8	23,0	12,2	56,6
augustus	20,4	10,6	81,1	17,0	9,1	121,9	20,6	9,4	73,9	21,1	10,1	115,4
september	16,5	6,6	52,4	13,1	5,7	115,0	16,2	4,3	74,5	16,5	5,1	41,9
oktober	14,6	2,3	38,9	11,1	2,8	50,3	14,6	0,3	33,5	14,3	1,9	19,7
november	8,0	2,8	109,5	4,9	0,4	135,8	8,3	1,1	89,9	8,0	1,7	115,3
december	6,5	0,3	21,3	4,4	-1,0	22,9	6,9	-1,8	16,7	5,4	-0,5	41,9



STAND VAN DE LANDBOUWTEELTEN (vervolg)  
Ontwikkeling (vervolg)

Maanden	Winter- kool- zaad	Zomer- kool- zaad	Tabak	Hop	Voeder- bieten	Voeder- wortelen	Kool- rapen (ruta- baga's)	Rode of gewone klaver	Andere klaver- soorten	Luzerne
1970										
oktober	69	-	-	-	-	-	-	68	66	68
november	70	-	-	-	-	-	-	68	67	68
december	70	-	-	-	-	-	-	69	68	69
1971										
januari	69	-	-	-	-	-	-	68	68	68
februari	70	-	-	-	-	-	-	69	68	68
maart	69	-	-	-	-	-	-	68	67	67
april	69	-	-	-	65	-	-	69	69	70
mei	69	67	69	70	67	-	-	71	71	72
juni	67	68	70	69	70	70	68	71	70	70
juli	-	-	64	76	71	65	66	70	69	71
augustus	-	-	68	72	73	74	68	68	-	70
september	-	-	-	-	69	68	68	60	60	65
oktober	67	-	-	-	-	-	-	62	61	66
november	70	-	-	-	-	-	-	63	61	65
december	69	-	-	-	-	-	-	66	64	68
1972										
januari	71	-	-	-	-	-	-	67	67	68
februari	71	-	-	-	-	-	-	67	65	68
maart	70	-	-	-	-	-	-	67	66	69
april	68	60	-	-	61	-	-	68	67	70
mei	70	60	60	64	62	-	-	68	67	70
juni	70	60	48	62	62	60	65	70	70	70
juli	-	-	64	64	64	67	65	71	70	71
augustus	-	-	68	70	68	67	68	71	-	69
september	-	-	-	-	67	69	67	69	69	68
oktober	67	-	-	-	-	-	-	67	68	67

Maanden	Maïs om melkrijp te worden ingeuild	Voeder- en merg- kolen	Aardappelen			Voeder- rogge (in na- teelt)	Waarde van de quota van de stand der teelten
			Vroege	Half- vroege	Halflate en late		
1970							
oktober	-	70	-	-	-	69	100 : uitstekende teelt
november	-	-	-	-	-	71	
december	-	-	-	-	-	73	90 : zeer goede "
1971							
januari	-	-	-	-	-	72	70 : goede "
februari	-	-	-	-	-	74	
maart	-	-	-	-	-	73	60 : nogal goede "
april	-	-	61	-	-	-	
mei	70	-	69	71	-	-	50 : middelmatige "
juni	66	68	72	73	72	-	
juli	72	68	-	74	73	-	40 : nogal slechte "
augustus	74	69	-	-	74	-	
september	71	64	-	-	-	-	30 : slechte "
oktober	-	67	-	-	-	69	
november	-	-	-	-	-	71	10 : mislukte "
december	-	-	-	-	-	74	
1972							
januari	-	-	-	-	-	75	
februari	-	-	-	-	-	75	
maart	-	-	-	-	-	76	
april	-	-	54	-	-	-	
mei	62	-	64	67	-	-	
juni	56	64	66	67	67	-	
juli	61	55	-	69	70	-	
augustus	64	70	-	-	-	-	
september	62	69	-	-	-	-	
oktober	-	62	-	-	-	68	

## STAND VAN DE LANDBOUWTEELTEN (vervolg)

## 2.- Toestand per provincie en per landbouwstreek - oktober 1972

Provincies en Landbouwstreken	Tijdelijk weiland			Blijvend weiland		Rogge
	om af te maaien		om af te weiden	om af te maaien	om af te weiden	
	van ray-grass	ander				
<i>Provincies</i>						
Antwerpen	70	68	70	66	67	68
Brabant	71	69	68	68	67	70
Henegouwen	63	60	62	60	60	66
Luik	67	68	64	63	66	73
Limburg	63	69	65	62	65	63
Luxemburg	66	66	68	64	65	66
Namen	66	66	67	62	62	68
Oost-Vlaanderen	69	70	67	68	67	70
West-Vlaanderen	63	61	62	62	62	70
<i>Landbouwstreken</i>						
Duinen-Polders	68	60	63	63	64	69
Zandstreek	68	70	69	67	66	69
Kempen	68	67	68	65	66	66
Zand-leemstreek	65	63	66	66	64	69
Leemstreek	63	62	61	61	62	70
Weidestreek (Luik)	63	62	64	68	70	73
Henegouwse Kempen	60	-	-	60	60	60
Condroz	67	66	69	63	63	70
Hoge Ardennen	45	40	50	54	55	70
Weidestreek (Venen)	64	62	-	60	61	68
Famenne	67	64	62	62	63	70
Ardennen	66	67	69	64	65	69
Jurastreek	60	60	60	61	59	63

Provincies en Landbouwstreken	Winter- gerst	Winter- koolzaad	Rode- of gewone kla- ver	Andere klaver- soorten	Luzerne	Voeder- en mengkolen	Voeder- rogge (in na- teelt)
<i>Provincies</i>							
Antwerpen	68	-	68	70	68	60	71
Brabant	70	-	72	70	70	71	70
Henegouwen	66	67	65	65	65	44	66
Luik	68	70	70	71	69	65	68
Limburg	68	-	63	-	56	70	-
Luxemburg	69	-	66	65	69	69	68
Namen	65	60	67	68	69	68	60
Oost-Vlaanderen	70	70	67	74	68	71	70
West-Vlaanderen	66	61	64	58	65	58	64
<i>Landbouwstreken</i>							
Duinen-Polders	67	69	65	66	66	65	65
Zandstreek	70	60	69	69	63	61	69
Kempen	62	-	63	69	51	67	70
Zand-leemstreek	69	61	70	68	68	70	68
Leemstreek	67	-	66	67	66	70	67
Weidestreek (Luik)	71	-	70	70	66	-	72
Henegouwse Kempen	70	-	70	70	70	40	-
Condroz	67	67	68	69	71	66	65
Hoge Ardennen	67	-	63	-	66	65	-
Weidestreek (Venen)	68	-	64	64	69	-	-
Famenne	70	-	68	68	68	69	65
Ardennen	58	-	68	67	65	71	75
Jurastreek	58	-	65	50	67	67	60

## III. RAMING VAN DE OPBRENGST VAN DE LANDBOUWTEELTEN (x 100 kg per ha)

## 1. Ontwikkeling

Perioden	Tijdelijk weiland om af te maaien				Blijvend weiland om af te maaien		Wintertarwe		Zomertarwe	
	van ray-grass		andere		1 <sup>e</sup> snede	2e snede	graan	stro	graan	stro
	1 <sup>e</sup> snede	2e snede	1 <sup>e</sup> snede	2e snede						
1964	59,7	38,4	53,6	26,2	48,0	29,9	42,5	43,5	40,4	37,5
1965	61,2	41,9	59,0	31,2	50,3	28,0	38,2	37,4	37,1	35,5
1966	57,8	42,6	57,2	34,0	50,9	30,9	30,1	34,4	31,0	31,0
1967	62,2	40,9	58,3	29,9	50,4	27,2	45,2	42,6	39,4	38,0
1968	60,1	42,7	58,9	34,2	48,6	30,1	44,4	39,5	37,8	35,5
1969	62,8	46,2	62,0	34,7	52,6	30,3	41,5	42,6	34,7	35,9
1970	61,6	39,1	61,1	34,2	47,4	28,2	44,6	39,6	29,2	26,7
mei	61,6	-	-	-	-	-	-	-	-	-
juni	-	-	61,1	-	47,4	-	-	-	-	-
juli	-	-	-	-	-	-	-	-	-	-
augustus	-	39,1	-	34,2	-	28,2	-	-	-	-
september	-	-	-	-	-	-	44,6	39,6	29,2	26,7
oktober	-	-	-	-	-	-	-	-	-	-
november	-	-	-	-	-	-	-	-	-	-
1971	-	-	-	-	-	-	-	-	-	-
mei	65,1	-	-	-	-	-	-	-	-	-
juni	-	-	61,7	-	53,8	-	-	-	-	-
juli	-	-	-	-	-	-	-	-	-	-
augustus	-	41,8	-	36,0	-	29,6	-	-	-	-
september	-	-	-	-	-	-	47,5	45,9	38,2	36,2
oktober	-	-	-	-	-	-	-	-	-	-
november	-	-	-	-	-	-	-	-	-	-
1972	-	-	-	-	-	-	-	-	-	-
mei	67,9	-	-	-	-	-	-	-	-	-
juni	-	-	54,6	-	53,5	-	-	-	-	-
juli	-	-	-	-	-	-	-	-	-	-
augustus	-	44,2	-	35,7	-	30,3	-	-	-	-
september	-	-	-	-	-	-	46,4	46,5	37,3	36,9
oktober	-	-	-	-	-	-	-	-	-	-

Perioden	Rogge		Spelt		Wintergerst		Zomengerst		Haver	
	graan	stro	graan	stro	graan	stro	graan	stro	graan	stro
1964	32,8	51,8	28,9	34,7	37,3	37,2	41,1	29,5	35,5	36,3
1965	28,5	46,1	26,5	33,1	36,0	34,9	35,4	26,8	30,8	32,5
1966	25,1	42,4	26,7	32,0	31,0	32,3	30,2	25,1	32,1	36,7
1967	32,8	46,4	32,4	36,4	43,4	39,3	39,9	30,2	37,4	36,2
1968	32,0	43,1	33,9	36,3	44,7	37,6	35,4	27,5	36,1	33,0
1969	32,7	45,9	34,9	39,9	40,2	37,2	34,6	29,1	33,6	34,5
1970	30,8	43,5	35,0	35,2	42,5	35,7	26,1	19,8	27,0	26,4
mei	-	-	-	-	-	-	-	-	-	-
juni	-	-	-	-	-	-	-	-	-	-
juli	-	-	-	-	-	-	-	-	-	-
augustus	-	-	-	-	-	-	-	-	-	-
september	30,8	43,5	35,0	35,2	42,5	35,7	26,1	19,8	-	-
oktober	-	-	-	-	-	-	-	-	27,0	26,4
november	-	-	-	-	-	-	-	-	-	-
1971	-	-	-	-	-	-	-	-	-	-
mei	-	-	-	-	-	-	-	-	-	-
juni	-	-	-	-	-	-	-	-	-	-
juli	-	-	-	-	-	-	-	-	-	-
augustus	-	-	-	-	-	-	-	-	-	-
september	34,8	45,8	37,9	40,5	45,1	40,3	34,6	29,9	-	-
oktober	-	-	-	-	-	-	-	-	39,2	36,4
november	-	-	-	-	-	-	-	-	-	-
1972	-	-	-	-	-	-	-	-	-	-
mei	-	-	-	-	-	-	-	-	-	-
juni	-	-	-	-	-	-	-	-	-	-
juli	-	-	-	-	-	-	-	-	-	-
augustus	-	-	-	-	-	-	-	-	-	-
september	33,8	45,2	34,9	40,2	47,7	40,3	36,4	30,7	-	-
oktober	-	-	-	-	-	-	-	-	36,6	36,6



## RAMING VAN DE OPBRENGST VAN DE LANDBOUWTEELTEN (vervolg) (x 100 kg per ha)

## Ontwikkeling (vervolg)

Perioden	Korrel- maïs	Masteluin		Droog geogste bonen	Droog geogste erwten	Veld- bonen	Suikerbieten		Vlas	
		graan	stro				wortelen	loof en koppen	graan	stro
1964	47,1	34,1	32,4	30,3	36,1	24,1	487,0	354,4	6,4	65,8
1965	44,6	28,8	31,3	17,8	30,6	23,5	387,8	375,9	6,1	65,0
1966	44,2	26,8	26,9	18,8	25,6	25,7	388,6	323,9	5,7	61,1
1967	46,7	35,5	32,7	31,0	35,9	28,3	464,0	344,8	6,7	68,2
1968	45,0	33,7	34,2	22,8	29,2	27,3	438,6	390,3	6,2	67,0
1969	47,8	32,7	32,7	22,9	28,4	30,0	468,9	368,6	6,6	65,0
1970										
mei	-	-	-	-	-	-	-	-	-	-
juni	-	-	-	-	-	-	-	-	-	-
juli	-	-	-	-	-	-	-	-	-	-
augustus	-	-	-	-	-	-	-	-	-	-
september	-	28,1	25,9	-	29,0	-	-	-	6,0	52,6
oktober	-	-	-	25,6	-	25,3	-	-	-	-
november	51,8	-	-	-	-	-	431,3	346,5	-	-
1971										
mei	-	-	-	-	-	-	-	-	-	-
juni	-	-	-	-	-	-	-	-	-	-
juli	-	-	-	-	-	-	-	-	-	-
augustus	-	-	-	-	-	-	-	-	-	-
september	-	35,6	34,6	-	33,4	-	-	-	7,1	67,9
oktober	-	-	-	26,9	-	31,5	-	-	-	-
november	56,3	-	-	-	-	-	523,2	357,7	-	-
1972										
mei	-	-	-	-	-	-	-	-	-	-
juni	-	-	-	-	-	-	-	-	-	-
juli	-	-	-	-	-	-	-	-	-	-
augustus	-	-	-	-	-	-	-	-	-	-
september	-	37,4	34,0	-	29,6	-	-	-	7,2	69,0
oktober	47,5*	-	-	23,0	-	31,5	420,4*	390,8*	-	-

Perioden	Koffie- cichorei	Winter- kool- zaad	Zomer- kool- zaad	Tabak	Hop	Voederbieten		Voeder- wortelen	Kool- rapen (ruta- baga's)
						wortelen	loof en koppen		
1964	443,3	20,1	-	31,5	17,2	916,0	249,4	472,7	502,0
1965	393,9	32,0	30,0	26,7	21,2	784,6	266,0	427,6	424,3
1966	388,5	32,0	-	29,0	15,9	795,5	242,6	411,8	469,7
1967	404,3	26,8	22,0	29,7	16,4	962,5	259,3	485,2	491,8
1968	395,9	24,3	25,7	31,3	16,9	964,2	274,8	413,7	444,2
1969	392,5	21,7	20,9	30,1	19,3	921,0	250,8	319,1	490,5
1970									
mei	-	-	-	-	-	-	-	-	-
juni	-	-	-	-	-	-	-	-	-
juli	-	-	-	-	-	-	-	-	-
augustus	-	25,0	23,7	-	-	-	-	-	-
september	-	-	-	-	17,5	-	-	-	-
oktober	-	-	-	32,5	-	-	-	-	-
november	396,9	-	-	-	-	905,8	250,2	319,6	494,6
1971									
mei	-	-	-	-	-	-	-	-	-
juni	-	-	-	-	-	-	-	-	-
juli	-	-	-	-	-	-	-	-	-
augustus	-	25,0	23,1	-	-	-	-	-	-
september	-	-	-	-	18,6	-	-	-	-
oktober	-	-	-	31,6	-	-	-	-	-
november	445,4	-	-	-	-	995,0	271,5	514,8	484,6
1972									
mei	-	-	-	-	-	-	-	-	-
juni	-	-	-	-	-	-	-	-	-
juli	-	-	-	-	-	-	-	-	-
augustus	-	28,5	26,2	-	-	-	-	-	-
september	-	-	-	-	16,2	-	-	-	-
oktober	392,4*	-	-	31,3	-	858,6*	260,0*	361,2*	477,3*

RAMING VAN DE OPBRENGST VAN DE LANDBOUWTEELTEN (vervolg) (x 100 kg per ha)  
 Ontwikkeling (vervolg)

Perioden	Rode of gewone klaver		Andere klaver-soorten		Luzerne		Maïs om melkrijp te worden ingekuuld	Voeder-en merg-kolen	Aardappelen		
	1 <sup>e</sup> snede	2e snede	1 <sup>e</sup> snede	2e snede	1 <sup>e</sup> snede	2e snede			vroege	half-vroege	halflate en late
1964	47,3	27,6	47,5	25,2	58,2	39,6	572,2	510,9	211,7	295,0	298,7
1965	48,9	32,0	54,7	27,2	58,7	39,4	472,9	559,2	202,3	253,1	258,3
1966	51,6	35,5	48,6	34,4	55,8	41,2	523,4	540,0	194,5	245,9	277,4
1967	51,5	31,5	47,6	25,5	59,3	40,5	536,9	533,7	215,9	317,5	338,2
1968	48,0	33,6	43,7	32,2	59,8	39,4	526,0	531,3	195,6	295,2	293,2
1969	54,5	32,6	49,1	30,2	58,2	41,3	544,7	519,8	213,7	300,6	305,9
1970											
mei	-	-	-	-	-	-	-	-	-	-	-
juni	48,8	-	46,9	-	55,2	-	-	-	-	-	-
juli	-	-	-	-	-	-	-	-	172,8	-	-
augustus	-	31,8	-	29,3	-	43,1	-	-	-	-	-
september	-	-	-	-	-	-	-	-	-	301,6	-
oktober	-	-	-	-	-	-	527,8	-	-	-	312,7
november	-	-	-	-	-	-	-	494,2	-	-	-
1971											
mei	-	-	-	-	-	-	-	-	-	-	-
juni	52,3	-	48,7	-	58,7	-	-	-	-	-	-
juli	-	-	-	-	-	-	-	-	218,6	-	-
augustus	-	32,6	-	30,2	-	42,6	-	-	-	-	-
september	-	-	-	-	-	-	-	-	-	334,4	-
oktober	-	-	-	-	-	-	510,0	-	-	-	341,0
november	-	-	-	-	-	-	-	461,1	-	-	-
1972											
mei	-	-	-	-	-	-	-	-	-	-	-
juni	50,7	-	48,3	-	59,4	-	-	-	-	-	-
juli	-	-	-	-	-	-	-	-	206,7	-	-
augustus	-	32,1	-	29,5	-	41,3	-	-	-	-	-
september	-	-	-	-	-	-	-	-	-	308,1	-
oktober	-	-	-	-	-	-	449,7	394,0*	-	-	317,3

Perioden	Voor- en nateelten										
	Voeder-rogge	Inkar-naat-klaver	Voeder-wortelen	Rapen	Koolrapen (rutaba-ga's)	Voeder-en merg-kolen	Spurrie	Voeder-maïs	Wester-wold ray-grass	Voeder-meng-sels	Groen-bemes-ting
1964	291,2	-	292,7	357,2	324,3	335,7	163,7	402,0	199,4	229,1	196,3
1965	296,1	-	284,3	281,3	274,1	295,4	162,1	377,9	197,7	223,4	184,0
1966	251,2	-	265,3	341,8	312,4	325,3	192,5	381,5	206,7	228,7	207,2
1967	237,6	194,5	287,4	372,0	320,7	337,3	166,6	401,6	225,7	225,0	203,7
1968	259,8	228,6	255,0	313,7	296,8	310,2	147,5	424,8	209,5	222,7	215,1
1969	258,7	210,5	228,6	378,8	286,4	338,6	146,0	395,2	223,9	219,9	214,5
1970											
mei	245,8	235,1	-	-	-	-	-	-	-	-	-
november	-	-	249,7	381,1	282,8	334,1	-	-	-	-	-
december	-	-	-	-	-	-	172,5	404,8	220,0	213,1	228,8
1971											
mei	263,8	237,6	-	-	-	-	-	-	-	-	-
november	-	-	375,5	380,4	326,7	328,0	-	-	-	-	-
december	-	-	-	-	-	-	166,7	388,0	232,0	234,2	227,4
1972											
mei	280,7	235,2	-	-	-	-	-	-	-	-	-
oktober	-	-	244,8*	300,3*	320,4*	281,7*	-	-	-	-	-

RAMING VAN DE OPBRENGST VAN DE LANDBOUWTEELTEN (vervolg) (100 kg per ha)  
2.- Toestand per provincie en per landbouwstreek - oktober 1972

Provincies en Landbouwstreken	Haver		Korrel- maïs	Droog geogste bonen	Veld- bonen	Suikerbieten		Koffie- cichorei	Tabak	Voederbieten	
	graan	stro				wortelen	Loof en koppen			wortelen	Loof en koppen
<i>Provincies</i>											
Antwerpen	27,6	30,1	42,2	-	-	408,1	295,7	-	-	892,8	266,0
Brabant	39,3	36,7	55,3	-	38,0	436,0	398,8	-	-	843,6	301,4
Henegouwen	41,2	42,4	49,8	-	30,2	404,1	377,8	-	29,9	826,6	237,0
Luik	38,4	36,7	47,6	-	28,4	459,8	446,9	-	-	723,2	266,8
Limburg	31,8	31,5	60,9	-	-	440,0	420,3	-	-	809,3	226,9
Luxemburg	29,3	32,7	-	-	24,7	-	-	-	14,0	622,1	226,5
Namen	37,5	34,2	35,7	-	27,7	411,9	335,6	-	18,0	724,8	274,4
Oost-Vlaanderen	35,6	35,0	44,4	22,4	25,0	398,5	385,5	268,3	30,0	826,4	260,8
West-Vlaanderen	40,1	41,9	46,3	25,2	33,2	406,1	375,4	349,5	33,6	909,0	253,3
<i>Landbouwstreken</i>											
Duinen-Polders	42,9	45,3	45,5	22,0	37,1	406,7	379,2	-	-	857,3	225,3
Zandstreek	36,4	36,8	46,1	26,0	27,1	395,9	365,5	385,4	32,0	871,5	272,8
Kempen	27,4	28,6	44,6	-	-	430,2	314,6	-	-	931,7	255,2
Zand-leemstreek	37,7	38,1	47,9	22,4	25,4	416,2	391,3	394,4	33,4	839,6	256,0
Leemstreek	40,9	37,7	50,9	-	30,0	428,4	397,0	-	31,4	827,7	254,5
Weidestreek (Luik)	34,7	32,1	-	-	-	457,3	452,6	-	-	779,5	320,8
Henegouwse Kempen	35,0	50,0	-	-	-	380,0	300,0	-	-	700,0	200,0
Condroz	38,7	36,9	-	-	28,1	397,3	373,0	-	-	725,1	248,1
Hoge Ardennen	25,8	36,0	41,3	-	-	-	-	-	-	-	-
Weidestreek (Venen)	35,2	34,3	-	-	-	393,0	386,1	-	-	641,6	143,0
Famenne	34,4	35,3	-	-	30,1	380,3	337,1	-	-	729,1	303,5
Ardennen	29,3	33,2	-	-	-	380,0	300,0	-	16,7	620,1	237,7
Jurastreek	29,0	31,0	-	-	21,1	-	-	-	-	653,6	218,2

Provincies en Landbouwstreken	Voeder- wortelen	Koolrapen (rutaba- ga's)	Maïs om melkrijp te worden ingekeuld	Voeder- en mergkolen	Halflate en late aard- appelen	Voor- en nateelten				
						Voeder- wortelen	Rapen	Koolrapen (rutaba- ga's)	Voeder- en mergkolen	
<i>Provincies</i>										
Antwerpen	200,0	-	426,9	450,0	275,1	283,3	348,0	-	-	329,1
Brabant	400,0	-	465,6	302,4	295,4	235,0	279,2	-	-	266,2
Henegouwen	-	-	460,5	192,8	324,8	-	262,8	290,0	-	267,0
Luik	-	400,0	452,5	500,0	273,1	-	-	-	-	236,0
Limburg	250,0	-	437,1	-	265,0	320,0	302,1	400,0	-	-
Luxemburg	400,0	419,5	400,3	519,0	259,1	120,0	375,0	285,0	-	300,0
Namen	-	700,0	402,7	547,6	226,2	-	-	-	-	287,5
Oost-Vlaanderen	200,0	-	486,6	325,7	312,6	200,0	274,4	-	-	256,2
West-Vlaanderen	395,0	373,8	517,0	410,3	348,5	251,7	322,1	326,9	-	300,1
<i>Landbouwstreken</i>										
Duinen-Polders	-	-	490,0	-	316,2	200,0	341,3	396,7	-	371,4
Zandstreek	331,6	400,0	479,3	339,9	306,4	251,0	321,3	277,5	-	292,5
Kempen	351,2	-	427,1	409,7	263,8	266,7	324,0	400,0	-	298,6
Zand-leemstreek	392,0	347,5	481,8	306,8	339,9	244,4	274,7	292,5	-	270,3
Leemstreek	250,0	-	481,8	455,3	329,6	320,0	271,9	280,0	-	270,4
Weidestreek (Luik)	-	-	437,9	150,0	248,1	-	-	-	-	200,0
Henegouwse Kempen	-	-	400,0	-	200,0	-	-	-	-	-
Condroz	-	-	409,6	585,7	289,5	-	-	-	-	256,0
Hoge Ardennen	-	400,0	400,0	500,0	234,6	-	-	-	-	-
Weidestreek (Venen)	-	-	360,8	-	258,6	-	200,0	-	-	-
Famenne	-	-	409,5	549,2	221,7	-	-	-	-	250,0
Ardennen	400,0	527,5	359,4	527,5	256,1	120,0	375,0	285,0	-	314,3
Jurastreek	-	403,9	407,7	466,9	252,0	-	-	-	-	281,7

## IV.- PRODUKTIE IN DE ZUIVELNIJVERHEID

## 1.- Ontvangst van zuivelprodukten

Perioden	Melk en room van de veehouders							
	Melk							
	Gewone		AA		A		Totaal zonder onderscheid in gehalte	
	1 000 l	Vet g/l	1 000 l	Vet g/l	1 000 l	Vet g/l	1 000 l	Vet g/l
1966	2 085 738	3,44	15 313	3,43	97 708	3,50	2 198 759	3,44
1967	2 279 125	3,42	16 721	3,40	106 756	3,47	2 402 602	3,42
1968	2 453 618	3,43	19 272	3,44	108 938	3,51	2 581 828	3,43
1969	2 350 612	3,41	19 451	3,44	105 348	3,48	2 475 411	3,41
1970	2 214 117	3,43	19 889	3,46	121 455	3,50	2 355 461	3,43
1971	2 153 263	3,43	21 501	3,50	163 966	3,53	2 338 730	3,44
januari	115 275	3,56	1 373	3,53	8 509	3,61	125 157	3,56
februari	116 293	3,47	1 394	3,47	8 975	3,53	126 663	3,47
maart	162 183	3,43	1 787	3,47	12 566	3,51	176 536	3,44
april	187 830	3,37	1 823	3,44	14 171	3,45	203 825	3,38
mei	251 886	3,30	2 229	3,39	17 694	3,42	271 809	3,30
juni	238 744	3,30	2 050	3,41	16 606	3,41	257 400	3,31
juli	236 443	3,32	2 066	3,38	16 954	3,48	255 462	3,33
augustus	223 890	3,36	1 971	3,45	16 445	3,46	242 306	3,37
september	191 349	3,44	1 810	3,52	14 501	3,54	207 660	3,45
oktober	166 697	3,59	1 716	3,68	13 224	3,66	181 636	3,60
november	136 886	3,68	1 573	3,70	12 061	3,73	150 519	3,68
december	125 789	3,67	1 708	3,66	12 260	3,70	139 757	3,67
1972	121 694	3,59	1 837	3,59	12 323	3,64	135 853	3,59
januari	129 015	3,53	1 912	3,58	13 008	3,59	143 935	3,53
februari	173 705	3,46	2 357	3,55	17 424	3,53	193 486	3,47
maart	199 917	3,42	2 415	3,54	19 028	3,51	221 359	3,43
april	257 550	3,37	2 782	3,47	22 749	3,48	283 081	3,38
mei	253 267	3,35	2 539	3,46	22 708	3,46	278 513	3,36
juni	248 107	3,35	2 371	3,45	21 950	3,45	272 428	3,36
juli	230 215	3,40	1 981	3,50	20 908	3,49	253 104	3,41
augustus	201 747	3,52	1 831	3,57	18 787	3,60	222 366	3,53
september	184 002	3,62	1 810	3,61	17 350	3,67	203 162	3,62
oktober								

Perioden	Melk en room van de veehouders					
	Melk Hoeveelheden om- gezet in melk aan 33 g. vet per liter	Room		Room omgezet in melk aan 33 g. vet per liter	Totale hoeveel- heden van melk aan 33 g. vet per liter	Afgeroomde melk
		1.000 kg	%			
1.000 l				1.000 l	1.000 l	
1966	2 289 625	35 021	32,15	341 219	2 631 285	2 476
1967	2 487 489	28 040	32,01	272 018	2 759 566	2 777
1968	2 682 353	25 571	32,18	249 369	2 931 722	2 835
1969	2 561 487	24 895	32,07	241 932	2 803 418	965
1970	2 450 401	23 535	32,24	229 954	2 680 354	858
1971	2 435 477	21 150	31,99	205 004	2 640 481	860
januari	135 335	956	29,94	8 672	144 007	57
februari	133 508	961	30,19	8 794	142 302	54
maart	184 122	1 411	30,88	13 207	197 330	74
april	208 766	1 734	31,61	16 607	225 373	83
mei	271 809	2 544	32,34	24 935	296 744	111
juni	258 180	2 645	32,30	25 886	284 066	95
juli	257 784	2 579	32,28	25 228	283 012	70
augustus	247 446	2 456	32,63	24 283	271 729	73
september	217 099	2 056	32,55	20 278	237 377	66
oktober	198 149	1 617	32,73	16 036	214 185	61
november	167 852	1 229	32,18	11 983	179 835	56
december	155 427	963	31,17	9 085	164 522	60
1972	147 792	894	30,76	8 329	156 121	61
januari	153 967	970	30,83	9 066	163 033	47
februari	203 453	1 352	31,27	12 815	216 268	62
maart	230 079	1 571	31,92	15 194	245 274	66
april	289 944	2 442	32,68	24 187	314 131	91
mei	283 577	2 516	32,61	24 859	308 437	89
juni	277 381	2 460	32,36	24 121	301 501	74
juli	261 541	2 401	32,83	23 887	285 427	68
augustus	237 864	2 058	32,79	20 450	258 313	59
september	222 863	1 754	32,78	17 427	240 290	62
oktober						

## IV.- PRODUKTIE IN DE ZUIVELNIJVERHEID (vervolg)

## 1.- Ontvangst van zuivelprodukten (vervolg)

Perioden	Ingevoerde melk en room						Andere melkprodukten							
	Melk		Room		Afge- roomde melk	Wei	Inlandse							
	1 000 l	% vet	1 000 kg	% vet			Hoeve- boter 1 000 kg	Boter van an- dere melke- rijen 1 000 kg	Butter- oil 1 000 kg	Boter- concen- traat 1 000 kg	Wrongel 1 000 kg	Verwer- kings- kazen 1 000 kg	Niet- geaf- fineer- de kazen 1 000 kg	Melk- poeder 1 000 kg
1966	..	..	..	..	..	..	1 473	14 895	..	..	1 288	4 732	2 221	..
1967	..	..	..	..	..	..	1 170	14 404	..	..	1 474	6 680	1 439	..
1968	..	..	..	..	..	..	1 048	13 873	..	..	1 716	3 308	1 511	..
1969	..	..	..	..	..	..	1 019	15 223	..	..	1 273	4 617	1 510	..
1970	..	..	..	..	..	..	873	15 896	..	..	1 278	4 178	1 845	..
1971	..	..	..	..	..	..	786	16 675	-	1 284	1 506	4 151	2 430	2 587
januari	..	..	-	-	-	-	51	1 674	..	..	115	261	114	175
februari	..	..	-	-	-	-	39	1 432	-	..	64	112	260	138
maart	..	..	-	-	-	-	55	1 639	-	..	140	137	327	143
april	..	..	-	-	-	-	71	1 361	-	..	148	138	315	229
mei	..	..	-	-	-	-	95	1 054	-	..	167	116	294	192
juni	..	..	-	-	-	-	101	1 213	-	..	185	132	580	205
juli	..	..	-	-	-	-	82	1 103	-	..	166	97	276	213
augustus	..	..	-	-	-	-	83	1 244	-	..	137	134	304	261
september	..	..	-	-	-	-	61	1 337	-	..	102	146	271	239
oktober	..	..	-	-	-	-	60	1 621	-	..	57	141	491	288
november	..	..	-	-	-	-	40	1 500	-	..	81	112	356	199
december	..	..	-	-	-	-	48	1 498	-	..	37	125	415	211
1972	..	..	-	-	-	-	43	1 372	..	110	112	260	143	235
januari	..	..	-	-	-	-	46	1 380	-	..	112	129	331	196
februari	..	..	-	-	-	-	49	1 549	-	..	90	125	388	226
maart	..	..	-	-	-	-	52	1 482	-	..	183	85	316	187
april	..	..	-	-	-	-	79	1 116	..	139	108	351	245	288
mei	..	..	-	-	9 989	-	80	1 159	-	..	141	82	339	241
juni	..	..	-	-	7 743	-	61	2 027	..	..	85	92	208	191
juli	..	..	-	-	6 037	-	67	1 589	..	..	95	96	245	267
augustus	..	..	-	-	-	-	42	1 417	..	..	29	95	254	246
september	..	..	-	-	-	-	42	1 418	..	..	29	101	381	209
oktober	..	..	-	-	-	-	42	1 418	..	..	29	101	381	209

Perioden	Andere melkprodukten							
	Ingevoerde							
	Hoeve- boter 1 000 kg	Boter van andere melkerijen 1 000 kg	Butter- oil 1 000 kg	Boter- concentraat 1 000 kg	Wrongel 1 000 kg	Verwerkings- kazen 1 000 kg	Niet-geaf- fineerde kazen 1 000 kg	Melk- poeder 1 000 kg
1966	..	877	..	..	..	..	..	..
1967	..	1 703	..	..	..	..	..	..
1968	..	2 056	..	..	..	..	..	..
1969	..	1 673	..	..	..	..	..	..
1970	..	1 956	..	..	..	..	..	..
1971	117	13 470	..	..	..	..	..	..
januari	-	2 500	..	-	-	-	-	-
februari	-	2 573	..	-	-	-	-	-
maart	17	3 673	-	-	-	-	-	-
april	13	773	-	-	-	-	-	-
mei	13	1 026	-	-	-	-	-	-
juni	15	1 320	..	-	-	-	-	-
juli	11	147	..	-	-	-	-	-
augustus	19	68	-	-	-	-	-	-
september	1	120	-	-	-	-	-	-
oktober	12	852	-	-	-	-	-	-
november	7	115	-	-	-	-	-	-
december	9	303	-	-	-	-	-	-
1972	..	..	..	..	..	..	..	..
januari	11	569	-	-	-	-	-	-
februari	5	783	-	-	-	-	-	-
maart	3	1 094	-	-	-	-	-	-
april	..	510	-	-	-	-	-	-
mei	23	436	-	-	-	-	-	-
juni	..	594	..	-	-	-	-	-
juli	9	278	-	-	-	-	-	-
augustus	13	995	-	-	-	-	-	-
september	5	824	-	-	-	-	-	-
oktober	6	1 939	-	-	-	-	-	-

## PRODUKTIE IN DE ZUIVELNIJVERHEID (vervolg)

## 2.- Bereiding en bestemming van melk en room

Levering voor rechtstreeks verbruik aan groothandelaars, kleinhandelaars en verbruikers (1 000 l)

Perioden	Melkerijmelk									
	Met controlemerk						Gewone melk			
	AA			A			Totaal	Flessen		
	Los	In flessen	Wegwerpverpakkingen	Los	In flessen	Wegwerpverpakkingen		Los	Gepasteuriseerd	Gesteriliseerd
1966	2 735	7 809	1 495	220	18 766		31 034	43 507	49 342	369 327
1967	3 042	6 465	3 163	58	19 659		32 386	39 658	42 803	387 715
1968	3 271	5 316	3 858	16	22 088		34 549	34 810	39 507	397 995
1969	3 109	4 615	4 138	22	24 277		36 162	30 319	36 815	404 484
1970	2 755	4 557	4 219	-	26 206		37 738	25 325	32 452	406 538
1971	2 574	3 642	4 267	52	2 899	11 265	39 544	21 972	28 121	363 336
januari	212	326	519	48	541	1 762	3 408	1 952	2 536	30 400
februari	318	374	357	5	503	1 751	3 309	1 936	2 416	29 236
maart	232	504	436	-	..	..	3 661	2 042	2 661	34 334
april	203	334	323	-	443	1 894	3 196	2 057	2 653	32 047
mei	202	413	336	-	..	..	3 324	2 068	2 463	29 346
juni	204	..	..	-	..	..	3 293	2 032	2 427	30 881
juli	211	..	..	-	..	..	2 610	1 960	1 977	28 276
augustus	192	148	366	-	..	..	2 807	1 837	1 924	29 727
september	185	402	493	-	..	..	3 475	1 574	2 217	29 740
oktober	209	470	431	-	504	2 037	3 651	1 579	2 421	28 803
november	193	349	538	-	434	1 864	3 378	1 489	2 100	29 719
december	212	321	467	-	474	1 956	3 432	1 445	2 325	30 827
1972										
januari	210	310	590	-	460	1 901	3 471	1 200	2 341	28 170
februari	211	299	518	-	466	1 911	3 405	1 135	2 298	26 901
maart	210	297	575	-	628	1 953	3 663	1 245	2 500	30 057
april	187	264	523	-	539	1 835	3 349	1 118	2 277	25 963
mei	185	287	556	-	592	1 768	3 388	1 315	2 081	28 168
juni	193	300	518	-	566	1 851	3 427	1 255	2 192	26 276
juli	184	115	411	-	404	..	2 509	1 058	1 645	22 554
augustus	187	106	469	-	394	..	2 725	1 195	1 592	26 569
september	177	303	591	-	497	..	3 511	1 202	1 887	26 356
oktober	177	327	681	-	508	..	3 561	1 186	1 850	25 849

Perioden	Melkerijmelk (vervolg)								
	Gewone melk (vervolg)			Gedeeltelijk afgeroomde melk					
	Wegwerpverpakkingen			Los	Flessen		Wegwerpverpakkingen		Totaal
	Gepasteuriseerd	Gesteriliseerd	Totaal		Gepasteuriseerd	Gesteriliseerd	Gepasteuriseerd	Gesteriliseerd	
1966	3 100		465 277	..	..	..	..	..	..
1967	6 436		476 612	..	..	..	..	..	..
1968	4 771		478 083	..	..	..	..	..	..
1969	5 750		477 369	..	..	..	..	..	..
1970	8 597		472 912	..	..	..	..	..	..
1971	4 369	39 442	457 240	-	..	1 042	..	14 037	15 401
januari	410	3 199	38 496	-	-	..	-	-	40
februari	403	2 437	36 428	-	-	..	-	..	282
maart	442	3 216	42 695	-	-	48	..	545	592
april	419	2 980	40 157	-	-	33	-	834	867
mei	378	2 776	37 030	-	-	60	-	1 166	1 225
juni	370	3 231	38 942	-	-	63	-	1 226	1 289
juli	310	2 866	35 389	-	-	91	-	1 211	1 302
augustus	302	2 933	36 724	-	-	89	-	1 447	1 537
september	334	3 430	37 295	-	-	116	-	1 435	1 551
oktober	330	3 661	36 795	-	-	88	..	1 790	1 879
november	334	4 050	37 692	-	-	188	..	2 288	2 476
december	337	4 664	39 597	-	-	267	..	2 094	2 362
1972									
januari	351	4 694	36 757	-	-	214	..	1 738	1 962
februari	325	4 781	35 440	-	-	242	..	1 798	2 053
maart	351	6 305	40 457	-	-	301	..	2 433	2 753
april	316	5 678	35 351	-	-	253	..	1 967	2 269
mei	342	7 056	38 963	..	-	234	..	2 225	2 509
juni	320	7 094	37 137	-	-	232	..	2 169	2 412
juli	250	7 065	32 573	-	-	181	..	2 323	2 516
augustus	268	9 508	39 131	-	-	209	..	2 967	3 195
september	307	8 485	38 237	-	-	188	..	2 922	3 129
oktober	291	8 954	38 129	..	-	199	..	3 494	3 718



## PRODUKTIE IN DE ZUIVELNIJVERHEID (vervolg)

## 2. Bereiding en bestemming van melk en room (vervolg)

Teruggave van de hoeveelheden aan de veehouders (1 000 l)

Perioden	Afgeroomde melk Los	Karnemelk Los	Kunstmatige aangezuurde afgeroomde melk - Los
1966	44 764	43 216	10 034
1967	32 583	40 749	8 130
1968	22 298	30 475	17 918
1969	22 108	20 294	34 237
1970	18 928	18 141	32 206
1971	13 623	14 845	28 995
januari	1 107	887	2 204
februari	1 041	837	1 994
maart	1 076	1 054	2 561
april	1 084	1 156	2 333
mei	1 070	1 490	2 540
juni	1 232	1 511	2 581
juli	1 257	1 630	2 618
augustus	1 274	1 601	2 583
september	1 098	1 496	2 563
oktober	1 627	1 247	2 758
november	905	1 029	2 119
december	851	907	2 141
1972			
januari	750	791	1 976
februari	729	811	1 915
maart	773	893	2 329
april	838	1 255	2 357
mei	908	1 324	2 632
juni	875	1 481	2 652
juli	1 644	1 453	2 651
augustus	866	1 551	2 628
september	1 228	1 365	2 536
oktober	763	1 301	2 332



## PRODUKTIE IN DE ZUIVELNIJVERHEID (vervolg)

## 2. Bereiding en bestemming van melk en room (vervolg)

Vorraden op het einde van de periode (1 000 l)

Perioden	Melkerijmelk									
	Met controlemerk						Gewone melk			
	AA			A			Flessen			
	Los	Flessen	Wegwerp- verpak- kingen	Los	Flessen	Wegwerp- verpak- kingen	Totaal	Los	Gepasteu- riseerd	Gesteri- liseerd
1966	9	11	61	..	15	96	96	594	73	1 371
1967	22	14	65	..	36	137	137	1 487	78	1 370
1968	45	15	19	..	14	93	93	1 562	44	1 498
1969	10	12	35	..	65	122	122	1 861	93	1 180
1970	8	26	57	..	111	201	201	918	22	1 805
1971	30	9	103	..	9	249	401	1 405	95	1 790
januari	8	12	37	..	10	127	195	2 315	84	1 911
februari	8	8	39	..	13	140	210	3 160	48	1 673
maart	3	9	22	12	14	120	180	2 128	21	1 515
april	6	9	42	..	6	169	232	1 188	47	1 548
mei	8	18	24	..	8	94	153	2 973	134	1 614
juni	4	6	80	..	52	119	261	2 054	68	1 341
juli	7	7	83	..	6	83	187	1 279	28	1 511
augustus	15	15	148	..	39	179	396	2 084	52	1 809
september	19	28	146	..	38	179	411	1 669	67	1 680
oktober	22	2	89	23	8	289	434	1 495	36	1 564
november	17	13	71	22	11	265	389	1 919	74	1 752
december	30	9	103	..	9	249	401	1 405	95	1 790
1972										
januari	21	9	96	..	9	204	339	2 980	82	996
februari	22	10	91	..	14	267	404	2 826	79	1 949
maart	15	9	83	-	12	185	305	1 279	100	1 769
april	8	8	61	-	8	230	315	3 176	42	1 670
mei	7	15	90	-	11	224	347	2 321	29	1 955
juni	6	..	116	-	9	284	415	1 577	38	2 450
juli	5	7	162	-	4	238	416	2 748	75	1 586
augustus	22	7	134	-	4	313	481	1 786	71	1 947
september	9	17	34	-	3	224	287	1 276	6	956
oktober	61	11	71	-	11	272	427	1 429	44	1 587

Perioden	Melkerijmelk (vervolg)								
	Gewone melk			Gedeeltelijk afgeroomde melk					
	Wegwerpverpakkingen			Los	Flessen		Wegwerpverpakkingen		Totaal
	Gepasteu- riseerd	Gesteri- liseerd	Totaal		Gepasteu- riseerd	Gesteri- liseerd	Gepasteu- riseerd	Gesteri- liseerd	
1966	7	2 045	..	-	-	-	-	-	-
1967	20	2 955	..	-	-	-	-	-	-
1968	29	3 132	..	-	-	-	-	-	-
1969	15	3 150	..	-	-	-	-	-	-
1970	48	2 792	..	-	-	-	-	-	-
1971	36	690	4 016	-	-	2	..	320	324
januari	8	470	4 788	-	-	..	-	-	..
februari	14	643	5 539	-	-	..	-	..	..
maart	42	595	4 302	-	-	8	-	119	127
april	11	475	3 269	-	-	5	-	301	306
mei	12	326	5 060	-	-	5	-	249	255
juni	6	981	4 451	-	-	4	-	294	298
juli	14	355	3 187	-	-	4	-	279	283
augustus	27	462	4 384	-	-	1	-	228	229
september	8	547	3 971	-	-	2	-	281	233
oktober	23	485	3 602	-	-	2	..	361	369
november	17	502	4 265	-	-	3	..	345	349
december	36	690	4 016	-	-	2	..	320	324
1972									
januari	30	297	4 385	-	-	3	..	108	129
februari	70	829	5 753	-	-	3	..	400	409
maart	73	1 060	4 281	..	-	2	..	527	763
april	48	884	5 819	..	-	1	..	514	556
mei	54	1 341	5 700	..	-	3	..	562	754
juni	72	1 748	5 886	..	-	11	..	519	534
juli	14	1 176	5 599	-	-	8	-	347	354
augustus	19	981	4 805	..	-	7	..	393	427
september	26	1 365	3 630	-	-	8	..	438	451
oktober	5	1 440	4 505	..	-	9	..	686	735



## PRODUKTIE IN DE ZUIVELNIJVERHEID (vervolg)

## 3. Fabricage van derivaten - gefabriceerde hoeveelheden en voorraden op het einde van de periode

Perioden	Boter (1 000 kg)									Totale hoeveelheden
	1 <sup>e</sup> Categorie C.M.			2 <sup>e</sup> Categorie			3 <sup>e</sup> Categorie (keukenboter)			
	Hoeveelheden	% Water	Voorraden	Hoeveelheden	% Water	Voorraden	Hoeveelheden	% Water	Voorraden	
1966	53 615	15,99	626	6 645	15,56	39	-	-	-	60 259
1967	58 307	15,94	881	6 014	15,70	34	-	-	-	64 320
1968	71 549	15,97	878	4 410	15,74	106	262	16,10	1	76 221
1969	71 184	15,90	1 033	2 201	15,74	28	94	16,46	3	73 478
1970	64 974	15,94	922	2 476	15,94	20	86	16,65	..	67 535
1971	59 891	15,90	1 294	2 344	15,74	41	64	15,84	1	62 299
januari	2 536	15,97	796	128	15,73	20	4	15,63	..	2 668
februari	2 420	16,01	614	119	15,57	14	3	15,47	..	2 542
maart	3 736	15,94	678	172	15,66	27	5	15,29	..	3 913
april	5 036	15,91	747	179	15,74	30	1	16,00	..	5 216
mei	7 621	15,86	1 382	281	15,92	51	2	16,00	..	7 904
juni	7 311	15,86	1 250	209	15,55	54	7	15,79	1	7 527
juli	7 482	15,88	1 596	232	15,68	68	8	16,03	..	7 722
augustus	7 068	15,94	1 756	230	15,78	48	9	15,73	1	7 308
september	5 656	15,92	1 884	194	15,83	44	6	16,03	1	5 856
oktober	4 436	15,89	1 845	206	15,74	35	6	15,97	1	4 648
november	3 604	15,91	1 703	203	15,85	44	3	16,00	1	3 810
december	2 986	15,86	1 294	191	15,74	41	9	16,01	1	3 186
1972										
januari	2 951	15,89	1 052	126	15,82	22	2	15,95	1	3 080
februari	3 414	15,87	1 378	120	15,87	29	10	16,34	2	3 545
maart	4 906	15,93	2 995	125	15,79	27	2	15,95	1	5 032
april	5 800	15,95	1 972	173	15,76	35	2	16,00	1	5 975
mei	8 356	15,96	2 090	283	15,84	52	2	15,90	-	8 641
juni	8 259	15,92	1 955	153	15,88	18	1	15,95	-	8 413
juli	8 266	15,93	2 408	258	15,95	40	1	15,50	-	8 525
augustus	7 657	15,92	2 368	147	15,79	21	2	15,50	-	7 806
september	6 820	15,99	2 658	134	15,73	18	1	15,95	-	6 956
oktober	6 169	16,02	2 531	105	15,90	21	1	16,00	-	6 275

Perioden	Boter (1 000 kg)								
	Handelaarsboter			Boterconcentraat			Butteroil		
	Hoeveelheden	% Water	Voorraden	Hoeveelheden	% Vet	Voorraden	Hoeveelheden	% Vet	Voorraden
1966	15 205	15,73	315	-	-	-	-	-	-
1967	15 235	15,64	315	-	-	-	..	..	..
1968	15 271	15,75	321	-	-	-	..	..	..
1969	15 710	15,79	361	-	-	-	..	..	..
1970	15 067	15,78	195	-	-	-	..	..	..
1971	15 300	15,79	156	-	-	-	..	..	..
januari	1 173	15,80	171	-	-	-	..	..	..
februari	1 256	15,84	164	-	-	-	..	..	..
maart	1 355	15,80	176	-	-	-	..	..	..
april	1 294	15,78	171	-	-	-	..	..	..
mei	1 188	15,83	180	-	-	-	..	..	..
juni	1 231	15,79	192	-	-	-	..	..	..
juli	1 159	15,71	133	-	-	-	..	..	..
augustus	1 251	15,77	167	-	-	-	..	..	..
september	1 316	15,81	175	-	-	-	..	..	..
oktober	1 351	15,79	172	-	-	-	..	..	..
november	1 305	15,74	194	-	-	-	..	..	..
december	1 422	15,80	156	-	-	-	..	..	..
1972									
januari	1 311	15,87	179	-	-	-	..	..	..
februari	1 314	15,88	178	-	-	-	..	..	..
maart	1 326	15,91	148	-	-	-	..	..	..
april	1 200	15,87	170	-	-	-	..	..	..
mei	1 213	15,85	182	-	-	-	..	..	..
juni	1 053	15,85	117	-	-	-	..	..	..
juli	1 065	15,84	154	-	-	-	..	..	..
augustus	1 277	15,83	164	..	..	..	..	..	..
september	1 219	15,80	120	..	..	..	..	..	..
oktober	1 261	15,76	169	..	..	..	..	..	..

## PRODUKTIE IN DE ZUIVELNIJVERHEID (vervolg)

## 3. Fabricage van derivaten - gefabriceerde hoeveelheden en voorraden op het einde van de periode (vervolg)

Perioden	Kaas (1 000 kg)							
	Vers							
	Vette			Halfvette			Magere	
	Hoeveel- heden	% Vet	Voorraden	Hoeveel- heden	% Vet	Voorraden	Hoeveel- heden	Voorraden
1966	2 936	45,32	1	1 120	21,00	2	5 922	44
1967	3 432	45,07	1	1 304	20,92	2	6 120	60
1968	3 897	45,12	1	1 162	20,81	3	6 751	48
1969	4 503	43,72	5	1 568	21,24	2	7 535	41
1970	4 437	42,34	6	2 297	22,80	6	9 165	55
1971	4 249	41,30	2	2 713	20,64	3	9 760	32
januari	295	43,00	6	183	22,15	6	711	17
februari	314	42,10	8	207	20,55	6	808	32
maart	382	40,90	5	241	20,56	4	1 024	29
april	367	41,65	3	260	20,48	6	880	24
mei	419	41,22	7	262	20,52	7	949	32
juni	404	40,30	6	262	20,38	5	883	43
juli	403	40,90	3	223	20,51	6	844	64
augustus	341	40,28	4	218	20,56	5	787	54
september	361	41,30	3	241	20,61	5	781	44
oktober	322	41,18	4	216	20,54	4	688	44
november	310	41,89	3	180	20,52	4	670	41
december	329	41,48	2	219	20,59	3	736	32
1972								
januari	322	41,51	1	232	20,67	2	735	15
februari	328	41,33	2	265	20,54	2	825	10
maart	419	42,00	3	331	20,60	3	1 008	15
april	379	41,13	1	339	20,63	4	856	27
mei	405	42,04	-	275	20,59	3	962	21
juni	418	42,06	1	361	20,60	5	992	19
juli	314	42,07	1	300	20,63	1	790	35
augustus	359	42,21	1	325	20,57	4	891	35
september	296	41,96	1	293	20,58	3	750	26
oktober	331	42,34	1	267	20,57	5	840	21

Perioden	Kaas (1 000 kg)								
	Harde								
	Gouda 48 +		45 +		40 +		Andere		
	Hoeveel- heden	Voorraden	Hoeveel- heden	Voorraden	Hoeveel- heden	Voorraden	Hoeveel- heden	% Vet	Voorraden
1966	19 541	2 091	..	..	..	..	..	..	..
1967	17 890	2 263	..	..	..	..	..	..	..
1968	13 395	1 516	..	..	..	..	..	..	..
1969	12 326	1 593	..	..	..	..	..	..	..
1970	11 071	1 221	..	..	..	..	..	..	..
1971	9 312	1 002	1 566	27	945	109	..	..	..
januari	767	1 225	118	89	12	21	..	..	..
februari	700	1 123	136	86	31	27	..	..	..
maart	801	988	161	74	25	22	..	..	..
april	784	1 059	158	63	64	43	..	..	..
mei	781	1 135	130	56	39	30	..	..	..
juni	901	1 186	161	51	78	39	..	..	..
juli	769	1 129	95	65	113	69	..	..	..
augustus	863	1 249	137	47	78	44	..	..	..
september	794	1 133	104	34	136	66	..	..	..
oktober	770	1 158	135	61	100	50	..	..	..
november	700	1 043	118	39	118	68	..	..	..
december	682	1 002	114	27	150	109	..	..	..
1972									
januari	666	1 026	170	70	94	93	..	..	..
februari	787	1 080	169	62	112	108	..	..	..
maart	947	1 165	166	77	166	116	..	..	..
april	796	1 295	149	73	146	153	..	..	..
mei	884	1 159	139	60	238	172	..	..	..
juni	888	1 243	142	43	259	183	..	..	..
juli	600	1 153	90	52	203	226	..	..	..
augustus	675	1 287	134	65	129	174	..	..	..
september	694	1 215	132	43	198	174	..	..	..
oktober	624	1 131	226	179	227	237	..	..	..

## PRODUKTIE IN DE ZUIVELNIJVERHEID (vervolg)

## 3. Fabricage van derivaten - gefabriceerde hoeveelheden en voorraden op het einde van de periode (vervolg)

Perioden	Kaas (1 000 kg)							
	Gekookt zuivel							
	Cheddar 50 +		Andere cheddar			Ander		
	Hoeveel- heden	Voor- raden	Hoeveel- heden	% Vet	Voor- raden	Hoeveel- heden	% Vet	Voor- raden
1966	4 710	286	-	-	-	192	-	567
1967	5 762	321	-	-	-	68	-	23
1968	3 011	204	-	-	-	150	-	69
1969	3 535	620	-	-	-	46	-	1
1970	4 932	557	-	-	-	2	-	..
1971	6 388	663	..	..	..	..	..	..
januari	432	501	..	..	..	..	..	..
februari	421	620	..	..	..	..	..	..
maart	580	514	..	..	..	..	..	..
april	532	672	..	..	..	..	..	..
mei	506	623	..	..	..	..	..	..
juni	553	471	..	..	..	..	..	..
juli	504	581	..	..	..	..	..	..
augustus	499	658	..	..	..	..	..	..
september	528	629	..	..	..	..	..	..
oktober	606	555	..	..	..	..	..	..
november	586	653	..	..	..	..	..	..
december	639	663	..	..	..	..	..	..
1972								
januari	516	628	..	..	..	..	..	..
februari	424	566	..	..	..	..	..	..
maart	539	580	..	..	..	..	..	..
april	357	665	..	..	..	..	..	..
mei	280	694	..	..	..	..	..	..
juni	342	728	..	..	..	..	..	..
juli	168	819	..	..	..	..	..	..
augustus	233	802	..	..	..	..	..	..
september	316	867	..	..	..	..	..	..
oktober	296	726	..	..	..	..	..	..

Perioden	Kaas (1 000 kg)							
	Halfharde (St-Paulin) 45 +		Zachte					
			Brie			Camenbert		
	Hoeveel- heden	Voor- raden	Hoeveel- heden	% Vet	Voor- raden	Hoeveel- heden	% Vet	Voor- raden
1966	933	17	331	44,20	8	20	44,95	-
1967	473	22	300	44,40	13	13	45,03	1
1968	517	97	310	45,44	11	9	46,70	-
1969	481	14	327	47,37	10	5	47,50	-
1970	482	26	411	47,71	10	6	47,27	-
1971	520	19	462	46,74	15	..	..	..
januari	40	18	41	46,89	9	..	..	..
februari	51	39	39	47,20	9	..	..	..
maart	42	19	49	46,84	11	..	..	..
april	40	22	31	46,85	7	..	..	..
mei	37	20	30	46,95	7	..	..	..
juni	43	21	34	46,87	9	..	..	..
juli	41	21	21	47,66	5	..	..	..
augustus	50	20	37	46,83	9	..	..	..
september	50	22	44	47,04	8	..	..	..
oktober	46	31	43	46,66	10	..	..	..
november	44	25	51	45,00	12	..	..	..
december	37	19	43	47,05	14	..	..	..
1972								
januari	34	17	42	46,84	11	..	..	..
februari	46	18	47	46,62	13	..	..	..
maart	42	16	44	47,36	18	..	..	..
april	31	14	40	47,14	11	..	..	..
mei	37	14	42	46,57	12	..	..	..
juni	36	14	31	46,78	11	..	..	..
juli	48	26	18	45,99	5	..	..	..
augustus	48	15	37	47,14	10	..	..	..
september	34	12	38	47,22	8	..	..	..
oktober	41	13	46	48,12	12	..	..	..

## PRODUKTIE IN DE ZUIVELNIJVERHEID (vervolg)

## 3. Fabricage van derivaten - gefabriceerde hoeveelheden en voorraden op het einde van de periode (vervolg)

Perioden	Kaas (1 000 kg)								
	Zachte							Hoeveel- heden	Voorraden
	Herve		Voorraden	Plateau		Voorraden	Brusselse		
Hoeveel- heden	% Vet	Hoeveel- heden		% Vet	Hoeveel- heden		% Vet	Hoeveel- heden	Voorraden
1966	994	..	131	799	45,77	43	459	58	
1967	866	..	162	770	46,84	38	416	44	
1968	800	..	127	912	47,45	40	456	35	
1969	813	..	156	946	47,44	37	492	34	
1970	812	..	122	990	46,88	40	468	34	
1971	838	46,28	121	1 090	46,05	58	436	50	
januari	64	46,56	104	77	46,67	42	34	28	
februari	63	46,13	102	98	46,54	51	27	38	
maart	79	45,99	73	87	46,25	46	28	24	
april	68	46,24	70	88	46,53	47	27	30	
mei	62	46,38	84	95	45,84	60	31	28	
juni	66	46,33	109	93	46,13	50	32	39	
juli	56	46,39	136	74	46,09	45	40	36	
augustus	83	46,24	137	112	46,25	49	53	44	
september	73	46,13	149	98	46,02	55	50	42	
oktober	79	46,32	148	82	45,46	44	46	42	
november	79	46,52	144	95	45,44	52	38	57	
december	65	46,13	121	91	45,45	58	30	50	
1972									
januari	71	46,36	95	90	44,34	57	30	41	
februari	62	45,42	80	118	44,34	63	28	35	
maart	79	46,29	71	101	45,51	53	36	34	
april	70	45,95	60	117	45,83	65	33	37	
mei	77	46,36	83	103	45,51	54	41	27	
juni	69	46,32	99	116	45,79	64	37	34	
juli	55	46,53	138	80	45,55	54	33	43	
augustus	88	45,88	140	142	46,22	86	37	43	
september	71	45,99	150	140	45,73	97	51	46	
oktober	86	45,76	155	86	46,30	63	51	49	

Perioden	Kaas (1 000 kg)					
	Smeltkaas			Verscheidene		
	Hoeveelheden	% Vet	Voorraden	Hoeveelheden	% Vet	Voorraden
1966	8 820	46,28	218	931	43,00	51
1967	10 120	46,54	884	1 397	44,09	76
1968	10 213	46,31	736	1 480	43,93	53
1969	9 807	46,13	486	1 600	..	139
1970	9 578	45,68	278	3 539	..	222
1971	10 269	43,29	349	1 474	43,78	119
januari	747	39,35	396	86	43,62	65
februari	769	45,13	422	83	43,37	68
maart	965	45,03	489	89	42,94	56
april	861	44,47	432	103	43,42	67
mei	696	43,82	345	113	43,66	94
juni	966	45,17	318	140	43,70	110
juli	494	44,51	127	134	43,52	102
augustus	757	41,47	96	134	43,51	112
september	1 236	41,01	310	143	43,86	104
oktober	989	44,53	443	167	43,72	120
november	814	44,76	372	144	44,42	118
december	975	41,06	349	138	44,91	119
1972						
januari	907	44,88	415	100	45,24	84
februari	921	44,98	581	135	44,56	86
maart	862	45,21	542	125	43,57	61
april	690	44,60	604	132	43,21	61
mei	806	41,26	565	128	43,71	59
juni	1 158	45,02	751	124	43,73	74
juli	476	44,65	489	99	43,51	81
augustus	635	43,91	411	126	43,72	83
september	1 025	44,84	437	104	44,17	86
oktober	1 009	44,67	341	104	45,33	72

## PRODUKTIE IN DE ZUIVELNIJVERHEID (vervolg)

## 3. Fabricage van derivaten - gefabriceerde hoeveelheden en voorraden op het einde van de periode (vervolg)

Perioden	Melkpoeder (1 000 kg)							
	Volle melkpoeder van 26 % en + vetgehalte op de massa							
	Procédé Roller				Procédé Spray			
	Hoeveelheden	% Vet	% Water	Voorraden	Hoeveelheden	% Vet	% Water	Voorraden
1966	12 629	16,73	2,98	1 441	14 660	16,15	3,09	1 933
1967	7 884	25,51	2,95	1 612	15 627	26,40	3,10	1 505
1968	5 926	25,96	2,90	539	13 176	26,88	3,07	1 125
1969	7 754	26,13	2,93	895	9 808	26,33	3,17	700
1970	8 003	26,43	3,05	400	9 006	26,38	3,03	655
1971	2 215	26,40	2,93	46	14 732	27,07	3,00	874
januari	150	26,51	3,00	102	471	27,00	3,02	367
februari	259	26,35	3,02	131	639	27,21	3,02	457
maart	223	26,27	2,93	39	1 389	26,87	2,99	291
april	356	26,42	3,07	84	1 192	27,37	2,98	197
mei	129	26,37	2,58	16	1 140	27,18	2,96	510
juni	368	26,48	3,01	243	1 055	27,80	3,07	253
juli	61	26,28	2,86	32	1 169	26,99	2,96	662
augustus	180	26,42	2,80	85	1 181	26,31	3,01	652
september	166	26,47	2,81	94	1 823	26,89	3,02	1 374
oktober	200	26,40	2,80	83	2 549	27,03	3,01	1 045
november	60	26,47	2,89	79	1 274	27,45	3,00	1 057
december	63	26,16	2,94	46	849	26,89	2,94	874
1972								
januari	177	26,25	2,97	42	387	26,69	3,00	821
februari	117	26,35	2,93	17	191	26,46	2,98	591
maart	214	26,56	2,66	17	592	26,00	3,00	378
april	273	26,43	2,88	123	1 688	26,32	2,95	1 198
mei	270	26,53	2,75	231	1 413	26,27	2,98	1 231
juni	108	26,76	2,67	32	1 459	27,05	2,96	1 149
juli	204	26,20	2,94	314	1 634	27,07	2,95	1 721
augustus	558	27,22	2,83	460	1 157	26,45	2,45	1 372
september	345	26,64	3,19	310	890	26,44	2,95	1 232
oktober	197	27,27	2,66	59	547	27,26	2,92	1 195

Perioden	Melkpoeder (1 000 kg)							
	Gedeeltelijk afgeroomde (1)							
	Procédé Roller				Procédé Spray			
	Hoeveelheden	% Vet	% Water	Voorraden	Hoeveelheden	% Vet	% Water	Voorraden
1966	14 686	..	..	792	62 574	..	..	1 742
1967	10 224	..	..	503	80 330	..	..	13 580
1968	6 519	..	..	455	115 069	..	..	10 718
1969	5 381	..	..	368	108 570	..	..	6 957
1970	3 887	..	..	180	99 237	..	..	801
1971	4 722	24,73	3,18	301	14 546	15,37	3,14	278
januari	84	25,00	3,15	152	345	17,57	3,12	617
februari	118	25,00	3,08	103	856	13,88	3,27	1 077
maart	445	25,08	3,13	121	1 551	14,94	3,07	723
april	349	22,83	3,04	144	1 850	13,58	3,08	332
mei	681	24,49	3,14	4 39	1 928	14,09	3,25	620
juni	346	23,86	3,17	400	1 904	14,54	3,01	612
juli	660	24,80	3,13	812	1 737	15,77	3,32	566
augustus	610	24,95	3,12	744	700	24,19	3,08	731
september	465	25,39	3,52	615	666	20,36	3,11	866
oktober	381	24,94	3,47	404	996	16,81	3,07	1 002
november	290	25,34	3,13	283	1 309	13,94	3,10	411
december	293	25,33	3,01	301	705	13,67	3,11	278
1972								
januari	266	25,13	2,99	159	289	24,56	3,06	350
februari	384	25,19	3,04	209	244	25,00	3,06	174
maart	521	24,88	3,28	277	502	19,98	3,18	168
april	323	25,12	3,11	494	1 085	16,41	2,81	303
mei	521	24,10	3,03	606	828	17,93	3,08	284
juni	684	24,70	2,96	874	1 013	15,55	3,14	360
juli	719	24,69	2,97	1 049	1 300	14,11	3,14	922
augustus	632	25,19	3,09	1 209	1 030	20,75	3,08	636
september	357	25,07	3,21	1 067	571	25,00	3,06	843
oktober	524	25,44	2,95	1 210	834	20,36	3,05	1 512

(1) Van 1965 tot 1970 : totaal gedeeltelijk afgeroomde en afgeroomde melkpoeders.

## PRODUKTIE IN DE ZUIVELNIJVERHEID (vervolg)

## 3. Fabricage van derivaten - gefabriceerde hoeveelheden en voorraden op het einde van de periode (vervolg)

Perioden	Melkpoeder (1 000 kg)							
	Afgeroomde							
	Procédé Roller				Procédé Spray			
	Hoeveelheden	% Vet	% Water	Voorraden	Hoeveelheden	% Vet	% Water	Voorraden
1966	..	..	..	..	..	..	..	..
1967	..	..	..	..	..	..	..	..
1968	..	..	..	..	..	..	..	..
1969	..	..	..	..	..	..	..	..
1970	..	..	..	..	..	..	..	..
1971	3 144	0,51	3,50	143	86 966	0,31	3,58	3 372
januari	149	0,50	3,77	182	2 859	0,24	3,54	1 874
februari	166	0,51	3,52	145	2 485	0,21	3,61	1 994
maart	261	0,34	3,55	173	4 230	0,26	3,65	2 906
april	292	0,48	3,45	270	8 093	0,31	3,59	4 238
mei	441	0,66	3,41	432	14 011	0,42	3,61	7 935
juni	379	0,58	3,53	493	12 291	0,35	3,48	8 945
juli	366	0,65	3,65	544	12 343	0,26	3,62	11 149
augustus	271	0,35	3,48	413	11 154	0,35	3,59	10 998
september	266	0,50	3,44	343	8 052	0,25	3,57	9 112
oktober	256	0,45	3,44	316	4 985	0,28	3,66	6 971
november	163	0,56	3,44	273	3 279	0,27	3,61	5 521
december	133	0,31	3,29	143	3 185	0,29	3,54	3 372
1972								
januari	100	0,26	3,69	175	3 605	0,21	3,63	3 172
februari	98	0,14	3,68	136	4 223	0,20	3,56	2 086
maart	184	0,35	3,32	193	6 992	0,13	3,53	4 712
april	233	0,39	3,40	250	9 132	0,17	3,55	9 225
mei	331	0,12	3,33	384	15 603	0,18	3,54	15 833
juni	304	0,42	3,34	465	14 480	0,14	3,54	18 651
juli	286	0,08	3,40	543	13 983	0,12	3,49	17 377
augustus	217	0,18	3,25	544	12 024	0,16	3,50	15 370
september	214	0,39	3,22	505	10 336	0,20	3,59	14 404
oktober	152	0,51	3,16	488	8 552	0,25	3,55	14 471

Perioden	Roompoeder 40 + (1 000 kg)		Ingedikte melk (1 000 kg)				
	Hoeveelheden	Voorraden	Geëvaporeerd (niet gesuikerd) (1)				
			Volle van 7,8 % + Vet		Gedeeltelijk afgeroomde		
			Hoeveelheden	Voorraden	Hoeveelheden	% Vet	Voorraden
1966	-	-	32 030	1 449	..	..	..
1967	-	-	43 022	2 942	..	..	..
1968	-	-	33 821	2 531	..	..	..
1969	-	-	16 967	958	..	..	..
1970	-	-	16 384	250	..	..	..
1971	..	..	..	..	..	..	..
januari	..	..	..	..	..	..	..
februari	..	..	..	..	..	..	..
maart	..	..	..	..	..	..	..
april	..	..	..	..	..	..	..
mei	..	..	..	..	..	..	..
juni	..	..	..	..	..	..	..
juli	..	..	..	..	..	..	..
augustus	..	..	..	..	..	..	..
september	..	..	..	..	..	..	..
oktober	..	..	..	..	..	..	..
november	..	..	..	..	..	..	..
december	..	..	..	..	..	..	..
1972							
januari	..	..	..	..	..	..	..
februari	..	..	..	..	..	..	..
maart	..	..	..	..	..	..	..
april	..	..	175	172	..	..	..
mei	..	..	..	..	..	..	..
juni	..	..	52	112	..	..	..
juli	..	..	..	..	..	..	..
augustus	..	..	..	..	..	..	..
september	111	99	..	..	..	..	..
oktober	..	..	..	..	..	..	..

(1) Van 1965 tot 1970 : totaal geëvaporeerde melk (niet gesuikerd).



## PRODUKTIE IN DE ZUIVELNIJVERHEID (vervolg)

## 3. Fabricage van derivaten - gefabriceerde hoeveelheden en voorraden op het einde van de periode (vervolg)

Perioden	Ingedikte melk (1 000 kg)								
	Geëvaporeerd (niet gesuikerd)								
	Afgeroomde			Andere ingedikte			Koffiemelk		
	Hoeveelheden	% Vet	Voorraden	Hoeveelheden	% Vet	Voorraden	Hoeveelheden	% Vet	Voorraden
1966	..	..	..	..	..	..	..	..	..
1967	..	..	..	..	..	..	..	..	..
1968	..	..	..	..	..	..	..	..	..
1969	..	..	..	..	..	..	..	..	..
1970	..	..	..	..	..	..	..	..	..
1971	-	-	-	-	-	-	-	-	-
januari	-	-	-	-	-	-	-	-	-
februari	-	-	-	-	-	-	-	-	-
maart	-	-	-	-	-	-	-	-	-
april	-	-	-	-	-	-	-	-	-
mei	-	-	-	-	-	-	-	-	-
juni	-	-	-	-	-	-	-	-	-
juli	-	-	-	-	-	-	-	-	-
augustus	-	-	-	-	-	-	-	-	-
september	-	-	-	-	-	-	-	-	-
oktober	-	-	-	-	-	-	-	-	-
november	-	-	-	-	-	-	-	-	-
december	-	-	-	-	-	-	-	-	-
1972	-	-	-	-	-	-	-	-	-
januari	-	-	-	-	-	..	..	..	..
februari	-	-	-	-	-	..	..	..	..
maart	-	-	-	-	-	..	..	..	..
april	-	-	-	-	-	..	..	..	..
mei	-	-	-	-	-	..	..	..	..
juni	-	-	-	-	-	..	..	..	..
juli	-	-	-	-	-	..	..	..	..
augustus	-	-	-	-	-	..	..	..	..
september	-	-	-	-	-	..	..	..	..
oktober	-	-	-	-	-	..	..	..	..

Perioden	Ingedikte melk (1 000 kg)							
	Gecondenseerd (gesuikerd) (1)							
	Volle van 8 % + Vet		Gedeeltelijk afgeroomde			Afgeroomde		
	Hoeveelheden	Voorraden	Hoeveelheden	% Vet	Voorraden	Hoeveelheden	% Vet	Voorraden
1966	2 901	60	..	..	..	..	..	..
1967	2 818	50	..	..	..	..	..	..
1968	2 542	16	..	..	..	..	..	..
1969	2 792	21	..	..	..	..	..	..
1970	2 209	22	..	..	..	..	..	..
1971	-	-	-	-	-	-	-	-
januari	-	-	-	-	-	-	-	-
februari	-	-	-	-	-	-	-	-
maart	-	-	-	-	-	-	-	-
april	-	-	-	-	-	-	-	-
mei	-	-	-	-	-	-	-	-
juni	-	-	-	-	-	-	-	-
juli	-	-	-	-	-	-	-	-
augustus	-	-	-	-	-	-	-	-
september	-	-	-	-	-	-	-	-
oktober	-	-	-	-	-	-	-	-
november	-	-	-	-	-	-	-	-
december	-	-	-	-	-	-	-	-
1972	..	..	..	..	..	..	..	..
januari	..	..	..	..	..	..	..	..
februari	..	..	..	..	..	..	..	..
maart	..	..	..	..	..	..	..	..
april	..	..	..	..	..	..	..	..
mei	..	..	..	..	..	..	..	..
juni	..	..	..	..	..	..	..	..
juli	..	..	..	..	..	..	..	..
augustus	..	..	..	..	..	..	..	..
september	..	..	..	..	..	..	..	..
oktober	..	..	..	..	..	..	..	..

(1) Van 1965 tot 1970 : totaal gecondenceerde melk (gesuikerd).

## PRODUKTIE IN DE ZUIVELNIJVERHEID (vervolg)

## 3. Fabricage van derivaten - gefabriceerde hoeveelheden en voorraden op het einde van de periode (vervolg)

Perioden	Natuurlijke yoghurt (1 000 l) (1)						Andere yoghurt (1 000 l)		
	Vette			Magere			Vette		
	Hoeveel- heden	% Vet	Voorraden	Hoeveel- heden	% Vet	Voorraden	Hoeveel- heden	% Vet	Voorraden
1966	10 962	..	55	5 474	..	30	..	..	..
1967	12 332	..	68	5 813	..	33	..	..	..
1968	13 459	..	87	6 477	..	42	..	..	..
1969	14 399	..	77	8 963	..	81	..	..	..
1970	14 562	..	82	12 812	..	113	..	..	..
1971	17 902	1,89	122	3 554	0,08	90	8 386	1,93	47
januari	1 267	2,04	142	270	0,11	23	525	1,93	24
februari	1 527	2,01	176	256	0,08	17	641	1,80	31
maart	1 903	1,96	216	307	0,07	20	832	1,68	36
april	1 743	1,96	171	277	0,07	22	660	1,65	26
mei	1 838	1,95	198	348	0,07	27	705	1,65	28
juni	1 715	1,91	208	354	0,08	32	627	1,62	30
juli	1 437	1,68	128	303	0,06	21	771	2,01	45
augustus	1 336	1,76	174	288	0,07	24	700	2,01	48
september	1 306	1,83	198	278	0,08	26	681	1,98	50
oktober	1 211	1,85	165	292	0,09	28	682	1,98	50
november	1 288	1,92	140	270	0,09	21	673	2,74	42
december	1 331	1,78	122	311	0,15	90	888	2,12	47
1972	1 298	1,88	152	298	0,14	28	899	2,37	38
januari	1 507	1,84	207	327	0,19	32	1 190	2,44	51
februari	1 494	1,88	199	356	0,19	44	1 741	2,33	103
maart	1 184	1,87	162	312	0,10	33	1 458	2,32	91
april	1 560	1,79	182	363	0,19	44	1 596	2,30	112
mei	1 539	1,74	182	351	0,20	33	1 736	3,05	93
juni	1 302	1,68	159	330	0,19	37	1 341	2,31	80
juli	1 460	1,67	255	313	0,18	58	1 520	2,56	75
augustus	1 164	1,75	156	392	0,16	36	1 611	2,53	76
september	1 264	1,69	237	396	0,18	43	1 798	2,67	104
oktober									

Perioden	Andere yoghurt (1 000 l)			Chocolademelk (1 000 l)					
	Magere			Vette			Magere		
	Hoeveel- heden	% Vet	Voorraden	Hoeveel- heden	% Vet	Voorraden	Hoeveel- heden	% Vet	Voorraden
1966	..	..	..	2 209	..	23	18 836	..	219
1967	..	..	..	2 462	..	11	18 714	..	184
1968	..	..	..	2 272	..	13	19 691	..	181
1969	..	..	..	1 406	..	16	23 313	..	166
1970	..	..	..	1 179	..	7	25 214	..	213
1971	1 074	0,07	3	15 165	1,15	154	12 042	0,17	215
januari	-	-	-	1 323	1,20	168	1 076	0,16	118
februari	54	0,08	1	1 321	1,27	184	915	0,16	134
maart	-	-	-	1 009	1,09	152	1 509	0,10	136
april	119	0,07	-	1 451	1,25	151	787	0,19	114
mei	61	0,07	3	917	1,07	136	1 133	0,17	68
juni	145	0,07	7	1 373	1,10	145	799	0,16	131
juli	190	0,06	7	1 241	1,22	100	580	0,19	118
augustus	120	0,07	5	1 356	1,14	172	578	0,24	95
september	100	0,06	5	1 631	1,09	142	1 173	0,21	160
oktober	96	0,06	3	1 585	1,04	128	978	0,18	203
november	84	0,06	2	890	1,04	136	1 446	0,13	168
december	103	0,06	3	1 069	1,25	154	1 069	0,19	215
1972	99	0,07	2	1 429	1,22	100	1 007	0,16	169
januari	97	0,07	3	1 383	1,23	159	935	0,17	169
februari	132	0,07	7	1 502	1,24	169	967	0,17	160
maart	92	0,07	7	1 318	1,24	144	1 006	0,16	260
april	133	0,07	10	1 476	1,25	177	931	0,18	235
mei	105	0,07	9	1 365	1,25	141	936	0,17	251
juni	97	0,07	4	1 109	1,18	144	593	0,12	174
juli	79	0,07	5	1 355	1,18	209	739	0,18	181
augustus	58	0,07	1	1 771	1,11	155	1 014	0,13	166
september	60	0,07	3	1 833	1,13	251	978	0,18	236
oktober									

(1) Van 1965 tot 1970 : totaal natuurlijke yoghurt en andere.

## PRODUKTIE IN DE ZUIVELNIJVERHEID (vervolg)

## 3. Fabricage van derivaten - gefabriceerde hoeveelheden en voorraden op het einde van de periode (vervolg)

Perioden	Consumptieijls afgewerkte produkten (1 000 l)						Diet- en speciale produkten : Pap (1 000 l)		Weipoeder (1 000 kg)	
	Roomijs			Konsumptieijls			Hoeveel- heden	Voor- raden	Hoeveel- heden	Voor- raden
	Hoeveel- heden	% Vet	Voor- raden	Hoeveel- heden	% Vet	Voor- raden				
1966	11 634	10,33	273	11 322	8,17	390	9 913	117	6 035	342
1967	14 011	10,22	477	13 533	7,02	571	10 271	258	6 033	1 467
1968	14 500	10,21	183	11 884	7,25	95	11 994	222	5 489	830
1969	16 861	10,22	452	16 126	7,17	497	12 886	271	5 837	2 156
1970	20 504	10,08	480	17 376	6,92	426	14 251	271	6 967	314
1971	23 318	10,03	449	20 978	6,65	495	16 042	347	9 730	1 183
januari	1 803	10,33	301	1 086	6,97	263	1 165	258	506	407
februari	1 914	10,05	520	1 651	7,18	917	1 111	284	591	535
maart	2 058	9,91	658	1 907	6,90	1 074	1 597	268	808	657
april	2 463	10,03	793	2 354	6,77	955	1 351	402	750	584
mei	2 717	10,05	609	2 396	6,74	866	1 217	352	780	547
juni	3 121	10,34	684	2 911	6,80	1 167	1 414	419	887	434
juli	2 835	9,85	532	2 540	6,30	860	1 345	296	692	319
augustus	2 309	9,74	638	2 182	6,31	553	1 296	279	859	566
september	1 493	9,69	499	1 566	6,31	675	1 526	359	1 321	877
oktober	693	10,20	567	858	6,39	636	1 403	417	1 026	1 004
november	1 080	10,07	622	850	6,27	657	1 120	181	817	1 155
december	833	10,29	449	677	6,82	495	1 498	347	693	1 183
1972										
januari	1 863	10,18	582	1 273	7,25	717	1 305	430	890	1 408
februari	1 833	10,06	601	1 680	6,88	874	1 362	381	1 045	1 458
maart	2 019	9,81	581	2 767	6,67	955	1 420	464	1 018	1 005
april	2 662	10,37	769	2 796	6,97	1 536	1 204	390	793	585
mei	2 504	10,03	977	2 355	6,98	1 470	1 547	375	719	224
juni	3 222	10,08	1 055	3 175	6,87	1 452	1 702	335	814	316
juli	3 031	10,11	759	2 816	6,77	1 447	1 562	483	483	249
augustus	2 191	10,19	925	2 591	6,22	1 192	1 943	569	603	365
september	1 872	10,31	1 065	2 017	6,70	1 297	1 406	444	613	420
oktober	829	9,95	1 120	719	6,23	1 011	1 498	504	621	640

## V. ZEEVISSERIJ

## A. Belgische vangst, gelost in België

1. Aangevoerde vis in hoeveelheid en waarde volgens de verschillende visgronden  
(Verhandelde hoeveelheden)

Perioden	Noordzee							
	Kustzee		Zuid		Midden-West		Midden-Oost	
	1 000 kg	1 000 F	1 000 kg	1 000 F	1 000 kg	1 000 F	1 000 kg	1 000 F
1965	8 566	120 465	7 342	95 613	3 126	39 282	2 325	39 507
1966	8 835	143 252	11 634	194 490	2 460	31 325	1 752	31 966
1967	10 003	183 942	12 241	223 859	6 584	67 269	2 639	50 866
1968	8 482	180 049	12 792	207 288	9 000	92 722	2 533	52 816
1969	6 793	157 325	12 598	221 452	8 411	101 957	1 776	38 771
1970	7 502	153 646	9 153	200 302	6 943	93 996	1 433	36 390
1971	10 677	223 059	11 818	241 008	6 300	89 055	1 128	27 605
januari	1 370	20 869	1 056	23 884	71	1 344	99	1 848
februari	1 294	18 464	1 080	17 460	76	1 156	82	1 253
maart	765	14 241	737	14 647	115	2 629	131	2 776
april	642	18 659	730	18 021	66	1 784	83	2 285
mei	714	20 258	791	19 789	80	1 776	9	283
juni	573	15 937	1 256	20 707	588	7 943	63	2 085
juli	314	14 615	871	14 172	911	9 508	155	4 075
augustus	379	14 974	854	15 815	1 091	13 357	208	4 131
september	503	14 726	973	21 104	1 334	18 918	88	2 870
oktober	558	13 439	967	20 047	1 332	20 800	77	2 319
november	1 269	20 693	1 044	23 505	510	7 814	82	2 553
december	2 296	36 185	1 459	31 857	127	2 027	49	1 125
1972								
januari	1 810	32 250	1 342	30 237	76	1 413	9	123
februari	1 403	23 084	1 362	24 689	129	2 022	46	918
maart	1 157	21 234	879	18 574	160	3 696	61	1 733
april	477	13 570	730	18 056	177	4 245	28	1 070
mei	486	14 030	1 204	28 065	512	8 781	53	1 222
juni	281	10 217	1 382	25 705	1 090	14 530	52	1 547
juli	232	8 000	1 493	23 773	835	11 465	74	2 155
augustus	302	12 753	1 169	25 096	1 002	18 523	95	3 447

Perioden	Noordzee							
	Noord		Moray-Firth		Fladen		Engels Kanaal	
	1 000 kg	1 000 F	1 000 kg	1 000 F	1 000 kg	1 000 F	1 000 kg	1 000 F
1965	1 140	10 214	937	9 616	-	-	906	13 046
1966	1 801	16 600	-	-	114	1 191	852	10 342
1967	1 323	11 764	12	288	10	139	573	7 798
1968	1 891	17 434	-	-	-	-	825	13 188
1969	1 170	11 688	-	-	9	54	795	13 888
1970	351	5 254	-	-	-	-	1 157	27 616
1971	245	3 108	-	-	57	776	1 215	32 076
januari	56	828	-	-	-	-	113	2 783
februari	40	492	-	-	-	-	220	7 413
maart	23	387	-	-	-	-	159	4 363
april	-	-	-	-	-	-	56	1 426
mei	-	-	-	-	-	-	73	1 486
juni	18	318	-	-	-	-	60	1 170
juli	-	-	-	-	23	291	54	851
augustus	-	-	-	-	34	485	110	1 989
september	-	-	-	-	-	-	105	1 818
oktober	-	-	-	-	-	-	65	1 915
november	-	-	-	-	-	-	91	3 491
december	109	1 083	-	-	-	-	109	3 372
1972								
januari	104	2 080	-	-	-	-	298	10 155
februari	21	384	-	-	-	-	155	3 422
maart	-	-	-	-	-	-	127	2 925
april	-	-	-	-	-	-	65	1 421
mei	-	-	-	-	-	-	34	703
juni	-	-	-	-	-	-	46	1 178
juli	-	-	-	-	-	-	60	1 229
augustus	-	-	-	-	-	-	51	1 472

## ZEEVISSERIJ (vervolg)

## Belgische vangst, gelost in België (vervolg)

1. Aangevoerde vis, in hoeveelheid en waarde volgens de verschillende visgronden (vervolg)  
(Verhandelde hoeveelheden)

Perioden	Bristol kanaal		Zuid- en West-Ierland (Mine-Head)		West-Schotland		IJslandzee	
	1 000 kg	1 000 F	1 000 kg	1 000 F	1 000 kg	1 000 F	1 000 kg	1 000 F
1965	3 686	74 148	3 012	52 847	130	1 002	14 355	154 111
1966	3 252	50 692	1 759	29 436	804	7 206	12 973	139 029
1967	3 470	67 433	1 026	18 506	411	3 624	12 291	127 189
1968	3 294	51 607	980	18 558	437	4 143	14 507	137 536
1969	2 150	47 078	1 147	25 699	227	2 313	13 072	144 096
1970	2 803	84 625	1 686	56 988	162	2 775	12 756	164 579
1971	2 418	77 475	1 538	50 063	192	2 275	12 466	166 268
januari	118	4 130	197	6 694	75	988	1 006	14 453
februari	293	7 931	160	4 812	22	356	910	13 608
maart	1 018	26 867	497	12 412	-	-	1 519	20 088
april	226	11 993	38	1 479	-	-	1 535	17 492
mei	19	554	33	1 024	-	-	1 085	13 084
juni	196	6 914	158	5 504	10	237	810	11 470
juli	115	4 413	100	3 887	-	-	582	7 440
augustus	131	4 628	98	3 642	32	330	1 315	15 677
september	127	3 562	58	2 148	-	-	992	13 106
oktober	32	1 295	43	1 667	-	-	1 193	15 623
november	71	2 998	43	1 959	-	-	948	15 290
december	71	2 191	113	4 835	53	364	570	8 935
1972								
januari	96	3 053	55	1 580	43	723	671	12 065
februari	274	7 598	45	1 552	37	477	839	13 328
maart	743	16 331	67	1 701	78	698	937	12 140
april	247	6 669	85	1 859	49	718	884	12 554
mei	75	2 251	-	-	-	-	793	12 653
juni	139	4 574	82	2 927	-	-	534	8 739
juli	82	2 574	57	2 191	-	-	1 074	12 607
augustus	68	2 519	24	1 038	-	-	882	12 749

Perioden	Ierse zee		Barentssee		Totaal	
	1 000 kg	1 000 F	1 000 kg	1 000 F	1 000 kg	1 000 F
1965	2 553	80 089	-	-	48 078	689 940
1966	1 069	28 182	-	-	47 305	683 723
1967	1 058	19 857	-	-	51 641	782 534
1968	1 176	23 214	-	-	55 917	798 554
1969	1 812	56 552	-	-	49 958	820 872
1970	2 447	99 495	-	-	46 392	925 665
1971	2 117	86 982	-	-	50 170	999 749
januari	214	7 034	-	-	4 375	84 854
februari	156	4 070	-	-	4 332	77 016
maart	254	6 731	-	-	5 218	105 140
april	488	25 194	-	-	3 864	98 333
mei	602	30 227	-	-	3 407	88 481
juni	107	3 556	-	-	3 840	75 841
juli	44	1 473	-	-	3 169	60 727
augustus	60	1 816	-	-	4 314	76 843
september	88	2 635	-	-	4 268	80 886
oktober	52	2 324	-	-	4 318	79 429
november	33	1 343	-	-	4 091	79 646
december	19	579	-	-	4 974	92 552
1972						
januari	10	341	-	-	4 514	94 020
februari	41	1 485	-	-	4 352	78 960
maart	116	3 853	-	-	4 326	82 884
april	343	12 452	-	-	3 086	72 613
mei	415	17 422	-	-	3 572	85 126
juni	57	2 065	-	-	3 664	71 481
juli	75	2 527	-	-	3 983	66 521
augustus	78	3 324	-	-	3 671	80 921

ZEEVISSERIJ (vervolg)  
 Belgische vangst gelost in België (vervolg)  
 2. Aanvoer van visserijproducten  
 (Verhandelde hoeveelheden)

Vissoorten	Juli						Januari tot juli					
	1971			1972			1971			1972		
	Hoeveel- heid 1 000 kg	Waarde 1 000 F	Gemid- delde prijzen F/kg	Hoeveel- heid 1 000 kg	Waarde 1 000 F	Gemid- delde prijzen F/kg	Hoeveel- heid 1 000 kg	Waarde 1 000 F	Gemid- delde prijzen F/kg	Hoeveel- heid 1 000 kg	Waarde 1 000 F	Gemid- delde prijzen F/kg
<i>Haring en soortge- lijke :</i>												
Haring	-	-	-	-	3	7,79	286	2 507	8,77	571	4 647	8,14
Sprot	-	-	-	-	1	20,79	123	730	5,93	42	247	5,90
Andere	2	14	8,37	4	27	7,16	6	71	11,88	47	348	7,41
Totaal	2	14	8,37	4	31	7,42	415	3 307	7,97	659	5 241	7,95
<i>Rondvissen :</i>												
Schelvis	151	1 423	9,41	110	985	8,97	1 296	14 715	11,35	921	10 873	11,81
Kabeljauw	1 406	13 658	9,71	1 846	21 091	11,42	10 011	118 921	11,88	11 279	151 697	13,45
Koolvis	160	1 549	9,71	313	2 757	8,82	1 616	15 816	9,79	1 358	13 583	10,00
Wijting	125	995	7,99	94	854	9,08	1 818	19 093	10,50	1 478	16 600	11,23
Rode zeebaars	89	1 435	16,07	343	3 799	11,06	1 177	19 161	16,28	1 274	20 471	16,07
Andere	128	2 128	16,56	153	2 458	16,04	1 724	31 216	18,11	1 691	32 159	19,02
Totaal	2 059	21 188	10,29	2 860	31 944	11,17	17 641	218 922	12,41	18 000	245 383	13,63
<i>Platvissen :</i>												
Schol	279	3 458	12,40	342	3 871	11,31	2 765	28 396	10,27	2 687	30 449	11,33
Tong	166	16 534	99,51	136	14 126	103,73	2 642	230 968	87,43	1 931	162 605	84,20
Tarbot	17	1 462	84,72	15	1 380	94,24	115	9 795	85,20	98	9 683	98,48
Andere	116	2 019	17,36	151	2 937	19,49	1 186	22 744	19,18	1 153	25 091	21,75
Totaal	579	23 473	40,56	644	22 314	34,67	6 707	291 902	43,52	5 870	227 828	38,81
<i>Andere :</i>												
Rogsoorten	126	2 216	17,58	125	2 477	19,74	1 274	24 447	19,20	979	23 024	23,51
Haaisoorten	123	1 285	10,43	107	1 296	12,06	822	9 789	11,91	628	8 346	13,28
Andere soorten	44	446	10,20	49	592	12,04	475	5 130	10,79	430	5 857	13,62
Totaal	293	3 947	13,47	282	4 365	15,48	2 571	39 366	15,31	2 038	37 227	18,27
<i>Schaal- en week- dieren :</i>												
Garnaal	139	8 702	62,57	81	4 499	55,59	291	21 987	75,68	304	21 194	69,61
Kreeftjes	35	2 877	83,25	28	2 531	90,42	224	11 365	50,66	133	9 254	69,46
Andere	62	526	8,42	85	836	9,88	356	3 543	9,96	492	5 479	11,14
Totaal	236	12 105	51,27	193	7 866	40,65	871	36 895	42,38	930	35 927	38,65
Totaal van de produkten	3 169	60 727	19,16	3 983	66 521	16,70	28 205	590 392	20,93	27 497	551 606	20,06

ZEEVISSERIJ (vervolg)  
 Belgische vangst gelost in België (vervolg)  
 2. Aanvoer van visserijproducten  
 (Verhandelde hoeveelheden)

Vissoorten	Augustus						Januari tot augustus					
	1971			1972			1971			1972		
	Hoeveel- heid 1 000 kg	Waarde 1 000 F	Gemid- delde prijzen F/kg	Hoeveel- heid 1 000 kg	Waarde 1 000kg	Gemid- delde prijzen F/kg	Hoeveel- heid 1 000 kg	Waarde 1 000 F	Gemid- delde prijzen F/kg	Hoeveel- heid 1 000kg	Waarde 1 000 F	Gemid- delde prijzen F/kg
<i>Haring en soortge- lijke :</i>												
Haring	-	-	-	1	9	13,02	286	2 507	8,77	571	4 656	8,15
Sprot	-	-	-	-	-	-	123	730	5,93	42	247	5,90
Andere	1	9	10,98	6	66	11,25	7	80	11,77	53	414	7,84
Totaal	1	9	10,98	7	76	11,43	416	3 317	7,98	666	5 318	7,98
<i>Rondvissen :</i>												
Schelvis	258	2 413	9,37	200	2 311	11,56	1 554	17 128	11,03	1 121	13 184	11,77
Kabeljauw	1 590	18 005	11,32	1 671	27 267	16,32	11 601	136 926	11,80	12 950	178 964	13,82
Koolvis	435	4 137	9,51	170	1 689	9,92	2 051	19 953	9,73	1 529	15 272	9,99
Wijting	136	1 187	8,72	116	1 296	11,18	1 954	20 280	10,38	1 594	17 896	11,23
Rode zeebaars	421	4 536	10,77	310	4 286	13,84	1 598	23 697	8,57	1 583	24 756	15,64
Andere	223	3 747	16,80	140	2 708	19,30	1 947	34 964	17,96	1 831	34 867	19,04
Totaal	3 063	34 027	11,11	2 607	39 557	15,17	20 705	252 948	12,22	20 608	284 940	13,83
<i>Platvissen :</i>												
Schol	286	4 242	14,86	270	4 811	17,85	3 050	32 637	10,70	2 957	35 260	11,92
Tong	169	15 862	93,98	115	13 487	117,31	2 811	246 830	87,82	2 046	176 092	86,06
Tarbot	16	1 473	90,78	13	1 404	110,71	131	11 268	85,89	111	11 088	99,87
Andere	151	2 883	19,12	140	3 274	23,41	1 337	25 627	19,17	1 293	28 365	21,93
Totaal	621	24 460	39,37	537	22 977	42,78	7 329	316 362	43,17	6 407	250 805	39,14
<i>Andere :</i>												
Rogsoorten	152	3 253	21,45	124	3 307	26,66	1 425	27 700	19,44	1 104	26 330	23,86
Haaisoorten	166	2 269	13,64	126	2 154	17,11	988	12 058	12,20	754	10 501	13,92
Andere soorten	58	691	11,95	42	568	13,63	533	5 821	10,91	472	6 425	13,62
Totaal	376	6 213	16,53	292	6 029	20,67	2 947	45 579	15,47	2 329	43 256	18,57
<i>Schaal- en week- dieren :</i>												
Garnaal	150	8 794	58,68	123	8 024	65,33	440	30 781	69,90	427	29 218	68,38
Kreeftjes	38	2 702	70,43	38	3 306	86,50	263	14 066	53,54	171	12 560	73,26
Andere	64	638	9,89	67	953	14,14	420	4 181	9,95	559	6 432	11,50
Totaal	253	12 134	48,02	228	12 282	53,77	1 123	49 029	43,65	1 158	48 209	41,63
Totaal van de produkten	4 314	76 843	17,81	3 671	80 921	22,04	32 519	667 235	20,52	31 168	632 527	20,29

## ZEEVISSERIJ (vervolg)

Belgische vangst gelost in België (vervolg)

3. Hoeveelheid en waarde van de verschillende aangevoerde vissoorten, volgens de aanleghavens - juli 1972  
(Verhandelde hoeveelheden)

Vissoorten	Oostende		Zeebrugge		Nieuwpoort		Totaal	
	1 000 kg	1 000 F	1 000 kg	1 000 F	1 000 kg	1 000 F	1 000 kg	1 000 F
<i>Bodemvis :</i>								
Schelvis	92	836	15	121	3	28	110	985
Kabeljauw	1 425	16 464	286	3 154	135	1 474	1 846	21 091
Koolvis	312	2 755	-	-	-	1	313	2 757
Wijting	45	381	35	337	15	136	94	854
Pollak	3	39	-	-	-	-	3	39
Leng	58	714	-	4	-	-	59	717
Heek	4	89	8	90	-	-	12	179
Steenbolk	3	14	1	4	2	7	6	25
Schol	46	618	287	3 093	10	160	342	3 871
Bot	9	23	-	-	-	-	9	24
Schar	15	141	24	119	7	60	46	320
Tong	34	3 439	93	9 659	9	1 028	136	14 126
Tarbot	3	245	11	1 062	1	73	15	1 380
Griet	3	137	12	599	-	32	16	768
Tongschar	14	303	29	560	4	122	48	985
Schartong	16	215	8	129	-	-	25	344
Heilbot	8	497	-	-	-	-	8	497
Roggen	50	997	64	1 203	12	278	125	2 477
Rode Poon	2	20	1	18	-	4	4	43
Grauwe Poon	4	24	5	33	3	20	11	76
Engelse soldaat	19	299	6	84	2	54	26	437
Zeewolf	7	93	-	-	-	-	7	93
Hozemondhammen	8	478	7	335	-	8	16	821
Noorse schelvis	343	3 799	-	-	-	-	343	3 799
Zeehaai	34	469	24	320	13	144	71	933
Hondshaai	26	235	7	80	4	49	37	363
Andere soorten	23	264	1	9	2	44	25	317
Varia	24	265	-	9	-	1	24	275
Totaal	2 632	33 853	924	21 021	221	3 724	3 776	58 597
<i>Pelagische vis :</i>								
Horsmakreel	9	27	-	-	-	-	9	27
Haring	-	1	-	-	-	2	-	3
Makreel	3	22	-	2	-	1	4	25
Sprot	-	-	-	-	-	1	-	1
Andere soorten	-	1	-	-	-	-	-	1
Varia	-	-	-	-	-	-	-	-
Totaal	13	51	-	2	-	5	13	57
<i>Schaal- en weekdieren :</i>								
Garnaal	9	653	66	3 386	6	460	81	4 499
Noorse kreeft	7	464	21	2 067	-	-	28	2 531
Krab	6	27	17	165	-	-	23	192
Zeekreeft	-	-	-	-	-	-	-	-
Inktvis	5	38	1	15	-	-	6	53
Wulk	1	29	49	513	-	1	50	543
Schelp	1	5	2	25	1	15	4	45
Andere soorten	-	-	1	2	-	-	1	2
Varia	-	1	-	-	-	-	-	1
Totaal	30	1 215	156	6 174	7	476	193	7 866
Algemeen totaal	2 675	35 119	1 080	27 197	228	4 205	3 983	66 521



## ZEEVISSERIJ (vervolg)

## Belgische vangst gelost in België (vervolg)

3. Hoeveelheid en waarde van de verschillende vissoorten, volgens de aanleghavens (vervolg) - augustus 1972  
(Verhandelde hoeveelheden)

Vissoorten	Oostende		Zeebrugge		Nieuwpoort		Totaal	
	1 000 kg	1 000 F	1 000 kg	1 000 F	1 000 kg	1 000 F	1 000 kg	1 000 F
<i>Bodemvis :</i>								
Schelvis	183	2 116	15	180	1	15	200	2 311
Kabeljauw	1 290	20 925	255	4 308	125	2 034	1 671	27 267
Koolvis	169	1 672	-	-	1	18	170	1 689
Wijting	49	562	55	600	12	134	116	1 296
Pollak	1	29	-	-	-	-	1	29
Leng	69	1 109	-	3	-	-	69	1 112
Heek	1	35	4	77	-	-	5	112
Steenbolk	4	22	1	8	3	18	8	47
Schol	55	980	202	3 599	12	233	270	4 811
Bot	5	13	-	3	-	1	5	17
Schar	25	264	24	269	4	60	53	593
Tong	30	3 317	74	8 773	12	1 398	115	13 487
Tarbot	3	281	9	1 052	1	72	13	1 404
Griet	3	149	9	541	-	19	12	709
Tongschar	20	514	22	601	4	135	46	1 250
Schartong	13	199	6	166	-	-	19	365
Heilbot	5	339	-	-	-	-	5	339
Roggen	58	1 455	55	1 534	12	318	124	3 307
Rode Poon	2	27	-	12	-	9	3	49
Grauwe Poon	8	65	5	58	2	19	16	142
Engelse soldaat	16	347	1	25	2	64	20	436
Zeewolf	6	98	-	-	-	-	6	98
Hozemondhammen	6	370	5	300	-	5	11	674
Noorse schelvis	310	4 286	-	-	-	-	310	4 286
Zeehaai	66	1 242	28	492	6	65	100	1 799
Hondshaai	19	253	5	59	2	43	26	355
Andere soorten	20	274	2	29	2	57	24	360
Varia	18	206	-	1	-	1	18	207
Totaal	2 455	41 147	778	22 689	202	4 717	3 434	68 553
<i>Pelagische vis :</i>								
Horsmakreel	1	9	-	-	-	1	2	10
Haring	1	7	-	-	-	2	1	9
Makreel	5	46	1	6	-	6	6	58
Sprot	-	-	-	-	-	-	-	-
Andere soorten	-	-	-	8	-	1	-	8
Varia	-	-	-	-	-	-	-	-
Totaal	7	62	1	15	1	10	8	86
<i>Schaal- en weekdieren :</i>								
Garnaal	14	1 046	101	6 423	7	554	123	8 024
Noorse kreeft	9	636	29	2 669	-	-	38	3 306
Krab	2	12	22	206	-	1	25	219
Zeekreeft	1	102	-	-	-	-	1	102
Inktvis	6	72	2	9	-	-	8	81
Wulk	1	9	30	502	-	1	31	512
Schelp	-	3	2	25	1	5	2	34
Andere soorten	-	-	-	-	-	-	-	-
Varia	-	5	-	-	-	-	-	5
Totaal	33	1 885	187	9 835	8	562	228	12 282
Algemeen totaal	2 495	43 094	966	32 539	211	5 289	3 671	80 921

## ZEEVISSERIJ (vervolg)

Belgische vangst, gelost in België (vervolg)

4. Aangevoerde vis, in hoeveelheid en waarde, volgens de visgronden en de aanlegghavens - juli en augustus 1972  
(Verhandelde hoeveelheden)

Visgronden	Oostende		Zeebrugge		Nieuwpoort		Totaal	
	1 000 kg	1 000 F	1 000 kg	1 000 F	1 000 kg	1 000 F	1 000 kg	1 000 F
Juli 1972								
Kustzee	97	1 983	107	4 809	28	1 208	232	8 000
Noordzee :								
Zuid	707	8 471	585	12 304	200	2 997	1 493	23 773
Midden-West	613	6 700	222	4 765	-	-	835	11 465
Midden-Oost	-	-	74	2 155	-	-	74	2 155
Noord	-	-	-	-	-	-	-	-
Moray-Firth	-	-	-	-	-	-	-	-
Fladen	-	-	-	-	-	-	-	-
Engels Kanaal	57	1 055	3	174	-	-	60	1 229
Bristol Kanaal	26	816	56	1 758	-	-	82	2 574
Zuid- en West-Ierland (Mine-Head)	25	959	32	1 232	-	-	57	2 191
West-Schotland	-	-	-	-	-	-	-	-
IJslandzee	1 074	12 607	-	-	-	-	1 074	12 607
Ierse Zee	75	2 527	-	-	-	-	75	2 527
Totaal	2 675	35 119	1 080	27 197	228	4 205	3 983	66 521
Augustus 1972								
Kustzee	105	2 799	132	7 840	65	2 114	302	12 753
Noordzee :								
Zuid	606	10 173	417	11 748	145	3 175	1 169	25 096
Midden-West	739	11 411	263	7 112	-	-	1 002	18 523
Midden-Oost	11	440	84	3 007	-	-	95	3 447
Noord	-	-	-	-	-	-	-	-
Moray-Firth	-	-	-	-	-	-	-	-
Fladen	-	-	-	-	-	-	-	-
Engels Kanaal	42	966	9	506	-	-	51	1 472
Bristol Kanaal	24	896	45	1 623	-	-	68	2 519
Zuid- en West-Ierland (Mine-Head)	8	336	16	702	-	-	24	1 038
West-Schotland	-	-	-	-	-	-	-	-
IJslande	882	12 749	-	-	-	-	882	12 749
Ierse zee	78	3 324	-	-	-	-	78	3 324
Totaal	2 495	43 094	966	32 539	211	5 289	3 671	80.921

## ZEEVISSERIJ (vervolg)

Belgische vangst, gelost in België (vervolg)

## 5. Prijsindexcijfers, waarde- en hoeveelhedenindexcijfers van de visserijprodukten (1)

Basis : 1962/1964 = 100

(Verhandelde hoeveelheden)

Perioden	Haring en soortgelijke	Rondvissen	Platvissen	Andere vissoorten	Schaal- en weekdieren	Totaal van de produkten
Waarde-indexcijfers						
1965	69	120	109	104	124	113
1966	58	118	108	98	135	112
1967	31	130	136	96	145	126
1968	19	146	125	108	158	130
1969	38	154	120	118	170	133
1970	45	152	159	118	178	150
1971	39	184	163	117	165	163
januari	170	180	182	132	49	166
februari	52	176	157	122	65	151
maart	-	154	211	150	84	207
april	-	168	259	100	98	111
mei	-	113	251	103	127	172
juni	-	172	129	122	242	149
juli	2	114	102	82	326	119
augustus	2	184	108	127	326	149
september	9	189	120	130	322	159
oktober	16	240	101	113	170	156
november	133	219	126	111	84	155
december	87	189	210	112	82	182
1972						
januari	78	247	173	111	65	184
februari	188	195	138	111	89	155
maart	87	193	159	118	112	162
april	2	173	149	116	84	141
mei	2	175	182	118	161	167
juni	2	177	110	104	241	139
juli	1	172	99	89	211	129
augustus	4	214	102	125	330	158
Prijsindexcijfers						
1965	147	100	144	115	130	120
1966	156	105	121	140	123	117
1967	140	103	125	144	121	116
1968	157	97	130	135	160	116
1969	151	120	147	149	133	133
1970	136	137	185	166	136	158
1971	151	135	190	178	177	161
januari	165	146	194	148	246	168
februari	164	135	178	167	259	157
maart	250	142	185	174	279	164
april	276	131	199	237	307	174
mei	118	123	182	177	227	164
juni	263	134	193	172	174	160
juli	166	108	208	157	217	156
augustus	217	119	203	193	201	154
september	176	138	191	181	131	154
oktober	240	150	202	213	111	161
november	141	151	214	205	156	172
december	124	127	171	151	174	150
1972						
januari	147	167	188	223	216	179
februari	159	147	187	205	248	168
maart	114	139	167	196	180	154
april	211	161	193	228	234	181
mei	198	156	184	214	227	176
juni	236	134	203	227	215	166
juli	150	118	202	182	209	150
augustus	234	162	248	246	231	195

(1) Betreft slechts de verhandelde hoeveelheid van de geloste vis, vanaf januari 1972.

## ZEEVISSERIJ (vervolg)

## Belgische vangst, gelost in België (vervolg)

## 5. Prijsindexcijfers, hoeveelheds- en waarde indexcijfers van de visserijproducten (1) (vervolg)

Basis : 1962/1964 = 100

(Verhandelde hoeveelheden)

Perioden	Haring en soortgelijke	Rondvissen	Platvissen	Andere vissoorten	Schaal- en weekdieren	Totaal van de produkten
Hoeveelhedsindexcijfers						
1965	47	120	76	90	95	94
1966	37	112	89	70	110	96
1967	22	126	109	67	120	109
1968	12	151	96	80	99	112
1969	25	128	82	79	128	100
1970	33	111	86	71	131	95
1971	26	136	86	66	93	101
januari	103	123	94	89	20	99
februari	32	131	88	73	25	96
maart	-	180	114	86	30	126
april	-	128	130	42	32	110
mei	-	96	138	58	56	105
juni	-	128	67	71	139	93
juli	1	105	49	52	150	76
augustus	-	153	53	66	162	97
september	5	138	63	72	246	103
oktober	7	160	50	53	153	97
november	94	146	59	54	54	90
december	70	149	123	74	47	121
1972						
januari	53	148	92	50	30	103
februari	118	133	74	54	36	92
maart	76	139	95	60	62	105
april	1	101	77	51	36	78
mei	1	112	99	55	71	95
juni	1	132	54	46	112	84
juli	1	146	49	49	101	86
augustus	2	132	41	51	143	81

## 6. Bedrijvigheid van de visserijvloot

Perioden	Aantal vaartuigen	Aantal reizen	Totaal aantal		Gemiddelde visvangst				Totale visvangst	
			zee-dagen	vis-dagen	per zeedag		per visdag		1 000 kg	1 000 F
					kg	F	kg	F		
1965	383	17 535	59 741	48 942	805	11 549	982	14 097	48 078	689 940
1966	369	16 823	45 470	46 676	868	12 552	1 013	14 648	47 305	683 723
1967	358	17 632	55 809	49 009	925	14 021	1 054	15 967	51 641	782 534
1968	364	20 376	61 168	63 568	914	13 055	1 044	14 910	55 917	798 556
1969	363	19 193	58 797	50 989	850	13 961	981	16 128	49 958	820 872
1970	330	17 400	57 372	49 137	809	16 134	944	18 838	46 392	925 659
1971	321	16 854	56 465	48 848	889	17 705	1 027	20 467	50 170	999 749
januari	287	841	3 740	3 131	1 170	22 688	1 397	27 101	4 375	84 854
februari	291	1 202	4 145	3 581	1 045	18 580	1 209	21 507	4 332	77 016
maart	294	11 219	5 265	4 370	991	19 969	1 193	24 059	5 218	105 140
april	290	1 302	5 013	4 221	771	19 615	915	23 296	3 864	98 333
mei	295	1 369	5 259	4 412	648	16 824	772	20 055	2 407	88 481
juni	288	1 617	5 342	4 657	719	14 197	824	16 285	3 840	75 841
juli	272	1 975	4 958	4 416	775	12 248	717	17 174	3 169	60 727
augustus	278	1 850	5 114	4 469	844	15 026	965	17 195	4 314	76 843
september	286	1 658	4 905	4 353	870	16 490	980	18 582	4 268	80 886
oktober	281	1 306	4 215	3 657	1 025	18 844	1 180	21 720	4 318	79 429
november	279	1 102	3 960	3 449	1 033	20 112	1 186	23 093	4 091	79 647
december	281	1 413	4 549	4 132	1 093	20 345	1 203	22 399	4 974	92 552
1972										
januari	273	1 178	4 059	3 686	1 133	23 303	1 247	25 661	4 598	94 587
februari	283	1 153	3 983	3 519	1 142	20 135	1 293	22 790	4 552	80 199
maart	283	1 267	4 699	4 100	952	17 840	1 092	20 447	4 477	83 833
april	282	1 021	3 904	3 319	805	18 678	947	21 970	3 144	72 921
mei	279	1 334	4 952	4 325	733	17 255	839	19 756	3 632	85 448
juni	277	1 666	4 724	4 217	795	15 252	891	17 085	3 759	72 051
juli	281	1 631	4 918	4 351	877	14 032	992	15 861	4 317	69 012
augustus	259	1 730	4 534	4 093	817	17 899	905	19 827	3 708	81 155

(1) Betreft slechts de verhandelde hoeveelheid van de geloste vis, vanaf januari 1972.

## ZEEVISSERIJ (vervolg)

Belgische vangst, gelost in België (vervolg)

7. Bedrijvigheid van de visserijvloot per scheepsklasse, tijdens de maanden juli en augustus 1972.

Scheepsklasse	Aantal vaartuigen	Aantal reizen	Totaal aantal		Totale visvangst		Gemiddelde visvangst			
			zee-dagen	vis-dagen	kg	F	per reis		per visdag	per zeedag
							kg	F		
Juli 1972										
Klasse I minder 25 BT	27	367	377	377	31 247	1 191 946	85	3 247	82	3 161
Klasse II van 25 tot - 50 BT	76	891	1 200	1 168	286 113	7 970 635	321	8 945	244	6 642
Klasse III van 50 tot - 100 BT	111	267	1 998	1 784	1 687 046	28 717 899	6 318	107 557	945	14 373
Klasse IV van 100 tot - 150 BT	46	74	828	693	1 086 544	16 320 811	14 683	220 551	1 567	19 711
Klasse V van 150 tot - 250 BT	16	23	353	233	598 494	7 460 672	26 021	324 377	2 568	21 135
Klasse VI van 250 tot - 500 BT	4	7	128	76	494 235	5 712 060	70 605	816 008	6 503	44 625
Klasse VII van 500 BT en meer	1	2	34	20	133 133	1 637 833	66 566	818 916	6 656	48 171
<i>Totaal</i>	<i>281</i>	<i>1 631</i>	<i>4 918</i>	<i>4 351</i>	<i>4 316 812</i>	<i>69 011 856</i>	<i>2 646</i>	<i>42 312</i>	<i>992</i>	<i>14 032</i>
Augustus 1972										
Klasse I minder 25 BT	27	409	421	421	32 486	1 702 939	79	4 163	77	4 044
Klasse II van 25 tot - 50 BT	73	976	1 293	1 255	326 719	12 138 778	334	12 437	260	9 388
Klasse III van 50 tot - 100 BT	97	245	1 636	1 492	1 336 847	31 124 326	5 456	127 038	896	19 024
Klasse IV van 100 tot - 150 BT	42	73	767	642	1 016 916	21 073 902	13 930	288 683	1 583	27 475
Klasse V van 150 tot - 250 BT	15	21	308	217	570 029	9 124 196	27 144	434 485	2 626	29 624
Klasse VI van 250 tot - 500 BT	4	5	89	54	347 618	4 920 691	69 523	984 138	6 437	55 288
Klasse VII van 500 BT en meer	1	1	20	12	77 429	1 070 102	77 429	70 102	6 452	53 505
<i>Totaal</i>	<i>259</i>	<i>1 730</i>	<i>4 534</i>	<i>4 093</i>	<i>3 708 044</i>	<i>81 154 934</i>	<i>2 143</i>	<i>46 910</i>	<i>905</i>	<i>17 899</i>

## ZEEVISSERIJ (vervolg)

Belgische vangst, gelost in België (vervolg)

## 8. Aangevoerde vis in hoeveelheid en waarde, volgens de scheepsklasse en de aanleg havens - Juli en augustus 1972

(Totale hoeveelheid)

Scheepsklasse	Oostende		Zeebrugge		Nieuwpoort		Totaal	
	1 000 kg	1 000 F	1 000 kg	1 000 F	1 000 kg	1 000 F	1 000 kg	1 000 F
Juli 1972								
Klasse I minder 25 BT	19 035	461 716	4 362	225 809	7 850	504 421	31 247	1 191 946
Klasse II van 25 tot - 50 BT	53 875	1 278 739	193 556	5 551 419	38 682	1 140 477	286 113	7 970 635
Klasse III van 50 tot - 100 BT	922 301	12 107 949	592 759	14 218 294	171 986	2 391 656	1 687 046	28 717 899
Klasse IV van 100 tot - 150 BT	788 663	9 948 812	278 277	6 141 749	19 604	230 250	1 086 544	16 320 811
Klasse V van 150 tot - 250 BT	543 817	6 122 553	54 677	1 338 119	-	-	598 494	7 460 672
Klasse VI van 250 tot - 500 BT	494 235	5 712 060	-	-	-	-	494 235	5 712 060
Klasse VII van 500 BT en meer	133 133	1 637 833	-	-	-	-	133 133	1 637 833
<i>Totaal</i>	<i>2 955 059</i>	<i>37 269 662</i>	<i>1 123 631</i>	<i>27 475 390</i>	<i>238 122</i>	<i>4 266 804</i>	<i>4 316 812</i>	<i>69 011 856</i>
Augustus 1972								
Klasse I minder 25 BT	15 765	593 124	6 770	432 773	9 951	677 042	32 486	1 702 939
Klasse II van 25 tot - 50 BT	31 876	1 186 481	265 870	9 712 103	28 973	1 240 194	326 719	12 138 778
Klasse III van 50 tot - 100 BT	673 479	12 037 837	501 308	15 897 500	162 060	3 188 989	1 336 847	31 124 326
Klasse IV van 100 tot - 150 BT	834 765	15 448 569	170 742	5 432 029	11 409	193 304	1 016 916	21 073 902
Klasse V van 150 tot - 250 BT	536 767	7 972 236	33 262	1 151 960	-	-	570 029	9 124 196
Klasse VI van 250 tot - 500 BT	347 618	4 920 691	-	-	-	-	347 618	4 920 691
Klasse VII van 500 BT en meer	77 429	1 070 102	-	-	-	-	77 429	1 070 102
<i>Totaal</i>	<i>2 517 699</i>	<i>43 229 040</i>	<i>977 952</i>	<i>32 626 365</i>	<i>212 393</i>	<i>5 299 529</i>	<i>3 708 044</i>	<i>81 154 934</i>

## ZEEVISSERIJ (vervolg)

## B. Belgische vangst gelost in vreemde havens

1. Verdeling van de vangst, in hoeveelheid en waarde volgens de verschillende visgronden  
(Verhandelde hoeveelheden)

Perioden	Noordzee											
	Kustzee		Zuid		Midden-West		Midden-Oost		Noord		Moray-Firth	
	1000 kg	1000 F	1000 kg	1000 F	1000 kg	1000 F	1000 kg	1000 F	1000 kg	1000 F	1000 kg	1000 F
1965	22	221	602	8 808	3 871	55 153	91	1 022	-	-	-	-
1966	37	464	2 094	27 593	5 448	72 959	176	2 073	126	900	-	-
1967	-	-	723	8 806	3 292	38 246	469	5 380	171	800	-	-
1968	34	730	737	8 034	3 455	33 189	142	1 149	-	-	-	-
1969	66	1 472	483	5 612	693	8 333	49	688	25	259	-	-
1970	44	1 380	7	242	117	2 249	6	172	-	-	-	-
1971	75	2 902	497	11 491	1 575	37 560	29	503	-	-	-	-
januari	1	44	-	-	-	-	-	-	-	-	-	-
februari	2	82	9	118	35	545	-	-	-	-	-	-
maart	3	112	-	-	-	-	-	-	-	-	-	-
april	3	225	5	146	-	-	-	-	-	-	-	-
mei	3	174	6	107	12	221	-	-	-	-	-	-
juni	2	160	14	341	4	72	-	-	-	-	-	-
juli	5	292	11	185	54	678	-	-	-	-	-	-
augustus	8	334	57	1 214	137	2 237	11	144	-	-	-	-
september	9	276	30	942	199	5 745	-	-	-	-	-	-
oktober	13	379	72	2 253	394	11 438	3	143	-	-	-	-
november	11	442	93	1 952	481	11 556	15	216	-	-	-	-
december	14	382	200	4 234	259	5 069	-	-	-	-	-	-
1972												
januari	88	1 755	163	3 371	87	1 852	-	-	-	-	-	-
februari	2	129	52	879	27	459	-	-	-	-	-	-
maart	3	192	58	975	81	1 873	68	1 319	-	-	-	-
april	2	177	12	231	24	643	44	771	-	-	-	-
mei	2	128	71	1 353	183	3 443	-	-	-	-	-	-
juni	3	169	3	124	41	895	-	-	-	-	-	-
juli	2	78	4	109	58	1 480	-	-	-	-	-	-
augustus	4	214	69	1 820	444	12 829	-	-	-	-	-	-

Perioden	Engels kanaal		Bristol kanaal		Zuid en West Ierland (Mine-Head)		IJslandzee		Barentssee		Ierse zee		Totaal	
	1000 kg	1000 F	1000 kg	1000 F	1000 kg	1000 F	1000 kg	1000 F	1000 kg	1000 F	1000 kg	1000 F	1000 kg	1000 F
	1965	16	246	73	1 362	143	2 542	-	-	-	-	37	636	4 859
1966	7	111	38	626	151	2 615	144	1 200	-	-	48	1 077	8 268	109 617
1967	1	16	58	1 131	66	952	81	833	-	-	32	687	4 893	56 850
1968	-	-	18	222	-	-	-	-	-	-	16	257	4 402	43 582
1969	2	42	8	184	-	-	43	374	-	-	19	264	1 389	17 229
1970	-	-	20	758	34	1 029	-	-	-	-	8	271	236	6 102
1971	5	448	24	1 093	13	536	179	2 880	-	-	8	468	2 405	57 880
januari	-	-	-	-	1	28	-	-	-	-	-	-	2	72
februari	-	-	3	119	-	-	-	-	-	-	-	-	49	865
maart	-	-	1	77	-	23	-	-	-	-	-	-	5	212
april	-	-	-	-	-	-	33	495	-	-	4	269	45	1 135
mei	-	-	-	-	4	165	-	-	-	-	4	198	29	865
juni	-	-	7	284	1	52	-	-	-	-	-	-	29	909
juli	-	-	-	-	6	267	-	-	-	-	-	-	76	1 422
augustus	-	-	3	147	-	-	-	-	-	-	-	-	217	4 075
september	-	-	-	-	-	-	-	-	-	-	-	-	238	6 964
oktober	-	-	5	298	-	-	-	-	-	-	-	-	487	14 511
november	5	448	4	168	-	-	22	209	-	-	-	-	632	14 991
december	-	-	-	-	-	-	125	2 176	-	-	-	-	597	11 860
1972														
januari	10	459	-	-	-	-	173	3 948	-	-	-	-	522	11 386
februari	-	-	-	-	-	-	-	-	-	-	-	-	81	1 466
maart	-	-	1	8	-	-	-	-	-	-	-	-	211	4 367
april	-	-	3	59	-	-	162	2 822	-	-	1	41	247	4 745
mei	-	-	-	-	-	-	-	-	-	-	-	-	256	4 925
juni	-	-	7	233	-	-	-	-	-	-	-	-	55	1 421
juli	-	-	-	-	-	-	-	-	-	-	-	-	63	1 667
augustus	-	-	3	95	-	-	-	-	-	-	-	-	520	14 958

## ZEEVISSERIJ (vervolg)

Belgische vangst gelost in vreemde havens (vervolg)

2. Aanvoer van visserijproducten  
(Verhandelde hoeveelheden)

Vissoorten	Juli						Januari tot juli					
	1971			1972			1971			1972		
	Hoeveelheid 1 000 kg	Waarde 1 000 F	Gemiddelde prijzen F/kg	Hoeveelheid 1 000 kg	Waarde 1 000 F	Gemiddelde prijzen F/kg	Hoeveelheid 1 000 kg	Waarde 1 000 F	Gemiddelde prijzen F/kg	Hoeveelheid 1 000 kg	Waarde 1 000 F	Gemiddelde prijzen F/kg
<i>Haring en soortgelijke :</i>												
Haring	-	-	-	-	-	-	-	-	-	-	-	-
Sprot	-	-	-	-	-	-	-	-	-	-	-	-
Andere	-	-	-	-	-	-	-	1	13,78	1	13	15,28
Totaal	-	-	-	-	-	-	-	1	13,78	1	13	15,28
<i>Rondvissen :</i>												
Schelvis	3	33	12,21	1	14	11,34	20	352	17,80	175	3 154	18,01
Kabeljauw	52	621	11,90	7	112	15,46	85	1 099	12,89	747	14 711	19,69
Koolvis	-	-	-	-	-	-	3	16	6,04	29	296	10,21
Wijting	1	7	5,23	-	4	11,99	10	81	8,37	32	321	10,10
Rode zeebaars	-	-	-	-	-	-	1	8	8,17	30	176	5,91
Andere	1	18	15,94	-	-	-	7	107	15,64	26	334	12,83
Totaal	57	679	11,83	9	129	14,50	125	1 663	13,29	1 039	18 992	18,28
<i>Platvissen :</i>												
Schol	6	131	20,40	44	933	21,37	53	827	15,69	240	4 070	16,96
Tong	3	261	94,67	3	367	106,70	19	1 670	86,02	42	3 531	84,08
Tarbot	-	5	45,88	-	29	67,88	1	59	59,96	3	187	68,67
Andere	3	58	19,68	4	126	28,61	10	202	20,25	44	1 339	30,73
Totaal	12	455	37,12	52	1 455	28,02	83	2 758	33,20	328	9 127	27,80
<i>Andere :</i>												
Rogsoorten	1	14	16,47	-	8	21,85	9	128	13,84	40	643	16,20
Haaisoorten	-	7	18,82	-	-	-	2	22	9,78	2	16	8,28
Andere soorten	-	3	15,62	-	3	21,59	2	38	17,28	13	307	23,34
Totaal	1	24	16,97	-	11	21,78	14	187	13,73	55	965	17,64
<i>Schaal- en weekdieren :</i>												
Garnaal	-	-	-	-	-	-	-	-	-	-	-	-
Kreeftjes	5	263	53,06	2	69	42,96	10	847	80,78	12	877	71,07
Andere	-	-	1,57	-	3	51,88	2	13	80,62	-	-	-
Totaal	5	264	51,52	2	72	43,24	12	871	70,20	13	880	68,26
Totaal van de producten	76	1 422	18,66	63	1 667	26,45	234	5 480	23,38	1 436	29 979	20,88



## ZEEVISSERIJ (vervolg)

## Belgische vangst gelost in vreemde havens (vervolg)

2. Aanvoer van visserijproducten (vervolg)  
(Verhandelde hoeveelheden)

Vissoorten	Augustus						Januari tot augustus					
	1971			1972			1971			1972		
	Hoeveel- heid 1 000 kg	Waarde 1 000 F	Gemid- delde prijzen F/kg	Hoeveel- heid 1 000 kg	Waarde 1 000 F	Gemid- delde prijzen F/kg	Hoeveel- heid 1 000 kg	Waarde 1 000 F	Gemid- delde prijzen F/kg	Hoeveel- heid 1 000 kg	Waarde 1 000 F	Gemid- delde prijzen F/kg
<i>Haring en soortge- lijke :</i>												
Haring	-	-	-	-	-	-	-	-	-	-	-	-
Sprot	-	-	-	-	-	-	-	-	-	-	-	-
Andere	-	-	-	1	4	7,49	-	1	13,78	1	18	12,25
Totaal	-	-	-	1	4	7,49	-	1	13,78	1	18	12,25
<i>Rondvissen :</i>												
Schelvis	30	324	10,92	39	540	13,72	49	676	13,68	215	3 694	17,22
Kabeljauw	104	1 592	15,23	118	2 193	18,61	190	2 690	14,18	865	16 904	19,54
Koolvis	-	2	8,82	-	-	-	3	18	6,25	29	296	10,21
Wijting	10	47	4,50	4	43	10,83	20	128	6,37	36	364	10,18
Rode zeebaars	-	-	-	-	-	-	1	8	8,17	30	176	5,91
Andere	1	15	15,18	1	15	19,87	8	123	15,58	27	349	13,03
Totaal	146	1 979	13,58	162	2 790	17,24	271	3 642	13,45	1 201	21 782	18,14
<i>Platvissen :</i>												
Schol	35	831	23,55	284	7 774	27,38	88	1 658	18,84	524	11 844	22,61
Tong	4	382	108,07	23	2 886	124,58	23	2 052	89,42	65	6 418	98,48
Tarbot	1	34	61,18	3	207	71,42	2	94	60,40	6	394	70,09
Andere	10	247	25,88	28	798	29,01	20	449	23,00	71	2 137	30,06
Totaal	49	1 495	30,55	338	11 665	34,56	132	4 252	32,22	666	20 792	31,23
<i>Andere :</i>												
Rogsoorten	6	136	22,09	6	136	21,58	15	264	17,15	46	779	16,94
Haaisoorten	8	136	17,10	8	129	16,94	10	158	15,50	10	145	15,19
Andere soorten	-	3	13,15	2	30	16,09	2	41	16,92	15	336	22,44
Totaal	14	275	19,19	16	295	18,70	28	463	16,53	70	1 260	17,87
<i>Schaal- en week- dieren :</i>												
Garnaal	8	325	40,37	4	203	55,28	19	1 172	63,22	16	1 080	67,45
Kreeftjes	-	-	-	-	-	-	-	13	80,62	-	-	-
Andere	-	1	4,71	-	1	6,93	2	12	6,03	1	5	6,54
Totaal	8	326	39,70	4	204	53,24	21	1 197	58,06	17	1 084	64,82
Totaal van de produkten	217	4 075	18,76	520	14 958	28,79	452	9 555	21,16	1 955	44 937	22,98

## ZEEVISSERIJ (vervolg)

Belgische vangst, gelost in vreemde havens (vervolg)

## 3. Bedrijvigheid van de visserijvloot

Perioden	Aantal vaartuigen	Aantal reizen	Totaal aantal		Gemiddelde vangst				Totale visvangst	
					per zeedag		per visdag		1 000 kg	1 000 F
					zeedagen	visdagen	kg	F		
1965	117	659	5 394	4 363	901	12 971	1 114	16 036	4 854	69 989
1966	116	779	6 474	5 462	1 206	16 640	1 504	19 750	8 268	109 617
1967	87	422	3 338	2 765	1 466	17 031	1 769	20 561	4 843	56 850
1968	73	421	2 521	2 131	1 746	17 287	2 065	20 451	4 402	43 582
1969	63	189	969	848	1 434	17 780	1 638	20 317	1 389	17 229
1970	29	177	437	379	541	13 962	623	16 099	236	6 102
1971	85	562	1 988	1 728	1 210	29 114	1 392	33 495	2 405	57 880
januari	4	8	12	9	169	6 041	224	8 055	2	72
februari	6	20	56	45	879	15 447	1 093	19 224	49	865
maart	4	24	34	28	135	6 230	164	7 566	5	212
april	6	35	61	51	740	18 611	885	22 260	45	1 135
mei	6	36	64	57	448	13 510	502	15 170	29	865
juni	8	32	72	63	396	12 631	452	14 436	29	909
juli	11	47	101	89	754	14 074	856	15 972	76	1 422
augustus	18	60	196	174	1 108	20 790	1 248	23 418	217	4 075
september	17	65	186	166	1 280	37 438	1 434	41 949	238	6 964
oktober	35	85	387	337	1 259	37 496	1 445	43 060	487	14 511
november	38	82	447	391	1 413	33 536	1 615	38 339	632	14 991
december	24	68	372	318	1 605	31 880	1 877	37 294	597	11 860
1972										
januari	23	51	293	238	1 779	38 859	2 191	47 839	522	11 386
februari	8	27	69	64	1 182	21 270	1 274	22 932	82	1 468
maart	12	49	154	132	1 374	28 362	1 603	33 089	212	4 368
april	12	43	124	91	1 996	38 268	2 720	52 146	248	4 745
mei	17	50	210	187	1 219	23 452	1 369	26 337	256	4 925
juni	7	38	79	72	693	17 983	760	19 732	55	1 421
juli	7	39	76	69	829	21 933	913	24 158	63	1 667
augustus	33	78	355	313	1 463	42 136	1 659	47 790	520	14 958

## 4. Bedrijvigheid van de visserijvloot volgens de scheepsklasse tijdens de maanden juli en augustus 1972

Scheepsklasse	Aantal vaartuigen	Aantal reizen	Totaal aantal		Totale visvangst		Gemiddelde visvangst			
							per reis		per visdag	per zeedag
							kg	F		
Juli 1972										
Klasse II van 25 tot < 50 BT	2	33	33	33	1 782	78 022	54	2 364	54	2 364
Klasse III van 50 tot < 100 BT	2	2	12	10	8 164	207 188	4 082	103 594	816	17 265
Klasse IV van 100 tot < 150 BT	2	3	22	18	38 328	948 670	12 776	316 223	2 129	43 121
Klasse V van 150 tot < 250 BT	1	1	9	8	14 739	433 080	14 739	433 080	1 842	48 120
TOTAAL	7	39	76	69	63 013	1 666 960	1 615	42 742	913	21 933

## ZEEVISSERIJ (vervolg)

Belgische vangst, gelost in vreemde havens (vervolg)

## 4. Bedrijvigheid van de visserijvloot volgens de scheepsklasse (vervolg)

Scheepsklasse	Aantal vaartuigen	Aantal reizen	Totaal aantal		Totale visvangst		Gemiddelde visvangst			
			zee- dagen	vis- dagen	kg	F	per reis		per visdag	per zeedag
							kg	F	kg	F
Augustus 1972										
Klasse I minder dan 25 BT	1	2	2	2	144	6 874	72	3 437	72	3 437
Klasse II van 25 tot < 50 BT	2	34	34	34	3 721	207 102	109	6 091	109	6 091
Klasse III van 50 tot < 100 BT	17	24	176	154	252 863	7 079 920	10 535	294 996	1 641	40 226
Klasse IV van 100 tot < 150 BT	11	16	127	111	246 024	7 115 760	15 376	444 735	2 216	56 029
Klasse V van 150 tot < 250 BT	2	2	16	12	16 779	548 760	8 389	274 380	1 398	34 297
Totaal	33	78	355	313	519 531	14 958 416	6 660	191 774	1 659	42 136

## VI. GESLACHTE DIEREN

## 1. Totaal van de slachtingen - Aantal en gewicht van de geslachte dieren (kg)

Perioden en provincies	Ossen			Stieren		
	Aantal	Levend gewicht	Geslacht gewicht	Aantal	Levend gewicht	Geslacht gewicht
<i>Perioden</i>	<i>Ontwikkeling</i>					
1967	119 254	62 961 804	35 258 640	186 719	98 245 595	56 000 025
1968	111 956	59 764 882	33 468 407	193 846	102 903 600	58 655 151
1969	105 537	58 383 749	32 694 985	188 271	102 585 160	58 473 587
1970	103 219	58 857 105	32 959 962	201 837	112 262 461	63 989 551
1971	102 263	58 625 196	32 830 105	219 553	119 539 698	68 137 902
1 <sup>e</sup> kwartaal	25 107	14 486 862	8 112 678	50 642	27 562 946	15 710 978
2 <sup>e</sup> kwartaal	23 142	13 346 257	7 473 825	61 287	33 478 650	19 082 900
3 <sup>e</sup> kwartaal	25 957	14 753 998	8 262 269	55 954	30 382 962	17 318 377
4 <sup>e</sup> kwartaal	28 057	16 038 079	8 981 333	51 670	28 115 140	16 025 647
1972						
1 <sup>e</sup> kwartaal	27 265	16 009 191	8 965 092	54 940	30 539 453	17 407 496
2 <sup>e</sup> kwartaal	32 265	18 984 949	10 631 649	59 042	33 231 458	18 941 943
3 <sup>e</sup> kwartaal	33 435	19 782 188	11 078 020	53 305	29 564 136	16 851 567

*Provincies**Toestand van het 3e kwartaal 1972*

Antwerpen	4 019	2 376 802	1 331 008	1 173	650 330	370 689
Brabant	4 214	2 490 594	1 394 730	3 891	2 157 658	1 229 862
Henegouwen	2 778	1 643 840	920 553	10 830	6 010 924	3 426 227
Luik	867	513 107	287 338	16 639	9 230 227	5 261 231
Limburg	827	489 814	274 295	1 768	980 815	559 067
Luxemburg	847	500 968	280 545	2 462	1 363 934	777 443
Namen	687	406 531	227 657	2 926	1 621 953	924 517
Oost-Vlaanderen	6 948	4 113 317	2 303 456	8 319	4 612 450	2 629 098
West-Vlaanderen	12 248	7 247 215	4 058 438	5 297	2 935 845	1 673 433

Perioden en provincies	Koeien			Vaarzen		
	Aantal	Levend gewicht	Geslacht gewicht	Aantal	Levend gewicht	Geslacht gewicht
<i>Perioden</i>	<i>Ontwikkeling</i>					
1967	271 661	142 006 068	73 843 092	181 996	81 252 296	44 688 874
1968	259 505	138 832 164	72 192 752	190 735	86 895 673	47 792 761
1969	255 312	146 543 629	76 202 626	194 170	95 552 053	52 553 663
1970	266 757	155 576 999	80 900 017	194 449	97 938 966	53 866 583
1971	267 937	156 431 503	81 344 294	202 750	102 525 920	56 389 278
1 <sup>e</sup> kwartaal	66 943	38 873 161	20 214 033	49 046	24 809 991	13 645 525
2 <sup>e</sup> kwartaal	63 731	36 825 709	19 149 324	48 296	24 462 856	13 454 602
3 <sup>e</sup> kwartaal	65 727	38 198 168	19 863 020	51 722	26 057 319	14 331 537
4 <sup>e</sup> kwartaal	71 536	42 534 465	22 117 917	53 686	27 195 754	14 957 614
1972						
1 <sup>e</sup> kwartaal	62 468	36 970 948	19 224 876	48 931	25 396 059	13 967 830
2 <sup>e</sup> kwartaal	53 097	31 455 863	16 357 065	42 292	22 442 182	12 343 239
3 <sup>e</sup> kwartaal	52 101	31 283 817	16 267 545	44 678	23 151 152	12 733 140

*Provincies**Toestand van het 3e kwartaal 1972*

Antwerpen	14 587	8 759 504	4 554 939	4 745	2 460 898	1 353 496
Brabant	8 861	5 320 509	2 766 662	6 188	3 208 748	1 764 811
Henegouwen	3 478	2 088 270	1 085 896	5 294	2 744 802	1 509 641
Luik	2 545	1 528 322	794 720	1 364	706 499	388 578
Limburg	3 077	1 847 306	960 597	1 507	780 837	429 463
Luxemburg	224	134 490	69 931	258	133 736	73 555
Namen	324	194 513	101 143	678	351 507	193 330
Oost-Vlaanderen	9 532	5 723 818	2 976 379	11 019	5 712 029	3 141 618
West-Vlaanderen	9 473	5 687 085	2 957 278	13 625	7 052 096	3 878 648

## GESLACHTE DIEREN (vervolg)

Totaal van de slachtingen (vervolg) - Aantal en gewicht van de geslachte dieren (kg)

Perioden en provincies	Totaal van het groot vee			Kalveren			Totaal van de runderen		
	Aantal	Levend gewicht	Geslacht gewicht	Aantal	Levend gewicht	Geslacht gewicht	Aantal	Levend gewicht	Geslacht gewicht
<i>Perioden</i> <span style="float: right;"><i>Ontwikkeling</i></span>									
1967	759 630	384 465 763	209 790 631	254 328	34 019 490	21 092 113	1 013 958	418 485 253	230 882 744
1968	756 042	388 396 319	212 109 071	267 435	36 597 857	22 690 667	1 023 477	424 994 176	234 799 738
1969	743 290	403 064 591	219 924 861	273 488	40 869 648	25 339 186	1 016 778	443 934 239	245 264 047
1970	766 262	424 635 531	231 716 113	281 050	42 743 974	26 501 243	1 047 312	467 379 505	258 217 356
1971	792 503	437 122 317	238 701 579	285 103	44 559 592	27 626 906	1 077 606	481 681 909	266 328 485
1 <sup>e</sup> kwartaal	191 738	105 732 960	57 683 214	66 901	10 350 052	6 417 038	258 639	116 083 012	64 100 252
2 <sup>e</sup> kwartaal	196 456	108 113 472	59 160 651	77 060	11 911 738	7 385 248	273 516	120 025 210	66 545 899
3 <sup>e</sup> kwartaal	199 360	109 392 447	59 775 203	72 229	11 277 497	6 992 013	271 589	120 669 944	66 767 216
4 <sup>e</sup> kwartaal	204 949	113 883 438	62 082 511	68 913	11 020 305	6 832 607	273 862	124 903 743	68 915 118
1972									
1 <sup>e</sup> kwartaal	193 604	108 915 651	59 565 294	68 344	10 801 746	6 697 113	261 948	119 717 397	66 262 407
2 <sup>e</sup> kwartaal	186 696	106 114 452	58 273 896	73 785	11 724 777	7 269 376	260 481	117 839 229	65 543 272
3 <sup>e</sup> kwartaal	183 519	103 781 293	56 930 272	64 726	10 398 376	6 446 999	248 245	114 179 669	63 377 271

*Provincies**Toestand van het 3<sup>e</sup> kwartaal 1972*

Antwerpen	24 524	14 247 534	7 610 132	32 139	5 163 507	3 201 376	56 663	19 411 041	10 811 508
Brabant	23 154	13 177 509	7 156 065	7 200	1 154 776	715 960	30 354	14 332 285	7 872 025
Henegouwen	22 380	12 487 836	6 942 317	3 475	558 107	346 022	25 855	13 045 943	7 288 339
Luik	21 415	11 978 155	6 731 867	6 519	1 047 885	649 693	27 934	13 026 040	7 381 560
Limburg	7 179	4 098 772	2 223 422	9 500	1 527 649	947 143	16 679	5 626 421	3 170 565
Luxemburg	3 791	2 133 128	1 201 474	696	111 756	69 288	4 487	2 244 884	1 270 762
Namen	4 615	2 574 504	1 446 647	1 141	183 378	113 697	5 756	2 757 882	1 560 344
Oost-Vlaanderen	35 818	20 161 614	11 050 551	2 095	336 276	208 494	37 913	20 497 890	11 259 045
West-Vlaanderen	40 643	22 922 241	12 567 797	1 961	315 042	195 326	42 604	23 237 283	12 763 123

Perioden en provincies	Varkens			Schapen en lammeren			Geiten en geitjes		
	Aantal	Levend gewicht	Geslacht gewicht	Aantal	Levend gewicht	Geslacht gewicht	Aantal	Levend gewicht	Geslacht gewicht

*Perioden**Ontwikkeling*

1967	3 807 712	380 569 788	296 844 541	117 452	5 868 283	2 640 841	74	2 850	1 229
1968	4 186 553	418 530 519	328 495 995	162 906	7 728 279	3 477 845	40	1 483	634
1969	4 236 492	420 828 282	336 662 585	311 919	15 679 667	7 055 833	49	1 934	828
1970	5 290 836	528 394 235	422 715 412	172 273	8 279 454	3 725 843	54	1 978	844
1971	5 791 976	566 492 519	453 193 981	69 041	3 102 898	1 396 428	52	1 910	820
1 <sup>e</sup> kwartaal	1 408 827	136 750 310	109 400 260	18 787	866 931	390 202	7	259	112
2 <sup>e</sup> kwartaal	1 488 644	144 356 341	115 485 113	13 822	612 020	275 410	14	518	224
3 <sup>e</sup> kwartaal	1 404 196	137 318 793	109 855 010	11 860	503 872	226 732	14	513	220
4 <sup>e</sup> kwartaal	1 490 309	148 067 075	118 453 598	24 572	1 120 075	504 084	17	620	264
1972									
1 <sup>e</sup> kwartaal	1 444 379	141 604 322	113 283 439	16 171	725 497	326 489	8	290	122
2 <sup>e</sup> kwartaal	1 511 288	151 127 013	120 901 631	10 941	474 063	213 319	7	258	111
3 <sup>e</sup> kwartaal	1 551 503	154 804 962	123 843 955	10 440	459 061	206 578	15	548	234

*Provincies**Toestand van het 3<sup>e</sup> kwartaal 1972*

Antwerpen	180 484	18 005 200	14 404 159	1 059	43 511	19 581	2	74	32
Brabant	64 846	6 472 256	5 177 808	2 689	103 281	46 476	2	74	32
Henegouwen	46 009	4 593 006	3 674 404	418	19 155	8 620	3	109	46
Luik	180 088	17 973 008	14 378 403	2 713	128 112	57 652	4	144	61
Limburg	100 813	10 051 462	8 041 168	487	23 208	10 443	-	-	-
Luxemburg	32 308	3 216 214	2 572 967	688	30 951	13 931	1	36	15
Namen	15 263	1 520 992	1 216 793	469	21 925	9 865	2	74	32
Oost-Vlaanderen	351 688	35 099 568	28 079 651	1 192	56 758	25 542	-	-	-
West-Vlaanderen	580 004	57 873 256	46 298 602	725	32 160	14 468	1	37	16

## GESLACHTE DIEREN (vervolg)

Totaal van de slachtingen (vervolg) - Aantal en gewicht van de geslachte dieren (kg)

Perioden en provincies	Veulens			Andere paarden			Totaal van al de dieren		
	Aantal	Levend gewicht	Geslacht gewicht	Aantal	Levend gewicht	Geslacht gewicht	Aantal	Levend gewicht	Geslacht gewicht

## Perioden

## Ontwikkeling

1967	4 195	1 265 072	759 051	21 168	11 392 748	6 835 657	4 964 559	817 583 994	537 964 063
1968	2 634	717 965	430 777	26 904	14 406 834	8 644 117	5 402 514	866 379 256	575 849 106
1969	3 991	1 139 944	683 959	26 947	16 022 139	9 613 294	5 596 176	897 606 205	599 280 546
1970	4 321	1 208 971	725 386	25 579	15 210 214	9 126 048	6 540 375	1 020 474 357	694 510 889
1971	3 650	985 407	591 245	21 847	12 772 441	7 663 452	6 964 172	1 065 037 084	729 174 411
1 <sup>e</sup> kwartaal	849	238 124	142 873	6 535	3 826 678	2 295 998	1 693 644	257 765 314	176 329 697
2e kwartaal	853	243 215	145 930	5 384	3 100 052	1 860 019	1 782 233	268 337 356	184 312 595
3e kwartaal	987	244 671	146 806	4 773	2 780 148	1 668 077	1 693 419	261 517 941	178 664 061
4e kwartaal	961	259 397	155 636	5 155	3 065 563	1 839 358	1 794 876	277 416 473	189 868 058
1972									
1 <sup>e</sup> kwartaal	550	135 642	81 385	5 113	2 973 815	1 784 276	1 728 169	265 156 963	181 738 118
2e kwartaal	489	127 128	76 271	4 712	2 771 432	1 662 881	1 787 918	272 339 123	188 397 485
3e kwartaal	496	126 048	75 646	3 831	2 201 685	1 321 011	1 814 530	271 771 973	188 824 695

## Provincies

## Toestand van het 3e kwartaal 1972

Antwerpen	10	2 583	1 553	91	52 375	31 425	238 309	37 514 784	25 268 258
Brabant	36	9 059	5 435	445	257 005	154 203	98 372	21 173 960	13 255 979
Henegouwen	195	49 244	29 549	1 057	608 695	365 217	73 537	18 316 152	11 366 175
Luik	64	16 366	9 822	319	183 535	110 121	211 122	31 327 205	21 937 619
Limburg	24	6 401	3 842	44	25 220	15 132	118 047	15 732 712	11 241 150
Luxemburg	10	2 536	1 522	11	6 275	3 765	37 505	5 500 896	3 862 962
Namen	4	1 041	626	10	5 680	3 408	21 504	4 307 594	2 791 068
Oost-Vlaanderen	81	20 400	12 243	244	140 650	84 390	391 118	55 815 266	39 460 871
West-Vlaanderen	72	18 418	11 054	1 610	922 250	553 350	625 016	82 083 404	59 640 613

## GESLACHTE DIEREN (vervolg)

## 2. Slachtingen in de openbare slachthuizen - Aantal en gewicht van de geslachte dieren (kg)

Perioden en provincies	Ossen			Stieren		
	Aantal	Levend gewicht	Geslacht gewicht	Aantal	Levend gewicht	Geslacht gewicht
<i>Perioden</i>	<i>Ontwikkeling</i>					
1967	67 986	35 901 900	20 105 077	135 563	71 330 588	40 658 446
1968	65 706	35 082 046	19 645 969	136 729	72 576 754	41 368 775
1969	61 974	34 284 781	19 199 480	131 975	71 916 487	40 992 435
1970	59 004	33 630 090	18 832 847	142 488	79 254 627	45 175 130
1971	59 969	34 383 713	19 254 879	154 680	84 219 064	48 004 899
1 <sup>e</sup> kwartaal	15 170	8 753 101	4 901 744	36 047	19 619 333	11 183 028
2 <sup>e</sup> kwartaal	13 408	7 732 020	4 329 917	42 358	23 137 113	13 188 151
3 <sup>e</sup> kwartaal	14 719	8 365 771	4 684 841	39 334	21 364 353	12 177 710
4 <sup>e</sup> kwartaal	16 672	9 532 821	5 338 377	36 941	20 098 265	11 456 010
1972						
1 <sup>e</sup> kwartaal	15 937	9 358 513	5 240 765	38 616	21 467 287	12 236 354
2 <sup>e</sup> kwartaal	14 816	8 720 437	4 883 462	40 254	22 658 502	12 915 347
3 <sup>e</sup> kwartaal	15 409	9 114 574	5 104 163	37 719	20 923 174	11 926 207

*Provincies**Toestand van het 3e kwartaal 1972*

Antwerpen	1 244	735 001	411 600	402	222 669	126 922
Brabant	2 282	1 348 551	755 188	3 038	1 684 898	960 389
Henegouwen	2 426	1 435 493	803 877	10 296	5 714 871	3 257 477
Luik	730	432 018	241 930	12 343	6 848 214	3 903 481
Limburg	813	481 517	269 649	1 677	930 116	530 168
Luxemburg	499	295 146	165 284	2 071	1 147 228	653 919
Namen	507	300 091	168 053	2 517	1 395 188	795 259
Oost-Vlaanderen	2 476	1 463 977	819 826	3 560	1 973 744	1 125 032
West-Vlaanderen	4 432	2 622 780	1 468 756	1 815	1 006 246	573 560

Perioden en provincies	Koeien			Vaarzen		
	Aantal	Levend gewicht	Geslacht gewicht	Aantal	Levend gewicht	Geslacht gewicht
<i>Perioden</i>	<i>Ontwikkeling</i>					
1967	131 412	68 700 686	35 724 351	126 236	56 356 618	30 996 173
1968	126 577	67 710 199	35 209 305	131 155	59 727 266	32 850 042
1969	128 198	73 541 293	38 241 471	128 026	63 010 618	34 655 884
1970	134 516	78 459 200	40 798 784	128 410	64 678 075	35 572 973
1971	135 368	79 020 346	41 090 568	132 646	67 081 998	36 895 126
1 <sup>e</sup> kwartaal	33 222	19 293 734	10 032 740	32 710	16 546 628	9 100 651
2 <sup>e</sup> kwartaal	32 310	18 670 126	9 708 456	32 208	16 315 334	8 973 447
3 <sup>e</sup> kwartaal	34 523	20 060 281	10 431 343	32 608	16 427 836	9 035 316
4 <sup>e</sup> kwartaal	35 313	20 996 205	10 918 029	35 120	17 792 200	9 785 712
1972						
1 <sup>e</sup> kwartaal	32 976	19 518 917	10 149 832	32 804	17 026 048	9 364 338
2 <sup>e</sup> kwartaal	30 351	17 985 660	9 352 536	28 059	14 889 454	8 189 214
3 <sup>e</sup> kwartaal	28 498	17 111 426	8 897 932	27 781	14 399 181	7 919 552

*Provincies**Toestand van het 3e kwartaal 1972*

Antwerpen	7 751	4 654 844	2 420 519	1 684	873 730	480 552
Brabant	6 533	3 922 863	2 039 888	4 817	2 498 326	1 374 078
Henegouwen	3 206	1 925 013	1 001 006	4 581	2 375 391	1 306 466
Luik	1 294	777 042	404 059	917	474 872	261 179
Limburg	2 759	1 656 446	861 352	1 298	672 598	369 931
Luxemburg	158	94 860	49 326	228	118 177	64 998
Namen	196	117 682	61 192	536	277 877	152 832
Oost-Vlaanderen	3 113	1 869 082	971 921	6 046	3 134 093	1 723 751
West-Vlaanderen	3 488	2 093 594	1 088 669	7 674	3 974 117	2 185 765

**GESLACHTE DIEREN (vervolg)**  
**Slachtingen in de openbare slachthuizen (vervolg) - Aantal en gewicht van de geslachte dieren (kg)**

Perioden en provincies	Totaal van het groot vee			Kalveren			Totaal van de runderen		
	Aantal	Levend gewicht	Geslacht gewicht	Aantal	Levend gewicht	Geslacht gewicht	Aantal	Levend gewicht	Geslacht gewicht
<i>Perioden</i>	<i>Ontwikkeling</i>								
1967	461 197	232 289 792	127 484 047	167 511	22 404 362	13 890 708	628 708	254 694 154	141 374 755
1968	460 167	235 096 265	129 074 091	174 382	23 860 625	14 793 580	634 549	258 956 890	143 867 671
1969	450 173	242 753 179	133 089 270	164 879	24 608 348	15 257 180	615 052	267 361 527	148 346 450
1970	464 418	256 021 992	140 379 734	173 365	26 364 684	16 346 098	637 783	282 386 676	156 725 832
1971	482 663	264 705 121	145 245 472	173 802	27 166 784	16 843 407	656 465	291 871 905	162 088 879
1 <sup>e</sup> kwartaal	117 149	64 212 796	35 218 163	40 938	6 332 775	3 926 318	158 087	70 545 571	39 144 481
2 <sup>e</sup> kwartaal	120 284	65 854 593	36 199 971	47 700	7 373 186	4 571 380	167 984	73 227 779	40 771 351
3 <sup>e</sup> kwartaal	121 184	68 218 241	36 329 210	42 610	6 656 567	4 127 064	163 794	72 874 808	40 456 274
4 <sup>e</sup> kwartaal	124 046	68 419 491	37 498 128	42 554	6 804 256	4 218 645	166 600	75 223 747	41 716 773
1972									
1 <sup>e</sup> kwartaal	120 333	67 370 765	36 991 289	41 651	6 582 171	4 080 955	161 984	73 952 936	41 072 244
2 <sup>e</sup> kwartaal	113 480	64 254 053	35 340 559	44 259	7 033 543	4 360 795	157 739	71 287 596	39 701 354
3 <sup>e</sup> kwartaal	109 407	61 548 355	33 847 854	38 692	6 215 365	3 853 533	148 099	67 763 720	37 701 387

*Provincies**Toestand van het 3<sup>e</sup> kwartaal 1972*

Antwerpen	11 081	6 486 244	3 439 593	11 541	1 854 277	1 149 654	22 622	8 340 521	4 589 247
Brabant	16 670	9 454 638	5 129 543	6 686	1 072 284	664 816	23 356	10 526 922	5 794 359
Henegouwen	20 509	11 450 768	6 368 826	3 234	519 384	322 013	23 743	11 970 152	6 690 839
Luik	15 284	8 532 146	4 810 649	3 409	547 749	339 606	18 693	9 079 895	5 150 255
Limburg	6 547	3 740 677	2 031 100	9 437	1 517 541	940 877	15 984	5 258 218	2 971 977
Luxemburg	2 956	1 655 411	933 527	507	81 378	50 454	3 463	1 736 789	983 981
Namen	3 756	2 090 838	1 177 336	948	152 385	94 482	4 704	2 243 223	1 271 818
Oost-Vlaanderen	15 195	8 440 896	4 640 530	1 431	229 565	142 333	16 626	8 670 461	4 782 863
West-Vlaanderen	17 409	9 696 737	5 316 750	1 499	240 802	149 298	18 908	9 937 539	5 466 048

Perioden en provincies	Varkens			Schapen en lammeren			Geiten en geitjes		
	Aantal	Levend gewicht	Geslacht gewicht	Aantal	Levend gewicht	Geslacht gewicht	Aantal	Levend gewicht	Geslacht gewicht

*Perioden**Ontwikkeling*

1967	1 483 033	147 211 154	114 824 734	95 407	4 724 795	2 126 198	49	1 913	824
1968	1 577 679	156 871 050	123 140 353	84 127	3 926 118	1 766 788	26	978	417
1969	1 544 848	153 364 771	122 691 819	121 342	5 868 763	2 640 979	34	1 340	573
1970	1 814 376	181 190 466	144 952 384	100 402	4 661 610	2 097 792	43	1 572	671
1971	1 842 967	180 137 131	144 109 694	60 923	2 713 840	1 221 289	37	1 360	584
1 <sup>e</sup> kwartaal	487 730	47 338 678	37 870 947	16 469	751 081	338 018	4	148	64
2 <sup>e</sup> kwartaal	479 948	46 551 494	37 241 211	12 822	562 740	253 239	11	407	176
3 <sup>e</sup> kwartaal	430 720	42 083 613	33 666 877	10 583	446 787	201 048	10	368	158
4 <sup>e</sup> kwartaal	444 569	44 163 346	35 330 659	21 049	953 232	428 984	12	437	186
1972									
1 <sup>e</sup> kwartaal	436 077	42 746 786	34 197 416	14 337	639 751	287 904	8	290	122
2 <sup>e</sup> kwartaal	436 318	43 633 161	34 906 532	10 312	443 807	199 717	4	147	63
3 <sup>e</sup> kwartaal	460 203	45 913 635	36 730 911	9 220	402 708	181 216	7	256	109

*Provincies**Toestand van het 3<sup>e</sup> kwartaal 1972*

Antwerpen	51 154	5 100 500	4 080 401	947	38 145	17 165	1	37	16
Brabant	44 402	4 431 928	3 545 544	2 658	101 813	45 815	1	37	16
Henegouwen	40 809	4 074 886	3 259 911	330	15 083	6 785	2	72	30
Luik	101 370	10 114 743	8 091 791	2 574	122 169	54 978	-	-	-
Limburg	95 991	9 570 916	7 656 732	378	17 993	8 097	-	-	-
Luxemburg	18 504	1 844 021	1 475 215	583	26 117	11 755	1	36	15
Namen	12 549	1 250 335	1 000 271	239	11 228	5 051	2	74	32
Oost-Vlaanderen	72 189	7 210 573	5 768 461	1 130	53 841	24 229	-	-	-
West-Vlaanderen	23 235	2 315 739	1 852 585	381	16 319	7 341	-	-	-



## GESLACHTE DIEREN (vervolg)

Slachtingen in de openbare slachthuizen (vervolg) - Aantal en gewicht van de geslachte dieren (kg)

Perioden en provincies	Veulens			Andere paarden			Totaal van al de dieren		
	Aantal	Levend gewicht	Geslacht gewicht	Aantal	Levend gewicht	Geslacht gewicht	Aantal	Levend gewicht	Geslacht gewicht
<i>Perioden</i>									
<i>Ontwikkeling</i>									
1967	3 652	1 111 184	666 717	17 497	9 417 626	5 650 576	2 228 346	417 160 826	264 643 804
1968	2 379	649 004	389 398	22 932	12 275 958	7 365 581	2 321 692	432 679 998	276 530 208
1969	3 312	946 236	567 741	23 290	13 848 277	8 308 962	2 307 878	441 390 914	282 556 524
1970	3 082	862 477	517 490	22 043	13 108 942	7 865 337	2 577 729	482 211 743	312 159 506
1971	2 739	738 347	443 008	18 444	10 783 056	6 469 820	2 581 575	486 245 639	314 333 274
1 <sup>e</sup> kwartaal	643	180 371	108 222	5 704	3 340 252	2 004 146	668 637	122 156 101	79 465 878
2e kwartaal	636	181 332	108 800	4 568	2 629 638	1 577 778	665 969	123 153 390	79 952 555
3e kwartaal	772	191 293	114 777	3 792	2 209 053	1 325 426	609 671	117 805 922	75 764 560
4e kwartaal	688	185 351	111 209	4 380	2 604 113	1 562 470	637 298	123 130 226	79 150 281
1972									
1 <sup>e</sup> kwartaal	359	88 563	53 138	4 553	2 648 121	1 588 864	617 318	120 076 447	77 199 688
2e kwartaal	334	86 822	52 090	4 072	2 395 048	1 437 035	608 779	117 846 581	76 296 791
3e kwartaal	347	88 135	52 892	3 210	1 844 850	1 106 910	621 086	116 013 304	75 773 425
<i>Provincies</i>									
<i>Toestand van het 3e kwartaal 1972</i>									
Antwerpen	8	2 069	1 244	19	10 915	6 549	74 751	13 492 187	8 694 622
Brabant	36	9 059	5 435	363	209 775	125 865	70 816	15 279 534	9 517 034
Henegouwen	178	44 895	26 939	1 041	599 565	359 739	66 103	16 704 653	10 344 243
Luik	4	1 060	637	296	170 360	102 216	122 937	19 488 227	13 399 877
Limburg	24	6 401	3 842	40	22 930	13 758	112 417	14 876 458	10 654 406
Luxemburg	10	2 536	1 522	5	2 825	1 695	22 566	3 612 324	2 474 183
Namen	2	512	308	7	3 955	2 373	17 503	3 509 327	2 279 853
Oost-Vlaanderen	73	18 410	11 048	156	89 880	53 928	90 174	16 043 165	10 640 529
West-Vlaanderen	12	3 193	1 917	1 283	734 645	440 787	43 819	13 007 429	7 768 678

## GESLACHTE DIEREN (vervolg)

## 3. Slachtingen in de private slachthuizen - Aantal en gewicht van de geslachte dieren (kg)

Perioden en provincies	Ossen			Stieren		
	Aantal	Levend gewicht	Geslacht gewicht	Aantal	Levend gewicht	Geslacht gewicht
<i>Perioden</i>	<i>Ontwikkeling</i>					
1967	45 945	24 248 906	13 579 398	48 090	25 301 442	14 421 829
1968	40 986	21 873 927	12 249 410	54 042	28 693 916	16 355 562
1969	38 598	21 353 199	11 957 809	53 008	28 876 931	16 459 883
1970	39 641	22 618 074	12 666 122	55 837	31 053 842	17 700 677
1971	37 982	21 769 221	12 190 765	61 283	33 366 083	19 018 720
1 <sup>e</sup> kwartaal	8 927	5 150 858	2 884 481	13 783	7 501 665	4 275 963
2 <sup>e</sup> kwartaal	8 655	4 991 890	2 795 506	17 893	9 775 486	5 572 041
3 <sup>e</sup> kwartaal	10 116	5 750 337	3 220 191	15 722	8 531 288	4 862 864
4 <sup>e</sup> kwartaal	10 284	5 876 036	3 290 587	13 885	7 557 634	4 307 852
1972						
1 <sup>e</sup> kwartaal	10 351	6 076 963	3 403 085	15 453	8 588 173	4 895 268
2 <sup>e</sup> kwartaal	16 482	9 695 330	5 429 395	17 829	10 033 191	5 718 927
3 <sup>e</sup> kwartaal	17 086	10 111 470	5 662 419	14 723	8 162 639	4 652 709

*Provincies**Toestand van het 3e kwartaal 1972*

Antwerpen	2 775	1 641 801	919 408	771	427 661	243 767
Brabant	1 902	1 124 308	629 611	813	450 587	256 833
Henegouwen	75	44 425	24 878	381	211 268	120 422
Luik	123	72 803	40 768	4 171	2 312 685	1 318 232
Limburg	14	8 297	4 646	86	47 931	27 321
Luxemburg	143	84 566	47 357	282	156 358	89 124
Namen	45	26 577	14 883	302	167 513	95 483
Oost-Vlaanderen	4 359	2 582 475	1 446 186	4 521	2 506 677	1 428 810
West-Vlaanderen	7 650	4 526 218	2 534 682	3 396	1 881 959	1 072 717

Perioden en provincies	Koeien			Vaarzen		
	Aantal	Levend gewicht	Geslacht gewicht	Aantal	Levend gewicht	Geslacht gewicht
<i>Perioden</i>	<i>Ontwikkeling</i>					
1967	136 219	71 199 206	37 023 580	48 945	21 852 170	12 018 718
1968	128 407	68 700 783	35 724 418	53 051	24 193 090	13 306 238
1969	121 524	69 804 294	36 298 212	59 519	29 282 518	16 105 434
1970	126 700	73 889 622	38 422 591	59 662	30 051 036	16 528 136
1971	127 285	74 333 680	38 653 501	64 274	32 496 052	17 872 863
1 <sup>e</sup> kwartaal	32 120	18 649 135	9 697 557	14 837	7 505 065	4 127 788
2 <sup>e</sup> kwartaal	29 739	17 184 085	8 935 713	14 749	7 469 292	4 108 121
3 <sup>e</sup> kwartaal	30 149	17 525 693	9 113 356	17 636	8 885 047	4 886 791
4 <sup>e</sup> kwartaal	35 277	20 974 767	10 906 875	17 052	8 636 648	4 750 163
1972						
1 <sup>e</sup> kwartaal	27 941	16 533 132	8 597 224	14 679	7 618 435	4 190 138
2 <sup>e</sup> kwartaal	21 192	12 551 083	6 526 568	13 059	6 929 728	3 811 365
3 <sup>e</sup> kwartaal	22 515	13 519 255	7 030 008	15 627	8 094 046	4 451 727

*Provincies**Toestand van het 3e kwartaal 1972*

Antwerpen	6 748	4 051 841	2 106 957	2 980	1 545 215	849 868
Brabant	2 268	1 361 631	708 049	1 334	691 244	380 185
Henegouwen	142	85 229	44 318	218	112 898	62 093
Luik	1 060	636 632	331 048	371	192 282	105 757
Limburg	284	170 432	88 625	170	88 022	48 412
Luxemburg	-	-	-	-	-	-
Namen	43	25 828	13 431	86	44 678	24 573
Oost-Vlaanderen	6 219	3 734 654	1 942 018	4 800	2 488 298	1 368 567
West-Vlaanderen	5 751	3 453 008	1 795 562	5 668	2 931 409	1 612 272

## GESLACHTE DIEREN (vervolg)

## Slachtingen in de private slachthuizen (vervolg) - Aantal en gewicht van de geslachte dieren (kg)

Perioden en provincies	Totaal van het groot vee			Kalveren			Totaal van de runderen		
	Aantal	Levend gewicht	Geslacht gewicht	Aantal	Levend gewicht	Geslacht gewicht	Aantal	Levend gewicht	Geslacht gewicht
<i>Perioden</i>	<i>Ontwikkeling</i>								
1967	279 199	142 601 724	77 043 525	82 391	11 023 127	6 834 354	361 590	153 624 851	83 877 879
1968	276 486	143 461 716	77 635 628	89 168	12 205 349	7 567 308	365 654	155 667 065	85 202 936
1969	272 649	149 316 942	80 821 338	104 080	15 585 000	9 662 697	376 729	164 901 942	90 484 035
1970	281 840	157 612 574	85 317 526	103 630	15 762 897	9 772 987	385 470	173 375 471	95 090 513
1971	290 824	161 965 036	87 735 849	107 623	16 817 891	10 427 102	398 447	178 782 927	98 162 951
1 <sup>e</sup> kwartaal	69 667	38 806 723	20 985 789	25 204	3 900 029	2 418 022	94 871	42 706 752	23 403 811
2e kwartaal	71 036	39 420 863	21 411 381	28 415	4 392 442	2 723 313	99 451	43 813 305	24 134 694
3e kwartaal	73 623	40 692 365	22 083 202	28 594	4 461 125	2 765 899	102 217	45 153 490	24 849 101
4e kwartaal	76 498	43 045 085	23 255 477	25 410	4 064 295	2 519 868	101 908	47 109 380	25 775 345
1972									
1 <sup>e</sup> kwartaal	68 424	38 816 703	21 085 715	25 988	4 108 254	2 547 125	94 412	42 924 957	23 632 840
2e kwartaal	68 562	39 209 332	21 486 255	28 827	4 580 131	2 839 684	97 389	43 789 463	24 325 939
3e kwartaal	69 951	39 887 410	21 796 863	25 197	4 048 500	2 510 065	95 148	43 935 910	24 306 928

*Provincies**Toestand van het 3e kwartaal 1972*

Antwerpen	13 274	7 666 518	4 120 000	20 576	3 305 691	2 049 528	33 850	10 972 209	6 169 528
Brabant	6 317	3 627 770	1 974 678	463	74 288	46 057	6 780	3 702 058	2 020 735
Henegouwen	816	453 820	251 711	74	11 892	7 373	890	465 712	259 084
Luik	5 725	3 214 402	1 795 805	2 980	479 238	297 127	8 705	3 693 640	2 092 932
Limburg	554	314 682	169 004	38	6 090	3 776	592	320 772	172 780
Luxemburg	425	240 924	136 481	56	9 014	5 589	481	249 938	142 070
Namen	476	264 596	148 370	23	3 682	2 282	499	268 278	150 652
Oost-Vlaanderen	19 899	11 312 104	6 185 581	625	100 448	62 278	20 524	11 412 552	6 247 859
West-Vlaanderen	22 465	12 792 594	7 015 233	362	58 157	36 055	22 827	12 850 751	7 051 288

Perioden en provincies	Varkens			Schapen en lammeren			Geiten en geitjes		
	Aantal	Levend gewicht	Geslacht gewicht	Aantal	Levend gewicht	Geslacht gewicht	Aantal	Levend gewicht	Geslacht gewicht
<i>Perioden</i>	<i>Ontwikkeling</i>								
1967	2 266 183	227 393 917	177 367 282	19 874	1 033 708	465 199	23	859	371
1968	2 548 795	255 567 434	200 573 586	76 369	3 684 838	1 658 211	14	505	217
1969	2 629 234	261 266 815	209 013 410	188 415	9 701 928	4 365 858	12	478	205
1970	3 411 995	340 764 126	272 611 316	69 659	3 510 653	1 579 821	10	366	156
1971	3 888 915	380 483 908	304 387 113	6 117	293 804	132 243	12	442	190
1 <sup>e</sup> kwartaal	906 058	87 952 258	70 361 810	1 912	95 595	43 040	3	111	48
2e kwartaal	993 163	96 298 309	77 038 646	707	34 726	15 623	3	111	48
3e kwartaal	958 081	93 732 234	74 985 783	858	38 393	17 274	1	37	16
4e kwartaal	1 031 613	102 501 107	82 000 874	2 640	125 090	56 306	5	183	78
1972									
1 <sup>e</sup> kwartaal	994 275	97 482 584	77 986 073	1 399	65 132	29 313	-	-	-
2e kwartaal	1 060 783	106 075 187	84 860 149	391	18 517	8 326	3	111	48
3e kwartaal	1 076 139	107 381 060	85 904 842	786	36 213	16 296	7	255	109

*Provincies**Toestand van het 3e kwartaal 1972*

Antwerpen	128 464	12 818 652	10 254 918	90	4 291	1 932	1	37	16
Brabant	19 728	1 968 903	1 575 122	29	1 373	618	1	37	16
Henegouwen	1 998	198 934	159 146	10	469	211	-	-	-
Luik	76 529	7 640 150	6 112 121	136	5 796	2 608	4	144	61
Limburg	4 110	409 576	327 661	109	5 215	2 346	-	-	-
Luxemburg	12 338	1 226 276	981 019	29	1 382	623	-	-	-
Namen	1 557	155 540	124 432	1	49	22	-	-	-
Oost-Vlaanderen	277 012	27 641 155	22 112 921	60	2 822	1 270	-	-	-
West-Vlaanderen	554 403	55 321 874	44 257 502	322	14 816	6 666	1	37	16

## GESLACHTE DIEREN (vervolg)

## Slachtingen in de private slachthuizen (vervolg) - Aantal en gewicht van de geslachte dieren (kg)

Perioden en provincies	Veulens			Andere paarden			Totaal van al de dieren		
	Aantal	Levend gewicht	Geslacht gewicht	Aantal	Levend gewicht	Geslacht gewicht	Aantal	Levend gewicht	Geslacht gewicht

*Perioden**Ontwikkeling*

1967	512	144 728	86 836	3 210	1 727 012	1 036 212	2 651 392	383 925 075	262 833 779
1968	216	58 311	34 987	3 409	1 827 711	1 096 634	2 994 457	416 805 864	288 566 571
1969	624	177 983	106 785	2 954	1 755 297	1 053 186	3 197 968	437 804 443	305 023 479
1970	1 187	331 897	199 141	2 940	1 746 613	1 047 950	3 871 261	519 729 126	370 528 897
1971	851	230 465	138 280	2 863	1 673 928	1 004 358	4 297 205	561 465 474	403 825 135
1 <sup>e</sup> kwartaal	192	53 805	32 282	705	412 752	247 650	1 003 741	131 221 273	94 088 641
2 <sup>e</sup> kwartaal	206	58 705	35 223	653	376 471	225 880	1 094 183	140 581 627	101 450 114
3 <sup>e</sup> kwartaal	200	49 430	29 660	866	503 990	302 391	1 062 223	139 477 574	100 184 225
4 <sup>e</sup> kwartaal	253	68 525	41 115	639	380 715	228 437	1 137 058	150 185 000	108 102 155
1972	172	42 379	25 427	451	262 193	157 315	1 090 709	140 777 245	101 830 968
1 <sup>e</sup> kwartaal	144	37 450	22 468	494	290 444	174 274	1 159 204	150 211 172	109 391 204
2 <sup>e</sup> kwartaal	125	31 785	19 073	518	297 470	178 482	1 172 723	151 682 693	110 425 730

*Provincies**Toestand van het 3<sup>e</sup> kwartaal 1972*

Antwerpen	2	514	309	65	37 445	22 467	162 472	23 833 148	16 449 170
Brabant	-	-	-	67	38 635	23 181	26 605	5 711 006	3 619 672
Henegouwen	5	1 331	798	6	3 420	2 052	2 909	669 866	421 291
Luik	58	14 792	8 876	19	10 885	6 531	85 451	11 365 407	8 223 129
Limburg	-	-	-	2	1 130	678	4 813	736 693	503 465
Luxemburg	-	-	-	-	-	-	12 848	1 477 596	1 123 712
Namen	-	-	-	-	-	-	2 057	423 867	275 106
Oost-Vlaanderen	7	1 734	1 041	55	31 615	18 969	297 658	39 089 878	28 382 060
West-Vlaanderen	53	13 414	8 049	304	174 340	104 604	577 910	68 375 232	51 428 125

## GESLACHTE DIEREN (vervolg)

## 4. Slachtingen in de private slachterijen - Aantal en gewicht van de geslachte dieren (kg)

Perioden en provincies	Ossen			Stieren		
	Aantal	Levend gewicht	Geslacht gewicht	Aantal	Levend gewicht	Geslacht gewicht

## Perioden

## Ontwikkeling

1967	5 121	2 704 322	1 514 424	2 645	1 392 097	793 509
1968	5 073	2 706 701	1 515 792	2 647	1 405 163	800 970
1969	4 619	2 554 263	1 430 450	2 650	1 443 499	822 759
1970	4 128	2 354 328	1 318 404	2 735	1 521 664	867 333
1971	3 772	2 162 332	1 210 898	2 700	1 469 910	837 972
1 <sup>e</sup> kwartaal	869	501 497	280 857	633	344 539	196 440
2 <sup>e</sup> kwartaal	944	544 373	304 799	781	426 633	243 225
3 <sup>e</sup> kwartaal	1 006	571 915	320 289	677	367 351	209 406
4 <sup>e</sup> kwartaal	953	544 547	304 953	609	331 387	188 901
1972						
1 <sup>e</sup> kwartaal	827	485 619	271 914	656	364 530	207 780
2 <sup>e</sup> kwartaal	821	483 259	270 665	746	419 834	239 308
3 <sup>e</sup> kwartaal	812	480 430	269 039	670	371 354	211 673

Toestand van het 3e kwartaal 1972

## Provincies

Antwerpen	-	-	-	-	-	-
Brabant	26	15 373	8 608	19	10 518	5 996
Henegouwen	274	162 140	90 800	113	62 624	35 697
Luik	13	7 693	4 308	106	58 803	33 517
Limburg	-	-	-	4	2 217	1 264
Luxemburg	200	118 305	66 252	94	52 026	29 655
Namen	132	78 094	43 731	79	43 724	24 923
Oost-Vlaanderen	105	62 139	34 798	213	118 184	67 364
West-Vlaanderen	62	36 686	20 542	42	23 258	13 257

Perioden en provincies	Koeien			Vaarzen		
	Aantal	Levend gewicht	Geslacht gewicht	Aantal	Levend gewicht	Geslacht gewicht

## Ontwikkeling

## Perioden

1967	1 336	698 581	363 225	5 866	2 618 284	1 440 101
1968	1 054	561 524	292 006	5 676	2 580 829	1 419 506
1969	1 030	590 776	307 178	5 297	2 606 010	1 433 261
1970	947	552 944	287 533	5 017	2 524 780	1 388 680
1971	827	482 145	250 683	4 461	2 255 463	1 240 471
1 <sup>e</sup> kwartaal	226	131 262	68 247	1 114	563 628	310 013
2 <sup>e</sup> kwartaal	193	111 511	57 972	1 007	509 990	280 498
3 <sup>e</sup> kwartaal	223	129 314	67 235	1 194	601 443	330 786
4 <sup>e</sup> kwartaal	185	110 058	57 229	1 146	580 402	319 174
1972						
1 <sup>e</sup> kwartaal	189	111 827	58 150	1 089	565 215	310 866
2 <sup>e</sup> kwartaal	179	106 024	55 140	839	445 231	244 882
3 <sup>e</sup> kwartaal	215	129 074	67 110	965	499 962	274 979

Toestand van het 3e kwartaal 1972

## Provincies

Antwerpen	32	19 216	9 991	60	31 096	17 104
Brabant	3	1 799	935	23	11 906	6 548
Henegouwen	57	34 222	17 794	466	241 499	132 824
Luik	21	12 599	6 551	50	25 895	14 243
Limburg	5	3 005	1 562	33	17 093	9 401
Luxemburg	-	-	-	2	1 041	573
Namen	29	17 407	9 051	37	19 115	10 513
Oost-Vlaanderen	4	2 397	1 246	125	64 751	35 612
West-Vlaanderen	64	38 429	19 980	169	87 566	48 161

## GESLACHTE DIEREN (vervolg)

Slachtingen in de private slachterijen (vervolg) - Aantal en gewicht van de geslachte dieren (kg)

Perioden en provincies	Totaal van het groot vee			Kalveren			Totaal van de runderen		
	Aantal	Levend gewicht	Geslacht gewicht	Aantal	Levend gewicht	Geslacht gewicht	Aantal	Levend gewicht	Geslacht gewicht

## Ontwikkeling

## Perioden

1967	14 968	7 413 284	4 111 259	2 619	350 392	217 211	17 587	7 763 616	4 328 470
1968	14 450	7 254 217	4 028 274	2 119	289 113	179 260	16 569	7 543 330	4 207 534
1969	13 596	7 194 548	3 993 648	1 683	251 044	155 643	15 279	7 445 592	4 149 291
1970	12 827	6 953 716	3 861 950	1 311	199 650	123 778	14 138	7 153 366	3 985 728
1971	11 760	6 369 850	3 540 024	1 283	200 268	124 139	13 043	6 570 118	3 664 163
1 <sup>e</sup> kwartaal	2 842	1 540 926	855 557	221	34 195	21 205	3 063	1 575 121	876 762
2 <sup>e</sup> kwartaal	2 925	1 592 507	886 494	385	59 447	36 839	3 310	1 651 954	923 333
3 <sup>e</sup> kwartaal	3 100	1 670 023	927 716	432	67 455	41 804	3 532	1 737 478	969 520
4 <sup>e</sup> kwartaal	2 893	1 566 394	870 257	245	39 171	24 291	3 138	1 605 565	894 548
1972									
1 <sup>e</sup> kwartaal	2 761	1 527 191	848 710	187	29 567	18 339	2 948	1 556 758	867 049
2 <sup>e</sup> kwartaal	2 585	1 454 348	809 995	235	37 343	23 153	2 820	1 491 691	833 148
3 <sup>e</sup> kwartaal	2 662	1 480 820	822 801	250	40 156	24 899	2 912	1 520 976	847 700

## Provincies

Toestand van het 3<sup>e</sup> kwartaal 1972

Antwerpen	92	50 312	27 095	2	318	197	94	50 630	27 292
Brabant	71	39 596	22 087	5	803	498	76	40 399	22 585
Henegouwen	910	500 485	277 115	135	21 685	13 443	1 045	522 170	290 558
Luik	190	104 990	58 619	10	1 607	998	200	106 597	59 617
Limburg	42	22 315	12 227	-	-	-	42	22 315	12 227
Luxemburg	296	171 372	96 480	22	3 543	2 197	318	174 915	98 677
Namen	277	158 340	88 218	66	10 595	6 569	343	168 935	94 787
Oost-Vlaanderen	447	247 471	139 020	4	644	400	451	248 115	139 420
West-Vlaanderen	337	185 939	101 940	6	961	597	343	186 900	102 537

Perioden en provincies	Varkens			Schapen en lammeren			Geiten en geitjes		
	Aantal	Levend gewicht	Geslacht gewicht	Aantal	Levend gewicht	Geslacht gewicht	Aantal	Levend gewicht	Geslacht gewicht

## Perioden

## Ontwikkeling

1967	54 974	5 638 015	4 397 684	2 125	107 450	48 389	2	78	34
1968	54 763	5 586 040	4 383 228	2 229	108 043	48 666	-	-	-
1969	50 666	5 029 604	4 023 701	1 990	100 029	44 985	3	116	50
1970	49 127	4 907 474	3 925 967	2 051	99 079	44 582	1	40	17
1971	44 809	4 379 809	3 503 832	1 812	85 927	38 698	-	-	-
1 <sup>e</sup> kwartaal	11 122	1 079 282	863 418	365	18 198	8 216	-	-	-
2 <sup>e</sup> kwartaal	11 143	1 080 732	864 602	222	10 872	4 891	-	-	-
3 <sup>e</sup> kwartaal	11 465	1 119 713	895 767	385	17 149	7 717	-	-	-
4 <sup>e</sup> kwartaal	11 079	1 100 082	880 045	840	39 708	17 874	-	-	-
1972									
1 <sup>e</sup> kwartaal	11 013	1 079 499	863 597	404	19 124	8 600	-	-	-
2 <sup>e</sup> kwartaal	11 061	1 106 049	884 858	183	8 958	4 027	-	-	-
3 <sup>e</sup> kwartaal	11 391	1 134 951	907 951	374	17 254	7 766	1	37	16

## Provincies

Toestand van het 3<sup>e</sup> kwartaal 1972

Antwerpen	244	24 329	19 464	-	-	-	-	-	-
Brabant	513	51 161	40 929	-	-	-	-	-	-
Henegouwen	3 029	301 886	241 507	62	2 822	1 272	1	37	16
Luik	980	97 613	78 090	1	49	22	-	-	-
Limburg	468	46 643	37 313	-	-	-	-	-	-
Luxemburg	1 401	139 443	111 553	72	3 282	1 476	-	-	-
Namen	1 100	109 436	87 545	228	10 609	4 774	-	-	-
Oost-Vlaanderen	2 072	206 609	165 287	1	46	21	-	-	-
West-Vlaanderen	1 584	157 831	126 263	10	446	201	-	-	-

## GESLACHTE DIEREN (vervolg)

## Slachtingen in de private slachterijen (vervolg) - Aantal en gewicht van de geslachte dieren (kg)

Perioden en provincies	Veulens			Andere paarden			Totaal van al de dieren		
	Aantal	Levend gewicht	Geslacht gewicht	Aantal	Levend gewicht	Geslacht gewicht	Aantal	Levend gewicht	Geslacht gewicht

## Perioden

## Ontwikkeling

1967	6	1 806	1 083	38	20 454	12 272	74 732	13 531 419	8 787 932
1968	6	1 634	981	51	27 045	16 229	73 618	13 266 092	8 656 638
1969	7	2 005	1 203	36	21 378	12 826	67 981	12 598 724	8 232 056
1970	5	1 388	832	30	17 805	10 683	65 352	12 179 152	7 967 809
1971	21	5 747	3 448	12	7 011	4 206	59 697	11 048 612	7 214 347
1 <sup>e</sup> kwartaal	3	863	518	3	1 757	1 054	14 556	2 675 221	1 749 968
2 <sup>e</sup> kwartaal	4	1 166	700	4	2 322	1 393	14 683	2 747 046	1 794 919
3 <sup>e</sup> kwartaal	7	1 792	1 075	4	2 329	1 397	15 393	2 878 461	1 875 476
4 <sup>e</sup> kwartaal	7	1 926	1 155	1	603	362	15 065	2 747 884	1 793 984
1972									
1 <sup>e</sup> kwartaal	8	1 980	1 188	2	1 152	691	14 375	2 658 513	1 741 125
2 <sup>e</sup> kwartaal	3	773	464	1	598	359	14 068	2 608 069	1 722 856
3 <sup>e</sup> kwartaal	10	2 551	1 531	1	565	339	14 689	2 676 334	1 765 303

## Provincies

## Toestand van het 3e kwartaal 1972

Antwerpen	-	-	-	1	565	339	339	75 524	47 095
Brabant	-	-	-	-	-	-	589	91 560	63 514
Henegouwen	9	2 295	1 377	-	-	-	4 146	829 210	534 730
Luik	-	-	-	-	-	-	1 181	204 259	137 729
Limburg	-	-	-	-	-	-	510	68 958	49 540
Luxemburg	-	-	-	-	-	-	1 791	317 640	211 706
Namen	1	256	154	-	-	-	1 672	289 236	187 260
Oost-Vlaanderen	-	-	-	-	-	-	2 524	454 770	304 728
West-Vlaanderen	-	-	-	-	-	-	1 937	345 177	229 001

## GESLACHTE DIEREN (vervolg)

## 5. Noodslachtingen - Aantal en gewicht van de geslachte dieren (kg)

Perioden en provincies	Ossen			Stieren		
	Aantal	Levend gewicht	Geslacht gewicht	Aantal	Levend gewicht	Geslacht gewicht
<i>Perioden</i>						
<i>Ontwikkeling</i>						
1967	202	106 676	59 741	421	221 468	126 241
1968	191	102 208	57 236	428	227 767	129 844
1969	346	191 506	107 246	638	348 243	198 510
1970	446	254 613	142 589	777	432 328	246 411
1971	540	309 930	173 563	890	484 641	276 311
1 <sup>e</sup> kwartaal	141	81 406	45 596	179	97 409	55 547
2 <sup>e</sup> kwartaal	135	77 874	43 603	255	139 408	79 483
3 <sup>e</sup> kwartaal	116	65 975	36 948	221	119 970	68 397
4 <sup>e</sup> kwartaal	148	84 675	47 416	235	127 854	72 884
1972						
1 <sup>e</sup> kwartaal	150	88 096	49 328	215	119 463	68 094
2 <sup>e</sup> kwartaal	146	85 923	48 127	213	119 931	68 361
3 <sup>e</sup> kwartaal	128	75 714	42 399	193	106 969	60 978
<i>Provincies</i>						
<i>Toestand van het 3e kwartaal 1972</i>						
Antwerpen	-	-	-	-	-	-
Brabant	4	2 362	1 323	21	11 655	6 644
Henegouwen	3	1 782	998	40	22 161	12 631
Luik	1	593	332	19	10 525	6 001
Limburg	-	-	-	1	551	314
Luxemburg	5	2 951	1 652	15	8 322	4 745
Namen	3	1 769	990	28	15 528	8 852
Oost-Vlaanderen	8	4 726	2 646	25	13 845	7 892
West-Vlaanderen	104	61 531	34 458	44	24 382	13 899

Perioden en provincies	Koeien			Vaarzen		
	Aantal	Levend gewicht	Geslacht gewicht	Aantal	Levend gewicht	Geslacht gewicht
<i>Perioden</i>						
<i>Ontwikkeling</i>						
1967	2 694	1 407 595	731 936	949	425 224	233 882
1968	3 467	1 859 658	967 023	853	394 488	216 975
1969	4 560	2 607 266	1 355 765	1 328	652 907	359 084
1970	4 594	2 675 233	1 391 109	1 360	685 075	376 794
1971	4 457	2 595 332	1 349 542	1 369	692 407	380 818
1 <sup>e</sup> kwartaal	1 375	799 030	415 489	385	194 670	107 073
2 <sup>e</sup> kwartaal	1 489	859 987	447 183	332	168 240	92 536
3 <sup>e</sup> kwartaal	832	482 880	251 086	284	142 993	78 644
4 <sup>e</sup> kwartaal	761	453 435	235 784	368	186 504	102 565
1972						
1 <sup>e</sup> kwartaal	1 362	807 072	419 670	359	186 361	102 488
2 <sup>e</sup> kwartaal	1 375	813 096	422 821	335	177 769	97 778
3 <sup>e</sup> kwartaal	873	524 062	272 495	305	157 963	86 882
<i>Provincies</i>						
<i>Toestand van het 3e kwartaal 1972</i>						
Antwerpen	56	33 603	17 472	21	10 857	5 972
Brabant	57	34 216	17 790	14	7 272	4 000
Henegouwen	73	43 806	22 778	29	15 014	8 258
Luik	170	102 049	53 062	26	13 450	7 399
Limburg	29	17 423	9 058	6	3 124	1 719
Luxemburg	66	39 630	20 605	28	14 518	7 984
Namen	56	33 596	17 469	19	9 837	5 412
Oost-Vlaanderen	196	117 685	61 194	48	24 887	13 688
West-Vlaanderen	170	102 054	53 067	114	59 004	32 450



## GESLACHTE DIEREN (vervolg)

Noodslachtingen (vervolg) - Aantal en gewicht van de geslachte dieren (kg)

Perioden en provincies	Totaal van het groot vee			Kalveren			Totaal van de runderen		
	Aantal	Levend gewicht	Geslacht gewicht	Aantal	Levend gewicht	Geslacht gewicht	Aantal	Levend gewicht	Geslacht gewicht
<i>Perioden</i> <span style="float: right;"><i>Ontwikkeling</i></span>									
1967	4 266	2 160 963	1 151 800	1 807	241 669	149 840	6 073	2 402 632	1 301 640
1968	4 939	2 584 121	1 371 078	1 766	242 770	150 519	6 705	2 826 891	1 521 597
1969	6 872	3 799 922	2 020 605	2 846	425 256	263 666	9 718	4 225 178	2 284 271
1970	7 177	4 047 249	2 156 903	2 744	416 743	258 380	9 921	4 463 992	2 415 283
1971	7 256	4 082 310	2 180 234	2 395	374 649	232 258	9 651	4 456 959	2 412 492
1 <sup>e</sup> kwartaal	2 080	1 172 515	623 705	538	83 053	51 493	2 618	1 255 568	675 198
2 <sup>e</sup> kwartaal	2 211	1 245 509	662 805	560	86 663	53 716	2 771	1 332 172	716 521
3 <sup>e</sup> kwartaal	1 453	811 818	435 075	593	92 350	57 246	2 046	904 168	492 321
4 <sup>e</sup> kwartaal	1 512	852 468	458 649	704	112 583	69 803	2 216	965 051	528 452
1972									
1 <sup>e</sup> kwartaal	2 086	1 200 992	639 580	518	81 754	50 694	2 604	1 282 746	690 274
2 <sup>e</sup> kwartaal	2 069	1 196 719	637 087	464	73 760	45 744	2 533	1 270 479	682 831
3 <sup>e</sup> kwartaal	1 499	864 708	462 754	587	94 355	58 502	2 086	959 063	521 256

*Provincies**Toestand van het 3e kwartaal 1972*

Antwerpen	77	44 460	23 444	20	3 221	1 997	97	47 681	25 441
Brabant	96	55 505	29 757	46	7 401	4 589	142	62 906	34 346
Henegouwen	145	82 763	44 665	32	5 146	3 193	177	87 909	47 858
Luik	216	126 617	66 794	120	19 291	11 962	336	145 908	78 756
Limburg	36	21 098	11 091	25	4 018	2 490	61	25 116	13 581
Luxemburg	114	65 421	34 986	111	17 821	11 048	225	83 242	46 034
Namen	106	60 730	32 723	104	16 716	10 364	210	77 446	43 087
Oost-Vlaanderen	277	161 143	85 420	35	5 619	3 483	312	166 762	88 903
West-Vlaanderen	432	246 971	133 874	94	15 122	9 376	526	262 093	143 250

Perioden en provincies	Varkens			Schapen en lammeren			Geiten en geitjes		
	Aantal	Levend gewicht	Geslacht gewicht	Aantal	Levend gewicht	Geslacht gewicht	Aantal	Levend gewicht	Geslacht gewicht
<i>Perioden</i> <span style="float: right;"><i>Ontwikkeling</i></span>									
1967	3 522	326 702	254 841	46	2 330	1 055	-	-	-
1968	5 316	505 995	398 828	181	9 280	4 180	-	-	-
1969	11 744	1 167 092	933 655	172	8 947	4 011	-	-	-
1970	15 338	1 532 169	1 225 745	161	8 112	3 648	-	-	-
1971	15 285	1 491 671	1 193 342	189	9 327	4 198	3	108	46
1 <sup>e</sup> kwartaal	3 917	380 092	304 085	41	2 057	928	-	-	-
2 <sup>e</sup> kwartaal	4 390	425 806	340 654	71	3 682	1 657	-	-	-
3 <sup>e</sup> kwartaal	3 930	383 233	306 583	34	1 543	693	3	108	46
4 <sup>e</sup> kwartaal	3 048	302 540	242 020	43	2 045	920	-	-	-
1972									
1 <sup>e</sup> kwartaal	3 014	295 453	236 353	31	1 490	672	-	-	-
2 <sup>e</sup> kwartaal	3 126	312 616	250 092	55	2 781	1 249	-	-	-
3 <sup>e</sup> kwartaal	3 770	375 316	300 251	60	2 886	1 300	-	-	-

*Provincies**Toestand van het 3e kwartaal 1972*

Antwerpen	622	61 719	49 376	22	1 075	484	-	-	-
Brabant	203	20 264	16 213	2	95	43	-	-	-
Henegouwen	173	17 300	13 840	16	781	352	-	-	-
Luik	1 209	120 502	96 401	2	98	44	-	-	-
Limburg	244	24 327	19 462	-	-	-	-	-	-
Luxemburg	65	6 474	5 180	4	170	77	-	-	-
Namen	57	5 681	4 545	1	39	18	-	-	-
Oost-Vlaanderen	415	41 231	32 982	1	49	22	-	-	-
West-Vlaanderen	782	77 818	62 252	12	579	260	-	-	-

GESLACHTE DIEREN (vervolg)  
 Noodslachtingen (vervolg) - Aantal en gewicht van de geslachte dieren (kg)

Perioden en provincies	Veulens			Andere paarden			Totaal van de dieren		
	Aantal	Levend gewicht	Geslacht gewicht	Aantal	Levend gewicht	Geslacht gewicht	Aantal	Levend gewicht	Geslacht gewicht
<i>Perioden</i>	<i>Ontwikkeling</i>								
1967	25	7 354	4 415	423	227 656	136 597	10 089	2 966 674	1 698 548
1968	33	9 016	5 411	512	276 120	165 673	12 747	3 627 302	2 095 689
1969	48	13 720	8 230	667	397 187	238 320	22 349	5 812 124	3 468 487
1970	47	13 209	7 923	566	336 854	202 078	26 033	6 354 336	3 854 677
1971	39	10 848	6 509	528	308 446	185 068	25 695	6 277 359	3 801 655
1 <sup>e</sup> kwartaal	11	3 085	1 851	123	71 917	43 148	6 710	1 712 719	1 025 210
2 <sup>e</sup> kwartaal	7	2 012	1 207	159	91 621	54 968	7 398	1 855 293	1 115 007
3 <sup>e</sup> kwartaal	8	2 156	1 294	111	64 776	38 863	6 132	1 355 984	839 800
4 <sup>e</sup> kwartaal	13	3 595	2 157	135	80 132	48 089	5 455	1 353 363	821 638
1972	11	2 720	1 632	107	62 349	37 406	5 767	1 644 758	966 337
1 <sup>e</sup> kwartaal	8	2 083	1 249	145	85 342	51 213	5 867	1 673 301	986 634
2 <sup>e</sup> kwartaal	14	3 577	2 150	102	58 800	35 280	6 032	1 399 642	860 237
3 <sup>e</sup> kwartaal									
<i>Provincies</i>	<i>Toestand van het 3<sup>e</sup> kwartaal 1972</i>								
Antwerpen	-	-	-	6	3 450	2 070	747	113 925	77 371
Brabant	-	-	-	15	8 595	5 157	362	91 860	55 759
Henegouwen	3	723	435	10	5 710	3 426	379	112 423	65 911
Luik	2	514	309	4	2 290	1 374	1 553	269 312	176 884
Limburg	-	-	-	2	1 160	696	307	50 603	33 739
Luxemburg	-	-	-	6	3 450	2 070	300	93 336	53 361
Namen	1	273	164	3	1 725	1 035	272	85 164	48 849
Oost-Vlaanderen	1	256	154	33	19 155	11 493	762	227 453	133 554
West-Vlaanderen	7	1 811	1 088	23	13 265	7 959	1 350	355 566	214 809

## VII. BESMETTELIJKE ZIEKTEN BIJ DE HUISDIEREN

## 1. Ontwikkeling van het aantal haarden

Perioden	Mond en Klauwzeer	Honds-dolheid	Miltvuur	Boutvuur	Varkens-pest	Vogel-pest	Bijen-ziekten	Myxoma-tose	Rot-kreupel	Paarde-schurft
1965	112	-	48	-	337	115	118	35	3	2
1966	323	41	13	-	184	3	546	26	1	1
1967	22	324	11	3	283	6	107	12	-	3
1968	1	453	15	2	317	3	59	14	-	1
1969	3	165	23	2	402	-	93	5	-	-
1970	2	202	25	5	510	6	55	18	-	1
1971	1	6	16	3	93	111	19	5	-	1
januari	-	2	2	1	15	4	-	-	-	1
februari	-	1	-	-	27	12	-	-	-	-
maart	-	2	-	1	8	6	-	-	-	-
april	-	1	3	-	10	10	2	-	-	-
mei	-	-	1	-	6	12	7	-	-	-
juni	-	-	1	1	3	17	6	-	-	-
juli	-	-	1	-	4	14	2	1	-	-
augustus	1	-	2	-	6	11	2	-	-	-
september	-	-	2	-	6	9	-	3	-	-
oktober	-	-	2	-	5	8	-	-	-	-
november	-	-	-	-	2	6	-	1	-	-
december	-	-	2	-	1	2	-	-	-	-
1972	-	-	-	-	-	-	-	-	-	-
januari	-	-	1	-	3	11	-	-	-	1
februari	-	-	3	-	6	4	2	1	-	-
maart	-	1	1	-	4	7	2	-	-	-
april	-	-	3	-	3	3	-	-	-	-
mei	-	6	2	-	5	8	2	-	-	-
juni	-	-	1	-	2	5	6	-	-	-
juli	-	-	-	-	3	7	4	1	-	-
augustus	-	-	1	-	4	5	2	-	-	-
september	-	-	-	-	4	5	2	-	-	-
oktober	-	-	-	1	2	5	1	1	-	-
november	-	-	1	-	2	4	1	-	-	-
december	-	-	4	-	2	3	-	-	-	-

## 2. Opgave van gevallen van de varkenspest per provincie gedurende de maanden oktober en november 1972

Provincies	Aantal gemeenten		Aantal haarden	
	oktober	november	oktober	november
Antwerpen	-	-	-	-
Brabant	-	-	-	-
Henegouwen	-	-	-	-
Luik	-	-	-	-
Limburg	-	-	-	-
Luxemburg	-	-	-	-
Namen	-	-	-	-
Oost-Vlaanderen	1	-	1	-
West-Vlaanderen	1	2	1	2

## VIII. MARKTPRIJZEN VAN DE LANDBOUWPRODUCTEN (1)

Gemiddelde prijzen van de landbouwproducten genoteerd op de prijsregelende markten van het land. (vervolg)  
Prijzen aan voortbrengers, taksen (hetzij overdrachttaks, hetzij B.T.W.) niet inbegrepen.

Perioden	Tarwe	Rogge	Haver	Zomergerst	Wintergerst	Brouwerijgerst	Droge erwten	Witte bonen	Paardebonen
F/100 kg									
1964	485,4	362,2	351,2	394,2	392,2	403,6	516,3	507,1	444,5
1965	487,9	389,1	391,2	413,6	408,2	423,6	513,7	499,4	459,8
1966	476,2	401,9	381,9	407,0	405,1	431,6	508,5	499,9	476,0
1967	481,6	412,6	377,2	410,9	406,4	423,9	524,7	512,1	482,9
1968	476,0	420,5	379,9	414,7	399,3	428,5	526,4	515,0	486,8
1969	469,4	409,6	394,6	418,4	407,4	442,2	676,6	577,9	474,8
1970	501,7	432,4	436,4	448,4	464,9	499,5	725,8	700,2	570,9
1971	490,6	436,3	405,2	437,1	452,6	501,8	540,9	-	520,0
januari	510,5	460,0	449,2	457,5	481,7	540,0	640,6	-	520,0
februari	510,8	461,3	442,5	451,3	487,5	536,9	577,5	-	-
maart	501,2	450,0	415,7	429,3	465,0	499,0	560,0	-	-
april	498,0	450,0	417,0	431,0	465,0	499,3	550,0	-	-
mei	503,0	-	421,7	433,3	465,0	498,8	525,0	-	-
juni	503,8	-	411,5	426,9	465,0	489,2	553,1	-	-
juli	-	-	401,0	423,3	-	-	550,0	-	-
augustus	465,4	405,0	385,0	419,0	405,8	483,1	535,0	-	-
september	468,8	406,0	369,6	423,5	413,5	483,1	500,0	-	-
oktober	472,8	422,5	376,7	440,9	433,3	490,9	500,0	-	-
november	479,4	435,0	385,4	452,5	445,8	500,0	500,0	-	-
december	483,0	437,0	386,7	456,7	451,3	499,7	500,0	-	-
1972	496,8	442,6	396,4	458,8	451,1	494,0	536,7	600,0	-
januari	488,0	440,0	388,1	461,2	456,2	504,4	495,0	-	-
februari	488,0	436,3	381,5	460,4	455,4	501,9	487,5	-	-
maart	490,4	435,0	380,0	458,5	453,5	503,9	481,3	-	-
april	500,9	436,3	397,3	467,8	462,3	514,2	491,7	-	-
mei	505,5	444,0	400,5	475,9	468,6	-	500,0	-	-
juni	503,2	445,0	391,8	466,1	461,9	-	500,0	-	-
juli	503,0	-	-	-	428,8	455,0	500,0	600	-
augustus	483,0	438,3	385,0	435,8	427,3	468,3	593,8	-	-
september	486,9	436,3	388,3	444,6	437,3	488,8	583,3	-	-
oktober	493,0	440,0	394,2	448,3	443,3	492,5	575,0	-	-
november	500,4	448,8	408,8	456,3	451,3	498,8	633,3	-	-
december	519,4	468,8	445,0	471,7	467,0	512,1	600,0	-	-

Perioden	Voederbonen	Lijnzaad	Aardappelen	Halfsuikerbieten	Voederbieten	Cichoreibonen	Ruwevlas	Tarwestro	Roggestro	Haverstro
F/100 kg										
1964	-	589,2	112,6	41,3	35,7	639,0	257,8	84,4	85,1	82,2
1965	-	603,3	170,3	51,5	32,8	474,7	206,5	62,1	62,0	61,5
1966	517,5	593,8	285,3	38,0	37,7	529,8	209,2	69,6	67,8	69,6
1967	468,8	616,3	147,6	32,7	35,4	556,7	251,3	90,6	82,0	83,3
1968	490,0	708,3	72,4	36,4	27,7	587,2	271,6	77,6	71,6	69,5
1969	467,5	688,7	192,5	34,1	35,4	587,5	240,0	110,6	105,0	104,3
1970	697,5	609,9	256,9	37,5	35,8	650,0	309,1	139,6	133,9	139,0
1971	-	517,1	92,6	-	25,3	706,8	285,2	135,7	142,6	131,0
januari	-	557,5	113,1	-	27,5	715,0	357,1	194,7	193,4	191,1
februari	-	545,0	92,5	-	27,5	-	357,1	166,2	173,7	160,8
maart	-	540,0	108,9	-	27,5	-	356,9	161,0	170,1	155,1
april	-	555,0	85,6	-	27,5	715,0	354,7	161,3	164,9	155,5
mei	-	560,0	89,4	-	21,9	711,5	350,0	165,6	167,0	157,5
juni	-	514,2	87,1	-	20,0	708,0	335,3	149,6	154,3	143,2
juli	-	515,6	94,3	-	-	708,0	248,6	127,8	132,5	122,2
augustus	-	496,0	77,8	-	-	708,0	284,7	106,1	123,5	113,5
september	-	470,0	90,0	-	-	708,0	195,8	93,4	110,4	89,7
oktober	-	468,8	92,9	-	-	701,0	201,6	100,0	114,6	97,1
november	-	484,2	93,9	-	-	692,5	209,7	100,7	106,6	95,1
december	-	498,8	85,6	-	-	701,0	220,8	101,4	100,0	90,8
1972	-	591,8	192,2	-	38,4	680,8	251,8	87,9	89,4	82,4
januari	-	504,0	91,3	-	-	701,0	236,1	104,3	101,9	94,3
februari	-	547,5	90,6	-	-	701,0	228,1	115,9	114,7	108,5
maart	-	593,1	81,1	-	-	701,0	242,4	96,9	99,9	91,8
april	-	596,3	97,7	-	15,0	701,0	239,1	90,0	93,5	85,9
mei	-	570,0	136,5	-	15,0	701,0	213,9	92,8	98,2	88,8
juni	-	546,9	167,9	-	-	701,0	213,2	91,7	94,1	87,8
juli	-	557,5	217,9	-	-	701,0	235,9	89,6	93,2	85,1
augustus	-	553,1	216,8	-	-	701,0	254,2	77,5	76,9	74,4
september	-	591,9	227,9	-	-	701,0	292,2	69,9	70,4	66,9
oktober	-	647,5	284,8	-	45,0	620,0	287,5	71,9	74,1	67,5
november	-	670,0	304,1	-	53,0	620,0	286,1	75,3	77,7	67,9
december	-	723,1	389,3	-	63,8	620,0	292,9	79,0	78,2	69,7

## MARKTPRIJZEN VAN DE LANDBOUWPRODUCTEN (vervolg)

Gemiddelde prijzen van de landbouwproducten genoteerd op de prijsregelende markten van het land (vervolg)  
 Prijzen aan voortbrenger, taksen (hetzij overdrachtaks, hetzij B.T.W.) niet inbegrepen.

Perioden	Gerst- stro	Weide- hooi	Klaver- hooi	Luzerne- hooi	Melk (1)	Melkerij- boter	Hoewe- boter	Grote- eieren	Middel- grote eieren	Biggen F/kg op voet
	F/100 kg				F/liter	F/kg		F/stuk		
1964	83,1	158,6	183,5	208,2	4,3	95,3	99,0	1,4	1,3	43,2
1965	62,0	157,3	177,5	201,0	4,5	97,2	103,5	1,9	1,9	40,0
1966	69,8	166,2	178,6	211,4	4,6	97,2	104,6	1,6	1,5	41,6
1967	85,1	168,9	182,6	205,8	4,6	97,4	105,1	1,6	1,5	42,5
1968	72,2	163,2	191,9	207,4	4,5	93,9	101,9	1,7	1,6	41,8
1969	108,4	207,3	233,5	262,6	4,3	88,0	98,6	1,7	1,6	54,9
1970	145,2	229,4	238,3	269,6	4,5	88,5	99,0	1,4	1,2	52,0
1971	136,2	205,0	232,0	248,8	4,6	89,2	99,2	1,7	1,6	43,6
januari	201,3	258,2	267,7	310,6	4,5	87,5	98,8	1,8	1,7	36,7
februari	168,3	257,7	275,0	301,5	4,6	87,6	97,4	1,5	1,4	37,2
maart	163,5	223,9	237,3	255,2	4,6	87,8	97,2	1,6	1,6	38,9
april	163,1	217,1	225,7	253,6	4,5	89,0	98,9	1,6	1,4	40,4
mei	166,3	211,9	221,3	238,5	4,4	89,6	98,3	1,2	1,1	41,7
juni	147,4	208,3	238,5	249,3	4,4	89,6	97,8	1,5	1,3	44,4
juli	119,9	197,8	230,0	246,4	4,4	89,8	98,2	1,3	1,1	47,3
augustus	106,0	177,7	229,3	237,1	4,4	89,8	98,3	1,7	1,5	47,8
september	92,9	180,6	223,8	229,4	4,6	89,9	100,2	1,9	1,8	48,7
oktober	101,8	178,8	215,4	226,7	4,6	90,0	101,5	1,7	1,7	46,8
november	103,6	181,5	220,8	226,5	4,9	90,0	100,4	2,0	1,9	46,4
december	101,0	166,2	199,2	211,1	4,9	90,0	103,4	2,1	2,1	46,7
1972	89,6	169,9	209,6	222,2	4,9	90,9	105,1	1,5	1,5	52,5
januari	106,0	170,7	209,2	212,8	5,0	89,8	102,9	1,7	1,6	48,1
februari	115,6	170,5	206,9	227,2	5,1	89,7	102,5	1,7	1,6	48,7
maart	100,0	172,5	210,0	219,9	5,0	89,7	104,6	1,8	1,6	46,0
april	91,9	170,6	200,8	205,9	4,9	89,9	104,3	1,7	1,6	45,5
mei	97,6	175,1	211,5	224,9	4,8	89,9	102,1	1,6	1,5	49,1
juni	92,9	181,4	222,1	233,5	4,8	90,0	102,2	1,4	1,3	55,8
juli	90,7	168,5	210,8	219,2	4,7	90,0	104,1	1,3	1,2	49,5
augustus	78,3	171,4	216,8	231,0	4,8	90,4	104,5	1,6	1,3	50,9
september	72,2	166,5	206,2	224,2	4,9	92,3	106,7	1,5	1,3	52,8
oktober	75,0	165,0	210,0	225,3	4,8 (*)	93,0	108,0	1,5	1,5	50,9
november	77,1	161,8	213,1	225,7	5,2 (*)	93,0	109,8	1,7	1,7	50,2
december	77,5	165,7	197,2	217,2	5,2 (*)	93,0	109,7	1,6	1,5	53,2

Perioden	Ossen	Stieren	Koelen	Vaarzen	Varkens	Kalveren	Schapen	Paarden	Soep- kippen	Braad- kippen
	F/kg op voet									
1964	33,1	33,6	22,8	33,4	29,8	47,4	23,1	25,8	15,8	22,7
1965	33,7	33,6	24,0	34,1	29,6	48,6	22,8	28,0	17,3	24,0
1966	32,7	31,9	25,8	34,1	31,6	49,6	21,7	34,4	17,9	22,5
1967	34,0	34,8	25,1	34,2	29,5	48,0	21,6	38,2	15,5	22,2
1968	35,9	35,2	26,6	35,2	30,9	53,0	26,5	36,7	15,5	23,7
1969	39,0	37,2	28,7	37,3	35,9	57,5	28,6	31,9	14,7	24,9
1970	38,9	37,0	25,8	37,5	33,3	57,8	30,8	37,6	13,1	24,2
1971	38,5	38,4	29,3	36,8	30,5	58,2	29,2	36,3	14,1	24,0
januari	37,5	38,3	25,5	34,6	31,0	63,0	31,3	34,3	14,7	27,0
februari	37,3	37,1	26,3	34,5	29,3	60,1	30,0	34,8	14,9	25,6
maart	38,4	36,4	28,0	35,1	28,5	58,9	30,4	21,8	16,6	27,0
april	39,5	36,4	30,8	37,3	27,6	57,0	28,9	35,2	14,5	25,6
mei	39,3	36,1	32,1	39,1	28,8	58,3	28,4	36,4	12,0	23,1
juni	39,5	36,7	31,8	40,3	30,4	53,7	27,6	37,3	13,8	26,2
juli	38,5	37,5	29,0	39,0	30,9	47,0	27,4	37,3	12,9	21,6
augustus	38,8	39,1	29,9	38,1	31,3	52,4	27,3	37,7	12,9	23,9
september	38,0	40,0	30,1	36,8	33,2	56,5	28,0	39,1	14,8	22,8
oktober	36,6	40,1	29,4	34,3	31,7	58,9	28,5	37,6	14,5	22,9
november	38,3	41,1	29,6	35,5	31,5	65,1	31,1	35,5	13,7	21,1
december	39,9	41,7	29,6	36,5	31,8	67,7	31,7	35,3	14,2	21,6
1972	45,2	46,6	34,5	43,6	33,6	67,0	33,3	40,3	15,0	23,8
januari	42,0	42,5	32,9	39,5	32,4	68,1	32,7	36,5	14,2	21,1
februari	42,4	43,1	34,9	40,6	33,5	65,8	32,5	37,1	14,9	25,9
maart	44,0	44,3	35,9	42,2	32,5	63,9	33,1	37,7	15,8	25,3
april	46,8	45,4	38,9	45,4	31,9	64,9	33,1	38,9	15,0	25,8
mei	47,7	46,1	39,9	47,0	33,0	67,9	33,8	41,8	14,8	25,4
juni	46,5	45,3	36,5	45,0	33,9	62,0	34,4	41,3	15,2	24,0
juli	46,0	46,5	33,5	44,5	31,9	59,0	34,6	40,5	13,2	23,0
augustus	47,2	48,8	33,6	45,7	31,6	72,8	34,1	41,2	14,1	22,9
september	45,8	50,3	32,1	44,8	34,5	69,5	32,8	43,0	14,9	23,8
oktober	43,4	48,5	31,3	42,5	34,6	67,4	32,4	42,6	15,0	23,9
november	44,5	48,1	32,4	42,5	34,8	68,2	33,1	41,5	16,3	21,7
december	45,9	49,8	32,3	43,3	38,3	74,6	32,6	41,5	16,0	22,8

(1) Melk geleverd aan de melkerij.

## IX.- INDEXCIJFERS VAN DE DOOR DE LANDBOUWERS ONTVANGEN PRIJZEN (1)

Basis : 1962/1964 = 100

Perioden	Tarwe	Rogge	Voedergerst	Brouwerijgerst	Haver	Tarwestro	Vlas	Suikerbieten	Aardappelen	Akkerbouwproducten
1964	101,8	97,5	99,6	98,3	96,5	96,7	91,4	107,7	67,1	94,9
1965	102,3	104,8	104,0	103,2	107,5	71,2	73,2	100,7	101,4	99,3
1966	100,2	108,6	102,6	105,6	104,9	79,9	74,2	114,1	164,3	113,8
1967	101,0	112,4	103,3	103,3	104,3	104,0	89,4	106,9	84,4	98,9
1968	100,0	114,0	104,4	104,5	104,5	89,1	96,4	101,9	45,4	89,9
1969	98,4	110,3	104,5	107,7	108,4	126,8	85,1	99,5	114,6	103,3
1970	105,2	116,5	115,6	121,7	119,9	160,1	109,6	107,2	153,0	119,2
1971	102,9	117,5	112,6	122,3	111,3	155,5	101,1	110,1	55,1	99,0
januari	106,3	120,2	116,3	128,7	121,0	201,1	127,3	112,0	60,4	105,8
februari	105,8	120,8	116,6	128,9	119,9	176,2	123,0	112,0	49,7	102,4
maart	103,3	121,2	113,7	122,1	113,3	186,8	123,3	112,0	58,9	102,9
april	101,9	121,0	111,9	120,0	111,1	185,9	120,7	112,0	44,4	99,1
mei	102,5	119,8	110,9	118,6	111,5	179,5	121,1	112,0	46,7	99,4
juni	102,3	121,0	115,2	121,6	113,8	166,0	120,1	112,0	43,3	98,6
juli	102,2	125,7	113,7	126,4	115,1	146,4	88,1	112,0	54,8	98,5
augustus	102,0	112,4	107,5	121,2	109,4	134,0	83,9	112,0	62,5	98,2
september	102,8	113,0	107,9	119,9	105,7	125,1	72,7	112,0	70,5	98,9
oktober	102,7	116,1	110,8	119,7	105,2	125,7	73,9	104,2	64,5	96,4
november	103,1	116,9	112,8	120,9	105,9	118,6	75,8	104,2	62,3	96,2
december	102,3	113,5	110,4	117,0	104,0	107,2	78,6	104,2	55,7	93,9
1972	104,2	119,2	115,2	120,4	108,9	100,8	89,3	104,2	114,4	107,0
januari	101,6	114,9	113,6	120,3	104,6	107,7	84,2	104,2	48,7	93,1
februari	101,1	114,3	113,8	120,0	103,4	122,9	78,5	104,2	48,7	93,0
maart	101,1	117,2	115,9	123,3	103,6	112,5	83,7	104,2	43,9	92,4
april	102,5	117,3	116,1	123,5	105,9	103,7	81,4	104,2	50,7	93,8
mei	103,0	118,2	116,6	122,2	105,9	100,5	74,0	104,2	71,3	97,4
juni	102,1	119,6	120,0	127,8	108,3	101,8	76,4	104,2	83,5	100,2
juli	102,0	124,3	115,1	117,6	112,5	102,6	83,6	104,2	126,5	108,3
augustus	105,8	121,7	112,5	117,5	109,4	97,9	90,9	104,2	174,2	118,8
september	106,8	121,4	113,7	121,3	111,0	93,6	108,4	104,2	178,5	121,2
oktober	107,1	120,9	113,0	120,1	110,1	90,4	105,4	104,2(*)	197,9	124,6(*)
november	107,6	120,6	114,0	120,6	112,3	88,7	103,4	104,2(*)	201,8	125,6(*)
december	110,0	121,7	114,1	119,9	119,7	83,6	104,3	104,2(*)	253,5	136,5(*)

## IX.-INDEXCIJFERS VAN DE DOOR DE LANDBOUWERS ONTVANGEN PRIJZEN (vervolg)

Perioden	Ossen	Vaarzen	Stieren	Koeien	Kalveren	Varkens (halfvet)	Paarden	Schape
1964	113,7	114,9	118,5	118,1	107,5	107,6	106,0	116,4
1965	115,7	117,2	118,3	124,5	110,2	106,7	114,7	114,6
1966	112,4	117,2	112,4	134,2	112,7	114,8	141,5	109,2
1967	116,8	117,6	122,6	130,1	109,0	106,6	157,0	109,0
1968	123,4	121,2	123,9	138,0	120,5	111,6	150,3	133,9
1969	133,6	128,1	131,1	145,0	130,4	129,6	130,7	144,2
1970	133,6	128,8	130,2	134,1	131,1	120,1	154,5	154,9
1971	132,0	126,4	135,2	152,3	132,2	110,1	148,8	147,1
januari	131,6	119,2	133,5	129,4	129,4	105,3	147,3	151,7
februari	129,4	120,0	132,6	134,3	128,7	105,4	146,7	141,3
maart	128,5	116,4	127,3	138,3	132,6	107,0	144,9	140,6
april	127,6	119,3	124,0	147,3	135,3	112,9	138,9	136,0
mei	125,0	124,3	123,9	152,2	140,1	112,2	141,1	141,0
juni	126,9	130,7	129,4	162,0	130,1	106,7	145,3	147,0
juli	127,2	129,6	130,7	154,4	114,1	107,0	146,3	144,0
augustus	130,7	131,1	137,0	160,3	123,2	110,7	147,0	148,8
september	134,2	131,7	142,6	163,3	131,9	121,7	158,4	150,8
oktober	139,6	130,6	144,6	164,0	134,6	114,3	156,7	148,5
november	144,9	135,6	149,2	167,2	140,9	109,8	153,3	158,2
december	142,5	131,2	147,6	158,1	143,2	109,0	161,6	159,1
1972	155,1	149,9	163,9	179,2	152,0	121,2	165,4	167,6
januari	147,4	136,0	147,9	168,5	139,8	110,2	156,3	158,9
februari	147,3	141,3	154,0	178,4	140,8	120,3	156,8	153,4
maart	147,2	139,9	154,9	177,4	143,6	122,3	157,2	153,1
april	151,0	145,3	154,7	186,2	154,0	130,2	153,6	155,8
mei	151,9	149,2	158,1	189,0	163,0	128,4	161,9	168,0
juni	149,3	146,0	159,5	186,0	150,1	119,1	161,1	183,3
juli	152,0	147,9	162,1	178,4	143,2	110,5	159,0	182,0
augustus	159,2	157,2	170,8	180,2	170,9	111,7	160,7	186,3
september	161,6	160,1	179,1	174,3	162,3	126,5	174,0	176,5
oktober	165,3	162,0	174,8	174,5	153,9	124,7	178,0	169,0
november	168,6	162,4	174,4	182,9	147,6	121,1	179,3	168,3
december	163,9	155,4	176,1	172,3	158,0	131,3	190,3	163,7

## IX. - INDEXCIJFERS VAN DE DOOR DE LANDBOUWERS ONTVANGEN PRIJZEN (vervolg)

Basis : 1962/1964 = 100

Perioden	Braad- kippen	Soep- kippen	Melkerij- melk	Hoeve- boter	Middel- grote eieren	Veeteelt- produkten	Globale index
1964	97,9	104,1	111,7	109,1	88,6	107,9	105,2
1965	113,8	113,7	115,8	114,0	123,3	114,8	111,5
1966	106,9	118,4	116,3	115,4	100,1	114,2	114,1
1967	106,0	103,0	116,4	116,0	99,0	112,9	110,0
1968	112,6	102,5	114,2	112,5	108,2	115,8	110,3
1969	118,3	96,5	110,5	108,7	103,3	119,8	116,3
1970	114,9	86,2	115,2	109,1	80,7	115,7	116,5
1971	114,2	93,0	117,6	109,3	103,3	117,7	113,8
januari	131,9	108,5	112,2	103,5	121,9	116,0	113,5
februari	119,0	100,7	114,5	104,2	113,0	114,9	112,0
maart	121,0	101,7	117,8	107,5	122,8	117,4	114,1
april	106,2	83,6	118,6	112,5	109,8	117,6	113,5
mei	91,8	67,6	117,6	113,4	82,1	114,2	111,1
juni	125,9	85,9	118,4	114,3	95,2	117,7	113,7
juli	102,6	83,1	118,2	114,7	71,0	112,9	109,8
augustus	120,1	86,8	118,7	114,0	87,2	117,7	113,6
september	123,2	108,1	115,9	112,7	101,9	122,3	117,4
oktober	124,7	110,6	115,9	107,8	95,8	119,9	114,9
november	109,7	97,1	121,1	103,3	113,7	121,5	116,2
december	102,2	94,1	123,0	106,1	126,7	122,3 (*)	116,3
1972	113,0	98,4	127,7	115,8	128,9	128,9	124,3 (*)
januari	103,2	104,8	123,9	107,8	115,6	122,9	116,6
februari	120,1	101,0	126,8	109,7	125,6	129,1	121,5
maart	113,3	96,9	130,0	115,7	129,1	131,0	122,9
april	106,7	86,0	127,8	118,6	119,0	132,5	124,3
mei	100,8	83,6	128,5	117,8	113,3	132,2	124,9
juni	115,3	94,2	128,5	119,4	93,8	128,4	122,5
juli	109,1	84,9	127,3	121,7	74,2	123,8	120,5
augustus	115,2	94,5	128,7	121,2	74,6	127,3	125,5
september	128,3	109,0	126,0	119,9	74,9	130,7	128,7
oktober	130,2	114,7	123,4 (*)	114,7	85,4	130,1 (*)	128,9 (*)
november	112,6	115,5	130,1 (*)	113,1	99,3	131,3 (*)	130,1 (*)
december	107,6	105,8	130,4 (*)	112,5	93,9	131,9 (*)	132,9 (*)

## IX. - INDEXCIJFERS VAN DE DOOR DE LANDBOUWERS BETAALDE PRIJZEN (1)

Basis : 1962/1964 = 100

Perioden	Pachten	Lonen	Mest- stoffen	Vee- voerders (2)	Planten en zaden	Materiaal	Belas- tingen	Algemene onkosten	Globale index
1964	103,6	111,8	99,9	101,7	100,8	103,7	100,7	103,2	105,0
1965	107,3	129,4	100,3	102,9	98,0	109,8	104,4	106,6	106,6
1966	109,2	141,5	102,4	105,8	110,9	114,8	120,2	110,3	110,7
1967	113,0	149,7	101,9	111,1	114,1	117,0	129,0	114,0	115,0
1968	115,5	159,0	98,9	111,5	106,2	128,3	134,1	117,5	117,2
1969	120,1	169,5	97,8	112,4	108,5	134,7	137,0	121,0	120,1
1970	121,9	184,3	97,3	118,2	111,4	141,6	140,4	126,3	125,9
1971	118,8	204,6	97,5	114,2	111,4 (*)	150,8	-	133,8	127,1
januari	118,8	204,6	95,9	..	111,4 (*)	142,8	-	130,1	..
februari	118,8	204,6	96,1	..	111,4 (*)	142,8	-	131,3	..
maart	118,8	204,6	99,2	..	111,4 (*)	152,4	-	132,0	..
april	118,8	204,6	99,9	..	111,4 (*)	152,4	-	132,8	..
mei	118,8	204,6	96,9	..	111,4 (*)	152,4	-	133,1	..
juni	118,8	204,6	96,2	..	111,4 (*)	152,4	-	133,4	..
juli	118,8	204,6	96,4	..	111,4 (*)	152,4	-	133,8	..
augustus	118,8	204,6	99,5	..	111,4 (*)	152,4	-	134,5	..
september	118,8	204,6	93,5	..	111,4 (*)	152,4	-	135,7	..
oktober	118,8	204,6	93,7	..	111,4 (*)	152,4	-	136,1	..
november	118,8	204,6	93,3	..	111,4 (*)	152,4	-	136,4	..
december	118,8	204,6	100,9	..	111,4 (*)	152,4	-	137,0	..
1972	118,7 (*)	204,6 (*)	103,9	..	112,6 (*)	153,6	-	140,5	129,7 (*)
januari	118,8 (*)	204,6 (*)	103,7	115,3	112,6 (*)	152,4	-	137,6	128,8 (*)
februari	118,8 (*)	204,6 (*)	103,8	115,3	112,6 (*)	152,4	-	138,2	129,0 (*)
maart	118,8 (*)	204,6 (*)	105,1	115,3	112,6 (*)	153,9	-	138,5	129,2 (*)
april	118,8 (*)	204,6 (*)	104,8	115,3	112,6 (*)	153,9	-	138,8	129,2 (*)
mei	118,8 (*)	204,6 (*)	102,5	115,2	112,6 (*)	153,9	-	138,8	128,9 (*)
juni	118,8 (*)	204,6 (*)	102,5	115,2	112,6 (*)	153,9	-	139,9	129,1 (*)
juli	118,8 (*)	204,6 (*)	102,7	115,2	112,6 (*)	153,9	-	140,6	129,2 (*)
augustus	118,8 (*)	204,6 (*)	106,0	115,2	112,6 (*)	153,9	-	141,1	129,6 (*)
september	118,8 (*)	204,6 (*)	102,0	116,7	112,6 (*)	153,9	-	141,8	129,9 (*)
oktober	118,8 (*)	204,6 (*)	102,7	116,7	112,6 (*)	153,9	-	142,6	130,1 (*)
november	118,8 (*)	204,6 (*)	105,5	118,1	112,6 (*)	153,9	-	143,4	131,2 (*)
december	118,8 (*)	204,6 (*)	104,6	121,2	112,6 (*)	153,9	-	144,2	132,6 (*)

(1) Bron : Ministerie van landbouw.

(2) Nieuw jaarlijks en maandelijks indexcijfer respectievelijk beschikbaar vanaf 1962 en januari 1972

## X. TARWE GEMALEN IN DE NIJVERHEIDSMALDERIJEN (ton) (1)

Perioden	Ontvangst van tarwe			Gemalen en andere uitgegane hoeveelheden			Meel	
	Inlandse	Ingevoerde	Totaal	Inlandse	Ingevoerde	Totaal	Voorraden	Voortgebracht meel
1964	564 243	485 275	1 049 544	541 270	547 723	1 088 993	114 945	785 043
1965	613 869	484 046	1 097 910	621 699	442 049	1 063 748	149 002	860 708
1966	558 281	505 253	1 062 534	567 024	514 370	1 081 394	131 309	775 398
1967	577 265	473 697	1 050 962	534 312	484 068	1 018 379	163 888	729 300
1968	515 549	502 380	1 017 929	542 817	493 720	1 036 537	145 280	706 528
1969	425 664	611 535	1 037 199	456 004	604 942	1 060 946	129 338	701 177
1970	342 610	712 883	1 055 493	328 694	721 979	1 050 673	134 158	709 613
1971	403 455	604 242	1 007 697	414 812	581 427	996 239	145 624	683 663
1972								
van 2 tot 16 januari 1972	15 716	12 620	28 336	14 384	24 928	39 312	134 649	26 673
van 16 tot 30 januari	14 516	23 506	38 023	15 401	25 168	40 569	132 103	27 122
van 30 januari tot 13 febr.	15 194	28 740	43 934	13 949	26 388	40 337	135 700	27 245
van 13 tot 27 februari	13 719	31 746	45 465	14 653	24 847	39 500	141 665	28 329
van 27 feb. tot 12 maart	9 889	14 408	24 297	13 683	24 117	37 800	128 161	27 215
van 12 tot 26 maart	12 678	18 298	30 976	14 008	24 267	38 275	120 862	24 293
van 26 maart tot 9 april	14 264	15 214	29 478	12 588	21 611	34 199	116 141	24 449
van 9 tot 23 april	19 969	26 202	41 171	14 687	24 983	39 670	122 643	28 584
van 23 april tot 7 mei	16 830	13 640	30 470	13 076	22 237	35 613	117 499	25 235
van 7 tot 21 mei	18 736	20 209	38 945	13 944	22 075	36 019	120 425	24 545
van 21 mei tot 4 juni	20 529	20 223	40 752	11 299	22 308	33 607	127 569	23 915
van 4 tot 18 juni	21 773	23 081	44 854	14 011	23 966	37 977	134 446	26 770
van 18 juni tot 2 juli	17 598	18 363	35 962	11 960	22 417	34 377	136 031	24 242
van 2 tot 16 juli	8 862	14 566	23 428	11 283	22 965	34 248	125 211	23 768
van 16 tot 30 juli	4 319	8 365	12 684	7 744	6 543	14 287	123 608	6 618
van 30 juli tot 13 aug.	1 493	24 153	25 646	22 213	27 725	49 938	99 317	32 850
van 13 tot 27 augustus	12 244	20 269	32 513	17 458	21 343	38 801	93 029	25 275
van 27 aug. tot 10 sept.	40 909	29 791	70 700	19 800	23 103	42 883	120 846	26 901
van 10 tot 24 sept.	16 906	31 348	48 254	18 796	22 061	40 857	128 242	26 601
van 24 sept. tot 8 okt.	10 756	40 850	51 606	14 986	23 855	38 841	141 007	25 137
van 8 tot 22 okt.	13 457	30 459	43 916	19 262	23 632	42 820	142 104	27 088
van 22 okt. tot 5 nov.	9 384	36 113	45 497	13 512	23 311	36 823	150 777	24 169
van 5 nov. tot 19 nov.	13 828	22 689	36 517	14 775	26 097	40 872	146 422	28 004

(1) Ingevolge een koninklijk besluit van 10 maart 1969, verschenen in het Belgisch Staatsblad van 27 maart 1969, werd een veertiendaagse statistiek voorgeschreven van de bedrijvigheid en de voorraden van de erkende nijverheidsmaalderijen.



## XI. OMVANG VAN DE VARKENSSTAPEL (1)

Data	Aard van de enquête	Aantal aangevers	Biggen met een levend gewicht van minder dan 20 kg	Varkens met een levend gewicht van 20 kg tot minder dan 50kg	Varkens met een levend gewicht van 50 kg en meer				Totaal
					Mestvarkens (afgedankte beren en afgedankte zeugen inbegrepen)	Fokvarkens			
						Totaal	waaronder :		
						Beren (2)	Gedekte zeugen (2)	Nog niet gedekte fokzeugen (2)	
1966									
1 maart	steekproef	96 596	710 854	554 633	..	..	..	274 657	2 090 889
15 mei	telling	94 597	609 150	550 057	453 960	334 534	13 241	277 364	1 947 701
1 sept.	steekproef	103 695	862 542	662 645	..	..	..	287 955	2 273 172
15 dec.	telling	101 660	642 562	654 495	476 817	342 730	14 407	288 658	2 116 604
1967									
1 maart	steekproef	103 831	791 000	686 600	..	..	..	310 600	2 340 700
15 mei	telling	92 262	736 681	649 481	520 463	393 741	16 002	324 348	2 300 366
1 sept.	steekproef	100 426	1 026 400	838 700	..	..	..	356 100	2 878 600
15 dec.	telling	96 077	738 909	722 952	557 481	372 908	15 582	318 176	2 392 250
1968									
1 maart	steekproef	90 709	884 200	776 800	..	..	..	337 400	2 656 600
15 mei	telling	90 017	823 920	679 728	580 652	394 911	16 221	329 123	2 479 211
1 sept.	steekproef	95 960	937 600	780 400	..	..	..	338 500	2 858 500
1 dec.	telling	88 964	747 816	672 847	696 888	386 752	16 696	244 724 125 332	2 504 303
1969									
1 maart	steekproef	80 798	899 600	680 800	793 400	..	..	257 700	2 816 100
15 mei	telling	82 245	887 158	711 728	734 367	446 650	18 972	279 206 148 472	2 779 903
1 sept.	steekproef	87 800	976 000	847 000	867 000	516 000	..	305 000	3 206 000
1 dec.	telling	86 476	933 008	791 578	851 758	517 624	22 235	324 867 170 522	3 093 968
1970									
1 maart	steekproef	80 800	1 150 000	842 000	1 056 000	589 000	..	346 000	3 637 000
15 mei	telling	83 742	1 150 389	958 668	1 005 111	613 604	26 594	391 269 195 741	3 727 772
1 sept.	steekproef	86 300	1 381 000	972 000	1 271 000	659 000	30 000	380 000	4 283 000
1 dec.	telling	84 249	1 127 105	1 031 589	1 124 042	552 524	24 475	345 692 182 357	3 835 260
1971									
1 maart	steekproef	83 500	1 226 000	1 049 000	1 364 000	584 000	27 000	352 000	4 223 000
15 mei	telling	75 955	1 180 597	1 013 255	1 170 539	547 243	24 460	343 894 178 889	3 911 634
1 sept.	steekproef	77 300	1 215 000	1 108 000	1 346 000	575 000	27 000	337 000	4 244 000
1 dec.	telling	75 855	1 079 212	1 069 378	1 233 506	542 710	24 208	335 919 181 583	3 924 806
1972									
1 maart	steekproef	69 000	1 324 000	1 098 000	1 256 000	602 000	27 000	364 000	4 280 000
15 mei	telling	71 932	1 284 753	1 115 874	1 288 550	593 672	26 530	368 792 198 350	4 282 849
1 sept.	steekproef	74 000	1 369 400	1 223 000	1 505 200	639 400	29 000	362 000	4 737 000
1 dec.*	telling	71 900	1 170 900	1 202 400	1 337 700	596 400	27 100	375 600 193 700	4 307 400

(1) Vanaf de telling op 1 december 1968 en in toepassing van een richtlijn van de Raad der Europese Gemeenschappen, werd een nieuwe nomenclatuur van de varkensstapel aangenomen, zij is gebaseerd op het gewicht van de dieren en niet meer op de ouderdom, zoals voordien.

(2) Tot en met 1 september 1968, niet inbegrepen de fokvarkens van 4 tot minder dan 6 maand.



**HALFJAARLIJKSE  
EN  
JAARLIJKSE STATISTIEKEN**

## LONEN EN PACTEN IN DE LANDBOUW

## 1. Ontwikkeling van de lonen (F per uur)

Toestand	Bestendige geschoolde landbouw- arbeiders				Bestendige ongeschoolde land- bouwarbeiders				Niet bestendige landbouwarbeiders				
	Mannen		Vrouwen		Mannen		Vrouwen		Mannen		Vrouwen		
	met kost	zonder kost	met kost	zonder kost	met kost	zonder kost	met kost	zonder kost	met kost	zonder kost	met kost	zonder kost	
1965 :													
toestand juli	33,34	38,84	..	..	28,68	33,11	23,21	27,25	..	..	..	..	
toestand december	33,82	39,19	..	..	28,57	33,33	23,54	27,68	..	..	..	..	
1966 :													
toestand juli	35,87	41,07	..	..	30,17	35,95	24,76	29,06	..	..	..	..	
toestand december	35,88	41,86	..	..	31,00	36,25	25,28	29,85	..	..	..	..	
1967 :													
toestand juli	37,29	43,15	..	..	32,46	37,83	26,46	31,25	..	..	..	..	
toestand december	38,71	44,62	..	..	32,33	38,24	27,13	32,17	..	..	..	..	
1968 :													
toestand juli	40,87	46,38	..	..	33,93	39,66	27,71	32,91	..	..	..	..	
toestand december	41,45	46,96	..	..	34,96	40,35	29,05	33,99	..	..	..	..	
1969 :													
toestand juli	41,85	48,52	..	..	36,41	41,80	29,77	34,84	..	..	..	..	
toestand december	44,08	51,01	..	..	37,84	43,02	31,07	36,60	..	..	..	..	
1970 :													
toestand juli	45,15	52,84	..	..	38,89	45,23	32,47	37,78	..	..	..	..	
toestand december	47,88	54,87	..	..	40,46	47,03	34,31	40,02	..	..	..	..	
1971 :													
toestand juli	49,99	58,42	42,50	47,51	44,91	49,63	36,93	41,50	46,23	52,23	37,58	42,56	
toestand december	53,33	61,00	43,19	49,48	45,18	52,17	38,12	43,85	49,41	55,48	39,75	44,80	
1972 :													
toestand juli	57,12	65,06	45,68	51,17	47,17	54,67	40,40	45,75	52,70	59,83	41,48	47,27	

## 2. Lonen per provincie en per landbouwtreek (F per uur) - Toestand juli

Provincies en Landbouwtrekken	Bestendige geschoolde landbouw- arbeiders				Bestendige ongeschoolde land- bouwarbeiders				Niet bestendige landbouwarbeiders				
	Mannen		Vrouwen		Mannen		Vrouwen		Mannen		Vrouwen		
	met kost	zonder kost	met kost	zonder kost	met kost	zonder kost	met kost	zonder kost	met kost	zonder kost	met kost	zonder kost	
<i>Provincies :</i>													
Antwerpen	-	-	-	-	-	60,80	-	-	-	58,75	-	-	
Brabant	52,88	64,67	-	43,00	47,44	55,25	37,22	43,85	50,29	59,77	40,42	47,50	
Henegouwen	57,48	66,41	45,00	52,22	46,89	55,58	41,75	48,32	52,09	59,55	43,75	49,11	
Luik	59,57	65,93	41,55	49,19	48,79	54,73	37,15	44,40	55,69	60,14	40,00	44,13	
Limburg	57,14	65,00	-	-	48,25	52,64	40,00	-	55,00	60,00	43,00	50,71	
Luxemburg	-	-	-	-	48,88	48,80	-	-	56,57	57,13	43,00	45,50	
Namen	58,67	65,27	-	-	45,20	54,64	-	42,00	47,53	56,98	38,00	43,00	
Oost-Vlaanderen	-	65,20	-	53,00	46,67	53,26	41,42	44,28	47,81	55,55	38,50	44,97	
West-Vlaanderen	57,19	63,14	46,96	52,35	49,71	55,11	40,80	46,86	54,03	59,71	43,97	49,15	
<i>Landbouwtrekken :</i>													
Duinen-Polders	56,25	66,40	-	57,50	52,63	57,06	-	51,90	59,56	63,00	48,00	55,33	
Zandstreek	55,20	62,17	43,83	49,57	46,88	51,98	40,81	44,60	49,16	54,68	39,60	44,50	
Kempen	-	75,75	-	-	-	58,00	-	-	-	61,67	-	51,67	
Zand-leeftreek	57,13	64,13	46,67	52,27	48,13	55,48	40,78	46,26	50,22	59,57	41,64	48,97	
Leemstreek	56,72	65,25	40,03	46,93	47,13	54,57	38,43	44,88	51,41	58,43	41,79	46,88	
Weidestreek (Luik)	56,25	65,50	-	-	46,67	55,50	38,00	44,50	55,38	61,25	36,25	42,50	
Henegouwse Kempen	-	-	-	-	-	-	-	-	-	-	-	-	
Condroz	58,21	66,14	50,20	57,83	47,82	55,36	40,63	47,22	51,28	59,00	43,64	46,80	
Hoge Ardennen	-	-	-	-	-	-	-	-	-	-	-	-	
Weidestreek (Venen)	-	-	-	-	-	-	-	-	53,75	-	-	-	
Famenne	-	-	-	-	44,70	55,78	-	-	49,69	59,57	38,00	-	
Ardennen	-	57,00	-	-	42,85	48,63	-	-	52,27	55,00	38,75	-	
Jurastreek	-	-	-	-	-	-	-	-	-	-	-	-	

## I. TUBERCULOSE BESTRIJDING (1)

## 1. Evolutie

Periodes	Aantal verenigingen	Aantal leden	Aantal ingeschreven dieren	Aantal getuberculiseerde dieren	Aantal reageerders		Aantal voor tuberculose opgeruimde dieren
					Aantal	%	
1948 - 1949	1 432	90 558	838 277	784 621	139 971	17,84	1 326
1949 - 1950	1 499	103 534	1 028 272	991 964	176 866	17,82	3 971
1950 - 1951	1 587	113 172	1 180 113	1 161 971	201 217	17,31	5 850
1951 - 1952	1 673	110 482	1 292 241	1 195 745	189 035	15,80	11 012
1952 - 1953	1 748	127 569	1 426 831	1 396 349	207 486	14,85	17 131
1953 - 1954	1 804	137 889	1 583 848	1 561 555	214 272	13,72	21 710
1954 - 1955	1 832	157 026	1 860 233	1 842 212	255 099	13,85	65 549
1955 - 1956	1 851	176 521	2 045 200	2 028 420	213 976	10,54	63 296
1956 - 1957	1 877	187 528	2 194 096	2 189 656	166 227	7,59	48 118
1957 - 1958	1 909	214 354	2 534 798	2 529 173	173 346	6,85	63 112
1958 - 1959	1 912	214 257	2 619 539	2 603 156	94 506	3,63	63 931
1959 - 1960	1 915	208 442	2 622 053	2 616 659	44 393	1,70	53 835
1960 - 1961	1 918	202 272	2 619 514	2 602 201	3 371	0,13	41 004
1961 - 1962	1 905	196 205	2 708 013	2 692 757	2 575	0,096	9 970
1962 - 1963	1 915	188 235	2 744 432	2 719 119	1 482	0,055	11 040
1963 - 1964	1 927	178 071	2 547 452	2 511 251	335	0,013	11 199
1964 - 1965	1 939	170 234	2 613 271	1 450 210	300	0,021	7 852
1965 - 1966	1 937	163 648	2 705 257	1 603 006	221	0,013	7 544
1966 - 1967	1 939	155 652	2 693 414	1 450 714	150	0,005	6 705
1967 - 1968	1 931	149 960	2 710 228	1 560 947	116	0,004	4 568
1968 - 1969	1 930	142 702	2 730 651	1 430 871	97	0,003	4 748
1969 - 1970	1 927	135 634	2 739 936	1 526 626	84	0,003	2 903
1970 - 1971	1 925	126 589	2 751 358	1 343 605	92	0,003	2 587
1971 - 1972	1 891	117 405	2 651 574	965 007	73	0,002	1 641

## 2. Toestand per provincie - dienstjaar 1971 - 1972

Provincies	Aantal verenigingen	Aantal leden	Aantal ingeschreven dieren	Aantal getuberculiseerde dieren	Aantal reageerders		Aantal voor tuberculose opgeruimde dieren
					Aantal	%	
Antwerpen	142	12 173	237 333	98 482	1	0	206
Brabant	294	14 040	227 615	79 578	9	0,003	205
Henegouwen	235	12 679	357 818	122 731	46	0,012	185
Luik	272	12 704	347 157	123 294	0	0	240
Limburg	164	9 497	146 749	64 327	0	0	184
Luxemburg	204	9 021	280 704	122 071	0	0	105
Namen	236	7 199	245 654	90 255	0	0	67
Oost-Vlaanderen	184	20 529	373 827	119 265	17	0,014	241
West-Vlaanderen	160	19 563	434 717	145 004	0	0	208

(1) Bron : Ministerie van Landbouw

Vanaf 1958, zijn al de bedrijven van het land onder toezicht.



LANDBOUW- EN TUINBOUWTELLING  
OP  
15 MEI 1972

Telling van de nieuwe laagstammige fruitaanplantingen aangeplant  
gedurende de campagne 1971-1972.

## INLEIDING

In het kader van de Landbouw- en Tuinbouwtelling op 15 mei 1972, werd een onderzoek uitgevoerd, wat betreft de nieuwe laagstammige fruitaanplantingen aangeplant tijdens de campagne 1971-1972, alsmede van de wijzigingen door rooiing tijdens dezelfde periode.

Voor de nieuwe laagstammige fruitaanplantingen en voor de rooiingen werden de hierna volgende gegevens respectievelijk bij 260 en 293 personen geteld.



HET RIJK

## HET RIJK - GLOBALE UITSLAGEN

Indeling van de aangeplante oppervlakte en van het aantal bomen volgens de fruitsoorten

Fruitsoorten	Oppervlakte			%	Aantal bomen		%
	ha	a	ca				
Appelaars	103	38	45	55,85	182	463	64,66
Perelaars	67	67	25	36,56	93	621	33,18
Perzikkbomen		-		-		-	-
Kerselaars en krikelaars	13	17	05	7,11	5	739	2,03
Pruimelaars		89	00	0,48		366	0,13
Totaal	185	11	75	100,00	282	189	100,00

## Indeling volgens variëteit van de verschillende fruitsoorten

Variëteiten	Oppervlakte			%	Aantal bomen		%
	ha	a	ca				
I. Appels							
Golden Delicious	52	86	68	51,14	108	719	59,58
Boskoop	27	65	64	26,75	40	879	22,40
Cox's Orange Pippin	12	97	10	12,55	20	288	11,12
Winston	3	28	10	3,17	4	208	2,31
James Grieve	1	99	24	1,93	2	344	1,28
Tydemans E.W.	1	69	48	1,64	2	326	1,28
Jonathan		77	24	0,75	1	025	0,56
Transparente Jaune		47	50	0,46		365	0,20
Discovery		47	42	0,45		945	0,52
Jacques Lebel		29	00	0,28		260	0,14
Diverse		91	05	0,88	1	104	0,61
Totaal	103	38	45	100,00	182	463	100,00
II. Peren							
Conférence	34	88	63	51,55	47	956	51,22
Doyenné du Comice	18	26	38	26,99	26	504	28,31
Durondeau	9	21	08	13,61	13	342	14,25
Triomphe de Vienne	2	09	08	3,09	2	210	2,36
Beurré Hardy		84	08	1,24	1	021	1,09
Packham's Triumph		75	00	1,11	1	100	1,18
Clapp's Favourite		54	75	0,81		518	0,55
Diverse	1	08	25	1,60		970	1,04
Totaal	67	67	25	100,00	93	621	100,00
III. Kersen en Krieken							
Noordkrieken	11	24	95	85,41	4	903	85,43
Bigarreau Jaboulay		93	00	7,06		440	7,67
Kleine Waalse		43	60	3,31		140	2,44
Bigarreau Napoléon		28	00	2,13		130	2,27
Hedelfinger		14	00	1,06		62	1,08
Diverse		13	50	1,03		64	1,11
Totaal	13	17	05	100,00	5	739	100,00
IV. Pruimen							
Monarch		13	00	14,61		59	16,12
Reine Claude d'Althan		10	00	11,24		50	13,66
Bleue de Belgique		10	00	11,23		50	13,66
Diverse		56	00	62,92		207	56,56
Totaal		89	00	100,00		366	100,00

## Indeling per provincie van de aangeplante oppervlakte en van het aantal bomen van de verschillende fruitsoorten

Provincies	Appelaars				Perelaars				Perzikkbomen										
	ha	a	ca	%	Aantal	%	ha	a	ca	%	Aantal	%	ha	a	ca	%	Aantal	%	
Antwerpen	5	80	00	5,62	9 575	5,25	86	00	1,27	1 195	1,28	-	-	-	-	-	-	-	-
Brabant	21	12	10	20,43	28 281	15,50	18	69	40	27,62	33 480	35,76	-	-	-	-	-	-	-
Henegouwen	5	52	46	5,34	6 121	3,36	3	81	40	5,64	3 993	4,27	-	-	-	-	-	-	-
Luik	2	11	05	2,04	3 530	1,93	2	31	25	3,42	2 327	2,48	-	-	-	-	-	-	-
Limburg	51	01	36	49,34	107 807	59,08	17	69	80	26,15	22 760	24,31	-	-	-	-	-	-	-
Namen	2	37	92	2,30	2 324	1,27	2	64	00	3,90	3 955	4,22	-	-	-	-	-	-	-
Oost-Vlaanderen	12	60	56	12,19	20 775	11,39	16	58	40	24,51	20 856	22,28	-	-	-	-	-	-	-
West-Vlaanderen	2	83	00	2,74	4 050	2,22	5	07	00	7,49	5 055	5,40	-	-	-	-	-	-	-
Totaal	103	38	45	100,00	182 463	100,00	67	67	25	100,00	93 621	100,00	-	-	-	-	-	-	-

Provincies	Kerselaars en kriekelaars				Pruimelaars				Het Rijk										
	ha	a	ca	%	Aantal	%	ha	a	ca	%	Aantal	%	ha	a	ca	%	Aantal	%	
Antwerpen	-	-	-	-	-	-	-	-	-	-	-	-	6	66	00	3,60	10 770	3,82	
Brabant	2	71	25	20,60	1 311	22,84	10	00	11,24	40	10,93	42	62	75	23,03	63 112	22,37		
Henegouwen	-	-	-	-	-	-	-	-	-	-	-	9	33	86	5,04	10 114	3,58		
Luik	1	86	00	14,12	890	15,51	-	-	-	-	-	6	28	30	3,39	6 747	2,39		
Limburg	8	05	60	61,17	3 336	58,13	20	00	22,47	60	16,39	76	96	76	41,58	133 963	47,47		
Namen	-	-	-	-	-	-	19	00	21,35	66	18,03	5	20	92	2,81	6 345	2,25		
Oost-Vlaanderen	54	20	-	4,11	202	3,52	40	00	44,94	200	54,65	30	13	16	16,28	42 033	14,89		
West-Vlaanderen	-	-	-	-	-	-	-	-	-	-	-	7	90	00	4,27	9 105	3,23		
Totaal	13	17	05	100,00	5 739	100,00	89	00	100,00	366	100,00	185	11	75	100,00	282 189	100,00		

## Indeling per landbouwstreek van de aangeplante oppervlakte en van het aantal bomen van de verschillende fruitsoorten

Provincies	Appelaars				Perelaars				Perzikkbomen										
	ha	a	ca	%	Aantal	%	ha	a	ca	%	Aantal	%	ha	a	ca	%	Aantal	%	
Duinen - Polders	6	06	72	5,87	12 335	6,76	7	04	00	10,40	9 985	10,67	-	-	-	-	-	-	-
Zandstreek	9	73	84	9,42	13 300	7,29	16	67	90	24,65	30 091	32,14	-	-	-	-	-	-	-
Kempen	8	60	50	8,32	18 669	10,23	75	-	-	2	-	-	-	-	-	-	-	-	-
Zandleem- streek	54	82	92	53,03	104 049	57,03	26	79	15	39,59	32 547	34,76	-	-	-	-	-	-	-
Leemstreek	23	08	42	22,33	32 980	18,07	14	78	20	21,84	17 819	19,03	-	-	-	-	-	-	-
Weidestreek (Luik)	1	06	05	1,03	1 130	0,62	1	62	25	2,40	2 077	2,22	-	-	-	-	-	-	-
Condroz	-	-	-	-	-	-	75	00	1,12	1 100	1,18	-	-	-	-	-	-	-	-
Het Rijk	103	38	45	100,00	182 463	100,00	67	67	25	100,00	93 621	100,00	-	-	-	-	-	-	-

Provincies	Kerselaars en kriekelaars				Pruimelaars				Het Rijk										
	ha	a	ca	%	Aantal	%	ha	a	ca	%	Aantal	%	ha	a	ca	%	Aantal	%	
Duinen - Polders	-	-	-	-	-	-	-	-	-	-	-	-	13	10	72	7,08	22 320	7,91	
Zandstreek	35	70	-	2,71	132	2,30	-	-	-	-	-	-	26	77	44	14,46	43 523	15,42	
Kempen	10	75	-	0,82	66	1,15	-	-	-	-	-	-	8	72	00	4,71	18 737	6,64	
Zandleem- streek	7	25	60	55,09	3 050	53,15	50	00	56,18	240	65,57	89	37	67	48,28	139 886	49,57		
Leemstreek	4	62	00	35,08	2 091	36,43	20	00	22,47	60	16,40	42	68	62	23,06	52 950	18,77		
Weidestreek (Luik)	83	00	-	6,30	400	6,97	-	-	-	-	-	3	51	30	1,90	3 607	1,28		
Condroz	-	-	-	-	-	-	19	00	21,35	66	18,03	94	00	0,51	1 166	0,41			
Het Rijk	13	17	05	100,00	5 739	100,00	89	00	100,00	366	100,00	185	11	75	100,00	282 189	100,00		



TOESTAND PER PROVINCIE

## NIEUWE LAAGSTAMMIGE AANPLANTINGEN VOLGENS VARIETEIT VAN DE VERSCHILLENDE FRUITSOORTEN

## Provincie Antwerpen

Variëteiten	Arr. Antwerpen				Arr. Mechelen				Arr. Turnhout				Prov. Antwerpen			
	ha	a	ca	Aantal	ha	a	ca	Aantal	ha	a	ca	Aantal	ha	a	ca	Aantal
I. Appelaars																
Golden Delicious	63	00		1 150	-			-	1 60	00		3 325	2 23	00		4 475
Cox's Orange Pippin	81	00		1 400	-			-	30	00		230	1 11	00		1 630
Boskoop	53	00		1 085	-			-	1 50	00		1 810	2 03	00		2 895
Jonathan	18	00		275	-			-	25	00		300	43	00		575
TOTAAL	2 15	00		3 910	-			-	3 65	00		5 665	5 80	00		9 575
II. Perelaars																
Conférence	37	00		520	-			-	-			-	37	00		520
Doyenné du Comice	17	00		200	-			-	-			-	17	00		200
Beurré Hardy	22	00		350	-			-	-			-	22	00		350
Triomphe de Vienne	10	00		125	-			-	-			-	10	00		125
TOTAAL	86	00		1 195	-			-	-			-	86	00		1 195

## Provincie Brabant

Variëteiten	Arr. Halle-Vilvoorde				Arr. Leuven				Arr. Nijvel				Provincie Brabant			
	ha	a	ca	Aantal	ha	a	ca	Aantal	ha	a	ca	Aantal	ha	a	ca	Aantal
I. Appelaars																
Golden Delicious	74	60		1 264	7 13	50		12 489	1 21	00		847	9 09	10		14 600
Cox's Orange Pippin	-			-	1 61	00		2 120	89	00		809	2 50	00		2 929
James Grieve	-			-	8	00		150	32	00		219	40	00		369
Boskoop	93	00		1 568	6 57	50		7 150	60	00		700	8 10	50		9 418
Jonathan	-			-	20	00		250	-			-	20	00		250
Winston	-			-	-			-	35	00		350	35	00		350
Transparente jaune	-			-	5	50		62	42	00		303	47	50		365
TOTAAL	1 67	60		2 832	15 65	50		22 221	3 79	00		3 228	21 12	10		28 281
II. Perelaars																
Conférence	80	00		2 087	4 40	15		8 275	-			-	5 20	15		10 362
Doyenné du Comice	75	00		2 000	8 63	00		13 532	-			-	9 38	00		15 532
Durondeau	1 07	00		1 135	2 04	00		5 478	-			-	3 11	00		6 613
Clapp's Favourite	-			-	54	75		518	-			-	54	75		518
Triomphe de Vienne	-			-	29	00		280	-			-	29	00		280
Diverse	-			-	16	50		175	-			-	16	50		175
TOTAAL	2 62	00		5 222	16 07	40		28 258	-			-	18 69	40		33 480
III. Kerselaars en kriekelaars																
Noordkrieken	-			-	1 42	75		697	75	00		350	2 17	75		1 047
Bigarreau Jaboulay	-			-	20	00		100	-			-	20	00		100
Bigarreau Napoléon	-			-	20	00		100	-			-	20	00		100
Diverse	-			-	13	50		64	-			-	13	50		64
TOTAAL	-			-	1 96	25		961	75	00		350	2 71	25		1 311
IV. Pruimelaars																
Diverse	-			-	10	00		40	-			-	10	00		40
TOTAAL	-			-	10	00		40	-			-	10	00		40

## NIEUWE LAAGSTAMMIGE AANPLANTINGEN VOLGENS VARIETEIT VAN DE VERSCHILLENDE FRUITSOORTEN (vervolg)

## Provincie Henegouwen

Variëteiten	Arr. Zinnik		Arr. Doornik		Provincie Henegouwen	
	ha	a ca	Aantal	ha	a ca	Aantal
I. Appelaars						
Golden Delicious	-	-	2 16 46	2 315	2 16 46	2 315
Cox's Orange Pippin	70 00	700	1 00 00	1 000	1 70 00	1 700
James Grieve	50 00	500	-	-	50 00	500
Boskoop	-	-	1 16 00	1 606	1 16 00	1 606
TOTAAL	1 20 00	1 200	4 32 46	4 921	5 52 46	6 121
II. Perelaars						
Conférence	1 00 00	1 000	6 40	53	1 06 40	1 053
Doyenné du Comice	1 00 00	1 000	5 00	50	1 05 00	1 050
Durondeau	1 50 00	1 500	20 00	390	1 70 00	1 890
TOTAAL	3 50 00	3 500	31 40	493	3 81 40	3 993

## Provincie Luik

Variëteiten	Arr. Luik		Arr. Borgworm		Provincie Luik	
	ha	a ca	Aantal	ha	a ca	Aantal
I. Appelaars						
Golden Delicious	35 00	400	1 40 00	2 800	1 75 00	3 200
Cox's Orange Pippin	5 00	100	-	-	5 00	100
Diverse	31 05	230	-	-	31 05	230
TOTAAL	71 05	730	1 40 00	2 800	2 11 05	3 530
II. Perelaars						
Conférence	1 27 00	1 200	17 00	300	1 44 00	1 500
Doyenné du Comice	12 00	200	-	-	12 00	200
Diverse	75 25	627	-	-	75 25	627
TOTAAL	2 14 25	2 027	17 00	300	2 31 25	2 327
III. Kerselaars en Kriekelaars						
Noordkrieken	1 07 00	520	-	-	1 07 00	520
Bigarreau	73 00	340	-	-	73 00	340
Hedelfinger	6 00	30	-	-	6 00	30
TOTAAL	1 86 00	890	-	-	1 86 00	890

## NIEUWE LAAGSTAMMIGE AANPLANTINGEN VOLGENS VARIETEIT VAN DE VERSCHILLENDE FRUITSOORTEN (vervolg)

## Provincie Limburg

Variëteiten	Arr. Hasselt		Arr. Maaseik		Arr. Tongeren		Provincie Limburg		
	ha	a ca	Aantal	ha	a ca	Aantal	ha	a ca	Aantal
I. Appelaars									
Golden Delicious	21	78 72	50 828	2 95 00	8 000	10 34 32	22 025	35 08 04	80 853
Cox's Orange Pippin		96 00	1 450	-	-	25 00	500	1 21 00	1 950
James Grieve		15 00	175	-	-	22 00	500	37 00	675
Boskoop	4	03 90	7 570	2 00 00	5 000	5 20 00	7 360	11 23 30	19 930
Tydeman's E.W.		25 00	420	-	-	-	-	25 00	420
Jonathan		5 00	150	-	-	-	-	5 00	150
Winston	1	34 00	1 340	-	-	50 00	800	1 84 00	2 140
Discovery		47 42	945	-	-	-	-	47 42	945
Diverse		50 00	744	-	-	-	-	50 00	744
Totaal :	29	55 04	63 622	4 95 00	13 000	16 51 32	31 185	51 01 36	107 807

## II. Perelaars

Conférence	9	22 00	12 371	-	-	2 75 00	3 628	11 97 00	15 999
Doyenné du Comice	1	55 80	1 576	-	-	1 39 00	1 875	2 94 80	3 451
Durondeau	1	55 00	2 020	-	-	-	-	1 55 00	2 020
Triomphe de Vienne	1	00 00	1 050	-	-	-	-	1 00 00	1 050
Beurré Hardy		23 00	240	-	-	-	-	23 00	240
Totaal :	13	55 80	17 257	-	-	4 14 00	5 503	17 69 80	22 760

## III. Kerselaars en Kriekelaars

Noordkrieken	5	90 00	2 432	-	-	1 72 00	764	7 62 00	3 196
Kleine Waalse		43 60	140	-	-	-	-	43 60	140
Totaal :	6	33 60	2 572	-	-	1 72 00	764	8 05 60	3 336

## IV. Pruimelaars

Diverse	-	-	-	-	-	20 00	60	20 00	60
Totaal :	-	-	-	-	-	20 00	60	20 00	60

## Provincie Namen

	Arr. Dinant		Provincie Namen	
	ha	a ca	Aantal	Aantal
I. Appelaars				
Golden Delicious	49	48	406	406
Cox's Orange Pippin	49	48	406	406
Boskoop	89	48	1 106	1 106
Tydeman's E.W.	49	48	406	406
Totaal :	2 37	92	2 324	2 324
II. Perelaars				
Conférence	73	00	1 130	1 130
Doyenné du Comice	1 16	00	1 725	1 725
Packham's Triumph	75	00	1 100	1 100
Totaal :	2 64	00	3 955	3 955
III. Pruimelaars				
Monarch	3	00	9	9
Diverse	16	00	57	57
Totaal :	19	00	66	66



## NIEUWE LAAGSTAMMIGE AANPLANTINGEN VOLGENS VARIETEIT VAN DE VERSCHILLENDE FRUITSOORTEN (vervolg)

## Provincie Oost-Vlaanderen

Variëteiten	Arr. Eeklo		Arr. Gent		Arr. Oudenaarde		Arr. St.-Niklaas		Prov. Oost-Vlaanderen						
	ha	a ca	Aantal	ha	a ca	Aantal	ha	a ca	Aantal	ha	a ca	Aantal			
I. Appelaars															
Golden Delicious	39 00		750	9 00		130	30 00		500	27 60		190	1 05 60		1 570
Cox's Orange Pippin	5 02 62		10 452	18 00		241	-		-	45 00		630	5 65 62		11 323
James Grieve	-		-	-		-	30 00		300	34 24		350	64 24		650
Boskoop	10 00		200	1 56 00		2 434	-		-	2 01 76		2 440	3 67 76		5 074
Jonathan	-		-	-		-	-		-	9 24		50	9 24		50
Winston	49 10		1 008	10 00		110	-		-	50 00		600	1 09 10		1 718
Jacques Lebel	-		-	29 00		260	-		-	-		-	29 00		260
Diverse	-		-	10 00		130	-		-	-		-	10 00		130
TOTAAL	6 00 72		12 410	2 32 00		3 305	60 00		800	3 67 84		4 260	12 60 56		20 775
II. Perelaars															
Conférence	4 41 00		6 530	1 37 00		2 234	60 00		600	5 17 08		5 578	11 55 08		14 942
Doyenné du Comice	1 50 00		2 200	28 00		462	60 00		600	31 58		243	2 69 58		3 505
Durondeau	-		-	42 00		519	-		-	1 33 08		1 258	1 75 08		1 777
Beurré Hardy	-		-	4 00		64	-		-	1 08		10	5 08		74
Triomphe de Vienne	-		-	-		-	-		-	44 08		470	44 08		470
Diverse	-		-	4 50		68	-		-	5 00		20	9 50		88
TOTAAL	5 91 00		8 730	2 15 50		3 347	1 20 00		1 200	7 31 90		7 579	16 58 40		20 856
III. Kenselaars en kriekelaars															
Noordkrieken	5 00		20	-		-	-		-	33 20		120	38 20		140
Hedelfinger	8 00		32	-		-	-		-	-		-	8 00		32
Bigarreau Napoléon	8 00		30	-		-	-		-	-		-	8 00		30
TOTAAL	21 00		82	-		-	-		-	33 20		120	54 20		202
IV. Pruimelaars															
Reine Claude d'Althain	10 00		50	-		-	-		-	-		-	10 00		50
Monarch	10 00		50	-		-	-		-	-		-	10 00		50
Bleue de Belgique	10 00		50	-		-	-		-	-		-	10 00		50
Diverse	10 00		50	-		-	-		-	-		-	10 00		50
TOTAAL	40 00		200	-		-	-		-	-		-	40 00		200

## Provincie West-Vlaanderen

Variëteiten	Arr. Diksmuide-Ieper		Arr. Kortrijk		Arr. Roeselare		Arr. tielt		Prov. West-Vlaanderen						
	ha	a ca	Aantal	ha	a ca	Aantal	ha	a ca	Aantal	ha	a ca	Aantal			
I. Appelaars															
Golden Delicious	50 00		800	-		-	50 00		500	-		-	1 00 00		1 300
Cox's Orange Pippin	-		-	-		-	25 00		250	-		-	25 00		250
James Grieve	-		-	-		-	-		-	8 00		150	8 00		150
Boskoop	-		-	-		-	10 00		100	45 00		750	55 00		850
Tydemans E.W.	-		-	50 00		800	15 00		200	30 00		500	95 00		1 500
TOTAAL	50 00		800	50 00		800	1 00 00		1 050	83 00		1 400	2 83 00		4 050
II. Perelaars															
Conférence	56 00		450	-		-	2 00 00		2 000	-		-	2 56 00		2 450
Doyenné du Comice	24 00		341	-		-	50 00		500	-		-	74 00		841
Durondeau	10 00		142	-		-	1 00 00		900	-		-	1 10 00		1 042
Beurré Hardy	4 00		57	-		-	30 00		300	-		-	34 00		357
Triomphe de Vienne	6 00		85	-		-	20 00		200	-		-	26 00		285
Diverse	-		-	-		-	-		-	7 00		80	7 00		80
TOTAAL	1 00 00		1 075	-		-	4 00 00		3 900	7 00		80	5 07 00		5 055



TOESTAND PER LANDBOUWSTREEK

## NIEUWE LAAGSTAMMIGE FRUITAANPLANTINGEN PER LANDBOUWSTREEK VOLGENS DE VARIETEIT VAN DE VERSCHILLENDE FRUITSOORTEN

## I. Appelaars

Variëteiten	Polders - Duinen			Zandstreek			Kempen			Zandleemstreek						
	ha	a	ca	Aantal	ha	a	ca	Aantal	ha	a	ca	Aantal				
Golden Delicious	32	00		550	1	56	60	2 470	4	55	50	11 329	34	30	60	74 994
Cox's Orange Pippin	4	92	62	10 252	1	44	00	2 271	30	00		230	3	50	00	4 429
James Grieve	-			-	34	24		350	-			-	93	00		994
Boskoop	15	00		250	5	30	76	7 059	3	50	00	6 810	11	59	40	17 418
Tydemans E.W.	-			-	-			-	-			-	1	20	00	1 920
Jonathan	18	00		275	9	24		50	25	00		300	5	00		150
Winston	49	10		1 008	60	00		710	-			-	1	84	00	2 140
Discovery	-			-	-			-	-			-	47	42		945
Transparente Jaune	-			-	-			-	-			-	43	50		315
Jacques Lebel	-			-	29	00		260	-			-	-			-
Diverse	-			-	10	00		130	-			-	50	00		744
TOTAAL	6	06	72	12 335	9	73	84	13 300	8	60	50	18 669	54	82	92	104 049

Variëteiten	Leemstreek			Weidestreek (Luik)			Het Rijk					
	ha	a	ca	Aantal	ha	a	ca	Aantal	ha	a	ca	Aantal
Golden Delicious	11	76	98	18 976	35	00		400	52	86	68	108 719
Cox's Orange Pippin	2	75	48	3 006	5	00		100	12	97	10	20 288
James Grieve		72	00	1 000	-			-	1	99	24	2 344
Boskoop	6	75	48	8 942	35	00		400	27	65	64	40 879
Tydemans E.W.		49	48	406	-			-	1	69	48	2 326
Jonathan		20	00	250	-			-		77	24	1 025
Winston		35	00	350	-			-	3	28	10	4 208
Discovery	-			-	-			-	47	42		945
Transparente Jaune		4	00	50	-			-	47	50		365
Jacques Lebel	-			-	-			-	29	00		260
Diverse	-			-	31	05		230	91	05		1 104
TOTAAL	23	08	42	32 980	1	06	05	1 130	103	38	45	182 463

## NIEUWE LAAGSTAMMIGE AANPLANTINGEN PER LANDBOUWSTREEK VOLGENS VARIETEIT VAN DE VERSCHILLENDE FRUITSOORTEN (vervolg)

## II. Perelaars

Variëteiten	Polders - Duinen				Zandstreek				Kempen				Zandleemstreek			
	ha	a	ca	Aantal	ha	a	ca	Aantal	ha	a	ca	Aantal	ha	a	ca	Aantal
Conférence	4	92	00	6 950	8	35	08	14 112	-	-	-	-	15	56	15	19 530
Doyenné du Comice	1	67	00	2 400	5	09	58	9 705	-	-	-	-	5	56	00	6 923
Durondeau	-	-	-	-	2	75	08	5 777	-	-	-	-	3	41	00	3 716
Beurré-Hardy	-	22	00	350	-	5	08	74	-	-	-	-	-	57	00	597
Triomphe de Vienne	-	23	00	285	-	31	08	310	-	-	-	-	1	40	00	1 485
Clapp's Favourite	-	-	-	-	-	-	-	-	75	-	2	-	-	8	00	66
Packham's Triumph	-	-	-	-	-	-	-	-	-	-	-	-	-	-	-	-
Diverse	-	-	-	-	12	00	-	113	-	-	-	-	21	00	-	230
TOTAAL	7	04	00	9 985	16	67	90	30 091	75	-	2	-	26	79	15	32 547

Variëteiten	Leemstreek				Weidestreek (Luik)				Condroz				Het Rijk			
	ha	a	ca	Aantal	ha	a	ca	Aantal	ha	a	ca	Aantal	ha	a	ca	Aantal
Conférence	5	38	40	6 264	67	00	-	1 100	-	-	-	-	34	88	63	47 956
Doyenné du Comice	5	73	80	7 126	20	00	-	350	-	-	-	-	18	26	38	26 504
Durondeau	3	05	00	3 849	-	-	-	-	-	-	-	-	9	21	08	13 342
Beurré Hardy	-	-	-	-	-	-	-	-	-	-	-	-	-	84	08	1 021
Triomphe de Vienne	-	15	00	130	-	-	-	-	-	-	-	-	2	09	08	2 210
Clapp's Favourite	-	46	00	450	-	-	-	-	-	-	-	-	54	75	-	518
Packham's Triumph	-	-	-	-	-	-	-	-	75	00	1 100	-	75	00	-	1 100
Diverse	-	-	-	-	75	25	-	627	-	-	-	-	1	08	25	970
TOTAAL	14	78	20	17 819	1	62	25	2 077	75	00	1 100	-	67	67	25	93 621

Nieuwe laagstammige aanplantingen per landbouwstreek volgens variëteit van de verschillende fruitsoorten (vervolg)

## III. Kerselaars en kriekelaars

Variëteiten	Zandstreek				Kempen				Zand-leemstreek			
	ha	a	ca	Aantal	ha	a	ca	Aantal	ha	a	ca	Aantal
Noordkrieken	33	20		120	10	75		66	6	82	00	2 910
Bigarreau Jaboulay	-			-	-			-	-			-
Hedelfinger	-			-	-			-	-			-
Kleine Waalse	-			-	-			-	43	60		140
Bigarreau Napoleon	-			-	-			-	-			-
Diverse	2	50		12	-			-	-			-
Totaal	35	70		132	10	75		66	7	25	60	3 050

Variëteiren	Leemstreek				Weidestreek (Luik)				Het Rijk			
	ha	a	ca	Aantal	ha	a	ca	Aantal	ha	a	ca	Aantal
Noordkrieken	3	16	00	1 407	83	00		400	11	24	95	4 903
Bigarreau Jaboulay	93	00		440	-			-	93	00		440
Hedelfinger	14	00		62	-			-	14	00		62
Kleine Waalse	-			-	-			-	43	60		140
Bigarreau Napoleon	28	00		130	-			-	28	00		130
Diverse	11	00		52	-			-	13	50		64
Totaal	4	62	00	2 091	83	00		400	13	17	05	5 739

## IV. Pruimelaars

Variëteiten	Zandleemstreek				Leemstreek				Condroz				Het Rijk			
	ha	a	ca	Aantal	ha	a	ca	Aantal	ha	a	ca	Aantal	ha	a	ca	Aantal
Reine Claude d'Althan	10	00		50	-			-	-			-	10	00		50
Monarch	10	00		50	-			-	3	00		9	13	00		59
Bleue de Belgique	10	00		50	-			-	-			-	10	00		50
Diverse	20	00		90	20	00		60	16	00		57	56	00		207
Totaal	50	00		240	20	00		60	19	00		66	89	00		366

Gerooide laagstammige fruitaanplantingen  
gedurende de campagne 1971-1972

## ROOIINGEN PER PROVINCIE VAN LAAGSTAMMIGE AANPLANTINGEN VOLGENS VARIETEIT VAN DE VERSCHILLENDE FRUITSOORTEN

## 1. Appelaars

Variëteiten	Antwerpen		Brabant		Henegouwen		Luik		Limburg						
	ha	a ca	Aantal	ha	a ca	Aantal	ha	a ca	Aantal	ha	a ca	Aantal			
Golden Delicious	3 70	00	4 130	11 32	20	10 940	17 00	175	-	-	17 58	90	18 117		
Cox's Orange Pippin	95	00	388	11 99	20	11 531	1 12	00	1 700	1 72	00	1 500	12 60	50	11 904
James Grieve	98	00	830	3 53	80	3 355	10 00	50	25 00	200	5 89	00	5 010		
Boskoop	2 05	00	1 360	2 93	00	1 955	20 00	200	2 07	80	1 140	3 01	92	3 028	
Tydeman's E.W.	-	-	-	90 00	-	840	5 00	50	-	-	-	2 48	00	3 370	
Jonathan	4 98	00	3 216	1 57	20	1 755	10 00	95	-	-	6 12	60	5 488		
Stark's Earliest	-	-	-	58 00	-	660	-	-	-	-	1 76	00	780		
Lired	-	-	-	25 00	-	175	-	-	-	-	90 00	-	900		
Winter Banana	-	-	-	-	-	-	-	-	-	-	-	-	-		
Winston	-	-	-	10 00	-	100	-	-	-	-	82 00	-	890		
Reinette	-	-	-	-	-	-	-	-	20 00	100	-	-	-		
Transparente jaune	77	00	326	23 60	-	219	-	-	-	-	1 20	00	525		
Bramsley's Seedling	-	-	-	-	-	-	54 00	270	-	-	-	-	-		
Assumpta	6	00	92	32 00	-	300	-	-	-	-	-	-	-		
Wealthy	-	-	-	-	-	-	-	-	92 00	850	-	-	-		
Diverse	-	-	-	-	-	-	-	-	-	-	-	-	-		
Totaal	13 49	00	10 342	33 74	00	31 830	2 28	00	2 540	5 16	80	3 790	52 38	92	50 012

Variëteiten	Namen		Oost-Vlaanderen		West-Vlaanderen		Het Rijk				
	ha	a ca	Aantal	ha	a ca	Aantal	ha	a ca	Aantal		
Golden Delicious	7 93	00	6 070	4 81	00	4 726	-	-	45 52	10	44 158
Cox's Orange Pippin	7 10	00	5 646	8 57	00	8 062	-	-	44 05	70	40 731
James Grieve	1 50	00	1 000	2 22	00	2 190	-	-	14 47	80	12 635
Boskoop	4 20	00	3 000	2 10	00	1 870	-	-	16 57	72	12 553
Tydeman's E.W.	94	00	1 064	-	-	-	-	-	4 37	00	5 324
Jonathan	3 14	00	2 820	1 35	00	1 075	-	-	17 26	80	14 449
Stark's Earliest	75	00	500	-	-	-	-	-	3 09	00	1 940
Lired	-	-	-	-	-	-	-	-	1 15	00	1 075
Winter Banana	40	00	700	2 00	-	24	-	-	42 00	-	724
Winston	-	-	-	26 00	-	236	-	-	1 18	00	1 226
Reinette	-	-	-	-	-	-	-	-	20 00	-	100
Transparente jaune	-	-	-	4 00	-	24	-	-	2 24	60	1 094
Bramsley's Seedling	-	-	-	-	-	-	-	-	54 00	-	270
Assumpta	-	-	-	-	-	-	-	-	38 00	-	392
Wealthy	-	-	-	-	-	-	-	-	92 00	-	850
Diverse	-	-	-	10 00	-	100	2 00	6	12 00	-	106
Totaal	25 96	00	20 800	19 47	00	18 307	2 00	6	152 51	72	137 627



## ROOIINGEN PER PROVINCIE VAN LAAGSTAMMIGE AANPLANTINGEN VOLGENS VARIETEIT VAN DE VERSCHILLENDE FRUITSSOORTEN (vervolg)

## II. Perelaars

Variëteiten	Antwerpen		Brabant		Henegouwen		Luik		Limburg	
	ha	Aantal	ha	Aantal	ha	Aantal	ha	Aantal	ha	Aantal
Conférence	2 90 00	2 300	3 32 00	3 320	19 00	140	1 83 00	1 050	50 00	592
Doyenné du Comice	70 00	430	2 01 00	2 094	20 00	202	23 00	250	5 00	19
Durondeau	1 20 00	1 250	2 65 50	2 721	14 00	140	-	-	-	-
Beurré Hardy	-	-	50 00	500	8 00	80	-	-	-	-
Triomphe de Vienne	-	-	-	-	-	-	-	-	-	-
Précoce de Trevoux	-	-	-	-	-	-	-	-	-	-
Williams	14 00	200	16 00	130	-	-	-	-	-	-
Clapp's Favourite	-	-	-	-	-	-	-	-	-	-
Jeanne d'Arc	20 00	120	18 00	232	-	-	-	-	-	-
Bonne Louise d'Avranches	-	-	-	-	-	-	-	-	-	-
Légipont	10 00	172	-	-	-	-	22 00	250	-	-
Diverse	-	-	4 25	69	10 00	100	-	-	-	-
Totaal	5 24 00	4 472	8 86 75	9 066	71 00	662	2 28 00	1 550	55 00	611

Variëteiten	Namen		Oost-Vlaanderen		West-Vlaanderen		Het Rijk	
	ha	Aantal	ha	Aantal	ha	Aantal	ha	Aantal
Conférence	34 00	309	2 61 50	2 881	-	-	11 69 50	10 592
Doyenné du Comice	2 00	30	1 02 00	1 217	22 00	250	4 45 00	4 492
Durondeau	66 00	410	1 56 50	2 326	23 00	250	6 45 00	7 097
Beurré Hardy	-	-	1 20 00	1 200	-	-	1 78 00	1 780
Triomphe de Vienne	-	-	32 00	324	-	-	32 00	324
Précoce de Trevoux	-	-	5 00	76	-	-	5 00	76
Williams	23 00	145	-	-	-	-	53 00	475
Clapp's Favourite	-	-	7 00	100	-	-	7 00	100
Jeanne d'Arc	-	-	7 00	90	-	-	45 00	442
Bonne Louise d'Avranches	-	-	45 00	550	-	-	45 00	550
Légipont	-	-	-	-	-	-	32 00	422
Diverse	-	-	13 00	150	8 00	40	35 25	359
Totaal	1 25 00	894	7 49 00	8 914	53 00	540	26 91 75	26 709

## ROOIINGEN PER PROVINCIE VAN LAAGSTAMMIGE AANPLANTINGEN VOLGENS VARIETEIT VAN DE VERSCHILLENDE FRUITSOORTEN (vervolg)

## III. PERZIKEN

Variëteiten	Antwerpen				Brabant				Luik			
	ha	a	ca	Aantal	ha	a	ca	Aantal	ha	a	ca	Aantal
Vaes Oogst	-	-	-	-	1	17	00	496	-	-	-	-
Charles Ingouf	15	00	-	45	1	34	50	507	-	-	-	-
Broechemse	5	00	-	15	22	00	-	92	-	-	-	-
Amsden	-	-	-	-	1	76	50	708	22	00	-	250
Reine des Vergers	-	-	-	-	-	-	-	-	-	-	-	-
Diverse	-	-	-	-	1	00	-	5	-	-	-	-
Totaal	20	00	-	60	4	51	00	1 808	22	00	-	250

Variëteiten	Limburg				Oost-Vlaanderen				Het Rijk			
	ha	a	ca	Aantal	ha	a	ca	Aantal	ha	a	ca	Aantal
Vaes Oogst	90	00	-	350	-	-	-	-	2	07	00	846
Charles Ingouf	-	-	-	-	-	-	-	-	1	49	50	552
Broechemse	-	-	-	-	-	-	-	-	27	00	-	107
Amsden	-	-	-	-	-	-	-	-	1	98	50	958
Reine des Vergers	-	-	-	-	5	00	-	20	5	00	-	20
Diverse	-	-	-	-	-	-	-	-	1	00	-	5
Totaal	90	00	-	350	5	00	-	20	5	88	00	2 488

## IV Kerselaars en krielelaars

Variëteiten	Antwerpen				Brabant				Limburg				Oost-Vlaanderen				Het Rijk			
	ha	a	ca	Aantal	ha	a	ca	Aantal	ha	a	ca	Aantal	ha	a	ca	Aantal	ha	a	ca	Aantal
Noordkrieken	1	36	00	600	2	13	75	882	2	35	00	1 345	23	70	-	125	6	08	45	2 952
Bigarreau	-	-	-	-	8	00	-	30	12	00	-	50	-	-	-	-	20	00	-	80
Hedelfinger	-	-	-	-	8	00	-	30	12	00	-	50	-	-	-	-	20	00	-	80
Kleine Waalse	-	-	-	-	20	00	-	120	7	00	-	30	-	-	-	-	27	00	-	150
Diverse	-	-	-	-	-	-	-	-	-	-	-	-	1	00	-	3	1	00	-	3
Totaal	1	36	00	600	2	49	75	1 062	2	66	00	1 475	24	70	-	128	6	76	45	3 265

## V Pruimelaars

Variëteiten	Brabant				Henegouwen				Limburg				Het Rijk			
	ha	a	ca	Aantal	ha	a	ca	Aantal	ha	a	ca	Aantal	ha	a	ca	Aantal
Monarch	10	00	-	50	-	-	-	-	18	00	-	110	28	00	-	160
Early Laxton	5	00	-	28	-	-	-	-	-	-	-	-	5	00	-	28
Reine Claude d'Althan	3	00	-	12	-	-	-	-	45	00	-	350	48	00	-	362
Reine Claude verte	-	-	-	-	4	00	-	40	-	-	-	-	4	00	-	40
Jefferson	10	00	-	50	-	-	-	-	-	-	-	-	10	00	-	50
Bleue de Belgique	10	00	-	50	-	-	-	-	30	00	-	200	40	00	-	250
Belle de Louvain	-	-	-	-	-	-	-	-	15	00	-	100	15	00	-	100
Diverse	5	00	-	25	1	00	-	3	10	00	-	50	16	00	-	78
Totaal	43	00	-	215	5	00	-	43	1	18	00	810	1	66	00	1 068

## ROOIINGEN PER LANDBOUWSTREEK VAN LAAGSTAMMIGE AANPLANTINGEN VOLGENS VARIETEIT VAN DE VERSCHILLENDE FRUITSOORTEN

## I. Appelaars

Variëteiten	Polders - Duinen		Zandstreek		Kempen		Zandleemstreek													
	ha	a ca	Aantal	ha	a ca	Aantal	ha	a ca	Aantal											
Golden Delicious	45	00	455	2	88	80	2	335	5	12	50	4	906	24	53	40	25	803		
Cox's Orange Pippin	55	00	468	3	52	20	2	680	2	64	00	1	242	21	88	50	22	069		
James Grieve	-	-	-	1	33	80	1	280	2	20	00	1	346	6	95	00	6	959		
Boskoop	14	00	150	3	06	00	2	260	55	00	475	4	75	4	95	00	4	375		
Tydemans 's E.W.	-	-	-	-	-	-	-	-	25	00	320	2	33	00	2	890	2	890		
Jonathan	1	00	00	1	600	1	21	00	730	6	12	00	2	874	4	86	80	5	513	
Stark's Earliest	-	-	-	-	-	-	-	-	-	-	-	-	-	2	34	00	1	440		
Lired	-	-	-	-	-	-	-	-	-	-	-	-	-	1	15	00	1	075		
Winter Banana	-	-	-	-	-	-	-	-	-	-	-	-	-	2	00	24	24	24		
Winston	14	00	146	-	-	-	-	-	-	-	-	-	-	78	00	710	710	710		
Reinette	-	-	-	-	-	-	-	-	-	-	-	-	-	-	-	-	-	-		
Transparente jaune	-	-	-	40	00	90	1	37	00	636	47	60	368	47	60	368	368	368		
Bramley's Seedling	-	-	-	-	-	-	-	-	-	-	-	-	-	54	00	270	270	270		
Assumpta	6	00	92	-	-	-	-	-	-	-	-	-	-	32	00	300	300	300		
Wealthy	-	-	-	-	-	-	-	-	-	-	-	-	-	-	-	-	-	-		
Diverse	-	-	-	10	00	100	-	-	-	-	-	-	-	2	00	6	6	6		
Totaal	2	34	00	2	911	12	51	80	9	475	18	25	50	11	799	71	16	30	71	802

Variëteiten	Leemstreek		Weidestreek (Luik)		Condroz		Het Rijk											
	ha	a ca	Aantal	ha	a ca	Aantal	ha	a ca	Aantal									
Golden Delicious	5	24	40	5	459	-	-	7	28	00	5	200	45	52	10	44	158	
Cox's Orange Pippin	9	84	00	10	522	12	00	100	5	50	00	3	650	44	05	70	40	731
James Grieve	2	24	00	1	850	-	-	-	1	75	00	1	200	14	47	80	12	635
Boskoop	3	19	92	1	953	27	80	240	4	40	00	3	100	16	57	72	12	553
Tydemans 's E.W.	1	79	00	2	114	-	-	-	-	-	-	-	-	4	37	00	5	324
Jonathan	1	97	00	2	232	-	-	-	2	10	00	1	500	17	26	80	14	449
Stark's Earliest	-	-	-	-	-	-	-	-	75	00	500	3	09	00	1	940	1	940
Lired	-	-	-	-	-	-	-	-	-	-	-	-	-	1	15	00	1	075
Winter Banana	40	00	700	-	-	-	-	-	-	-	-	-	-	42	00	724	724	724
Winston	26	00	370	-	-	-	-	-	-	-	-	-	-	1	18	00	1	226
Reinette	-	-	-	-	-	-	-	-	20	00	100	20	00	20	00	100	100	100
Transparente jaune	-	-	-	-	-	-	-	-	-	-	-	-	-	2	24	60	1	094
Bramley's Seedling	-	-	-	-	-	-	-	-	-	-	-	-	-	54	00	270	270	270
Assumpta	-	-	-	-	-	-	-	-	-	-	-	-	-	38	00	392	392	392
Wealthy	92	00	850	-	-	-	-	-	-	-	-	-	-	92	00	850	850	850
Diverse	-	-	-	-	-	-	-	-	-	-	-	-	-	12	00	106	106	106
Totaal	25	86	32	26	050	39	80	340	21	98	00	15	250	152	51	72	137	627

## ROOINGEN PER LANDBOUWSTREEK VAN LAAGSTAMMIGE AANPLANTINGEN VOLGENS VARIETEIT VAN DE VERSCHILLENDE FRUITSOORTEN (vervolg)

## II. Perelaars

Variëteiten	Polders-Duinen		Zandstreek		Kempen		Zandleemstreek	
	ha	a ca	Aantal	ha	a ca	Aantal	ha	a ca
Conférence	-	-	3 82 00	3 279	-	-	2 67 50	2 914
Doyenné du Comice	22 00	250	1 20 00	998	-	-	1 98 00	2 148
Durondeau	23 00	250	2 94 00	3 556	-	-	87 00	1 091
Beurré Hardy	65 00	650	-	-	-	-	55 00	550
Triomphe de Vienne	-	-	-	-	-	-	32 00	324
Précoce de Trévoux	-	-	-	-	-	-	5 00	76
Williams	-	-	12 00	100	14 00	200	4 00	30
Clapp's Favourite	-	-	-	-	-	-	7 00	100
Jeanne d'Arc	-	-	20 00	120	-	-	25 00	322
Bonne Louise d'Avranches	-	-	45 00	550	-	-	-	-
Légipont	-	-	-	-	10 00	172	-	-
Diverse	-	-	13 00	150	75	2	11 50	107
Totaal	1 10 00	1 150	8 86 00	8 753	24 75	374	6 92 00	7 662

Variëteiten	Leemstreek		Condroz		Het Rijk	
	ha	a ca	Aantal	ha	a ca	Aantal
Conférence	4 97 00	4 149	23 00	250	11 69 50	10 592
Doyenné de Comice	82 00	846	23 00	250	4 45 00	4 492
Durondeau	2 41 00	2 200	-	-	6 45 00	7 097
Beurré Hardy	58 00	580	-	-	1 78 00	1 780
Triomphe de Vienne	-	-	-	-	32 00	324
Précoce de Trévoux	-	-	-	-	5 00	76
Williams	23 00	145	-	-	53 00	475
Clapp's Favourite	-	-	-	-	7 00	100
Jeanne d'Arc	-	-	-	-	45 00	442
Bonne Louise d'Avranches	-	-	-	-	45 00	550
Légipont	-	-	22 00	250	32 00	422
Diverse	10 00	100	-	-	35 25	359
Totaal	9 11 00	8 020	68 00	750	26 91 75	26 709

## ROOINGEN PER LANDBOUWSTREEK VAN LAAGSTAMMIGE AANPLANTINGEN VOLGENS VARIETEIT VAN DE VERSCHILLENDE FRUITSOORTEN (vervolg)

## III. Perziken

Variëteiten	Zandstreek				Kempen				Zandleemstreek				Condroz				Het Rijk			
	ha	a	ca	Aantal	ha	a	ca	Aantal	ha	a	ca	Aantal	ha	a	ca	Aantal	ha	a	ca	Aantal
Vaes Oogst	-	-	-	-	85	00	-	345	1	22	00	501	-	-	-	-	2	07	00	846
Charles Ingouf.	53	00	-	164	65	00	-	250	31	50	-	138	-	-	-	-	1	49	50	552
Broechemse	5	00	-	15	15	00	-	60	7	00	-	32	-	-	-	-	27	00	-	107
Amsden	1	12	00	448	42	00	-	165	22	50	-	95	22	00	-	250	1	98	50	958
Reine des Vergers	5	00	-	20	-	-	-	-	-	-	-	-	-	-	-	-	5	00	-	20
Diverse	-	-	-	-	-	-	-	-	1	00	-	5	-	-	-	-	1	00	-	5
Totaal	1	75	00	647	2	07	00	820	1	84	00	771	22	00	-	250	5	88	00	2 488

## IV. Kerselaars en kriekelaars

Variëteiten	Zandstreek				Kempen				Zandleemstreek			
	ha	a	ca	Aantal	ha	a	ca	Aantal	ha	a	ca	Aantal
Noordkrieken	1	13	00	487	1	61	75	804	2	82	00	1 393
Bigarreau	-	-	-	-	-	-	-	-	12	00	-	50
Hedelfinger	-	-	-	-	-	-	-	-	12	00	-	50
Kleine Waalse	-	-	-	-	-	-	-	-	27	00	-	150
Diverse	-	-	-	-	-	-	-	-	1	00	-	3
Totaal	1	13	00	487	1	61	75	804	3	34	00	1 646

Variëteiten	Leemstreek				Weidestreek (Luik)				Het Rijk			
	ha	a	ca	Aantal	ha	a	ca	Aantal	ha	a	ca	Aantal
Noordkrieken	27	70	-	123	24	00	-	145	6	08	45	2 952
Bigarreau	8	00	-	30	-	-	-	-	20	00	-	80
Hedelfinger	8	00	-	30	-	-	-	-	20	00	-	80
Kleine Waalse	-	-	-	-	-	-	-	-	27	00	-	150
Diverse	-	-	-	-	-	-	-	-	1	00	-	3
Totaal	43	70	-	183	24	00	-	145	6	76	45	3 265

## V. Pruimelaars

Variëteiten	Kempen				Zandleemstreek				Leemstreek				Het Rijk			
	ha	a	ca	Aantal	ha	a	ca	Aantal	ha	a	ca	Aantal	ha	a	ca	Aantal
Monarch	-	-	-	-	18	00	-	110	10	00	-	50	28	00	-	160
Early Laxton	-	-	-	-	5	00	-	28	-	-	-	-	5	00	-	28
Reine Claude d'Althan	3	00	-	12	45	00	-	350	-	-	-	-	48	00	-	362
Reine Claude Verte	-	-	-	-	-	-	-	-	4	00	-	40	4	00	-	40
Jefferson	-	-	-	-	-	-	-	-	10	00	-	50	10	00	-	50
Bleue de Belgique	-	-	-	-	30	00	-	200	10	00	-	50	40	00	-	250
Belle de Louvain	-	-	-	-	15	00	-	100	-	-	-	-	15	00	-	100
Diverse	-	-	-	-	11	00	-	53	5	00	-	25	16	00	-	78
Totaal	3	00	-	12	1	24	00	841	39	00	-	215	1	66	00	1 068

