

Agriculture

Statistiques agricoles

La Direction générale Statistique et Information économique propose des informations statistiques impartiales. Les informations sont diffusées conformément à la loi, notamment pour ce qui concerne leur confidentialité.

Nous classons les statistiques en huit domaines :

- Généralités
- Territoire et environnement
- Population
- Société
- Économie et finances
- Agriculture et activités assimilées
- Industrie
- Services, commerce et transports

Tous droits de traduction, d'adaptation, de reproduction par tous procédés, y compris la photographie et le microfilm sont soumis à autorisation préalable de la Direction générale Statistique et Information économique. Toutefois, la citation de courts extraits, à titre explicatif ou justificatif, dans un article, un compte-rendu ou un livre, est autorisée moyennant indication claire et précise de la source.

Éditeur responsable : N. Demeester

© 2006, **SPF ÉCONOMIE**

**DIRECTION GÉNÉRALE STATISTIQUE ET INFORMATION ÉCONOMIQUE** | éditeur

B-1000 Bruxelles – 44 rue de Louvain

# **Statistiques agricoles**

**Publication trimestrielle n° 4**

# Sommaire

## Graphiques et carte

|                                   |   |
|-----------------------------------|---|
| Graphiques .....                  | 2 |
| Carte des régions agricoles ..... | 4 |

## A) Produits végétaux

### I. Recensement agricole et horticole au 1<sup>er</sup> mai 2005

|  |   |
|--|---|
| Résultats provisoires pour la Belgique, la Région flamande et la Région wallonne ..... | 7 |
|--|---|

### II. Recensement des cultures maraîchères de plein air au 1<sup>er</sup> septembre 2005

|   |    |
|---|----|
| Superficie en hectares selon la variété de légumes<br>comparaison entre 2004 et 2005 - Belgique ..... | 13 |
|---|----|

### III. Enquête agricole au 15 novembre 2005

|                                 |    |
|---------------------------------|----|
| <i>Introduction</i> .....       | 17 |
| 1. Niveau Belgique .....        | 19 |
| 2. Niveau Région flamande ..... | 20 |
| 3. Niveau Région wallonne.....  | 21 |

## B) Produits animaux

### I. Activité dans l'industrie laitière

*Années 1999 à 2004*

*Mois de janvier à octobre 2005*

|   |    |
|---|----|
| 1. Quantités collectées de lait et de crème + importation .....   | 24 |
| 2. Quantités de lait et de crème préparées (1000 l) et stocks de fin de période .....                   | 25 |
| 3. Quantités de lait ristournées aux producteurs (1000 l) .....   | 26 |
| 4. Fabrication de produits dérivés : quantités produites et stocks de fin<br>de période (1000 kg) ..... | 27 |

### II. Animaux abattus : nombre et poids

*Années 2002 à 2005 (données par trimestre pour la dernière année)*

*Résultats pour la Belgique, les régions et les provinces*

|   |    |
|---|----|
| 1. Ensemble des abattages .....               | 34 |
| 2. Abattages dans les abattoirs publics ..... | 40 |
| 3. Abattages dans les abattoirs privés .....  | 46 |
| 4. Abattages de nécessité .....               | 52 |
| 5. Saisies .....                              | 58 |

## C) Autres

### I. Indices des prix (base 2000 = 100)

*Années 2002 à 2005*

*Mois de janvier à septembre 2005*

|  |    |
|--|----|
| Indices des prix à la production des produits agricoles et horticoles .....            | 66 |
| Indices des prix d'achat des moyens de production en agriculture et horticulture ..... | 68 |

### II. Bilans d'approvisionnement

*Années 2000 /2001 à 2004/2005*

|  |    |
|--|----|
| Fruits et légumes (tonnes) – période 01/07 à 30/06 ..... | 72 |
|--|----|

### III. Production commercialisable

*Années 2000 à 2004*

|              |    |
|--------------|----|
| Légumes..... | 76 |
| Fruits.....  | 77 |

### IV. Les salaires dans l'agriculture – année 2005

|                          |    |
|--------------------------|----|
| <i>Introduction.....</i> | 81 |
|--------------------------|----|

|  |    |
|--|----|
| 1. Gains horaires moyen brute (Euro) des ouvriers agricoles d'après le sexe et selon le régime de travail – <i>résultats pour la Belgique, les régions et les provinces</i> .....                      | 82 |
| 2. Gains horaires moyen brute (Euro) des ouvriers d'après la taille et l'activité de l'exploitation et selon le sexe et le régime de travail du travailleur<br><i>Résultats pour la Belgique</i> ..... | 83 |

|  |    |
|--|----|
| V. Aperçu quinquennal des publications non mensuelles..... | 87 |
|--|----|

#### Signes conventionnels

|   |     |
|---|-----|
| Chiffres confidentiels                                    | ..  |
| 0 ou inférieur à la moitié de l'unité utilisée            | -   |
| Chiffres provisoires                                      | (*) |
| La virgule est employée pour séparer les unités décimales | ,   |



## **Graphiques et carte**

## I. - GRAPHIQUES

### 1. Indices des prix agricoles (base 2000 = 100).

Evolution mensuelle de :

- l'indice global des prix reçus par les agriculteurs et horticulteurs
- l'indice global des prix d'achat des moyens de production en agriculture et horticulture

### 2. Indices de la pêche maritime (base 1990 = 100 - prises belges débarquées en Belgique).

Evolution mensuelle de :

- l'indice global des quantités pêchées de poissons
- l'indice global des prix de l'ensemble des produits de la pêche
- l'indice global des valeurs de l'ensemble des produits de la pêche

### 3. Pêche maritime : arrivages de poissons (prises belges débarquées en Belgique).

Evolution mensuelle de :

- l'arrivage de poissons en quantité
- l'arrivage de poissons en valeur

### 4. Importance du cheptel porcin.

4 enquêtes par an :

- 1er mai (recensement)
- 15 novembre (sondage)

Evolution du nombre de porcs et du nombre de truies

### 5. Animaux abattus.

Evolution trimestrielle du :

- nombre de porcs abattus
- nombre d'abattages effectués parmi le gros bétail (boeuf, taureaux, vaches et génisses)
- nombre de veaux abattus
- nombre de chevaux abattus

### 6. Activité dans l'industrie laitière.

Evolution mensuelle des :

- quantités collectées de lait
- quantités produites de beurre (beurre de laiterie qualité extra, 2e et 3e catégorie)
- quantités produites de fromage (non compris le fromage fondu, mais y compris les fromages non affinés)



## I. Indices des prix agricoles (2000=100)

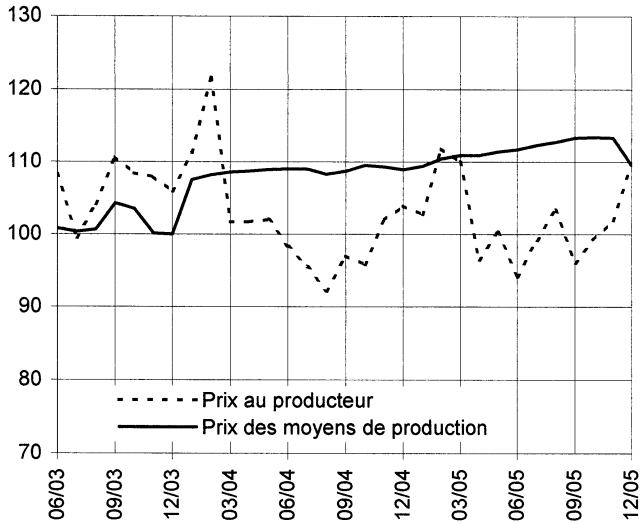

## IV. Importance du cheptel porcin

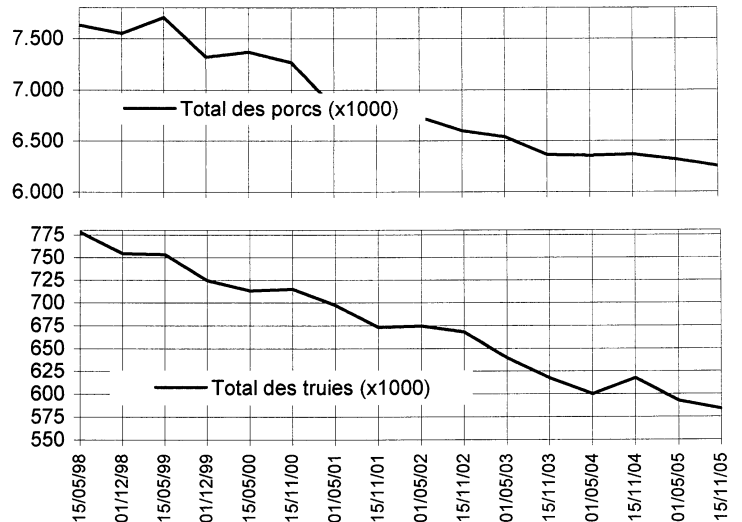

## II. Indices de la pêche maritime (1990=100)

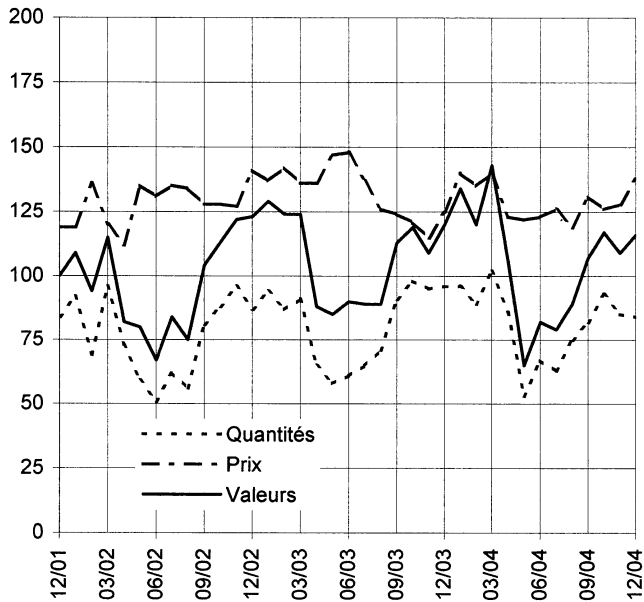

## V. Nombre d'animaux abattus par trimestre

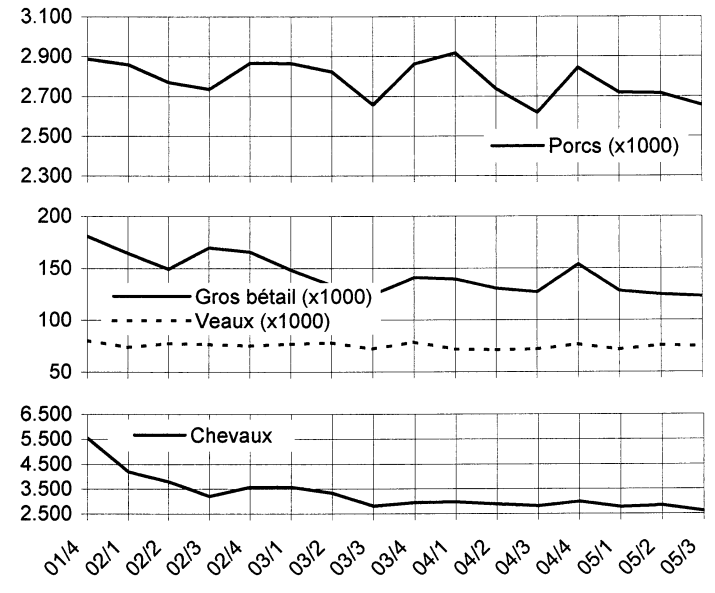

## III. Pêche maritime - Arrivages

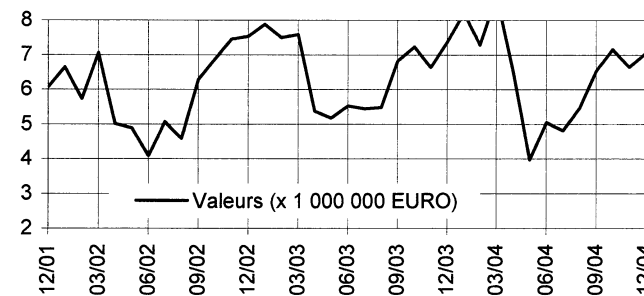

## VI. Activité dans l'industrie laitière

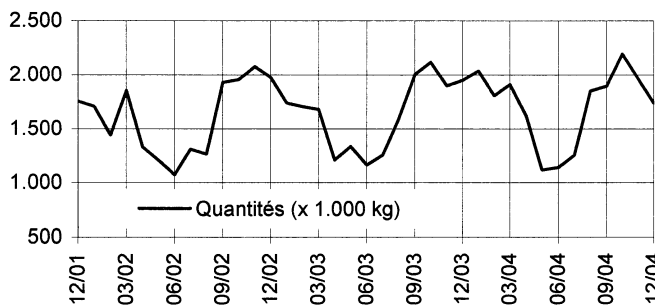
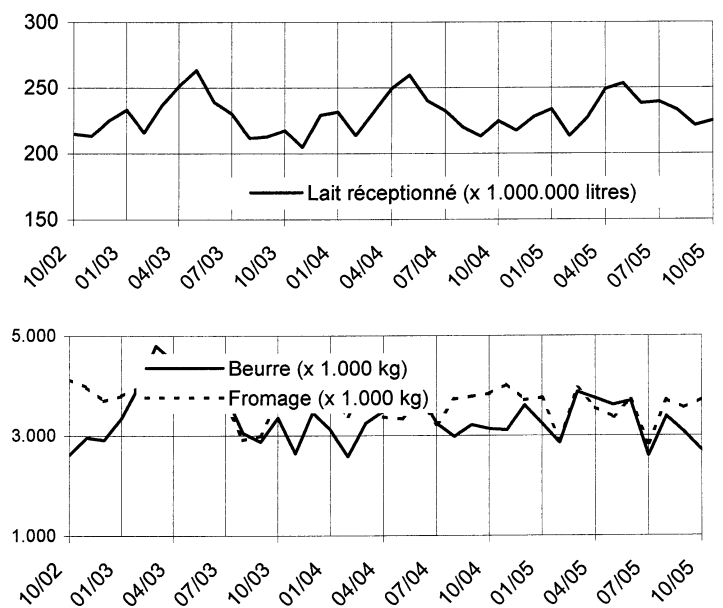

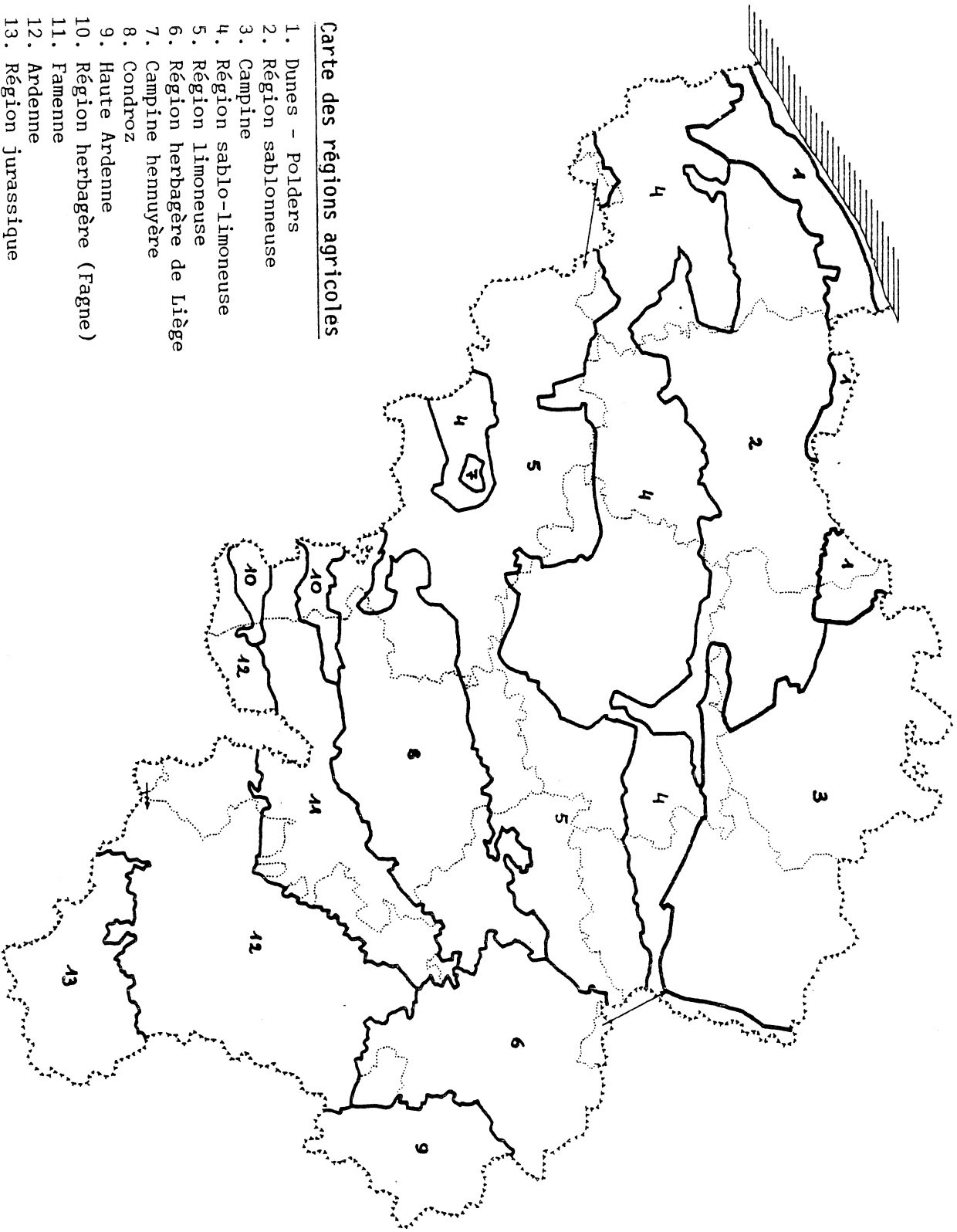

Carte des régions agricoles

## **Produits végétaux**

Recensement agricole et horticole au 1er mai 2005



## Résultats définitifs du recensement agricole 2005

### Nombre d'exploitations agricoles, main-d'œuvre et superficie agricole utilisée

Entre le mois de mai 2004 et le mois de mai 2005, le nombre d'exploitations agricoles a diminué de 1.681 unités

(-3,2%), dont 1.076 en Région flamande (-3,0%) et 603 en Région wallonne (-3,4%).

La main-d'œuvre agricole totale diminue de 3.462 unités (-3,5%). Le taux de diminution est plus élevé en Région flamande (3,7%) qu'en Région wallonne (3,0%). Le taux de diminution de la main-d'œuvre à temps plein est comparable à celui de la main-d'œuvre à temps partiel.

La superficie agricole utilisée est en léger recul par rapport à l'année dernière, diminuant de 8.206 ha (-0,6%).

### Superficies des cultures

La superficie de l'ensemble de céréales cultivées pour le grain est en légère augmentation par rapport à l'année passée de 3.012 ha (+0,9%). Globalement, on enregistre une progression des céréales de printemps : froment de printemps (+8,9%), orge de printemps (+5,8%) et maïs cultivé pour la graine (+4,0%). Parallèlement, certaines céréales d'hiver régressent : épeautre (-5,5%), triticale (-7,5%). La superficie emblavée en froment d'hiver reste stable (+0,6%) tandis que celle consacrée à l'orge d'hiver augmente légèrement (+2,6%). Pour l'orge, qu'il soit d'hiver ou de printemps, on relèvera la situation contrastée selon les Régions : contraction des superficies au Nord, expansion au Sud.

La superficie des cultures industrielles recule de 3.817 ha (-2,8%), principalement suite à la réduction de la superficie des betteraves sucrières (-2,5%) et du lin (-6,0%). La seule culture industrielle en progression est le colza (+1,4%).

La superficie plantée en pommes de terre diminue de 1.781 ha (-2,7%) au niveau national, suite à une réduction de la plantation de pommes de terre hâtives (-9,5%) et des variétés de pommes de terre de conservation autres que les Bintje (-9,5%). On constate également une diminution de la superficie des légumes en plein air (-2,4%).

La superficie des fourrages des terres arables progresse légèrement (+0,9%), suite à une augmentation des superficies de 4.897 ha (+3,0%) en Région flamande combinée à une réduction de 2.540 ha (-2,9%) en Région wallonne. La superficie des cultures toujours couvertes d'herbe se réduit de 10.855 ha (-2,0%).

Suite à l'augmentation du taux de gel des terres, la superficie des terres en jachère augmente sensiblement (+17,8%).

### Animaux

Le nombre total de bovins diminue au niveau national de 39.999 têtes (-1,5%). Cette évolution est plus marquée en Région flamande (-1,7%) qu'en en Région wallonne (-1,2%). La diminution du nombre d'éleveurs se poursuit à un rythme élevé (-4,1%). On remarquera la diminution du nombre de vaches laitières en production (-3,6%) tandis que le nombre de vaches allaitantes en production augmente (+1,3%).

Par rapport au 1er mai 2004, le cheptel porcin diminue de 37.120 têtes. Cette évolution résulte d'une contraction du cheptel porcin en Région flamande (-0,8%) tandis qu'il y a une extension en Région wallonne (+2,6%). Ces variations s'accompagnent d'une réduction du nombre de détenteurs de porcs aussi bien au Nord du pays (-4,1%) qu'au Sud (-6,9%).

Le nombre d'ovins présents dans les exploitations agricoles au 1er mai a augmenté par rapport à l'année précédente (+1,2%) tout comme celui des caprins (+2,9%) et des équidés (+4,6%).

Le nombre global de volailles présentes dans les exploitations à la date du 1er mai régresse (-2,6%), principalement suite à la diminution des poulets de chair (-3,1%) et dans une moindre mesure des poules et des poulettes (-1,7%). Le nombre de détenteurs de volaille se contracte d'une manière significative (-8,5%).

## Recensement agricole de mai 2005 - résultats définitifs

|   | Unités | Belgique         |                     | Rég. flamande  |                     | Rég. wallonne  |                     |
|---|--------|------------------|---------------------|----------------|---------------------|----------------|---------------------|
|   |        | 2005             | Evolution 2005/2004 | 2005           | Evolution 2005/2004 | 2005           | Evolution 2005/2004 |
| <b>nombre d'exploitations</b>                 | expl.  | <b>51.540</b>    | <b>-3,2%</b>        | <b>34.410</b>  | <b>-3,0%</b>        | <b>17.109</b>  | <b>-3,4%</b>        |
| <b>main-d'oeuvre agricole</b>                 | pers.  | <b>95.009</b>    | <b>-3,5%</b>        | <b>66.950</b>  | <b>-3,7%</b>        | <b>28.007</b>  | <b>-3,0%</b>        |
| main-d'oeuvre à temps plein                   | pers.  | 49.467           | -3,6%               | 33.872         | -4,0%               | 15.561         | -2,5%               |
| hommes  | pers.  | 38.310           | -3,5%               | 26.154         | -4,0%               | 12.129         | -2,5%               |
| femmes  | pers.  | 11.157           | -3,6%               | 7.718          | -4,0%               | 3.432          | -2,7%               |
| main-d'oeuvre à temps partiel                 | pers.  | 45.542           | -3,5%               | 33.078         | -3,4%               | 12.446         | -3,6%               |
| hommes  | pers.  | 24.216           | -2,8%               | 17.086         | -2,8%               | 7.120          | -2,9%               |
| femmes  | pers.  | 21.326           | -4,2%               | 15.992         | -4,0%               | 5.326          | -4,6%               |
| <b>superficie agricole utilisée</b>           | ha     | <b>1.385.582</b> | <b>-0,6%</b>        | <b>629.684</b> | <b>-0,6%</b>        | <b>755.545</b> | <b>-0,6%</b>        |
| <b>céréales pour le grain</b>                 | ha     | <b>322.231</b>   | <b>+0,9%</b>        | <b>142.969</b> | <b>+1,6%</b>        | <b>179.163</b> | <b>+0,4%</b>        |
| froment d'hiver                               | ha     | 201.481          | +0,6%               | 71.528         | +1,5%               | 129.897        | +0,0%               |
| froment de printemps                          | ha     | 2.727            | +8,9%               | 1.565          | +31,4%              | 1.162          | -11,4%              |
| épeautre                                      | ha     | 9.603            | -5,5%               | 251            | +46,1%              | 9.343          | -6,5%               |
| seigle  | ha     | 527              | -27,3%              | 408            | -24,5%              | 118            | -35,6%              |
| orge d'hiver                                  | ha     | 32.618           | +2,6%               | 9.225          | -4,9%               | 23.382         | +6,0%               |
| orge de printemps                             | ha     | 7.348            | +5,8%               | 1.836          | -0,4%               | 5.511          | +8,0%               |
| avoine  | ha     | 5.675            | -0,2%               | 1.204          | +9,7%               | 4.463          | -2,6%               |
| maïs cultivé pour la graine                   | ha     | 54.256           | +4,0%               | 51.572         | +4,2%               | 2.669          | +0,5%               |
| triticale (croisement froment et seigle)      | ha     | 7.480            | -7,5%               | 5.306          | -11,6%              | 2.175          | +4,4%               |
| autres céréales                               | ha     | 516              | -34,3%              | 74             | -50,3%              | 442            | -30,6%              |
| <b>cultures industrielles</b>                 | ha     | <b>130.311</b>   | <b>-2,8%</b>        | <b>45.687</b>  | <b>-2,2%</b>        | <b>84.609</b>  | <b>-3,2%</b>        |
| <i>dont</i>                                   |        |                  |                     |                |                     |                |                     |
| betteraves sucrières                          | ha     | 85.527           | -2,5%               | 32.747         | -1,0%               | 52.765         | -3,5%               |
| chicorée                                      | ha     | 15.649           | -3,6%               | 2.770          | -9,8%               | 12.879         | -2,1%               |
| lin   | ha     | 19.288           | -6,0%               | 6.735          | -8,0%               | 12.553         | -5,0%               |
| colza   | ha     | 5.636            | +1,4%               | 141            | +65,0%              | 5.495          | +0,5%               |
| tabac   | ha     | 325              | -13,5%              | 301            | -13,6%              | 24             | -11,7%              |
| houblon                                       | ha     | 196              | -10,1%              | 187            | -10,6%              | 9              | +0,0%               |
| semences agricoles                            | ha     | 2.797            | +3,5%               | 2.384          | +3,6%               | 413            | +3,2%               |
| <b>pommes de terre</b>                        | ha     | <b>64.952</b>    | <b>-2,7%</b>        | <b>40.218</b>  | <b>-4,0%</b>        | <b>24.712</b>  | <b>-0,5%</b>        |
| pommes de terre hâtives                       | ha     | 10.985           | -9,5%               | 9.410          | -11,3%              | 1.574          | +3,0%               |
| pommes de terre de conservation :             |        |                  |                     |                |                     |                |                     |
| - Bintje                                      | ha     | 37.598           | +2,4%               | 21.504         | +1,9%               | 16.080         | +3,0%               |
| - autres variétés                             | ha     | 13.918           | -9,5%               | 8.046          | -9,2%               | 5.864          | -10,0%              |
| plants de pomme de terre                      | ha     | 2.452            | -1,4%               | 1.258          | -3,2%               | 1.194          | +0,6%               |
| <b>légumineuses récoltées en grains secs</b>  | ha     | <b>2.454</b>     | <b>-3,1%</b>        | <b>763</b>     | <b>+8,4%</b>        | <b>1.692</b>   | <b>-7,5%</b>        |
| <b>fourrages des terres arables</b>           | ha     | <b>255.208</b>   | <b>+0,9%</b>        | <b>169.598</b> | <b>+3,0%</b>        | <b>85.553</b>  | <b>-2,9%</b>        |
| <i>dont</i>                                   |        |                  |                     |                |                     |                |                     |
| betteraves fourragères                        | ha     | 3.750            | -9,4%               | 2.985          | -7,6%               | 763            | -15,8%              |
| maïs fourrager                                | ha     | 163.825          | -1,9%               | 110.961        | -0,7%               | 52.817         | -4,3%               |
| autres fourrages verts annuels                | ha     | 2.784            | +22,0%              | 659            | +72,2%              | 2.125          | +11,9%              |
| légumineuses                                  | ha     | 3.364            | +64,4%              | 1.983          | +154,1%             | 1.380          | +8,9%               |
| prairies temporaires                          | ha     | 81.413           | +5,3%               | 52.968         | +9,2%               | 28.444         | -1,1%               |
| <b>légumes en plein air (y c. fraises)</b>    | ha     | <b>38.908</b>    | <b>-2,4%</b>        | <b>26.850</b>  | <b>-3,1%</b>        | <b>12.047</b>  | <b>-0,8%</b>        |
| <b>cultures ornementales en plein air</b>     | ha     | <b>1.063</b>     | <b>-1,0%</b>        | <b>1.002</b>   | <b>-1,1%</b>        | <b>61</b>      | <b>+0,9%</b>        |
| <b>jachères</b>                               | ha     | <b>27.799</b>    | <b>+17,8%</b>       | <b>7.976</b>   | <b>+8,0%</b>        | <b>19.817</b>  | <b>+22,3%</b>       |
| <b>cultures permanentes</b>                   | ha     | <b>21.093</b>    | <b>-1,4%</b>        | <b>18.947</b>  | <b>-1,6%</b>        | <b>2.145</b>   | <b>+0,4%</b>        |
| <i>dont</i>                                   |        |                  |                     |                |                     |                |                     |
| pépinières en plein air                       | ha     | 4.623            | +2,2%               | 4.034          | +2,1%               | 589            | +2,6%               |
| vergers                                       | ha     | 16.202           | -2,5%               | 14.669         | -2,8%               | 1.533          | +0,6%               |
| <b>superficies toujours couvertes d'herbe</b> | ha     | <b>519.096</b>   | <b>-2,0%</b>        | <b>173.346</b> | <b>-4,4%</b>        | <b>345.610</b> | <b>-0,8%</b>        |
| <b>cultures sous serres</b>                   | ha     | <b>2.227</b>     | <b>-0,6%</b>        | <b>2.170</b>   | <b>-0,7%</b>        | <b>56</b>      | <b>+6,0%</b>        |

## Recensement agricole de mai 2005 - résultats définitifs

|  | Unités | Belgique          |                     | Rég. flamande     |                     | Rég. wallonne    |                     |
|--|--------|-------------------|---------------------|-------------------|---------------------|------------------|---------------------|
|  |        | 2005              | Evolution 2005/2004 | 2005              | Evolution 2005/2004 | 2005             | Evolution 2005/2004 |
| <b>bovins</b>                                      | anim.  | <b>2.698.649</b>  | <b>-1,5%</b>        | <b>1.350.304</b>  | <b>-1,7%</b>        | <b>1.348.032</b> | <b>-1,2%</b>        |
|  | expl.  | <b>30.836</b>     | <b>-4,1%</b>        | <b>18.237</b>     | <b>-4,2%</b>        | <b>12.593</b>    | <b>-3,8%</b>        |
| bovins de moins d'un an :                          |        |                   |                     |                   |                     |                  |                     |
| - destinés à être abattus comme veaux              | anim.  | 161.057           | +6,3%               | 155.998           | +5,5%               | 5.058            | +39,9%              |
| - autres   | anim.  | 625.716           | -1,9%               | 278.990           | -2,8%               | 346.638          | -1,1%               |
| bovins de 1 à moins de 2 ans :                     |        |                   |                     |                   |                     |                  |                     |
| - mâles  | anim.  | 141.814           | -5,3%               | 76.942            | -3,9%               | 64.872           | -6,9%               |
| - génisses de boucherie                            | anim.  | 14.928            | -8,8%               | 11.832            | -6,1%               | 3.096            | -17,8%              |
| - génisses d'élevage                               | anim.  | 363.178           | -1,7%               | 171.780           | -2,1%               | 191.375          | -1,4%               |
| bovins de 2 ans et plus :                          |        |                   |                     |                   |                     |                  |                     |
| - mâles  | anim.  | 37.427            | -5,2%               | 18.960            | -10,1%              | 18.465           | +0,5%               |
| - génisses de boucherie                            | anim.  | 29.320            | -7,5%               | 24.987            | -7,8%               | 4.313            | -6,2%               |
| - génisses d'élevage                               | anim.  | 241.801           | -3,5%               | 97.192            | -3,6%               | 144.565          | -3,5%               |
| vaches laitières en production                     | anim.  | 523.281           | -3,6%               | 292.842           | -3,5%               | 230.374          | -3,6%               |
| vaches laitières de réforme                        | anim.  | 26.052            | +0,6%               | 16.041            | -1,2%               | 10.011           | +3,5%               |
| vaches allaitantes en production                   | anim.  | 480.647           | +1,3%               | 174.217           | +0,5%               | 306.370          | +1,8%               |
| vaches allaitantes de réforme                      | anim.  | 53.428            | +8,3%               | 30.523            | +5,5%               | 22.895           | +12,4%              |
| <b>porcs</b>                                       | anim.  | <b>6.318.213</b>  | <b>-0,6%</b>        | <b>5.952.518</b>  | <b>-0,8%</b>        | <b>365.693</b>   | <b>+2,6%</b>        |
|  | expl.  | <b>7.722</b>      | <b>-4,5%</b>        | <b>6.683</b>      | <b>-4,1%</b>        | <b>1.038</b>     | <b>-6,9%</b>        |
| porcelets d'un poids vif de moins de 20 kg         | anim.  | 1.661.344         | -1,0%               | 1.607.322         | -1,0%               | 54.022           | -3,3%               |
| porcs d'un poids vif de 20 kg à moins de 50 kg     | anim.  | 1.291.375         | -4,6%               | 1.203.425         | -4,9%               | 87.948           | -0,2%               |
| porcs à l'engrais de 50 kg et plus (y c. réformes) | anim.  | 2.762.858         | +1,9%               | 2.563.978         | +1,5%               | 198.880          | +7,1%               |
| porcs reproducteurs d'un poids de 50 kg et plus    |        |                   |                     |                   |                     |                  |                     |
| - verrats  | anim.  | 10.105            | -6,1%               | 9.482             | -5,8%               | 623              | -10,0%              |
| - truies saillies pour la première fois            | anim.  | 89.667            | -1,4%               | 85.967            | -0,4%               | 3.700            | -19,7%              |
| - autres truies saillies                           | anim.  | 373.539           | -1,9%               | 358.123           | -1,7%               | 15.416           | -6,9%               |
| - jeunes truies non encore saillies                | anim.  | 55.809            | +5,6%               | 52.696            | +4,4%               | 3.113            | +31,6%              |
| - autres truies non saillies                       | anim.  | 73.516            | -2,9%               | 71.525            | -2,6%               | 1.991            | -14,1%              |
| <b>ovins</b>                                       | anim.  | <b>152.384</b>    | <b>+1,2%</b>        | <b>95.976</b>     | <b>+1,1%</b>        | <b>56.392</b>    | <b>+1,3%</b>        |
|  | expl.  | <b>4.049</b>      | <b>-1,5%</b>        | <b>2.550</b>      | <b>-1,0%</b>        | <b>1.496</b>     | <b>-2,3%</b>        |
| <b>caprins</b>                                     | anim.  | <b>26.209</b>     | <b>+2,9%</b>        | <b>15.984</b>     | <b>+11,1%</b>       | <b>10.215</b>    | <b>-7,8%</b>        |
|  | expl.  | <b>1.018</b>      | <b>-3,2%</b>        | <b>582</b>        | <b>-2,5%</b>        | <b>434</b>       | <b>-4,2%</b>        |
| <b>équidés</b>                                     | anim.  | <b>33.404</b>     | <b>+4,6%</b>        | <b>21.684</b>     | <b>+3,3%</b>        | <b>11.659</b>    | <b>+6,9%</b>        |
|  | expl.  | <b>6.176</b>      | <b>+1,1%</b>        | <b>4.037</b>      | <b>-1,4%</b>        | <b>2.133</b>     | <b>+6,2%</b>        |
| <b>volailles</b>                                   | anim.  | <b>35.569.320</b> | <b>-2,6%</b>        | <b>30.385.744</b> | <b>-4,0%</b>        | <b>5.182.800</b> | <b>+6,5%</b>        |
|  | expl.  | <b>5.430</b>      | <b>-8,5%</b>        | <b>2.915</b>      | <b>-6,9%</b>        | <b>2.510</b>     | <b>-10,4%</b>       |
| <i>dont</i>  |        |                   |                     |                   |                     |                  |                     |
| poules et poulettes                                | anim.  | 13.214.955        | -1,7%               | 11.605.059        | -3,5%               | 1.609.723        | +13,4%              |
| poulets de chair                                   | anim.  | 21.073.353        | -3,1%               | 17.633.155        | -4,0%               | 3.439.718        | +1,7%               |
| <b>lapins de chair</b>                             | anim.  | <b>209.027</b>    | <b>-9,0%</b>        | <b>178.394</b>    | <b>-8,6%</b>        | <b>30.608</b>    | <b>-11,6%</b>       |
| <b>autres animaux</b>                              | anim.  | <b>15.607</b>     | <b>-14,8%</b>       | <b>14.341</b>     | <b>-11,7%</b>       | <b>1.231</b>     | <b>-40,9%</b>       |
| <i>dont</i>  |        |                   |                     |                   |                     |                  |                     |
| autruches  | anim.  | 2.292             | -50,4%              | 2.109             | -41,8%              | 183              | -81,7%              |
| cervidés   | anim.  | 3.679             | -1,5%               | 3.056             | -4,8%               | 623              | +18,9%              |





## **Produits végétaux**

Recensement des cultures maraîchères  
de plein air au 1<sup>er</sup> septembre 2005



## Recensement des cultures maraîchères de plein air au 1er septembre 2005

## Évolution du nombre de déclarants

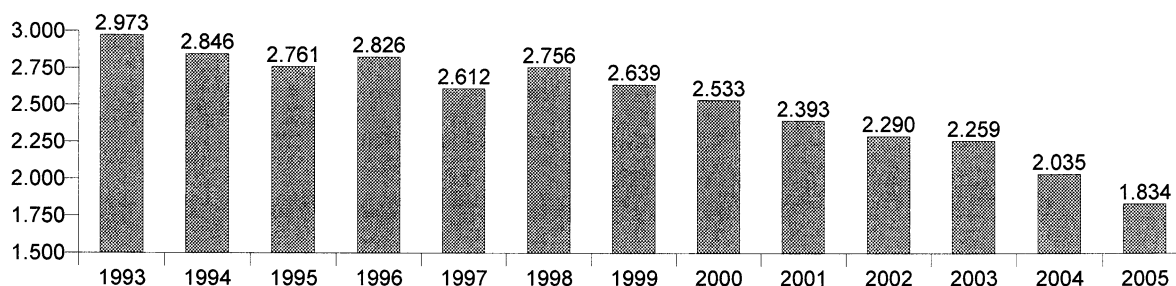

## Superficie en hectares selon la variété de légumes - comparaison entre 2004 et 2005

|                                      | 2004     | 2005     | Évolution 2005/2004 |
|--------------------------------------|----------|----------|---------------------|
| <b>Haricots</b>                      |          |          |                     |
| Haricots nains récoltés verts        |          |          |                     |
| pour l'industrie de la conserve      | 1.925,31 | 1.849,19 | - 4,0 %             |
| pour la consommation à l'état frais  | 38,39    | 62,19    | + 62,0 %            |
| Haricots à rames                     | 44,95    | 61,63    | + 37,1 %            |
| Autres haricots verts                | 414,16   | 470,48   | + 13,6 %            |
| <b>Carottes potagères</b>            |          |          |                     |
| pour l'industrie de la conserve      | 560,76   | 416,57   | - 25,7 %            |
| pour la consommation à l'état frais  | 203,69   | 164,99   | - 19,0 %            |
| <b>Céleris blancs</b>                |          |          |                     |
| pour l'industrie de la conserve      | 63,58    | 65,34    | + 2,8 %             |
| pour la consommation à l'état frais  | 12,03    | 5,74     | - 52,3 %            |
| <b>Epinards</b>                      |          |          |                     |
| pour l'industrie de la conserve      | 327,37   | 492,64   | + 50,5 %            |
| pour la consommation à l'état frais  | 36,27    | 34,87    | - 3,9 %             |
| <b>Cerfeuil</b>                      |          |          |                     |
| pour l'industrie de la conserve      | 28,53    | 22,66    | - 20,6 %            |
| pour la consommation à l'état frais  | 4,49     | 11,42    | + 154,3 %           |
| <b>Tomates</b>                       | 16,56    | 24,60    | + 48,6 %            |
| <b>Choux-fleurs</b>                  | 1.253,53 | 1.207,18 | - 3,7 %             |
| <b>Laitues pommées</b>               | 64,39    | 37,77    | - 41,3 %            |
| <b>Mâche (salade de blé)</b>         | 7,38     | 5,60     | - 24,1 %            |
| <b>Choux rouges</b>                  | 77,43    | 69,47    | - 10,3 %            |
| <b>Choux blancs</b>                  | 47,27    | 46,31    | - 2,0 %             |
| <b>Choux de Savoie</b>               | 165,41   | 146,71   | - 11,3 %            |
| <b>Choux de Bruxelles</b>            | 366,10   | 236,56   | - 35,4 %            |
| <b>Poireaux</b>                      | 1.091,02 | 1.004,45 | - 7,9 %             |
| <b>Céleris verts</b>                 | 61,41    | 63,67    | + 3,7 %             |
| <b>Céleris raves</b>                 | 140,89   | 96,67    | - 31,4 %            |
| <b>Chicorées frisées et scaroles</b> | 55,01    | 32,84    | - 40,3 %            |
| <b>Cornichons</b>                    | 0,85     | 0,97     | + 14,1 %            |
| <b>Autres légumes</b>                | 645,78   | 553,97   | - 14,2 %            |



## **Produits végétaux**

Enquête agricole au 15 novembre 2005



## Enquête agricole au 15 novembre 2005

---

### Introduction

---

L'enquête agricole au 15 novembre a été réalisée par voie postale auprès d'un échantillon de 13.400 agriculteurs. Le taux de réponses a atteint 91 %. Le choix des exploitations s'est fait au moyen d'un plan de sondage stratifié en fonction des critères suivants : orientation de production, dimension économique et Région.

Comme il s'agit d'une enquête par sondage, on parle de résultats estimés. A partir du moment où l'enquête ne porte pas sur la totalité des exploitations agricoles il faut savoir que les résultats sont estimés moyennant une certaine imprécision, appelée erreur d'échantillonnage. En effet, si l'on avait sélectionné un autre échantillon, en utilisant les mêmes règles de sélection des exploitations, on aurait obtenu d'autres résultats.

Lors de la sélection des exploitations et du calcul des résultats, on utilise des méthodes statistiques appropriées afin de limiter cette erreur d'échantillonnage. On fait donc en sorte que si l'on répétait plusieurs fois l'enquête auprès d'échantillons différents, on obtiendrait des résultats qui seraient peu différents d'une fois à l'autre.

Les résultats sont disponibles pour le Royaume, la Région flamande et la Région wallonne.

---

## Résultats de l'enquête agricole au 15 novembre 2005

### Superficies des cultures d'hiver

La superficieensemencée avec des cultures d'hiver est en progression (+3,6%) par rapport à 2004.

Estimée à 188.700 hectares, la sole du froment d'hiver serait en recul (-3,5%) par rapport à celle mise en place à la même époque en 2004. Cette situation s'observe tant en Région flamande (-3,2%) qu'en Région wallonne (-3,7%).

Les superficies emblavées en orge d'hiver atteindraient 43.200 hectares, soit une progression plus que significative de 32,4% par rapport à l'année passée. Cette évolution est comparable dans les deux régions : +28,5% en Région flamande et +33,9% en Région wallonne.

Le colza d'hiver enregistre également une progression remarquable de 80,8%, pour atteindre une superficie de 10.900 hectares.

On remarque également le recul de la superficie semée en épeautre (-5,7%) et l'augmentation de celle affectée au triticale (+12,3%).

### Animaux

Par rapport au 15 novembre 2004, le cheptel bovin se réduit d'un peu plus de 53.300 têtes (-2,0%). La réduction est identique en Région flamande (-2,1%) et en Région wallonne (-1,9%).

En comparaison avec l'année passée, on constate un recul du nombre de vaches laitières (-3,9%) et ce, aussi bien en Flandre (-4,6%) qu'en Wallonie (-3,1%). Le nombre de vaches allaitantes reste stable (-0,3%).

On note une augmentation du nombre de veaux de boucherie de moins d'un an (+13,0%), résultant d'une augmentation du cheptel en Région flamande (+14,7%) tandis que celui-ci régresse en Région wallonne (-21,5%).

Le nombre de génisses pour la boucherie de 1 à moins de 2 ans diminue (-3,3%) tandis que celui des génisses pour la boucherie de 2 ans et plus augmente (+8,4%). Ces tendances s'observent dans les deux régions du pays.

Le cheptel porcin diminue légèrement par rapport au 15 novembre 2004 avec une chute d'environ 65.750 unités (-1,0%). Cette évolution s'observe dans les deux régions du pays. Par rapport à la situation en mai 2005, le cheptel porcin national se réduit d'environ 65.200 têtes.

Au niveau national, les porcs d'un poids vif de 20 kg à moins de 50 kg sont en augmentation (+2,2%), tout comme les porcs à l'engrais d'un poids vif de 80 à moins de 110 kg (+6,7%). Il en va de même pour les jeunes truies d'élevage non saillies (+1,7%), suite à l'augmentation, dans ce cas, du cheptel en Région flamande.

Toutes les autres catégories de porcs reproducteurs sont en recul : verrats (-1,5%), truies saillies pour la première fois (-6,6%), autres truies saillies (-4,0%), autres truies non saillies (-4,1%). On notera également le recul des porcelets d'un poids vif de moins de 20 kg (-7,1%).

---



## Enquête agricole au 15 novembre 2005

## Belgique

|   | Unités | 2004             | 2005             | Evolution<br>2005/2004 |
|---|--------|------------------|------------------|------------------------|
| <b>PRODUCTIONS VEGETALES</b>  |        |                  |                  |                        |
| <b>total des ensemencements d'hiver</b>   | ha     | <b>253.909</b>   | <b>262.957</b>   | <b>+3,6%</b>           |
| froment d'hiver   | ha     | 195.531          | 188.674          | -3,5%                  |
| épeautre  | ha     | 10.037           | 9.465            | -5,7%                  |
| seigle (y. c. méteil)   | ha     | 2.230            | 2.339            | +4,9%                  |
| orge d'hiver et escourgeon  | ha     | 32.619           | 43.180           | +32,4%                 |
| triticale   | ha     | 7.444            | 8.362            | +12,3%                 |
| colza d'hiver   | ha     | 6.048            | 10.937           | +80,8%                 |
| <b>PRODUCTIONS ANIMALES</b>   |        |                  |                  |                        |
| <b>bovins</b>   | anim.  | <b>2.656.870</b> | <b>2.603.556</b> | <b>-2,0%</b>           |
| bovins de moins d'un an :   |        |                  |                  |                        |
| - veaux de boucherie  | anim.  | 155.806          | 176.105          | +13,0%                 |
| - autres mâles  | anim.  | 200.593          | 187.057          | -6,7%                  |
| - autres femelles   | anim.  | 356.602          | 351.933          | -1,3%                  |
| bovins de 1 à moins de 2 ans :  |        |                  |                  |                        |
| - mâles   | anim.  | 144.470          | 131.918          | -8,7%                  |
| - génisses de boucherie   | anim.  | 16.141           | 15.604           | -3,3%                  |
| - génisses d'élevage  | anim.  | 372.921          | 361.475          | -3,1%                  |
| bovins de 2 ans et plus :   |        |                  |                  |                        |
| - mâles   | anim.  | 43.537           | 40.772           | -6,4%                  |
| - génisses de boucherie   | anim.  | 36.384           | 39.454           | +8,4%                  |
| - génisses d'élevage  | anim.  | 257.344          | 250.162          | -2,8%                  |
| - vaches laitières (y. c. réformes)   | anim.  | 570.607          | 548.153          | -3,9%                  |
| - vaches allaitantes (y.c. réformes)  | anim.  | 502.465          | 500.923          | -0,3%                  |
| <b>porcs</b>  | anim.  | <b>6.318.734</b> | <b>6.252.988</b> | <b>-1,0%</b>           |
| porcelets d'un poids vif de moins de 20 kg  | anim.  | 1.645.450        | 1.527.910        | -7,1%                  |
| porcs d'un poids vif de 20 kg à moins de 50 kg  | anim.  | 1.302.156        | 1.331.118        | +2,2%                  |
| porcs à l'engrais d'un poids vif de 50 kg et plus<br>(y. c. truies et verrats de réforme) : |        |                  |                  |                        |
| - porcs de 50 kg à moins de 80 kg   | anim.  | 1.499.200        | 1.488.258        | -0,7%                  |
| - porcs de 80 kg à moins de 110 kg  | anim.  | 1.145.036        | 1.222.241        | +6,7%                  |
| - porcs de 110 kg et plus   | anim.  | 110.113          | 90.708           | -17,6%                 |
| porcs reproducteurs d'un poids vif de 50 kg et plus :                                       |        |                  |                  |                        |
| - verrats   | anim.  | 9.087            | 8.949            | -1,5%                  |
| - truies saillies pour la première fois   | anim.  | 87.021           | 81.249           | -6,6%                  |
| - autres truies saillies  | anim.  | 394.589          | 378.673          | -4,0%                  |
| - jeunes truies d'élevage non saillies  | anim.  | 51.721           | 52.576           | +1,7%                  |
| - autres truies non saillies  | anim.  | 74.361           | 71.306           | -4,1%                  |

## Enquête agricole au 15 novembre 2005

## Région flamande

|   | Unités | 2004             | 2005             | Evolution<br>2005/2004 |
|---|--------|------------------|------------------|------------------------|
| <b>PRODUCTIONS VEGETALES</b>  |        |                  |                  |                        |
| <b>total des ensemencements d'hiver</b>   | ha     | <b>86.122</b>    | <b>86.874</b>    | <b>+0,9%</b>           |
| froment d'hiver   | ha     | 69.344           | 67.138           | -3,2%                  |
| épeautre  | ha     | 380              | 340              | -10,5%                 |
| seigle (y. c. méteil)   | ha     | 1.514            | 867              | -42,7%                 |
| orge d'hiver et escourgeon  | ha     | 9.111            | 11.710           | +28,5%                 |
| triticale   | ha     | 5.535            | 5.887            | +6,4%                  |
| colza d'hiver   | ha     | 238              | 932              | +291,6%                |
| <b>PRODUCTIONS ANIMALES</b>   |        |                  |                  |                        |
| <b>bovins</b>   | anim.  | <b>1.337.272</b> | <b>1.309.578</b> | <b>-2,1%</b>           |
| bovins de moins d'un an :   |        |                  |                  |                        |
| - veaux de boucherie  | anim.  | 148.501          | 170.372          | +14,7%                 |
| - autres mâles  | anim.  | 91.640           | 81.446           | -11,1%                 |
| - autres femelles   | anim.  | 164.966          | 162.406          | -1,6%                  |
| bovins de 1 à moins de 2 ans :  |        |                  |                  |                        |
| - mâles   | anim.  | 80.939           | 72.951           | -9,9%                  |
| - génisses de boucherie   | anim.  | 11.899           | 11.887           | -0,1%                  |
| - génisses d'élevage  | anim.  | 173.354          | 167.773          | -3,2%                  |
| bovins de 2 ans et plus :   |        |                  |                  |                        |
| - mâles   | anim.  | 24.123           | 20.811           | -13,7%                 |
| - génisses de boucherie   | anim.  | 30.135           | 30.183           | +0,2%                  |
| - génisses d'élevage  | anim.  | 103.005          | 100.796          | -2,1%                  |
| - vaches laitières (y. c. réformes)   | anim.  | 320.065          | 305.305          | -4,6%                  |
| - vaches allaitantes (y.c. réformes)  | anim.  | 188.645          | 185.648          | -1,6%                  |
| <b>porcs</b>  | anim.  | <b>5.963.688</b> | <b>5.901.960</b> | <b>-1,0%</b>           |
| porcelets d'un poids vif de moins de 20 kg  | anim.  | 1.587.961        | 1.477.164        | -7,0%                  |
| porcs d'un poids vif de 20 kg à moins de 50 kg  | anim.  | 1.230.384        | 1.240.298        | +0,8%                  |
| porcs à l'engrais d'un poids vif de 50 kg et plus<br>(y. c. truies et verrats de réforme) : |        |                  |                  |                        |
| - porcs de 50 kg à moins de 80 kg   | anim.  | 1.387.737        | 1.389.753        | +0,1%                  |
| - porcs de 80 kg à moins de 110 kg  | anim.  | 1.069.974        | 1.144.482        | +7,0%                  |
| - porcs de 110 kg et plus   | anim.  | 96.260           | 80.076           | -16,8%                 |
| porcs reproducteurs d'un poids vif de 50 kg et plus :                                       |        |                  |                  |                        |
| - verrats   | anim.  | 8.505            | 8.418            | -1,0%                  |
| - truies saillies pour la première fois   | anim.  | 83.503           | 78.072           | -6,5%                  |
| - autres truies saillies  | anim.  | 378.673          | 363.748          | -3,9%                  |
| - jeunes truies d'élevage non saillies  | anim.  | 48.866           | 50.678           | +3,7%                  |
| - autres truies non saillies  | anim.  | 71.825           | 69.271           | -3,6%                  |

## Enquête agricole au 15 novembre 2005

## Région wallonne

|   | Unités | 2004             | 2005             | Evolution<br>2005/2004 |
|---|--------|------------------|------------------|------------------------|
| <b>PRODUCTIONS VEGETALES</b>  |        |                  |                  |                        |
| <b>total des ensemencements d'hiver</b>   | ha     | <b>167.630</b>   | <b>175.915</b>   | <b>+4,9%</b>           |
| froment d'hiver   | ha     | 126.078          | 121.431          | -3,7%                  |
| épeautre  | ha     | 9.657            | 9.125            | -5,5%                  |
| seigle (y. c. méteil)   | ha     | 716              | 1.472            | +105,6%                |
| orge d'hiver et escourgeon  | ha     | 23.463           | 31.410           | +33,9%                 |
| triticale   | ha     | 1.906            | 2.472            | +29,7%                 |
| colza d'hiver   | ha     | 5.810            | 10.005           | +72,2%                 |
| <b>PRODUCTIONS ANIMALES</b>   |        |                  |                  |                        |
| <b>bovins</b>   | anim.  | <b>1.319.273</b> | <b>1.293.663</b> | <b>-1,9%</b>           |
| bovins de moins d'un an :   |        |                  |                  |                        |
| - veaux de boucherie  | anim.  | 7.305            | 5.733            | -21,5%                 |
| - autres mâles  | anim.  | 108.930          | 105.590          | -3,1%                  |
| - autres femelles   | anim.  | 191.585          | 189.477          | -1,1%                  |
| bovins de 1 à moins de 2 ans :  |        |                  |                  |                        |
| - mâles   | anim.  | 63.502           | 58.941           | -7,2%                  |
| - génisses de boucherie   | anim.  | 4.240            | 3.715            | -12,4%                 |
| - génisses d'élevage  | anim.  | 199.517          | 193.654          | -2,9%                  |
| bovins de 2 ans et plus :   |        |                  |                  |                        |
| - mâles   | anim.  | 19.412           | 19.959           | +2,8%                  |
| - génisses de boucherie   | anim.  | 6.235            | 9.256            | +48,5%                 |
| - génisses d'élevage  | anim.  | 154.328          | 149.355          | -3,2%                  |
| - vaches laitières (y. c. réformes)   | anim.  | 250.473          | 242.782          | -3,1%                  |
| - vaches allaitantes (y.c. réformes)  | anim.  | 313.746          | 315.201          | +0,5%                  |
| <b>porcs</b>  | anim.  | <b>355.045</b>   | <b>351.027</b>   | <b>-1,1%</b>           |
| porcelets d'un poids vif de moins de 20 kg  | anim.  | 57.489           | 50.746           | -11,7%                 |
| porcs d'un poids vif de 20 kg à moins de 50 kg  | anim.  | 71.771           | 90.819           | +26,5%                 |
| porcs à l'engrais d'un poids vif de 50 kg et plus<br>(y. c. truies et verrats de réforme) : |        |                  |                  |                        |
| - porcs de 50 kg à moins de 80 kg   | anim.  | 111.463          | 98.505           | -11,6%                 |
| - porcs de 80 kg à moins de 110 kg  | anim.  | 75.062           | 77.759           | +3,6%                  |
| - porcs de 110 kg et plus   | anim.  | 13.853           | 10.632           | -23,3%                 |
| porcs reproducteurs d'un poids vif de 50 kg et plus :                                       |        |                  |                  |                        |
| - verrats   | anim.  | 582              | 531              | -8,8%                  |
| - truies saillies pour la première fois   | anim.  | 3.518            | 3.177            | -9,7%                  |
| - autres truies saillies  | anim.  | 15.916           | 14.925           | -6,2%                  |
| - jeunes truies d'élevage non saillies  | anim.  | 2.855            | 1.898            | -33,5%                 |
| - autres truies non saillies  | anim.  | 2.536            | 2.035            | -19,8%                 |



## **Produits animaux**

*Activité dans l'industrie laitière*

## I.- ACTIVITE DANS L'INDUSTRIE LAITIERE

## 1.- QUANTITES COLLECTEES DE LAIT ET DE CREME + IMPORTATION

| PERIODES    | Lait      |                    |         |                    |                      |                    |
|-------------|-----------|--------------------|---------|--------------------|----------------------|--------------------|
|             | Ordinaire |                    | AA      |                    | Total (toute teneur) |                    |
|             | 1 000 l   | Matière grasse g/l | 1 000 l | Matière grasse g/l | 1 000 l              | Matière grasse g/l |
| 1999        | 2 316 365 | 41,53              | 852 768 | 42,76              | 3 169 133            | 41,86              |
| 2000        | 2 116 413 | 41,66              | 917 062 | 43,00              | 3 033 475            | 42,07              |
| 2001        | 2 031 296 | 41,79              | 966 894 | 43,13              | 2 998 190            | 42,22              |
| 2002        | 1 939 140 | 41,38              | 871 203 | 43,11              | 2 810 343            | 41,92              |
| 2003        | 1 972 737 | 41,70              | 773 703 | 43,18              | 2 746 440            | 42,11              |
| 2004        | 2 063 019 | 42,19              | 699 374 | 43,79              | 2 762 393            | 42,59              |
| <b>2005</b> |           |                    |         |                    |                      |                    |
| Janvier     | 185 102   | 43,11              | 48 552  | 43,52              | 233 654              | 43,20              |
| Février     | 170 016   | 43,34              | 43 367  | 43,94              | 213 383              | 43,46              |
| Mars        | 174 164   | 43,33              | 53 097  | 43,86              | 227 261              | 43,46              |
| Avril       | 196 076   | 42,23              | 53 048  | 43,18              | 249 124              | 42,43              |
| Mai         | 206 402   | 40,95              | 47 013  | 42,23              | 253 415              | 41,19              |
| Juin        | 195 409   | 39,85              | 42 881  | 41,00              | 238 290              | 40,06              |
| Juillet     | 198 544   | 39,91              | 40 887  | 40,82              | 239 431              | 40,07              |
| Août        | 194 916   | 40,69              | 38 089  | 41,57              | 233 005              | 40,83              |
| Septembre   | 181 845   | 41,35              | 39 534  | 41,74              | 221 379              | 41,42              |
| Octobre     | 183 081   | 42,44              | 41 806  | 42,58              | 224 887              | 42,47              |
| Novembre    | -         | -                  | -       | -                  | -                    | -                  |
| Décembre    | -         | -                  | -       | -                  | -                    | -                  |

| PERIODES    | Crème   |                  | Lait écrémé<br>1 000 l |
|-------------|---------|------------------|------------------------|
|             | 1 000 l | % Matière grasse |                        |
| 1999        | 1 519   | 41,06            | 18 535                 |
| 2000        | 9       | 38,69            | 18 858                 |
| 2001        | 16      | 40,09            | 16 972                 |
| 2002        | 32      | 37,52            | 15 720                 |
| 2003        | 37      | 38,65            | 14 422                 |
| 2004        | 28      | 38,46            | 13 338                 |
| <b>2005</b> |         |                  |                        |
| Janvier     | 2       | 38,32            | 879                    |
| Février     | 1       | 39,16            | 824                    |
| Mars        | 2       | 38,32            | 922                    |
| Avril       | 3       | 38,14            | 948                    |
| Mai         | 2       | 38,16            | 1 323                  |
| Juin        | 3       | 37,86            | 1 298                  |
| Juillet     | 3       | 38,07            | 1 170                  |
| Août        | 2       | 38,47            | 1 197                  |
| Septembre   | 3       | 38,47            | 1 162                  |
| Octobre     | 2       | 39,54            | 1 142                  |
| Novembre    | -       | -                | -                      |
| Décembre    | -       | -                | -                      |

## I.- ACTIVITE DANS L'INDUSTRIE LAITIERE (suite)

## 2.- QUANTITES DE LAIT ET DE CREME PREPAREES (1 000 l) ET STOCKS DE FIN DE PERIODE

| PERIODES    | Lait entier                |         |         | Lait demi-écrémé |         |         |
|-------------|----------------------------|---------|---------|------------------|---------|---------|
|             | Avec marque de contrôle AA | Autre   | Total   | Stocks           | Total   | Stocks  |
| 1999        | 29 352                     | 185 960 | 215 312 | 76 669           | 350 971 | 137 892 |
| 2000        | 26 428                     | 180 029 | 206 457 | 70 497           | 360 897 | 133 146 |
| 2001        | 23 396                     | 175 664 | 199 060 | 59 411           | 379 579 | 113 937 |
| 2002        | 22 974                     | 149 486 | 172 460 | 53 626           | 383 088 | 125 248 |
| 2003        | 20 029                     | 136 125 | 156 154 | 52 184           | 393 005 | 125 192 |
| 2004        | 19 740                     | 141 357 | 161 096 | 60 945           | 377 680 | 135 809 |
| <b>2005</b> |                            |         |         |                  |         |         |
| Janvier     | 1 479                      | 12 856  | 14 335  | 7 505            | 32 554  | 12 601  |
| Février     | 1 480                      | 10 826  | 12 306  | 5 629            | 31 068  | 11 417  |
| Mars        | 1 413                      | 9 203   | 10 616  | 6 023            | 31 777  | 13 222  |
| Avril       | 1 365                      | 11 791  | 13 157  | 7 010            | 33 089  | 15 021  |
| Mai         | 1 560                      | 11 418  | 12 977  | 6 620            | 30 876  | 15 100  |
| Juin        | 1 469                      | 10 573  | 12 042  | 6 605            | 30 160  | 14 749  |
| Juillet     | 1 153                      | 9 444   | 10 596  | 7 023            | 26 820  | 13 876  |
| Août        | 1 401                      | 11 810  | 13 211  | 7 176            | 32 341  | 14 121  |
| Septembre   | 1 472                      | 10 755  | 12 226  | 6 027            | 33 310  | 12 834  |
| Octobre     | 1 545                      | 11 379  | 12 923  | 5 919            | 32 125  | 11 587  |
| Novembre    | -                          | -       | -       | -                | -       | -       |
| Décembre    | -                          | -       | -       | -                | -       | -       |

| PERIODES    | Lait écrémé |        | Lait battu |        |
|-------------|-------------|--------|------------|--------|
|             | Total       | Stocks | Total      | Stocks |
| 1999        | 64 500      | 27 149 | 26 345     | 2 270  |
| 2000        | 76 093      | 23 649 | 28 840     | 2 862  |
| 2001        | 65 843      | 23 156 | 29 579     | 2 642  |
| 2002        | 50 658      | 20 312 | 32 345     | 2 433  |
| 2003        | 51 239      | 22 965 | 34 738     | 8 324  |
| 2004        | 51 524      | 23 863 | 30 638     | 2 878  |
| <b>2005</b> |             |        |            |        |
| Janvier     | 4 235       | 2 476  | 2 294      | 235    |
| Février     | 4 135       | 2 219  | 2 183      | 234    |
| Mars        | 4 432       | 2 305  | 2 428      | 212    |
| Avril       | 4 314       | 2 829  | 2 414      | 242    |
| Mai         | 4 311       | 2 722  | 2 354      | 191    |
| Juin        | 4 664       | 2 658  | 2 798      | 191    |
| Juillet     | 4 279       | 3 054  | 2 477      | 220    |
| Août        | 4 191       | 2 465  | 2 385      | 218    |
| Septembre   | 3 569       | 1 973  | 2 214      | 228    |
| Octobre     | 4 539       | 2 179  | 2 040      | 241    |
| Novembre    | -           | -      | -          | -      |
| Décembre    | -           | -      | -          | -      |

| PERIODES    | Crème nature d'une teneur en matières grasses du lait |                          |                           |         |        |
|-------------|---|--------------------------|---------------------------|---------|--------|
|             | Egale ou supérieure à 40%                             | Comprise entre 30 et 39% | Inférieure ou égale à 29% | Total   | Stocks |
| 1999        | 12 762  | 35 194                   | 41 064                    | 89 019  | 7 989  |
| 2000        | 11 360  | 39 234                   | 44 018                    | 94 612  | 8 168  |
| 2001        | 11 742  | 33 332                   | 49 823                    | 94 897  | 6 901  |
| 2002        | 13 085  | 36 197                   | 46 494                    | 95 776  | 8 224  |
| 2003        | 14 548  | 34 784                   | 48 675                    | 98 006  | 8 363  |
| 2004        | 13 937  | 34 592                   | 54 096                    | 102 626 | 9 263  |
| <b>2005</b> |   |                          |                           |         |        |
| Janvier     | 982   | 3 225                    | 4 035                     | 8 241   | 1 580  |
| Février     | 733   | 2 560                    | 5 650                     | 8 943   | 1 034  |
| Mars        | 1 166   | 3 332                    | 6 912                     | 11 410  | 1 462  |
| Avril       | 1 192   | 3 123                    | 6 718                     | 11 033  | 1 697  |
| Mai         | 863   | 3 032                    | 6 175                     | 10 070  | 1 393  |
| Juin        | 937   | 3 212                    | 6 910                     | 11 059  | 1 515  |
| Juillet     | 711   | 3 404                    | 5 770                     | 9 885   | 2 208  |
| Août        | 978   | 3 090                    | 6 284                     | 10 352  | 1 481  |
| Septembre   | 995   | 3 022                    | 6 312                     | 10 329  | 1 601  |
| Octobre     | 1 260   | 2 797                    | 6 084                     | 10 141  | 1 586  |
| Novembre    | -   | -                        | -                         | -       | -      |
| Décembre    | -   | -                        | -                         | -       | -      |

## I.- ACTIVITE DANS L'INDUSTRIE LAITIERE (suite)

## 3.- QUANTITES DE LAIT RISTOURNEES AUX PRODUCTEURS (1 000 l)

| PERIODES    | Lait écrémé | Lait battu | Lait écrémé acidifié artificiellement |
|-------------|-------------|------------|---------------------------------------|
| 1999        | -           | 5 764      | ..                                    |
| 2000        | -           | 5 514      | ..                                    |
| 2001        | -           | 5 234      | ..                                    |
| 2002        | -           | 6 093      | ..                                    |
| 2003        | -           | 7 452      | ..                                    |
| 2004        | -           | 7 625      | ..                                    |
| <b>2005</b> |             |            |                                       |
| Janvier     | -           | 354        | -                                     |
| Février     | -           | 70         | -                                     |
| Mars        | -           | ..         | -                                     |
| Avril       | -           | 230        | -                                     |
| Mai         | -           | 88         | -                                     |
| Juin        | -           | ..         | -                                     |
| Juillet     | -           | ..         | -                                     |
| Août        | -           | ..         | -                                     |
| Septembre   | -           | ..         | -                                     |
| Octobre     | -           | ..         | -                                     |
| Novembre    | -           | -          | -                                     |
| Décembre    | -           | -          | -                                     |



## I.- ACTIVITE DANS L'INDUSTRIE LAITIERE (suite)

## 4.- FABRICATION DE PRODUITS DERIVES - QUANTITES PRODUITES ET STOCKS DE FIN DE PERIODE (1 000 KG)

| PERIODES    | Beurre  |        |                               |        |   |        |
|-------------|---|--------|-------------------------------|--------|---|--------|
|             | Beurre de laiterie  |        | Beurre retravaillé            |        |   |        |
|             | Production  | Stocks | Production                    | Stocks |   |        |
| 1999        | 37 692  | 11 874 | 29 660                        | 13 757 |   |        |
| 2000        | 35 505  | 13 881 | 30 002                        | 12 347 |   |        |
| 2001        | 33 949  | 31 321 | 33 632                        | 13 513 |   |        |
| 2002        | 37 960  | 21 512 | 37 759                        | 15 676 |   |        |
| 2003        | 44 010  | 15 983 | 38 848                        | 14 082 |   |        |
| 2004        | 39 700  | 9 017  | 46 018                        | 23 430 |   |        |
| <b>2005</b> |   |        |                               |        |   |        |
| Janvier     | 3 243   | 1 436  | 3 223                         | 1 153  |   |        |
| Février     | 2 860   | 1 546  | 3 299                         | 1 222  |   |        |
| Mars        | 3 875   | 1 988  | 3 709                         | 987    |   |        |
| Avril       | 3 748   | 1 988  | 3 808                         | 1 302  |   |        |
| Mai         | 3 616   | 2 133  | 3 559                         | 1 035  |   |        |
| Juin        | 3 695   | 1 122  | 2 757                         | 1 013  |   |        |
| Juillet     | 2 600   | 965    | 2 883                         | 1 043  |   |        |
| Août        | 3 391   | 1 523  | 3 340                         | 1 137  |   |        |
| Septembre   | 3 067   | 949    | 3 205                         | 1 061  |   |        |
| Octobre     | 2 703   | 698    | 3 561                         | 1 013  |   |        |
| Novembre    | -   | -      | -                             | -      |   |        |
| Décembre    | -   | -      | -                             | -      |   |        |
| PERIODES    | Autres matières grasses laitières à teneur en graisse butyrique |        |                               |        | Mélanges de matières grasses animales ou végétales et de matières grasses laitières |        |
|             | Inférieure à 80% (1)  |        | Egale ou supérieure à 90% (2) |        |   |        |
|             | Production  | Stocks | Production                    | Stocks | Production  | Stocks |
| 1999        | ..  | ..     | 71 854                        | 45 073 | ..  | ..     |
| 2000        | ..  | ..     | 75 199                        | 33 379 | ..  | ..     |
| 2001        | ..  | ..     | 74 300                        | 29 048 | ..  | ..     |
| 2002        | ..  | ..     | 71 730                        | 25 361 | ..  | ..     |
| 2003        | 13 183  | 5 897  | 77 403                        | 29 338 | ..  | ..     |
| 2004        | 14 338  | 2 036  | 76 806                        | 31 691 | ..  | ..     |
| <b>2005</b> |   |        |                               |        |   |        |
| Janvier     | 1 205   | 242    | 6 816                         | 3 092  | ..  | ..     |
| Février     | 1 158   | 256    | 7 987                         | 3 161  | ..  | ..     |
| Mars        | 1 159   | 219    | 8 023                         | 3 077  | ..  | ..     |
| Avril       | 1 460   | 186    | 7 772                         | 3 171  | ..  | ..     |
| Mai         | 1 367   | 203    | 6 083                         | 2 077  | ..  | ..     |
| Juin        | 1 068   | 262    | 5 447                         | 2 038  | ..  | ..     |
| Juillet     | 1 011   | 281    | 5 631                         | 2 120  | ..  | ..     |
| Août        | 1 329   | 197    | 5 537                         | 2 371  | ..  | ..     |
| Septembre   | 1 305   | 238    | 5 407                         | 2 495  | ..  | ..     |
| Octobre     | 1 215   | 221    | 5 927                         | 2 470  | ..  | ..     |
| Novembre    | -   | -      | -                             | -      | -   | -      |
| Décembre    | -   | -      | -                             | -      | -   | -      |

(1) C'est-à-dire: trois quarts beurre, demi-beurre et autre.

(2) C'est-à-dire: beurre concentré, matière grasse lait. anhydre, butteroil et ghee.

## I.- ACTIVITE DANS L'INDUSTRIE LAITIERE (suite)

## 4.- FABRICATION DE PRODUITS DERIVES - QUANTITES PRODUITES ET STOCKS DE FIN DE PERIODE (1 000 KG) (suite)

| PERIODES    | Poudre à base de                         |        |                               |        |
|-------------|--|--------|-------------------------------|--------|
|             | Crème, lait entier, lait demi-écrémé (3) |        | Lait écrémé et lait battu (4) |        |
|             | Production                               | Stocks | Production                    | Stocks |
| 1999        | 60 287                                   | 84 090 | 84 408                        | 70 968 |
| 2000        | 67 460                                   | 47 880 | 78 120                        | 45 494 |
| 2001        | 83 638                                   | 78 014 | 66 143                        | 68 933 |
| 2002        | 74 540                                   | 67 252 | 88 527                        | 48 530 |
| 2003        | 72 195                                   | 72 788 | 88 597                        | 72 575 |
| 2004        | 74 603                                   | 62 679 | 78 659                        | 54 868 |
| <b>2005</b> |  |        |                               |        |
| Janvier     | 6 672                                    | 8 675  | 7 359                         | 6 008  |
| Février     | 7 211                                    | 9 981  | 4 941                         | 3 697  |
| Mars        | 7 120                                    | 10 633 | 6 718                         | 5 504  |
| Avril       | 7 801                                    | 7 902  | 8 153                         | 6 744  |
| Mai         | 8 795                                    | 7 418  | 8 396                         | 7 709  |
| Juin        | 7 501                                    | 4 486  | 12 003                        | 5 311  |
| Juillet     | 6 388                                    | 7 242  | 7 853                         | 7 242  |
| Août        | 6 308                                    | 8 019  | 7 053                         | 6 355  |
| Septembre   | 4 791                                    | 5 994  | 6 179                         | 6 135  |
| Octobre     | 5 074                                    | 4 458  | 5 022                         | 3 768  |
| Novembre    | -  | -      | -                             | -      |
| Décembre    | -  | -      | -                             | -      |

| PERIODES    | Poudre à base de |        |            |        | Lait et lactosérum concentrés |        |
|-------------|------------------|--------|------------|--------|-------------------------------|--------|
|             | Lactosérum       |        | Autres     |        | Production                    | Stocks |
|             | Production       | Stocks | Production | Stocks |                               |        |
| 1999        | -                | -      | 11 487     | 11 834 | 70 768                        | 11 729 |
| 2000        | -                | 12     | 12 322     | 4 711  | 82 978                        | 7 351  |
| 2001        | -                | -      | 11 763     | 6 946  | 91 475                        | 8 383  |
| 2002        | -                | -      | ..         | 2 998  | 92 890                        | 16 574 |
| 2003        | -                | -      | 11 446     | 2 338  | 88 514                        | 17 992 |
| 2004        | -                | -      | ..         | ..     | 92 209                        | 12 890 |
| <b>2005</b> |                  |        |            |        |                               |        |
| Janvier     | -                | -      | ..         | ..     | 7 126                         | 1 023  |
| Février     | -                | -      | ..         | ..     | 7 448                         | 1 103  |
| Mars        | -                | -      | ..         | ..     | 7 841                         | 1 036  |
| Avril       | -                | -      | ..         | ..     | 8 389                         | 1 471  |
| Mai         | -                | -      | ..         | ..     | 8 584                         | 1 006  |
| Juin        | -                | -      | ..         | ..     | 7 917                         | 975    |
| Juillet     | -                | -      | ..         | ..     | 7 678                         | 909    |
| Août        | -                | -      | ..         | ..     | 7 499                         | 807    |
| Septembre   | -                | -      | ..         | ..     | 5 893                         | 724    |
| Octobre     | -                | -      | ..         | ..     | 6 700                         | 745    |
| Novembre    | -                | -      | -          | -      | -                             | -      |
| Décembre    | -                | -      | -          | -      | -                             | -      |

(3) Crème (MG: 42% et plus), lait entier (MG: 26 à - 42%), lait demi-écrémé et partiellement écrémé (MG: + 1,5 à - 26%).

(4) Lait écrémé (MG: 1,5% max).

## I.- ACTIVITE DANS L'INDUSTRIE LAITIERE (suite)

## 4.- FABRICATION DE PRODUITS DERIVES - QUANTITES PRODUITES ET STOCKS DE FIN DE PERIODE (1 000 KG) (suite)

| PERIODES    | Fromages frais |        |                            |        |         |        |
|-------------|----------------|--------|----------------------------|--------|---------|--------|
|             | Blanc nature   |        | Aux fruits aromatisés, ... |        | Ricotta | Stocks |
|             | Ecrémé         | Autres | Ecrémé                     | Autres |         |        |
| 1999        | 7 276          | 2 113  | 3 058                      | 1 045  | 182     | 62     |
| 2000        | 6 460          | 1 933  | 419                        | 433    | 180     | 25     |
| 2001        | 6 846          | 1 926  | 1 094                      | ..     | 162     | 22     |
| 2002        | 4 844          | 1 578  | ..                         | ..     | 158     | 12     |
| 2003        | 5 292          | 1 695  | ..                         | ..     | 154     | 13     |
| 2004        | 4 835          | 3 530  | ..                         | ..     | 162     | 24     |
| <b>2005</b> |                |        |                            |        |         |        |
| Janvier     | 364            | 296    | ..                         | ..     | 8       | 16     |
| Février     | 361            | 280    | ..                         | ..     | 12      | 13     |
| Mars        | 405            | 318    | 126                        | ..     | 9       | 4      |
| Avril       | 372            | 302    | ..                         | ..     | 13      | 1      |
| Mai         | 414            | 349    | ..                         | ..     | 11      | 5      |
| Juin        | 410            | 344    | ..                         | ..     | 11      | 12     |
| Juillet     | 351            | 269    | ..                         | ..     | 9       | 3      |
| Août        | 378            | 312    | ..                         | ..     | 4       | 2      |
| Septembre   | 370            | 328    | ..                         | 37     | 6       | 2      |
| Octobre     | 353            | 309    | ..                         | ..     | 13      | 1      |
| Novembre    | -              | -      | -                          | -      | -       | -      |
| Décembre    | -              | -      | -                          | -      | -       | -      |

| PERIODES    | Fromages |       |       |                          |
|-------------|----------|-------|-------|--------------------------|
|             | Cheddar  | Gouda | Herve | Fromages de type italien |
| 1999        | ..       | 4 075 | 418   | 5 123                    |
| 2000        | ..       | 5 186 | 510   | 10 419                   |
| 2001        | ..       | 2 600 | 646   | 15 711                   |
| 2002        | ..       | 2 778 | 552   | 17 667                   |
| 2003        | ..       | 2 942 | 533   | 17 738                   |
| 2004        | ..       | 3 309 | 495   | 15 660                   |
| <b>2005</b> |          |       |       |                          |
| Janvier     | ..       | 337   | 42    | 1 421                    |
| Février     | ..       | 287   | 49    | 1 123                    |
| Mars        | ..       | 302   | 52    | 1 812                    |
| Avril       | ..       | 366   | 37    | 1 332                    |
| Mai         | ..       | 267   | 37    | 1 604                    |
| Juin        | ..       | 354   | 42    | 1 709                    |
| Juillet     | ..       | 298   | 23    | 1 239                    |
| Août        | ..       | 331   | 55    | 1 618                    |
| Septembre   | ..       | 273   | 50    | 1 322                    |
| Octobre     | ..       | 288   | 43    | 1 526                    |
| Novembre    | -        | -     | -     | -                        |
| Décembre    | -        | -     | -     | -                        |

## I.- ACTIVITE DANS L'INDUSTRIE LAITIERE (suite)

## 4.- FABRICATION DE PRODUITS DERIVES - QUANTITES PRODUITES ET STOCKS DE FIN DE PERIODE (1 000 KG OU 1 000 L) (suite)

| PERIODES    | Fromages (suite)           |                               | Fromage fondu (1 000 kg) | Stocks de fromage fondu (1 000 kg) |
|-------------|----------------------------|-------------------------------|--------------------------|------------------------------------|
|             | Autres fromages (1 000 kg) | Stocks de fromages (1 000 kg) |                          |                                    |
| 1999        | 25 641                     | 47 100                        | 51 824                   | 22 154                             |
| 2000        | 26 210                     | 35 910                        | 55 407                   | 18 652                             |
| 2001        | 25 616                     | 43 265                        | 45 534                   | 17 782                             |
| 2002        | 24 455                     | 47 606                        | 42 086                   | 14 159                             |
| 2003        | 21 953                     | 43 411                        | 42 256                   | 10 509                             |
| 2004        | 24 314                     | 38 126                        | 44 314                   | 11 918                             |
| <b>2005</b> |                            |                               |                          |                                    |
| Janvier     | 1 950                      | 3 228                         | 2 699                    | 741                                |
| Février     | 1 429                      | 3 581                         | 4 272                    | 975                                |
| Mars        | 1 769                      | 3 506                         | 3 611                    | 970                                |
| Avril       | 1 838                      | 3 782                         | 4 285                    | 1 101                              |
| Mai         | 1 453                      | 3 486                         | 3 644                    | 1 183                              |
| Juin        | 1 600                      | 2 682                         | 3 721                    | 1 218                              |
| Juillet     | 1 266                      | 2 676                         | 4 324                    | 1 255                              |
| Août        | 1 702                      | 2 628                         | 2 500                    | 1 553                              |
| Septembre   | 1 903                      | 3 077                         | 3 440                    | 1 391                              |
| Octobre     | 1 858                      | 3 297                         | 5 163                    | 1 018                              |
| Novembre    | -                          | -                             | -                        | -                                  |
| Décembre    | -                          | -                             | -                        | -                                  |

| PERIODES    | Laits fermentés      |                  |                      |                  |
|-------------|----------------------|------------------|----------------------|------------------|
|             | Nature (5)           |                  | Autres (6)           |                  |
|             | Production (1 000 l) | Stocks (1 000 l) | Production (1 000 l) | Stocks (1 000 l) |
| 1999        | 47 112               | 1 509            | 100 137              | 36 714           |
| 2000        | 55 590               | 668              | 101 767              | 36 978           |
| 2001        | 64 411               | 555              | 112 126              | 35 471           |
| 2002        | 75 848               | 414              | 115 814              | 35 727           |
| 2003        | 79 473               | 137              | 142 235              | 32 284           |
| 2004        | 93 506               | -                | 167 682              | 35 111           |
| <b>2005</b> |                      |                  |                      |                  |
| Janvier     | 8 194                | -                | 14 629               | 2 890            |
| Février     | 7 344                | -                | 14 564               | 3 304            |
| Mars        | 7 261                | -                | 14 065               | 2 968            |
| Avril       | 7 283                | -                | 16 058               | 4 895            |
| Mai         | 6 761                | -                | 14 631               | 4 665            |
| Juin        | 5 863                | -                | 14 968               | 5 113            |
| Juillet     | 5 839                | -                | 13 386               | 4 637            |
| Août        | 6 073                | -                | 13 642               | 4 492            |
| Septembre   | 6 603                | -                | 15 346               | 4 371            |
| Octobre     | 7 019                | -                | 14 303               | 3 851            |
| Novembre    | -                    | -                | -                    | -                |
| Décembre    | -                    | -                | -                    | -                |

(5) Y compris avec sucre ou autres édulcorants.

(6) Aromatisé, aux fruits,...

## I.- ACTIVITE DANS L'INDUSTRIE LAITIERE (suite)

## 4.- FABRICATION DE PRODUITS DERIVES - QUANTITES PRODUITES ET STOCKS DE FIN DE PERIODE (1 000 L) (suite)

| PERIODES    | Yoghourt   |        |            |        |
|-------------|------------|--------|------------|--------|
|             | Nature     |        | Autre      |        |
|             | Production | Stocks | Production | Stocks |
| 1999        | 28 180     | 5 711  | 26 736     | 300    |
| 2000        | 35 148     | 4 870  | 29 438     | 333    |
| 2001        | 30 890     | 3 621  | 37 835     | 295    |
| 2002        | 22 838     | 2 234  | 37 949     | 353    |
| 2003        | 23 609     | 1 910  | 42 361     | 306    |
| 2004        | 21 500     | 2 140  | 30 325     | 320    |
| <b>2005</b> |            |        |            |        |
| Janvier     | 1 706      | 183    | 2 523      | 33     |
| Février     | 1 598      | 131    | 2 166      | 33     |
| Mars        | 2 048      | 201    | 2 455      | 32     |
| Avril       | 1 803      | 210    | 1 824      | 26     |
| Mai         | 1 705      | 149    | 1 662      | 17     |
| Juin        | 1 900      | 150    | 1 692      | 32     |
| Juillet     | 1 566      | 137    | 1 708      | 14     |
| Août        | 1 725      | 178    | 1 731      | 37     |
| Septembre   | 1 707      | 147    | 2 199      | 19     |
| Octobre     | 1 622      | 134    | 1 636      | 23     |
| Novembre    | -          | -      | -          | -      |
| Décembre    | -          | -      | -          | -      |

| PERIODES    | Autres laits et boissons lactées    |        |                              |        |
|-------------|-------------------------------------|--------|------------------------------|--------|
|             | Lait vitaminé, enrichi en protéines |        | Lait battu aromatisé, fruité |        |
|             | Production                          | Stocks | Production                   | Stocks |
| 1999        | 6 921                               | 3 060  | ..                           | ..     |
| 2000        | 7 699                               | 2 905  | ..                           | ..     |
| 2001        | 9 466                               | 3 007  | ..                           | ..     |
| 2002        | 13 327                              | 4 158  | ..                           | ..     |
| 2003        | 17 323                              | 5 637  | ..                           | ..     |
| 2004        | 12 524                              | 4 291  | ..                           | ..     |
| <b>2005</b> |                                     |        |                              |        |
| Janvier     | 993                                 | 367    | ..                           | ..     |
| Février     | 1 212                               | 469    | ..                           | ..     |
| Mars        | 1 081                               | 355    | ..                           | ..     |
| Avril       | 1 509                               | 520    | ..                           | ..     |
| Mai         | 1 784                               | 541    | ..                           | ..     |
| Juin        | 1 948                               | 436    | ..                           | ..     |
| Juillet     | 1 705                               | 558    | ..                           | ..     |
| Août        | 1 235                               | 456    | ..                           | ..     |
| Septembre   | 1 731                               | 450    | ..                           | ..     |
| Octobre     | 1 687                               | 804    | ..                           | ..     |
| Novembre    | -                                   | -      | -                            | -      |
| Décembre    | -                                   | -      | -                            | -      |

## I.- ACTIVITE DANS L'INDUSTRIE LAITIERE (suite)

## 4.- FABRICATION DE PRODUITS DERIVES - QUANTITES PRODUITES ET STOCKS DE FIN DE PERIODE (1 000 KG OU 1 000 L) (suite)

| PERIODES    | Autres laits et boissons lactées<br>(suite) |                     | Desserts lactés          |                      |
|-------------|---|---------------------|--------------------------|----------------------|
|             | Lait chocolaté                              |                     | Production<br>(1 000 kg) | Stocks<br>(1 000 kg) |
|             | Production<br>(1 000 l)                     | Stocks<br>(1 000 l) |                          |                      |
| 1999        | 90 041                                      | 33 270              | 79 173                   | 5 008                |
| 2000        | 89 153                                      | 29 371              | 81 195                   | 4 743                |
| 2001        | 88 127                                      | 25 874              | 74 880                   | 2 948                |
| 2002        | 77 457                                      | 22 738              | 72 242                   | 4 264                |
| 2003        | 86 744                                      | 23 487              | 73 158                   | 4 244                |
| 2004        | 89 577                                      | 26 306              | 87 514                   | 2 878                |
| <b>2005</b> |   |                     |                          |                      |
| Janvier     | 8 611                                       | 2 449               | 5 834                    | 356                  |
| Février     | 7 519                                       | 2 179               | 6 257                    | 304                  |
| Mars        | 5 023                                       | 1 983               | 7 721                    | 232                  |
| Avril       | 7 124                                       | 2 510               | 7 686                    | 225                  |
| Mai         | 6 836                                       | 2 647               | 8 438                    | 286                  |
| Juin        | 7 329                                       | 2 702               | 7 295                    | 268                  |
| Juillet     | 6 238                                       | 2 441               | 8 340                    | 170                  |
| Août        | 7 400                                       | 2 699               | 10 207                   | 345                  |
| Septembre   | 8 668                                       | 2 467               | 6 098                    | 377                  |
| Octobre     | 7 869                                       | 2 564               | 7 133                    | 423                  |
| Novembre    | -   | -                   | -                        | -                    |
| Décembre    | -   | -                   | -                        | -                    |

| PERIODES    | Glaces de consommation (7) |                     | Lactosérum<br>pour alimentation<br>du bétail<br>(1 000 l) |
|-------------|----------------------------|---------------------|---|
|             | Production<br>(1 000 l)    | Stocks<br>(1 000 l) |   |
| 1999        | 86 273                     | -                   | 13 304  |
| 2000        | 98 867                     | -                   | 13 679  |
| 2001        | 107 175                    | -                   | 14 953  |
| 2002        | 107 546                    | -                   | 14 135  |
| 2003        | 113 442                    | -                   | 11 350  |
| 2004        | 107 820                    | -                   | 17 947  |
| <b>2005</b> |                            |                     |   |
| Janvier     | 5 645                      | -                   | 1 581   |
| Février     | 6 982                      | -                   | 3 898   |
| Mars        | 11 192                     | -                   | 3 903   |
| Avril       | 12 729                     | -                   | 3 878   |
| Mai         | 12 210                     | -                   | 3 623   |
| Juin        | 14 686                     | -                   | 1 446   |
| Juillet     | 13 466                     | -                   | 1 497   |
| Août        | 9 716                      | -                   | 1 839   |
| Septembre   | 6 250                      | -                   | 3 430   |
| Octobre     | 5 752                      | -                   | 2 246   |
| Novembre    | -                          | -                   | -   |
| Décembre    | -                          | -                   | -   |

(7) Comprend: crème glacée (MG lait: 7% et plus), glace au lait (MG lait: 2,5% et plus), glace au yoghourt et autre glace.

## **Produits animaux**

*Animaux abattus – Nombre et poids*

## II. ANIMAUX ABATTUS - SOUMIS A L'EXPERTISE ET DECLARES PROPRES A LA CONSOMMATION

### 1. ENSEMBLE DES ABATTAGES - NOMBRE ET POIDS (en kg) DES ANIMAUX ABATTUS

| PERIODES<br>ET<br>PROVINCES     | Boeufs     |                |                 | Taureaux      |                   |                   |
|---------------------------------|------------|----------------|-----------------|---------------|-------------------|-------------------|
|                                 | Nombre     | Poids<br>vif   | Poids<br>abattu | Nombre        | Poids<br>vif      | Poids<br>abattu   |
| 2002                            | 931        | 667 186        | 413 654         | 223 314       | 152 547 207       | 97 630 208        |
| 2003                            | 779        | 553 509        | 343 199         | 198 915       | 136 326 947       | 87 249 228        |
| 2004                            | 755        | 553 418        | 343 117         | 197 899       | 141 210 717       | 90 374 849        |
| <b>1er trimestre 2005</b>       |            |                |                 |               |                   |                   |
| <b>BELGIQUE</b>                 | <b>139</b> | <b>99 859</b>  | <b>61 916</b>   | <b>47 877</b> | <b>34 296 054</b> | <b>21 949 468</b> |
| Rég. de Bruxelles-Capitale      | -          | -              | -               | 2 761         | 1 977 729         | 1 265 746         |
| Région flamande                 | 17         | 12 248         | 7 596           | 20 738        | 14 858 189        | 9 509 236         |
| Province d'Anvers               | -          | -              | -               | 3 212         | 2 301 161         | 1 472 744         |
| Province de Limbourg            | -          | -              | -               | 2 982         | 2 133 791         | 1 365 625         |
| Province de Flandre orientale   | 1          | 724            | 449             | 7 170         | 5 138 309         | 3 288 515         |
| Province de Brabant Flamand     | -          | -              | -               | -             | -                 | -                 |
| Province de Flandre occidentale | 16         | 11 524         | 7 147           | 7 374         | 5 284 928         | 3 382 352         |
| Région wallonne                 | 122        | 87 611         | 54 320          | 24 378        | 17 460 136        | 11 174 486        |
| Province de Brabant wallon      | -          | -              | -               | -             | -                 | -                 |
| Province de Hainaut             | 110        | 78 947         | 48 948          | 7 289         | 5 223 725         | 3 343 183         |
| Province de Liège               | -          | -              | -               | 12 335        | 8 834 808         | 5 654 276         |
| Province de Luxembourg          | 5          | 3 629          | 2 250           | 1 952         | 1 393 853         | 892 066           |
| Province de Namur               | 7          | 5 035          | 3 122           | 2 802         | 2 007 750         | 1 284 961         |
| <b>2ème trimestre 2005</b>      |            |                |                 |               |                   |                   |
| <b>BELGIQUE</b>                 | <b>164</b> | <b>117 962</b> | <b>73 135</b>   | <b>47 547</b> | <b>34 658 684</b> | <b>22 181 566</b> |
| Rég. de Bruxelles-Capitale      | -          | -              | -               | 2 762         | 2 013 318         | 1 288 523         |
| Région flamande                 | 35         | 25 179         | 15 611          | 20 433        | 14 893 826        | 9 532 051         |
| Province d'Anvers               | -          | -              | -               | 3 074         | 2 239 774         | 1 433 458         |
| Province de Limbourg            | -          | -              | -               | 2 898         | 2 112 372         | 1 351 917         |
| Province de Flandre orientale   | -          | -              | -               | 6 652         | 4 848 910         | 3 103 303         |
| Province de Brabant Flamand     | -          | -              | -               | -             | -                 | -                 |
| Province de Flandre occidentale | 35         | 25 179         | 15 611          | 7 809         | 5 692 770         | 3 643 373         |
| Région wallonne                 | 129        | 92 783         | 57 524          | 24 352        | 17 751 540        | 11 360 992        |
| Province de Brabant wallon      | -          | -              | -               | -             | -                 | -                 |
| Province de Hainaut             | 118        | 85 192         | 52 818          | 7 406         | 5 398 998         | 3 455 362         |
| Province de Liège               | -          | -              | -               | 12 369        | 9 016 830         | 5 770 771         |
| Province de Luxembourg          | 1          | 741            | 459             | 1 807         | 1 316 896         | 842 814           |
| Province de Namur               | 10         | 6 850          | 4 247           | 2 770         | 2 018 816         | 1 292 045         |
| <b>3ème trimestre 2005</b>      |            |                |                 |               |                   |                   |
| <b>BELGIQUE</b>                 | <b>145</b> | <b>104 726</b> | <b>64 930</b>   | <b>45 575</b> | <b>32 565 386</b> | <b>20 841 856</b> |
| Rég. de Bruxelles-Capitale      | -          | -              | -               | 3 205         | 2 299 390         | 1 471 609         |
| Région flamande                 | 22         | 15 908         | 9 862           | 18 786        | 13 414 270        | 8 585 140         |
| Province d'Anvers               | -          | -              | -               | 2 687         | 1 917 288         | 1 227 066         |
| Province de Limbourg            | -          | -              | -               | 2 675         | 1 910 700         | 1 222 848         |
| Province de Flandre orientale   | -          | -              | -               | 6 023         | 4 302 608         | 2 753 672         |
| Province de Brabant Flamand     | -          | -              | -               | -             | -                 | -                 |
| Province de Flandre occidentale | 22         | 15 908         | 9 862           | 7 401         | 5 283 674         | 3 381 554         |
| Région wallonne                 | 123        | 88 818         | 55 068          | 23 584        | 16 851 726        | 10 785 107        |
| Province de Brabant wallon      | -          | -              | -               | -             | -                 | -                 |
| Province de Hainaut             | 106        | 76 648         | 47 522          | 7 096         | 5 072 538         | 3 246 425         |
| Province de Liège               | -          | -              | -               | 11 839        | 8 455 008         | 5 411 206         |
| Province de Luxembourg          | 1          | 722            | 448             | 1 819         | 1 301 970         | 833 261           |
| Province de Namur               | 16         | 11 448         | 7 098           | 2 830         | 2 022 210         | 1 294 215         |



## II. ANIMAUX ABATTUS - SOUMIS A L'EXPERTISE ET DECLARES PROPRES A LA CONSOMMATION

## 1. ENSEMBLE DES ABATTAGES (suite) - NOMBRE ET POIDS (en kg) DES ANIMAUX ABATTUS

| PERIODES<br>ET<br>PROVINCES     | Vaches        |                   |                   | Génisses     |                  |                  |
|---------------------------------|---------------|-------------------|-------------------|--------------|------------------|------------------|
|                                 | Nombre        | Poids<br>vif      | Poids<br>abattu   | Nombre       | Poids<br>vif     | Poids<br>abattu  |
| 2002                            | 384 879       | 244 721 516       | 149 280 147       | 19 877       | 11 871 468       | 7 479 028        |
| 2003                            | 330 225       | 213 836 267       | 130 440 143       | 17 518       | 10 661 868       | 6 716 963        |
| 2004                            | 337 669       | 222 654 049       | 135 818 977       | 14 376       | 8 935 963        | 5 629 668        |
| <b>1er trimestre 2005</b>       |               |                   |                   |              |                  |                  |
| <b>BELGIQUE</b>                 | <b>76 894</b> | <b>50 246 668</b> | <b>30 650 477</b> | <b>3 307</b> | <b>2 097 022</b> | <b>1 321 132</b> |
| Rég. de Bruxelles-Capitale      | 4 965         | 3 244 893         | 1 979 386         | 16           | 10 124           | 6 379            |
| Région flamande                 | 58 238        | 38 053 451        | 23 212 609        | 1 778        | 1 127 627        | 710 407          |
| Province d'Anvers               | 16 881        | 11 034 498        | 6 731 046         | 205          | 129 882          | 81 826           |
| Province de Limbourg            | 6 425         | 4 196 363         | 2 559 783         | 548          | 347 195          | 218 735          |
| Province de Flandre orientale   | 16 949        | 11 076 431        | 6 756 623         | 572          | 362 339          | 228 273          |
| Province de Brabant Flamand     | -             | -                 | -                 | -            | -                | -                |
| Province de Flandre occidentale | 17 983        | 11 746 159        | 7 165 157         | 453          | 288 211          | 181 573          |
| Région wallonne                 | 13 691        | 8 948 324         | 5 458 482         | 1 513        | 959 271          | 604 346          |
| Province de Brabant wallon      | -             | -                 | -                 | -            | -                | -                |
| Province de Hainaut             | 5 181         | 3 387 777         | 2 066 545         | 909          | 576 242          | 363 034          |
| Province de Liège               | 6 016         | 3 930 631         | 2 397 686         | 379          | 240 516          | 151 527          |
| Province de Luxembourg          | 1 262         | 824 963           | 503 230           | 82           | 52 002           | 32 761           |
| Province de Namur               | 1 232         | 804 953           | 491 021           | 143          | 90 511           | 57 024           |
| <b>2ème trimestre 2005</b>      |               |                   |                   |              |                  |                  |
| <b>BELGIQUE</b>                 | <b>74 002</b> | <b>49 766 751</b> | <b>30 357 721</b> | <b>3 100</b> | <b>1 986 032</b> | <b>1 251 203</b> |
| Rég. de Bruxelles-Capitale      | 4 890         | 3 288 658         | 2 006 081         | 37           | 23 567           | 14 847           |
| Région flamande                 | 55 711        | 37 465 161        | 22 853 750        | 1 556        | 997 276          | 628 286          |
| Province d'Anvers               | 15 721        | 10 573 592        | 6 449 891         | 203          | 130 244          | 82 054           |
| Province de Limbourg            | 4 766         | 3 203 766         | 1 954 300         | 388          | 246 966          | 155 589          |
| Province de Flandre orientale   | 15 831        | 10 649 393        | 6 496 130         | 251          | 157 699          | 99 352           |
| Province de Brabant Flamand     | -             | -                 | -                 | -            | -                | -                |
| Province de Flandre occidentale | 19 393        | 13 038 410        | 7 953 429         | 714          | 462 367          | 291 291          |
| Région wallonne                 | 13 401        | 9 012 932         | 5 497 890         | 1 507        | 965 189          | 608 070          |
| Province de Brabant wallon      | -             | -                 | -                 | -            | -                | -                |
| Province de Hainaut             | 5 016         | 3 375 042         | 2 058 777         | 839          | 537 549          | 338 656          |
| Province de Liège               | 5 176         | 3 480 839         | 2 123 312         | 350          | 223 537          | 140 829          |
| Province de Luxembourg          | 1 887         | 1 267 815         | 773 367           | 118          | 76 254           | 48 040           |
| Province de Namur               | 1 322         | 889 236           | 542 434           | 200          | 127 849          | 80 545           |
| <b>3ème trimestre 2005</b>      |               |                   |                   |              |                  |                  |
| <b>BELGIQUE</b>                 | <b>74 825</b> | <b>50 573 472</b> | <b>30 849 819</b> | <b>2 466</b> | <b>1 458 918</b> | <b>919 124</b>   |
| Rég. de Bruxelles-Capitale      | 5 338         | 3 605 834         | 2 199 559         | 41           | 24 196           | 15 244           |
| Région flamande                 | 55 925        | 37 801 694        | 23 059 029        | 881          | 521 126          | 328 313          |
| Province d'Anvers               | 15 489        | 10 469 903        | 6 386 639         | 155          | 91 525           | 57 661           |
| Province de Limbourg            | 5 519         | 3 728 537         | 2 274 407         | 253          | 149 635          | 94 271           |
| Province de Flandre orientale   | 15 286        | 10 326 938        | 6 299 432         | 146          | 85 805           | 54 058           |
| Province de Brabant Flamand     | -             | -                 | -                 | -            | -                | -                |
| Province de Flandre occidentale | 19 631        | 13 276 316        | 8 098 551         | 327          | 194 161          | 122 323          |
| Région wallonne                 | 13 562        | 9 165 944         | 5 591 231         | 1 544        | 913 596          | 575 567          |
| Province de Brabant wallon      | -             | -                 | -                 | -            | -                | -                |
| Province de Hainaut             | 5 020         | 3 392 076         | 2 069 168         | 853          | 504 412          | 317 779          |
| Province de Liège               | 4 750         | 3 212 218         | 1 959 455         | 341          | 201 723          | 127 086          |
| Province de Luxembourg          | 2 475         | 1 670 736         | 1 019 150         | 176          | 104 439          | 65 798           |
| Province de Namur               | 1 317         | 890 914           | 543 458           | 174          | 103 022          | 64 904           |

## II. ANIMAUX ABATTUS - SOUMIS A L'EXPERTISE ET DECLARES PROPRES A LA CONSOMMATION

## 1. ENSEMBLE DES ABATTAGES (suite) - NOMBRE ET POIDS (en kg) DES ANIMAUX ABATTUS

| PERIODES<br>ET<br>PROVINCES       | Veaux         |                   |                   | Ensemble des bovidés |                    |                   |
|-----------------------------------|---------------|-------------------|-------------------|----------------------|--------------------|-------------------|
|                                   | Nombre        | Poids<br>vif      | Poids<br>abattu   | Nombre               | Poids<br>vif       | Poids<br>abattu   |
| 2002                              | 303 472       | 81 588 331        | 50 584 776        | 932 473              | 491 395 708        | 305 387 813       |
| 2003                              | 306 204       | 81 323 723        | 50 420 669        | 853 641              | 442 702 314        | 275 170 202       |
| 2004                              | 291 886       | 78 651 869        | 48 764 195        | 842 585              | 452 006 016        | 280 930 806       |
| <b>1er trimestre 2005</b>         |               |                   |                   |                      |                    |                   |
| <b>BELGIQUE</b>                   | <b>71 577</b> | <b>19 597 706</b> | <b>12 150 573</b> | <b>199 794</b>       | <b>106 337 309</b> | <b>66 133 566</b> |
| <b>Rég. de Bruxelles-Capitale</b> | <b>468</b>    | <b>127 922</b>    | <b>79 311</b>     | <b>8 210</b>         | <b>5 360 668</b>   | <b>3 330 822</b>  |
| <b>Région flamande</b>            | <b>70 036</b> | <b>19 175 212</b> | <b>11 888 628</b> | <b>150 807</b>       | <b>73 226 727</b>  | <b>45 328 476</b> |
| Province d'Anvers                 | 52 853        | 14 466 024        | 8 968 936         | 73 151               | 27 931 565         | 17 254 552        |
| Province de Limbourg              | 15 032        | 4 119 455         | 2 554 062         | 24 987               | 10 796 804         | 6 698 205         |
| Province de Flandre orientale     | 183           | 50 264            | 31 161            | 24 875               | 16 628 067         | 10 305 021        |
| Province de Brabant Flamand       | -             | -                 | -                 | -                    | -                  | -                 |
| Province de Flandre occidentale   | 1 968         | 539 469           | 334 469           | 27 794               | 17 870 291         | 11 070 698        |
| <b>Région wallonne</b>            | <b>1 073</b>  | <b>294 572</b>    | <b>182 634</b>    | <b>40 777</b>        | <b>27 749 914</b>  | <b>17 474 268</b> |
| Province de Brabant wallon        | -             | -                 | -                 | -                    | -                  | -                 |
| Province de Hainaut               | 436           | 119 608           | 74 157            | 13 925               | 9 386 299          | 5 895 867         |
| Province de Liège                 | 459           | 126 192           | 78 240            | 19 189               | 13 132 147         | 8 281 729         |
| Province de Luxembourg            | 102           | 27 941            | 17 322            | 3 403                | 2 302 388          | 1 447 629         |
| Province de Namur                 | 76            | 20 831            | 12 915            | 4 260                | 2 929 080          | 1 849 043         |
| <b>2ème trimestre 2005</b>        |               |                   |                   |                      |                    |                   |
| <b>BELGIQUE</b>                   | <b>75 931</b> | <b>21 023 585</b> | <b>13 034 655</b> | <b>200 744</b>       | <b>107 553 014</b> | <b>66 898 280</b> |
| <b>Rég. de Bruxelles-Capitale</b> | <b>470</b>    | <b>130 162</b>    | <b>80 701</b>     | <b>8 159</b>         | <b>5 455 705</b>   | <b>3 390 152</b>  |
| <b>Région flamande</b>            | <b>74 499</b> | <b>20 626 665</b> | <b>12 788 551</b> | <b>152 234</b>       | <b>74 008 107</b>  | <b>45 818 249</b> |
| Province d'Anvers                 | 55 627        | 15 402 929        | 9 549 822         | 74 625               | 28 346 539         | 17 515 225        |
| Province de Limbourg              | 16 491        | 4 563 843         | 2 829 586         | 24 543               | 10 126 947         | 6 291 392         |
| Province de Flandre orientale     | 164           | 45 418            | 28 164            | 22 898               | 15 701 420         | 9 726 949         |
| Province de Brabant Flamand       | -             | -                 | -                 | -                    | -                  | -                 |
| Province de Flandre occidentale   | 2 217         | 614 475           | 380 979           | 30 168               | 19 833 201         | 12 284 683        |
| <b>Région wallonne</b>            | <b>962</b>    | <b>266 758</b>    | <b>165 403</b>    | <b>40 351</b>        | <b>28 089 202</b>  | <b>17 689 879</b> |
| Province de Brabant wallon        | -             | -                 | -                 | -                    | -                  | -                 |
| Province de Hainaut               | 448           | 124 088           | 76 940            | 13 827               | 9 520 869          | 5 982 553         |
| Province de Liège                 | 308           | 85 600            | 53 075            | 18 203               | 12 806 806         | 8 087 987         |
| Province de Luxembourg            | 110           | 30 490            | 18 907            | 3 923                | 2 692 196          | 1 683 587         |
| Province de Namur                 | 96            | 26 580            | 16 481            | 4 398                | 3 069 331          | 1 935 752         |
| <b>3ème trimestre 2005</b>        |               |                   |                   |                      |                    |                   |
| <b>BELGIQUE</b>                   | <b>74 611</b> | <b>20 755 196</b> | <b>12 868 243</b> | <b>197 622</b>       | <b>105 457 698</b> | <b>65 543 972</b> |
| <b>Rég. de Bruxelles-Capitale</b> | <b>397</b>    | <b>110 539</b>    | <b>68 534</b>     | <b>8 981</b>         | <b>6 039 959</b>   | <b>3 754 946</b>  |
| <b>Région flamande</b>            | <b>73 304</b> | <b>20 391 346</b> | <b>12 642 647</b> | <b>148 918</b>       | <b>72 144 344</b>  | <b>44 624 991</b> |
| Province d'Anvers                 | 54 025        | 15 028 162        | 9 317 461         | 72 356               | 27 506 878         | 16 988 827        |
| Province de Limbourg              | 17 494        | 4 866 766         | 3 017 397         | 25 941               | 10 655 638         | 6 608 923         |
| Province de Flandre orientale     | 166           | 46 224            | 28 662            | 21 621               | 14 761 575         | 9 135 824         |
| Province de Brabant Flamand       | -             | -                 | -                 | -                    | -                  | -                 |
| Province de Flandre occidentale   | 1 619         | 450 194           | 279 127           | 29 000               | 19 220 253         | 11 891 417        |
| <b>Région wallonne</b>            | <b>910</b>    | <b>253 311</b>    | <b>157 062</b>    | <b>39 723</b>        | <b>27 273 395</b>  | <b>17 164 035</b> |
| Province de Brabant wallon        | -             | -                 | -                 | -                    | -                  | -                 |
| Province de Hainaut               | 421           | 117 222           | 72 684            | 13 496               | 9 162 896          | 5 753 578         |
| Province de Liège                 | 274           | 76 269            | 47 287            | 17 204               | 11 945 218         | 7 545 034         |
| Province de Luxembourg            | 96            | 26 684            | 16 546            | 4 567                | 3 104 551          | 1 935 203         |
| Province de Namur                 | 119           | 33 136            | 20 545            | 4 456                | 3 060 730          | 1 930 220         |

## II. ANIMAUX ABATTUS - SOUMIS A L'EXPERTISE ET DECLARES PROPRES A LA CONSOMMATION

## 1. ENSEMBLE DES ABATTAGES (suite) - NOMBRE ET POIDS (en kg) DES ANIMAUX ABATTUS

| PERIODES<br>ET<br>PROVINCES     | Porcs            |                    |                    | Moutons et agneaux |                |                 |
|---------------------------------|------------------|--------------------|--------------------|--------------------|----------------|-----------------|
|                                 | Nombre           | Poids<br>vif       | Poids<br>abattu    | Nombre             | Poids<br>vif   | Poids<br>abattu |
| 2002                            | 11 109 679       | 1 300 883 558      | 1 040 706 840      | 84 631             | 3 378 210      | 1 689 164       |
| 2003                            | 11 210 358       | 1 283 090 059      | 1 026 472 060      | 74 038             | 2 986 674      | 1 493 383       |
| 2004                            | 11 117 162       | 1 327 062 163      | 1 054 010 087      | 74 262             | 2 944 405      | 1 472 260       |
| <b>1er trimestre 2005</b>       |                  |                    |                    |                    |                |                 |
| <b>BELGIQUE</b>                 | <b>2 718 326</b> | <b>319 831 781</b> | <b>255 865 424</b> | <b>19 435</b>      | <b>784 262</b> | <b>392 140</b>  |
| Rég. de Bruxelles-Capitale      | 49 509           | 5 825 628          | 4 660 503          | 4 796              | 192 739        | 96 370          |
| Région flamande                 | 2 194 699        | 258 226 322        | 206 581 056        | 12 470             | 503 675        | 251 841         |
| Province d'Anvers               | 461 321          | 54 275 189         | 43 420 151         | 10 329             | 416 626        | 208 314         |
| Province de Limbourg            | 80 587           | 9 481 255          | 7 585 005          | 25                 | 1 019          | 510             |
| Province de Flandre orientale   | 408 664          | 48 077 623         | 38 462 096         | 686                | 27 899         | 13 951          |
| Province de Brabant Flamand     | -                | -                  | -                  | -                  | -              | -               |
| Province de Flandre occidentale | 1 244 127        | 146 392 255        | 117 113 804        | 1 430              | 58 131         | 29 066          |
| Région wallonne                 | 474 118          | 55 779 831         | 44 623 865         | 2 169              | 87 848         | 43 929          |
| Province de Brabant wallon      | -                | -                  | -                  | -                  | -              | -               |
| Province de Hainaut             | 246 680          | 29 019 360         | 23 215 487         | 1 078              | 43 802         | 21 903          |
| Province de Liège               | 225 850          | 26 573 595         | 21 258 877         | 669                | 27 047         | 13 525          |
| Province de Luxembourg          | 484              | 56 967             | 45 574             | 279                | 11 153         | 5 577           |
| Province de Namur               | 1 104            | 129 909            | 103 927            | 143                | 5 846          | 2 924           |
| <b>2ème trimestre 2005</b>      |                  |                    |                    |                    |                |                 |
| <b>BELGIQUE</b>                 | <b>2 715 982</b> | <b>315 043 824</b> | <b>252 035 060</b> | <b>13 906</b>      | <b>559 893</b> | <b>279 959</b>  |
| Rég. de Bruxelles-Capitale      | 51 676           | 5 994 106          | 4 795 286          | 4 728              | 190 797        | 95 400          |
| Région flamande                 | 2 219 811        | 257 482 025        | 205 985 620        | 6 711              | 269 554        | 134 783         |
| Province d'Anvers               | 486 580          | 56 441 599         | 45 153 279         | 5 650              | 226 522        | 113 261         |
| Province de Limbourg            | 83 526           | 9 690 061          | 7 752 048          | 22                 | 897            | 449             |
| Province de Flandre orientale   | 405 276          | 47 014 141         | 37 611 311         | 268                | 10 969         | 5 487           |
| Province de Brabant Flamand     | -                | -                  | -                  | -                  | -              | -               |
| Province de Flandre occidentale | 1 244 429        | 144 336 224        | 115 468 982        | 771                | 31 166         | 15 586          |
| Région wallonne                 | 444 495          | 51 567 693         | 41 254 154         | 2 467              | 99 542         | 49 776          |
| Province de Brabant wallon      | -                | -                  | -                  | -                  | -              | -               |
| Province de Hainaut             | 215 312          | 24 982 661         | 19 986 127         | 937                | 37 778         | 18 892          |
| Province de Liège               | 227 757          | 26 419 492         | 21 135 593         | 940                | 38 079         | 19 040          |
| Province de Luxembourg          | 373              | 43 269             | 34 616             | 506                | 20 289         | 10 145          |
| Province de Namur               | 1 053            | 122 271            | 97 818             | 84                 | 3 396          | 1 699           |
| <b>3ème trimestre 2005</b>      |                  |                    |                    |                    |                |                 |
| <b>BELGIQUE</b>                 | <b>2 656 518</b> | <b>306 144 080</b> | <b>244 915 268</b> | <b>12 691</b>      | <b>511 831</b> | <b>255 927</b>  |
| Rég. de Bruxelles-Capitale      | 49 004           | 5 645 141          | 4 516 112          | 4 474              | 180 758        | 90 380          |
| Région flamande                 | 2 174 645        | 250 603 239        | 200 482 593        | 5 556              | 223 189        | 111 601         |
| Province d'Anvers               | 474 088          | 54 632 169         | 43 705 736         | 4 618              | 185 060        | 92 531          |
| Province de Limbourg            | 79 764           | 9 190 689          | 7 352 551          | 8                  | 320            | 160             |
| Province de Flandre orientale   | 364 940          | 42 062 445         | 33 649 957         | 106                | 4 332          | 2 168           |
| Province de Brabant Flamand     | -                | -                  | -                  | -                  | -              | -               |
| Province de Flandre occidentale | 1 255 853        | 144 717 936        | 115 774 349        | 824                | 33 477         | 16 742          |
| Région wallonne                 | 432 869          | 49 895 700         | 39 916 563         | 2 661              | 107 884        | 53 946          |
| Province de Brabant wallon      | -                | -                  | -                  | -                  | -              | -               |
| Province de Hainaut             | 195 241          | 22 505 636         | 18 004 510         | 768                | 31 160         | 15 582          |
| Province de Liège               | 236 402          | 27 248 711         | 21 798 969         | 1 268              | 51 529         | 25 766          |
| Province de Luxembourg          | 379              | 43 715             | 34 973             | 449                | 18 078         | 9 039           |
| Province de Namur               | 847              | 97 638             | 78 111             | 176                | 7 117          | 3 559           |

## II. ANIMAUX ABATTUS - SOUMIS A L'EXPERTISE ET DECLARES PROPRES A LA CONSOMMATION

## 1. ENSEMBLE DES ABATTAGES (suite) - NOMBRE ET POIDS (en kg) DES ANIMAUX ABATTUS

| PERIODES<br>ET<br>PROVINCES       | Chèvres et chevreaux |               |                 | Poulains   |               |                 |
|-----------------------------------|----------------------|---------------|-----------------|------------|---------------|-----------------|
|                                   | Nombre               | Poids<br>vif  | Poids<br>abattu | Nombre     | Poids<br>vif  | Poids<br>abattu |
| 2002                              | 2 387                | 73 260        | 36 639          | 1 187      | 319 013       | 191 405         |
| 2003                              | 2 428                | 88 995        | 44 504          | 768        | 191 831       | 115 099         |
| 2004                              | 2 412                | 95 943        | 47 973          | 602        | 147 461       | 88 475          |
| <b>1er trimestre 2005</b>         |                      |               |                 |            |               |                 |
| <b>BELGIQUE</b>                   | <b>325</b>           | <b>12 490</b> | <b>6 245</b>    | <b>155</b> | <b>40 833</b> | <b>24 500</b>   |
| <b>Rég. de Bruxelles-Capitale</b> | <b>285</b>           | <b>10 950</b> | <b>5 475</b>    | -          | -             | -               |
| <b>Région flamande</b>            | <b>38</b>            | <b>1 460</b>  | <b>730</b>      | <b>67</b>  | <b>17 702</b> | <b>10 621</b>   |
| Province d'Anvers                 | 7                    | 266           | 133             | 1          | 273           | 164             |
| Province de Limbourg              | -                    | -             | -               | 4          | 1 076         | 646             |
| Province de Flandre orientale     | -                    | -             | -               | 60         | 15 836        | 9 501           |
| Province de Brabant Flamand       | -                    | -             | -               | -          | -             | -               |
| Province de Flandre occidentale   | 31                   | 1 194         | 597             | 2          | 517           | 310             |
| <b>Région wallonne</b>            | <b>2</b>             | <b>80</b>     | <b>40</b>       | <b>88</b>  | <b>23 131</b> | <b>13 879</b>   |
| Province de Brabant wallon        | -                    | -             | -               | -          | -             | -               |
| Province de Hainaut               | 2                    | 80            | 40              | 86         | 22 593        | 13 556          |
| Province de Liège                 | -                    | -             | -               | 2          | 538           | 323             |
| Province de Luxembourg            | -                    | -             | -               | -          | -             | -               |
| Province de Namur                 | -                    | -             | -               | -          | -             | -               |
| <b>2ème trimestre 2005</b>        |                      |               |                 |            |               |                 |
| <b>BELGIQUE</b>                   | <b>364</b>           | <b>15 274</b> | <b>7 637</b>    | <b>122</b> | <b>31 554</b> | <b>18 932</b>   |
| <b>Rég. de Bruxelles-Capitale</b> | <b>329</b>           | <b>13 742</b> | <b>6 871</b>    | -          | -             | -               |
| <b>Région flamande</b>            | <b>18</b>            | <b>750</b>    | <b>375</b>      | <b>63</b>  | <b>16 306</b> | <b>9 783</b>    |
| Province d'Anvers                 | 6                    | 258           | 129             | -          | -             | -               |
| Province de Limbourg              | -                    | -             | -               | 6          | 1 543         | 926             |
| Province de Flandre orientale     | -                    | -             | -               | 56         | 14 493        | 8 695           |
| Province de Brabant Flamand       | -                    | -             | -               | -          | -             | -               |
| Province de Flandre occidentale   | 12                   | 492           | 246             | 1          | 270           | 162             |
| <b>Région wallonne</b>            | <b>17</b>            | <b>782</b>    | <b>391</b>      | <b>59</b>  | <b>15 248</b> | <b>9 149</b>    |
| Province de Brabant wallon        | -                    | -             | -               | -          | -             | -               |
| Province de Hainaut               | -                    | -             | -               | 58         | 15 000        | 9 000           |
| Province de Liège                 | -                    | -             | -               | 1          | 248           | 149             |
| Province de Luxembourg            | 17                   | 782           | 391             | -          | -             | -               |
| Province de Namur                 | -                    | -             | -               | -          | -             | -               |
| <b>3ème trimestre 2005</b>        |                      |               |                 |            |               |                 |
| <b>BELGIQUE</b>                   | <b>364</b>           | <b>14 449</b> | <b>7 226</b>    | <b>137</b> | <b>35 826</b> | <b>21 493</b>   |
| <b>Rég. de Bruxelles-Capitale</b> | <b>279</b>           | <b>11 091</b> | <b>5 546</b>    | -          | -             | -               |
| <b>Région flamande</b>            | <b>55</b>            | <b>2 166</b>  | <b>1 084</b>    | <b>55</b>  | <b>14 392</b> | <b>8 633</b>    |
| Province d'Anvers                 | 36                   | 1 419         | 710             | -          | -             | -               |
| Province de Limbourg              | -                    | -             | -               | 2          | 518           | 310             |
| Province de Flandre orientale     | -                    | -             | -               | 50         | 13 083        | 7 849           |
| Province de Brabant Flamand       | -                    | -             | -               | -          | -             | -               |
| Province de Flandre occidentale   | 19                   | 747           | 374             | 3          | 791           | 474             |
| <b>Région wallonne</b>            | <b>30</b>            | <b>1 192</b>  | <b>596</b>      | <b>82</b>  | <b>21 434</b> | <b>12 860</b>   |
| Province de Brabant wallon        | -                    | -             | -               | -          | -             | -               |
| Province de Hainaut               | -                    | -             | -               | 82         | 21 434        | 12 860          |
| Province de Liège                 | -                    | -             | -               | -          | -             | -               |
| Province de Luxembourg            | 30                   | 1 192         | 596             | -          | -             | -               |
| Province de Namur                 | -                    | -             | -               | -          | -             | -               |

## II. ANIMAUX ABATTUS - SOUMIS A L'EXPERTISE ET DECLARES PROPRES A LA CONSOMMATION

### 1. ENSEMBLE DES ABATTAGES (suite) - NOMBRE ET POIDS (en kg) DES ANIMAUX ABATTUS

| PERIODES<br>ET<br>PROVINCES       | Autres chevaux |                  |                 | Ensemble de tous les animaux |                    |                    |
|-----------------------------------|----------------|------------------|-----------------|------------------------------|--------------------|--------------------|
|                                   | Nombre         | Poids<br>vif     | Poids<br>abattu | Nombre                       | Poids<br>vif       | Poids<br>abattu    |
| 2002                              | 13 586         | 6 643 455        | 3 986 077       | 12 143 943                   | 1 802 693 204      | 1 351 997 938      |
| 2003                              | 11 909         | 5 837 991        | 3 502 799       | 12 153 142                   | 1 734 897 864      | 1 306 798 047      |
| 2004                              | 11 053         | 5 572 055        | 3 343 230       | 12 048 076                   | 1 787 828 043      | 1 339 892 831      |
| <b>1er trimestre 2005</b>         |                |                  |                 |                              |                    |                    |
| <b>BELGIQUE</b>                   | <b>2 624</b>   | <b>1 363 210</b> | <b>817 923</b>  | <b>2 940 659</b>             | <b>428 369 885</b> | <b>323 239 798</b> |
| <b>Rég. de Bruxelles-Capitale</b> | <b>125</b>     | <b>64 934</b>    | <b>38 962</b>   | <b>62 925</b>                | <b>11 454 919</b>  | <b>8 132 132</b>   |
| <b>Région flamande</b>            | <b>2 116</b>   | <b>1 099 267</b> | <b>659 557</b>  | <b>2 360 197</b>             | <b>333 075 153</b> | <b>252 832 281</b> |
| Province d'Anvers                 | 37             | 19 187           | 11 512          | 544 846                      | 82 643 106         | 60 894 826         |
| Province de Limbourg              | 15             | 7 788            | 4 673           | 105 618                      | 20 287 942         | 14 289 039         |
| Province de Flandre orientale     | 91             | 47 246           | 28 347          | 434 376                      | 64 796 671         | 48 818 916         |
| Province de Brabant Flamand       | -              | -                | -               | -                            | -                  | -                  |
| Province de Flandre occidentale   | 1 973          | 1 025 046        | 615 025         | 1 275 357                    | 165 347 434        | 128 829 500        |
| <b>Région wallonne</b>            | <b>383</b>     | <b>199 009</b>   | <b>119 404</b>  | <b>517 537</b>               | <b>83 839 813</b>  | <b>62 275 385</b>  |
| Province de Brabant wallon        | -              | -                | -               | -                            | -                  | -                  |
| Province de Hainaut               | 352            | 182 882          | 109 728         | 262 123                      | 38 655 016         | 29 256 581         |
| Province de Liège                 | 26             | 13 520           | 8 112           | 245 736                      | 39 746 847         | 29 562 566         |
| Province de Luxembourg            | 1              | 514              | 308             | 4 167                        | 2 371 022          | 1 499 088          |
| Province de Namur                 | 4              | 2 093            | 1 256           | 5 511                        | 3 066 928          | 1 957 150          |
| <b>2ème trimestre 2005</b>        |                |                  |                 |                              |                    |                    |
| <b>BELGIQUE</b>                   | <b>2 720</b>   | <b>1 384 250</b> | <b>830 550</b>  | <b>2 933 838</b>             | <b>424 587 809</b> | <b>320 070 418</b> |
| <b>Rég. de Bruxelles-Capitale</b> | <b>133</b>     | <b>67 775</b>    | <b>40 665</b>   | <b>65 025</b>                | <b>11 722 125</b>  | <b>8 328 374</b>   |
| <b>Région flamande</b>            | <b>2 214</b>   | <b>1 127 350</b> | <b>676 410</b>  | <b>2 381 051</b>             | <b>332 904 092</b> | <b>252 625 220</b> |
| Province d'Anvers                 | 26             | 13 300           | 7 980           | 566 887                      | 85 028 218         | 62 789 874         |
| Province de Limbourg              | 12             | 6 200            | 3 720           | 108 109                      | 19 825 648         | 14 048 535         |
| Province de Flandre orientale     | 75             | 38 075           | 22 845          | 428 573                      | 62 779 098         | 47 375 287         |
| Province de Brabant Flamand       | -              | -                | -               | -                            | -                  | -                  |
| Province de Flandre occidentale   | 2 101          | 1 069 775        | 641 865         | 1 277 482                    | 165 271 128        | 128 411 524        |
| <b>Région wallonne</b>            | <b>373</b>     | <b>189 125</b>   | <b>113 475</b>  | <b>487 762</b>               | <b>79 961 592</b>  | <b>59 116 824</b>  |
| Province de Brabant wallon        | -              | -                | -               | -                            | -                  | -                  |
| Province de Hainaut               | 348            | 176 200          | 105 720         | 230 482                      | 34 732 508         | 26 102 292         |
| Province de Liège                 | 19             | 9 825            | 5 895           | 246 920                      | 39 274 450         | 29 248 664         |
| Province de Luxembourg            | 2              | 1 050            | 630             | 4 821                        | 2 757 586          | 1 729 369          |
| Province de Namur                 | 4              | 2 050            | 1 230           | 5 539                        | 3 197 048          | 2 036 499          |
| <b>3ème trimestre 2005</b>        |                |                  |                 |                              |                    |                    |
| <b>BELGIQUE</b>                   | <b>2 478</b>   | <b>1 171 967</b> | <b>703 175</b>  | <b>2 869 810</b>             | <b>413 335 851</b> | <b>311 447 061</b> |
| <b>Rég. de Bruxelles-Capitale</b> | <b>130</b>     | <b>61 320</b>    | <b>36 792</b>   | <b>62 868</b>                | <b>11 938 269</b>  | <b>8 403 776</b>   |
| <b>Région flamande</b>            | <b>2 018</b>   | <b>954 937</b>   | <b>572 959</b>  | <b>2 331 247</b>             | <b>323 942 267</b> | <b>245 801 861</b> |
| Province d'Anvers                 | 33             | 15 577           | 9 343           | 551 131                      | 82 341 103         | 60 797 147         |
| Province de Limbourg              | 13             | 6 202            | 3 722           | 105 728                      | 19 853 367         | 13 965 666         |
| Province de Flandre orientale     | 74             | 34 821           | 20 892          | 386 791                      | 56 876 256         | 42 816 690         |
| Province de Brabant Flamand       | -              | -                | -               | -                            | -                  | -                  |
| Province de Flandre occidentale   | 1 898          | 898 337          | 539 002         | 1 287 597                    | 164 871 541        | 128 222 358        |
| <b>Région wallonne</b>            | <b>330</b>     | <b>155 710</b>   | <b>93 424</b>   | <b>475 695</b>               | <b>77 455 315</b>  | <b>57 241 424</b>  |
| Province de Brabant wallon        | -              | -                | -               | -                            | -                  | -                  |
| Province de Hainaut               | 310            | 146 245          | 87 746          | 209 897                      | 31 867 371         | 23 874 276         |
| Province de Liège                 | 18             | 8 507            | 5 104           | 254 892                      | 39 253 965         | 29 374 873         |
| Province de Luxembourg            | 1              | 489              | 293             | 5 426                        | 3 168 025          | 1 980 104          |
| Province de Namur                 | 1              | 469              | 281             | 5 480                        | 3 165 954          | 2 012 171          |

## II. ANIMAUX ABATTUS - SOUMIS A L'EXPERTISE ET DECLARES PROPRES A LA CONSOMMATION

## 2. ABATTAGES DANS LES ABATTOIRS PUBLICS - NOMBRE ET POIDS (en kg) DES ANIMAUX ABATTUS

| PERIODES<br>ET<br>PROVINCES     | Boeufs     |               |                 | Taureaux      |                   |                   |
|---------------------------------|------------|---------------|-----------------|---------------|-------------------|-------------------|
|                                 | Nombre     | Poids<br>vif  | Poids<br>abattu | Nombre        | Poids<br>vif      | Poids<br>abattu   |
| 2002                            | 549        | 394 339       | 244 489         | 110 199       | 75 291 997        | 48 186 879        |
| 2003                            | 479        | 339 953       | 210 777         | 93 044        | 63 754 056        | 40 802 592        |
| 2004                            | 470        | 344 812       | 213 783         | 91 456        | 65 256 378        | 41 764 080        |
| <b>1er trimestre 2005</b>       |            |               |                 |               |                   |                   |
| <b>BELGIQUE</b>                 | <b>113</b> | <b>81 137</b> | <b>50 306</b>   | <b>21 960</b> | <b>15 727 093</b> | <b>10 065 343</b> |
| Rég. de Bruxelles-Capitale      | -          | -             | -               | -             | -                 | -                 |
| <b>Région flamande</b>          | -          | -             | -               | <b>3 272</b>  | <b>2 344 108</b>  | <b>1 500 231</b>  |
| Province d'Anvers               | -          | -             | -               | 1 722         | 1 234 170         | 789 870           |
| Province de Limbourg            | -          | -             | -               | 1 172         | 839 196           | 537 086           |
| Province de Flandre orientale   | -          | -             | -               | 378           | 270 742           | 173 275           |
| Province de Brabant Flamand     | -          | -             | -               | -             | -                 | -                 |
| Province de Flandre occidentale | -          | -             | -               | -             | -                 | -                 |
| <b>Région wallonne</b>          | <b>113</b> | <b>81 137</b> | <b>50 306</b>   | <b>18 688</b> | <b>13 382 985</b> | <b>8 565 112</b>  |
| Province de Brabant wallon      | -          | -             | -               | -             | -                 | -                 |
| Province de Hainaut             | 103        | 73 921        | 45 832          | 2 946         | 2 111 039         | 1 351 065         |
| Province de Liège               | -          | -             | -               | 11 362        | 8 138 626         | 5 208 721         |
| Province de Luxembourg          | 3          | 2 181         | 1 352           | 1 903         | 1 358 576         | 869 489           |
| Province de Namur               | 7          | 5 035         | 3 122           | 2 477         | 1 774 744         | 1 135 837         |
| <b>2ème trimestre 2005</b>      |            |               |                 |               |                   |                   |
| <b>BELGIQUE</b>                 | <b>120</b> | <b>86 362</b> | <b>53 544</b>   | <b>21 831</b> | <b>15 914 746</b> | <b>10 185 434</b> |
| Rég. de Bruxelles-Capitale      | -          | -             | -               | -             | -                 | -                 |
| <b>Région flamande</b>          | -          | -             | -               | <b>3 123</b>  | <b>2 275 776</b>  | <b>1 456 494</b>  |
| Province d'Anvers               | -          | -             | -               | 1 637         | 1 192 960         | 763 493           |
| Province de Limbourg            | -          | -             | -               | 1 075         | 783 300           | 501 311           |
| Province de Flandre orientale   | -          | -             | -               | 411           | 299 516           | 191 690           |
| Province de Brabant Flamand     | -          | -             | -               | -             | -                 | -                 |
| Province de Flandre occidentale | -          | -             | -               | -             | -                 | -                 |
| <b>Région wallonne</b>          | <b>120</b> | <b>86 362</b> | <b>53 544</b>   | <b>18 708</b> | <b>13 638 970</b> | <b>8 728 940</b>  |
| Province de Brabant wallon      | -          | -             | -               | -             | -                 | -                 |
| Province de Hainaut             | 109        | 78 771        | 48 838          | 3 013         | 2 197 522         | 1 406 413         |
| Province de Liège               | -          | -             | -               | 11 582        | 8 443 618         | 5 403 916         |
| Province de Luxembourg          | 1          | 741           | 459             | 1 754         | 1 278 214         | 818 056           |
| Province de Namur               | 10         | 6 850         | 4 247           | 2 359         | 1 719 616         | 1 100 555         |
| <b>3ème trimestre 2005</b>      |            |               |                 |               |                   |                   |
| <b>BELGIQUE</b>                 | <b>115</b> | <b>83 015</b> | <b>51 470</b>   | <b>21 097</b> | <b>15 076 140</b> | <b>9 648 731</b>  |
| Rég. de Bruxelles-Capitale      | -          | -             | -               | -             | -                 | -                 |
| <b>Région flamande</b>          | -          | -             | -               | <b>2 905</b>  | <b>2 074 172</b>  | <b>1 327 471</b>  |
| Province d'Anvers               | -          | -             | -               | 1 582         | 1 128 864         | 722 473           |
| Province de Limbourg            | -          | -             | -               | 991           | 708 034           | 453 142           |
| Province de Flandre orientale   | -          | -             | -               | 332           | 237 274           | 151 856           |
| Province de Brabant Flamand     | -          | -             | -               | -             | -                 | -                 |
| Province de Flandre occidentale | -          | -             | -               | -             | -                 | -                 |
| <b>Région wallonne</b>          | <b>115</b> | <b>83 015</b> | <b>51 470</b>   | <b>18 192</b> | <b>13 001 968</b> | <b>8 321 260</b>  |
| Province de Brabant wallon      | -          | -             | -               | -             | -                 | -                 |
| Province de Hainaut             | 98         | 70 845        | 43 924          | 2 829         | 2 024 068         | 1 295 404         |
| Province de Liège               | -          | -             | -               | 11 183        | 7 987 744         | 5 112 157         |
| Province de Luxembourg          | 1          | 722           | 448             | 1 766         | 1 264 250         | 809 119           |
| Province de Namur               | 16         | 11 448        | 7 098           | 2 414         | 1 725 906         | 1 104 580         |

**II. ANIMAUX ABATTUS - SOUMIS A L'EXPERTISE ET DECLARES PROPRES A LA CONSOMMATION**  
**2. ABATTAGES DANS LES ABATTOIRS PUBLICS (suite) - NOMBRE ET POIDS (en kg) DES ANIMAUX ABATTUS**

| PERIODES<br>ET<br>PROVINCES     | Vaches        |                   |                  | Génisses     |                |                 |
|---------------------------------|---------------|-------------------|------------------|--------------|----------------|-----------------|
|                                 | Nombre        | Poids<br>vif      | Poids<br>abattu  | Nombre       | Poids<br>vif   | Poids<br>abattu |
| 2002                            | 112 049       | 71 199 285        | 43 431 573       | 7 156        | 4 258 772      | 2 683 029       |
| 2003                            | 80 409        | 52 111 546        | 31 788 052       | 5 529        | 3 363 185      | 2 118 809       |
| 2004                            | 70 471        | 46 497 775        | 28 363 642       | 4 593        | 2 852 910      | 1 797 337       |
| <b>1er trimestre 2005</b>       |               |                   |                  |              |                |                 |
| <b>BELGIQUE</b>                 | <b>16 108</b> | <b>10 524 274</b> | <b>6 419 809</b> | <b>1 111</b> | <b>703 971</b> | <b>443 506</b>  |
| Rég. de Bruxelles-Capitale      | -             | -                 | -                | -            | -              | -               |
| <b>Région flamande</b>          | <b>9 939</b>  | <b>6 493 185</b>  | <b>3 960 844</b> | <b>448</b>   | <b>283 691</b> | <b>178 726</b>  |
| Province d'Anvers               | 3 519         | 2 299 785         | 1 402 870        | -            | -              | -               |
| Province de Limbourg            | 874           | 571 102           | 348 373          | 448          | 283 691        | 178 726         |
| Province de Flandre orientale   | 5 546         | 3 622 298         | 2 209 601        | -            | -              | -               |
| Province de Brabant Flamand     | -             | -                 | -                | -            | -              | -               |
| Province de Flandre occidentale | -             | -                 | -                | -            | -              | -               |
| <b>Région wallonne</b>          | <b>6 169</b>  | <b>4 031 089</b>  | <b>2 458 965</b> | <b>663</b>   | <b>420 280</b> | <b>264 780</b>  |
| Province de Brabant wallon      | -             | -                 | -                | -            | -              | -               |
| Province de Hainaut             | 932           | 608 705           | 371 310          | 208          | 131 550        | 82 878          |
| Province de Liège               | 3 381         | 2 210 319         | 1 348 294        | 347          | 220 259        | 138 764         |
| Province de Luxembourg          | 1 217         | 795 431           | 485 214          | 66           | 41 795         | 26 331          |
| Province de Namur               | 639           | 416 634           | 254 147          | 42           | 26 676         | 16 807          |
| <b>2ème trimestre 2005</b>      |               |                   |                  |              |                |                 |
| <b>BELGIQUE</b>                 | <b>16 339</b> | <b>10 988 618</b> | <b>6 703 057</b> | <b>950</b>   | <b>607 296</b> | <b>382 597</b>  |
| Rég. de Bruxelles-Capitale      | -             | -                 | -                | -            | -              | -               |
| <b>Région flamande</b>          | <b>9 806</b>  | <b>6 596 690</b>  | <b>4 023 982</b> | <b>303</b>   | <b>192 711</b> | <b>121 408</b>  |
| Province d'Anvers               | 3 578         | 2 409 137         | 1 469 574        | -            | -              | -               |
| Province de Limbourg            | 545           | 367 080           | 223 920          | 303          | 192 711        | 121 408         |
| Province de Flandre orientale   | 5 683         | 3 820 473         | 2 330 488        | -            | -              | -               |
| Province de Brabant Flamand     | -             | -                 | -                | -            | -              | -               |
| Province de Flandre occidentale | -             | -                 | -                | -            | -              | -               |
| <b>Région wallonne</b>          | <b>6 533</b>  | <b>4 391 928</b>  | <b>2 679 075</b> | <b>647</b>   | <b>414 585</b> | <b>261 189</b>  |
| Province de Brabant wallon      | -             | -                 | -                | -            | -              | -               |
| Province de Hainaut             | 885           | 595 574           | 363 301          | 153          | 98 719         | 62 193          |
| Province de Liège               | 3 206         | 2 156 078         | 1 315 207        | 326          | 208 087        | 131 095         |
| Province de Luxembourg          | 1 789         | 1 201 076         | 732 656          | 95           | 61 408         | 38 687          |
| Province de Namur               | 653           | 439 200           | 267 911          | 73           | 46 371         | 29 214          |
| <b>3ème trimestre 2005</b>      |               |                   |                  |              |                |                 |
| <b>BELGIQUE</b>                 | <b>16 827</b> | <b>11 369 421</b> | <b>6 935 349</b> | <b>881</b>   | <b>521 590</b> | <b>328 602</b>  |
| Rég. de Bruxelles-Capitale      | -             | -                 | -                | -            | -              | -               |
| <b>Région flamande</b>          | <b>9 807</b>  | <b>6 626 434</b>  | <b>4 042 123</b> | <b>210</b>   | <b>124 290</b> | <b>78 303</b>   |
| Province d'Anvers               | 3 485         | 2 356 615         | 1 437 535        | -            | -              | -               |
| Province de Limbourg            | 502           | 338 667           | 206 586          | 210          | 124 290        | 78 303          |
| Province de Flandre orientale   | 5 820         | 3 931 152         | 2 398 002        | -            | -              | -               |
| Province de Brabant Flamand     | -             | -                 | -                | -            | -              | -               |
| Province de Flandre occidentale | -             | -                 | -                | -            | -              | -               |
| <b>Région wallonne</b>          | <b>7 020</b>  | <b>4 742 987</b>  | <b>2 893 226</b> | <b>671</b>   | <b>397 300</b> | <b>250 299</b>  |
| Province de Brabant wallon      | -             | -                 | -                | -            | -              | -               |
| Province de Hainaut             | 843           | 569 172           | 347 197          | 156          | 92 125         | 58 038          |
| Province de Liège               | 3 133         | 2 118 347         | 1 292 193        | 316          | 187 000        | 117 810         |
| Province de Luxembourg          | 2 399         | 1 619 348         | 987 803          | 144          | 85 474         | 53 849          |
| Province de Namur               | 645           | 436 120           | 266 033          | 55           | 32 701         | 20 602          |

**II. ANIMAUX ABATTUS - SOUMIS A L'EXPERTISE ET DECLARES PROPRES A LA CONSOMMATION**  
**2. ABATTAGES DANS LES ABATTOIRS PUBLICS (suite) - NOMBRE ET POIDS (en kg) DES ANIMAUX ABATTUS**

| PERIODES<br>ET<br>PROVINCES     | Veaux         |                  |                  | Ensemble des bovidés |                   |                   |
|---------------------------------|---------------|------------------|------------------|----------------------|-------------------|-------------------|
|                                 | Nombre        | Poids<br>vif     | Poids<br>abattu  | Nombre               | Poids<br>vif      | Poids<br>abattu   |
| 2002                            | 105 143       | 28 289 741       | 17 539 641       | 335 096              | 179 434 134       | 112 085 611       |
| 2003                            | 94 221        | 25 040 803       | 15 525 293       | 273 682              | 144 609 543       | 90 445 523        |
| 2004                            | 95 406        | 25 714 956       | 15 943 282       | 262 396              | 140 666 831       | 88 082 124        |
| <b>1er trimestre 2005</b>       |               |                  |                  |                      |                   |                   |
| <b>BELGIQUE</b>                 | <b>23 533</b> | <b>6 439 302</b> | <b>3 992 368</b> | <b>62 825</b>        | <b>33 475 777</b> | <b>20 971 332</b> |
| Rég. de Bruxelles-Capitale      | -             | -                | -                | -                    | -                 | -                 |
| <b>Région flamande</b>          | <b>22 827</b> | <b>6 245 080</b> | <b>3 871 950</b> | <b>36 486</b>        | <b>15 366 064</b> | <b>9 511 751</b>  |
| Province d'Anvers               | 22 785        | 6 233 565        | 3 864 812        | 28 026               | 9 767 520         | 6 057 552         |
| Province de Limbourg            | 36            | 9 871            | 6 119            | 2 530                | 1 703 860         | 1 070 304         |
| Province de Flandre orientale   | 6             | 1 644            | 1 019            | 5 930                | 3 894 684         | 2 383 895         |
| Province de Brabant Flamand     | -             | -                | -                | -                    | -                 | -                 |
| Province de Flandre occidentale | -             | -                | -                | -                    | -                 | -                 |
| <b>Région wallonne</b>          | <b>706</b>    | <b>194 222</b>   | <b>120 418</b>   | <b>26 339</b>        | <b>18 109 713</b> | <b>11 459 581</b> |
| Province de Brabant wallon      | -             | -                | -                | -                    | -                 | -                 |
| Province de Hainaut             | 403           | 110 566          | 68 551           | 4 592                | 3 035 781         | 1 919 636         |
| Province de Liège               | 241           | 66 683           | 41 345           | 15 331               | 10 635 887        | 6 737 124         |
| Province de Luxembourg          | 30            | 8 236            | 5 105            | 3 219                | 2 206 219         | 1 387 491         |
| Province de Namur               | 32            | 8 737            | 5 417            | 3 197                | 2 231 826         | 1 415 330         |
| <b>2ème trimestre 2005</b>      |               |                  |                  |                      |                   |                   |
| <b>BELGIQUE</b>                 | <b>24 592</b> | <b>6 809 690</b> | <b>4 222 018</b> | <b>63 832</b>        | <b>34 406 712</b> | <b>21 546 650</b> |
| Rég. de Bruxelles-Capitale      | -             | -                | -                | -                    | -                 | -                 |
| <b>Région flamande</b>          | <b>23 918</b> | <b>6 622 924</b> | <b>4 106 217</b> | <b>37 150</b>        | <b>15 688 101</b> | <b>9 708 101</b>  |
| Province d'Anvers               | 23 879        | 6 612 133        | 4 099 525        | 29 094               | 10 214 230        | 6 332 592         |
| Province de Limbourg            | 35            | 9 691            | 6 010            | 1 958                | 1 352 782         | 852 649           |
| Province de Flandre orientale   | 4             | 1 100            | 682              | 6 098                | 4 121 089         | 2 522 860         |
| Province de Brabant Flamand     | -             | -                | -                | -                    | -                 | -                 |
| Province de Flandre occidentale | -             | -                | -                | -                    | -                 | -                 |
| <b>Région wallonne</b>          | <b>674</b>    | <b>186 766</b>   | <b>115 801</b>   | <b>26 682</b>        | <b>18 718 611</b> | <b>11 838 549</b> |
| Province de Brabant wallon      | -             | -                | -                | -                    | -                 | -                 |
| Province de Hainaut             | 406           | 112 442          | 69 716           | 4 566                | 3 083 028         | 1 950 461         |
| Province de Liège               | 193           | 53 585           | 33 224           | 15 307               | 10 861 368        | 6 883 442         |
| Province de Luxembourg          | 39            | 10 797           | 6 696            | 3 678                | 2 552 236         | 1 596 554         |
| Province de Namur               | 36            | 9 942            | 6 165            | 3 131                | 2 221 979         | 1 408 092         |
| <b>3ème trimestre 2005</b>      |               |                  |                  |                      |                   |                   |
| <b>BELGIQUE</b>                 | <b>22 463</b> | <b>6 249 148</b> | <b>3 874 476</b> | <b>61 383</b>        | <b>33 299 314</b> | <b>20 838 628</b> |
| Rég. de Bruxelles-Capitale      | -             | -                | -                | -                    | -                 | -                 |
| <b>Région flamande</b>          | <b>21 845</b> | <b>6 077 072</b> | <b>3 767 785</b> | <b>34 767</b>        | <b>14 901 968</b> | <b>9 215 682</b>  |
| Province d'Anvers               | 21 811        | 6 067 614        | 3 761 920        | 26 878               | 9 553 093         | 5 921 928         |
| Province de Limbourg            | 14            | 3 891            | 2 413            | 1 717                | 1 174 882         | 740 444           |
| Province de Flandre orientale   | 20            | 5 567            | 3 452            | 6 172                | 4 173 993         | 2 553 310         |
| Province de Brabant Flamand     | -             | -                | -                | -                    | -                 | -                 |
| Province de Flandre occidentale | -             | -                | -                | -                    | -                 | -                 |
| <b>Région wallonne</b>          | <b>618</b>    | <b>172 076</b>   | <b>106 691</b>   | <b>26 616</b>        | <b>18 397 346</b> | <b>11 622 946</b> |
| Province de Brabant wallon      | -             | -                | -                | -                    | -                 | -                 |
| Province de Hainaut             | 384           | 106 950          | 66 312           | 4 310                | 2 863 160         | 1 810 875         |
| Province de Liège               | 169           | 47 039           | 29 164           | 14 801               | 10 340 130        | 6 551 324         |
| Province de Luxembourg          | 32            | 8 905            | 5 522            | 4 342                | 2 978 699         | 1 856 741         |
| Province de Namur               | 33            | 9 182            | 5 693            | 3 163                | 2 215 357         | 1 404 006         |



**II. ANIMAUX ABATTUS - SOUMIS A L'EXPERTISE ET DECLARES PROPRES A LA CONSOMMATION**  
**2. ABATTAGES DANS LES ABATTOIRS PUBLICS (suite) - NOMBRE ET POIDS (en kg) DES ANIMAUX ABATTUS**

| PERIODES<br>ET<br>PROVINCES     | Porcs          |                   |                   | Moutons et agneaux |                |                 |
|---------------------------------|----------------|-------------------|-------------------|--------------------|----------------|-----------------|
|                                 | Nombre         | Poids<br>vif      | Poids<br>abattu   | Nombre             | Poids<br>vif   | Poids<br>abattu |
| 2002                            | 865 753        | 101 506 502       | 81 205 197        | 21 490             | 874 779        | 437 409         |
| 2003                            | 667 863        | 76 377 526        | 61 102 022        | 18 906             | 789 093        | 394 562         |
| 2004                            | 654 926        | 76 056 203        | 60 844 956        | 21 600             | 863 180        | 431 605         |
| <b>1er trimestre 2005</b>       |                |                   |                   |                    |                |                 |
| <b>BELGIQUE</b>                 | <b>161 597</b> | <b>19 013 235</b> | <b>15 210 590</b> | <b>6 705</b>       | <b>274 127</b> | <b>137 068</b>  |
| Rég. de Bruxelles-Capitale      | -              | -                 | -                 | -                  | -              | -               |
| <b>Région flamande</b>          | <b>112 914</b> | <b>13 285 101</b> | <b>10 628 081</b> | <b>4 975</b>       | <b>203 852</b> | <b>101 927</b>  |
| Province d'Anvers               | 77 816         | 9 155 573         | 7 324 458         | 4 966              | 203 483        | 101 742         |
| Province de Limbourg            | 35 098         | 4 129 528         | 3 303 623         | 9                  | 369            | 185             |
| Province de Flandre orientale   | -              | -                 | -                 | -                  | -              | -               |
| Province de Brabant Flamand     | -              | -                 | -                 | -                  | -              | -               |
| Province de Flandre occidentale | -              | -                 | -                 | -                  | -              | -               |
| <b>Région wallonne</b>          | <b>48 683</b>  | <b>5 728 134</b>  | <b>4 582 509</b>  | <b>1 730</b>       | <b>70 275</b>  | <b>35 141</b>   |
| Province de Brabant wallon      | -              | -                 | -                 | -                  | -              | -               |
| Province de Hainaut             | 7 494          | 881 845           | 705 476           | 1 068              | 43 398         | 21 701          |
| Province de Liège               | 39 912         | 4 696 009         | 3 756 809         | 417                | 17 056         | 8 529           |
| Province de Luxembourg          | 173            | 20 371            | 16 297            | 213                | 8 522          | 4 261           |
| Province de Namur               | 1 104          | 129 909           | 103 927           | 32                 | 1 299          | 650             |
| <b>2ème trimestre 2005</b>      |                |                   |                   |                    |                |                 |
| <b>BELGIQUE</b>                 | <b>171 372</b> | <b>19 880 273</b> | <b>15 904 217</b> | <b>1 997</b>       | <b>80 625</b>  | <b>40 316</b>   |
| Rég. de Bruxelles-Capitale      | -              | -                 | -                 | -                  | -              | -               |
| <b>Région flamande</b>          | <b>117 874</b> | <b>13 675 162</b> | <b>10 940 129</b> | <b>294</b>         | <b>12 054</b>  | <b>6 027</b>    |
| Province d'Anvers               | 82 959         | 9 624 509         | 7 699 607         | 294                | 12 054         | 6 027           |
| Province de Limbourg            | 34 915         | 4 050 653         | 3 240 522         | -                  | -              | -               |
| Province de Flandre orientale   | -              | -                 | -                 | -                  | -              | -               |
| Province de Brabant Flamand     | -              | -                 | -                 | -                  | -              | -               |
| Province de Flandre occidentale | -              | -                 | -                 | -                  | -              | -               |
| <b>Région wallonne</b>          | <b>53 498</b>  | <b>6 205 111</b>  | <b>4 964 088</b>  | <b>1 703</b>       | <b>68 571</b>  | <b>34 289</b>   |
| Province de Brabant wallon      | -              | -                 | -                 | -                  | -              | -               |
| Province de Hainaut             | 9 029          | 1 047 152         | 837 720           | 915                | 36 877         | 18 441          |
| Province de Liège               | 43 388         | 5 032 412         | 4 025 929         | 313                | 12 675         | 6 338           |
| Province de Luxembourg          | 28             | 3 276             | 2 621             | 441                | 17 656         | 8 828           |
| Province de Namur               | 1 053          | 122 271           | 97 818            | 34                 | 1 363          | 682             |
| <b>3ème trimestre 2005</b>      |                |                   |                   |                    |                |                 |
| <b>BELGIQUE</b>                 | <b>166 955</b> | <b>19 238 263</b> | <b>15 390 611</b> | <b>1 713</b>       | <b>69 348</b>  | <b>34 676</b>   |
| Rég. de Bruxelles-Capitale      | -              | -                 | -                 | -                  | -              | -               |
| <b>Région flamande</b>          | <b>109 854</b> | <b>12 656 832</b> | <b>10 125 465</b> | <b>-</b>           | <b>-</b>       | <b>-</b>        |
| Province d'Anvers               | 77 527         | 8 932 217         | 7 145 773         | -                  | -              | -               |
| Province de Limbourg            | 32 327         | 3 724 615         | 2 979 692         | -                  | -              | -               |
| Province de Flandre orientale   | -              | -                 | -                 | -                  | -              | -               |
| Province de Brabant Flamand     | -              | -                 | -                 | -                  | -              | -               |
| Province de Flandre occidentale | -              | -                 | -                 | -                  | -              | -               |
| <b>Région wallonne</b>          | <b>57 101</b>  | <b>6 581 431</b>  | <b>5 265 146</b>  | <b>1 713</b>       | <b>69 348</b>  | <b>34 676</b>   |
| Province de Brabant wallon      | -              | -                 | -                 | -                  | -              | -               |
| Province de Hainaut             | 10 969         | 1 264 653         | 1 011 723         | 764                | 30 996         | 15 500          |
| Province de Liège               | 45 272         | 5 217 658         | 4 174 126         | 398                | 16 166         | 8 083           |
| Province de Luxembourg          | 13             | 1 482             | 1 186             | 436                | 17 558         | 8 779           |
| Province de Namur               | 847            | 97 638            | 78 111            | 115                | 4 628          | 2 314           |

**II. ANIMAUX ABATTUS - SOUMIS A L'EXPERTISE ET DECLARES PROPRES A LA CONSOMMATION**  
**2. ABATTAGES DANS LES ABATTOIRS PUBLICS (suite) - NOMBRE ET POIDS (en kg) DES ANIMAUX ABATTUS**

| PERIODES<br>ET<br>PROVINCES     | Chèvres et chevreaux |              |                 | Poulains  |               |                 |
|---------------------------------|----------------------|--------------|-----------------|-----------|---------------|-----------------|
|                                 | Nombre               | Poids<br>vif | Poids<br>abattu | Nombre    | Poids<br>vif  | Poids<br>abattu |
| 2002                            | 116                  | 3 840        | 1 924           | 867       | 232 948       | 139 769         |
| 2003                            | 62                   | 2 289        | 1 146           | 469       | 117 816       | 70 688          |
| 2004                            | 51                   | 2 036        | 1 018           | 312       | 76 192        | 45 712          |
| <b>1er trimestre 2005</b>       |                      |              |                 |           |               |                 |
| <b>BELGIQUE</b>                 | <b>9</b>             | <b>346</b>   | <b>173</b>      | <b>91</b> | <b>23 942</b> | <b>14 366</b>   |
| Rég. de Bruxelles-Capitale      | -                    | -            | -               | -         | -             | -               |
| Région flamande                 | 7                    | 266          | 133             | 5         | 1 349         | 810             |
| Province d'Anvers               | 7                    | 266          | 133             | 1         | 273           | 164             |
| Province de Limbourg            | -                    | -            | -               | 4         | 1 076         | 646             |
| Province de Flandre orientale   | -                    | -            | -               | -         | -             | -               |
| Province de Brabant Flamand     | -                    | -            | -               | -         | -             | -               |
| Province de Flandre occidentale | -                    | -            | -               | -         | -             | -               |
| Région wallonne                 | 2                    | 80           | 40              | 86        | 22 593        | 13 556          |
| Province de Brabant wallon      | -                    | -            | -               | -         | -             | -               |
| Province de Hainaut             | 2                    | 80           | 40              | 86        | 22 593        | 13 556          |
| Province de Liège               | -                    | -            | -               | -         | -             | -               |
| Province de Luxembourg          | -                    | -            | -               | -         | -             | -               |
| Province de Namur               | -                    | -            | -               | -         | -             | -               |
| <b>2ème trimestre 2005</b>      |                      |              |                 |           |               |                 |
| <b>BELGIQUE</b>                 | <b>17</b>            | <b>782</b>   | <b>391</b>      | <b>62</b> | <b>16 025</b> | <b>9 615</b>    |
| Rég. de Bruxelles-Capitale      | -                    | -            | -               | -         | -             | -               |
| Région flamande                 | -                    | -            | -               | 5         | 1 295         | 777             |
| Province d'Anvers               | -                    | -            | -               | -         | -             | -               |
| Province de Limbourg            | -                    | -            | -               | 5         | 1 295         | 777             |
| Province de Flandre orientale   | -                    | -            | -               | -         | -             | -               |
| Province de Brabant Flamand     | -                    | -            | -               | -         | -             | -               |
| Province de Flandre occidentale | -                    | -            | -               | -         | -             | -               |
| Région wallonne                 | 17                   | 782          | 391             | 57        | 14 730        | 8 838           |
| Province de Brabant wallon      | -                    | -            | -               | -         | -             | -               |
| Province de Hainaut             | -                    | -            | -               | 57        | 14 730        | 8 838           |
| Province de Liège               | -                    | -            | -               | -         | -             | -               |
| Province de Luxembourg          | 17                   | 782          | 391             | -         | -             | -               |
| Province de Namur               | -                    | -            | -               | -         | -             | -               |
| <b>3ème trimestre 2005</b>      |                      |              |                 |           |               |                 |
| <b>BELGIQUE</b>                 | <b>30</b>            | <b>1 192</b> | <b>596</b>      | <b>84</b> | <b>21 952</b> | <b>13 170</b>   |
| Rég. de Bruxelles-Capitale      | -                    | -            | -               | -         | -             | -               |
| Région flamande                 | -                    | -            | -               | 2         | 518           | 310             |
| Province d'Anvers               | -                    | -            | -               | -         | -             | -               |
| Province de Limbourg            | -                    | -            | -               | 2         | 518           | 310             |
| Province de Flandre orientale   | -                    | -            | -               | -         | -             | -               |
| Province de Brabant Flamand     | -                    | -            | -               | -         | -             | -               |
| Province de Flandre occidentale | -                    | -            | -               | -         | -             | -               |
| Région wallonne                 | 30                   | 1 192        | 596             | 82        | 21 434        | 12 860          |
| Province de Brabant wallon      | -                    | -            | -               | -         | -             | -               |
| Province de Hainaut             | -                    | -            | -               | 82        | 21 434        | 12 860          |
| Province de Liège               | -                    | -            | -               | -         | -             | -               |
| Province de Luxembourg          | 30                   | 1 192        | 596             | -         | -             | -               |
| Province de Namur               | -                    | -            | -               | -         | -             | -               |

## II. ANIMAUX ABATTUS - SOUMIS A L'EXPERTISE ET DECLARES PROPRES A LA CONSOMMATION

## 2. ABATTAGES DANS LES ABATTOIRS PUBLICS (suite) - NOMBRE ET POIDS (en kg) DES ANIMAUX ABATTUS

| PERIODES<br>ET<br>PROVINCES     | Autres chevaux |                |                 | Ensemble de tous les animaux |                   |                   |
|---------------------------------|----------------|----------------|-----------------|------------------------------|-------------------|-------------------|
|                                 | Nombre         | Poids<br>vif   | Poids<br>abattu | Nombre                       | Poids<br>vif      | Poids<br>abattu   |
| 2002                            | 2 039          | 996 622        | 597 976         | 1 225 361                    | 283 048 825       | 194 467 886       |
| 2003                            | 1 748          | 856 201        | 513 721         | 962 730                      | 222 752 468       | 152 527 662       |
| 2004                            | 1 592          | 802 282        | 481 369         | 940 877                      | 218 466 724       | 149 886 784       |
| <b>1er trimestre 2005</b>       |                |                |                 |                              |                   |                   |
| <b>BELGIQUE</b>                 | <b>392</b>     | <b>203 621</b> | <b>122 172</b>  | <b>231 619</b>               | <b>52 991 048</b> | <b>36 455 701</b> |
| Rég. de Bruxelles-Capitale      | -              | -              | -               | -                            | -                 | -                 |
| <b>Région flamande</b>          | <b>21</b>      | <b>10 878</b>  | <b>6 527</b>    | <b>154 408</b>               | <b>28 867 510</b> | <b>20 249 229</b> |
| Province d'Anvers               | 11             | 5 701          | 3 421           | 110 827                      | 19 132 816        | 13 487 470        |
| Province de Limbourg            | -              | -              | -               | 37 641                       | 5 834 833         | 4 374 758         |
| Province de Flandre orientale   | 10             | 5 177          | 3 106           | 5 940                        | 3 899 861         | 2 387 001         |
| Province de Brabant Flamand     | -              | -              | -               | -                            | -                 | -                 |
| Province de Flandre occidentale | -              | -              | -               | -                            | -                 | -                 |
| <b>Région wallonne</b>          | <b>371</b>     | <b>192 743</b> | <b>115 645</b>  | <b>77 211</b>                | <b>24 123 538</b> | <b>16 206 472</b> |
| Province de Brabant wallon      | -              | -              | -               | -                            | -                 | -                 |
| Province de Hainaut             | 351            | 182 358        | 109 414         | 13 593                       | 4 166 055         | 2 769 823         |
| Province de Liège               | 17             | 8 823          | 5 294           | 55 677                       | 15 357 775        | 10 507 756        |
| Province de Luxembourg          | 1              | 514            | 308             | 3 606                        | 2 235 626         | 1 408 357         |
| Province de Namur               | 2              | 1 048          | 629             | 4 335                        | 2 364 082         | 1 520 536         |
| <b>2ème trimestre 2005</b>      |                |                |                 |                              |                   |                   |
| <b>BELGIQUE</b>                 | <b>381</b>     | <b>193 325</b> | <b>115 995</b>  | <b>237 661</b>               | <b>54 577 742</b> | <b>37 617 184</b> |
| Rég. de Bruxelles-Capitale      | -              | -              | -               | -                            | -                 | -                 |
| <b>Région flamande</b>          | <b>17</b>      | <b>8 775</b>   | <b>5 265</b>    | <b>155 340</b>               | <b>29 385 387</b> | <b>20 660 299</b> |
| Province d'Anvers               | 13             | 6 675          | 4 005           | 112 360                      | 19 857 468        | 14 042 231        |
| Province de Limbourg            | -              | -              | -               | 36 878                       | 5 404 730         | 4 093 948         |
| Province de Flandre orientale   | 4              | 2 100          | 1 260           | 6 102                        | 4 123 189         | 2 524 120         |
| Province de Brabant Flamand     | -              | -              | -               | -                            | -                 | -                 |
| Province de Flandre occidentale | -              | -              | -               | -                            | -                 | -                 |
| <b>Région wallonne</b>          | <b>364</b>     | <b>184 550</b> | <b>110 730</b>  | <b>82 321</b>                | <b>25 192 355</b> | <b>16 956 885</b> |
| Province de Brabant wallon      | -              | -              | -               | -                            | -                 | -                 |
| Province de Hainaut             | 346            | 175 250        | 105 150         | 14 913                       | 4 357 037         | 2 920 610         |
| Province de Liège               | 14             | 7 250          | 4 350           | 59 022                       | 15 913 705        | 10 920 059        |
| Province de Luxembourg          | 2              | 1 050          | 630             | 4 166                        | 2 575 000         | 1 609 024         |
| Province de Namur               | 2              | 1 000          | 600             | 4 220                        | 2 346 613         | 1 507 192         |
| <b>3ème trimestre 2005</b>      |                |                |                 |                              |                   |                   |
| <b>BELGIQUE</b>                 | <b>339</b>     | <b>160 001</b> | <b>95 998</b>   | <b>230 504</b>               | <b>52 790 070</b> | <b>36 373 679</b> |
| Rég. de Bruxelles-Capitale      | -              | -              | -               | -                            | -                 | -                 |
| <b>Région flamande</b>          | <b>19</b>      | <b>8 996</b>   | <b>5 396</b>    | <b>144 642</b>               | <b>27 568 314</b> | <b>19 346 853</b> |
| Province d'Anvers               | 16             | 7 549          | 4 528           | 104 421                      | 18 492 859        | 13 072 229        |
| Province de Limbourg            | -              | -              | -               | 34 046                       | 4 900 015         | 3 720 446         |
| Province de Flandre orientale   | 3              | 1 447          | 868             | 6 175                        | 4 175 440         | 2 554 178         |
| Province de Brabant Flamand     | -              | -              | -               | -                            | -                 | -                 |
| Province de Flandre occidentale | -              | -              | -               | -                            | -                 | -                 |
| <b>Région wallonne</b>          | <b>320</b>     | <b>151 005</b> | <b>90 602</b>   | <b>85 862</b>                | <b>25 221 756</b> | <b>17 026 826</b> |
| Province de Brabant wallon      | -              | -              | -               | -                            | -                 | -                 |
| Province de Hainaut             | 309            | 145 776        | 87 465          | 16 434                       | 4 326 019         | 2 938 423         |
| Province de Liège               | 9              | 4 271          | 2 563           | 60 480                       | 15 578 225        | 10 736 096        |
| Province de Luxembourg          | 1              | 489            | 293             | 4 822                        | 2 999 420         | 1 867 595         |
| Province de Namur               | 1              | 469            | 281             | 4 126                        | 2 318 092         | 1 484 712         |

## II. ANIMAUX ABATTUS - SOUMIS A L'EXPERTISE ET DECLARES PROPRES A LA CONSOMMATION

## 3. ABATTAGES DANS LES ABATTOIRS PRIVES - NOMBRE ET POIDS (en kg) DES ANIMAUX ABATTUS

| PERIODES<br>ET<br>PROVINCES     | Boeufs    |               |                 | Taureaux      |                   |                   |
|---------------------------------|-----------|---------------|-----------------|---------------|-------------------|-------------------|
|                                 | Nombre    | Poids<br>vif  | Poids<br>abattu | Nombre        | Poids<br>vif      | Poids<br>abattu   |
| 2002                            | 133       | 95 136        | 58 983          | 112 288       | 76 689 462        | 49 081 253        |
| 2003                            | 157       | 112 016       | 69 457          | 105 077       | 72 027 662        | 46 097 698        |
| 2004                            | 160       | 117 229       | 72 682          | 105 555       | 75 320 990        | 48 205 428        |
| <b>1er trimestre 2005</b>       |           |               |                 |               |                   |                   |
| <b>BELGIQUE</b>                 | <b>19</b> | <b>13 696</b> | <b>8 494</b>    | <b>25 744</b> | <b>18 444 851</b> | <b>11 804 696</b> |
| Rég. de Bruxelles-Capitale      | -         | -             | -               | 2 761         | 1 977 729         | 1 265 746         |
| Région flamande                 | 17        | 12 248        | 7 596           | 17 341        | 12 424 271        | 7 951 526         |
| Province d'Anvers               | -         | -             | -               | 1 477         | 1 057 645         | 676 892           |
| Province de Limbourg            | *         | *             | *               | *             | *                 | *                 |
| Province de Flandre orientale   | 1         | 724           | 449             | 6 750         | 4 837 318         | 3 095 881         |
| Province de Brabant Flamand     | -         | -             | -               | -             | -                 | -                 |
| Province de Flandre occidentale | 16        | 11 524        | 7 147           | 7 307         | 5 236 864         | 3 351 590         |
| Région wallonne                 | 2         | 1 448         | 898             | 5 642         | 4 042 851         | 2 587 424         |
| Province de Brabant wallon      | -         | -             | -               | -             | -                 | -                 |
| Province de Hainaut             | -         | -             | -               | 4 322         | 3 097 674         | 1 982 511         |
| Province de Liège               | -         | -             | -               | 951           | 680 464           | 435 496           |
| Province de Luxembourg          | 2         | 1 448         | 898             | 46            | 33 126            | 21 201            |
| Province de Namur               | *         | *             | *               | *             | *                 | *                 |
| <b>2ème trimestre 2005</b>      |           |               |                 |               |                   |                   |
| <b>BELGIQUE</b>                 | <b>35</b> | <b>25 179</b> | <b>15 611</b>   | <b>25 553</b> | <b>18 625 000</b> | <b>11 920 005</b> |
| Rég. de Bruxelles-Capitale      | -         | -             | -               | 2 760         | 2 011 850         | 1 287 583         |
| Région flamande                 | 35        | 25 179        | 15 611          | 17 195        | 12 534 226        | 8 021 906         |
| Province d'Anvers               | -         | -             | -               | 1 422         | 1 035 884         | 662 967           |
| Province de Limbourg            | *         | *             | *               | *             | *                 | *                 |
| Province de Flandre orientale   | -         | -             | -               | 6 212         | 4 528 262         | 2 898 087         |
| Province de Brabant Flamand     | -         | -             | -               | -             | -                 | -                 |
| Province de Flandre occidentale | 35        | 25 179        | 15 611          | 7 738         | 5 641 008         | 3 610 246         |
| Région wallonne                 | -         | -             | -               | 5 598         | 4 078 924         | 2 610 516         |
| Province de Brabant wallon      | -         | -             | -               | -             | -                 | -                 |
| Province de Hainaut             | -         | -             | -               | 4 375         | 3 188 306         | 2 040 519         |
| Province de Liège               | -         | -             | -               | 770           | 560 762           | 358 887           |
| Province de Luxembourg          | -         | -             | -               | 46            | 33 570            | 21 486            |
| Province de Namur               | *         | *             | *               | *             | *                 | *                 |
| <b>3ème trimestre 2005</b>      |           |               |                 |               |                   |                   |
| <b>BELGIQUE</b>                 | <b>23</b> | <b>16 639</b> | <b>10 315</b>   | <b>24 315</b> | <b>17 373 024</b> | <b>11 118 737</b> |
| Rég. de Bruxelles-Capitale      | -         | -             | -               | 3 203         | 2 297 944         | 1 470 683         |
| Région flamande                 | 22        | 15 908        | 9 862           | 15 773        | 11 263 086        | 7 208 377         |
| Province d'Anvers               | -         | -             | -               | 1 089         | 777 102           | 497 346           |
| Province de Limbourg            | *         | *             | *               | *             | *                 | *                 |
| Province de Flandre orientale   | -         | -             | -               | 5 666         | 4 047 500         | 2 590 401         |
| Province de Brabant Flamand     | -         | -             | -               | -             | -                 | -                 |
| Province de Flandre occidentale | 22        | 15 908        | 9 862           | 7 337         | 5 238 002         | 3 352 322         |
| Région wallonne                 | 1         | 731           | 453             | 5 339         | 3 811 994         | 2 439 677         |
| Province de Brabant wallon      | -         | -             | -               | -             | -                 | -                 |
| Province de Hainaut             | 1         | 731           | 453             | 4 245         | 3 032 844         | 1 941 020         |
| Province de Liège               | -         | -             | -               | 633           | 450 794           | 288 508           |
| Province de Luxembourg          | -         | -             | -               | 47            | 33 464            | 21 418            |
| Province de Namur               | *         | *             | *               | *             | *                 | *                 |

(\*) Confidentiel

## II. ANIMAUX ABATTUS - SOUMIS A L'EXPERTISE ET DECLARES PROPRES A LA CONSOMMATION

## 3. ABATTAGES DANS LES ABATTOIRS PRIVES (suite) - NOMBRE ET POIDS (en kg) DES ANIMAUX ABATTUS

| PERIODES<br>ET<br>PROVINCES     | Vaches        |                   |                   | Génisses     |                  |                 |
|---------------------------------|---------------|-------------------|-------------------|--------------|------------------|-----------------|
|                                 | Nombre        | Poids<br>vif      | Poids<br>abattu   | Nombre       | Poids<br>vif     | Poids<br>abattu |
| 2002                            | 271 282       | 172 538 736       | 105 248 641       | 11 824       | 7 078 251        | 4 459 295       |
| 2003                            | 248 397       | 160 803 842       | 98 090 351        | 11 180       | 6 806 855        | 4 288 323       |
| 2004                            | 265 770       | 175 214 685       | 106 880 959       | 9 083        | 5 646 964        | 3 557 597       |
| <b>1er trimestre 2005</b>       |               |                   |                   |              |                  |                 |
| <b>BELGIQUE</b>                 | <b>60 585</b> | <b>39 591 246</b> | <b>24 150 662</b> | <b>2 174</b> | <b>1 379 177</b> | <b>868 887</b>  |
| Rég. de Bruxelles-Capitale      | 4 961         | 3 242 273         | 1 977 787         | 15           | 9 505            | 5 989           |
| Région flamande                 | 48 145        | 31 459 894        | 19 190 535        | 1 322        | 838 911          | 528 516         |
| Province d'Anvers               | 13 332        | 8 715 339         | 5 316 357         | 205          | 129 882          | 81 826          |
| Province de Limbourg            | *             | *                 | *                 | *            | *                | *               |
| Province de Flandre orientale   | 11 359        | 7 425 514         | 4 529 563         | 572          | 362 339          | 228 273         |
| Province de Brabant Flamand     | -             | -                 | -                 | -            | -                | -               |
| Province de Flandre occidentale | 17 903        | 11 693 780        | 7 133 205         | 445          | 283 186          | 178 408         |
| Région wallonne                 | 7 479         | 4 889 079         | 2 982 340         | 837          | 530 761          | 334 382         |
| Province de Brabant wallon      | -             | -                 | -                 | -            | -                | -               |
| Province de Hainaut             | 4 224         | 2 762 697         | 1 685 247         | 696          | 441 555          | 278 180         |
| Province de Liège               | 2 624         | 1 713 131         | 1 045 010         | 27           | 17 089           | 10 767          |
| Province de Luxembourg          | 38            | 24 932            | 15 209            | 13           | 8 282            | 5 218           |
| Province de Namur               | *             | *                 | *                 | *            | *                | *               |
| <b>2ème trimestre 2005</b>      |               |                   |                   |              |                  |                 |
| <b>BELGIQUE</b>                 | <b>57 459</b> | <b>38 640 964</b> | <b>23 570 990</b> | <b>2 112</b> | <b>1 354 618</b> | <b>853 409</b>  |
| Rég. de Bruxelles-Capitale      | 4 889         | 3 288 000         | 2 005 680         | 36           | 22 910           | 14 433          |
| Région flamande                 | 45 739        | 30 756 801        | 18 761 649        | 1 231        | 790 535          | 498 038         |
| Province d'Anvers               | 12 115        | 8 145 613         | 4 968 824         | 203          | 130 244          | 82 054          |
| Province de Limbourg            | *             | *                 | *                 | *            | *                | *               |
| Province de Flandre orientale   | 10 100        | 6 796 786         | 4 146 040         | 249          | 156 438          | 98 557          |
| Province de Brabant Flamand     | -             | -                 | -                 | -            | -                | -               |
| Province de Flandre occidentale | 19 305        | 12 979 076        | 7 917 235         | 694          | 449 598          | 283 246         |
| Région wallonne                 | 6 831         | 4 596 163         | 2 803 661         | 845          | 541 173          | 340 938         |
| Province de Brabant wallon      | -             | -                 | -                 | -            | -                | -               |
| Province de Hainaut             | 4 116         | 2 769 411         | 1 689 341         | 678          | 433 786          | 273 285         |
| Province de Liège               | 1 959         | 1 317 347         | 803 582           | 20           | 12 875           | 8 111           |
| Province de Luxembourg          | 91            | 62 045            | 37 848            | 20           | 13 034           | 8 211           |
| Province de Namur               | *             | *                 | *                 | *            | *                | *               |
| <b>3ème trimestre 2005</b>      |               |                   |                   |              |                  |                 |
| <b>BELGIQUE</b>                 | <b>57 826</b> | <b>39 087 791</b> | <b>23 843 550</b> | <b>1 558</b> | <b>921 282</b>   | <b>580 410</b>  |
| Rég. de Bruxelles-Capitale      | 5 336         | 3 604 476         | 2 198 731         | 40           | 23 593           | 14 864          |
| Région flamande                 | 45 986        | 31 086 085        | 18 962 509        | 661          | 390 880          | 246 256         |
| Province d'Anvers               | 11 984        | 8 099 696         | 4 940 814         | 155          | 91 525           | 57 661          |
| Province de Limbourg            | *             | *                 | *                 | *            | *                | *               |
| Province de Flandre orientale   | 9 430         | 6 371 520         | 3 886 627         | 145          | 85 223           | 53 691          |
| Province de Brabant Flamand     | -             | -                 | -                 | -            | -                | -               |
| Province de Flandre occidentale | 19 559        | 13 227 718        | 8 068 906         | 318          | 188 787          | 118 936         |
| Région wallonne                 | 6 504         | 4 397 230         | 2 682 310         | 857          | 506 809          | 319 290         |
| Province de Brabant wallon      | -             | -                 | -                 | -            | -                | -               |
| Province de Hainaut             | 4 159         | 2 810 741         | 1 714 551         | 687          | 406 364          | 256 009         |
| Province de Liège               | 1 603         | 1 084 370         | 661 466           | 23           | 13 539           | 8 530           |
| Province de Luxembourg          | 71            | 47 997            | 29 278            | 28           | 16 585           | 10 449          |
| Province de Namur               | *             | *                 | *                 | *            | *                | *               |

(\*) Confidentiel

## II. ANIMAUX ABATTUS - SOUMIS A L'EXPERTISE ET DECLARES PROPRES A LA CONSOMMATION

## 3. ABATTAGES DANS LES ABATTOIRS PRIVES (suite) - NOMBRE ET POIDS (en kg) DES ANIMAUX ABATTUS

| PERIODES<br>ET<br>PROVINCES     | Veaux         |                   |                  | Ensemble des bovidés |                   |                   |
|---------------------------------|---------------|-------------------|------------------|----------------------|-------------------|-------------------|
|                                 | Nombre        | Poids<br>vif      | Poids<br>abattu  | Nombre               | Poids<br>vif      | Poids<br>abattu   |
| 2002                            | 197 942       | 53 194 670        | 32 980 698       | 593 469              | 309 596 255       | 191 828 870       |
| 2003                            | 211 581       | 56 176 051        | 34 829 142       | 576 392              | 295 926 426       | 183 374 971       |
| 2004                            | 195 852       | 52 767 266        | 32 715 714       | 576 420              | 309 067 134       | 191 432 380       |
| <b>1er trimestre 2005</b>       |               |                   |                  |                      |                   |                   |
| <b>BELGIQUE</b>                 | <b>47 926</b> | <b>13 126 285</b> | <b>8 138 294</b> | <b>136 448</b>       | <b>72 555 255</b> | <b>44 971 033</b> |
| Rég. de Bruxelles-Capitale      | 465           | 127 077           | 78 787           | 8 202                | 5 356 584         | 3 328 309         |
| <b>Région flamande</b>          | <b>47 114</b> | <b>12 904 303</b> | <b>8 000 668</b> | <b>113 939</b>       | <b>57 639 627</b> | <b>35 678 841</b> |
| Province d'Anvers               | 30 062        | 8 230 829         | 5 103 114        | 45 076               | 18 133 695        | 11 178 189        |
| Province de Limbourg            | *             | *                 | *                | *                    | *                 | *                 |
| Province de Flandre orientale   | 167           | 45 863            | 28 434           | 18 849               | 12 671 758        | 7 882 600         |
| Province de Brabant Flamand     | -             | -                 | -                | -                    | -                 | -                 |
| Province de Flandre occidentale | 1 928         | 528 529           | 327 688          | 27 599               | 17 753 883        | 10 998 038        |
| <b>Région wallonne</b>          | <b>347</b>    | <b>94 905</b>     | <b>58 839</b>    | <b>14 307</b>        | <b>9 559 044</b>  | <b>5 963 883</b>  |
| Province de Brabant wallon      | -             | -                 | -                | -                    | -                 | -                 |
| Province de Hainaut             | 21            | 5 754             | 3 567            | 9 263                | 6 307 680         | 3 949 505         |
| Province de Liège               | 211           | 57 613            | 35 719           | 3 813                | 2 468 297         | 1 526 992         |
| Province de Luxembourg          | 72            | 19 705            | 12 217           | 171                  | 87 493            | 54 743            |
| Province de Namur               | *             | *                 | *                | *                    | *                 | *                 |
| <b>2ème trimestre 2005</b>      |               |                   |                  |                      |                   |                   |
| <b>BELGIQUE</b>                 | <b>51 214</b> | <b>14 179 226</b> | <b>8 791 137</b> | <b>136 373</b>       | <b>72 824 987</b> | <b>45 151 152</b> |
| Rég. de Bruxelles-Capitale      | 468           | 129 600           | 80 353           | 8 153                | 5 452 360         | 3 388 049         |
| <b>Région flamande</b>          | <b>50 501</b> | <b>13 981 537</b> | <b>8 668 563</b> | <b>114 701</b>       | <b>58 088 278</b> | <b>35 965 767</b> |
| Province d'Anvers               | 31 735        | 8 787 191         | 5 448 061        | 45 475               | 18 098 932        | 11 161 906        |
| Province de Limbourg            | *             | *                 | *                | *                    | *                 | *                 |
| Province de Flandre orientale   | 140           | 38 758            | 24 033           | 16 701               | 11 520 244        | 7 166 717         |
| Province de Brabant Flamand     | -             | -                 | -                | -                    | -                 | -                 |
| Province de Flandre occidentale | 2 176         | 603 086           | 373 916          | 29 948               | 19 697 947        | 12 200 254        |
| <b>Région wallonne</b>          | <b>245</b>    | <b>68 089</b>     | <b>42 221</b>    | <b>13 519</b>        | <b>9 284 349</b>  | <b>5 797 336</b>  |
| Province de Brabant wallon      | -             | -                 | -                | -                    | -                 | -                 |
| Province de Hainaut             | 20            | 5 542             | 3 438            | 9 189                | 6 397 045         | 4 006 583         |
| Province de Liège               | 103           | 28 709            | 17 801           | 2 852                | 1 919 693         | 1 188 381         |
| Province de Luxembourg          | 67            | 18 581            | 11 522           | 224                  | 127 230           | 79 067            |
| Province de Namur               | *             | *                 | *                | *                    | *                 | *                 |
| <b>3ème trimestre 2005</b>      |               |                   |                  |                      |                   |                   |
| <b>BELGIQUE</b>                 | <b>52 072</b> | <b>14 484 941</b> | <b>8 980 671</b> | <b>135 794</b>       | <b>71 883 677</b> | <b>44 533 683</b> |
| Rég. de Bruxelles-Capitale      | 397           | 110 539           | 68 534           | 8 976                | 6 036 552         | 3 752 812         |
| <b>Région flamande</b>          | <b>51 419</b> | <b>14 303 159</b> | <b>8 867 966</b> | <b>113 861</b>       | <b>57 059 118</b> | <b>35 294 970</b> |
| Province d'Anvers               | 32 210        | 8 959 440         | 5 554 853        | 45 438               | 17 927 763        | 11 050 674        |
| Province de Limbourg            | *             | *                 | *                | *                    | *                 | *                 |
| Province de Flandre orientale   | 138           | 38 432            | 23 829           | 15 379               | 10 542 675        | 6 554 548         |
| Province de Brabant Flamand     | -             | -                 | -                | -                    | -                 | -                 |
| Province de Flandre occidentale | 1 593         | 442 971           | 274 647          | 28 829               | 19 113 386        | 11 824 673        |
| <b>Région wallonne</b>          | <b>256</b>    | <b>71 243</b>     | <b>44 171</b>    | <b>12 957</b>        | <b>8 788 007</b>  | <b>5 485 901</b>  |
| Province de Brabant wallon      | -             | -                 | -                | -                    | -                 | -                 |
| Province de Hainaut             | 21            | 5 835             | 3 618            | 9 113                | 6 256 515         | 3 915 651         |
| Province de Liège               | 91            | 25 340            | 15 711           | 2 350                | 1 574 043         | 974 215           |
| Province de Luxembourg          | 62            | 17 229            | 10 682           | 208                  | 115 275           | 71 827            |
| Province de Namur               | *             | *                 | *                | *                    | *                 | *                 |

(\*) Confidentiel

**II. ANIMAUX ABATTUS - SOUMIS A L'EXPERTISE ET DECLARES PROPRES A LA CONSOMMATION**  
**3. ABATTAGES DANS LES ABATTOIRS PRIVES (suite) - NOMBRE ET POIDS (en kg) DES ANIMAUX ABATTUS**

| PERIODES<br>ET<br>PROVINCES     | Porcs            |                    |                    | Moutons et agneaux |                |                 |
|---------------------------------|------------------|--------------------|--------------------|--------------------|----------------|-----------------|
|                                 | Nombre           | Poids<br>vif       | Poids<br>abattu    | Nombre             | Poids<br>vif   | Poids<br>abattu |
| 2002                            | 10 239 981       | 1 198 914 395      | 959 131 511        | 62 609             | 2 482 161      | 1 241 114       |
| 2003                            | 10 539 012       | 1 206 314 297      | 965 051 447        | 54 686             | 2 179 355      | 1 089 701       |
| 2004                            | 10 459 219       | 1 250 655 421      | 992 884 703        | 52 242             | 2 064 436      | 1 032 250       |
| <b>1er trimestre 2005</b>       |                  |                    |                    |                    |                |                 |
| <b>BELGIQUE</b>                 | <b>2 556 729</b> | <b>300 818 546</b> | <b>240 654 834</b> | <b>12 730</b>      | <b>510 135</b> | <b>255 072</b>  |
| Rég. de Bruxelles-Capitale      | 49 509           | 5 825 628          | 4 660 503          | 4 796              | 192 739        | 96 370          |
| Région flamande                 | 2 081 785        | 244 941 221        | 195 952 975        | 7 495              | 299 823        | 149 914         |
| Province d'Anvers               | 383 505          | 45 119 616         | 36 095 693         | 5 363              | 213 143        | 106 572         |
| Province de Limbourg            | *                | *                  | *                  | *                  | *              | *               |
| Province de Flandre orientale   | 408 664          | 48 077 623         | 38 462 096         | 686                | 27 899         | 13 951          |
| Province de Brabant Flamand     | -                | -                  | -                  | -                  | -              | -               |
| Province de Flandre occidentale | 1 244 127        | 146 392 255        | 117 113 804        | 1 430              | 58 131         | 29 066          |
| Région wallonne                 | 425 435          | 50 051 697         | 40 041 356         | 439                | 17 573         | 8 788           |
| Province de Brabant wallon      | -                | -                  | -                  | -                  | -              | -               |
| Province de Hainaut             | 239 186          | 28 137 515         | 22 510 011         | 10                 | 404            | 202             |
| Province de Liège               | 185 938          | 21 877 586         | 17 502 068         | 252                | 9 991          | 4 996           |
| Province de Luxembourg          | 311              | 36 596             | 29 277             | 66                 | 2 631          | 1 316           |
| Province de Namur               | *                | *                  | *                  | *                  | *              | *               |
| <b>2ème trimestre 2005</b>      |                  |                    |                    |                    |                |                 |
| <b>BELGIQUE</b>                 | <b>2 544 610</b> | <b>295 163 551</b> | <b>236 130 843</b> | <b>11 908</b>      | <b>479 227</b> | <b>239 622</b>  |
| Rég. de Bruxelles-Capitale      | 51 676           | 5 994 106          | 4 795 286          | 4 727              | 190 756        | 95 379          |
| Région flamande                 | 2 101 937        | 243 806 863        | 195 045 491        | 6 417              | 257 500        | 128 756         |
| Province d'Anvers               | 403 621          | 46 817 090         | 37 453 672         | 5 356              | 214 468        | 107 234         |
| Province de Limbourg            | *                | *                  | *                  | *                  | *              | *               |
| Province de Flandre orientale   | 405 276          | 47 014 141         | 37 611 311         | 268                | 10 969         | 5 487           |
| Province de Brabant Flamand     | -                | -                  | -                  | -                  | -              | -               |
| Province de Flandre occidentale | 1 244 429        | 144 336 224        | 115 468 982        | 771                | 31 166         | 15 586          |
| Région wallonne                 | 390 997          | 45 362 582         | 36 290 066         | 764                | 30 971         | 15 487          |
| Province de Brabant wallon      | -                | -                  | -                  | -                  | -              | -               |
| Province de Hainaut             | 206 283          | 23 935 509         | 19 148 407         | 22                 | 901            | 451             |
| Province de Liège               | 184 369          | 21 387 080         | 17 109 664         | 627                | 25 404         | 12 702          |
| Province de Luxembourg          | 345              | 39 993             | 31 995             | 65                 | 2 633          | 1 317           |
| Province de Namur               | *                | *                  | *                  | *                  | *              | *               |
| <b>3ème trimestre 2005</b>      |                  |                    |                    |                    |                |                 |
| <b>BELGIQUE</b>                 | <b>2 489 563</b> | <b>286 905 817</b> | <b>229 524 657</b> | <b>10 978</b>      | <b>442 483</b> | <b>221 251</b>  |
| Rég. de Bruxelles-Capitale      | 49 004           | 5 645 141          | 4 516 112          | 4 474              | 180 758        | 90 380          |
| Région flamande                 | 2 064 791        | 237 946 407        | 190 357 128        | 5 556              | 223 189        | 111 601         |
| Province d'Anvers               | 396 561          | 45 699 952         | 36 559 963         | 4 618              | 185 060        | 92 531          |
| Province de Limbourg            | *                | *                  | *                  | *                  | *              | *               |
| Province de Flandre orientale   | 364 940          | 42 062 445         | 33 649 957         | 106                | 4 332          | 2 168           |
| Province de Brabant Flamand     | -                | -                  | -                  | -                  | -              | -               |
| Province de Flandre occidentale | 1 255 853        | 144 717 936        | 115 774 349        | 824                | 33 477         | 16 742          |
| Région wallonne                 | 375 768          | 43 314 269         | 34 651 417         | 948                | 38 536         | 19 270          |
| Province de Brabant wallon      | -                | -                  | -                  | -                  | -              | -               |
| Province de Hainaut             | 184 272          | 21 240 983         | 16 992 787         | 4                  | 164            | 82              |
| Province de Liège               | 191 130          | 22 031 053         | 17 624 843         | 870                | 35 363         | 17 683          |
| Province de Luxembourg          | 366              | 42 233             | 33 787             | 13                 | 520            | 260             |
| Province de Namur               | *                | *                  | *                  | *                  | *              | *               |

**II. ANIMAUX ABATTUS - SOUMIS A L'EXPERTISE ET DECLARES PROPRES A LA CONSOMMATION**  
**3. ABATTAGES DANS LES ABATTOIRS PRIVES (suite) - NOMBRE ET POIDS (en kg) DES ANIMAUX ABATTUS**

| PERIODES<br>ET<br>PROVINCES       | Chèvres et chevreaux |               |                 | Poulains  |               |                 |
|-----------------------------------|----------------------|---------------|-----------------|-----------|---------------|-----------------|
|                                   | Nombre               | Poids<br>vif  | Poids<br>abattu | Nombre    | Poids<br>vif  | Poids<br>abattu |
| 2002                              | 2 267                | 69 280        | 34 645          | 312       | 83 883        | 50 328          |
| 2003                              | 2 364                | 86 626        | 43 318          | 293       | 72 546        | 43 529          |
| 2004                              | 2 352                | 93 548        | 46 775          | 286       | 70 281        | 42 170          |
| <b>1er trimestre 2005</b>         |                      |               |                 |           |               |                 |
| <b>BELGIQUE</b>                   | <b>316</b>           | <b>12 144</b> | <b>6 072</b>    | <b>64</b> | <b>16 891</b> | <b>10 134</b>   |
| <b>Rég. de Bruxelles-Capitale</b> | <b>285</b>           | <b>10 950</b> | <b>5 475</b>    | -         | -             | -               |
| <b>Région flamande</b>            | <b>31</b>            | <b>1 194</b>  | <b>597</b>      | <b>62</b> | <b>16 353</b> | <b>9 811</b>    |
| Province d'Anvers                 | -                    | -             | -               | -         | -             | -               |
| Province de Limbourg              | *                    | *             | *               | *         | *             | *               |
| Province de Flandre orientale     | -                    | -             | -               | 60        | 15 836        | 9 501           |
| Province de Brabant Flamand       | -                    | -             | -               | -         | -             | -               |
| Province de Flandre occidentale   | 31                   | 1 194         | 597             | 2         | 517           | 310             |
| <b>Région wallonne</b>            | -                    | -             | -               | <b>2</b>  | <b>538</b>    | <b>323</b>      |
| Province de Brabant wallon        | -                    | -             | -               | -         | -             | -               |
| Province de Hainaut               | -                    | -             | -               | -         | -             | -               |
| Province de Liège                 | -                    | -             | -               | 2         | 538           | 323             |
| Province de Luxembourg            | -                    | -             | -               | -         | -             | -               |
| Province de Namur                 | *                    | *             | *               | *         | *             | *               |
| <b>2ème trimestre 2005</b>        |                      |               |                 |           |               |                 |
| <b>BELGIQUE</b>                   | <b>347</b>           | <b>14 492</b> | <b>7 246</b>    | <b>59</b> | <b>15 259</b> | <b>9 155</b>    |
| <b>Rég. de Bruxelles-Capitale</b> | <b>329</b>           | <b>13 742</b> | <b>6 871</b>    | -         | -             | -               |
| <b>Région flamande</b>            | <b>18</b>            | <b>750</b>    | <b>375</b>      | <b>58</b> | <b>15 011</b> | <b>9 006</b>    |
| Province d'Anvers                 | 6                    | 258           | 129             | -         | -             | -               |
| Province de Limbourg              | *                    | *             | *               | *         | *             | *               |
| Province de Flandre orientale     | -                    | -             | -               | 56        | 14 493        | 8 695           |
| Province de Brabant Flamand       | -                    | -             | -               | -         | -             | -               |
| Province de Flandre occidentale   | 12                   | 492           | 246             | 1         | 270           | 162             |
| <b>Région wallonne</b>            | -                    | -             | -               | <b>1</b>  | <b>248</b>    | <b>149</b>      |
| Province de Brabant wallon        | -                    | -             | -               | -         | -             | -               |
| Province de Hainaut               | -                    | -             | -               | -         | -             | -               |
| Province de Liège                 | -                    | -             | -               | 1         | 248           | 149             |
| Province de Luxembourg            | -                    | -             | -               | -         | -             | -               |
| Province de Namur                 | *                    | *             | *               | *         | *             | *               |
| <b>3ème trimestre 2005</b>        |                      |               |                 |           |               |                 |
| <b>BELGIQUE</b>                   | <b>334</b>           | <b>13 257</b> | <b>6 630</b>    | <b>53</b> | <b>13 874</b> | <b>8 323</b>    |
| <b>Rég. de Bruxelles-Capitale</b> | <b>279</b>           | <b>11 091</b> | <b>5 546</b>    | -         | -             | -               |
| <b>Région flamande</b>            | <b>55</b>            | <b>2 166</b>  | <b>1 084</b>    | <b>53</b> | <b>13 874</b> | <b>8 323</b>    |
| Province d'Anvers                 | 36                   | 1 419         | 710             | -         | -             | -               |
| Province de Limbourg              | *                    | *             | *               | *         | *             | *               |
| Province de Flandre orientale     | -                    | -             | -               | 50        | 13 083        | 7 849           |
| Province de Brabant Flamand       | -                    | -             | -               | -         | -             | -               |
| Province de Flandre occidentale   | 19                   | 747           | 374             | 3         | 791           | 474             |
| <b>Région wallonne</b>            | -                    | -             | -               | -         | -             | -               |
| Province de Brabant wallon        | -                    | -             | -               | -         | -             | -               |
| Province de Hainaut               | -                    | -             | -               | -         | -             | -               |
| Province de Liège                 | -                    | -             | -               | -         | -             | -               |
| Province de Luxembourg            | -                    | -             | -               | -         | -             | -               |
| Province de Namur                 | *                    | *             | *               | *         | *             | *               |



## II. ANIMAUX ABATTUS - SOUMIS A L'EXPERTISE ET DECLARES PROPRES A LA CONSOMMATION

## 3. ABATTAGES DANS LES ABATTOIRS PRIVES (suite) - NOMBRE ET POIDS (en kg) DES ANIMAUX ABATTUS

| PERIODES<br>ET<br>PROVINCES       | Autres chevaux |                  |                 | Ensemble de tous les animaux |                    |                    |
|-----------------------------------|----------------|------------------|-----------------|------------------------------|--------------------|--------------------|
|                                   | Nombre         | Poids<br>vif     | Poids<br>abattu | Nombre                       | Poids<br>vif       | Poids<br>abattu    |
| 2002                              | 11 512         | 5 629 576        | 3 377 746       | 10 910 150                   | 1 516 775 550      | 1 155 664 214      |
| 2003                              | 10 125         | 4 964 183        | 2 978 513       | 11 182 872                   | 1 509 543 433      | 1 152 581 479      |
| 2004                              | 9 431          | 4 754 598        | 2 852 759       | 11 099 950                   | 1 566 705 418      | 1 188 291 037      |
| <b>1er trimestre 2005</b>         |                |                  |                 |                              |                    |                    |
| <b>BELGIQUE</b>                   | <b>2 229</b>   | <b>1 158 023</b> | <b>694 811</b>  | <b>2 708 516</b>             | <b>375 070 994</b> | <b>286 591 956</b> |
| <b>Rég. de Bruxelles-Capitale</b> | <b>124</b>     | <b>64 413</b>    | <b>38 649</b>   | <b>62 916</b>                | <b>11 450 314</b>  | <b>8 129 306</b>   |
| <b>Région flamande</b>            | <b>2 094</b>   | <b>1 087 868</b> | <b>652 717</b>  | <b>2 205 406</b>             | <b>303 986 086</b> | <b>232 444 855</b> |
| Province d'Anvers                 | 25             | 12 965           | 7 778           | 433 969                      | 63 479 419         | 47 388 232         |
| Province de Limbourg              | *              | *                | *               | *                            | *                  | *                  |
| Province de Flandre orientale     | 81             | 42 069           | 25 241          | 428 340                      | 60 835 185         | 46 393 389         |
| Province de Brabant Flamand       | -              | -                | -               | -                            | -                  | -                  |
| Province de Flandre occidentale   | 1 973          | 1 025 046        | 615 025         | 1 275 162                    | 165 231 026        | 128 756 840        |
| <b>Région wallonne</b>            | <b>11</b>      | <b>5 742</b>     | <b>3 445</b>    | <b>440 194</b>               | <b>59 634 594</b>  | <b>46 017 795</b>  |
| Province de Brabant wallon        | -              | -                | -               | -                            | -                  | -                  |
| Province de Hainaut               | -              | -                | -               | 248 459                      | 34 445 599         | 26 459 718         |
| Province de Liège                 | 9              | 4 697            | 2 818           | 190 014                      | 24 361 109         | 19 037 197         |
| Province de Luxembourg            | -              | -                | -               | 548                          | 126 720            | 85 336             |
| Province de Namur                 | *              | *                | *               | *                            | *                  | *                  |
| <b>2ème trimestre 2005</b>        |                |                  |                 |                              |                    |                    |
| <b>BELGIQUE</b>                   | <b>2 337</b>   | <b>1 189 925</b> | <b>713 955</b>  | <b>2 695 634</b>             | <b>369 687 441</b> | <b>282 251 973</b> |
| <b>Rég. de Bruxelles-Capitale</b> | <b>133</b>     | <b>67 775</b>    | <b>40 665</b>   | <b>65 018</b>                | <b>11 718 739</b>  | <b>8 326 250</b>   |
| <b>Région flamande</b>            | <b>2 196</b>   | <b>1 118 050</b> | <b>670 830</b>  | <b>2 225 327</b>             | <b>303 286 452</b> | <b>231 820 225</b> |
| Province d'Anvers                 | 13             | 6 625            | 3 975           | 454 471                      | 65 137 373         | 48 726 916         |
| Province de Limbourg              | *              | *                | *               | *                            | *                  | *                  |
| Province de Flandre orientale     | 71             | 35 975           | 21 585          | 422 372                      | 58 595 822         | 44 813 795         |
| Province de Brabant Flamand       | -              | -                | -               | -                            | -                  | -                  |
| Province de Flandre occidentale   | 2 100          | 1 069 250        | 641 550         | 1 277 261                    | 165 135 349        | 128 326 780        |
| <b>Région wallonne</b>            | <b>8</b>       | <b>4 100</b>     | <b>2 460</b>    | <b>405 289</b>               | <b>54 682 250</b>  | <b>42 105 498</b>  |
| Province de Brabant wallon        | -              | -                | -               | -                            | -                  | -                  |
| Province de Hainaut               | 1              | 475              | 285             | 215 495                      | 30 333 930         | 23 155 726         |
| Province de Liège                 | 5              | 2 575            | 1 545           | 187 854                      | 23 335 000         | 18 312 441         |
| Province de Luxembourg            | -              | -                | -               | 634                          | 169 856            | 112 379            |
| Province de Namur                 | *              | *                | *               | *                            | *                  | *                  |
| <b>3ème trimestre 2005</b>        |                |                  |                 |                              |                    |                    |
| <b>BELGIQUE</b>                   | <b>2 137</b>   | <b>1 011 033</b> | <b>606 618</b>  | <b>2 638 859</b>             | <b>360 270 141</b> | <b>274 901 162</b> |
| <b>Rég. de Bruxelles-Capitale</b> | <b>130</b>     | <b>61 320</b>    | <b>36 792</b>   | <b>62 863</b>                | <b>11 934 862</b>  | <b>8 401 642</b>   |
| <b>Région flamande</b>            | <b>1 998</b>   | <b>945 477</b>   | <b>567 285</b>  | <b>2 186 314</b>             | <b>296 190 231</b> | <b>226 340 391</b> |
| Province d'Anvers                 | 16             | 7 564            | 4 537           | 446 669                      | 63 821 758         | 47 708 415         |
| Province de Limbourg              | *              | *                | *               | *                            | *                  | *                  |
| Province de Flandre orientale     | 71             | 33 374           | 20 024          | 380 546                      | 52 655 909         | 40 234 546         |
| Province de Brabant Flamand       | -              | -                | -               | -                            | -                  | -                  |
| Province de Flandre occidentale   | 1 898          | 898 337          | 539 002         | 1 287 426                    | 164 764 674        | 128 155 614        |
| <b>Région wallonne</b>            | <b>9</b>       | <b>4 236</b>     | <b>2 541</b>    | <b>389 682</b>               | <b>52 145 048</b>  | <b>40 159 129</b>  |
| Province de Brabant wallon        | -              | -                | -               | -                            | -                  | -                  |
| Province de Hainaut               | -              | -                | -               | 193 389                      | 27 497 662         | 20 908 520         |
| Province de Liège                 | 9              | 4 236            | 2 541           | 194 359                      | 23 644 695         | 18 619 282         |
| Province de Luxembourg            | -              | -                | -               | 587                          | 158 028            | 105 874            |
| Province de Namur                 | *              | *                | *               | *                            | *                  | *                  |

(\*) Confidentiel

## II. ANIMAUX ABATTUS - SOUMIS A L'EXPERTISE ET DECLARES PROPRES A LA CONSOMMATION

## 4. ABATTAGES DE NECESSITE - NOMBRE ET POIDS (en kg) DES ANIMAUX ABATTUS

| PERIODES<br>ET<br>PROVINCES     | Boeufs   |              |                 | Taureaux   |                |                 |
|---------------------------------|----------|--------------|-----------------|------------|----------------|-----------------|
|                                 | Nombre   | Poids<br>vif | Poids<br>abattu | Nombre     | Poids<br>vif   | Poids<br>abattu |
| 2002                            | 226      | 161 159      | 99 920          | 259        | 177 202        | 113 411         |
| 2003                            | 123      | 87 189       | 54 064          | 210        | 144 207        | 92 292          |
| 2004                            | 100      | 73 221       | 45 395          | 242        | 171 142        | 109 528         |
| <b>1er trimestre 2005</b>       |          |              |                 |            |                |                 |
| <b>BELGIQUE</b>                 | <b>7</b> | <b>5 026</b> | <b>3 116</b>    | <b>173</b> | <b>124 110</b> | <b>79 429</b>   |
| Rég. de Bruxelles-Capitale      | -        | -            | -               | -          | -              | -               |
| <b>Région flamande</b>          | -        | -            | -               | <b>125</b> | <b>89 810</b>  | <b>57 479</b>   |
| Province d'Anvers               | -        | -            | -               | 13         | 9 346          | 5 982           |
| Province de Limbourg            | -        | -            | -               | 3          | 2 151          | 1 376           |
| Province de Flandre orientale   | -        | -            | -               | 42         | 30 249         | 19 359          |
| Province de Brabant Flamand     | -        | -            | -               | -          | -              | -               |
| Province de Flandre occidentale | -        | -            | -               | 67         | 48 064         | 30 762          |
| <b>Région wallonne</b>          | <b>7</b> | <b>5 026</b> | <b>3 116</b>    | <b>48</b>  | <b>34 300</b>  | <b>21 950</b>   |
| Province de Brabant wallon      | -        | -            | -               | -          | -              | -               |
| Province de Hainaut             | 7        | 5 026        | 3 116           | 21         | 15 012         | 9 607           |
| Province de Liège               | -        | -            | -               | 22         | 15 718         | 10 059          |
| Province de Luxembourg          | -        | -            | -               | 3          | 2 151          | 1 376           |
| Province de Namur               | -        | -            | -               | 2          | 1 419          | 908             |
| <b>2ème trimestre 2005</b>      |          |              |                 |            |                |                 |
| <b>BELGIQUE</b>                 | <b>9</b> | <b>6 421</b> | <b>3 980</b>    | <b>163</b> | <b>118 938</b> | <b>76 127</b>   |
| Rég. de Bruxelles-Capitale      | -        | -            | -               | 2          | 1 468          | 940             |
| <b>Région flamande</b>          | -        | -            | -               | <b>115</b> | <b>83 824</b>  | <b>53 651</b>   |
| Province d'Anvers               | -        | -            | -               | 15         | 10 930         | 6 998           |
| Province de Limbourg            | -        | -            | -               | -          | -              | -               |
| Province de Flandre orientale   | -        | -            | -               | 29         | 21 132         | 13 526          |
| Province de Brabant Flamand     | -        | -            | -               | -          | -              | -               |
| Province de Flandre occidentale | -        | -            | -               | 71         | 51 762         | 33 127          |
| <b>Région wallonne</b>          | <b>9</b> | <b>6 421</b> | <b>3 980</b>    | <b>46</b>  | <b>33 646</b>  | <b>21 536</b>   |
| Province de Brabant wallon      | -        | -            | -               | -          | -              | -               |
| Province de Hainaut             | 9        | 6 421        | 3 980           | 18         | 13 170         | 8 430           |
| Province de Liège               | -        | -            | -               | 17         | 12 450         | 7 968           |
| Province de Luxembourg          | -        | -            | -               | 7          | 5 112          | 3 272           |
| Province de Namur               | -        | -            | -               | 4          | 2 914          | 1 866           |
| <b>3ème trimestre 2005</b>      |          |              |                 |            |                |                 |
| <b>BELGIQUE</b>                 | <b>7</b> | <b>5 072</b> | <b>3 145</b>    | <b>163</b> | <b>116 222</b> | <b>74 388</b>   |
| Rég. de Bruxelles-Capitale      | -        | -            | -               | 2          | 1 446          | 926             |
| <b>Région flamande</b>          | -        | -            | -               | <b>108</b> | <b>77 012</b>  | <b>49 292</b>   |
| Province d'Anvers               | -        | -            | -               | 16         | 11 322         | 7 247           |
| Province de Limbourg            | -        | -            | -               | 3          | 2 184          | 1 398           |
| Province de Flandre orientale   | -        | -            | -               | 25         | 17 834         | 11 415          |
| Province de Brabant Flamand     | -        | -            | -               | -          | -              | -               |
| Province de Flandre occidentale | -        | -            | -               | 64         | 45 672         | 29 232          |
| <b>Région wallonne</b>          | <b>7</b> | <b>5 072</b> | <b>3 145</b>    | <b>53</b>  | <b>37 764</b>  | <b>24 170</b>   |
| Province de Brabant wallon      | -        | -            | -               | -          | -              | -               |
| Province de Hainaut             | 7        | 5 072        | 3 145           | 22         | 15 626         | 10 001          |
| Province de Liège               | -        | -            | -               | 23         | 16 470         | 10 541          |
| Province de Luxembourg          | -        | -            | -               | 6          | 4 256          | 2 724           |
| Province de Namur               | -        | -            | -               | 2          | 1 412          | 904             |

## II. ANIMAUX ABATTUS - SOUMIS A L'EXPERTISE ET DECLARES PROPRES A LA CONSOMMATION

## 4. ABATTAGES DE NECESSITE (suite) - NOMBRE ET POIDS (en kg) DES ANIMAUX ABATTUS

| PERIODES<br>ET<br>PROVINCES       | Vaches     |                |                 | Génisses  |               |                 |
|-----------------------------------|------------|----------------|-----------------|-----------|---------------|-----------------|
|                                   | Nombre     | Poids<br>vif   | Poids<br>abattu | Nombre    | Poids<br>vif  | Poids<br>abattu |
| 2002                              | 606        | 384 425        | 234 502         | 785       | 467 541       | 294 555         |
| 2003                              | 556        | 359 406        | 219 241         | 671       | 407 647       | 256 806         |
| 2004                              | 510        | 335 704        | 204 782         | 554       | 344 811       | 217 227         |
| <b>1er trimestre 2005</b>         |            |                |                 |           |               |                 |
| <b>BELGIQUE</b>                   | <b>201</b> | <b>131 148</b> | <b>80 006</b>   | <b>22</b> | <b>13 874</b> | <b>8 739</b>    |
| <b>Rég. de Bruxelles-Capitale</b> | <b>4</b>   | <b>2 620</b>   | <b>1 599</b>    | <b>1</b>  | <b>619</b>    | <b>390</b>      |
| <b>Région flamande</b>            | <b>154</b> | <b>100 372</b> | <b>61 230</b>   | <b>8</b>  | <b>5 025</b>  | <b>3 165</b>    |
| Province d'Anvers                 | 30         | 19 374         | 11 819          | -         | -             | -               |
| Province de Limbourg              | -          | -              | -               | -         | -             | -               |
| Province de Flandre orientale     | 44         | 28 619         | 17 459          | -         | -             | -               |
| Province de Brabant Flamand       | -          | -              | -               | -         | -             | -               |
| Province de Flandre occidentale   | 80         | 52 379         | 31 952          | 8         | 5 025         | 3 165           |
| <b>Région wallonne</b>            | <b>43</b>  | <b>28 156</b>  | <b>17 177</b>   | <b>13</b> | <b>8 230</b>  | <b>5 184</b>    |
| Province de Brabant wallon        | -          | -              | -               | -         | -             | -               |
| Province de Hainaut               | 25         | 16 375         | 9 988           | 5         | 3 137         | 1 976           |
| Province de Liège                 | 11         | 7 181          | 4 382           | 5         | 3 168         | 1 996           |
| Province de Luxembourg            | 7          | 4 600          | 2 807           | 3         | 1 925         | 1 212           |
| Province de Namur                 | -          | -              | -               | -         | -             | -               |
| <b>2ème trimestre 2005</b>        |            |                |                 |           |               |                 |
| <b>BELGIQUE</b>                   | <b>204</b> | <b>137 169</b> | <b>83 674</b>   | <b>38</b> | <b>24 118</b> | <b>15 197</b>   |
| <b>Rég. de Bruxelles-Capitale</b> | <b>1</b>   | <b>658</b>     | <b>401</b>      | <b>1</b>  | <b>657</b>    | <b>414</b>      |
| <b>Région flamande</b>            | <b>166</b> | <b>111 670</b> | <b>68 119</b>   | <b>22</b> | <b>14 030</b> | <b>8 840</b>    |
| Province d'Anvers                 | 28         | 18 842         | 11 493          | -         | -             | -               |
| Province de Limbourg              | 2          | 1 360          | 830             | -         | -             | -               |
| Province de Flandre orientale     | 48         | 32 134         | 19 602          | 2         | 1 261         | 795             |
| Province de Brabant Flamand       | -          | -              | -               | -         | -             | -               |
| Province de Flandre occidentale   | 88         | 59 334         | 36 194          | 20        | 12 769        | 8 045           |
| <b>Région wallonne</b>            | <b>37</b>  | <b>24 841</b>  | <b>15 154</b>   | <b>15</b> | <b>9 431</b>  | <b>5 943</b>    |
| Province de Brabant wallon        | -          | -              | -               | -         | -             | -               |
| Province de Hainaut               | 15         | 10 057         | 6 135           | 8         | 5 044         | 3 178           |
| Province de Liège                 | 11         | 7 414          | 4 523           | 4         | 2 575         | 1 623           |
| Province de Luxembourg            | 7          | 4 694          | 2 863           | 3         | 1 812         | 1 142           |
| Province de Namur                 | 4          | 2 676          | 1 633           | -         | -             | -               |
| <b>3ème trimestre 2005</b>        |            |                |                 |           |               |                 |
| <b>BELGIQUE</b>                   | <b>172</b> | <b>116 260</b> | <b>70 920</b>   | <b>27</b> | <b>16 046</b> | <b>10 112</b>   |
| <b>Rég. de Bruxelles-Capitale</b> | <b>2</b>   | <b>1 358</b>   | <b>828</b>      | <b>1</b>  | <b>603</b>    | <b>380</b>      |
| <b>Région flamande</b>            | <b>132</b> | <b>89 175</b>  | <b>54 397</b>   | <b>10</b> | <b>5 956</b>  | <b>3 754</b>    |
| Province d'Anvers                 | 20         | 13 592         | 8 290           | -         | -             | -               |
| Province de Limbourg              | 4          | 2 719          | 1 659           | -         | -             | -               |
| Province de Flandre orientale     | 36         | 24 266         | 14 803          | 1         | 582           | 367             |
| Province de Brabant Flamand       | -          | -              | -               | -         | -             | -               |
| Province de Flandre occidentale   | 72         | 48 598         | 29 645          | 9         | 5 374         | 3 387           |
| <b>Région wallonne</b>            | <b>38</b>  | <b>25 727</b>  | <b>15 695</b>   | <b>16</b> | <b>9 487</b>  | <b>5 978</b>    |
| Province de Brabant wallon        | -          | -              | -               | -         | -             | -               |
| Province de Hainaut               | 18         | 12 163         | 7 420           | 10        | 5 923         | 3 732           |
| Province de Liège                 | 14         | 9 501          | 5 796           | 2         | 1 184         | 746             |
| Province de Luxembourg            | 5          | 3 391          | 2 069           | 4         | 2 380         | 1 500           |
| Province de Namur                 | 1          | 672            | 410             | -         | -             | -               |

## II. ANIMAUX ABATTUS - SOUMIS A L'EXPERTISE ET DECLARES PROPRES A LA CONSOMMATION

## 4. ABATTAGES DE NECESSITE (suite) - NOMBRE ET POIDS (en kg) DES ANIMAUX ABATTUS

| PERIODES<br>ET<br>PROVINCES       | Veaux      |               |                 | Ensemble des bovidés |                |                 |
|-----------------------------------|------------|---------------|-----------------|----------------------|----------------|-----------------|
|                                   | Nombre     | Poids<br>vif  | Poids<br>abattu | Nombre               | Poids<br>vif   | Poids<br>abattu |
| 2002                              | 166        | 44 477        | 27 576          | 2 042                | 1 234 804      | 769 964         |
| 2003                              | 86         | 22 862        | 14 170          | 1 646                | 1 021 311      | 636 573         |
| 2004                              | 70         | 18 890        | 11 715          | 1 476                | 943 768        | 588 647         |
| <b>1er trimestre 2005</b>         |            |               |                 |                      |                |                 |
| <b>BELGIQUE</b>                   | <b>118</b> | <b>32 119</b> | <b>19 911</b>   | <b>521</b>           | <b>306 277</b> | <b>191 201</b>  |
| <b>Rég. de Bruxelles-Capitale</b> | <b>3</b>   | <b>845</b>    | <b>524</b>      | <b>8</b>             | <b>4 084</b>   | <b>2 513</b>    |
| <b>Région flamande</b>            | <b>95</b>  | <b>25 829</b> | <b>16 010</b>   | <b>382</b>           | <b>221 036</b> | <b>137 884</b>  |
| Province d'Anvers                 | 6          | 1 630         | 1 010           | 49                   | 30 350         | 18 811          |
| Province de Limbourg              | 39         | 10 502        | 6 511           | 42                   | 12 653         | 7 887           |
| Province de Flandre orientale     | 10         | 2 757         | 1 708           | 96                   | 61 625         | 38 526          |
| Province de Brabant Flamand       | -          | -             | -               | -                    | -              | -               |
| Province de Flandre occidentale   | 40         | 10 940        | 6 781           | 195                  | 116 408        | 72 660          |
| <b>Région wallonne</b>            | <b>20</b>  | <b>5 445</b>  | <b>3 377</b>    | <b>131</b>           | <b>81 157</b>  | <b>50 804</b>   |
| Province de Brabant wallon        | -          | -             | -               | -                    | -              | -               |
| Province de Hainaut               | 12         | 3 288         | 2 039           | 70                   | 42 838         | 26 726          |
| Province de Liège                 | 7          | 1 896         | 1 176           | 45                   | 27 963         | 17 613          |
| Province de Luxembourg            | -          | -             | -               | 13                   | 8 676          | 5 395           |
| Province de Namur                 | 1          | 261           | 162             | 3                    | 1 680          | 1 070           |
| <b>2ème trimestre 2005</b>        |            |               |                 |                      |                |                 |
| <b>BELGIQUE</b>                   | <b>125</b> | <b>34 669</b> | <b>21 500</b>   | <b>539</b>           | <b>321 315</b> | <b>200 478</b>  |
| <b>Rég. de Bruxelles-Capitale</b> | <b>2</b>   | <b>562</b>    | <b>348</b>      | <b>6</b>             | <b>3 345</b>   | <b>2 103</b>    |
| <b>Région flamande</b>            | <b>80</b>  | <b>22 204</b> | <b>13 771</b>   | <b>383</b>           | <b>231 728</b> | <b>144 381</b>  |
| Province d'Anvers                 | 13         | 3 605         | 2 236           | 56                   | 33 377         | 20 727          |
| Province de Limbourg              | 6          | 1 650         | 1 023           | 8                    | 3 010          | 1 853           |
| Province de Flandre orientale     | 20         | 5 560         | 3 449           | 99                   | 60 087         | 37 372          |
| Province de Brabant Flamand       | -          | -             | -               | -                    | -              | -               |
| Province de Flandre occidentale   | 41         | 11 389        | 7 063           | 220                  | 135 254        | 84 429          |
| <b>Région wallonne</b>            | <b>43</b>  | <b>11 903</b> | <b>7 381</b>    | <b>150</b>           | <b>86 242</b>  | <b>53 994</b>   |
| Province de Brabant wallon        | -          | -             | -               | -                    | -              | -               |
| Province de Hainaut               | 22         | 6 104         | 3 786           | 72                   | 40 796         | 25 509          |
| Province de Liège                 | 12         | 3 306         | 2 050           | 44                   | 25 745         | 16 164          |
| Province de Luxembourg            | 4          | 1 112         | 689             | 21                   | 12 730         | 7 966           |
| Province de Namur                 | 5          | 1 381         | 856             | 13                   | 6 971          | 4 355           |
| <b>3ème trimestre 2005</b>        |            |               |                 |                      |                |                 |
| <b>BELGIQUE</b>                   | <b>76</b>  | <b>21 107</b> | <b>13 096</b>   | <b>445</b>           | <b>274 707</b> | <b>171 661</b>  |
| <b>Rég. de Bruxelles-Capitale</b> | <b>-</b>   | <b>-</b>      | <b>-</b>        | <b>5</b>             | <b>3 407</b>   | <b>2 134</b>    |
| <b>Région flamande</b>            | <b>40</b>  | <b>11 115</b> | <b>6 896</b>    | <b>290</b>           | <b>183 258</b> | <b>114 339</b>  |
| Province d'Anvers                 | 4          | 1 108         | 688             | 40                   | 26 022         | 16 225          |
| Province de Limbourg              | 2          | 559           | 347             | 9                    | 5 462          | 3 404           |
| Province de Flandre orientale     | 8          | 2 225         | 1 381           | 70                   | 44 907         | 27 966          |
| Province de Brabant Flamand       | -          | -             | -               | -                    | -              | -               |
| Province de Flandre occidentale   | 26         | 7 223         | 4 480           | 171                  | 106 867        | 66 744          |
| <b>Région wallonne</b>            | <b>36</b>  | <b>9 992</b>  | <b>6 200</b>    | <b>150</b>           | <b>88 042</b>  | <b>55 188</b>   |
| Province de Brabant wallon        | -          | -             | -               | -                    | -              | -               |
| Province de Hainaut               | 16         | 4 437         | 2 754           | 73                   | 43 221         | 27 052          |
| Province de Liège                 | 14         | 3 890         | 2 412           | 53                   | 31 045         | 19 495          |
| Province de Luxembourg            | 2          | 550           | 342             | 17                   | 10 577         | 6 635           |
| Province de Namur                 | 4          | 1 115         | 692             | 7                    | 3 199          | 2 006           |

## II. ANIMAUX ABATTUS - SOUMIS A L'EXPERTISE ET DECLARES PROPRES A LA CONSOMMATION

## 4. ABATTAGES DE NECESSITE (suite) - NOMBRE ET POIDS (en kg) DES ANIMAUX ABATTUS

| PERIODES<br>ET<br>PROVINCES       | Porcs  |              |                 | Moutons et agneaux |              |                 |
|-----------------------------------|--------|--------------|-----------------|--------------------|--------------|-----------------|
|                                   | Nombre | Poids<br>vif | Poids<br>abattu | Nombre             | Poids<br>vif | Poids<br>abattu |
| 2002                              | 3 945  | 462 661      | 370 132         | 532                | 21 270       | 10 641          |
| 2003                              | 3 483  | 398 236      | 318 591         | 446                | 18 226       | 9 120           |
| 2004                              | 3 017  | 350 539      | 280 428         | 419                | 16 749       | 8 385           |
| <b>1er trimestre 2005</b>         |        |              |                 |                    |              |                 |
| <b>BELGIQUE</b>                   | -      | -            | -               | -                  | -            | -               |
| <b>Rég. de Bruxelles-Capitale</b> | -      | -            | -               | -                  | -            | -               |
| <b>Région flamande</b>            | -      | -            | -               | -                  | -            | -               |
| Province d'Anvers                 | -      | -            | -               | -                  | -            | -               |
| Province de Limbourg              | -      | -            | -               | -                  | -            | -               |
| Province de Flandre orientale     | -      | -            | -               | -                  | -            | -               |
| Province de Brabant Flamand       | -      | -            | -               | -                  | -            | -               |
| Province de Flandre occidentale   | -      | -            | -               | -                  | -            | -               |
| <b>Région wallonne</b>            | -      | -            | -               | -                  | -            | -               |
| Province de Brabant wallon        | -      | -            | -               | -                  | -            | -               |
| Province de Hainaut               | -      | -            | -               | -                  | -            | -               |
| Province de Liège                 | -      | -            | -               | -                  | -            | -               |
| Province de Luxembourg            | -      | -            | -               | -                  | -            | -               |
| Province de Namur                 | -      | -            | -               | -                  | -            | -               |
| <b>2ème trimestre 2005</b>        |        |              |                 |                    |              |                 |
| <b>BELGIQUE</b>                   | -      | -            | -               | 1                  | 41           | 21              |
| <b>Rég. de Bruxelles-Capitale</b> | -      | -            | -               | 1                  | 41           | 21              |
| <b>Région flamande</b>            | -      | -            | -               | -                  | -            | -               |
| Province d'Anvers                 | -      | -            | -               | -                  | -            | -               |
| Province de Limbourg              | -      | -            | -               | -                  | -            | -               |
| Province de Flandre orientale     | -      | -            | -               | -                  | -            | -               |
| Province de Brabant Flamand       | -      | -            | -               | -                  | -            | -               |
| Province de Flandre occidentale   | -      | -            | -               | -                  | -            | -               |
| <b>Région wallonne</b>            | -      | -            | -               | -                  | -            | -               |
| Province de Brabant wallon        | -      | -            | -               | -                  | -            | -               |
| Province de Hainaut               | -      | -            | -               | -                  | -            | -               |
| Province de Liège                 | -      | -            | -               | -                  | -            | -               |
| Province de Luxembourg            | -      | -            | -               | -                  | -            | -               |
| Province de Namur                 | -      | -            | -               | -                  | -            | -               |
| <b>3ème trimestre 2005</b>        |        |              |                 |                    |              |                 |
| <b>BELGIQUE</b>                   | -      | -            | -               | -                  | -            | -               |
| <b>Rég. de Bruxelles-Capitale</b> | -      | -            | -               | -                  | -            | -               |
| <b>Région flamande</b>            | -      | -            | -               | -                  | -            | -               |
| Province d'Anvers                 | -      | -            | -               | -                  | -            | -               |
| Province de Limbourg              | -      | -            | -               | -                  | -            | -               |
| Province de Flandre orientale     | -      | -            | -               | -                  | -            | -               |
| Province de Brabant Flamand       | -      | -            | -               | -                  | -            | -               |
| Province de Flandre occidentale   | -      | -            | -               | -                  | -            | -               |
| <b>Région wallonne</b>            | -      | -            | -               | -                  | -            | -               |
| Province de Brabant wallon        | -      | -            | -               | -                  | -            | -               |
| Province de Hainaut               | -      | -            | -               | -                  | -            | -               |
| Province de Liège                 | -      | -            | -               | -                  | -            | -               |
| Province de Luxembourg            | -      | -            | -               | -                  | -            | -               |
| Province de Namur                 | -      | -            | -               | -                  | -            | -               |

## II. ANIMAUX ABATTUS - SOUMIS A L'EXPERTISE ET DECLARES PROPRES A LA CONSOMMATION

## 4. ABATTAGES DE NECESSITE (suite) - NOMBRE ET POIDS (en kg) DES ANIMAUX ABATTUS

| PERIODES<br>ET<br>PROVINCES       | Chèvres et chevreaux |              |                 | Poulains |              |                 |
|-----------------------------------|----------------------|--------------|-----------------|----------|--------------|-----------------|
|                                   | Nombre               | Poids<br>vif | Poids<br>abattu | Nombre   | Poids<br>vif | Poids<br>abattu |
| 2002                              | 4                    | 140          | 70              | 7        | 1 895        | 1 136           |
| 2003                              | 2                    | 80           | 40              | 5        | 1 228        | 737             |
| 2004                              | 9                    | 359          | 180             | 3        | 748          | 449             |
| <b>1er trimestre 2005</b>         |                      |              |                 |          |              |                 |
| <b>BELGIQUE</b>                   | -                    | -            | -               | -        | -            | -               |
| <b>Rég. de Bruxelles-Capitale</b> | -                    | -            | -               | -        | -            | -               |
| <b>Région flamande</b>            | -                    | -            | -               | -        | -            | -               |
| Province d'Anvers                 | -                    | -            | -               | -        | -            | -               |
| Province de Limbourg              | -                    | -            | -               | -        | -            | -               |
| Province de Flandre orientale     | -                    | -            | -               | -        | -            | -               |
| Province de Brabant Flamand       | -                    | -            | -               | -        | -            | -               |
| Province de Flandre occidentale   | -                    | -            | -               | -        | -            | -               |
| <b>Région wallonne</b>            | -                    | -            | -               | -        | -            | -               |
| Province de Brabant wallon        | -                    | -            | -               | -        | -            | -               |
| Province de Hainaut               | -                    | -            | -               | -        | -            | -               |
| Province de Liège                 | -                    | -            | -               | -        | -            | -               |
| Province de Luxembourg            | -                    | -            | -               | -        | -            | -               |
| Province de Namur                 | -                    | -            | -               | -        | -            | -               |
| <b>2ème trimestre 2005</b>        |                      |              |                 |          |              |                 |
| <b>BELGIQUE</b>                   | -                    | -            | -               | 1        | 270          | 162             |
| <b>Rég. de Bruxelles-Capitale</b> | -                    | -            | -               | -        | -            | -               |
| <b>Région flamande</b>            | -                    | -            | -               | -        | -            | -               |
| Province d'Anvers                 | -                    | -            | -               | -        | -            | -               |
| Province de Limbourg              | -                    | -            | -               | -        | -            | -               |
| Province de Flandre orientale     | -                    | -            | -               | -        | -            | -               |
| Province de Brabant Flamand       | -                    | -            | -               | -        | -            | -               |
| Province de Flandre occidentale   | -                    | -            | -               | -        | -            | -               |
| <b>Région wallonne</b>            | -                    | -            | -               | 1        | 270          | 162             |
| Province de Brabant wallon        | -                    | -            | -               | -        | -            | -               |
| Province de Hainaut               | -                    | -            | -               | 1        | 270          | 162             |
| Province de Liège                 | -                    | -            | -               | -        | -            | -               |
| Province de Luxembourg            | -                    | -            | -               | -        | -            | -               |
| Province de Namur                 | -                    | -            | -               | -        | -            | -               |
| <b>3ème trimestre 2005</b>        |                      |              |                 |          |              |                 |
| <b>BELGIQUE</b>                   | -                    | -            | -               | -        | -            | -               |
| <b>Rég. de Bruxelles-Capitale</b> | -                    | -            | -               | -        | -            | -               |
| <b>Région flamande</b>            | -                    | -            | -               | -        | -            | -               |
| Province d'Anvers                 | -                    | -            | -               | -        | -            | -               |
| Province de Limbourg              | -                    | -            | -               | -        | -            | -               |
| Province de Flandre orientale     | -                    | -            | -               | -        | -            | -               |
| Province de Brabant Flamand       | -                    | -            | -               | -        | -            | -               |
| Province de Flandre occidentale   | -                    | -            | -               | -        | -            | -               |
| <b>Région wallonne</b>            | -                    | -            | -               | -        | -            | -               |
| Province de Brabant wallon        | -                    | -            | -               | -        | -            | -               |
| Province de Hainaut               | -                    | -            | -               | -        | -            | -               |
| Province de Liège                 | -                    | -            | -               | -        | -            | -               |
| Province de Luxembourg            | -                    | -            | -               | -        | -            | -               |
| Province de Namur                 | -                    | -            | -               | -        | -            | -               |

## II. ANIMAUX ABATTUS - SOUMIS A L'EXPERTISE ET DECLARES PROPRES A LA CONSOMMATION

## 4. ABATTAGES DE NECESSITE (suite) - NOMBRE ET POIDS (en kg) DES ANIMAUX ABATTUS

| PERIODES<br>ET<br>PROVINCES       | Autres chevaux |              |                 | Ensemble de tous les animaux |                |                 |
|-----------------------------------|----------------|--------------|-----------------|------------------------------|----------------|-----------------|
|                                   | Nombre         | Poids<br>vif | Poids<br>abattu | Nombre                       | Poids<br>vif   | Poids<br>abattu |
| 2002                              | 5              | 2 462        | 1 478           | 6 535                        | 1 723 232      | 1 153 421       |
| 2003                              | 5              | 2 409        | 1 445           | 5 587                        | 1 441 490      | 966 506         |
| 2004                              | 12             | 6 065        | 3 638           | 4 936                        | 1 318 228      | 881 727         |
| <b>1er trimestre 2005</b>         |                |              |                 |                              |                |                 |
| <b>BELGIQUE</b>                   | <b>3</b>       | <b>1 566</b> | <b>940</b>      | <b>524</b>                   | <b>307 843</b> | <b>192 141</b>  |
| <b>Rég. de Bruxelles-Capitale</b> | <b>1</b>       | <b>521</b>   | <b>313</b>      | <b>9</b>                     | <b>4 605</b>   | <b>2 826</b>    |
| <b>Région flamande</b>            | <b>1</b>       | <b>521</b>   | <b>313</b>      | <b>383</b>                   | <b>221 557</b> | <b>138 197</b>  |
| Province d'Anvers                 | 1              | 521          | 313             | 50                           | 30 871         | 19 124          |
| Province de Limbourg              | -              | -            | -               | 42                           | 12 653         | 7 887           |
| Province de Flandre orientale     | -              | -            | -               | 96                           | 61 625         | 38 526          |
| Province de Brabant Flamand       | -              | -            | -               | -                            | -              | -               |
| Province de Flandre occidentale   | -              | -            | -               | 195                          | 116 408        | 72 660          |
| <b>Région wallonne</b>            | <b>1</b>       | <b>524</b>   | <b>314</b>      | <b>132</b>                   | <b>81 681</b>  | <b>51 118</b>   |
| Province de Brabant wallon        | -              | -            | -               | -                            | -              | -               |
| Province de Hainaut               | 1              | 524          | 314             | 71                           | 43 362         | 27 040          |
| Province de Liège                 | -              | -            | -               | 45                           | 27 963         | 17 613          |
| Province de Luxembourg            | -              | -            | -               | 13                           | 8 676          | 5 395           |
| Province de Namur                 | -              | -            | -               | 3                            | 1 680          | 1 070           |
| <b>2ème trimestre 2005</b>        |                |              |                 |                              |                |                 |
| <b>BELGIQUE</b>                   | <b>2</b>       | <b>1 000</b> | <b>600</b>      | <b>543</b>                   | <b>322 626</b> | <b>201 261</b>  |
| <b>Rég. de Bruxelles-Capitale</b> | <b>-</b>       | <b>-</b>     | <b>-</b>        | <b>7</b>                     | <b>3 386</b>   | <b>2 124</b>    |
| <b>Région flamande</b>            | <b>1</b>       | <b>525</b>   | <b>315</b>      | <b>384</b>                   | <b>232 253</b> | <b>144 696</b>  |
| Province d'Anvers                 | -              | -            | -               | 56                           | 33 377         | 20 727          |
| Province de Limbourg              | -              | -            | -               | 8                            | 3 010          | 1 853           |
| Province de Flandre orientale     | -              | -            | -               | 99                           | 60 087         | 37 372          |
| Province de Brabant Flamand       | -              | -            | -               | -                            | -              | -               |
| Province de Flandre occidentale   | 1              | 525          | 315             | 221                          | 135 779        | 84 744          |
| <b>Région wallonne</b>            | <b>1</b>       | <b>475</b>   | <b>285</b>      | <b>152</b>                   | <b>86 987</b>  | <b>54 441</b>   |
| Province de Brabant wallon        | -              | -            | -               | -                            | -              | -               |
| Province de Hainaut               | 1              | 475          | 285             | 74                           | 41 541         | 25 956          |
| Province de Liège                 | -              | -            | -               | 44                           | 25 745         | 16 164          |
| Province de Luxembourg            | -              | -            | -               | 21                           | 12 730         | 7 966           |
| Province de Namur                 | -              | -            | -               | 13                           | 6 971          | 4 355           |
| <b>3ème trimestre 2005</b>        |                |              |                 |                              |                |                 |
| <b>BELGIQUE</b>                   | <b>2</b>       | <b>933</b>   | <b>559</b>      | <b>447</b>                   | <b>275 640</b> | <b>172 220</b>  |
| <b>Rég. de Bruxelles-Capitale</b> | <b>-</b>       | <b>-</b>     | <b>-</b>        | <b>5</b>                     | <b>3 407</b>   | <b>2 134</b>    |
| <b>Région flamande</b>            | <b>1</b>       | <b>464</b>   | <b>278</b>      | <b>291</b>                   | <b>183 722</b> | <b>114 617</b>  |
| Province d'Anvers                 | 1              | 464          | 278             | 41                           | 26 486         | 16 503          |
| Province de Limbourg              | -              | -            | -               | 9                            | 5 462          | 3 404           |
| Province de Flandre orientale     | -              | -            | -               | 70                           | 44 907         | 27 966          |
| Province de Brabant Flamand       | -              | -            | -               | -                            | -              | -               |
| Province de Flandre occidentale   | -              | -            | -               | 171                          | 106 867        | 66 744          |
| <b>Région wallonne</b>            | <b>1</b>       | <b>469</b>   | <b>281</b>      | <b>151</b>                   | <b>88 511</b>  | <b>55 469</b>   |
| Province de Brabant wallon        | -              | -            | -               | -                            | -              | -               |
| Province de Hainaut               | 1              | 469          | 281             | 74                           | 43 690         | 27 333          |
| Province de Liège                 | -              | -            | -               | 53                           | 31 045         | 19 495          |
| Province de Luxembourg            | -              | -            | -               | 17                           | 10 577         | 6 635           |
| Province de Namur                 | -              | -            | -               | 7                            | 3 199          | 2 006           |

## II. ANIMAUX ABATTUS - SOUMIS A L'EXPERTISE ET DECLARES IMPROPRES A LA CONSOMMATION

## 5. SAISIES - NOMBRE ET POIDS (en kg) DES ANIMAUX ABATTUS

| PERIODES<br>ET<br>PROVINCES     | Boeufs   |              |                 | Taureaux  |               |                 |
|---------------------------------|----------|--------------|-----------------|-----------|---------------|-----------------|
|                                 | Nombre   | Poids<br>vif | Poids<br>abattu | Nombre    | Poids<br>vif  | Poids<br>abattu |
| 2002                            | 23       | 16 552       | 10 262          | 568       | 388 546       | 248 665         |
| 2003                            | 20       | 14 351       | 8 901           | 584       | 401 022       | 256 646         |
| 2004                            | 25       | 18 156       | 11 257          | 646       | 462 207       | 295 813         |
| <b>1er trimestre 2005</b>       |          |              |                 |           |               |                 |
| <b>BELGIQUE</b>                 | <b>3</b> | <b>2 151</b> | <b>1 334</b>    | <b>29</b> | <b>20 665</b> | <b>13 224</b>   |
| Rég. de Bruxelles-Capitale      | -        | -            | -               | 1         | 732           | 468             |
| Région flamande                 | -        | -            | -               | 8         | 5 708         | 3 652           |
| Province d'Anvers               | -        | -            | -               | 1         | 703           | 450             |
| Province de Limbourg            | -        | -            | -               | -         | -             | -               |
| Province de Flandre orientale   | -        | -            | -               | 1         | 703           | 450             |
| Province de Brabant Flamand     | -        | -            | -               | -         | -             | -               |
| Province de Flandre occidentale | -        | -            | -               | 6         | 4 302         | 2 752           |
| Région wallonne                 | 3        | 2 151        | 1 334           | 20        | 14 225        | 9 104           |
| Province de Brabant wallon      | -        | -            | -               | -         | -             | -               |
| Province de Hainaut             | 3        | 2 151        | 1 334           | 5         | 3 541         | 2 266           |
| Province de Liège               | -        | -            | -               | 15        | 10 684        | 6 838           |
| Province de Luxembourg          | -        | -            | -               | -         | -             | -               |
| Province de Namur               | -        | -            | -               | -         | -             | -               |
| <b>2ème trimestre 2005</b>      |          |              |                 |           |               |                 |
| <b>BELGIQUE</b>                 | <b>7</b> | <b>5 009</b> | <b>3 105</b>    | <b>57</b> | <b>41 682</b> | <b>26 683</b>   |
| Rég. de Bruxelles-Capitale      | -        | -            | -               | 2         | 1 480         | 947             |
| Région flamande                 | -        | -            | -               | 29        | 21 168        | 13 553          |
| Province d'Anvers               | -        | -            | -               | 9         | 6 556         | 4 197           |
| Province de Limbourg            | -        | -            | -               | -         | -             | -               |
| Province de Flandre orientale   | -        | -            | -               | 8         | 5 864         | 3 755           |
| Province de Brabant Flamand     | -        | -            | -               | -         | -             | -               |
| Province de Flandre occidentale | -        | -            | -               | 12        | 8 748         | 5 601           |
| Région wallonne                 | 7        | 5 009        | 3 105           | 26        | 19 034        | 12 183          |
| Province de Brabant wallon      | -        | -            | -               | -         | -             | -               |
| Province de Hainaut             | 7        | 5 009        | 3 105           | 1         | 740           | 474             |
| Province de Liège               | -        | -            | -               | 24        | 17 566        | 11 243          |
| Province de Luxembourg          | -        | -            | -               | 1         | 728           | 466             |
| Province de Namur               | -        | -            | -               | -         | -             | -               |
| <b>3ème trimestre 2005</b>      |          |              |                 |           |               |                 |
| <b>BELGIQUE</b>                 | <b>-</b> | <b>-</b>     | <b>-</b>        | <b>49</b> | <b>34 816</b> | <b>22 289</b>   |
| Rég. de Bruxelles-Capitale      | -        | -            | -               | 1         | 718           | 460             |
| Région flamande                 | -        | -            | -               | 22        | 15 610        | 9 995           |
| Province d'Anvers               | -        | -            | -               | 7         | 4 906         | 3 141           |
| Province de Limbourg            | -        | -            | -               | 2         | 1 436         | 920             |
| Province de Flandre orientale   | -        | -            | -               | 6         | 4 304         | 2 756           |
| Province de Brabant Flamand     | -        | -            | -               | -         | -             | -               |
| Province de Flandre occidentale | -        | -            | -               | 7         | 4 964         | 3 178           |
| Région wallonne                 | -        | -            | -               | 26        | 18 488        | 11 834          |
| Province de Brabant wallon      | -        | -            | -               | -         | -             | -               |
| Province de Hainaut             | -        | -            | -               | 3         | 2 130         | 1 364           |
| Province de Liège               | -        | -            | -               | 23        | 16 358        | 10 470          |
| Province de Luxembourg          | -        | -            | -               | -         | -             | -               |
| Province de Namur               | -        | -            | -               | -         | -             | -               |



## II. ANIMAUX ABATTUS - SOUMIS A L'EXPERTISE ET DECLARES IMPROPRES A LA CONSOMMATION

## 5. SAISIES (suite) - NOMBRE ET POIDS (en kg) DES ANIMAUX ABATTUS

| PERIODES<br>ET<br>PROVINCES     | Vaches     |                |                 | Génisses  |               |                 |
|---------------------------------|------------|----------------|-----------------|-----------|---------------|-----------------|
|                                 | Nombre     | Poids<br>vif   | Poids<br>abattu | Nombre    | Poids<br>vif  | Poids<br>abattu |
| 2002                            | 942        | 599 070        | 365 431         | 112       | 66 904        | 42 149          |
| 2003                            | 863        | 561 473        | 342 499         | 138       | 84 181        | 53 025          |
| 2004                            | 918        | 605 885        | 369 594         | 146       | 91 278        | 57 507          |
| <b>1er trimestre 2005</b>       |            |                |                 |           |               |                 |
| <b>BELGIQUE</b>                 | <b>229</b> | <b>149 344</b> | <b>91 100</b>   | <b>5</b>  | <b>3 168</b>  | <b>1 995</b>    |
| Rég. de Bruxelles-Capitale      | 7          | 4 612          | 2 814           | -         | -             | -               |
| <b>Région flamande</b>          | <b>154</b> | <b>100 645</b> | <b>61 393</b>   | <b>2</b>  | <b>1 285</b>  | <b>809</b>      |
| Province d'Anvers               | 61         | 39 766         | 24 259          | -         | -             | -               |
| Province de Limbourg            | 19         | 12 460         | 7 600           | 2         | 1 285         | 809             |
| Province de Flandre orientale   | 29         | 19 034         | 11 611          | -         | -             | -               |
| Province de Brabant Flamand     | -          | -              | -               | -         | -             | -               |
| Province de Flandre occidentale | 45         | 29 385         | 17 923          | -         | -             | -               |
| <b>Région wallonne</b>          | <b>68</b>  | <b>44 087</b>  | <b>26 893</b>   | <b>3</b>  | <b>1 883</b>  | <b>1 186</b>    |
| Province de Brabant wallon      | -          | -              | -               | -         | -             | -               |
| Province de Hainaut             | 8          | 5 159          | 3 147           | 1         | 619           | 390             |
| Province de Liège               | 58         | 37 603         | 22 938          | 2         | 1 264         | 796             |
| Province de Luxembourg          | -          | -              | -               | -         | -             | -               |
| Province de Namur               | 2          | 1 325          | 808             | -         | -             | -               |
| <b>2ème trimestre 2005</b>      |            |                |                 |           |               |                 |
| <b>BELGIQUE</b>                 | <b>288</b> | <b>193 882</b> | <b>118 270</b>  | <b>7</b>  | <b>4 387</b>  | <b>2 765</b>    |
| Rég. de Bruxelles-Capitale      | 10         | 6 668          | 4 067           | -         | -             | -               |
| <b>Région flamande</b>          | <b>144</b> | <b>96 941</b>  | <b>59 134</b>   | <b>2</b>  | <b>1 261</b>  | <b>795</b>      |
| Province d'Anvers               | 55         | 36 993         | 22 565          | -         | -             | -               |
| Province de Limbourg            | 8          | 5 308          | 3 238           | -         | -             | -               |
| Province de Flandre orientale   | 37         | 24 918         | 15 200          | -         | -             | -               |
| Province de Brabant Flamand     | -          | -              | -               | -         | -             | -               |
| Province de Flandre occidentale | 44         | 29 722         | 18 131          | 2         | 1 261         | 795             |
| <b>Région wallonne</b>          | <b>134</b> | <b>90 273</b>  | <b>55 069</b>   | <b>5</b>  | <b>3 126</b>  | <b>1 970</b>    |
| Province de Brabant wallon      | -          | -              | -               | -         | -             | -               |
| Province de Hainaut             | 3          | 2 073          | 1 266           | 1         | 657           | 414             |
| Province de Liège               | 128        | 86 149         | 52 551          | 3         | 1 865         | 1 175           |
| Province de Luxembourg          | 1          | 691            | 422             | -         | -             | -               |
| Province de Namur               | 2          | 1 360          | 830             | 1         | 604           | 381             |
| <b>3ème trimestre 2005</b>      |            |                |                 |           |               |                 |
| <b>BELGIQUE</b>                 | <b>248</b> | <b>167 335</b> | <b>102 073</b>  | <b>38</b> | <b>22 861</b> | <b>14 403</b>   |
| Rég. de Bruxelles-Capitale      | 6          | 4 020          | 2 452           | -         | -             | -               |
| <b>Région flamande</b>          | <b>158</b> | <b>106 846</b> | <b>65 174</b>   | <b>1</b>  | <b>582</b>    | <b>367</b>      |
| Province d'Anvers               | 66         | 44 566         | 27 184          | -         | -             | -               |
| Province de Limbourg            | 14         | 9 478          | 5 781           | -         | -             | -               |
| Province de Flandre orientale   | 43         | 29 083         | 17 741          | -         | -             | -               |
| Province de Brabant Flamand     | -          | -              | -               | -         | -             | -               |
| Province de Flandre occidentale | 35         | 23 719         | 14 468          | 1         | 582           | 367             |
| <b>Région wallonne</b>          | <b>84</b>  | <b>56 469</b>  | <b>34 447</b>   | <b>37</b> | <b>22 279</b> | <b>14 036</b>   |
| Province de Brabant wallon      | -          | -              | -               | -         | -             | -               |
| Province de Hainaut             | 7          | 4 729          | 2 885           | -         | -             | -               |
| Province de Liège               | 74         | 49 710         | 30 324          | 36        | 21 697        | 13 669          |
| Province de Luxembourg          | 3          | 2 030          | 1 238           | -         | -             | -               |
| Province de Namur               | -          | -              | -               | 1         | 582           | 367             |

## II. ANIMAUX ABATTUS - SOUMIS A L'EXPERTISE ET DECLARES IMPROPRES A LA CONSOMMATION

### 5. SAISIES (suite) - NOMBRE ET POIDS (en kg) DES ANIMAUX ABATTUS

| PERIODES<br>ET<br>PROVINCES     | Veaux      |               |                 | Ensemble des bovidés |                |                 |
|---------------------------------|------------|---------------|-----------------|----------------------|----------------|-----------------|
|                                 | Nombre     | Poids<br>vif  | Poids<br>abattu | Nombre               | Poids<br>vif   | Poids<br>abattu |
| 2002                            | 221        | 59 443        | 36 861          | 1 866                | 1 130 515      | 703 368         |
| 2003                            | 316        | 84 007        | 52 064          | 1 921                | 1 145 034      | 713 135         |
| 2004                            | 558        | 150 757       | 93 484          | 2 293                | 1 328 283      | 827 655         |
| <b>1er trimestre 2005</b>       |            |               |                 |                      |                |                 |
| <b>BELGIQUE</b>                 | <b>151</b> | <b>41 308</b> | <b>25 611</b>   | <b>417</b>           | <b>216 636</b> | <b>133 264</b>  |
| Rég. de Bruxelles-Capitale      | 2          | 554           | 343             | 10                   | 5 898          | 3 625           |
| <b>Région flamande</b>          | <b>144</b> | <b>39 394</b> | <b>24 425</b>   | <b>308</b>           | <b>147 032</b> | <b>90 279</b>   |
| Province d'Anvers               | 130        | 35 630        | 22 091          | 192                  | 76 099         | 46 800          |
| Province de Limbourg            | 14         | 3 764         | 2 334           | 35                   | 17 509         | 10 743          |
| Province de Flandre orientale   | -          | -             | -               | 30                   | 19 737         | 12 061          |
| Province de Brabant Flamand     | -          | -             | -               | -                    | -              | -               |
| Province de Flandre occidentale | -          | -             | -               | 51                   | 33 687         | 20 675          |
| <b>Région wallonne</b>          | <b>5</b>   | <b>1 360</b>  | <b>843</b>      | <b>99</b>            | <b>63 706</b>  | <b>39 360</b>   |
| Province de Brabant wallon      | -          | -             | -               | -                    | -              | -               |
| Province de Hainaut             | 2          | 545           | 338             | 19                   | 12 015         | 7 475           |
| Province de Liège               | 3          | 815           | 505             | 78                   | 50 366         | 31 077          |
| Province de Luxembourg          | -          | -             | -               | -                    | -              | -               |
| Province de Namur               | -          | -             | -               | 2                    | 1 325          | 808             |
| <b>2ème trimestre 2005</b>      |            |               |                 |                      |                |                 |
| <b>BELGIQUE</b>                 | <b>179</b> | <b>49 495</b> | <b>30 693</b>   | <b>538</b>           | <b>294 455</b> | <b>181 516</b>  |
| Rég. de Bruxelles-Capitale      | -          | -             | -               | 12                   | 8 148          | 5 014           |
| <b>Région flamande</b>          | <b>144</b> | <b>39 858</b> | <b>24 716</b>   | <b>319</b>           | <b>159 228</b> | <b>98 198</b>   |
| Province d'Anvers               | 119        | 32 941        | 20 426          | 183                  | 76 490         | 47 188          |
| Province de Limbourg            | 25         | 6 917         | 4 290           | 33                   | 12 225         | 7 528           |
| Province de Flandre orientale   | -          | -             | -               | 45                   | 30 782         | 18 955          |
| Province de Brabant Flamand     | -          | -             | -               | -                    | -              | -               |
| Province de Flandre occidentale | -          | -             | -               | 58                   | 39 731         | 24 527          |
| <b>Région wallonne</b>          | <b>35</b>  | <b>9 637</b>  | <b>5 977</b>    | <b>207</b>           | <b>127 079</b> | <b>78 304</b>   |
| Province de Brabant wallon      | -          | -             | -               | -                    | -              | -               |
| Province de Hainaut             | 1          | 281           | 174             | 13                   | 8 760          | 5 433           |
| Province de Liège               | 33         | 9 081         | 5 632           | 188                  | 114 661        | 70 601          |
| Province de Luxembourg          | 1          | 275           | 171             | 3                    | 1 694          | 1 059           |
| Province de Namur               | -          | -             | -               | 3                    | 1 964          | 1 211           |
| <b>3ème trimestre 2005</b>      |            |               |                 |                      |                |                 |
| <b>BELGIQUE</b>                 | <b>150</b> | <b>41 660</b> | <b>25 833</b>   | <b>485</b>           | <b>266 672</b> | <b>164 598</b>  |
| Rég. de Bruxelles-Capitale      | -          | -             | -               | 7                    | 4 738          | 2 912           |
| <b>Région flamande</b>          | <b>123</b> | <b>34 158</b> | <b>21 179</b>   | <b>304</b>           | <b>157 196</b> | <b>96 715</b>   |
| Province d'Anvers               | 97         | 26 959        | 16 715          | 170                  | 76 431         | 47 040          |
| Province de Limbourg            | 25         | 6 924         | 4 293           | 41                   | 17 838         | 10 994          |
| Province de Flandre orientale   | -          | -             | -               | 49                   | 33 387         | 20 497          |
| Province de Brabant Flamand     | -          | -             | -               | -                    | -              | -               |
| Province de Flandre occidentale | 1          | 275           | 171             | 44                   | 29 540         | 18 184          |
| <b>Région wallonne</b>          | <b>27</b>  | <b>7 502</b>  | <b>4 654</b>    | <b>174</b>           | <b>104 738</b> | <b>64 971</b>   |
| Province de Brabant wallon      | -          | -             | -               | -                    | -              | -               |
| Province de Hainaut             | 3          | 830           | 516             | 13                   | 7 689          | 4 765           |
| Province de Liège               | 22         | 6 114         | 3 792           | 155                  | 93 879         | 58 255          |
| Province de Luxembourg          | 2          | 558           | 346             | 5                    | 2 588          | 1 584           |
| Province de Namur               | -          | -             | -               | 1                    | 582            | 367             |

## II. ANIMAUX ABATTUS - SOUMIS A L'EXPERTISE ET DECLARES IMPROPRES A LA CONSOMMATION

### 5. SAISIES (suite) - NOMBRE ET POIDS (en kg) DES ANIMAUX ABATTUS

| PERIODES<br>ET<br>PROVINCES     | Porcs        |                |                 | Moutons et agneaux |              |                 |
|---------------------------------|--------------|----------------|-----------------|--------------------|--------------|-----------------|
|                                 | Nombre       | Poids<br>vif   | Poids<br>abattu | Nombre             | Poids<br>vif | Poids<br>abattu |
| 2002                            | -            | -              | -               | -                  | -            | -               |
| 2003                            | -            | -              | -               | -                  | -            | -               |
| 2004                            | -            | -              | -               | 1                  | 40           | 20              |
| <b>1er trimestre 2005</b>       |              |                |                 |                    |              |                 |
| <b>BELGIQUE</b>                 | <b>5 330</b> | <b>627 087</b> | <b>501 669</b>  | <b>15</b>          | <b>604</b>   | <b>304</b>      |
| Rég. de Bruxelles-Capitale      | 9            | 1 058          | 845             | 1                  | 40           | 20              |
| Région flamande                 | 4 334        | 509 910        | 407 929         | 12                 | 485          | 244             |
| Province d'Anvers               | 819          | 96 335         | 77 068          | 10                 | 402          | 202             |
| Province de Limbourg            | 291          | 34 245         | 27 395          | -                  | -            | -               |
| Province de Flandre orientale   | 1 006        | 118 382        | 94 704          | -                  | -            | -               |
| Province de Brabant Flamand     | -            | -              | -               | -                  | -            | -               |
| Province de Flandre occidentale | 2 218        | 260 948        | 208 762         | 2                  | 83           | 42              |
| Région wallonne                 | 987          | 116 119        | 92 895          | 2                  | 79           | 40              |
| Province de Brabant wallon      | -            | -              | -               | -                  | -            | -               |
| Province de Hainaut             | 56           | 6 577          | 5 261           | -                  | -            | -               |
| Province de Liège               | 930          | 109 424        | 87 540          | 2                  | 79           | 40              |
| Province de Luxembourg          | -            | -              | -               | -                  | -            | -               |
| Province de Namur               | 1            | 118            | 94              | -                  | -            | -               |
| <b>2ème trimestre 2005</b>      |              |                |                 |                    |              |                 |
| <b>BELGIQUE</b>                 | <b>5 537</b> | <b>642 257</b> | <b>513 807</b>  | <b>11</b>          | <b>446</b>   | <b>224</b>      |
| Rég. de Bruxelles-Capitale      | 7            | 814            | 651             | 1                  | 41           | 21              |
| Région flamande                 | 4 563        | 529 178        | 423 343         | 9                  | 365          | 183             |
| Province d'Anvers               | 1 030        | 119 521        | 95 617          | 9                  | 365          | 183             |
| Province de Limbourg            | 317          | 36 775         | 29 420          | -                  | -            | -               |
| Province de Flandre orientale   | 1 037        | 120 279        | 96 223          | -                  | -            | -               |
| Province de Brabant Flamand     | -            | -              | -               | -                  | -            | -               |
| Province de Flandre occidentale | 2 179        | 252 603        | 202 083         | -                  | -            | -               |
| Région wallonne                 | 967          | 112 265        | 89 813          | 1                  | 40           | 20              |
| Province de Brabant wallon      | -            | -              | -               | -                  | -            | -               |
| Province de Hainaut             | 23           | 2 665          | 2 132           | -                  | -            | -               |
| Province de Liège               | 944          | 109 600        | 87 681          | 1                  | 40           | 20              |
| Province de Luxembourg          | -            | -              | -               | -                  | -            | -               |
| Province de Namur               | -            | -              | -               | -                  | -            | -               |
| <b>3ème trimestre 2005</b>      |              |                |                 |                    |              |                 |
| <b>BELGIQUE</b>                 | <b>5 284</b> | <b>608 931</b> | <b>487 146</b>  | <b>10</b>          | <b>408</b>   | <b>205</b>      |
| Rég. de Bruxelles-Capitale      | 1            | 117            | 94              | 1                  | 41           | 21              |
| Région flamande                 | 4 231        | 487 501        | 390 002         | 7                  | 286          | 143             |
| Province d'Anvers               | 914          | 105 248        | 84 198          | 1                  | 40           | 20              |
| Province de Limbourg            | 217          | 25 071         | 20 056          | 6                  | 246          | 123             |
| Province de Flandre orientale   | 862          | 99 445         | 79 557          | -                  | -            | -               |
| Province de Brabant Flamand     | -            | -              | -               | -                  | -            | -               |
| Province de Flandre occidentale | 2 238        | 257 737        | 206 191         | -                  | -            | -               |
| Région wallonne                 | 1 052        | 121 313        | 97 050          | 2                  | 81           | 41              |
| Province de Brabant wallon      | -            | -              | -               | -                  | -            | -               |
| Province de Hainaut             | 13           | 1 491          | 1 193           | 2                  | 81           | 41              |
| Province de Liège               | 1 038        | 119 707        | 95 765          | -                  | -            | -               |
| Province de Luxembourg          | -            | -              | -               | -                  | -            | -               |
| Province de Namur               | 1            | 115            | 92              | -                  | -            | -               |

## II. ANIMAUX ABATTUS - SOUMIS A L'EXPERTISE ET DECLARES IMPROPRES A LA CONSOMMATION

## 5. SAISIES (suite) - NOMBRE ET POIDS (en kg) DES ANIMAUX ABATTUS

| PERIODES<br>ET<br>PROVINCES       | Chèvres et chevreaux |              |                 | Poulains |              |                 |
|-----------------------------------|----------------------|--------------|-----------------|----------|--------------|-----------------|
|                                   | Nombre               | Poids<br>vif | Poids<br>abattu | Nombre   | Poids<br>vif | Poids<br>abattu |
| 2002                              | -                    | -            | -               | 1        | 287          | 172             |
| 2003                              | -                    | -            | -               | 1        | 241          | 145             |
| 2004                              | -                    | -            | -               | 1        | 240          | 144             |
| <b>1er trimestre 2005</b>         |                      |              |                 |          |              |                 |
| <b>BELGIQUE</b>                   | <b>2</b>             | <b>76</b>    | <b>38</b>       | -        | -            | -               |
| <b>Rég. de Bruxelles-Capitale</b> | -                    | -            | -               | -        | -            | -               |
| <b>Région flamande</b>            | <b>2</b>             | <b>76</b>    | <b>38</b>       | -        | -            | -               |
| Province d'Anvers                 | 2                    | 76           | 38              | -        | -            | -               |
| Province de Limbourg              | -                    | -            | -               | -        | -            | -               |
| Province de Flandre orientale     | -                    | -            | -               | -        | -            | -               |
| Province de Brabant Flamand       | -                    | -            | -               | -        | -            | -               |
| Province de Flandre occidentale   | -                    | -            | -               | -        | -            | -               |
| <b>Région wallonne</b>            | -                    | -            | -               | -        | -            | -               |
| Province de Brabant wallon        | -                    | -            | -               | -        | -            | -               |
| Province de Hainaut               | -                    | -            | -               | -        | -            | -               |
| Province de Liège                 | -                    | -            | -               | -        | -            | -               |
| Province de Luxembourg            | -                    | -            | -               | -        | -            | -               |
| Province de Namur                 | -                    | -            | -               | -        | -            | -               |
| <b>2ème trimestre 2005</b>        |                      |              |                 |          |              |                 |
| <b>BELGIQUE</b>                   | <b>1</b>             | <b>40</b>    | <b>20</b>       | -        | -            | -               |
| <b>Rég. de Bruxelles-Capitale</b> | <b>1</b>             | <b>40</b>    | <b>20</b>       | -        | -            | -               |
| <b>Région flamande</b>            | -                    | -            | -               | -        | -            | -               |
| Province d'Anvers                 | -                    | -            | -               | -        | -            | -               |
| Province de Limbourg              | -                    | -            | -               | -        | -            | -               |
| Province de Flandre orientale     | -                    | -            | -               | -        | -            | -               |
| Province de Brabant Flamand       | -                    | -            | -               | -        | -            | -               |
| Province de Flandre occidentale   | -                    | -            | -               | -        | -            | -               |
| <b>Région wallonne</b>            | -                    | -            | -               | -        | -            | -               |
| Province de Brabant wallon        | -                    | -            | -               | -        | -            | -               |
| Province de Hainaut               | -                    | -            | -               | -        | -            | -               |
| Province de Liège                 | -                    | -            | -               | -        | -            | -               |
| Province de Luxembourg            | -                    | -            | -               | -        | -            | -               |
| Province de Namur                 | -                    | -            | -               | -        | -            | -               |
| <b>3ème trimestre 2005</b>        |                      |              |                 |          |              |                 |
| <b>BELGIQUE</b>                   | -                    | -            | -               | <b>1</b> | <b>266</b>   | <b>160</b>      |
| <b>Rég. de Bruxelles-Capitale</b> | -                    | -            | -               | -        | -            | -               |
| <b>Région flamande</b>            | -                    | -            | -               | <b>1</b> | <b>266</b>   | <b>160</b>      |
| Province d'Anvers                 | -                    | -            | -               | -        | -            | -               |
| Province de Limbourg              | -                    | -            | -               | -        | -            | -               |
| Province de Flandre orientale     | -                    | -            | -               | 1        | 266          | 160             |
| Province de Brabant Flamand       | -                    | -            | -               | -        | -            | -               |
| Province de Flandre occidentale   | -                    | -            | -               | -        | -            | -               |
| <b>Région wallonne</b>            | -                    | -            | -               | -        | -            | -               |
| Province de Brabant wallon        | -                    | -            | -               | -        | -            | -               |
| Province de Hainaut               | -                    | -            | -               | -        | -            | -               |
| Province de Liège                 | -                    | -            | -               | -        | -            | -               |
| Province de Luxembourg            | -                    | -            | -               | -        | -            | -               |
| Province de Namur                 | -                    | -            | -               | -        | -            | -               |

## II. ANIMAUX ABATTUS - SOUMIS A L'EXPERTISE ET DECLARES IMPROPRES A LA CONSOMMATION

### 5. SAISIES (suite) - NOMBRE ET POIDS (en kg) DES ANIMAUX ABATTUS

| PERIODES<br>ET<br>PROVINCES     | Autres chevaux |              |                 | Ensemble de tous les animaux |                |                 |
|---------------------------------|----------------|--------------|-----------------|------------------------------|----------------|-----------------|
|                                 | Nombre         | Poids<br>vif | Poids<br>abattu | Nombre                       | Poids<br>vif   | Poids<br>abattu |
| 2002                            | 30             | 14 795       | 8 877           | 1 897                        | 1 145 597      | 712 417         |
| 2003                            | 31             | 15 198       | 9 120           | 1 953                        | 1 160 473      | 722 400         |
| 2004                            | 18             | 9 110        | 5 464           | 2 313                        | 1 337 673      | 833 283         |
| <b>1er trimestre 2005</b>       |                |              |                 |                              |                |                 |
| <b>BELGIQUE</b>                 | <b>4</b>       | <b>2 056</b> | <b>1 233</b>    | <b>5 768</b>                 | <b>846 459</b> | <b>636 508</b>  |
| Rég. de Bruxelles-Capitale      | -              | -            | -               | 20                           | 6 996          | 4 490           |
| <b>Région flamande</b>          | <b>3</b>       | <b>1 542</b> | <b>925</b>      | <b>4 659</b>                 | <b>659 045</b> | <b>499 415</b>  |
| Province d'Anvers               | -              | -            | -               | 1 023                        | 172 912        | 124 108         |
| Province de Limbourg            | -              | -            | -               | 326                          | 51 754         | 38 138          |
| Province de Flandre orientale   | -              | -            | -               | 1 036                        | 138 119        | 106 765         |
| Province de Brabant Flamand     | -              | -            | -               | -                            | -              | -               |
| Province de Flandre occidentale | 3              | 1 542        | 925             | 2 274                        | 296 260        | 230 404         |
| <b>Région wallonne</b>          | <b>1</b>       | <b>514</b>   | <b>308</b>      | <b>1 089</b>                 | <b>180 418</b> | <b>132 603</b>  |
| Province de Brabant wallon      | -              | -            | -               | -                            | -              | -               |
| Province de Hainaut             | -              | -            | -               | 75                           | 18 592         | 12 736          |
| Province de Liège               | 1              | 514          | 308             | 1 011                        | 160 383        | 118 965         |
| Province de Luxembourg          | -              | -            | -               | -                            | -              | -               |
| Province de Namur               | -              | -            | -               | 3                            | 1 443          | 902             |
| <b>2ème trimestre 2005</b>      |                |              |                 |                              |                |                 |
| <b>BELGIQUE</b>                 | <b>5</b>       | <b>2 475</b> | <b>1 485</b>    | <b>6 092</b>                 | <b>939 673</b> | <b>697 052</b>  |
| Rég. de Bruxelles-Capitale      | -              | -            | -               | 21                           | 9 043          | 5 706           |
| <b>Région flamande</b>          | <b>3</b>       | <b>1 525</b> | <b>915</b>      | <b>4 894</b>                 | <b>690 296</b> | <b>522 639</b>  |
| Province d'Anvers               | -              | -            | -               | 1 222                        | 196 376        | 142 988         |
| Province de Limbourg            | -              | -            | -               | 350                          | 49 000         | 36 948          |
| Province de Flandre orientale   | -              | -            | -               | 1 082                        | 151 061        | 115 178         |
| Province de Brabant Flamand     | -              | -            | -               | -                            | -              | -               |
| Province de Flandre occidentale | 3              | 1 525        | 915             | 2 240                        | 293 859        | 227 525         |
| <b>Région wallonne</b>          | <b>2</b>       | <b>950</b>   | <b>570</b>      | <b>1 177</b>                 | <b>240 334</b> | <b>168 707</b>  |
| Province de Brabant wallon      | -              | -            | -               | -                            | -              | -               |
| Province de Hainaut             | -              | -            | -               | 36                           | 11 425         | 7 565           |
| Province de Liège               | 2              | 950          | 570             | 1 135                        | 225 251        | 158 872         |
| Province de Luxembourg          | -              | -            | -               | 3                            | 1 694          | 1 059           |
| Province de Namur               | -              | -            | -               | 3                            | 1 964          | 1 211           |
| <b>3ème trimestre 2005</b>      |                |              |                 |                              |                |                 |
| <b>BELGIQUE</b>                 | <b>3</b>       | <b>1 402</b> | <b>840</b>      | <b>5 783</b>                 | <b>877 679</b> | <b>652 949</b>  |
| Rég. de Bruxelles-Capitale      | -              | -            | -               | 9                            | 4 896          | 3 027           |
| <b>Région flamande</b>          | <b>1</b>       | <b>469</b>   | <b>281</b>      | <b>4 544</b>                 | <b>645 718</b> | <b>487 301</b>  |
| Province d'Anvers               | -              | -            | -               | 1 085                        | 181 719        | 131 258         |
| Province de Limbourg            | -              | -            | -               | 264                          | 43 155         | 31 173          |
| Province de Flandre orientale   | -              | -            | -               | 912                          | 133 098        | 100 214         |
| Province de Brabant Flamand     | -              | -            | -               | -                            | -              | -               |
| Province de Flandre occidentale | 1              | 469          | 281             | 2 283                        | 287 746        | 224 656         |
| <b>Région wallonne</b>          | <b>2</b>       | <b>933</b>   | <b>559</b>      | <b>1 230</b>                 | <b>227 065</b> | <b>162 621</b>  |
| Province de Brabant wallon      | -              | -            | -               | -                            | -              | -               |
| Province de Hainaut             | 1              | 469          | 281             | 29                           | 9 730          | 6 280           |
| Province de Liège               | 1              | 464          | 278             | 1 194                        | 214 050        | 154 298         |
| Province de Luxembourg          | -              | -            | -               | 5                            | 2 588          | 1 584           |
| Province de Namur               | -              | -            | -               | 2                            | 697            | 459             |



## **Autres**

Indices des prix (base 2000 = 100)

## Agriculture et activités assimilées

**Indices des prix à la production des produits agricoles et horticoles - Base 2000=100 (1)**

|   | année<br>2002 | année<br>2003 | année<br>2004 | jan<br>04    | fév<br>04    | mars<br>04   | avril<br>04  | mai<br>04    | juin<br>04  | juillet<br>04 | août<br>04  | sep<br>04   | oct<br>04   |
|---|---------------|---------------|---------------|--------------|--------------|--------------|--------------|--------------|-------------|---------------|-------------|-------------|-------------|
| <b>I Produits agricoles</b>                               | <b>96,5</b>   | <b>100,3</b>  | <b>96,1</b>   | 100,1        | 101,4        | 101,7        | 100,3        | 100,8        | 102,5       | 98,3          | 94,6        | 97,5        | 94,6        |
| <u>Produits Végétaux</u>                                  | <b>104,4</b>  | <b>114,9</b>  | <b>93,4</b>   | 129,2        | 127,1        | 128,1        | 140,4        | 143,4        | 124,1       | 100,3         | 75,5        | 74,0        | 73,3        |
| - Céréales  | <b>90,2</b>   | <b>105,5</b>  | <b>99,2</b>   | 130,7        | 127,8        | 124,1        | 122,8        | 118,2        | 108,8       | 110,5         | 83,9        | 83,0        | 83,1        |
| Froment   | <b>90,9</b>   | <b>105,9</b>  | <b>101,1</b>  | 132,0        | 129,0        | 126,9        | 126,3        | 121,0        | 111,2       | 115,2         | 84,2        | 82,8        | 82,6        |
| Escourgeon  | <b>85,6</b>   | <b>103,0</b>  | <b>89,0</b>   | 123,0        | 120,8        | 108,3        | 102,7        | 102,4        | 94,9        | 82,2          | 83,0        | 85,3        | 86,8        |
| - Plantes sarclées  | <b>86,0</b>   | <b>119,0</b>  | <b>91,0</b>   | 132,4        | 130,2        | 132,5        | 150,6        | 156,3        | 131,6       | 96,9          | 70,6        | 68,6        | 67,8        |
| Pommes de terre   | <b>74,8</b>   | <b>159,3</b>  | <b>90,7</b>   | 189,7        | 184,9        | 190,0        | 231,1        | 244,1        | 187,9       | 108,9         | 49,0        | 44,6        | 37,9        |
| Betteraves sucrières                                      | <b>93,6</b>   | <b>85,4</b>   | <b>89,6</b>   | 85,4         | 85,4         | 85,4         | 85,4         | 85,4         | 85,4        | 85,4          | 85,4        | 85,4        | 89,6        |
| <u>Animaux et produits animaux</u>                        | <b>94,8</b>   | <b>95,7</b>   | <b>96,7</b>   | 93,6         | 95,6         | 95,9         | 91,4         | 91,4         | 97,7        | 97,9          | 98,9        | 102,8       | 99,3        |
| - Animaux   | <b>93,5</b>   | <b>94,5</b>   | <b>97,1</b>   | 87,5         | 92,2         | 95,2         | 92,3         | 92,7         | 101,6       | 101,6         | 102,6       | 105,0       | 98,8        |
| Bovins  | <b>90,9</b>   | <b>101,8</b>  | <b>95,5</b>   | 99,6         | 96,6         | 97,2         | 96,1         | 93,8         | 97,1        | 96,0          | 96,1        | 95,9        | 94,4        |
| Taureaux  | <b>94,1</b>   | <b>106,3</b>  | <b>93,2</b>   | 103,7        | 98,2         | 98,2         | 97,4         | 93,4         | 95,2        | 93,1          | 92,0        | 89,7        | 89,2        |
| Génisses  | <b>82,4</b>   | <b>89,7</b>   | <b>87,7</b>   | 87,5         | 87,4         | 87,5         | 87,4         | 86,6         | 88,2        | 88,3          | 88,4        | 89,2        | 87,6        |
| Vaches  | <b>85,6</b>   | <b>93,1</b>   | <b>87,4</b>   | 81,7         | 80,4         | 82,3         | 80,9         | 80,2         | 90,5        | 90,9          | 92,8        | 94,9        | 94,4        |
| Veaux   | <b>94,4</b>   | <b>108,5</b>  | <b>112,5</b>  | 119,0        | 117,4        | 117,8        | 115,8        | 114,3        | 111,9       | 110,3         | 110,1       | 110,9       | 106,2       |
| Porcs   | <b>95,8</b>   | <b>87,9</b>   | <b>97,3</b>   | 77,3         | 87,8         | 93,9         | 91,0         | 91,4         | 103,9       | 106,2         | 105,3       | 107,9       | 99,8        |
| Volailles   | <b>90,8</b>   | <b>102,1</b>  | <b>100,7</b>  | 95,7         | 97,0         | 92,3         | 83,5         | 93,9         | 105,9       | 97,7          | 111,3       | 120,8       | 106,3       |
| Poulets à rôtir   | <b>91,2</b>   | <b>102,5</b>  | <b>101,3</b>  | 96,0         | 97,0         | 92,6         | 84,3         | 95,3         | 107,2       | 98,5          | 112,2       | 121,6       | 106,7       |
| Poules à bouillir   | <b>69,0</b>   | <b>82,4</b>   | <b>72,0</b>   | 80,9         | 94,3         | 82,7         | 49,0         | 29,2         | 47,8        | 58,7          | 70,5        | 88,0        | 85,3        |
| - Produits animaux  | <b>97,9</b>   | <b>98,5</b>   | <b>95,7</b>   | 108,8        | 104,3        | 97,6         | 88,9         | 88,1         | 87,8        | 88,5          | 89,7        | 97,3        | 100,8       |
| Lait  | <b>96,1</b>   | <b>94,4</b>   | <b>100,0</b>  | 106,4        | 102,2        | 97,8         | 94,1         | 93,5         | 92,8        | 94,4          | 97,7        | 103,6       | 108,6       |
| Oeufs   | <b>91,0</b>   | <b>129,1</b>  | <b>63,7</b>   | 126,9        | 120,3        | 95,9         | 50,0         | 47,0         | 50,3        | 44,3          | 28,8        | 50,4        | 41,6        |
| <b>II Produits horticoles</b>                             | <b>76,8</b>   | <b>129,1</b>  | <b>95,0</b>   | 145,5        | 183,6        | 123,2        | 106,1        | 105,5        | 85,5        | 87,0          | 84,7        | 95,4        | 99,5        |
| <u>Légumes</u>  | <b>102,6</b>  | <b>106,9</b>  | <b>84,1</b>   | 162,7        | 243,2        | 166,3        | 94,2         | 91,6         | 63,3        | 62,6          | 63,6        | 88,1        | 96,9        |
| - Pleine terre  | <b>122,5</b>  | <b>113,2</b>  | <b>92,7</b>   | 89,7         | 79,5         | 107,3        | 73,7         | 123,5        | 81,4        | 95,9          | 90,0        | 120,2       | 103,4       |
| Chicorées witloof   | <b>121,8</b>  | <b>98,2</b>   | <b>117,6</b>  | 119,1        | 76,2         | 113,8        | 99,4         | 119,0        | 100,6       | 120,0         | 114,4       | 147,1       | 180,1       |
| Poireaux  | <b>121,8</b>  | <b>140,2</b>  | <b>54,5</b>   | 72,5         | 49,3         | 58,2         | 33,3         | 85,4         | 64,3        | 0,0           | 71,3        | 56,1        | 47,4        |
| Choux - fleurs  | <b>122,1</b>  | <b>76,2</b>   | <b>99,2</b>   | 58,0         | 0,0          | 0,0          | 66,4         | 178,3        | 75,6        | 62,2          | 59,5        | 152,2       | 62,2        |
| - Sous-verre  | <b>100,4</b>  | <b>101,2</b>  | <b>78,1</b>   | 242,6        | 383,0        | 218,4        | 111,7        | 74,9         | 48,7        | 44,2          | 38,9        | 63,7        | 94,8        |
| Laitues   | <b>103,9</b>  | <b>121,2</b>  | <b>92,3</b>   | 185,3        | 85,8         | 62,6         | 46,0         | 33,4         | 33,3        | 45,3          | 63,7        | 56,4        | 93,4        |
| Tomates   | <b>101,3</b>  | <b>95,6</b>   | <b>73,5</b>   | 265,3        | 516,1        | 276,8        | 124,3        | 79,2         | 49,6        | 38,8          | 25,8        | 64,2        | 98,0        |
| <u>Fruits</u>   | <b>131,7</b>  | <b>141,6</b>  | <b>121,8</b>  | 130,1        | 129,3        | 156,8        | 142,9        | 131,1        | 139,4       | 145,4         | 139,6       | 126,2       | 116,7       |
| - Pommes  | <b>118,2</b>  | <b>150,3</b>  | <b>134,7</b>  | 144,0        | 146,4        | 183,6        | 75,3         | 64,2         | 150,1       | 178,5         | 221,1       | 135,5       | 97,4        |
| Jonagold  | <b>118,4</b>  | <b>146,2</b>  | <b>124,9</b>  | 136,2        | 125,5        | 132,5        | 126,9        | 132,5        | 137,2       | 139,1         | 116,3       | 139,7       | 99,6        |
| Golden  | <b>119,7</b>  | <b>142,7</b>  | <b>163,0</b>  | 151,8        | 175,1        | 145,3        | 182,5        | 164,6        | 197,1       | 339,3         | 196,5       | 202,1       | 122,0       |
| - Poires  | <b>163,6</b>  | <b>108,0</b>  | <b>106,0</b>  | 110,3        | 104,9        | 118,8        | 132,7        | 120,2        | 150,7       | 114,0         | 90,3        | 66,6        | 70,5        |
| Conférence  | <b>164,0</b>  | <b>102,6</b>  | <b>101,5</b>  | 96,0         | 91,2         | 109,2        | 120,7        | 119,4        | 146,2       | 107,7         | 84,3        | 63,1        | 68,0        |
| Doyenné   | <b>172,6</b>  | <b>151,2</b>  | <b>149,0</b>  | 230,0        | 221,0        | 186,3        | 230,0        | 115,6        | 196,7       | 179,0         | 149,1       | 91,7        | 81,6        |
| <u>Non comestibles</u>                                    | <b>91,3</b>   | <b>97,9</b>   | <b>94,9</b>   | 127,9        | 123,7        | 32,5         | 101,2        | 111,0        | 85,8        | 88,1          | 82,8        | 87,3        | 92,7        |
| - Fleurs coupées  | <b>103,3</b>  | <b>103,5</b>  | <b>94,7</b>   | 120,8        | 151,8        | 14,3         | 96,6         | 114,6        | 72,9        | 68,5          | 78,8        | 90,2        | 126,0       |
| - Autres  | <b>90,3</b>   | <b>97,4</b>   | <b>95,0</b>   | 128,6        | 121,2        | 34,1         | 101,6        | 110,7        | 87,0        | 89,8          | 83,1        | 87,0        | 89,7        |
| <b>Indice global des produits agricoles et horticoles</b> | <b>98,6</b>   | <b>103,0</b>  | <b>95,8</b>   | <b>111,2</b> | <b>121,6</b> | <b>107,0</b> | <b>101,7</b> | <b>102,0</b> | <b>98,3</b> | <b>95,5</b>   | <b>92,2</b> | <b>97,0</b> | <b>95,8</b> |

(1) : chiffres provisoires



| nov<br>04    | déc<br>04    | jan<br>05    | fév<br>05    | mars<br>05   | avril<br>05 | mai<br>05    | juin<br>05  | juillet<br>05 | août<br>05   | sep<br>05   | oct<br>05   | nov<br>05    | déc<br>05    |   |
|--------------|--------------|--------------|--------------|--------------|-------------|--------------|-------------|---------------|--------------|-------------|-------------|--------------|--------------|---|
| 93,1         | 94,6         | 90,1         | 91,8         | 93,1         | 89,8        | 91,6         | 96,0        | 98,6          | 102,7        | 100,6       | 99,7        | 100,0        | 102,5        | <b>I Produits agricoles</b>                               |
| 70,1         | 68,6         | 73,0         | 73,7         | 76,7         | 77,2        | 75,5         | 85,0        | 102,5         | 113,2        | 102,6       | 101,8       | 101,7        | 103,4        | <u>Produits Végétaux</u>                                  |
| 84,6         | 84,1         | 83,7         | 84,2         | 85,1         | 82,9        | 84,1         | 88,3        | 88,3          | 83,8         | 83,4        | 83,2        | 86,1         | 86,2         | - Céréales  |
| 83,9         | 83,2         | 83,0         | 83,1         | 84,0         | 81,9        | 83,2         | 87,8        | 87,8          | 83,1         | 82,6        | 82,3        | 85,3         | 85,5         | Froment   |
| 89,7         | 89,8         | 88,8         | 91,3         | 93,0         | 90,8        | 91,5         | 93,3        | 93,3          | 89,0         | 89,5        | 89,3        | 91,5         | 91,4         | Escourgeon  |
| 62,5         | 60,5         | 67,1         | 68,0         | 72,0         | 74,1        | 71,3         | 83,9        | 109,2         | 126,2        | 110,5       | 109,7       | 108,9        | 111,1        | - Plantes sarclées  |
| 26,0         | 21,4         | 34,8         | 36,8         | 46,0         | 50,7        | 44,2         | 72,9        | 130,6         | 169,3        | 133,5       | 131,8       | 130,0        | 134,8        | Pommes de terre   |
| 89,6         | 89,6         | 91,0         | 91,0         | 91,0         | 91,0        | 91,0         | 91,0        | 91,0          | 91,0         | 91,0        | 91,0        | 91,0         | 91,0         | Betteraves sucrières                                      |
| 98,2         | 100,4        | 93,9         | 95,8         | 96,8         | 92,6        | 95,2         | 98,5        | 97,8          | 100,3        | 100,1       | 99,3        | 99,6         | 102,3        | <u>Animaux et produits animaux</u>                        |
| 97,2         | 99,5         | 94,8         | 97,2         | 98,4         | 95,5        | 99,1         | 103,4       | 102,2         | 103,2        | 101,2       | 98,7        | 99,2         | 102,5        | - Animaux   |
| 92,3         | 92,3         | 94,1         | 92,9         | 94,5         | 93,8        | 98,0         | 101,8       | 101,4         | 102,9        | 105,5       | 108,2       | 111,0        | 114,2        | Bovins  |
| 86,5         | 85,7         | 90,2         | 90,4         | 89,8         | 89,2        | 94,9         | 100,2       | 101,4         | 103,0        | 102,8       | 102,6       | 103,2        | 105,9        | Taureaux  |
| 87,6         | 87,2         | 86,9         | 87,7         | 88,1         | 87,1        | 87,2         | 90,9        | 90,9          | 91,0         | 91,0        | 92,7        | 93,0         | 93,0         | Génisses  |
| 91,2         | 89,0         | 92,4         | 91,7         | 93,6         | 96,0        | 103,4        | 110,2       | 108,8         | 108,0        | 105,6       | 106,2       | 105,6        | 106,8        | Vaches  |
| 106,0        | 110,1        | 105,7        | 100,7        | 106,0        | 101,6       | 99,9         | 97,2        | 95,4          | 99,5         | 114,5       | 125,8       | 137,8        | 145,5        | Veaux   |
| 99,6         | 103,7        | 94,8         | 99,6         | 97,4         | 91,7        | 96,8         | 100,5       | 98,5          | 100,7        | 96,3        | 93,7        | 94,3         | 98,5         | Porcs   |
| 98,4         | 100,7        | 96,0         | 99,1         | 116,8        | 119,9       | 115,4        | 125,6       | 126,2         | 119,6        | 111,6       | 90,2        | 80,4         | 79,9         | Volailles   |
| 98,8         | 100,8        | 96,0         | 99,1         | 117,1        | 121,2       | 117,1        | 127,4       | 127,8         | 120,5        | 111,6       | 89,5        | 79,8         | 79,8         | Poulets à rôtir   |
| 83,1         | 94,9         | 96,1         | 97,9         | 99,5         | 60,6        | 39,5         | 45,3        | 53,0          | 78,7         | 115,9       | 121,7       | 103,1        | 86,2         | Poules à bouillir   |
| 100,6        | 102,7        | 91,7         | 92,5         | 92,7         | 85,5        | 85,5         | 86,2        | 86,8          | 93,0         | 97,5        | 100,7       | 100,6        | 101,8        | - Produits animaux  |
| 108,3        | 107,9        | 102,0        | 97,9         | 96,0         | 91,1        | 91,4         | 91,2        | 91,2          | 95,6         | 98,5        | 102,2       | 102,5        | 102,4        | Lait  |
| 42,8         | 63,6         | 14,7         | 51,8         | 68,5         | 43,5        | 41,2         | 48,3        | 53,9          | 73,4         | 89,8        | 89,3        | 86,2         | 97,9         | Oeufs   |
| 129,3        | 132,5        | 141,2        | 173,4        | 161,8        | 116,9       | 126,9        | 88,6        | 101,1         | 105,9        | 82,2        | 98,0        | 107,7        | 132,3        | <b>II Produits horticoles</b>                             |
| 130,4        | 120,2        | 121,5        | 176,2        | 152,2        | 97,0        | 103,3        | 81,1        | 114,2         | 99,1         | 63,5        | 84,9        | 99,9         | 124,7        | <u>Légumes</u>  |
| 129,0        | 111,2        | 77,1         | 91,0         | 122,0        | 66,8        | 120,1        | 94,2        | 170,0         | 140,5        | 79,8        | 107,6       | 131,8        | 159,9        | - Pleine terre  |
| 210,5        | 164,9        | 119,9        | 119,6        | 144,5        | 65,8        | 79,7         | 68,6        | 133,4         | 138,4        | 96,5        | 151,6       | 162,5        | 235,1        | Chicorées witloof   |
| 35,2         | 42,5         | 40,0         | 57,0         | 106,9        | 43,1        | 123,5        | 95,9        | 0,0           | 107,7        | 59,8        | 52,6        | 49,9         | 72,0         | Poireaux  |
| 155,6        | 144,6        | 72,3         | 77,0         | 77,7         | 63,4        | 180,6        | 116,6       | 126,2         | 213,6        | 43,3        | 74,0        | 189,6        | 192,3        | Choux - fleurs  |
| 142,4        | 135,4        | 199,2        | 313,4        | 219,5        | 152,9       | 104,8        | 82,5        | 72,1          | 70,7         | 57,5        | 75,8        | 83,1         | 109,1        | - Sous - verre  |
| 196,1        | 179,4        | 158,4        | 220,5        | 254,5        | 90,4        | 51,0         | 87,4        | 147,4         | 69,0         | 48,6        | 34,9        | 106,5        | 142,2        | Laitues   |
| 140,7        | 134,1        | 210,8        | 360,0        | 224,3        | 171,1       | 120,6        | 82,6        | 53,6          | 73,1         | 57,9        | 88,1        | 80,6         | 104,9        | Tomates   |
| 155,3        | 169,4        | 201,5        | 227,3        | 256,0        | 183,3       | 208,7        | 113,5       | 94,8          | 132,2        | 100,6       | 102,6       | 197,8        | 197,8        | <u>Fruits</u>   |
| 99,3         | 110,2        | 112,1        | 110,2        | 114,7        | 114,7       | -            | 98,0        | 92,9          | 124,9        | 106,8       | 100,7       | 110,8        | 110,8        | - Pommes  |
| 99,5         | 105,9        | 109,1        | 99,2         | 105,0        | 106,5       | -            | 87,4        | 78,8          | 94,3         | 93,8        | 103,7       | 113,5        | 113,5        | Jonagold  |
| 106,3        | 158,3        | 123,2        | 162,1        | 138,7        | 144,2       | -            | 146,4       | 160,5         | 229,7        | 160,7       | 105,2       | 119,0        | 119,0        | Golden  |
| 78,2         | 81,4         | 95,1         | 95,5         | 97,0         | 118,4       | 140,3        | 120,9       | 96,9          | 127,4        | 89,8        | 83,3        | 107,4        | 107,4        | - Poires  |
| 74,9         | 79,0         | 92,4         | 92,4         | 93,4         | 108,6       | 140,6        | 117,0       | 96,9          | 126,9        | 86,0        | 78,9        | 102,8        | 102,8        | Conférence  |
| 98,2         | 90,9         | 110,9        | 120,1        | 140,9        | 218,4       | 137,3        | 161,1       | 0,0           | 0,0          | 115,6       | 107,9       | 142,6        | 142,6        | Doyenné   |
| 110,8        | 128,2        | 133,6        | -            | -            | -           | -            | -           | -             | -            | -           | -           | -            | -            | <u>Non comestibles</u>                                    |
| 120,3        | 146,6        | 159,8        | -            | -            | -           | -            | -           | -             | -            | -           | -           | -            | -            | - Fleurs coupées  |
| 109,9        | 126,5        | 131,2        | -            | -            | -           | -            | -           | -             | -            | -           | -           | -            | -            | - Autres  |
| <b>102,0</b> | <b>103,9</b> | <b>102,7</b> | <b>111,8</b> | <b>110,0</b> | <b>96,5</b> | <b>100,3</b> | <b>94,2</b> | <b>99,2</b>   | <b>103,4</b> | <b>96,1</b> | <b>99,3</b> | <b>101,9</b> | <b>109,8</b> | <b>Indice global des produits agricoles et horticoles</b> |

## Agriculture et activités assimilées

## Indices des prix à la production des produits agricoles et horticoles - Base 2000=100 (1)

|                                 | année<br>2002 | année<br>2003 | année<br>2004 | jan<br>04    | fév<br>04    | mars<br>04   | avril<br>04  | mai<br>04    | juin<br>04   | juillet<br>04 | août<br>04   | sep<br>04    | oct<br>04    |
|---------------------------------|---------------|---------------|---------------|--------------|--------------|--------------|--------------|--------------|--------------|---------------|--------------|--------------|--------------|
| Consommation intermédiaire      | 103,1         | 103,1         | 104,7         | 103,6        | 104,3        | 104,7        | 104,9        | 105,1        | 105,2        | 105,1         | 104,1        | 104,6        | 105,7        |
| - Semences et plants            | 105,9         | 106,2         | 112,3         | 112,3        | 112,3        | 112,3        | 112,3        | 112,3        | 112,3        | 112,3         | 112,3        | 112,3        | 112,3        |
| - Animaux d'élevage et de rente | 85,1          | 85,8          | 95,2          | 91,3         | 103,7        | 108,8        | 100,6        | 89,7         | 102,9        | 96,7          | 88,4         | 91,1         | 91,0         |
| - Energie                       | 93,2          | 93,5          | 95,7          | 88,7         | 87,1         | 90,6         | 91,9         | 94,9         | 95,2         | 96,3          | 99,0         | 98,2         | 106,6        |
| - Produits phytosanitaires      | 95,4          | 95,4          | 95,4          | 95,4         | 95,4         | 95,4         | 95,4         | 95,4         | 95,4         | 95,4          | 95,4         | 95,4         | 97,8         |
| - Engrais                       | 102,5         | 104,8         | 110,8         | 110,1        | 110,1        | 110,1        | 110,3        | 110,3        | 110,3        | 109,4         | 109,4        | 109,4        | 113,2        |
| - Aliments pour bétail          | 104,7         | 102,9         | 103,0         | 103,0        | 104,4        | 104,0        | 104,1        | 104,1        | 103,9        | 103,7         | 102,0        | 102,1        | 101,9        |
| - Petit matériel                | 102,4         | 103,9         | 108,9         | 108,9        | 108,9        | 108,9        | 108,9        | 108,9        | 108,9        | 108,9         | 108,9        | 108,9        | 108,9        |
| - Entretien des bâtiments       | 104,7         | 107,9         | 115,9         | 110,5        | 112,4        | 115,1        | 116,4        | 116,8        | 116,1        | 116,3         | 117,0        | 117,6        | 118,2        |
| - Entretien du matériel         | 109,8         | 114,0         | 117,4         | 115,1        | 115,7        | 116,6        | 117,0        | 117,2        | 117,6        | 117,6         | 117,8        | 118,0        | 118,1        |
| - Autres biens et services      | 104,2         | 105,5         | 104,5         | 104,2        | 104,4        | 104,7        | 104,8        | 105,0        | 105,0        | 105,0         | 101,2        | 105,0        | 105,2        |
| Investissements                 | 104,7         | 106,0         | 112,0         | 110,3        | 110,9        | 111,7        | 112,1        | 112,3        | 112,0        | 112,1         | 112,3        | 112,5        | 112,8        |
| - Matériel                      | 104,4         | 105,1         | 110,2         | 110,2        | 110,2        | 110,2        | 110,2        | 110,2        | 110,2        | 110,2         | 110,2        | 110,2        | 110,2        |
| - Construction                  | 105,2         | 107,4         | 114,9         | 110,4        | 112,0        | 114,2        | 115,3        | 115,6        | 115,1        | 115,2         | 115,8        | 116,3        | 117,1        |
| Salaires                        | 106,8         | 110,0         | 111,9         | 111,1        | 111,1        | 111,1        | 111,1        | 111,1        | 111,1        | 111,1         | 111,1        | 111,1        | 111,1        |
| Fermages                        | 104,3         | 104,3         | 104,3         | 104,3        | 104,3        | 104,3        | 104,3        | 104,3        | 104,3        | 104,3         | 104,3        | 104,3        | 104,3        |
| Intérêts                        | 226,1         | 226,1         | 221,2         | 221,2        | 221,2        | 221,2        | 221,2        | 221,2        | 221,2        | 221,2         | 221,2        | 221,2        | 221,2        |
| <b>Total</b>                    | <b>106,3</b>  | <b>106,7</b>  | <b>108,7</b>  | <b>107,5</b> | <b>108,2</b> | <b>108,6</b> | <b>108,7</b> | <b>108,9</b> | <b>109,0</b> | <b>109,0</b>  | <b>108,3</b> | <b>108,7</b> | <b>109,5</b> |

(1) : chiffres provisoires

| nov<br>04    | déc<br>04    | jan<br>05    | fév<br>05    | mars<br>05   | avril<br>05  | mai<br>05    | juin<br>05   | juillet<br>05 | août<br>05   | sep<br>05    | oct<br>05    | nov<br>05    | déc<br>05    |                               |
|--------------|--------------|--------------|--------------|--------------|--------------|--------------|--------------|---------------|--------------|--------------|--------------|--------------|--------------|-------------------------------|
| 105,3        | 104,9        | 105,2        | 105,8        | 106,4        | 106,3        | 107,0        | 107,5        | 108,2         | 108,6        | 109,4        | 109,4        | 109,3        | 108,7        | Consommation intermédiaire    |
| 112,3        | 112,3        | 112,3        | 112,3        | 112,3        | 112,3        | 112,3        | 112,3        | 112,3         | 112,3        | 112,3        | 112,3        | 112,3        | 112,3        | - Semences et plants          |
| 87,2         | 91,6         | 98,9         | 104,9        | 101,4        | 98,3         | 100,8        | 109,3        | 105,8         | 101,9        | 93,8         | 88,8         | 88,9         | 97,6         | animaux d'élevage et de rente |
| 102,9        | 99,2         | 99,1         | 103,1        | 107,5        | 107,5        | 111,7        | 115,4        | 122,0         | 125,6        | 134,3        | 135,1        | 133,0        | 125,6        | - Energie                     |
| 97,8         | 97,8         | 97,8         | 97,8         | 97,8         | 97,8         | 97,8         | 97,8         | 97,8          | 97,8         | 97,8         | 97,8         | 97,8         | 97,8         | - Produits phytosanitaires    |
| 113,2        | 113,2        | 113,2        | 113,2        | 113,2        | 113,2        | 113,2        | 113,2        | 113,2         | 113,2        | 113,2        | 113,2        | 113,2        | 113,2        | - Engrais                     |
| 102,0        | 101,6        | 101,8        | 101,8        | 101,6        | 101,6        | 101,6        | 101,4        | 101,5         | 101,5        | 101,6        | 101,6        | 101,5        | 101,6        | - Aliments pour bétail        |
| 108,9        | 108,9        | 108,9        | 108,9        | 108,9        | 108,9        | 108,9        | 108,9        | 108,9         | 108,9        | 108,9        | 108,9        | 108,9        | 108,9        | - Petit matériel              |
| 117,3        | 116,5        | 117,0        | 118,8        | 119,5        | 119,5        | 118,8        | 119,2        | 120,7         | 123,9        | 124,1        | 124,2        | 124,1        | 124,6        | - Entretien des bâtiments     |
| 118,8        | 119,0        | 117,3        | 117,5        | 118,5        | 118,5        | 120,4        | 120,8        | 121,4         | 121,6        | 121,8        | 122,3        | 123,0        | 123,0        | - Entretien du matériel       |
| 105,1        | 105,0        | 107,6        | 108,3        | 109,6        | 109,6        | 110,2        | 109,9        | 109,7         | 109,9        | 109,3        | 109,3        | 110,0        | 109,9        | - Autres biens et services    |
| 112,5        | 112,3        | 114,7        | 118,8        | 119,0        | 119,0        | 118,8        | 118,9        | 119,5         | 120,5        | 120,5        | 120,6        | 120,6        | 120,7        | Investissements               |
| 110,2        | 110,2        | 113,8        | 119,5        | 119,5        | 119,5        | 119,5        | 119,5        | 119,5         | 119,5        | 119,5        | 119,5        | 119,5        | 119,5        | - Matériel                    |
| 116,3        | 115,7        | 116,1        | 117,6        | 118,2        | 118,2        | 117,7        | 118,0        | 119,5         | 122,1        | 122,3        | 122,5        | 122,4        | 122,8        | - Construction                |
| 111,1        | 111,1        | 112,8        | 112,8        | 112,8        | 112,8        | 112,8        | 112,8        | 112,8         | 112,8        | 112,8        | 112,8        | 112,8        | 112,8        | Salaires                      |
| 104,3        | 104,3        | 104,3        | 104,3        | 104,3        | 104,3        | 104,3        | 104,3        | 104,3         | 104,3        | 104,3        | 104,3        | 104,3        | 104,3        | Fermages                      |
| 221,2        | 221,2        | 224,3        | 224,3        | 224,3        | 224,3        | 224,3        | 224,3        | 224,3         | 224,3        | 224,3        | 224,3        | 224,3        | 224,3        | Intérêts                      |
| <b>109,3</b> | <b>108,9</b> | <b>109,4</b> | <b>110,4</b> | <b>110,9</b> | <b>110,9</b> | <b>111,4</b> | <b>111,7</b> | <b>112,3</b>  | <b>112,7</b> | <b>113,3</b> | <b>113,4</b> | <b>113,3</b> | <b>112,9</b> | <b>Total</b>                  |



**Autres**

Bilans d'approvisionnement

## Agriculture et activités assimilées

**Bilans d'approvisionnement Fruits et légumes (tonnes) - Période 01/07 au 30/06**

|                                 | année<br>2000/2001 | année<br>2001/2002 | année<br>2002/2003 | année<br>2003/2004 | année<br>2004/2005 |
|---------------------------------|--------------------|--------------------|--------------------|--------------------|--------------------|
| <b>Fruits frais (- agrumes)</b> |                    |                    |                    |                    |                    |
| <b>Production</b>               | <b>734.986</b>     | <b>474.263</b>     | <b>575.691</b>     | <b>548.501</b>     | <b>642.778</b>     |
| Stock de début                  | 0                  | 27.945             | 43.890             | 48.680             | 37.410             |
| Stock de fin                    | 27.945             | 43.890             | 48.680             | 37.410             | 92.500             |
| Exportations                    | 1.704.366          | 1.629.299          | 1.741.025          | 1.840.913          | 2.182.182          |
| Importations                    | 1.923.966          | 1.867.180          | 1.895.612          | 2.078.876          | 2.292.548          |
| <b>Disponible</b>               | <b>926.641</b>     | <b>694.841</b>     | <b>725.488</b>     | <b>797.734</b>     | <b>698.054</b>     |
| Aliments pour bétail            | 52.878             | 6.647              | 9.989              | 11.055             | 10.297             |
| Pertes                          | 26.107             | 18.815             | 19.570             | 21.904             | 19.935             |
| Industrie                       | 50.417             |                    |                    |                    |                    |
| <b>Consommation humaine</b>     | <b>797.239</b>     | <b>669.379</b>     | <b>695.929</b>     | <b>764.775</b>     | <b>667.822</b>     |
| Idem kg/habitant                | 77,86              | 65,22              | 67,50              | 73,85              | 64,24              |
| <b>% auto-approvisionnement</b> | <b>79,32</b>       | <b>68,25</b>       | <b>79,35</b>       | <b>68,76</b>       | <b>92,08</b>       |
| <b>Agrumes</b>                  |                    |                    |                    |                    |                    |
| <b>Production</b>               | <b>0</b>           | <b>0</b>           | <b>0</b>           | <b>0</b>           | <b>0</b>           |
| Stock de début                  | ..                 | ..                 | ..                 | ..                 | ..                 |
| Stock de fin                    | ..                 | ..                 | ..                 | ..                 | ..                 |
| Exportations                    | 861.886            | 731.169            | 742.199            | 685.349            | 910.909            |
| Importations                    | 1.262.982          | 944.730            | 1.040.046          | 960.378            | 1.158.566          |
| <b>Disponible</b>               | <b>401.096</b>     | <b>213.561</b>     | <b>297.847</b>     | <b>275.029</b>     | <b>247.657</b>     |
| Aliments pour bétail            | ..                 | ..                 | ..                 | ..                 | ..                 |
| Pertes                          | 8.347              | 8.178              | 10.235             | 10.686             | 9.777              |
| <b>Consommation humaine</b>     | <b>392.749</b>     | <b>205.383</b>     | <b>287.612</b>     | <b>264.343</b>     | <b>237.880</b>     |
| Idem kg/habitant                | 38,36              | 20,01              | 27,89              | 25,52              | 22,88              |
| <b>% auto-approvisionnement</b> | <b>0</b>           | <b>0</b>           | <b>0</b>           | <b>0</b>           | <b>0</b>           |
| <b>Fruits total</b>             |                    |                    |                    |                    |                    |
| <b>Production</b>               | <b>734.986</b>     | <b>474.263</b>     | <b>575.691</b>     | <b>548.501</b>     | <b>642.778</b>     |
| Stock de début                  | 0                  | 27.945             | 43.890             | 48.680             | 37.410             |
| Stock de fin                    | 27.945             | 43.890             | 48.680             | 37.410             | 92.500             |
| Exportations                    | 2.566.252          | 2.360.468          | 2.483.224          | 2.526.262          | 3.093.091          |
| Importations                    | 3.186.948          | 2.811.910          | 2.935.658          | 3.039.254          | 3.451.114          |
| <b>Disponible</b>               | <b>1.327.737</b>   | <b>909.760</b>     | <b>1.023.335</b>   | <b>1.072.763</b>   | <b>945.711</b>     |
| Aliments pour bétail            | 52.878             | 6.647              | 9.989              | 11.055             | 10.297             |
| Pertes                          | 34.454             | 26.993             | 19.570             | 32.590             | 29.712             |
| Industrie                       | 50.417             | ..                 | ..                 | ..                 | ..                 |
| <b>Consommation humaine</b>     | <b>1.189.988</b>   | <b>876.120</b>     | <b>993.776</b>     | <b>764.801</b>     | <b>905.702</b>     |
| Idem kg/habitant                | 116,22             | 85,36              | 96,39              | 73,85              | 87,12              |
| <b>% auto-approvisionnement</b> | <b>55,36</b>       | <b>52,13</b>       | <b>56,26</b>       | <b>51,13</b>       | <b>67,97</b>       |
| <b>Fruits séchés</b>            |                    |                    |                    |                    |                    |
| <b>Production</b>               | <b>498</b>         | <b>ND</b>          | <b>ND</b>          | <b>ND</b>          | <b>ND</b>          |
| Stock de début                  | ..                 | ..                 | ..                 | ..                 | ..                 |
| Stock de fin                    | ..                 | ..                 | ..                 | ..                 | ..                 |
| Exportations                    | 12.658             | 9.804              | 13.738             | 14.125             | 13.492             |
| Importations                    | 25.856             | 22.739             | 25.286             | 25.665             | 27.171             |
| <b>Disponible</b>               | <b>13.696</b>      | <b>12.935</b>      | <b>11.548</b>      | <b>11.540</b>      | <b>13.679</b>      |
| <b>Consommation humaine</b>     | <b>13.696</b>      | <b>12.935</b>      | <b>11.548</b>      | <b>11.540</b>      | <b>13.679</b>      |
| Idem kg/habitant                | 1,33               | 1,26               | 1,12               | 1,11               | 1,31               |
| <b>% auto-approvisionnement</b> | <b>0</b>           | <b>0</b>           | <b>0</b>           | <b>0</b>           | <b>0</b>           |
| <b>Fruits à coque</b>           |                    |                    |                    |                    |                    |
| <b>Production</b>               | <b>500</b>         | <b>500</b>         | <b>500</b>         | <b>500</b>         | <b>500</b>         |
| Stock de début                  | ..                 | ..                 | ..                 | ..                 | ..                 |
| Stock de fin                    | ..                 | ..                 | ..                 | ..                 | ..                 |
| Exportations                    | 21.877             | 28.661             | 43.310             | 40.902             | 41.648             |
| Importations                    | 69.742             | 76.115             | 90.667             | 84.940             | 79.798             |
| <b>Disponible</b>               | <b>48.365</b>      | <b>47.954</b>      | <b>47.857</b>      | <b>44.538</b>      | <b>38.650</b>      |
| <b>Consommation humaine</b>     | <b>48.365</b>      | <b>47.954</b>      | <b>47.857</b>      | <b>44.538</b>      | <b>38.650</b>      |
| Idem kg/habitant                | 4,72               | 4,67               | 4,64               | 4,30               | 3,72               |
| <b>% auto-approvisionnement</b> | <b>1,03</b>        | <b>1,04</b>        | <b>1,04</b>        | <b>1,12</b>        | <b>1,29</b>        |

## Agriculture et activités assimilées

**Bilans d'approvisionnement Fruits et légumes (tonnes) - Période 01/07 au 30/06 - suite et fin**

|                                 | année<br>2000/2001 | année<br>2001/2002 | année<br>2002/2003 | année<br>2003/2004 | année<br>2004/2005 |
|---------------------------------|--------------------|--------------------|--------------------|--------------------|--------------------|
| <b>Légumes</b>                  |                    |                    |                    |                    |                    |
| <b>Production</b>               | <b>2.089.616</b>   | <b>1.529.564</b>   | <b>1.667.783</b>   | <b>1.686.677</b>   | <b>1.778.287</b>   |
| Champignons                     | 44.000             | 43.350             | 43.350             | 39.000             | 37.400             |
| Plein champ                     | 1.525.299          | 939.283            | 1.087.010          | 1.080.344          | 1.147.554          |
| Sous abri                       | 347.089            | 370.889            | 364.230            | 388.703            | 383.112            |
| Jardins potagers                | 173.228            | 146.042            | 173.193            | 178.630            | 210.221            |
| Stock de début                  |                    |                    |                    |                    |                    |
| Stock de fin                    |                    |                    |                    |                    |                    |
| Exportations                    | 2.112.552          | 2.166.423          | 2.353.251          | 2.426.636          | 2.522.066          |
| Importations                    | 1.681.477          | 1.823.309          | 1.926.501          | 1.928.611          | 1.919.922          |
| <b>Disponible</b>               | <b>1.658.541</b>   | <b>1.186.450</b>   | <b>1.241.033</b>   | <b>1.188.652</b>   | <b>1.176.143</b>   |
| Semences                        |                    |                    |                    |                    |                    |
| Alimentation animale            | 58.138             | 44.490             | 49.036             | 50.412             | 29.911             |
| Pertes                          | 114.492            | 86.829             | 94.853             | 97.659             | 50.507             |
| Industrie                       |                    |                    |                    |                    |                    |
| <b>Consommation humaine</b>     | <b>1.485.911</b>   | <b>1.055.131</b>   | <b>1.097.144</b>   | <b>1.040.578</b>   | <b>1.095.725</b>   |
| Idem kg/habitant                | 145,12             | 102,81             | 106,42             | 100,48             | 105,39             |
| <b>% auto-approvisionnement</b> | <b>125,99</b>      | <b>128,92</b>      | <b>134,39</b>      | <b>141,89</b>      | <b>151,19</b>      |





## **Autres**

Production commercialisable  
légumes et fruits

## Agriculture et activités assimilées

**Production commercialisable (en tonnes) - Légumes et fruits**

|                                  | année<br>2000    | année<br>2001    | année<br>2002    | année<br>2003    | année<br>2004    |
|----------------------------------|------------------|------------------|------------------|------------------|------------------|
| <b>I Légumes</b>                 | <b>2.089.616</b> | <b>1.499.564</b> | <b>1.667.783</b> | <b>1.586.677</b> | <b>1.778.287</b> |
| <b>En plein champ</b>            | <b>1.525.299</b> | <b>939.283</b>   | <b>1.087.010</b> | <b>1.080.344</b> | <b>1.194.080</b> |
| <b>Industrie</b>                 | <b>959.405</b>   | <b>496.805</b>   | <b>599.962</b>   | <b>590.020</b>   | <b>620.289</b>   |
| Poids verts (grain)              | 137.256          | 67.335           | 64.512           | 66.104           | 78.000           |
| Haricots verts                   | 151.553          | 94.068           | 105.212          | 109.069          | 107.640          |
| Carottes potagères               | 320.555          | 149.259          | 183.860          | 170.332          | 224.000          |
| Choux-fleurs                     | 97.274           | 71.780           | 84.300           | 84.300           | 64.000           |
| Poireaux                         | 66.800           | 23.310           | 40.700           | 38.500           | 33.200           |
| Céleris blancs                   | 23.343           | 14.500           | 16.240           | 16.240           | 14.560           |
| Epinards                         | 122.528          | 42.000           | 85.892           | 83.410           | 83.600           |
| Cerfeuil                         | 1.630            | 793              | 858              | 689              | 624              |
| Oignons (blancs)                 | 1.136            | 1.830            | 5.080            | 5.400            | 4.125            |
| Scorsonères                      | 37.330           | 31.930           | 13.308           | 15.976           | 10.540           |
| Autres                           | ..               | ..               | ..               | ..               | ..               |
| <b>Etat frais</b>                | <b>565.894</b>   | <b>442.478</b>   | <b>487.048</b>   | <b>490.324</b>   | <b>573.791</b>   |
| Poids verts (grain)              | 120              | 64               | 28               | 28               | 28               |
| Haricots verts                   | 1.100            | 1.170            | 936              | 1.053            | 1.053            |
| Carottes potagères               | 27.000           | 20.125           | 36.000           | 32.680           | 68.250           |
| Céleris blancs                   | 3.024            | 2.580            | 2.580            | 2.000            | 1.750            |
| Epinards                         | 1.615            | 850              | 1.700            | 1.530            | 1.140            |
| Cerfeuil                         | 130              | 110              | 121              | 110              | 110              |
| Oignons (blancs)                 | 27.649           | 680              | 680              | 1.125            | 200              |
| Chicorée (witloof)               | 72.800           | 72.000           | 72.000           | 71.250           | 67.500           |
| Tomates                          | ..               | ..               | ..               | ..               | ..               |
| Choux-fleurs                     | 28.498           | 24.546           | 21.000           | 21.000           | 18.000           |
| Asperges                         | 1.182            | 834              | 960              | 960              | 960              |
| Laitues pommées                  | 14.000           | 14.000           | 10.500           | 10.500           | 10.500           |
| Choux rouges                     | 41.112           | 17.260           | 24.115           | 24.895           | 22.980           |
| Choux blancs                     | 14.280           | 16.400           | 20.800           | 21.190           | 17.460           |
| Choux de Bruxelles               | 88.071           | 49.686           | 54.000           | 54.000           | 65.080           |
| Choux verts                      | 9.500            | 16.188           | 14.880           | 13.700           | 12.690           |
| Poireaux                         | 105.000          | 108.000          | 129.500          | 136.900          | 136.900          |
| Echalottes                       | 702              | 351              | 324              | 270              | 324              |
| Céleris verts                    | 6.710            | 7.370            | 7.700            | 7.700            | 7.700            |
| Céleris raves                    | 59.094           | 21.291           | 28.597           | 27.387           | 39.285           |
| Scorsonères                      | ..               | 309              | 311              | 3.993            | 600              |
| Endives                          | 7.400            | 7.000            | 7.600            | 6.000            | 8.050            |
| Cornichons                       | 148              | 89               | 89               | 111              | ..               |
| Radis                            | 114              | 19               | 19               | 20               | ..               |
| Rhubarbe                         | 3.150            | 3.360            | 3.519            | 2.625            | 1.984            |
| Mâche                            | 150              | 110              | 60               | 50               | ..               |
| Autres                           | 53.345           | 58.086           | 49.029           | 49.247           | <b>91.247</b>    |
| <b>Sous abri</b>                 | <b>347.089</b>   | <b>370.889</b>   | <b>364.230</b>   | <b>388.703</b>   | <b>383.112</b>   |
| Tomates                          | 216.280          | 233.200          | 234.000          | 250.300          | 245.900          |
| Concombres                       | 23.427           | 24.750           | 26.420           | 28.016           | 29.900           |
| Cornichons                       | ..               | ..               | ..               | ..               | ..               |
| Melons                           | ..               | ..               | ..               | ..               | ..               |
| Laitues pommées                  | 77.440           | 80.260           | 74.750           | 79.300           | 75.635           |
| Choux-fleurs                     | 408              | 1.048            | 432              | 240              | 432              |
| Céleris blancs / verts           | 1.360            | 3.375            | 1.455            | 2.607            | 2.481            |
| Paprika                          | 14.160           | 13.446           | 14.580           | 15.390           | 17.000           |
| Mâche                            | ..               | 2.810            | 3.000            | 3.000            | 3.000            |
| Autres                           | 9.109            | 12.000           | 9.593            | 9.850            | 8.764            |
| <b>Champignons</b>               | <b>44.000</b>    | <b>43.350</b>    | <b>43.350</b>    | <b>39.000</b>    | <b>37.400</b>    |
| <b>Jardins potagers (fermes)</b> | <b>2.052</b>     | <b>4.822</b>     | <b>4.152</b>     | <b>4.011</b>     | <b>4.171</b>     |
| <b>Jardins potagers privés</b>   | <b>171.176</b>   | <b>141.220</b>   | <b>169.041</b>   | <b>174.619</b>   | <b>206.050</b>   |

## Agriculture et activités assimilées

**Production commercialisable (en tonnes) - Légumes et fruits - suite et fin**

|                          | année<br>2000         | année<br>2001         | année<br>2002         | année<br>2003         | année<br>2004         |
|--------------------------|-----------------------|-----------------------|-----------------------|-----------------------|-----------------------|
| <b>II Fruits</b>         | <b><u>734.161</u></b> | <b><u>472.905</u></b> | <b><u>574.640</u></b> | <b><u>546.136</u></b> | <b><u>640.577</u></b> |
| Pommes                   | 500.000               | 336.564               | 347.980               | 318.900               | 355.800               |
| Poires                   | 180.366               | 88.676                | 172.640               | 176.080               | 231.020               |
| Cerises                  | 6.400                 | 3.000                 | 6.770                 | 6.500                 | 6.400                 |
| Prunes                   | 1.200                 | 250                   | 600                   | 550                   | 275                   |
| Fraises                  | 42.900                | 41.500                | 40.000                | 41.000                | 44.000                |
| Groseilles maquereaux    | 180                   | 120                   | 125                   | 125                   | 125                   |
| Groseilles rouges        | 1.500                 | 1.475                 | 1.500                 | 1.600                 | 1.600                 |
| Cassis / autres          | 653                   | 150                   | 165                   | 180                   | 230                   |
| Framboises               | 200                   | 550                   | 560                   | 700                   | 647                   |
| Raisins                  | 762                   | 620                   | 530                   | 501                   | 480                   |
| <b>Auto-consommation</b> | <b>825</b>            | <b>1.358</b>          | <b>2.665</b>          | <b>2.365</b>          | <b>2.201</b>          |
| <b>Noix (estimation)</b> | <b>500</b>            | <b>500</b>            | <b>500</b>            | <b>500</b>            | <b>500</b>            |



**Autres**

Salaires



## Salaires dans l'agriculture

---

### Introduction

---

La Direction générale de la Statistique et de l'Information économique a reçu l'autorisation de la Banque Carrefour de Sécurité Sociale, d'utiliser certaines données individuelles disponibles auprès de l'Office National de Sécurité Sociale afin d'estimer les salaires dans l'agriculture.

La variable salariale choisie correspond aux gains bruts par heure, obtenue en divisant le salaire brut pour le second trimestre 2004 par le nombre d'heures rémunérées au cours de ce trimestre. Cette variable est calculée pour chaque travailleur.

Le salaire brut représente le montant total de la rémunération en espèces perçue, avant déduction des impôts et des cotisations de sécurité sociale à la charge des ouvriers.

Le gain horaire moyen relatif à un ensemble d'ouvriers correspond à la moyenne pondérée des gains horaires individuels des ouvriers de cet ensemble. Le facteur de pondération utilisé est le nombre d'heures rémunérées durant le second trimestre 2004.

Les travailleurs saisonniers ou occasionnels sont exclus du champ de l'enquête ainsi que les apprentis, les stagiaires et les handicapés physiques ou mentaux.

Sont considérés comme des ouvriers occupés en agriculture, les travailleurs des entreprises appartenant aux groupes suivants de la nomenclature NACE-BEL d'activités :

- 01.1 " Culture de céréales et horticulture ";
- 01.2 " Elevage ";
- 01.3 " Culture et élevage associés ";
- 01.41 " Services annexes aux cultures " (sauf " Création, implantation et entretien de parcs et jardins ").

Les résultats sont ventilés suivant divers critères structurels : taille, activité, implantation géographique de l'exploitation et régime de travail et sexe du travailleur.

---

## Salaires dans l'agriculture

**Gains horaires moyens bruts (EUR) des ouvriers agricoles d'après le sexe et selon le régime de travail****Résultats pour la Belgique, la Région flamande, la Région wallonne et les provinces  
Année 2004**

|                                 | Ensemble des ouvriers agricoles |             |             | Ouvriers agricoles à temps plein |             |             | Ouvriers agricoles à temps partiel |             |             |
|---------------------------------|---------------------------------|-------------|-------------|----------------------------------|-------------|-------------|------------------------------------|-------------|-------------|
|                                 | Total                           | Hommes      | Femmes      | Total                            | Hommes      | Femmes      | Total                              | Hommes      | Femmes      |
| <b>Belgique</b>                 | <b>8,73</b>                     | <b>8,93</b> | <b>8,18</b> | <b>8,89</b>                      | <b>9,00</b> | <b>8,34</b> | <b>8,14</b>                        | <b>8,33</b> | <b>8,04</b> |
| <b>Région flamande</b>          | <b>8,73</b>                     | <b>8,95</b> | <b>8,19</b> | <b>8,89</b>                      | <b>9,00</b> | <b>8,35</b> | <b>8,16</b>                        | <b>8,43</b> | <b>8,04</b> |
| Province d'Anvers               | 8,34                            | 8,40        | 8,12        | 8,39                             | 8,44        | 8,11        | 8,03                               | 7,91        | 8,12        |
| Province du Limbourg            | 8,85                            | 9,31        | 7,87        | 9,23                             | 9,43        | 7,79        | 8,03                               | 8,42        | 7,90        |
| Province de Flandre orientale   | 9,03                            | 9,32        | 8,54        | 9,20                             | 9,37        | 8,69        | 8,48                               | 8,80        | 8,39        |
| Province du Brabant flamand     | 8,91                            | 9,14        | 8,11        | 9,07                             | 9,19        | 8,20        | 8,46                               | 8,88        | 8,06        |
| Province de Flandre occidentale | 8,93                            | 9,35        | 8,02        | 9,27                             | 9,42        | 8,49        | 7,98                               | 8,71        | 7,70        |
| <b>Région wallonne</b>          | <b>8,71</b>                     | <b>8,79</b> | <b>8,13</b> | <b>8,85</b>                      | <b>8,92</b> | <b>8,18</b> | <b>8,00</b>                        | <b>7,98</b> | <b>8,06</b> |
| Province du Brabant wallon      | 8,93                            | 9,06        | 7,53        | 9,19                             | 9,29        | 7,40        | 7,72                               | 7,73        | 7,66        |
| Province du Hainaut             | 8,73                            | 8,83        | 8,06        | 8,84                             | 8,93        | 8,19        | 7,95                               | 8,04        | 7,72        |
| Province de Liège               | 8,67                            | 8,71        | 8,47        | 8,74                             | 8,76        | 8,52        | 8,38                               | 8,36        | 8,41        |
| Province du Luxembourg          | 8,80                            | 8,94        | 8,13        | 9,09                             | 9,16        | 7,67        | 8,02                               | 7,80        | 8,24        |
| Province de Namur               | 8,49                            | 8,53        | 8,10        | 8,68                             | 8,71        | 8,18        | 7,79                               | 7,77        | 7,94        |



## Salaires dans l'agriculture

**Gains horaires moyens bruts (EUR) des ouvriers agricoles d'après la taille et l'activité de l'exploitation et selon le sexe et le régime de travail du travailleur****Résultats pour la Belgique  
Année 2004**

|                                      | Ensemble des exploitations |      |      | Exploitations ayant 1 ou 2 ouvriers |      |      | Exploitations ayant 3 à 9 ouvriers |      |      | Exploitations ayant 10 ouvriers ou plus |       |      |
|--------------------------------------|----------------------------|------|------|-------------------------------------|------|------|------------------------------------|------|------|---|-------|------|
|                                      | T                          | H    | F    | T                                   | H    | F    | T                                  | H    | F    | T                                       | H     | F    |
| <b>Ensemble des exploitations</b>    |                            |      |      |                                     |      |      |                                    |      |      |   |       |      |
| Ensemble des ouvriers                | 8,73                       | 8,93 | 8,18 | 8,60                                | 8,70 | 8,08 | 8,72                               | 8,86 | 8,14 | 8,81                                    | 9,17  | 8,23 |
| Ouvriers à temps plein               | 8,89                       | 9,00 | 8,34 | 8,74                                | 8,80 | 8,16 | 8,84                               | 8,91 | 8,32 | 9,04                                    | 9,25  | 8,39 |
| Ouvriers à temps partiel             | 8,14                       | 8,33 | 8,04 | 8,08                                | 8,13 | 7,99 | 8,16                               | 8,43 | 7,98 | 8,16                                    | 8,45  | 8,08 |
| <b>Agriculture - élevage</b>         |                            |      |      |                                     |      |      |                                    |      |      |   |       |      |
| Ensemble des ouvriers                | 8,86                       | 9,03 | 8,25 | 8,37                                | 8,48 | 7,58 | 8,99                               | 9,30 | 8,03 | 9,64                                    | 10,08 | 8,87 |
| Ouvriers à temps plein               | 9,07                       | 9,21 | 8,19 | 8,61                                | 8,70 | 7,42 | 9,22                               | 9,42 | 8,01 | 9,70                                    | 10,08 | 8,66 |
| Ouvriers à temps partiel             | 8,20                       | 8,12 | 8,30 | 7,73                                | 7,74 | 7,68 | 8,17                               | 8,35 | 8,04 | 9,42                                    | 10,05 | 9,16 |
| <b>Culture de légumes</b>            |                            |      |      |                                     |      |      |                                    |      |      |   |       |      |
| Ensemble des ouvriers                | 7,89                       | 7,97 | 7,71 | 7,83                                | 7,89 | 7,63 | 7,70                               | 7,71 | 7,64 | 8,06                                    | 8,31  | 7,76 |
| Ouvriers à temps plein               | 7,96                       | 7,99 | 7,81 | 7,84                                | 7,88 | 7,59 | 7,72                               | 7,71 | 7,75 | 8,25                                    | 8,37  | 7,88 |
| Ouvriers à temps partiel             | 7,71                       | 7,84 | 7,66 | 7,81                                | 7,98 | 7,68 | 7,61                               | 7,70 | 7,57 | 7,74                                    | 7,92  | 7,70 |
| <b>Culture de fleurs</b>             |                            |      |      |                                     |      |      |                                    |      |      |   |       |      |
| Ensemble des ouvriers                | 8,97                       | 9,14 | 8,71 | 8,75                                | 8,79 | 8,61 | 8,94                               | 9,05 | 8,68 | 9,09                                    | 9,48  | 8,74 |
| Ouvriers à temps plein               | 9,07                       | 9,17 | 8,83 | 8,79                                | 8,83 | 8,66 | 9,01                               | 9,07 | 8,78 | 9,27                                    | 9,50  | 8,89 |
| Ouvriers à temps partiel             | 8,59                       | 8,70 | 8,56 | 8,50                                | 8,50 | 8,51 | 8,61                               | 8,78 | 8,55 | 8,59                                    | 8,90  | 8,57 |
| <b>Pépinières</b>                    |                            |      |      |                                     |      |      |                                    |      |      |   |       |      |
| Ensemble des ouvriers                | 9,71                       | 9,76 | 9,32 | 9,51                                | 9,53 | 9,36 | 9,60                               | 9,66 | 9,16 | 9,91                                    | 9,96  | 9,51 |
| Ouvriers à temps plein               | 9,76                       | 9,78 | 9,48 | 9,54                                | 9,54 | 9,57 | 9,65                               | 9,68 | 9,25 | 9,95                                    | 9,97  | 9,66 |
| Ouvriers à temps partiel             | 9,31                       | 9,46 | 9,07 | 9,31                                | 9,43 | 9,11 | 9,27                               | 9,42 | 9,05 | 9,39                                    | 9,63  | 9,08 |
| <b>Culture de fruits</b>             |                            |      |      |                                     |      |      |                                    |      |      |   |       |      |
| Ensemble des ouvriers                | 8,47                       | 8,57 | 7,87 | 8,27                                | 8,31 | 7,96 | 8,86                               | 8,97 | 8,22 | 7,47                                    | 7,69  | 7,06 |
| Ouvriers à temps plein               | 8,57                       | 8,63 | 7,96 | 8,33                                | 8,33 | 8,32 | 9,04                               | 9,12 | 8,37 | 7,45                                    | 7,69  | 6,74 |
| Ouvriers à temps partiel             | 7,86                       | 7,95 | 7,77 | 7,98                                | 8,19 | 7,74 | 7,80                               | 7,74 | 7,93 | 7,55                                    | -     | 7,55 |
| <b>Services annexes aux cultures</b> |                            |      |      |                                     |      |      |                                    |      |      |   |       |      |
| Ensemble des ouvriers                | 9,51                       | 9,65 | 7,76 | 9,52                                | 9,54 | 8,45 | 9,77                               | 9,82 | 8,13 | 9,18                                    | 9,49  | 7,62 |
| Ouvriers à temps plein               | 9,62                       | 9,74 | 7,70 | 9,62                                | 9,62 | -    | 9,86                               | 9,88 | 8,57 | 9,31                                    | 9,61  | 7,56 |
| Ouvriers à temps partiel             | 8,65                       | 8,84 | 7,87 | 8,88                                | 8,95 | 8,45 | 8,88                               | 9,11 | 7,57 | 8,30                                    | 8,49  | 7,84 |



## **Autres**

Aperçu des publications non mensuelles



## I. APERCU DES PUBLICATIONS NON-MENSUELLES

| DOMAINE   | 2000         | 2001         | 2002          | 2003          | 2004          | 2005          |
|---|--------------|--------------|---------------|---------------|---------------|---------------|
| <b>Produits végétaux:</b>   |              |              |               |               |               |               |
| Recensement agricole au 1er mai   |              |              |               | nr. 4<br>2003 | nr. 4<br>2004 | nr. 4<br>2005 |
| Enquête agricole au 15 novembre   | n° 1<br>2001 | n° 1<br>2002 | n° 1<br>2003  | nr. 4<br>2003 | nr. 4<br>2004 | nr. 4<br>2005 |
| Estimation de la production   | n° 1<br>2001 | n° 1<br>2002 | n° 1<br>2003  | nr. 1<br>2004 | nr. 1<br>2005 |               |
| Cultures fruitières en plein air (15 mai) (quinquennal)                   |              |              | n° 2<br>2003  |               |               |               |
| Recensement des cultures maraîchères (1er sept.)                          | n° 1<br>2001 | n° 1<br>2002 | nr. 1<br>2003 | nr. 4<br>2003 | nr. 4<br>2004 | nr. 4<br>2005 |
| <b>Produits animaux:</b>  |              |              |               |               |               |               |
| Recensement agricole au 1er mai   |              |              |               | nr. 4<br>2003 | nr. 4<br>2004 | nr. 4<br>2005 |
| Enquête agricole au 15 novembre   | n° 1<br>2001 | n° 1<br>2002 | n° 1<br>2003  | nr. 4<br>2003 | nr. 4<br>2004 | nr. 4<br>2005 |
| Pêche maritime  | n° 3<br>2001 | n° 4<br>2002 | n° 3<br>2003  | nr. 2<br>2004 | nr. 1<br>2005 |               |
| Permis de pêche   | n° 1<br>2001 | n° 2<br>2002 | n° 4<br>2003  |               |               |               |
| <b>Autres:</b>  |              |              |               |               |               |               |
| Accidents dans l'agriculture (15 mai)                                     | n° 4<br>2001 |              |               |               |               |               |
| Gains de la main-d'oeuvre permanente dans l'agriculture                   | n° 4<br>2001 |              |               | nr. 1<br>2005 | nr. 4<br>2005 |               |
| La main-d'oeuvre dans les exploitations agricoles et horticoles (biennal) | n° 4<br>2001 |              |               |               |               |               |
| Fermages dans l'agriculture   | n° 1<br>2001 | n° 1<br>2002 | n° 1<br>2003  | nr. 1<br>2004 | nr. 1<br>2005 |               |



# **Informations**

**La Direction générale Statistique et Information économique relève du SPF Economie, PME, Classes moyennes et Energie.** Une de nos missions est de répondre aux besoins des autorités, des entreprises et des citoyens par une information chiffrée sur la situation réelle du pays dans différents domaines d'actualité

### Où trouver l'information statistique et économique?

Sur nos sites Internet <http://statbel.fgov.be> (statistiques) et <http://mineco.fgov.be> (économie)

Dans cinq grandes villes du pays, la Direction générale Statistique et Information économique met à la disposition du public :

- ◇ Des annuaires et des publications spécialisées ainsi qu'une sélection de disquettes et de cédéroms.
- ◇ Une salle de lecture où il est possible de consulter nos publications, ainsi que celles d'autres ministères ou d'institutions belges et internationales.

Toutes nos bibliothèques sont accessibles les jours ouvrables de 8h30 à 16h30 (Bxl) ou de 9h à 12h et de 13h à 16h (autres).

### Bruxelles City Atrium C

Rue du Progrès 50, 1210 Bruxelles  
tél. 02/277.55.03 – 02/277.55.04 fax 02/277.55.19  
e-mail : [info@statbel.mineco.fgov.be](mailto:info@statbel.mineco.fgov.be)

Train (B) : Gare du Nord  
Métro (M) : ligne 2, station Rogier  
Trams : 3, 52, 55, 56, 81, 90

arrêts Rogier ou Nord  
Bus STIB : 38, 58, 61

arrêts Rogier ou Nord  
Bus De Lijn : 318, 351, 358, 410, 526, 554  
arrêt Nord

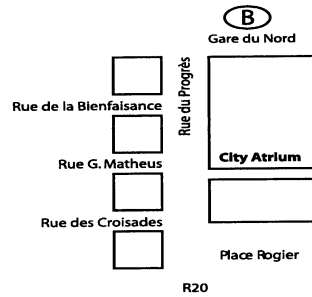

### Anvers

Italiëlei 124 - bus 85, 2000 Antwerpen  
tél. 03/229.07.00 fax 03/233.28.30  
e-mail : [info.antwerpen@statbel.mineco.fgov.be](mailto:info.antwerpen@statbel.mineco.fgov.be)

Train (B) : Centraal Station  
Métro (M) : arrêt Opera  
Tram-Bus : accès facile (Fr. Rooseveltplaats)

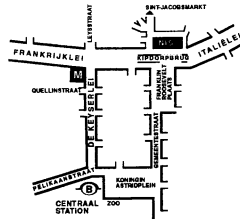

### Charleroi

Tour Biarent, Bd Audent 14/5, 6000 Charleroi  
tél. 071/27.44.14 fax 071/27.44.19  
e-mail : [info.charleroi@statbel.mineco.fgov.be](mailto:info.charleroi@statbel.mineco.fgov.be)

Train (B) : Charleroi Sud, 20 min depuis la gare (Place Buisset, Rue du Collège, Place Charles II, Boulevard Tirou, rue de la Montagne)

Bus : arrêt Tirou  
Autoroute : petite ceinture de Charleroi - sortie Gare du Sud  
Parking (P) : payant face à l'INS

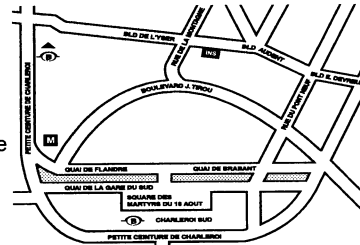

### Gand

Coupure rechts 620, 9000 Gent  
tél. 09/267.27.00 fax 09/267.27.29  
e-mail : [info.gent@statbel.mineco.fgov.be](mailto:info.gent@statbel.mineco.fgov.be)

Train (B) : Gent St. Pieters  
Tram-Bus : 40, 43 arrêt Theresianenstraat  
Autoroute : accès aisé par autoroute E40 (sortie N° 13 - Gent - West/Drongen)

Parking (P) : au long de la "Coupure Rechts"

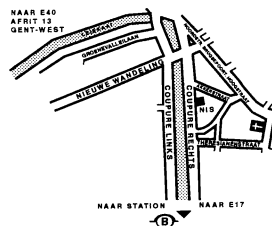

### Liège

Bd de la Sauvenière 73-75, 4000 Liège  
tél. 04/223.84.11 fax 04/222.49.94  
e-mail : [info.liege@statbel.mineco.fgov.be](mailto:info.liege@statbel.mineco.fgov.be)

Train (B) : Gare des Guillemins ou Gare du Palais  
Tram-Bus : (Guillemins) 1 et 4 arrêt Sauvenière  
Parking (P) : Neujean (à 20 m - même trottoir)  
Mercure (en face)

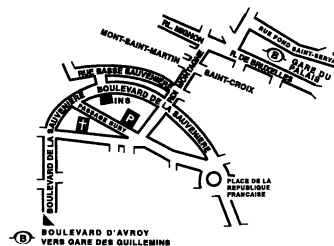



Nous diffusons de nombreux produits qui donnent une image chiffrée de la réalité socio-économique belge.

Ces produits, repris dans notre catalogue, sont disponibles auprès de nos centres régionaux ou auprès de notre service de Documentation - vente de Bruxelles. Notre catalogue vous sera envoyé sur simple demande. (voir adresses ci-contre).

Vous trouverez également un extrait de nos données, ainsi que la liste de nos publications sur notre site Internet : <http://statbel.fgov.be>

## Agriculture : autre produit

### *Recensement agricole et horticole au 15 mai*

Cette brochure présente une série de résultats caractérisant la situation de l'agriculture belge telle qu'elle a été relevée lors du recensement effectué au 15 mai. Le nombre d'exploitations, la superficie agricole utilisée, le matériel agricole, les cultures, le cheptel ainsi que plusieurs types d'informations sur les chefs d'exploitation et leur main-d'œuvre sont autant de renseignements disponibles dans cette publication, au niveau du Royaume, mais aussi des régions, des régions agricoles et des provinces. Une seconde partie présente ces mêmes caractéristiques par classe de grandeur des exploitations. Ces tableaux analysent la situation au niveau de la Belgique et des régions uniquement.

## Quelques autres publications

### *Publications générales*

Annuaire de statistiques régionales  
Bulletin de statistique – *Mensuel*  
Communiqué hebdomadaire

### *Territoire et environnement*

Statistique de l'occupation du sol (*disquette*)  
Aperçu Environnement - *Annuel*

### *Population*

Ménages et noyaux familiaux - *Annuel*  
Population totale au 1er janvier - *Annuel*  
Population étrangère au 1er janvier - *Annuel*  
Perspectives de population 2000/2050 –

### *Société*

Enquête sur les forces de travail – *Annuel*  
Statistique fiscale des revenus – *Annuel*

### *Économie et finances*

Ventes de biens immobiliers – *Annuel*  
Statistiques de la TVA (*disquette*) – *Annuel*

### *Industrie*

Production industrielle et construction -  
*Mensuel*

### *Commerce, services et transports*

Statistiques mensuelles du transport - *Mensuel*  
Commerce intérieur - *Annuel*

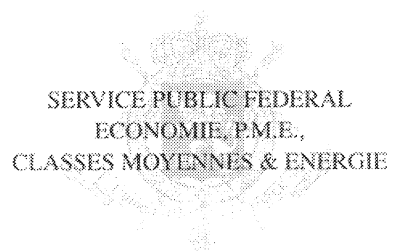

SERVICE PUBLIC FEDERAL  
ECONOMIE, P.M.E.,  
CLASSES MOYENNES & ENERGIE

Statistique et  
Information économique

Achevé d'imprimer  
par l'imprimerie de la  
Direction générale Statistique  
et Information économique  
B-1000 Bruxelles

Février 2006