

Agriculture

Statistiques agricoles

La Direction générale Statistique et Information économique propose des informations statistiques impartiales. Les informations sont diffusées conformément à la loi, notamment pour ce qui concerne leur confidentialité.

Nous classons les statistiques en huit domaines :

- Généralités
- Territoire et environnement
- Population
- Société
- Économie et finances
- Agriculture et activités assimilées
- Industrie
- Services, commerce et transports

Tous droits de traduction, d'adaptation, de reproduction par tous procédés, y compris la photographie et le microfilm sont soumis à autorisation préalable de la Direction générale Statistique et Information économique. Toutefois, la citation de courts extraits, à titre explicatif ou justificatif, dans un article, un compte-rendu ou un livre, est autorisée moyennant indication claire et précise de la source.

Éditeur responsable : Régis Massant

© 2005, **DIRECTION GENERALE STATISTIQUE ET INFORMATION ECONOMIQUE** | éditeur
B-1000 Bruxelles – 44 rue de Louvain

Statistiques agricoles

Publication trimestrielle n° 1

Sommaire

Graphiques et carte

Graphiques	2
Carte des régions agricoles.....	4

A) Produits végétaux

I. Estimation de la production des cultures agricoles : année de récolte 2004

Introduction

A. Rendements moyens des cultures agricoles (en 100 kg à l'ha) estimés au niveau de la Belgique au cours des années de récolte 2000 à 2004	8
B. Production des cultures agricoles (en tonnes) estimée au niveau de la Belgique au cours des années de récolte 2000 à 2004	10
C. Estimation définitive de la production des cultures agricoles pour l'année de récolte 2004	
- Niveau Belgique	12
- Niveau région	14
- Niveau province : - Anvers, Limbourg, Flandre orientale	16
- Brabant flamand, Flandre occidentale	18
- Brabant wallon, Hainaut, Liège	20
- Luxembourg, Namur	22
- Niveau région agricole : - Dunes-Polders, région sablonneuse, Campine	24
- Région sablo-Limoneuse, région Limoneuse, région herbagère	26
- Campine hennuyère, Condroz, Haute Ardenne	28
- Région herbagère (Fagne), Famenne	30
- Ardenne, région jurassique	32

B) Produits animaux

I. Activité dans l'industrie laitière

Années 1998 à 2003

Mois de janvier à décembre 2004

1. Quantités collectées de lait et de crème + importation	36
2. Quantités de lait et de crème préparées (1000 l) et stocks de fin de période	37
3. Quantités de lait ristournées aux producteurs (1000 l)	38
4. Fabrication de produits dérivés : quantités produites et stocks de fin de période (1000 kg)	39

II. Animaux abattus : nombre et poids

*Années 2001 à 2004 (données par trimestre pour la dernière année)
Résultats pour la Belgique, les régions et les provinces*

1. Ensemble des abattages	46
2. Abattages dans les abattoirs publics	52
3. Abattages dans les abattoirs privés	58
4. Abattages dans les tueries particulières	64
5. Abattages de nécessité	70
6. Saisies	76

III. Pêche maritime : prises belges débarquées en Belgique - 2004

1. Répartition des arrivages de poissons, en quantité et valeur, d'après les différents champs de pêche : - Années 1998 à 2004 - Mois de janvier 2003 à décembre 2004.....	84
2. Répartition des arrivages de poissons, en quantité et valeur, d'après les différentes sortes de poissons : Mois de janvier 2003 à décembre 2004	86
3. Répartition des arrivages des diverses espèces de poissons, en quantité et valeur, d'après les ports de débarquement : - Mois de janvier à décembre 2004.....	93
4. Répartition des arrivages de poissons, en quantité et valeur, d'après les champs de pêche et les ports de débarquement : Mois de janvier à décembre 2004	105
5. Indices des quantités, des prix et des valeurs des produits de la pêche : - Années 1999 à 2004 - Mois de janvier à décembre 2004.....	111
6. Activité de la flotte de pêche - Année 1996 à 2004 - Mois de janvier 2003 à décembre 2004.....	112
7. Importance et activité de la flotte de pêche par classe de bateaux : Mois de janvier à décembre 2004	113
8. Répartition des arrivages de poissons, en quantité et valeur, d'après les classes de bateaux et des ports de débarquement : - Mois de janvier à décembre 2004.....	119

IV. Pêche maritime : prises belges débarquées à l'étranger – 2004

1. Répartition des arrivages de poissons, en quantité et valeur, d'après les différents champs de pêche : - Années 1998 à 2004 - Mois de janvier 2003 à décembre 2004.....	126
--	-----

2. Répartition des arrivages de poissons, en quantité et valeur, d'après les différentes espèces de poissons :	
- Mois de janvier 2003 à décembre 2004.....	127
3. Importance et activité de la flotte de pêche :	
- Années 1998 à 2004	
- Mois de janvier 2003 à décembre 2004.....	134
4. Importance et activité de la flotte de pêche par classe de bateaux :	
- Mois de janvier à décembre 2004	135

V. Pêche maritime :Année 2004

1. Répartition des arrivages des diverses espèces de poissons, en quantité et valeur, d'après les ports de pêche (prises belges débarquées en Belgique).....	142
2. Répartition des arrivages des diverses espèces de poissons, en quantité et valeur, d'après des différents champs de pêche (prises belges débarquées en Belgique).....	143
3. Répartition des arrivages des diverses espèces de poissons, en quantité et valeur, d'après les différents champs de pêche (prises belges débarquées à l'étranger).....	147
4. Répartition des arrivages des diverses espèces de poissons, en quantité et valeur, d'après le lieu de débarquement	150
5. Importance et activité de la flotte de pêche.....	151
6. Répartition des bateaux d'après le port d'attache et le tonnage brut (situation au 31 décembre).....	151
7. Prix mensuel par kg pour les principales espèces de poissons au cours de l'année 2004	152

C) Autres

I. Indices des prix (base 2000 = 100)

Années 2002 à 2004

Mois de janvier 2004 à mars 2005

1. Indices des prix à la production des produits agricoles et horticoles	154
2. Indices des prix d'achat de moyens de production en agriculture et horticulture.....	156

II. Bilans d'approvisionnement

Années 2000/2001 à 2003/2004

Pommes de terre (tonnes)	160
--------------------------------	-----

III. Fermages dans l'agriculture

1. Évolution du montant des fermages au cours de la période
1994-2004 au niveau de la Belgique 162
2. Montant des fermages pour les régions flamande et wallonne,
par province et région agricole – 2004 162

IV. Les salaires dans l'agriculture –année 2003

Introduction

1. Gains horaires moyens bruts (Euro) des ouvriers agricoles d'après le sexe et selon le régime de travail
- Résultats pour la Belgique, les régions et les provinces..... 166
2. Gains horaires moyens bruts (Euro) des ouvriers agricoles d'après la taille et l'activité de l'exploitation et selon le sexe et le régime de travail du travailleur
- Résultats pour la Belgique 167

Signes conventionnels

Chiffres confidentiels	..
0 ou inférieur à la moitié de l'unité utilisée	-
Chiffres provisoires	(*)
La virgule est employée pour séparer les unités décimales	,

Graphiques et carte

I. - GRAPHIQUES

1. Indices des prix agricoles (base 2000 = 100).

Evolution mensuelle de :

- l'indice global des prix reçus par les agriculteurs et horticulteurs
- l'indice global des prix d'achat des moyens de production en agriculture et horticulture

2. Indices de la pêche maritime (base 1990 = 100 - prises belges débarquées en Belgique).

Evolution mensuelle de :

- l'indice global des quantités pêchées de poissons
- l'indice global des prix de l'ensemble des produits de la pêche
- l'indice global des valeurs de l'ensemble des produits de la pêche

3. Pêche maritime : arrivages de poissons (prises belges débarquées en Belgique).

Evolution mensuelle de :

- l'arrivage de poissons en quantité
- l'arrivage de poissons en valeur

4. Importance du cheptel porcin.

4 enquêtes par an :

- 1er mai (recensement)
- 15 novembre (sondage)

Evolution du nombre de porcs et du nombre de truies

5. Animaux abattus.

Evolution trimestrielle du :

- nombre de porcs abattus
- nombre d'abattages effectués parmi le gros bétail (boeuf, taureaux, vaches et génisses)
- nombre de veaux abattus
- nombre de chevaux abattus

6. Activité dans l'industrie laitière.

Evolution mensuelle des :

- quantités collectées de lait
- quantités produites de beurre (beurre de laiterie qualité extra, 2e et 3e catégorie)
- quantités produites de fromage (non compris le fromage fondu, mais y compris les fromages non affinés)

I. Indices des prix agricoles (2000=100)

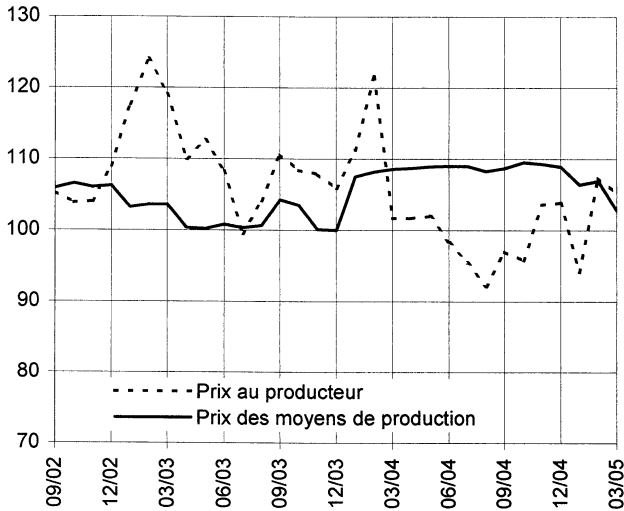

IV. Importance du cheptel porcin

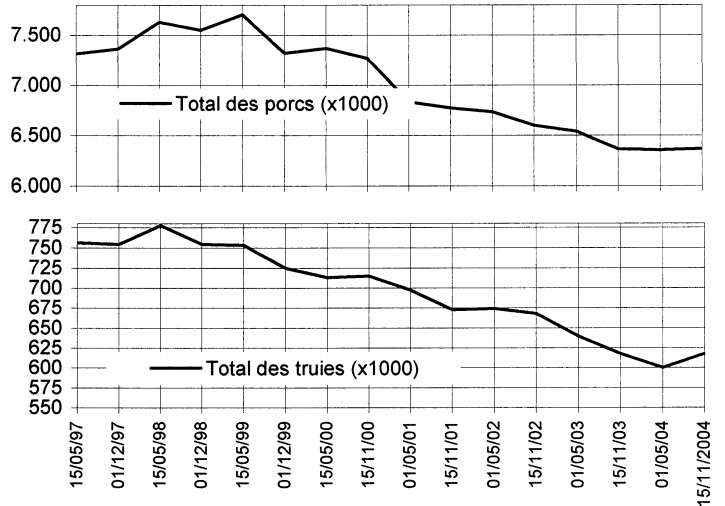

II. Indices de la pêche maritime (1990=100)

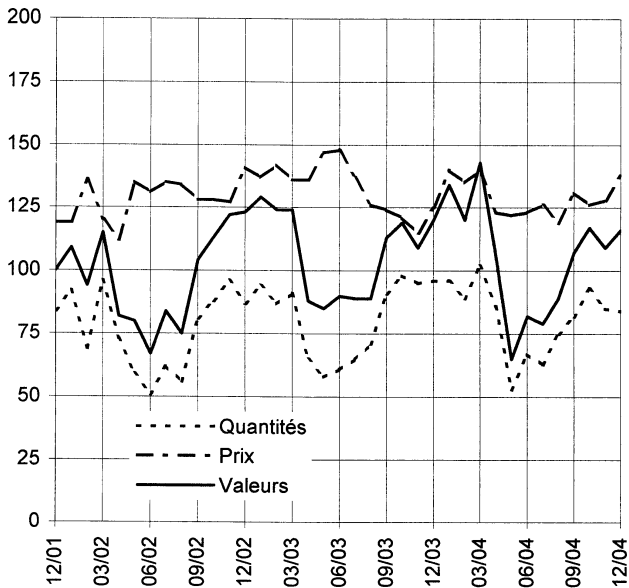

V. Nombre d'animaux abattus par trimestre

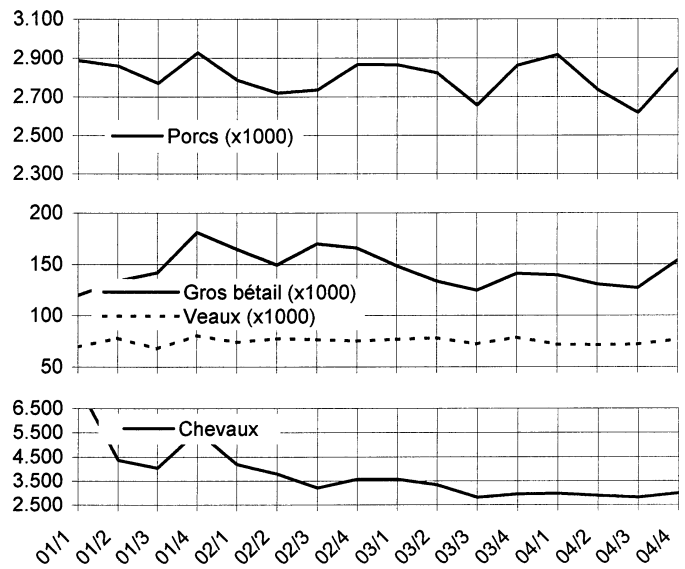

III. Pêche maritime - Arrivages

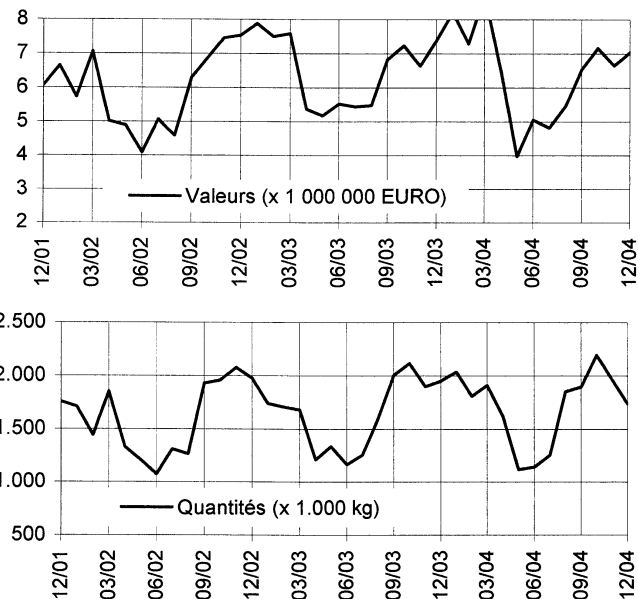

VI. Activité dans l'industrie laitière

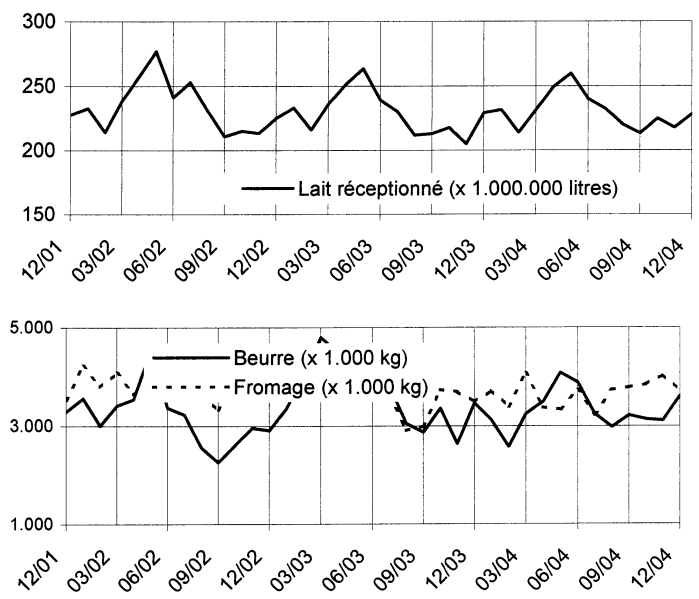

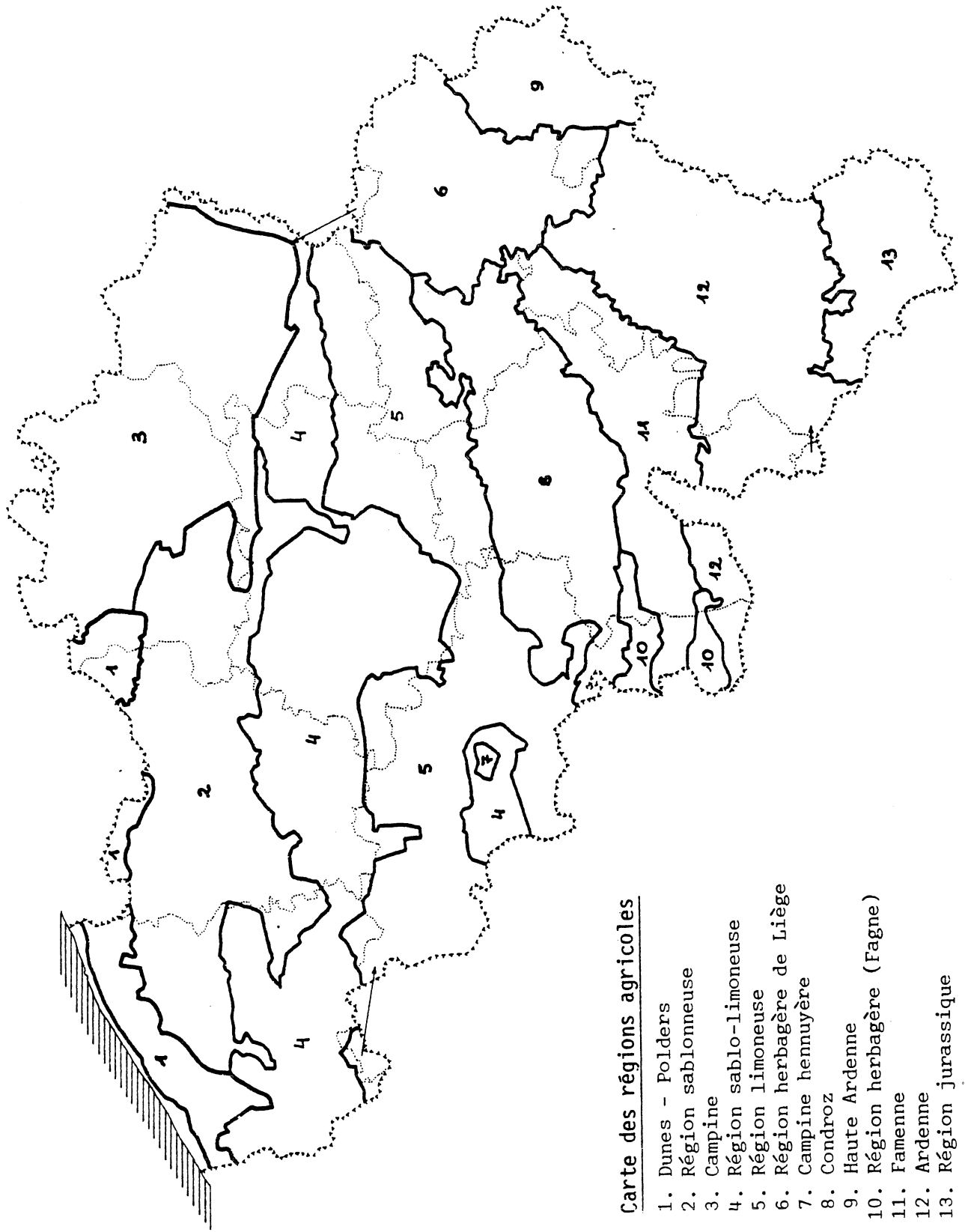

Carte des régions agricoles

- 1. Dunes - Polders
- 2. Région sablonneuse
- 3. Campine
- 4. Région sablo-limoneuse
- 5. Région limoneuse
- 6. Région herbagère de Liège
- 7. Campine hennuyère
- 8. Condroz
- 9. Haute Ardenne
- 10. Région herbagère (Fagne)
- 11. Famenne
- 12. Ardenne
- 13. Région jurassique

Produits végétaux

Estimation de la production
des cultures agricoles

Récolte 2004

ESTIMATION DE LA PRODUCTION DES CULTURES AGRICOLES Année de récolte 2004

La Direction générale de la Statistique et de l'Information économique réalise des estimations de récolte pour les principales cultures et les fourrages en s'intéressant aux deux composantes de la production : superficie cultivée et rendement.

Les superficies cultivées proviennent du recensement agricole qui a lieu chaque année au mois de mai. Les superficies des différentes cultures sont recensées chez toutes les personnes exerçant la profession d'agriculteur, d'éleveur ou d'horticulteur à titre principal et chez celles exerçant l'agriculture, l'élevage ou l'horticulture à titre de profession accessoire mais vendant des produits de leur exploitation.

Dans une première phase, on établit des **estimations provisoires des rendements**. Elles sont basées sur des observations effectuées sur presque tout le territoire belge, divisé à cet effet en 58 zones d'observation. Une cinquantaine de correspondants agricoles supervisés par dix ingénieurs agronomes de l'Etat effectuent un nombre limité d'observations durant le mois d'août. Combinées avec les résultats provisoires du recensement agricole de mai pour les superficies cultivées, elles permettent de calculer une **estimation provisoire de la production des cultures au niveau du Royaume**.

La seconde phase fournit les **estimations définitives des rendements** pour les mêmes cultures agricoles. Ces estimations sont réalisées à partir des informations récoltées par les correspondants agricoles, dans le courant du mois de décembre, auprès d'un échantillon de 1.500 agriculteurs. Combinées avec les résultats définitifs du recensement agricole de mai pour les superficies cultivées, elles permettent de calculer une **estimation définitive de la production des cultures au niveau du Royaume, des régions, des provinces et des régions agricoles**.

Les superficies utilisées pour calculer les productions sont les superficies emblavées, qu'elles aient été récoltées ou non. Les superficies qui n'ont pas été récoltées sont prises en considération lors du calcul des rendements moyens.

Pour les prairies, on s'intéresse uniquement à la production d'herbe fauchée. Comme lors du recensement agricole de mai, les agriculteurs ne peuvent pas dire avec certitude quelles seront les superficies qui seront fauchées durant la saison culturale, une estimation des superficies fauchées est réalisée. Cette estimation est réalisée au départ des superficies recensées lors du recensement agricole de mai et des superficies fauchées qui sont renseignées lors de l'enquête sur les rendements de décembre.

Les résultats portant sur de petites superficies sont à considérer avec une certaine prudence car ils sont fondés sur un nombre limité d'observations.

Les tableaux présentés ci-après donnent le détail de la production de l'année de récolte 2004 pour le Royaume, les régions, les provinces et les régions agricoles. Ils sont précédés de tableaux traitant de l'évolution, au niveau du Royaume, des rendements et de la production au cours des années de récolte 2000 à 2004.

**A. RENDEMENTS MOYENS DES CULTURES AGRICOLES (en 100 kg à l'ha) ESTIMES
AU NIVEAU DE LA BELGIQUE AU COURS DES ANNEES DE RECOLTE 2000 à 2004**

Cultures	Nature de la récolte	Année de récolte				
		2000	2001	2002	2003	2004
1. Céréales pour le grain						
Froment d'hiver	grain	80,4	82,7	84,0	86,6	91,2
	paille	42,5	36,2	42,5	44,2	42,2
Froment de printemps	grain	61,6	51,9	58,4	64,7	64,0
	paille	36,1	26,3	31,7	38,1	31,2
Epeautre	grain	59,0	59,6	63,9	64,9	68,3
	paille	43,2	39,3	42,5	42,9	41,2
Seigle (<i>y c. méteil</i>)	grain	43,5	38,1	41,2	47,5	43,8
	paille	34,1	32,9	37,5	42,9	36,8
Orge de brasserie	grain	64,4	53,5	54,2	65,1	65,9
	paille	28,9	21,9	26,4	27,6	32,5
Orge d'hiver	grain	71,1	81,2	80,1	69,0	83,4
	paille	34,2	33,3	37,0	32,8	36,4
Orge de printemps	grain	52,0	45,6	47,5	57,4	53,7
	paille	28,1	21,9	25,1	29,8	27,6
Avoine (<i>y c. mélanges de céréales d'été</i>)	grain	54,1	50,0	55,2	59,9	55,0
	paille	37,5	29,1	35,0	36,7	32,8
Triticale	grain	65,0	58,6	66,1	64,5	70,0
	paille	44,8	39,7	42,4	44,7	46,5
Maïs grain récolté à l'état humide (CCM)	grain	114,5	118,8	115,2	109,7	126,1
Maïs grain récolté à l'état sec	grain	104,5	107,5	108,0	99,7	117,8
Autres céréales	grain	52,9	30,3	33,9	56,9	53,7
2. Cultures industrielles						
Plants de pommes de terre	tubercules	256,4	238,9	240,7	266,1	253,3
Pommes de terre hâtives	tubercules	410,1	366,1	425,8	399,3	422,8
Pommes de terre de conservation - Bintje	tubercules	457,1	430,9	496,2	435,1	505,5
Pommes de terre de conservation - autres variétés	tubercules	458,0	423,3	487,0	446,6	518,1
Betteraves sucrières	racines	677,1	587,5	677,7	707,4	708,3
Chicorée pour l'inuline	racines	457,1	359,2	456,0	438,2	471,1
Chicorée (café)	racines	423,9	352,1	401,0	447,5	458,1
Lin	paille	65,4	25,6	66,4	66,5	60,1
	graine	10,7	6,8	8,7	8,5	7,2
Colza	grain	29,9	36,4	35,9	36,1	41,2
Navette	grain	20,0	-	-	14,7	-
Tabac	feuilles					
	séchées	30,1	35,5	31,1	34,6	32,5
Houblon	cônes secs	18,8	18,2	19,4	20,0	18,1
Haricots verts de conserve	gousses					
	fraîches	121,8	126,3	122,1	101,0	129,3
Pois verts de conserve	grain frais	66,7	65,9	72,2	78,1	79,0

**A. RENDEMENTS MOYENS DES CULTURES AGRICOLES (en 100 kg à l'ha) ESTIMES
AU NIVEAU DE LA BELGIQUE AU COURS DES ANNEES DE RECOLTE 2000 à 2004**

Cultures	Nature de la récolte	Année de récolte				
		2000	2001	2002	2003	2004
3. Cultures fourragères						
Betteraves fourragères	racines	998,4	916,2	983,7	986,5	1024,7
Maïs fourrage - plante entière	masse verte	468,1	469,7	483,1	483,8	499,1
Maïs - épi broyé (MKS)	épi	105,8	127,2	115,0	101,0	132,8
Pois protéagineux	grain	41,4	42,5	36,7	49,6	36,6
Haricots secs	grain	19,9	22,7	24,2	23,6	35,3
Féveroles et fèves	grain	42,3	31,2	46,0	42,4	48,3
4. Prairies						
Prairies temporaires fauchées (ensemble des coupes)	matière sèche	79,5	82,2	80,8	72,6	74,9
Prairies permanentes fauchées (ensemble des coupes)	matière sèche	58,8	59,5	63,0	53,8	58,0

**B. PRODUCTION DES CULTURES AGRICOLES (en tonnes) ESTIMÉE
AU NIVEAU DE LA BELGIQUE AU COURS DES ANNEES DE RECOLTE 2000 à 2004**

Cultures	Nature de la récolte	Années de récolte				
		2000	2001	2002	2003	2004
1. Céréales pour le grain						
Froment d'hiver	grain	1 612 792	1 374 955	1 603 111	1 592 222	1 827 709
	paille	853 207	602 498	811 415	812 681	846 367
Froment de printemps	grain	21 062	36 125	20 623	48 142	16 034
	paille	12 339	18 341	11 204	28 348	7 809
Epeautre	grain	53 764	46 316	51 326	52 569	69 434
	paille	39 424	30 569	34 091	34 727	41 930
Seigle (<i>y c. méteil</i>)	grain	4 781	2 896	2 776	2 991	3 169
	paille	3 749	2 501	2 529	2 701	2 667
Orge de brasserie	grain	20 293	25 346	10 465	19 662	13 881
	paille	9 092	10 366	5 107	8 350	6 847
Orge d'hiver	grain	286 704	296 857	309 316	204 701	264 924
	paille	137 851	121 777	142 845	97 414	115 839
Orge de printemps	grain	26 384	46 473	22 950	46 494	25 972
	paille	14 222	22 323	12 109	24 119	13 366
Avoine (<i>y c. mélanges de céréales d'été</i>)	grain	28 887	33 983	35 962	42 097	31 273
	paille	20 055	19 786	22 764	25 791	18 683
Triticale	grain	55 761	32 825	50 375	46 840	56 600
	paille	38 471	22 243	32 307	32 488	37 573
Maïs grain récolté à l'état humide (CCM)	grain	267 294	260 373	304 236	319 367	352 843
Maïs grain récolté à l'état sec	grain	130 081	200 501	226 426	235 376	284 964
Autres céréales	grain	5 117	1 897	1 736	3 098	4 212
2. Cultures industrielles						
Plants de pommes de terre	tubercules	47 835	44 259	53 322	56 765	62 997
Pommes de terre hâtives	tubercules	448 353	391 689	502 239	425 489	513 175
Pommes de terre de conservation - Bintje	tubercules	1 885 607	1 612 390	1 673 280	1 410 057	1 856 301
Pommes de terre de conservation - autres variétés	tubercules	540 076	515 927	680 197	629 784	797 149
Betteraves sucrières	racines	6 151 978	5 613 923	6 537 084	6 449 682	6 215 850
Chicorée pour l'inuline	racines	686 065	524 775	594 743	678 592	751 088
Chicorée (café)	racines	44 895	22 745	12 111	13 918	13 285
Lin	paille	90 011	45 288	108 017	134 605	123 414
	graine	14 770	11 927	14 091	17 141	14 789
Colza	grain	14 211	18 446	18 304	16 768	22 895
Navette	grain	14	-	-	28	-
Tabac	feuilles séchées	1 166	1 350	1 184	1 300	1 221
	cônes secs	479	469	494	451	395
Houblon	gousses fraîches	49 182	67 545	63 298	61 580	77 104
Pois verts de conserve	grain frais	58 619	61 434	70 718	79 930	72 912

**B. PRODUCTION DES CULTURES AGRICOLES (en tonnes) ESTIMEE
AU NIVEAU DE LA BELGIQUE AU COURS DES ANNEES DE RECOLTE 2000 à 2004**

Cultures	Nature de la récolte					
		2000	2001	2002	2003	2004
3. Cultures fourragères						
Betteraves fourragères	racines	670 224	546 990	484 594	443 818	423 930
Mais fourrage - plante entière	masse verte	7 325 302	7 866 852	7 877 719	7 960 313	8 003 194
Mais - épi broyé (MKS)	épi	104 048	194 299	79 073	68 751	87 460
Pois protéagineux	grain	5 886	6 101	4 892	8 656	6 150
Haricots secs	grain	830	234	431	480	723
Féveroles et fèves	grain	1 189	1 608	1 448	1 894	1 859
4. Prairies						
Prairies temporaires fauchées (ensemble des coupes)	matière sèche	674 115	575 678	458 514	438 047	519 570
Prairies permanentes fauchées (ensemble des coupes)	matière sèche	1 680 104	1 299 498	1 358 478	1 090 621	1 071 553

**C. ESTIMATION DEFINITIVE DE LA PRODUCTION DES CULTURES AGRICOLES
POUR L'ANNEE DE RECOLTE 2004**

1. NIVEAU BELGIQUE

Cultures	Nature de la récolte	Superficie ha	Rendement 100 kg à l'ha	Production en tonnes
1. Céréales pour le grain				
Froment d'hiver	grain	200 365	91,2	1 827 709
	paille		42,2	846 367
Froment de printemps	grain	2 505	64,0	16 034
	paille		31,2	7 809
Epeautre	grain	10 165	68,3	69 434
	paille		41,2	41 930
Seigle (<i>y c. méteil</i>)	grain	724	43,8	3 169
	paille		36,8	2 667
Orge de brasserie	grain	2 107	65,9	13 881
	paille		32,5	6 847
Orge d'hiver	grain	31 783	83,4	264 924
	paille		36,4	115 839
Orge de printemps	grain	4 838	53,7	25 972
	paille		27,6	13 366
Avoine (<i>y c. mélanges de céréales d'été</i>)	grain	5 688	55,0	31 273
	paille		32,8	18 683
Triticale	grain	8 084	70,0	56 600
	paille		46,5	37 573
Mais grain récolté à l'état humide (<i>CCM</i>)	grain	27 980	126,1	352 843
Mais grain récolté à l'état sec	grain	24 194	117,8	284 964
Autres céréales	grain	785	53,7	4 212
2. Cultures industrielles				
Plants de pommes de terre	tubercules	2 487	253,3	62 997
Pommes de terre hâtives	tubercules	12 138	422,8	513 175
Pommes de terre de conservation - Bintje	tubercules	36 724	505,5	1 856 301
Pommes de terre de conservation - autres variétés	tubercules	15 385	518,1	797 149
Betteraves sucrières	racines	87 754	708,3	6 215 850
Chicorée pour l'inuline	racines	15 944	471,1	751 088
Chicorée (café)	racines	290	458,1	13 285
Lin	paille	20 529	60,1	123 414
	grain		7,2	14 789
Colza	grain	5 556	41,2	22 895
Navette	grain	18	-	-
Tabac	feuilles séchées	376	32,5	1 221
	cônes secs		218	18,1
Houblon	cônes secs	218	18,1	395
Haricots verts de conserve	gousses fraîches	5 965	129,3	77 104
	grain frais		9 233	79,0

**C. ESTIMATION DEFINITIVE DE LA PRODUCTION DES CULTURES AGRICOLES
POUR L'ANNEE DE RECOLTE 2004**

1. NIVEAU BELGIQUE (suite)

Cultures	Nature de la récolte	Superficie ha	Rendement 100 kg à l'ha	Production en tonnes
3. Cultures fourragères				
Betteraves fourragères	racines	4 137	1024,7	423 930
Maïs fourrage - plante entière	masse verte	160 355	499,1	8 003 194
Maïs - épi broyé (MKS)	épi	6 586	132,8	87 460
Pois protéagineux	grain	1 682	36,6	6 150
Haricots secs	grain	205	35,3	723
Féveroles et fèves	grain	385	48,3	1 859
4. Prairies				
Prairies temporaires fauchées (ensemble des coupes)	matière sèche	69 342	74,9	519 570
Prairies permanentes fauchées (ensemble des coupes)	matière sèche	184 676	58,0	1 071 553

**C. ESTIMATION DEFINITIVE DE LA PRODUCTION DES CULTURES AGRICOLES
POUR L'ANNEE DE RECOLTE 2004**

2. NIVEAU REGION

Cultures	Nature de la récolte	REGION FLAMANDE			REGION WALLONNE			REGION BRUXELLES-CAPITALE		
		Superficie ha	Rendement 100 kg à l'ha	Production en tonnes	Superficie ha	Rendement 100 kg à l'ha	Production en tonnes	Superficie ha	Rendement 100 kg à l'ha	Production en tonnes
1. Céréales pour le grain										
Froment d'hiver	grain	70 480	91,8	647 274	129 843	90,9	1 180 052	42	91,2	383
	paille		43,2	304 564		41,7	541 626		42,1	177
Froment de printemps	grain	1 191	65,6	7 809	1 312	62,6	8 213	2	65,0	13
	paille		30,6	3 647		31,7	4 156		30,0	6
Epeautre	grain	172	63,7	1 096	9 993	68,4	68 338	-	-	-
	paille		47,0	808		41,2	41 123		-	-
Seigle (<i>y c. méteil</i>)	grain	541	42,3	2 289	184	47,8	880	-	-	-
	paille		35,5	1 920		40,6	747		-	-
Orge de brasserie	grain	102	67,0	683	2 005	65,8	13 198	-	-	-
	paille		28,7	293		32,7	6 554		-	-
Orge d'hiver	grain	9 704	80,0	77 638	22 067	84,8	187 189	12	80,8	97
	paille		36,3	35 225		36,5	80 571		35,8	43
Orge de printemps	grain	1 741	58,2	10 127	3 097	51,2	15 845	-	-	-
	paille		30,3	5 271		26,1	8 095		-	-
Avoine (<i>y c. mélanges de céréales d'été</i>)	grain	1 098	60,8	6 677	4 582	53,6	24 539	8	71,3	57
	paille		35,9	3 940		32,1	14 710		41,3	33
Triticale	grain	6 001	71,5	42 916	2 083	65,7	13 683	-	-	-
	paille		46,1	27 681		47,5	9 892		-	-
Maïs grain récolté à l'état humide (CCM)	grain	26 551	126,6	336 015	1 417	117,7	16 672	12	130,0	156
Maïs grain récolté à l'état sec	grain	22 954	118,1	271 173	1 240	111,2	13 792	-	-	-
Autres céréales	grain	148	61,2	906	637	51,9	3 306	-	-	-
2. Cultures industrielles										
Plants de pommes de terre	tubercules	1 300	283,7	36 880	1 187	220,0	26 117	-	-	-
Pommes de terre hâtives	tubercules	10 609	430,6	456 846	1 529	368,4	56 328	-	-	-
Pommes de terre de conservation - Bintje	tubercules	21 106	515,5	1 087 983	15 613	491,9	768 060	5	516,0	258
Pommes de terre de conservation - autres variétés	tubercules	8 859	531,0	470 421	6 518	500,6	326 316	8	515,0	412
Betteraves sucrières	racines	33 088	713,5	2 360 923	54 656	705,2	3 854 226	10	700,0	700
Chicorée pour l'inuline	racines	2 918	483,9	141 204	13 026	468,2	609 885	-	-	-
Chicorée (café)	racines	155	337,1	5 225	134	601,5	8 060	-	-	-
Lin	paille	7 318	60,7	44 442	13 211	59,8	78 972	-	-	-
	grain		7,7	5 650		6,9	9 139		-	-
Colza	grain	85	38,7	329	5 470	41,3	22 566	-	-	-
Navette	grain	2	-	-	16	-	-	-	-	-
Tabac	feuilles séchées	348	32,9	1 144	27	28,1	76	-	-	-
Houblon	cônes secs	209	18,1	378	9	18,9	17	-	-	-
Haricots verts de conserve	gousses fraîches	4 015	132,0	52 994	1 951	123,6	24 111	-	-	-
Pois verts de conserve	grain frais	3 108	81,8	25 438	6 125	77,5	47 474	-	-	-

**C. ESTIMATION DEFINITIVE DE LA PRODUCTION DES CULTURES AGRICOLES
POUR L'ANNEE DE RECOLTE 2004**

2. NIVEAU REGION (suite)

Cultures	Nature de la récolte	REGION FLAMANDE			REGION WALLONNE			REGION BRUXELLES-CAPITALE		
		Superficie ha	Rendement 100 kg à l'ha	Production en tonnes	Superficie ha	Rendement 100 kg à l'ha	Production en tonnes	Superficie ha	Rendement 100 kg à l'ha	Production en tonnes
3. Cultures fourragères										
Betteraves fourragères	racines	3 229	1044,3	337 194	906	955,0	86 526	2	1050,0	210
Mais fourrage - plante entière	masse verte	107 433	510,3	5 482 216	52 878	476,3	2 518 558	44	550,0	2 420
Mais - épi broyé (MKS)	épi	4 271	146,1	62 414	2 315	108,2	25 046	-	-	-
Pois protéagineux	grain	408	42,1	1 718	1 274	34,8	4 432	-	-	-
Haricots secs	grain	199	35,3	702	6	36,7	22	-	-	-
Féveroles et fèves	grain	48	48,8	234	337	48,2	1 625	-	-	-
4. Prairies										
Prairies temporaires fauchées (ensemble des coupes)	matière sèche	42 809	71,5	306 032	26 530	80,5	213 517	3	70,0	21
Prairies permanentes fauchées (ensemble des coupes)	matière sèche	63 690	58,2	370 710	120 959	57,9	700 705	27	51,1	138

**C. ESTIMATION DEFINITIVE DE LA PRODUCTION DES CULTURES AGRICOLES
POUR L'ANNEE DE RECOLTE 2004**

3. NIVEAU PROVINCE

Cultures	Nature de la récolte	ANVERS			LIMBOURG			FLANDRE ORIENTALE		
		Superficie ha	Rendement 100 kg à l'ha	Production en tonnes	Superficie ha	Rendement 100 kg à l'ha	Production en tonnes	Superficie ha	Rendement 100 kg à l'ha	Production en tonnes
1. Céréales pour le grain										
Froment d'hiver	grain	1 377	72,5	9 989	8 842	95,7	84 583	12 628	91,6	115 635
	paille		35,3	4 854		44,0	38 938		48,8	61 665
Froment de printemps	grain	107	55,8	597	106	58,0	615	393	60,0	2 359
	paille		22,3	239		30,5	323		30,1	1 182
Epeautre	grain	12	32,5	39	19	69,5	132	53	60,4	320
	paille		17,5	21		38,4	73		49,4	262
Seigle (<i>y c. méteil</i>)	grain	97	45,1	437	260	35,8	932	135	49,0	661
	paille		40,7	395		31,8	828		38,7	523
Orge de brasserie	grain	0	66,7	2	19	66,8	127	26	69,6	181
	paille		33,3	1		34,2	65		18,1	47
Orge d'hiver	grain	174	52,1	907	2 196	82,0	18 009	1 447	73,9	10 695
	paille		20,3	354		38,8	8 527		38,5	5 575
Orge de printemps	grain	177	48,3	855	396	51,5	2 040	613	59,1	3 620
	paille		24,6	435		26,5	1 051		34,6	2 119
Avoine (<i>y c. mélanges de céréales d'été</i>)	grain	96	56,7	544	132	48,1	635	207	65,0	1 346
	paille		37,7	362		33,0	435		33,2	688
Triticale	grain	880	64,9	5 715	926	62,2	5 759	2 423	72,7	17 617
	paille		42,3	3 724		39,5	3 661		47,4	11 494
Maïs grain récolté à l'état humide (CCM)	grain	4 155	118,8	49 364	2 850	121,3	34 561	9 106	130,8	119 071
Maïs grain récolté à l'état sec	grain	3 956	116,3	45 991	3 911	102,4	40 062	5 312	122,2	64 887
Autres céréales	grain	6	48,3	29	30	41,0	123	47	71,9	338
2. Cultures industrielles										
Plants de pommes de terre	tubercules	36	256,4	923	41	345,6	1 417	277	286,5	7 935
Pommes de terre hâtives	tubercules	521	397,3	20 699	194	396,3	7 689	2 086	441,4	92 069
Pommes de terre de conservation - Bintje	tubercules	752	487,9	36 691	675	574,1	38 752	5 971	532,6	317 990
Pommes de terre de conservation - autres variétés	tubercules	1 360	520,2	70 750	1 096	523,5	57 381	1 909	531,6	101 480
Betteraves sucrières	racines	843	616,7	51 987	5 845	752,7	439 953	5 807	692,6	402 208
Chicorée pour l'inuline	racines	56	421,3	2 359	1 440	482,6	69 497	363	468,3	16 998
Chicorée (café)	racines	-	-	-	25	461,6	1 154	12	446,7	536
Lin	paille	15	58,7	88	1 122	64,1	7 187	1 044	64,7	6 752
	grain		7,3	11		10,3	1 154		9,1	954
Colza	grain	1	20,0	2	4	37,5	15	7	42,9	30
Navette	grain	-	-	-	-	-	-	-	-	-
Tabac	feuilles séchées	-	-	-	-	-	-	2	30,0	6
Houblon	cônes secs	-	-	-	-	-	-	12	19,2	23
Haricots verts de conserve	gousses fraîches	171	62,5	1 069	659	131,9	8 690	335	124,4	4 167
Pois verts de conserve	grain frais	157	61,2	961	629	68,9	4 334	745	82,7	6 164

**C. ESTIMATION DEFINITIVE DE LA PRODUCTION DES CULTURES AGRICOLES
POUR L'ANNEE DE RECOLTE 2004**

3. NIVEAU PROVINCE (suite)

Cultures	Nature de la récolte	ANVERS			LIMBOURG			FLANDRE ORIENTALE		
		Superficie ha	Rendement 100 kg à l'ha	Production en tonnes	Superficie ha	Rendement 100 kg à l'ha	Production en tonnes	Superficie ha	Rendement 100 kg à l'ha	Production en tonnes
3. Cultures fourragères										
Betteraves fourragères	racines	332	1043,2	34 634	228	1062,3	24 221	1 113	1059,1	117 877
Maïs fourrage - plante entière	masse verte	24 446	474,8	1 160 814	14 170	467,8	662 943	31 226	521,2	1 627 449
Maïs - épi broyé (MKS)	épi	738	177,8	13 119	529	169,7	8 978	1 343	123,1	16 533
Pois protéagineux	grain	39	17,2	67	65	54,3	353	112	40,7	456
Haricots secs	grain	16	45,0	72	-	-	-	147	35,4	520
Féveroles et fèves	grain	1	50,0	5	-	-	-	12	50,0	60
4. Prairies										
Prairies temporaires fauchées (ensemble des coupes)	matière sèche	15 977	85,5	136 546	7 214	63,5	45 836	7 454	60,1	44 816
Prairies permanentes fauchées (ensemble des coupes)	matière sèche	14 758	60,1	88 760	8 654	58,3	50 448	15 882	68,0	108 026

**C. ESTIMATION DEFINITIVE DE LA PRODUCTION DES CULTURES AGRICOLES
POUR L'ANNEE DE RECOLTE 2004**

3. NIVEAU PROVINCE (suite)

Cultures	Nature de la récolte	BRABANT FLAMAND			FLANDRE OCCIDENTALE		
		Superficie ha	Rendement 100 kg à l'ha	Production en tonnes	Superficie ha	Rendement 100 kg à l'ha	Production en tonnes
1. Céréales pour le grain							
Froment d'hiver	grain	18 754	88,8	166 575	28 879	93,7	270 493
	paille		41,6	78 029		41,9	121 078
Froment de printemps	grain	332	74,4	2 470	253	69,9	1 768
	paille		34,0	1 128		30,6	775
Epeautre	grain	48	67,7	325	40	70,3	281
	paille		46,3	222		57,5	230
Seigle (<i>y c. méteil</i>)	grain	30	57,3	172	18	48,9	88
	paille		36,7	110		35,6	64
Orge de brasserie	grain	45	64,7	291	12	68,3	82
	paille		32,2	145		29,2	35
Orge d'hiver	grain	4 620	82,9	38 288	1 267	76,9	9 739
	paille		36,6	16 893		30,6	3 878
Orge de printemps	grain	284	59,7	1 696	271	70,7	1 917
	paille		32,0	908		28,0	758
Avoine (<i>y c. mélanges de céréales d'été</i>)	grain	511	64,1	3 273	152	57,8	879
	paille		39,5	2 017		28,8	438
Triticale	grain	445	73,1	3 251	1 327	79,7	10 574
	paille		50,4	2 241		49,4	6 560
Mais grain récolté à l'état humide (<i>CCM</i>)	grain	2 948	129,4	38 135	7 492	126,6	94 883
Mais grain récolté à l'état sec	grain	5 257	130,0	68 344	4 518	114,8	51 889
Autres céréales	grain	25	82,0	205	39	54,1	211
2. Cultures industrielles							
Plants de pommes de terre	tubercules	45	322,7	1 452	901	279,2	25 153
Pommes de terre hâtives	tubercules	578	425,7	24 603	7 229	431,3	311 787
Pommes de terre de conservation - Bintje	tubercules	2 782	559,3	155 609	10 927	493,2	538 942
Pommes de terre de conservation - autres variétés	tubercules	1 430	572,8	81 914	3 065	518,4	158 896
Betteraves sucrières	racines	7 470	719,5	537 445	13 122	708,2	929 329
Chicorée pour l'inuline	racines	807	497,7	40 165	252	483,5	12 185
Chicorée (café)	racines	29	405,2	1 175	89	265,3	2 361
Lin	paille	749	61,6	4 617	4 389	58,8	25 799
	grain		8,2	612		6,7	2 920
Colza	grain	64	37,5	240	10	43,0	43
Navette	grain	-	-	-	2	-	-
Tabac	feuilles séchées	-	-	-	347	32,8	1 138
Houblon	cônes secs	1	30,0	3	195	18,1	353
Haricots verts de conserve	gousses fraîches	207	125,1	2 590	2 643	138,0	36 478
Pois verts de conserve	grain frais	82	73,5	603	1 494	89,5	13 376

**C. ESTIMATION DEFINITIVE DE LA PRODUCTION DES CULTURES AGRICOLES
POUR L'ANNEE DE RECOLTE 2004**

3. NIVEAU PROVINCE (suite)

Cultures	Nature de la récolte	BRABANT FLAMAND			FLANDRE OCCIDENTALE		
		Superficie ha	Rendement 100 kg à l'ha	Production en tonnes	Superficie ha	Rendement 100 kg à l'ha	Production en tonnes
3. Cultures fourragères							
Betteraves fourragères	racines	444	1051,4	46 680	1 112	1023,2	113 783
Mais fourrage - plante entière	masse verte	7 736	580,3	448 921	29 855	529,9	1 582 089
Mais - épi broyé (MKS)	épi	460	154,3	7 096	1 201	138,9	16 687
Pois protéagineux	grain	54	38,1	206	138	46,1	636
Haricots secs	grain	13	36,2	47	22	28,6	63
Féveroles et fèves	grain	17	50,6	86	17	48,8	83
4. Prairies							
Prairies temporaires fauchées (ensemble des coupes)	matière sèche	1 572	71,5	11 243	10 590	63,8	67 591
Prairies permanentes fauchées (ensemble des coupes)	matière sèche	6 375	58,9	37 527	18 022	47,7	85 948

**C. ESTIMATION DEFINITIVE DE LA PRODUCTION DES CULTURES AGRICOLES
POUR L'ANNEE DE RECOLTE 2004**

3. NIVEAU PROVINCE (suite)

Cultures	Nature de la récolte	BRABANT WALLON			HAINAUT			LIEGE		
		Superficie ha	Rendement 100 kg à l'ha	Production en tonnes	Superficie ha	Rendement 100 kg à l'ha	Production en tonnes	Superficie ha	Rendement 100 kg à l'ha	Production en tonnes
1. Céréales pour le grain										
Froment d'hiver	grain	21 684	86,8	188 290	52 747	92,0	485 384	22 811	96,1	219 276
	paille		35,7	77 391		44,3	233 642		42,2	96 304
Froment de printemps	grain	97	62,6	607	337	69,1	2 327	225	65,7	1 479
	paille		14,2	138		39,8	1 341		33,0	742
Epeautre	grain	215	61,5	1 323	1 311	75,5	9 899	1 571	86,9	13 648
	paille		43,3	932		39,9	5 228		51,1	8 033
Seigle (<i>y c. méteil</i>)	grain	1	70,0	7	42	64,0	269	17	56,5	96
	paille		40,0	4		46,0	193		47,1	80
Orge de brasserie	grain	236	64,7	1 527	880	67,3	5 925	308	67,7	2 085
	paille		30,2	713		34,6	3 045		32,2	992
Orge d'hiver	grain	2 660	81,7	21 732	5 590	83,8	46 844	4 265	91,2	38 880
	paille		30,5	8 120		39,6	22 136		37,3	15 893
Orge de printemps	grain	95	58,5	556	405	57,2	2 315	427	57,3	2 445
	paille		28,2	268		31,0	1 256		27,9	1 193
Avoine (<i>y c. mélanges de céréales d'été</i>)	grain	118	52,9	624	653	69,7	4 554	403	57,6	2 323
	paille		31,4	370		38,5	2 517		27,5	1 109
Triticale	grain	53	70,2	372	512	73,7	3 775	290	60,7	1 761
	paille		46,0	244		47,4	2 428		41,8	1 211
Maïs grain récolté à l'état humide (CCM)	grain	198	63,5	1 257	548	128,0	7 015	40	120,8	483
Maïs grain récolté à l'état sec	grain	280	120,4	3 372	715	115,0	8 223	160	92,4	1 479
Autres céréales	grain	8	132,5	106	46	105,2	484	125	51,2	640
2. Cultures industrielles										
Plants de pommes de terre	tubercules	75	184,4	1 383	117	205,2	2 401	422	195,9	8 266
Pommes de terre hâtives	tubercules	287	323,4	9 281	1 080	386,2	41 712	65	313,7	2 039
Pommes de terre de conservation - Bintje	tubercules	1 332	452,3	60 251	12 873	497,8	640 788	549	470,9	25 850
Pommes de terre de conservation - autres variétés	tubercules	1 383	511,4	70 732	2 393	522,7	125 077	913	424,7	38 778
Betteraves sucrières	racines	10 486	630,9	661 532	23 202	720,6	1 671 838	10 798	763,5	824 434
Chicorée pour l'inuline	racines	3 417	411,2	140 503	4 895	498,3	243 903	2 360	490,0	115 630
Chicorée (café)	racines	12	600,0	720	86	619,3	5 326	28	535,0	1 498
Lin	paille	2 051	51,1	10 482	4 335	65,0	28 188	4 123	58,4	24 071
	grain		7,7	1 581		6,5	2 811		6,4	2 621
Colza	grain	115	36,7	422	567	41,6	2 357	857	42,5	3 643
Navette	grain	-	-	-	-	-	-	0	-	-
Tabac	feuilles séchées	-	-	-	26	27,3	71	-	-	-
Houblon	cônes secs	-	-	-	9	18,9	17	-	-	-
Haricots verts de conserve	gousses fraîches	78	121,3	946	1 324	114,7	15 182	339	152,8	5 181
Pois verts de conserve	grain frais	845	78,0	6 589	2 739	75,2	20 607	1 490	85,5	12 745

**C. ESTIMATION DEFINITIVE DE LA PRODUCTION DES CULTURES AGRICOLES
POUR L'ANNEE DE RECOLTE 2004**

3. NIVEAU PROVINCE (suite)

Cultures	Nature de la récolte	BRABANT WALLON			HAINAUT			LIEGE		
		Superficie ha	Rendement 100 kg à l'ha	Production en tonnes	Superficie ha	Rendement 100 kg à l'ha	Production en tonnes	Superficie ha	Rendement 100 kg à l'ha	Production en tonnes
3. Cultures fourragères										
Betteraves fourragères	racines	70	916,7	6 417	485	944,1	45 788	141	1021,0	14 396
Maïs fourrage - plante entière	masse verte	3 535	477,6	168 814	23 470	484,1	1 136 093	7 392	510,9	377 644
Maïs - épi broyé (MKS)	épi	122	133,8	1 632	946	121,8	11 525	186	131,1	2 438
Pois protéagineux	grain	54	39,4	213	345	37,4	1 290	207	25,2	522
Haricots secs	grain	-	-	-	6	35,0	21	-	-	-
Féveroles et fèves	grain	25	48,8	122	143	44,7	639	33	71,8	237
4. Prairies										
Prairies temporaires fauchées (ensemble des coupes)	matière sèche	444	68,4	3 036	2 229	68,3	15 213	1 449	73,6	10 664
Prairies permanentes fauchées (ensemble des coupes)	matière sèche	2 637	66,0	17 407	19 064	59,0	112 516	47 380	57,9	274 513

**C. ESTIMATION DEFINITIVE DE LA PRODUCTION DES CULTURES AGRICOLES
POUR L'ANNEE DE RECOLTE 2004**

3. NIVEAU PROVINCE (suite)

Cultures	Nature de la récolte	LUXEMBOURG			NAMUR		
		Superficie ha	Rendement 100 kg à l'ha	Production en tonnes	Superficie ha	Rendement 100 kg à l'ha	Production en tonnes
1. Céréales pour le grain							
Froment d'hiver	grain	1 898	68,9	13 075	30 702	89,3	274 027
	paille		37,7	7 156		41,4	127 133
Froment de printemps	grain	165	50,2	828	488	60,9	2 972
	paille		30,0	495		29,5	1 441
Epeautre	grain	3 315	52,2	17 310	3 582	73,0	26 157
	paille		36,6	12 128		41,3	14 801
Seigle (<i>y c. méteil</i>)	grain	81	34,4	279	42	54,5	229
	paille		37,3	302		40,2	169
Orge de brasserie	grain	178	65,2	1 160	403	62,1	2 502
	paille		33,4	595		30,0	1 209
Orge d'hiver	grain	841	66,0	5 553	8 711	85,2	74 180
	paille		37,4	3 149		35,9	31 273
Orge de printemps	grain	1 351	42,1	5 694	820	59,0	4 834
	paille		22,5	3 042		28,5	2 336
Avoine (<i>y c. mélanges de céréales d'été</i>)	grain	2 427	44,5	10 794	981	63,6	6 243
	paille		31,1	7 540		32,4	3 174
Triticale	grain	692	62,2	4 301	536	64,8	3 474
	paille		49,3	3 410		48,5	2 600
Maïs grain récolté à l'état humide (CCM)	grain	23	110,4	254	608	126,0	7 663
Maïs grain récolté à l'état sec	grain	-	-	-	85	84,5	718
Autres céréales	grain	287	40,5	1 161	170	53,8	914
2. Cultures industrielles							
Plants de pommes de terre	tubercules	341	284,5	9 700	233	187,4	4 366
Pommes de terre hâtives	tubercules	13	393,1	511	83	335,4	2 784
Pommes de terre de conservation - Bintje	tubercules	67	400,4	2 683	791	486,6	38 487
Pommes de terre de conservation - autres variétés	tubercules	174	344,5	5 995	1 654	518,3	85 733
Betteraves sucrières	racines	182	574,9	10 463	9 988	686,8	685 959
Chicorée pour l'inuline	racines	-	-	-	2 356	466,3	109 849
Chicorée (café)	racines	-	-	-	9	573,3	516
Lin	paille	3	66,7	20	2 698	60,1	16 210
	grain		6,7	2		7,9	2 123
Colza	grain	256	35,3	903	3 675	41,5	15 240
Navette	grain	-	-	-	16	-	-
Tabac	feuilles séchées	1	20,0	2	1	30,0	3
Houblon	cônes secs	-	-	-	-	-	-
Haricots verts de conserve	gousses fraîches	-	-	-	210	133,4	2 802
	grain frais	11	80,9	89	1 039	71,6	7 443

**C. ESTIMATION DEFINITIVE DE LA PRODUCTION DES CULTURES AGRICOLES
POUR L'ANNEE DE RECOLTE 2004**

3. NIVEAU PROVINCE (suite)

Cultures	Nature de la récolte	LUXEMBOURG			NAMUR		
		Superficie ha	Rendement 100 kg à l'ha	Production en tonnes	Superficie ha	Rendement 100 kg à l'ha	Production en tonnes
3. Cultures fourragères							
Betteraves fourragères	racines	50	858,0	4 290	160	977,1	15 634
Maïs fourrage - plante entière	masse verte	7 955	456,3	362 971	10 526	449,4	473 036
Maïs - épi broyé (MKS)	épi	112	132,4	1 483	949	84,0	7 969
Pois protéagineux	grain	56	10,2	57	613	38,3	2 350
Haricots secs	grain	-	-	-	0	37,0	1
Féveroles et fèves	grain	6	28,3	17	130	47,0	611
4. Prairies							
Prairies temporaires fauchées (ensemble des coupes)	matière sèche	17 651	77,7	137 117	4 757	99,8	47 487
Prairies permanentes fauchées (ensemble des coupes)	matière sèche	29 771	50,3	149 638	22 107	66,3	146 631

**C. ESTIMATION DEFINITIVE DE LA PRODUCTION DES CULTURES AGRICOLES
POUR L'ANNEE DE RECOLTE 2004**

4. NIVEAU REGION AGRICOLE

Cultures	Nature de la récolte	DUNES-POLDERS			REGION SABLONNEUSE			CAMPINE		
		Superficie ha	Ren-dement 100 kg à l'ha	Production en tonnes	Superficie ha	Ren-dement 100 kg à l'ha	Production en tonnes	Superficie ha	Ren-dement 100 kg à l'ha	Production en tonnes
1. Céréales pour le grain										
Froment d'hiver	grain	17 596	94,8	166 750	7 277	84,0	61 155	1 540	78,4	12 077
	paille		41,9	73 748		44,5	32 397		39,3	6 053
Froment de printemps	grain	242	66,4	1 608	282	61,0	1 721	154	51,0	785
	paille		28,1	679		31,2	880		21,9	338
Epeautre	grain	24	73,3	176	27	50,0	135	18	32,8	59
	paille		63,8	153		41,5	112		17,8	32
Seigle (<i>y c. méteil</i>)	grain	6	45,0	27	137	44,7	612	349	37,8	1 319
	paille		13,3	8		39,6	543		34,0	1 185
Orge de brasserie	grain	16	66,3	106	12	80,8	97	3	66,7	20
	paille		32,5	52		0,0	0		36,7	11
Orge d'hiver	grain	536	75,2	4 029	1 157	66,2	7 662	494	60,0	2 962
	paille		28,5	1 525		32,1	3 712		27,8	1 375
Orge de printemps	grain	162	58,1	942	641	60,1	3 855	451	48,2	2 172
	paille		32,7	530		34,1	2 183		25,3	1 142
Avoine (<i>y c. mélanges de céréales d'été</i>)	grain	105	55,0	577	182	51,5	938	154	45,9	707
	paille		26,0	273		28,2	514		35,3	544
Triticale	grain	379	89,4	3 390	3 064	70,7	21 655	1 478	59,8	8 839
	paille		62,5	2 368		45,7	13 999		38,6	5 706
Mais grain récolté à l'état humide (CCM)	grain	1 093	125,6	13 724	9 772	126,2	123 284	6 000	119,3	71 552
Mais grain récolté à l'état sec	grain	953	122,4	11 668	6 550	115,8	75 841	6 158	105,3	64 840
Autres céréales	grain	35	53,4	187	55	54,0	297	30	26,0	78
2. Cultures industrielles										
Plants de pommes de terre	tubercules	700	246,6	17 264	170	309,5	5 262	36	251,1	904
Pommes de terre hâtives	tubercules	581	410,4	23 842	5 161	420,4	216 959	493	445,8	21 977
Pommes de terre de conservation - Bintje	tubercules	2 553	507,5	129 554	3 046	535,0	162 970	735	520,9	38 283
Pommes de terre de conservation - autres variétés	tubercules	1 013	501,2	50 767	1 755	501,8	88 060	1 796	520,4	93 465
Betteraves sucrières	racines	5 494	686,2	377 004	2 715	666,1	180 839	996	617,6	61 510
Chicorée pour l'inuline	racines	109	405,4	4 419	148	483,4	7 155	132	399,8	5 278
Chicorée (café)	racines	11	441,8	486	-	-	-	8	538,8	431
Lin	paille	2 380	63,7	15 168	1 456	60,9	8 870	23	59,1	136
	grain		6,9	1 631		8,3	1 213		7,0	16
Colza	grain	8	43,8	35	10	43,0	43	-	-	-
Navette	grain	-	-	-	-	-	-	-	-	-
Tabac	feuilles séchées	-	-	-	20	36,5	73	-	-	-
Houblon	cônes secs	-	-	-	-	-	-	-	-	-
Haricots verts de conserve	gousses fraîches	120	114,6	1 375	684	109,6	7 500	306	81,4	2 491
Pois verts de conserve	grain frais	442	88,4	3 909	156	64,4	1 005	428	61,7	2 640

**C. ESTIMATION DEFINITIVE DE LA PRODUCTION DES CULTURES AGRICOLES
POUR L'ANNEE DE RECOLTE 2004**

4. NIVEAU REGION AGRICOLE (suite)

Cultures	Nature de la récolte	DUNES-POLDERS			REGION SABLONNEUSE			CAMPINE		
		Superficie ha	Rendement 100 kg à l'ha	Production en tonnes	Superficie ha	Rendement 100 kg à l'ha	Production en tonnes	Superficie ha	Rendement 100 kg à l'ha	Production en tonnes
3. Cultures fourragères										
Betteraves fourragères	racines	158	874,3	13 814	1 203	1049,4	126 247	347	1033,4	35 860
Mais fourrage - plante entière	masse verte	6 917	510,7	353 231	37 349	506,5	1 891 604	31 499	469,2	1 477 850
Mais - épi broyé (MKS)	épi	245	80,0	1 960	1 464	125,0	18 297	1 073	183,0	19 641
Pois protéagineux	grain	51	57,5	293	105	39,4	414	97	40,2	390
Haricots secs	grain	128	34,1	437	52	35,0	182	8	53,8	43
Féveroles et fèves	grain	21	47,6	100	4	52,5	21	1	50,0	5
4. Prairies										
Prairies temporaires fauchées (ensemble des coupes)	matière sèche	4 076	65,6	26 744	10 109	63,7	64 374	21 401	79,0	169 072
Prairies permanentes fauchées (ensemble des coupes)	matière sèche	4 342	43,6	18 913	19 310	73,6	142 083	18 301	56,9	104 173

**C. ESTIMATION DEFINITIVE DE LA PRODUCTION DES CULTURES AGRICOLES
POUR L'ANNEE DE RECOLTE 2004**

4. NIVEAU REGION AGRICOLE (suite)

Cultures	Nature de la récolte	REGION SABLO-LIMONEUSE			REGION LIMONEUSE			REGION HERBAGERE (LIEGE)		
		Superficie ha	Rendement 100 kg à l'ha	Production en tonnes	Superficie ha	Rendement 100 kg à l'ha	Production en tonnes	Superficie ha	Rendement 100 kg à l'ha	Production en tonnes
1. Céréales pour le grain										
Froment d'hiver	grain	42 143	90,6	381 747	93 983	92,8	872 365	1 210	90,1	10 908
	paille		41,7	175 891		43,0	404 572		43,6	5 274
Froment de printemps	grain	571	71,1	4 059	533	68,9	3 670	37	64,6	239
	paille		33,3	1 904		35,4	1 887		31,4	116
Epeautre	grain	202	69,8	1 409	1 472	82,2	12 101	117	68,4	800
	paille		48,8	986		44,4	6 539		48,2	564
Seigle (<i>y c. méteil</i>)	grain	44	67,5	297	43	68,6	295	6	66,7	40
	paille		36,1	159		48,4	208		58,3	35
Orge de brasserie	grain	230	64,4	1 481	1 123	67,5	7 579	-	-	-
	paille		31,9	734		34,5	3 879		-	-
Orge d'hiver	grain	6 074	82,5	50 138	11 756	85,7	100 692	250	84,9	2 123
	paille		36,3	22 053		38,1	44 777		35,9	898
Orge de printemps	grain	508	63,7	3 238	462	57,4	2 653	33	48,8	161
	paille		29,4	1 496		31,3	1 445		29,1	96
Avoine (<i>y c. mélanges de céréales d'été</i>)	grain	648	68,1	4 412	633	67,1	4 246	118	69,5	820
	paille		39,4	2 553		38,6	2 445		29,0	342
Triticale	grain	1 191	82,1	9 774	387	76,1	2 945	70	63,6	445
	paille		52,5	6 252		46,2	1 789		42,3	296
Maïs grain récolté à l'état humide (CCM)	grain	8 436	131,1	110 637	2 007	125,8	25 258	31	114,2	354
Maïs grain récolté à l'état sec	grain	8 315	127,7	106 217	2 081	122,2	25 434	8	117,5	94
Autres céréales	grain	31	126,5	392	57	114,4	652	86	53,4	459
2. Cultures industrielles										
Plants de pommes de terre	tubercules	394	342,1	13 480	459	159,1	7 302	1	250,0	25
Pommes de terre hâtives	tubercules	4 378	440,9	193 021	1 325	386,3	51 186	3	363,3	109
Pommes de terre de conservation	-									
- Bintje	tubercules	14 993	506,1	758 813	14 203	497,5	706 608	19	563,7	1 071
Pommes de terre de conservation - autres variétés	tubercules	3 781	514,8	194 638	5 593	548,7	306 864	124	452,7	5 613
Betteraves sucrières	racines	21 276	721,8	1 535 607	46 653	716,5	3 342 588	350	717,6	25 116
Chicorée pour l'inuline	racines	2 272	521,5	118 483	11 484	462,9	531 592	105	494,1	5 188
Chicorée (café)	racines	116	267,8	3 107	154	601,3	9 260	-	-	-
Lin	paille	2 727	53,2	14 495	10 967	60,3	66 106	14	69,3	97
	grain		6,7	1 832		6,7	7 353		5,7	8
Colza	grain	150	37,1	557	477	41,7	1 987	13	40,0	52
Navette	grain	2	-	-	-	-	-	-	-	-
Tabac	feuilles séchées	341	32,7	1 114	12	22,5	27	-	-	-
Houblon	cônes secs	209	18,1	378	9	18,9	17	-	-	-
Haricots verts de conserve	gousses fraîches	2 246	144,3	32 417	2 426	126,9	30 776	36	128,9	464
Pois verts de conserve	grain frais	2 002	87,1	17 446	4 930	77,6	38 244	29	89,0	258

**C. ESTIMATION DEFINITIVE DE LA PRODUCTION DES CULTURES AGRICOLES
POUR L'ANNEE DE RECOLTE 2004**

4. NIVEAU REGION AGRICOLE (suite)

Cultures	Nature de la récolte	REGION SABLO-LIMONEUSE			REGION LIMONEUSE			REGION HERBAGERE (LIEGE)		
		Superficie ha	Rendement 100 kg à l'ha	Production en tonnes	Superficie ha	Rendement 100 kg à l'ha	Production en tonnes	Superficie ha	Rendement 100 kg à l'ha	Production en tonnes
3. Cultures fourragères										
Betteraves fourragères	racines	1 446	1048,8	151 661	646	991,4	64 046	67	1011,9	6 780
Mais fourrage - plante entière	masse verte	31 059	553,7	1 719 668	26 008	488,8	1 271 142	3 869	506,3	195 886
Mais - épi broyé (MKS)	épi	1 533	155,5	23 831	1 065	120,0	12 782	118	152,8	1 803
Pois protéagineux	grain	203	37,6	764	426	38,6	1 646	14	37,1	52
Haricots secs	grain	11	36,4	40	6	36,7	22	-	-	-
Féveroles et fèves	grain	38	48,2	183	199	51,5	1 025	-	-	-
4. Prairies										
Prairies temporaires fauchées (ensemble des coupes)	matière sèche	6 789	62,4	42 374	2 977	72,9	21 691	943	67,0	6 317
Prairies permanentes fauchées (ensemble des coupes)	matière sèche	21 632	51,2	110 785	15 223	53,4	81 235	31 174	51,7	161 034

**C. ESTIMATION DEFINITIVE DE LA PRODUCTION DES CULTURES AGRICOLES
POUR L'ANNEE DE RECOLTE 2004**

4. NIVEAU REGION AGRICOLE (suite)

Cultures	Nature de la récolte	CAMPINE HENNUYERE			CONDROZ			HAUTE ARDENNE		
		Superficie ha	Rendement 100 kg à l'ha	Production en tonnes	Superficie ha	Rendement 100 kg à l'ha	Production en tonnes	Superficie ha	Rendement 100 kg à l'ha	Production en tonnes
1. Céréales pour le grain										
Froment d'hiver	grain	223	91,3	2 037	29 804	90,5	269 779	47	52,3	246
	paille		42,3	943		40,8	121 581		29,8	140
Froment de printemps	grain	2	70,0	14	400	62,0	2 480	11	65,5	72
	paille		35,0	7		28,5	1 140		31,8	35
Epeautre	grain	3	73,3	22	2 796	84,9	23 744	33	46,4	153
	paille		43,3	13		46,7	13 052		30,6	101
Seigle (<i>y c. méteil</i>)	grain	-	-	-	30	61,0	183	10	45,0	45
	paille		-	-		42,0	126		38,0	38
Orge de brasserie	grain	11	66,4	73	442	63,5	2 807	-	-	-
	paille		32,7	36		28,3	1 252		-	-
Orge d'hiver	grain	35	84,6	296	8 942	87,2	77 965	12	81,7	98
	paille		36,9	129		36,3	32 448		35,8	43
Orge de printemps	grain	7	55,7	39	621	69,4	4 311	153	30,6	468
	paille		28,6	20		31,2	1 938		16,7	256
Avoine (<i>y c. mélanges de céréales d'été</i>)	grain	3	46,7	14	900	72,8	6 550	126	28,5	359
	paille		30,0	9		33,7	3 033		15,4	194
Triticale	grain	5	68,0	34	344	68,9	2 369	68	48,7	331
	paille		46,0	23		47,4	1 631		29,9	203
Mais grain récolté à l'état humide (<i>CCM</i>)	grain	8	128,8	103	568	126,1	7 164	-	-	-
Mais grain récolté à l'état sec	grain	10	116,0	116	118	62,6	739	-	-	-
Autres céréales	grain	-	-	-	39	54,1	211	25	35,2	88
2. Cultures industrielles										
Plants de pommes de terre	tubercules	-	-	-	373	232,9	8 688	10	296,0	296
Pommes de terre hâtives	tubercules	3	373,3	112	176	300,7	5 293	1	440,0	44
Pommes de terre de conservation	tubercules	-	-	-	-	-	-	-	-	-
Bintje	tubercules	84	503,1	4 226	988	512,9	50 675	1	360,0	36
Pommes de terre de conservation - autres variétés	tubercules	11	494,5	544	1 060	457,3	48 477	10	278,0	278
Betteraves sucrières	racines	87	709,8	6 175	9 393	680,9	639 526	3	706,7	212
Chicorée pour l'inuline	racines	45	470,0	2 115	1 609	465,3	74 859	-	-	-
Chicorée (café)	racines	-	-	-	-	-	-	-	-	-
Lin	paille	26	59,6	155	2 881	62,6	18 046	-	-	-
	grain		7,3	19		9,3	2 676		-	-
Colza	grain	-	-	-	3 632	41,9	15 215	-	-	-
Navette	grain	-	-	-	16	-	-	-	-	-
Tabac	feuilles séchées	-	-	-	-	-	-	-	-	-
Houblon	cônes secs	-	-	-	-	-	-	-	-	-
Haricots verts de conserve	gousses fraîches	10	129,0	129	136	143,4	1 950	-	-	-
Pois verts de conserve	grain frais	29	77,9	226	1 198	75,3	9 024	-	-	-

**C. ESTIMATION DEFINITIVE DE LA PRODUCTION DES CULTURES AGRICOLES
POUR L'ANNEE DE RECOLTE 2004**

4. NIVEAU REGION AGRICOLE (suite)

Cultures	Nature de la récolte	CAMPINE HENNUYERE			CONDROZ			HAUTE ARDENNE		
		Superficie ha	Rendement 100 kg à l'ha	Production en tonnes	Superficie ha	Rendement 100 kg à l'ha	Production en tonnes	Superficie ha	Rendement 100 kg à l'ha	Production en tonnes
3. Cultures fourragères										
Betteraves fourragères	racines	3	1153,3	346	154	962,7	14 826	16	1011,9	1 619
Maïs fourrage - plante entière	masse verte	175	497,9	8 714	8 930	482,7	431 068	533	402,9	21 472
Maïs - épi broyé (MKS)	épi	8	131,3	105	851	70,6	6 004	8	136,3	109
Pois protéagineux	grain	-	-	-	664	35,3	2 344	2	20,0	4
Haricots secs	grain	-	-	-	0	35,2	0	-	-	-
Féveroles et fèves	grain	-	-	-	108	44,4	480	-	-	-
4. Prairies										
Prairies temporaires fauchées (ensemble des coupes)	matière sèche	69	75,2	519	2 637	91,5	24 124	128	102,7	1 314
Prairies permanentes fauchées (ensemble des coupes)	matière sèche	130	58,2	756	14 199	66,0	93 764	12 626	74,5	94 086

**C. ESTIMATION DEFINITIVE DE LA PRODUCTION DES CULTURES AGRICOLES
POUR L'ANNEE DE RECOLTE 2004**

4. NIVEAU REGION AGRICOLE (suite)

Cultures	Nature de la récolte	REGION HERBAGERE (FAGNE)			FAMENNE		
		Superficie ha	Rendement 100 kg à l'ha	Production en tonnes	Superficie ha	Rendement 100 kg à l'ha	Production en tonnes
1. Céréales pour le grain							
Froment d'hiver	grain	950	83,1	7 896	3 964	78,7	31 198
	paille		37,6	3 569		40,7	16 114
Froment de printemps	grain	47	69,8	328	124	35,6	442
	paille		32,6	153		29,8	369
Epeautre	grain	316	63,8	2 017	1 934	66,5	12 857
	paille		38,3	1 211		41,1	7 940
Seigle (<i>y c. méteil</i>)	grain	6	41,7	25	15	31,3	47
	paille		35,0	21		39,3	59
Orge de brasserie	grain	8	63,8	51	63	66,0	416
	paille		31,3	25		32,5	205
Orge d'hiver	grain	285	81,8	2 332	1 662	79,2	13 163
	paille		32,7	933		37,9	6 296
Orge de printemps	grain	46	54,3	250	373	49,7	1 855
	paille		25,0	115		28,6	1 068
Avoine (<i>y c. mélanges de céréales d'été</i>)	grain	77	69,7	537	364	36,4	1 326
	paille		33,9	261		30,5	1 111
Triticale	grain	50	84,8	424	426	55,2	2 350
	paille		44,8	224		46,1	1 963
Maïs grain récolté à l'état humide (CCM)	grain	28	125,0	350	16	126,3	202
Maïs grain récolté à l'état sec	grain	1	150,0	15	-	-	-
Autres céréales	grain	-	-	-	165	49,9	823
2. Cultures industrielles							
Plants de pommes de terre	tubercules	-	-	-	75	254,3	1 907
Pommes de terre hâtives	tubercules	-	-	-	5	422,0	211
Pommes de terre de conservation - Bintje	tubercules	0	533,3	8	63	369,0	2 325
Pommes de terre de conservation - autres variétés	tubercules	19	504,2	958	67	405,5	2 717
Betteraves sucrières	racines	117	580,3	6 789	499	609,7	30 425
Chicorée pour l'inuline	racines	-	-	-	40	500,0	2 000
Chicorée (café)	racines	-	-	-	-	-	-
Lin	paille	-	-	-	57	59,6	340
	grain	-	-	-	-	7,2	41
Colza	grain	97	39,7	385	955	39,3	3 752
Navette	grain	-	-	-	-	-	-
Tabac	feuilles séchées	-	-	-	-	-	-
Houblon	cônes secs	-	-	-	-	-	-
Haricots verts de conserve	gousses fraîches	-	-	-	-	-	-
Pois verts de conserve	grain frais	9	78,9	71	11	80,9	89

**C. ESTIMATION DEFINITIVE DE LA PRODUCTION DES CULTURES AGRICOLES
POUR L'ANNEE DE RECOLTE 2004**

4. NIVEAU REGION AGRICOLE (suite)

Cultures	Nature de la récolte	REGION HERBAGERE (FAGNE)			FAMENNE		
		Superficie ha	Rendement 100 kg à l'ha	Production en tonnes	Superficie ha	Rendement 100 kg à l'ha	Production en tonnes
3. Cultures fourragères							
Betteraves fourragères	racines	5	946,0	473	44	983,4	4 327
Maïs fourrage - plante entière	masse verte	1 339	480,1	64 289	5 676	457,0	259 418
Maïs - épi broyé (MKS)	épi	18	133,3	240	68	132,4	900
Pois protéagineux	grain	19	51,1	97	45	29,8	134
Haricots secs	grain	-	-	-	-	-	-
Féveroles et fèves	grain	3	46,7	14	10	28,0	28
4. Prairies							
Prairies temporaires fauchées (ensemble des coupes)	matière sèche	70	60,4	423	2 665	107,1	28 548
Prairies permanentes fauchées (ensemble des coupes)	matière sèche	5 560	59,4	33 046	15 753	58,7	92 434

**C. ESTIMATION DEFINITIVE DE LA PRODUCTION DES CULTURES AGRICOLES
POUR L'ANNEE DE RECOLTE 2004**

4. NIVEAU REGION AGRICOLE (suite)

Cultures	Nature de la récolte	ARDENNE			REGION JURASSIQUE		
		Superficie ha	Rendement 100 kg à l'ha	Production en tonnes	Superficie ha	Rendement 100 kg à l'ha	Production en tonnes
1. Céréales pour le grain							
Froment d'hiver	grain	560	77,1	4 320	1 069	67,7	7 232
	paille		41,3	2 311		35,3	3 773
Froment de printemps	grain	89	64,3	572	11	40,9	45
	paille		31,3	279		20,9	23
Epeautre	grain	2 525	48,9	12 357	697	51,7	3 606
	paille		36,2	9 130		30,1	2 095
Seigle (<i>y c. méteil</i>)	grain	52	34,2	178	27	37,4	101
	paille		37,7	196		33,3	90
Orge de brasserie	grain	84	53,3	448	115	69,7	802
	paille		30,0	252		34,9	401
Orge d'hiver	grain	250	58,3	1 458	330	60,8	2 006
	paille		27,1	677		29,5	973
Orge de printemps	grain	1 023	45,9	4 692	358	37,3	1 336
	paille		23,5	2 409		18,7	668
Avoine (<i>y c. mélanges de céréales d'été</i>)	grain	1 862	47,4	8 835	517	37,8	1 952
	paille		35,1	6 543		16,7	861
Triticale	grain	391	67,8	2 651	232	60,1	1 395
	paille		53,1	2 077		45,0	1 043
Maïs grain récolté à l'état humide (CCM)	grain	16	122,5	196	5	36,0	18
Maïs grain récolté à l'état sec	grain	-	-	-	-	-	-
Autres céréales	grain	181	40,8	738	82	35,0	287
2. Cultures industrielles							
Plants de pommes de terre	tubercules	208	299,6	6 232	60	272,7	1 636
Pommes de terre hâtives	tubercules	7	441,4	309	4	282,5	113
Pommes de terre de conservation - Bintje	tubercules	22	502,7	1 106	19	330,0	627
Pommes de terre de conservation - autres variétés	tubercules	74	287,8	2 130	83	317,8	2 638
Betteraves sucrières	racines	61	610,3	3 723	111	570,7	6 335
Chicorée pour l'inuline	racines	-	-	-	-	-	-
Chicorée (café)	racines	-	-	-	-	-	-
Lin	paille	-	-	-	-	-	-
	grain	-	-	-	-	-	-
Colza	grain	83	42,3	351	131	39,5	517
Navette	grain	-	-	-	-	-	-
Tabac	feuilles séchées	2	25,0	5	-	-	-
Houblon	cônes secs	-	-	-	-	-	-
Haricots verts de conserve	gousses fraîches	-	-	-	-	-	-
Pois verts de conserve	grain frais	-	-	-	-	-	-

**C. ESTIMATION DEFINITIVE DE LA PRODUCTION DES CULTURES AGRICOLES
POUR L'ANNEE DE RECOLTE 2004**

4. NIVEAU REGION AGRICOLE (suite)

Cultures	Nature de la récolte	ARDENNE			REGION JURASSIQUE		
		Superficie ha	Rendement 100 kg à l'ha	Production en tonnes	Superficie ha	Rendement 100 kg à l'ha	Production en tonnes
3. Cultures fourragères							
Betteraves fourragères	racines	37	797,3	2 950	12	816,7	980
Mais fourrage - plante entière	masse verte	3 936	445,0	175 156	3 066	436,1	133 696
Mais - épi broyé (MKS)	épi	81	132,8	1 076	54	131,9	712
Pois protéagineux	grain	27	0,0	0	28	3,9	11
Haricots secs	grain	-	-	-	-	-	-
Féveroles et fèves	grain	-	-	-	1	30,0	3
4. Prairies							
Prairies temporaires fauchées (ensemble des coupes)	matière sèche	15 034	77,3	116 182	2 444	73,2	17 888
Prairies permanentes fauchées (ensemble des coupes)	matière sèche	15 463	47,3	73 186	10 963	60,3	66 059

Produits animaux

Activité dans l'industrie laitière

I.- ACTIVITE DANS L'INDUSTRIE LAITIERE

1.- QUANTITES COLLECTEES DE LAIT ET DE CREME + IMPORTATION

PERIODES	Lait					
	Ordinaire		AA		Total (toute teneur)	
	1 000 l	Matière grasse g/l	1 000 l	Matière grasse g/l	1 000 l	Matière grasse g/l
1998	2 381 997	42,01	808 991	43,17	3 190 988	42,31
1999	2 316 365	41,53	852 768	42,76	3 169 133	41,86
2000	2 116 413	41,66	917 062	43,00	3 033 475	42,07
2001	2 031 296	41,79	966 894	43,13	2 998 190	42,22
2002	1 939 140	41,38	871 203	43,11	2 810 343	41,92
2003	1 972 737	41,70	773 703	43,18	2 746 440	42,11
2004	2 063 019	42,19	699 374	43,79	2 762 393	42,59
2004						
Janvier	163 595	43,46	68 123	44,34	231 718	43,72
Février	153 342	42,76	60 557	45,07	213 899	43,42
Mars	168 569	43,38	62 954	44,82	231 523	43,77
Avril	183 947	42,44	65 496	44,13	249 444	42,88
Mai	197 143	40,72	62 582	42,70	259 725	41,20
Juin	185 731	40,24	54 371	42,26	240 102	40,70
Juillet	181 293	40,50	51 004	42,46	232 296	40,93
Août	173 125	40,69	46 966	42,32	220 091	41,04
Septembre	164 685	42,06	48 546	43,34	213 231	42,35
Octobre	169 320	43,19	55 328	44,12	224 647	43,42
Novembre	159 010	43,84	58 669	44,50	217 679	44,02
Décembre	163 260	43,80	64 778	44,50	228 038	44,00

PERIODES	Crème		Lait écrémé 1 000 l
	1 000 l	% Matière grasse	
1998	2 544	41,07	19 678
1999	1 519	41,06	18 535
2000	9	38,69	18 858
2001	16	40,09	16 972
2002	32	37,52	15 720
2003	37	38,65	14 422
2004	28	38,46	13 338
2004			
Janvier	2	39,66	994
Février	2	37,95	907
Mars	3	38,63	1 043
Avril	2	39,59	1 095
Mai	4	38,32	1 424
Juin	2	37,80	1 359
Juillet	2	36,91	1 280
Août	4	36,69	1 157
Septembre	2	39,13	1 097
Octobre	2	38,96	1 059
Novembre	2	40,01	952
Décembre	2	39,38	971

I.- ACTIVITE DANS L'INDUSTRIE LAITIERE (suite)

2.- QUANTITES DE LAIT ET DE CREME PREPAREES (1 000 l) ET STOCKS DE FIN DE PERIODE

PERIODES	Lait entier				Lait demi-écrémé	
	Avec marque de contrôle AA	Autre	Total	Stocks	Total	Stocks
1998	30 585	214 647	245 233	77 659	365 113	136 705
1999	29 352	185 960	215 312	76 669	350 971	137 892
2000	26 428	180 029	206 457	70 497	360 897	133 146
2001	23 396	175 664	199 060	59 411	379 579	113 937
2002	22 974	149 486	172 460	53 626	383 088	125 248
2003	20 029	136 125	156 154	52 184	393 005	125 192
2004	19 740	141 357	161 096	60 945	377 680	135 809
2004						
Janvier	1 686	11 345	13 031	4 270	34 754	11 045
Février	1 703	10 936	12 639	5 299	32 930	12 573
Mars	1 805	12 606	14 411	5 128	32 936	12 025
Avril	1 389	10 906	12 296	4 774	32 421	12 067
Mai	1 484	10 484	11 968	4 994	32 220	12 327
Juin	1 599	11 280	12 880	4 897	32 846	12 942
Juillet	1 172	10 834	12 006	5 624	29 940	12 726
Août	1 512	10 454	11 966	5 304	26 586	10 751
Septembre	1 492	14 725	16 217	4 955	29 383	9 322
Octobre	1 463	11 765	13 227	4 703	29 186	9 813
Novembre	2 728	11 262	13 990	4 876	31 570	10 190
Décembre	1 706	14 759	16 465	6 120	32 909	10 028

PERIODES	Lait écrémé		Lait battu	
	Total	Stocks	Total	Stocks
1998	77 041	29 456	25 189	2 078
1999	64 500	27 149	26 345	2 270
2000	76 093	23 649	28 840	2 862
2001	65 843	23 156	29 579	2 642
2002	50 658	20 312	32 345	2 433
2003	51 239	22 965	34 738	8 324
2004	51 524	23 863	30 638	2 878
2004				
Janvier	3 802	1 725	2 907	271
Février	3 945	2 133	2 307	215
Mars	4 278	1 889	2 766	415
Avril	5 370	1 926	2 669	206
Mai	3 322	1 616	2 431	268
Juin	4 800	2 111	2 581	241
Juillet	3 657	2 071	2 601	234
Août	3 930	2 031	2 749	226
Septembre	4 462	2 078	2 464	149
Octobre	4 365	1 756	2 388	257
Novembre	4 810	2 293	2 430	179
Décembre	4 783	2 235	2 345	218

PERIODES	Crème nature d'une teneur en matières grasses du lait				
	Egale ou supérieure à 40%	Comprise entre 30 et 39%	Inférieure ou égale à 29%	Total	Stocks
1998	13 950	35 193	41 075	90 218	8 043
1999	12 762	35 194	41 064	89 019	7 989
2000	11 360	39 234	44 018	94 612	8 168
2001	11 742	33 332	49 823	94 897	6 901
2002	13 085	36 197	46 494	95 776	8 224
2003	14 548	34 784	48 675	98 006	8 363
2004	13 937	34 592	54 096	102 626	9 263
2004					
Janvier	741	2 379	3 564	6 685	696
Février	891	2 357	3 978	7 226	629
Mars	1 277	3 274	5 088	9 639	670
Avril	1 180	2 787	5 069	9 036	718
Mai	794	2 945	3 851	7 590	695
Juin	1 236	3 586	4 500	9 322	559
Juillet	1 132	2 800	4 134	8 065	778
Août	1 192	3 113	3 967	8 273	814
Septembre	1 268	2 961	4 457	8 686	904
Octobre	1 235	2 740	4 828	8 802	819
Novembre	1 410	2 868	5 462	9 741	1 027
Décembre	1 580	2 782	5 198	9 560	955

I.- ACTIVITE DANS L'INDUSTRIE LAITIERE (suite)

3.- QUANTITES DE LAIT RISTOURNEES AUX PRODUCTEURS (1 000 l)

PERIODES	Lait écrémé	Lait battu	Lait écrémé acidifié artificiellement
1998	-	4 796	..
1999	-	5 764	..
2000	-	5 514	..
2001	-	5 234	..
2002	-	6 093	..
2003	-	7 452	..
2004	-	7 625	..
2004			
Janvier	-	350	..
Février	-	353	..
Mars	-	684	..
Avril	-	735	..
Mai	-	636	..
Juin	-	956	..
Juillet	-	513	..
Août	-	603	..
Septembre	-	787	..
Octobre	-	753	..
Novembre	-	629	..
Décembre	-	627	-

I.- ACTIVITE DANS L'INDUSTRIE LAITIERE (suite)

4.- FABRICATION DE PRODUITS DERIVES - QUANTITES PRODUITES ET STOCKS DE FIN DE PERIODE (1 000 KG)

PERIODES	Beurre					
	Beurre de laiterie		Beurre retravaillé			
	Production	Stocks	Production	Stocks		
1998	35 249	12 037	31 552	12 854		
1999	37 692	11 874	29 660	13 757		
2000	35 505	13 881	30 002	12 347		
2001	33 949	31 321	33 632	13 513		
2002	37 960	21 512	37 759	15 676		
2003	44 010	15 983	38 848	14 082		
2004	39 700	9 017	46 018	23 430		
2004						
Janvier	3 117	830	2 620	1 281		
Février	2 579	859	2 981	1 741		
Mars	3 247	265	3 766	1 681		
Avril	3 494	702	3 929	1 871		
Mai	4 083	873	3 645	2 415		
Juin	3 880	733	4 568	2 406		
Juillet	3 243	792	3 088	2 421		
Août	2 983	952	3 322	2 386		
Septembre	3 214	641	4 229	2 501		
Octobre	3 137	470	5 273	2 208		
Novembre	3 113	767	4 227	1 320		
Décembre	3 610	1 133	4 370	1 198		
PERIODES	Autres matières grasses laitières à teneur en graisse butyrique				Mélanges de matières grasses animales ou végétales et de matières grasses laitières	
	Inférieure à 80% (1)		Egale ou supérieure à 90% (2)			
	Production	Stocks	Production	Stocks	Production	Stocks
1998	74 147	33 960
1999	71 854	45 073
2000	75 199	33 379
2001	74 300	29 048
2002	71 730	25 361
2003	13 183	5 897	77 403	29 338
2004	14 338	2 036	76 806	31 691
2004						
Janvier	1 103	146	6 968	4 044
Février	1 137	223	6 413	2 939
Mars	1 127	167	7 895	3 506
Avril	1 094	99	7 290	2 096
Mai	1 190	277	4 888	1 666
Juin	1 147	149	6 480	1 461
Juillet	972	149	4 639	2 037
Août	1 157	101	7 414	2 610
Septembre	1 651	117	5 720	3 121
Octobre	1 288	221	7 066	2 985
Novembre	1 240	147	5 846	2 399
Décembre	1 231	240	6 187	2 826

(1) C'est-à-dire: trois quarts beurre, demi-beurre et autre.

(2) C'est-à-dire: beurre concentré, matière grasse lait. anhydre, butteroil et ghee.

I.- ACTIVITE DANS L'INDUSTRIE LAITIERE (suite)

4.- FABRICATION DE PRODUITS DERIVES - QUANTITES PRODUITES ET STOCKS DE FIN DE PERIODE (1 000 KG) (suite)

PERIODES	Poudre à base de					
	Crème, lait entier, lait demi-écrémé (3)		Lait écrémé et lait battu (4)			
	Production	Stocks	Production	Stocks		
1998	77 939	56 332	57 017	38 347		
1999	60 287	84 090	84 408	70 968		
2000	67 460	47 880	78 120	45 494		
2001	83 638	78 014	66 143	68 933		
2002	74 540	67 252	88 527	48 530		
2003	72 195	72 788	88 597	72 575		
2004	74 603	62 679	78 659	54 868		
2004						
Janvier	7 143	5 731	7 309	5 632		
Février	5 838	6 208	6 031	4 693		
Mars	6 708	5 114	6 052	3 894		
Avril	7 211	4 471	7 777	3 127		
Mai	8 113	6 994	9 139	5 409		
Juin	7 437	3 345	6 993	4 606		
Juillet	6 049	4 706	6 474	5 603		
Août	5 047	5 303	5 036	4 902		
Septembre	5 618	5 225	4 818	4 029		
Octobre	4 801	5 026	5 771	3 988		
Novembre	5 002	4 375	5 373	3 441		
Décembre	5 637	6 181	7 887	5 545		
PERIODES	Poudre à base de				Lait et lactosérum concentrés	
	Lactosérum		Autres		Production	Stocks
	Production	Stocks	Production	Stocks		
1998	-	-	9 996	11 433	81 901	12 546
1999	-	-	11 487	11 834	70 768	11 729
2000	-	12	12 322	4 711	82 978	7 351
2001	-	-	11 763	6 946	91 475	8 383
2002	-	-	..	2 998	92 890	16 574
2003	-	-	11 446	2 338	88 514	17 992
2004	-	-	92 209	12 890
2004						
Janvier	-	-	7 965	1 239
Février	-	-	6 587	1 202
Mars	-	-	7 580	1 227
Avril	-	-	8 122	1 264
Mai	-	-	9 139	1 221
Juin	-	-	8 392	1 110
Juillet	-	-	7 267	1 132
Août	-	-	6 794	1 184
Septembre	-	-	7 466	929
Octobre	-	-	7 982	696
Novembre	-	-	7 636	930
Décembre	-	-	7 280	755

(3) Crème (MG: 42% et plus), lait entier (MG: 26 à - 42%), lait demi-écrémé et partiellement écrémé (MG: + 1,5 à - 26%).

(4) Lait écrémé (MG: 1,5% max).

I.- ACTIVITE DANS L'INDUSTRIE LAITIERE (suite)

4.- FABRICATION DE PRODUITS DERIVES - QUANTITES PRODUITES ET STOCKS DE FIN DE PERIODE (1 000 KG) (suite)

PERIODES	Fromages frais					
	Blanc nature		Aux fruits aromatisés, ...		Ricotta	Stocks
	Ecrémé	Autres	Ecrémé	Autres		
1998	8 453	2 159	6 378	..	179	28
1999	7 276	2 113	3 058	1 045	182	62
2000	6 460	1 933	419	433	180	25
2001	6 846	1 926	1 094	..	162	22
2002	4 844	1 578	158	12
2003	5 292	1 695	154	13
2004	4 835	3 530	162	24
2004						
Janvier	399	302	156	-	12	2
Février	395	118	11	2
Mars	410	344	174	-	12	1
Avril	448	296	..	42	12	1
Mai	413	318	22	1
Juin	434	369	16	1
Juillet	418	286	9	1
Août	451	350	9	2
Septembre	434	311	11	1
Octobre	374	288	18	2
Novembre	336	284	11	10
Décembre	323	265	19	2

PERIODES	Fromages			
	Cheddar	Gouda	Herve	Fromages de type italien
1998	..	4 994	286	3 638
1999	..	4 075	418	5 123
2000	..	5 186	510	10 419
2001	..	2 600	646	15 711
2002	..	2 778	552	17 667
2003	..	2 942	533	17 738
2004	..	3 309	495	15 660
2004				
Janvier	..	216	41	1 455
Février	..	285	46	1 173
Mars	..	305	50	1 596
Avril	..	171	42	1 400
Mai	..	228	30	1 351
Juin	..	257	30	1 280
Juillet	..	221	30	1 230
Août	..	307	40	1 372
Septembre	..	351	38	1 256
Octobre	..	374	43	1 363
Novembre	..	291	53	1 701
Décembre	..	303	54	483

I.- ACTIVITE DANS L'INDUSTRIE LAITIERE (suite)

4.- FABRICATION DE PRODUITS DERIVES - QUANTITES PRODUITES ET STOCKS DE FIN DE PERIODE (1 000 KG OU 1 000 L) (suite)

PERIODES	Fromages (suite)		Fromage fondu (1 000 kg)	Stocks de fromage fondu (1 000 kg)
	Autres fromages (1 000 kg)	Stocks de fromages (1 000 kg)		
1998	32 516	44 734	52 906	23 668
1999	25 641	47 100	51 824	22 154
2000	26 210	35 910	55 407	18 652
2001	25 616	43 265	45 534	17 782
2002	24 455	47 606	42 086	14 159
2003	21 953	43 411	42 256	10 509
2004	24 314	38 126	44 314	11 918
2004				
Janvier	1 994	3 624	2 592	879
Février	1 884	3 660	4 088	1 098
Mars	2 111	3 360	3 307	520
Avril	1 752	2 878	3 828	520
Mai	1 710	3 190	3 325	725
Juin	2 137	2 394	3 282	725
Juillet	1 730	2 629	5 163	1 361
Août	2 003	3 578	2 069	1 091
Septembre	2 128	3 674	4 088	1 090
Octobre	2 044	2 922	4 660	1 281
Novembre	1 971	3 124	3 655	1 281
Décembre	2 850	3 095	4 256	1 348

PERIODES	Laits fermentés			
	Nature (5)		Autres (6)	
	Production (1 000 l)	Stocks (1 000 l)	Production (1 000 l)	Stocks (1 000 l)
1998	29 377	2 588	102 844	35 324
1999	47 112	1 509	100 137	36 714
2000	55 590	668	101 767	36 978
2001	64 411	555	112 126	35 471
2002	75 848	414	115 814	35 727
2003	79 473	137	142 235	32 284
2004	93 506	-	167 682	35 111
2004				
Janvier	8 337	-	14 770	2 486
Février	7 639	-	14 362	2 989
Mars	8 116	-	15 238	2 736
Avril	7 662	-	15 353	2 643
Mai	7 706	-	14 751	3 312
Juin	6 425	-	16 068	3 677
Juillet	6 864	-	13 295	3 365
Août	11 436	-	9 367	3 326
Septembre	7 900	-	14 939	2 798
Octobre	7 623	-	13 776	2 761
Novembre	6 843	-	13 155	2 504
Décembre	6 957	-	12 608	2 513

(5) Y compris avec sucre ou autres édulcorants.

(6) Aromatisé, aux fruits,...

I.- ACTIVITE DANS L'INDUSTRIE LAITIERE (suite)

4.- FABRICATION DE PRODUITS DERIVES - QUANTITES PRODUITES ET STOCKS DE FIN DE PERIODE (1 000 L) (suite)

PERIODES	Yoghourt			
	Nature		Autre	
	Production	Stocks	Production	Stocks
1998	32 892	3 790	50 784	334
1999	28 180	5 711	26 736	300
2000	35 148	4 870	29 438	333
2001	30 890	3 621	37 835	295
2002	22 838	2 234	37 949	353
2003	23 609	1 910	42 361	306
2004	21 500	2 140	30 325	320
2004				
Janvier	2 031	157	2 861	19
Février	1 660	184	2 390	16
Mars	2 075	161	2 952	34
Avril	1 902	215	2 361	26
Mai	1 735	200	2 559	53
Juin	1 928	150	2 514	36
Juillet	1 654	127	2 395	17
Août	1 791	209	2 679	22
Septembre	1 927	269	2 551	27
Octobre	1 580	186	2 496	30
Novembre	1 709	163	2 409	21
Décembre	1 508	119	2 160	19
PERIODES	Autres laits et boissons lactées			
	Lait vitaminé, enrichi en protéines		Lait battu aromatisé, fruité	
	Production	Stocks	Production	Stocks
1998	7 878	2 732
1999	6 921	3 060
2000	7 699	2 905
2001	9 466	3 007
2002	13 327	4 158
2003	17 323	5 637
2004	12 524	4 291
2004				
Janvier	1 152	330
Février	1 210	423
Mars	1 033	326
Avril	816	273
Mai	1 178	213
Juin	1 485	391
Juillet	766	309
Août	1 178	385
Septembre	685	371
Octobre	926	450
Novembre	982	336
Décembre	1 113	484

I.- ACTIVITE DANS L'INDUSTRIE LAITIERE (suite)

4.- FABRICATION DE PRODUITS DERIVES - QUANTITES PRODUITES ET STOCKS DE FIN DE PERIODE (1 000 KG OU 1 000 L) (suite)

PERIODES	Autres laits et boissons lactées (suite)		Desserts lactés	
	Lait chocolaté		Production (1 000 kg)	Stocks (1 000 kg)
	Production (1 000 l)	Stocks (1 000 l)		
1998	69 120	31 321	81 382	4 290
1999	90 041	33 270	79 173	5 008
2000	89 153	29 371	81 195	4 743
2001	88 127	25 874	74 880	2 948
2002	77 457	22 738	72 242	4 264
2003	86 744	23 487	73 158	4 244
2004	89 577	26 306	87 514	2 878
2004				
Janvier	8 083	2 253	5 301	325
Février	7 301	2 322	7 613	224
Mars	8 472	1 942	8 230	67
Avril	7 179	2 162	7 879	198
Mai	5 615	2 497	8 313	303
Juin	7 046	2 027	9 548	309
Juillet	6 487	2 127	8 065	283
Août	7 107	2 330	7 626	323
Septembre	7 864	2 109	6 826	179
Octobre	7 590	2 340	6 400	210
Novembre	8 148	1 963	6 593	190
Décembre	8 686	2 234	5 120	268

PERIODES	Glaces de consommation (7)		Lactosérum pour alimentation du bétail (1 000 l)
	Production (1 000 l)	Stocks (1 000 l)	
1998	99 246	332	26 608
1999	86 273	-	13 304
2000	98 867	-	13 679
2001	107 175	-	14 953
2002	107 546	-	14 135
2003	113 442	-	11 350
2004	107 820	-	17 947
2004			
Janvier	6 711	-	487
Février	6 719	-	2 527
Mars	12 545	-	839
Avril	13 145	-	825
Mai	12 559	-	796
Juin	14 533	-	1 015
Juillet	11 935	-	1 056
Août	9 768	-	1 099
Septembre	4 668	-	1 587
Octobre	5 779	-	3 402
Novembre	4 846	-	2 640
Décembre	4 610	-	1 674

(7) Comprend: crème glacée (MG lait: 7% et plus), glace au lait (MG lait: 2,5% et plus), glace au yoghourt et autre glace.

Produits animaux

Animaux abattus - Nombre et poids

II. ANIMAUX ABATTUS - SOUMIS A L'EXPERTISE ET DECLARES PROPRES A LA CONSOMMATION

1. ENSEMBLE DES ABATTAGES - NOMBRE ET POIDS (en kg) DES ANIMAUX ABATTUS

PERIODES ET PROVINCES	Boeufs			Taureaux		
	Nombre	Poids vif	Poids abattu	Nombre	Poids vif	Poids abattu
2001	1 087	775 344	480 716	241 594	162 697 624	104 126 480
2002	931	667 186	413 654	223 314	152 547 207	97 630 208
2003	779	553 509	343 199	198 915	136 326 947	87 249 228
1er trimestre 2004						
BELGIQUE	205	147 117	91 212	48 084	33 662 901	21 544 255
Rég. de Bruxelles-Capitale	-	-	-	2 248	1 573 736	1 007 191
Région flamande	56	40 190	24 917	20 536	14 376 923	9 201 228
Province d'Anvers	1	713	442	3 122	2 185 882	1 398 965
Province de Limbourg	-	-	-	2 764	1 934 744	1 238 237
Province de Flandre orientale	22	15 768	9 775	6 832	4 782 869	3 061 037
Province de Brabant Flamand	2	1 441	894	19	13 307	8 516
Province de Flandre occidentale	31	22 268	13 806	7 799	5 460 121	3 494 473
Région wallonne	149	106 927	66 295	25 300	17 712 242	11 335 836
Province de Brabant wallon	-	-	-	2	1 402	897
Province de Hainaut	143	102 656	63 647	7 310	5 117 392	3 275 131
Province de Liège	1	713	442	12 996	9 098 343	5 822 941
Province de Luxembourg	2	1 426	884	2 155	1 508 975	965 745
Province de Namur	3	2 132	1 322	2 837	1 986 130	1 271 122
2ème trimestre 2004						
BELGIQUE	176	129 856	80 511	46 803	33 862 366	21 671 911
Rég. de Bruxelles-Capitale	4	2 920	1 810	2 277	1 645 492	1 053 114
Région flamande	40	29 458	18 264	18 948	13 716 242	8 778 390
Province d'Anvers	1	754	467	3 087	2 232 338	1 428 696
Province de Limbourg	-	-	-	2 650	1 916 637	1 226 647
Province de Flandre orientale	10	7 382	4 578	6 702	4 849 226	3 103 503
Province de Brabant Flamand	2	1 460	905	3	2 156	1 380
Province de Flandre occidentale	27	19 862	12 314	6 506	4 715 885	3 018 164
Région wallonne	132	97 478	60 437	25 578	18 500 632	11 840 407
Province de Brabant wallon	1	730	453	1	718	460
Province de Hainaut	121	89 344	55 394	7 446	5 385 712	3 446 857
Province de Liège	1	754	467	12 762	9 229 431	5 906 836
Province de Luxembourg	2	1 486	921	2 326	1 683 208	1 077 254
Province de Namur	7	5 164	3 202	3 043	2 201 563	1 409 000
3ème trimestre 2004						
BELGIQUE	184	134 391	83 320	48 486	34 823 576	22 287 094
Rég. de Bruxelles-Capitale	-	-	-	2 637	1 892 761	1 211 367
Région flamande	45	32 925	20 413	20 644	14 827 596	9 489 664
Province d'Anvers	1	693	430	2 975	2 129 381	1 362 803
Province de Limbourg	-	-	-	2 663	1 908 945	1 221 724
Province de Flandre orientale	7	5 220	3 236	6 858	4 932 614	3 156 876
Province de Brabant Flamand	1	747	463	-	-	-
Province de Flandre occidentale	36	26 265	16 284	8 148	5 856 656	3 748 261
Région wallonne	139	101 466	62 907	25 205	18 103 219	11 586 063
Province de Brabant wallon	2	1 488	923	1	685	438
Province de Hainaut	120	87 672	54 355	7 447	5 349 003	3 423 363
Province de Liège	1	747	463	12 593	9 048 883	5 791 286
Province de Luxembourg	7	5 214	3 232	2 129	1 526 347	976 863
Province de Namur	9	6 345	3 934	3 035	2 178 301	1 394 113
4ème trimestre 2004						
BELGIQUE	190	142 054	88 074	54 526	38 861 874	24 871 589
Rég. de Bruxelles-Capitale	-	-	-	4 297	3 070 603	1 965 187
Région flamande	43	32 021	19 854	22 505	16 031 295	10 260 022
Province d'Anvers	-	-	-	3 814	2 715 546	1 737 946
Province de Limbourg	-	-	-	2 813	2 004 147	1 282 652
Province de Flandre orientale	10	7 408	4 593	7 159	5 100 881	3 264 561
Province de Brabant Flamand	-	-	-	8	5 672	3 629
Province de Flandre occidentale	33	24 613	15 261	8 711	6 205 049	3 971 234
Région wallonne	147	110 033	68 220	27 724	19 759 976	12 646 380
Province de Brabant wallon	-	-	-	3	2 117	1 354
Province de Hainaut	137	102 548	63 579	7 911	5 637 309	3 607 875
Province de Liège	-	-	-	14 306	10 198 274	6 526 896
Province de Luxembourg	6	4 463	2 767	2 318	1 652 162	1 057 382
Province de Namur	4	3 022	1 874	3 186	2 270 114	1 452 873
L'année 2004						
BELGIQUE	755	553 418	343 117	197 899	141 210 717	90 374 849
Rég. de Bruxelles-Capitale	4	2 920	1 810	11 459	8 182 592	5 236 859
Région flamande	184	134 594	83 448	82 633	58 952 056	37 729 304
Province d'Anvers	3	2 160	1 339	12 998	9 263 147	5 928 410
Province de Limbourg	-	-	-	10 890	7 764 473	4 969 260
Province de Flandre orientale	49	35 778	22 182	27 551	19 665 590	12 585 977
Province de Brabant Flamand	5	3 648	2 262	30	21 135	13 525
Province de Flandre occidentale	127	93 008	57 665	31 164	22 237 711	14 232 132
Région wallonne	567	415 904	257 859	103 807	74 076 069	47 408 686
Province de Brabant wallon	3	2 218	1 376	7	4 922	3 149
Province de Hainaut	521	382 220	236 975	30 114	21 489 416	13 753 226
Province de Liège	3	2 214	1 372	52 657	37 574 931	24 047 959
Province de Luxembourg	17	12 589	7 804	8 928	6 370 692	4 077 244
Province de Namur	23	16 663	10 332	12 101	8 636 108	5 527 108

II. ANIMAUX ABATTUS - SOUMIS A L'EXPERTISE ET DECLARES PROPRES A LA CONSOMMATION

1. ENSEMBLE DES ABATTAGES (suite) - NOMBRE ET POIDS (en kg) DES ANIMAUX ABATTUS

PERIODES ET PROVINCES	Vaches			Génisses		
	Nombre	Poids vif	Poids abattu	Nombre	Poids vif	Poids abattu
2001	310 860	204 715 524	124 876 478	23 518	14 114 437	8 892 096
2002	384 879	244 721 516	149 280 147	19 877	11 871 468	7 479 028
2003	330 225	213 836 267	130 440 143	17 518	10 661 868	6 716 963
1er trimestre 2004						
BELGIQUE	87 445	57 716 759	35 207 225	3 684	2 230 736	1 405 355
Rég. de Bruxelles-Capitale	5 487	3 621 664	2 209 216	-	-	-
Région flamande	67 076	44 276 337	27 008 568	1 883	1 140 301	718 389
Province d'Anvers	19 439	12 833 028	7 828 147	177	107 163	67 512
Province de Limbourg	7 034	4 644 664	2 833 246	480	290 524	183 031
Province de Flandre orientale	20 414	13 466 631	8 214 647	659	398 741	251 209
Province de Brabant Flamand	26	17 221	10 505	-	-	-
Province de Flandre occidentale	20 163	13 314 793	8 122 023	567	343 873	216 637
Région wallonne	14 882	9 818 758	5 989 441	1 801	1 090 435	686 966
Province de Brabant wallon	-	-	-	2	1 198	755
Province de Hainaut	5 469	3 613 688	2 204 349	992	600 522	378 326
Province de Liège	6 976	4 594 444	2 802 610	441	267 037	168 232
Province de Luxembourg	1 214	802 996	489 829	139	84 071	52 962
Province de Namur	1 223	807 630	492 653	227	137 607	86 691
2ème trimestre 2004						
BELGIQUE	80 104	54 464 106	33 223 107	3 503	2 239 830	1 411 101
Rég. de Bruxelles-Capitale	5 571	3 790 540	2 312 229	7	4 550	2 867
Région flamande	60 068	40 838 198	24 911 300	1 674	1 070 096	674 164
Province d'Anvers	17 750	12 067 082	7 360 920	236	151 049	95 162
Province de Limbourg	5 882	3 998 837	2 439 290	361	229 895	144 834
Province de Flandre orientale	17 337	11 783 941	7 188 203	318	201 810	127 142
Province de Brabant Flamand	14	9 571	5 838	1	651	410
Province de Flandre occidentale	19 085	12 978 767	7 917 049	758	486 691	306 616
Région wallonne	14 465	9 835 368	5 999 578	1 822	1 165 184	734 070
Province de Brabant wallon	1	670	409	3	1 887	1 188
Province de Hainaut	5 217	3 547 225	2 163 810	991	633 744	399 262
Province de Liège	6 173	4 198 536	2 561 107	382	244 073	153 767
Province de Luxembourg	1 944	1 320 060	805 237	183	117 358	73 935
Province de Namur	1 130	768 877	469 015	263	168 122	105 918
3ème trimestre 2004						
BELGIQUE	75 386	49 385 779	30 125 318	2 968	1 820 730	1 147 068
Rég. de Bruxelles-Capitale	4 810	3 152 283	1 922 893	-	-	-
Région flamande	57 276	37 516 470	22 885 042	1 421	871 925	549 317
Province d'Anvers	16 961	11 110 413	6 777 350	201	122 859	77 401
Province de Limbourg	6 068	3 973 795	2 424 014	272	165 302	104 143
Province de Flandre orientale	16 385	10 729 703	6 545 120	163	100 479	63 303
Province de Brabant Flamand	6	3 923	2 393	2	1 154	727
Province de Flandre occidentale	17 856	11 698 636	7 136 165	783	482 131	303 743
Région wallonne	13 300	8 717 026	5 317 383	1 547	948 805	597 751
Province de Brabant wallon	-	-	-	3	1 837	1 158
Province de Hainaut	5 199	3 407 231	2 078 408	862	528 804	333 149
Province de Liège	5 772	3 782 611	2 307 392	367	224 687	141 553
Province de Luxembourg	1 201	787 540	480 400	143	88 093	55 500
Province de Namur	1 128	739 644	451 183	172	105 384	66 391
4ème trimestre 2004						
BELGIQUE	94 734	61 087 405	37 263 327	4 221	2 644 667	1 666 144
Rég. de Bruxelles-Capitale	6 221	4 014 833	2 449 048	8	4 929	3 106
Région flamande	71 982	46 414 929	28 313 116	2 211	1 386 798	873 687
Province d'Anvers	20 285	13 079 764	7 978 659	225	140 698	88 640
Province de Limbourg	8 693	5 605 526	3 419 373	557	347 743	219 077
Province de Flandre orientale	21 645	13 959 178	8 515 101	670	423 303	266 682
Province de Brabant Flamand	35	22 573	13 770	3	1 740	1 096
Province de Flandre occidentale	21 324	13 747 888	8 386 213	756	473 314	298 192
Région wallonne	16 531	10 657 643	6 501 163	2 002	1 252 940	789 351
Province de Brabant wallon	1	649	396	2	1 235	778
Province de Hainaut	6 002	3 869 296	2 360 271	1 090	680 402	428 653
Province de Liège	7 841	5 055 229	3 083 690	490	306 215	192 915
Province de Luxembourg	1 332	858 973	523 973	177	112 805	71 067
Province de Namur	1 355	873 496	532 833	243	152 283	95 938
L'année 2004						
BELGIQUE	337 669	222 654 049	135 818 977	14 376	8 935 963	5 629 668
Rég. de Bruxelles-Capitale	22 089	14 579 320	8 893 386	15	9 479	5 973
Région flamande	256 402	169 045 934	103 118 026	7 189	4 469 120	2 815 557
Province d'Anvers	74 435	49 090 287	29 945 076	839	521 769	328 715
Province de Limbourg	27 677	18 222 822	11 115 923	1 670	1 033 464	651 085
Province de Flandre orientale	75 781	49 939 453	30 463 071	1 810	1 124 333	708 336
Province de Brabant Flamand	81	53 288	32 506	6	3 545	2 233
Province de Flandre occidentale	78 428	51 740 084	31 561 450	2 864	1 786 009	1 125 188
Région wallonne	59 178	39 028 795	23 807 565	7 172	4 457 364	2 808 138
Province de Brabant wallon	2	1 319	805	10	6 157	3 879
Province de Hainaut	21 887	14 437 440	8 806 838	3 935	2 443 472	1 539 390
Province de Liège	26 762	17 630 820	10 754 799	1 680	1 042 012	656 467
Province de Luxembourg	5 691	3 769 569	2 299 439	642	402 327	253 464
Province de Namur	4 836	3 189 647	1 945 684	905	563 396	354 938

II. ANIMAUX ABATTUS - SOUMIS A L'EXPERTISE ET DECLARES PROPRES A LA CONSOMMATION

1. ENSEMBLE DES ABATTAGES (suite) - NOMBRE ET POIDS (en kg) DES ANIMAUX ABATTUS

PERIODES ET PROVINCES	Veaux			Ensemble des bovidés		
	Nombre	Poids vif	Poids abattu	Nombre	Poids vif	Poids abattu
2001	296 209	75 603 090	46 873 910	873 268	457 906 019	285 249 680
2002	303 472	81 588 331	50 584 776	932 473	491 395 708	305 387 813
2003	306 204	81 323 723	50 420 669	853 641	442 702 314	275 170 202
1er trimestre 2004						
BELGIQUE	71 931	19 303 573	11 968 232	211 349	113 061 086	70 216 279
Rég. de Bruxelles-Capitale	435	116 723	72 368	8 170	5 312 123	3 288 775
Région flamande	70 503	18 920 437	11 730 683	160 054	78 754 188	48 683 785
Province d'Anvers	53 676	14 404 576	8 930 840	76 415	29 531 362	18 225 906
Province de Limbourg	14 397	3 863 791	2 395 552	24 675	10 733 723	6 650 066
Province de Flandre orientale	206	55 280	34 276	28 133	18 719 289	11 570 944
Province de Brabant Flamand	2	538	334	49	32 507	20 249
Province de Flandre occidentale	2 222	596 252	369 681	30 782	19 737 307	12 216 620
Région wallonne	993	266 413	165 181	43 125	28 994 775	18 243 719
Province de Brabant wallon	-	-	-	4	2 600	1 652
Province de Hainaut	514	137 910	85 507	14 428	9 572 168	6 006 960
Province de Liège	323	86 657	53 728	20 737	14 047 194	8 847 953
Province de Luxembourg	83	22 257	13 801	3 593	2 419 725	1 523 221
Province de Namur	73	19 589	12 145	4 363	2 953 088	1 863 933
2ème trimestre 2004						
BELGIQUE	71 308	19 011 400	11 787 071	201 894	109 707 558	68 173 701
Rég. de Bruxelles-Capitale	428	114 075	70 726	8 287	5 557 577	3 440 746
Région flamande	70 014	18 666 225	11 573 060	150 744	74 320 219	45 955 178
Province d'Anvers	54 379	14 495 935	8 987 481	75 453	28 947 158	17 872 726
Province de Limbourg	13 602	3 627 900	2 249 297	22 495	9 773 269	6 060 068
Province de Flandre orientale	227	60 500	37 512	24 594	16 902 859	10 460 938
Province de Brabant Flamand	2	535	331	22	14 373	8 864
Province de Flandre occidentale	1 804	481 355	298 439	28 180	18 682 560	11 552 582
Région wallonne	866	231 100	143 285	42 863	29 829 762	18 777 777
Province de Brabant wallon	1	270	167	7	4 275	2 677
Province de Hainaut	501	133 680	82 882	14 276	9 789 705	6 148 205
Province de Liège	275	73 450	45 539	19 593	13 746 244	8 667 716
Province de Luxembourg	24	6 385	3 960	4 479	3 128 497	1 961 307
Province de Namur	65	17 315	10 737	4 508	3 161 041	1 997 872
3ème trimestre 2004						
BELGIQUE	72 016	19 107 250	11 846 505	199 040	105 271 726	65 489 305
Rég. de Bruxelles-Capitale	386	102 392	63 483	7 833	5 147 436	3 197 743
Région flamande	70 849	18 797 638	11 654 539	150 235	72 046 554	44 598 975
Province d'Anvers	54 104	14 354 518	8 899 801	74 242	27 717 864	17 117 785
Province de Limbourg	14 650	3 887 238	2 410 088	23 653	9 935 280	6 159 969
Province de Flandre orientale	166	44 036	27 304	23 579	15 812 052	9 795 839
Province de Brabant Flamand	1	266	165	10	6 090	3 748
Province de Flandre occidentale	1 928	511 580	317 181	28 751	18 575 268	11 521 634
Région wallonne	781	207 220	128 483	40 972	28 077 736	17 692 587
Province de Brabant wallon	-	-	-	6	4 010	2 519
Province de Hainaut	426	113 032	70 083	14 054	9 485 742	5 959 358
Province de Liège	207	54 920	34 051	18 940	13 111 848	8 274 745
Province de Luxembourg	64	16 982	10 532	3 544	2 424 176	1 526 527
Province de Namur	84	22 286	13 817	4 428	3 051 960	1 929 438
4ème trimestre 2004						
BELGIQUE	76 631	21 229 646	13 162 387	230 302	123 965 646	77 051 521
Rég. de Bruxelles-Capitale	330	91 939	57 002	10 856	7 182 304	4 474 343
Région flamande	75 099	20 803 672	12 898 280	171 840	84 668 715	52 364 959
Province d'Anvers	57 635	15 964 168	9 897 788	81 959	31 900 176	19 703 033
Province de Limbourg	15 008	4 159 138	2 578 665	27 071	12 116 554	7 499 767
Province de Flandre orientale	227	63 088	39 117	29 711	19 553 858	12 090 054
Province de Brabant Flamand	1	274	170	47	30 259	18 665
Province de Flandre occidentale	2 228	617 004	382 540	33 052	21 067 868	13 053 440
Région wallonne	1 202	334 035	207 105	47 606	32 114 627	20 212 219
Province de Brabant wallon	-	-	-	6	4 001	2 528
Province de Hainaut	483	133 768	82 937	15 623	10 423 323	6 543 315
Province de Liège	560	156 347	96 937	23 197	15 716 065	9 900 438
Province de Luxembourg	64	17 598	10 911	3 897	2 646 001	1 666 100
Province de Namur	95	26 322	16 320	4 883	3 325 237	2 099 838
L'année 2004						
BELGIQUE	291 886	78 651 869	48 764 195	842 585	452 006 016	280 930 806
Rég. de Bruxelles-Capitale	1 579	425 129	263 579	35 146	23 199 440	14 401 607
Région flamande	286 465	77 187 972	47 856 562	632 873	309 789 676	191 602 897
Province d'Anvers	219 794	59 219 197	36 715 910	308 069	110 096 560	72 919 450
Province de Limbourg	57 657	15 538 067	9 633 602	97 894	42 558 826	26 369 870
Province de Flandre orientale	826	222 904	138 209	106 017	70 988 058	43 917 775
Province de Brabant Flamand	6	1 613	1 000	128	83 229	51 526
Province de Flandre occidentale	8 182	2 206 191	1 367 841	120 765	78 063 003	48 344 276
Région wallonne	3 842	1 038 768	644 054	174 566	119 016 900	74 926 302
Province de Brabant wallon	1	270	167	23	14 886	9 376
Province de Hainaut	1 924	518 390	321 409	58 381	39 270 938	24 657 838
Province de Liège	1 365	371 374	230 255	82 467	56 621 351	35 690 852
Province de Luxembourg	235	63 222	39 204	15 513	10 618 399	6 677 155
Province de Namur	317	85 512	53 019	18 182	12 491 326	7 891 081

II. ANIMAUX ABATTUS - SOUMIS A L'EXPERTISE ET DECLARES PROPRES A LA CONSOMMATION

1. ENSEMBLE DES ABATTAGES (suite) - NOMBRE ET POIDS (en kg) DES ANIMAUX ABATTUS

PERIODES ET PROVINCES	Porcs			Moutons et agneaux		
	Nombre	Poids vif	Poids abattu	Nombre	Poids vif	Poids abattu
2001	11 280 231	1 327 996 344	1 062 397 049	112 095	4 546 292	2 273 183
2002	11 109 679	1 300 883 558	1 040 706 840	84 631	3 378 210	1 689 164
2003	11 210 358	1 283 090 059	1 026 472 060	74 038	2 986 674	1 493 383
1er trimestre 2004						
BELGIQUE	2 917 197	339 218 920	271 375 128	19 760	784 741	392 386
Rég. de Bruxelles-Capitale	53 758	6 247 934	4 998 347	3 763	149 817	74 909
Région flamande	2 351 487	273 437 491	218 749 991	14 932	592 261	296 139
Province d'Anvers	534 944	62 229 413	49 783 528	9 948	396 042	198 023
Province de Limbourg	89 344	10 384 927	8 307 939	43	1 717	859
Province de Flandre orientale	471 155	54 789 158	43 831 328	417	16 709	8 356
Province de Brabant Flamand	34	3 934	3 147	3 454	135 146	67 573
Province de Flandre occidentale	1 256 010	146 030 059	116 824 049	1 070	42 647	21 328
Région wallonne	511 952	59 533 495	47 626 790	1 065	42 663	21 338
Province de Brabant wallon	-	-	-	76	3 040	1 520
Province de Hainaut	270 617	31 480 627	25 184 501	388	15 617	7 812
Province de Liège	240 297	27 932 393	22 345 910	402	16 130	8 066
Province de Luxembourg	317	36 736	29 389	93	3 608	1 805
Province de Namur	721	83 739	66 990	106	4 268	2 135
2ème trimestre 2004						
BELGIQUE	2 737 832	319 151 869	255 321 491	18 991	752 132	376 077
Rég. de Bruxelles-Capitale	52 271	6 096 117	4 876 894	5 111	202 703	101 352
Région flamande	2 217 654	258 502 412	206 801 927	11 711	462 935	231 472
Province d'Anvers	460 535	53 675 608	42 940 486	10 575	417 722	208 861
Province de Limbourg	89 200	10 399 122	8 319 297	17	679	340
Province de Flandre orientale	444 329	51 796 335	41 437 067	213	8 434	4 218
Province de Brabant Flamand	13	1 514	1 211	216	8 497	4 249
Province de Flandre occidentale	1 223 577	142 629 833	114 103 866	690	27 603	13 804
Région wallonne	467 907	54 553 340	43 642 670	2 169	86 494	43 253
Province de Brabant wallon	-	-	-	-	-	-
Province de Hainaut	244 179	28 470 823	22 776 656	819	32 612	16 308
Province de Liège	222 428	25 930 676	20 744 541	900	35 976	17 989
Province de Luxembourg	228	26 674	21 339	355	14 106	7 055
Province de Namur	1 072	125 167	100 134	95	3 800	1 901
3ème trimestre 2004						
BELGIQUE	2 618 603	302 048 057	241 638 443	17 188	683 642	341 833
Rég. de Bruxelles-Capitale	47 754	5 509 060	4 407 248	4 886	194 029	97 015
Région flamande	2 099 313	242 156 449	193 725 159	9 376	373 275	186 644
Province d'Anvers	461 433	53 221 804	42 577 443	8 394	333 920	166 962
Province de Limbourg	88 124	10 163 650	8 130 921	15	594	297
Province de Flandre orientale	421 786	48 649 231	38 919 384	280	11 316	5 660
Province de Brabant Flamand	13	1 499	1 199	-	-	-
Province de Flandre occidentale	1 127 957	130 120 265	104 096 212	687	27 445	13 725
Région wallonne	471 536	54 382 548	43 506 036	2 926	116 338	58 174
Province de Brabant wallon	3	345	276	2	79	40
Province de Hainaut	249 724	28 799 174	23 039 338	710	28 314	14 160
Province de Liège	220 232	25 401 191	20 320 953	1 344	53 444	26 723
Province de Luxembourg	385	44 440	35 551	550	21 690	10 845
Province de Namur	1 192	137 398	109 918	320	12 811	6 406
4ème trimestre 2004						
BELGIQUE	2 843 530	366 643 317	285 675 025	18 323	723 890	361 964
Rég. de Bruxelles-Capitale	53 657	6 242 447	4 993 958	5 368	211 746	105 874
Région flamande	2 289 105	302 140 169	234 072 507	10 044	397 035	198 529
Province d'Anvers	484 712	56 412 399	45 129 919	8 919	352 167	176 086
Province de Limbourg	85 791	9 977 702	7 982 162	3	117	59
Province de Flandre orientale	451 482	52 525 763	42 020 611	406	16 185	8 095
Province de Brabant Flamand	26	3 032	2 425	15	591	296
Province de Flandre occidentale	1 267 094	183 221 273	138 937 390	701	27 975	13 993
Région wallonne	500 768	58 260 701	46 608 560	2 911	115 109	57 561
Province de Brabant wallon	2	234	187	2	82	41
Province de Hainaut	261 288	30 394 263	24 315 412	759	30 265	15 135
Province de Liège	237 594	27 647 196	22 117 756	1 254	49 397	24 700
Province de Luxembourg	562	65 337	52 269	600	23 637	11 820
Province de Namur	1 322	153 671	122 936	296	11 728	5 865
L'année 2004						
BELGIQUE	11 117 162	1 327 062 163	1 054 010 087	74 262	2 944 405	1 472 260
Rég. de Bruxelles-Capitale	207 440	24 095 558	19 276 447	19 128	758 295	379 150
Région flamande	8 957 559	1 076 236 521	853 349 584	46 063	1 825 506	912 784
Province d'Anvers	1 941 624	225 539 224	180 431 376	37 836	1 499 851	749 932
Province de Limbourg	352 459	40 925 401	32 740 319	78	3 107	1 555
Province de Flandre orientale	1 788 752	207 760 487	166 208 390	1 316	52 644	26 329
Province de Brabant Flamand	86	9 979	7 982	3 685	144 234	72 118
Province de Flandre occidentale	4 874 638	602 001 430	473 961 517	3 148	125 670	62 850
Région wallonne	1 952 163	226 730 084	181 384 056	9 071	360 604	180 326
Province de Brabant wallon	5	579	463	80	3 201	1 601
Province de Hainaut	1 025 808	119 144 887	95 315 907	2 676	106 808	53 415
Province de Liège	920 551	106 911 456	85 529 160	3 900	154 947	77 478
Province de Luxembourg	1 492	173 187	138 548	1 598	63 041	31 525
Province de Namur	4 307	499 975	399 978	817	32 607	16 307

II. ANIMAUX ABATTUS - SOUMIS A L'EXPERTISE ET DECLARES PROPRES A LA CONSOMMATION

1. ENSEMBLE DES ABATTAGES (suite) - NOMBRE ET POIDS (en kg) DES ANIMAUX ABATTUS

PERIODES ET PROVINCES	Chèvres et chevreaux			Poulains		
	Nombre	Poids vif	Poids abattu	Nombre	Poids vif	Poids abattu
2001	2 153	84 497	42 250	1 420	365 469	219 280
2002	2 387	73 260	36 639	1 187	319 013	191 405
2003	2 428	88 995	44 504	768	191 831	115 099
1er trimestre 2004						
BELGIQUE	505	20 200	10 100	168	42 328	25 396
Rég. de Bruxelles-Capitale	476	19 040	9 520	-	-	-
Région flamande	29	1 160	580	94	23 764	14 259
Province d'Anvers	6	240	120	-	-	-
Province de Limbourg	10	400	200	21	5 346	3 207
Province de Flandre orientale	-	-	-	65	16 414	9 849
Province de Brabant Flamand	13	520	260	-	-	-
Province de Flandre occidentale	-	-	-	8	2 004	1 203
Région wallonne	-	-	-	74	18 564	11 137
Province de Brabant wallon	-	-	-	-	-	-
Province de Hainaut	-	-	-	71	17 806	10 683
Province de Liège	-	-	-	3	758	454
Province de Luxembourg	-	-	-	-	-	-
Province de Namur	-	-	-	-	-	-
2ème trimestre 2004						
BELGIQUE	607	24 009	12 005	136	32 790	19 672
Rég. de Bruxelles-Capitale	580	22 940	11 470	-	-	-
Région flamande	16	631	316	65	15 636	9 381
Province d'Anvers	-	-	-	-	-	-
Province de Limbourg	-	-	-	11	2 630	1 578
Province de Flandre orientale	-	-	-	51	12 282	7 369
Province de Brabant Flamand	-	-	-	-	-	-
Province de Flandre occidentale	16	631	316	3	724	434
Région wallonne	11	438	219	71	17 154	10 291
Province de Brabant wallon	-	-	-	-	-	-
Province de Hainaut	11	438	219	71	17 154	10 291
Province de Liège	-	-	-	-	-	-
Province de Luxembourg	-	-	-	-	-	-
Province de Namur	-	-	-	-	-	-
3ème trimestre 2004						
BELGIQUE	562	22 480	11 240	137	34 484	20 691
Rég. de Bruxelles-Capitale	543	21 720	10 860	-	-	-
Région flamande	19	760	380	63	15 862	9 517
Province d'Anvers	11	440	220	-	-	-
Province de Limbourg	-	-	-	9	2 279	1 367
Province de Flandre orientale	3	120	60	50	12 583	7 550
Province de Brabant Flamand	-	-	-	-	-	-
Province de Flandre occidentale	5	200	100	4	1 000	600
Région wallonne	-	-	-	74	18 622	11 174
Province de Brabant wallon	-	-	-	-	-	-
Province de Hainaut	-	-	-	70	17 620	10 572
Province de Liège	-	-	-	4	1 002	602
Province de Luxembourg	-	-	-	-	-	-
Province de Namur	-	-	-	-	-	-
4ème trimestre 2004						
BELGIQUE	738	29 254	14 628	161	37 859	22 716
Rég. de Bruxelles-Capitale	693	27 466	13 733	-	-	-
Région flamande	44	1 748	875	82	19 319	11 593
Province d'Anvers	23	918	459	1	228	137
Province de Limbourg	-	-	-	14	3 300	1 981
Province de Flandre orientale	4	159	80	61	14 366	8 619
Province de Brabant Flamand	-	-	-	-	-	-
Province de Flandre occidentale	17	671	336	6	1 425	856
Région wallonne	1	40	20	79	18 540	11 123
Province de Brabant wallon	-	-	-	-	-	-
Province de Hainaut	1	40	20	76	17 818	10 690
Province de Liège	-	-	-	3	722	433
Province de Luxembourg	-	-	-	-	-	-
Province de Namur	-	-	-	-	-	-
L' année 2004						
BELGIQUE	2 412	95 943	47 973	602	147 461	88 475
Rég. de Bruxelles-Capitale	2 292	91 166	45 583	-	-	-
Région flamande	108	4 299	2 151	304	74 581	44 750
Province d'Anvers	40	1 598	799	1	228	137
Province de Limbourg	10	400	200	55	13 555	8 133
Province de Flandre orientale	7	279	140	227	55 645	33 387
Province de Brabant Flamand	13	520	260	-	-	-
Province de Flandre occidentale	38	1 502	752	21	5 153	3 093
Région wallonne	12	478	239	298	72 880	43 725
Province de Brabant wallon	-	-	-	-	-	-
Province de Hainaut	12	478	239	288	70 398	42 236
Province de Liège	-	-	-	10	2 482	1 489
Province de Luxembourg	-	-	-	-	-	-
Province de Namur	-	-	-	-	-	-

II. ANIMAUX ABATTUS - SOUMIS A L'EXPERTISE ET DECLARES PROPRES A LA CONSOMMATION

1. ENSEMBLE DES ABATTAGES (suite) - NOMBRE ET POIDS (en kg) DES ANIMAUX ABATTUS

PERIODES ET PROVINCES	Autres chevaux			Ensemble de tous les animaux		
	Nombre	Poids vif	Poids abattu	Nombre	Poids vif	Poids abattu
2001	19 971	9 623 535	5 774 110	12 289 138	1 800 522 156	1 355 955 552
2002	13 586	6 643 455	3 986 077	12 143 943	1 802 693 204	1 351 997 938
2003	11 909	5 837 991	3 502 799	12 153 142	1 734 897 864	1 306 798 047
1er trimestre 2004						
BELGIQUE	2 802	1 421 700	853 021	3 151 781	454 548 975	342 872 310
Rég. de Bruxelles-Capitale	121	61 379	36 827	66 288	11 790 293	8 408 378
Région flamande	2 264	1 148 480	689 090	2 528 860	353 957 344	268 433 844
Province d'Anvers	32	16 286	9 773	621 345	92 173 343	68 217 350
Province de Limbourg	5	2 553	1 532	114 098	21 128 666	14 963 803
Province de Flandre orientale	105	53 285	31 972	499 875	73 594 855	55 452 449
Province de Brabant Flamand	-	-	-	3 550	172 107	91 229
Province de Flandre occidentale	2 122	1 076 356	645 813	1 289 992	166 888 373	129 709 013
Région wallonne	417	211 841	127 104	556 633	88 801 338	66 030 088
Province de Brabant wallon	-	-	-	80	5 640	3 172
Province de Hainaut	402	204 200	122 519	285 906	41 290 418	31 332 475
Province de Liège	12	6 114	3 669	261 451	42 002 589	31 206 052
Province de Luxembourg	1	515	309	4 004	2 460 584	1 554 724
Province de Namur	2	1 012	607	5 192	3 042 107	1 933 665
2ème trimestre 2004						
BELGIQUE	2 746	1 397 644	838 586	2 962 206	431 066 002	324 741 532
Rég. de Bruxelles-Capitale	115	58 528	35 117	66 364	11 937 865	8 465 579
Région flamande	2 250	1 145 196	687 118	2 382 440	334 447 029	253 685 392
Province d'Anvers	24	12 231	7 340	546 587	83 052 719	61 029 413
Province de Limbourg	9	4 572	2 743	111 732	20 180 272	14 384 026
Province de Flandre orientale	86	43 802	26 281	469 273	68 763 712	51 935 873
Province de Brabant Flamand	1	517	310	252	24 901	14 634
Province de Flandre occidentale	2 130	1 084 074	650 444	1 254 596	162 425 425	126 321 446
Région wallonne	381	193 920	116 351	513 402	84 681 108	62 590 561
Province de Brabant wallon	-	-	-	7	4 275	2 677
Province de Hainaut	369	187 809	112 685	259 725	38 498 541	29 064 364
Province de Liège	9	4 560	2 736	242 930	39 717 456	29 432 982
Province de Luxembourg	1	517	310	5 063	3 169 794	1 990 011
Province de Namur	2	1 034	620	5 677	3 291 042	2 100 527
3ème trimestre 2004						
BELGIQUE	2 677	1 301 750	781 047	2 838 207	409 362 139	308 282 559
Rég. de Bruxelles-Capitale	112	54 439	32 663	61 128	10 926 684	7 745 529
Région flamande	2 197	1 068 807	641 282	2 261 203	315 661 707	239 161 957
Province d'Anvers	49	23 150	13 889	544 129	81 297 178	59 876 299
Province de Limbourg	7	3 399	2 039	111 808	20 105 202	14 294 593
Province de Flandre orientale	76	37 351	22 410	445 774	64 522 653	48 750 903
Province de Brabant Flamand	-	-	-	23	7 589	4 947
Province de Flandre occidentale	2 065	1 004 907	602 944	1 159 469	149 729 085	116 235 215
Région wallonne	368	178 504	107 102	515 876	82 773 748	61 375 073
Province de Brabant wallon	-	-	-	11	4 434	2 835
Province de Hainaut	336	162 612	97 567	264 894	38 493 462	29 120 995
Province de Liège	26	13 005	7 803	240 546	38 580 490	28 630 826
Province de Luxembourg	3	1 425	855	4 482	2 491 731	1 573 778
Province de Namur	3	1 462	877	5 943	3 203 631	2 046 639
4ème trimestre 2004						
BELGIQUE	2 828	1 450 961	870 576	3 095 882	492 850 927	363 996 430
Rég. de Bruxelles-Capitale	136	69 742	41 845	70 710	13 733 705	9 629 753
Région flamande	2 309	1 184 675	710 806	2 473 424	388 411 661	287 359 269
Province d'Anvers	33	16 923	10 154	575 647	88 682 811	65 019 788
Province de Limbourg	17	8 708	5 224	112 896	22 106 381	15 489 193
Province de Flandre orientale	103	52 744	31 647	481 767	72 163 075	54 159 106
Province de Brabant Flamand	-	-	-	88	33 882	21 386
Province de Flandre occidentale	2 156	1 106 300	663 781	1 303 026	205 425 512	152 669 796
Région wallonne	383	196 544	117 925	551 748	90 705 561	67 007 408
Province de Brabant wallon	-	-	-	10	4 317	2 756
Province de Hainaut	359	184 208	110 524	278 106	41 049 917	30 995 096
Province de Liège	21	10 803	6 481	262 069	43 424 183	32 049 808
Province de Luxembourg	2	1 025	615	5 061	2 736 000	1 730 804
Province de Namur	1	508	305	6 502	3 491 144	2 228 944
L' année 2004						
BELGIQUE	11 053	5 572 055	3 343 230	12 048 076	1 787 828 043	1 339 892 831
Rég. de Bruxelles-Capitale	484	244 088	146 452	264 490	48 388 547	34 249 239
Région flamande	9 020	4 547 158	2 728 296	9 645 927	1 392 477 741	1 048 640 462
Province d'Anvers	138	68 590	41 156	2 287 708	345 206 051	254 142 850
Province de Limbourg	38	19 232	11 538	450 534	83 520 521	59 131 615
Province de Flandre orientale	370	187 182	112 310	1 896 689	279 044 295	210 298 331
Province de Brabant Flamand	1	517	310	3 913	238 479	132 196
Province de Flandre occidentale	8 473	4 271 637	2 562 982	5 007 083	684 468 395	524 935 470
Région wallonne	1 549	780 809	468 482	2 137 659	346 961 755	257 003 130
Province de Brabant wallon	-	-	-	108	18 666	11 440
Province de Hainaut	1 466	738 829	443 295	1 088 631	159 332 338	120 512 930
Province de Liège	68	34 482	20 689	1 006 996	163 724 718	121 319 668
Province de Luxembourg	7	3 482	2 089	18 610	10 858 109	6 849 317
Province de Namur	8	4 016	2 409	23 314	13 027 924	8 309 775

II. ANIMAUX ABATTUS - SOUMIS A L'EXPERTISE ET DECLARES PROPRES A LA CONSOMMATION

2. ABATTAGES DANS LES ABATTOIRS PUBLICS - NOMBRE ET POIDS (en kg) DES ANIMAUX ABATTUS

PERIODES ET PROVINCES	Boeufs			Taureaux		
	Nombre	Poids vif	Poids abattu	Nombre	Poids vif	Poids abattu
2001	641	457 838	283 857	128 239	86 297 959	55 230 691
2002	549	394 339	244 489	110 199	75 291 997	48 186 879
2003	479	339 953	210 777	93 044	63 754 056	40 802 592
1er trimestre 2004						
BELGIQUE	125	89 739	55 637	22 257	15 582 096	9 972 541
Rég. de Bruxelles-Capitale	-	-	-	-	-	-
Région flamande	4	2 838	1 759	3 018	2 113 167	1 352 428
Province d'Anvers	-	-	-	1 415	991 015	634 250
Province de Limbourg	-	-	-	1 233	863 091	552 379
Province de Flandre orientale	4	2 838	1 759	370	259 061	165 799
Province de Brabant Flamand	-	-	-	-	-	-
Province de Flandre occidentale	-	-	-	-	-	-
Région wallonne	121	86 901	53 878	19 239	13 468 929	8 620 113
Province de Brabant wallon	-	-	-	-	-	-
Province de Hainaut	118	84 762	52 552	2 969	2 078 269	1 330 090
Province de Liège	-	-	-	11 698	8 189 588	5 241 338
Province de Luxembourg	1	713	442	2 122	1 485 845	950 941
Province de Namur	2	1 426	884	2 450	1 715 227	1 097 744
2ème trimestre 2004						
BELGIQUE	108	79 778	49 463	22 725	16 435 974	10 519 024
Rég. de Bruxelles-Capitale	-	-	-	-	-	-
Région flamande	2	1 486	921	3 037	2 195 586	1 405 174
Province d'Anvers	-	-	-	1 629	1 177 447	753 566
Province de Limbourg	-	-	-	1 062	768 043	491 547
Province de Flandre orientale	2	1 486	921	346	250 096	160 061
Province de Brabant Flamand	-	-	-	-	-	-
Province de Flandre occidentale	-	-	-	-	-	-
Région wallonne	106	78 292	48 542	19 688	14 240 388	9 113 850
Province de Brabant wallon	-	-	-	-	-	-
Province de Hainaut	99	73 128	45 340	3 031	2 192 145	1 402 974
Province de Liège	-	-	-	11 808	8 539 250	5 465 120
Province de Luxembourg	-	-	-	2 307	1 669 492	1 068 476
Province de Namur	7	5 164	3 202	2 542	1 839 501	1 177 280
3ème trimestre 2004						
BELGIQUE	114	83 100	51 522	21 964	15 770 298	10 092 988
Rég. de Bruxelles-Capitale	-	-	-	-	-	-
Région flamande	-	-	-	2 860	2 049 620	1 311 756
Province d'Anvers	-	-	-	1 468	1 051 862	673 191
Province de Limbourg	-	-	-	1 021	732 371	468 717
Province de Flandre orientale	-	-	-	371	265 387	169 848
Province de Brabant Flamand	-	-	-	-	-	-
Province de Flandre occidentale	-	-	-	-	-	-
Région wallonne	114	83 100	51 522	19 104	13 720 678	8 781 232
Province de Brabant wallon	-	-	-	-	-	-
Province de Hainaut	103	75 261	46 662	2 815	2 019 419	1 292 428
Province de Liège	-	-	-	11 602	8 339 314	5 337 160
Province de Luxembourg	2	1 494	926	2 090	1 498 774	959 215
Province de Namur	9	6 345	3 934	2 597	1 863 171	1 192 429
4ème trimestre 2004						
BELGIQUE	123	92 195	57 161	24 510	17 468 010	11 179 527
Rég. de Bruxelles-Capitale	-	-	-	-	-	-
Région flamande	-	-	-	3 758	2 676 122	1 712 717
Province d'Anvers	-	-	-	1 934	1 376 506	880 962
Province de Limbourg	-	-	-	1 288	917 872	587 438
Province de Flandre orientale	-	-	-	536	381 744	244 317
Province de Brabant Flamand	-	-	-	-	-	-
Province de Flandre occidentale	-	-	-	-	-	-
Région wallonne	123	92 195	57 161	20 752	14 791 888	9 466 810
Province de Brabant wallon	-	-	-	-	-	-
Province de Hainaut	119	89 229	55 322	2 830	2 015 150	1 289 697
Province de Liège	-	-	-	12 921	9 212 159	5 895 782
Province de Luxembourg	4	2 966	1 839	2 290	1 632 190	1 044 602
Province de Namur	-	-	-	2 711	1 932 389	1 236 729
L' année 2004						
BELGIQUE	470	344 812	213 783	91 456	65 256 378	41 764 080
Rég. de Bruxelles-Capitale	-	-	-	-	-	-
Région flamande	6	4 324	2 680	12 673	9 034 495	5 782 075
Province d'Anvers	-	-	-	6 446	4 596 830	2 941 969
Province de Limbourg	-	-	-	4 604	3 281 377	2 100 081
Province de Flandre orientale	6	4 324	2 680	1 623	1 156 288	740 025
Province de Brabant Flamand	-	-	-	-	-	-
Province de Flandre occidentale	-	-	-	-	-	-
Région wallonne	464	340 488	211 103	78 783	56 221 883	35 982 005
Province de Brabant wallon	-	-	-	-	-	-
Province de Hainaut	439	322 380	199 876	11 645	8 304 983	5 315 189
Province de Liège	-	-	-	48 029	34 280 311	21 939 400
Province de Luxembourg	7	5 173	3 207	8 809	6 286 301	4 023 234
Province de Namur	18	12 935	8 020	10 300	7 350 288	4 704 182

II. ANIMAUX ABATTUS - SOUMIS A L'EXPERTISE ET DECLARES PROPRES A LA CONSOMMATION
2. ABATTAGES DANS LES ABATTOIRS PUBLICS (suite) - NOMBRE ET POIDS (en kg) DES ANIMAUX ABATTUS

PERIODES ET PROVINCES	Vaches			Génisses		
	Nombre	Poids vif	Poids abattu	Nombre	Poids vif	Poids abattu
2001	102 032	67 278 205	41 039 704	10 385	6 219 991	3 918 595
2002	112 049	71 199 285	43 431 573	7 156	4 258 772	2 683 029
2003	80 409	52 111 546	31 788 052	5 529	3 363 185	2 118 809
1er trimestre 2004						
BELGIQUE	18 923	12 487 183	7 617 182	1 293	782 833	493 185
Rég. de Bruxelles-Capitale	-	-	-	-	-	-
Région flamande	12 309	8 121 593	4 954 172	422	255 378	160 890
Province d'Anvers	4 526	2 992 294	1 825 299	-	-	-
Province de Limbourg	1 175	774 847	472 657	390	235 976	148 666
Province de Flandre orientale	6 608	4 354 452	2 656 216	32	19 402	12 224
Province de Brabant Flamand	-	-	-	-	-	-
Province de Flandre occidentale	-	-	-	-	-	-
Région wallonne	6 614	4 365 590	2 663 010	871	527 455	332 295
Province de Brabant wallon	-	-	-	-	-	-
Province de Hainaut	1 095	723 665	441 436	255	154 415	97 281
Province de Liège	3 866	2 548 998	1 554 889	397	240 405	151 455
Province de Luxembourg	1 161	767 829	468 377	116	70 188	44 218
Province de Namur	492	325 098	198 308	103	62 447	39 341
2ème trimestre 2004						
BELGIQUE	17 299	11 763 719	7 175 869	1 145	731 766	461 013
Rég. de Bruxelles-Capitale	-	-	-	-	-	-
Région flamande	10 503	7 143 114	4 357 299	256	162 990	102 684
Province d'Anvers	4 033	2 744 691	1 674 262	-	-	-
Province de Limbourg	754	513 481	313 223	253	161 040	101 455
Province de Flandre orientale	5 716	3 884 942	2 369 814	3	1 950	1 229
Province de Brabant Flamand	-	-	-	-	-	-
Province de Flandre occidentale	-	-	-	-	-	-
Région wallonne	6 796	4 620 605	2 818 570	889	568 776	358 329
Province de Brabant wallon	-	-	-	-	-	-
Province de Hainaut	911	620 028	378 217	229	146 296	92 167
Province de Liège	3 496	2 377 732	1 450 417	358	228 821	144 158
Province de Luxembourg	1 921	1 304 438	795 708	178	114 171	71 927
Province de Namur	468	318 407	194 228	124	79 488	50 077
3ème trimestre 2004						
BELGIQUE	15 717	10 296 744	6 281 012	833	509 929	321 258
Rég. de Bruxelles-Capitale	-	-	-	-	-	-
Région flamande	9 863	6 460 002	3 940 600	198	120 410	75 859
Province d'Anvers	3 611	2 366 461	1 443 540	-	-	-
Province de Limbourg	573	375 245	228 899	198	120 410	75 859
Province de Flandre orientale	5 679	3 718 296	2 268 161	-	-	-
Province de Brabant Flamand	-	-	-	-	-	-
Province de Flandre occidentale	-	-	-	-	-	-
Région wallonne	5 854	3 836 742	2 340 412	635	389 519	245 399
Province de Brabant wallon	-	-	-	-	-	-
Province de Hainaut	734	481 098	293 469	116	71 332	44 941
Province de Liège	3 479	2 279 490	1 390 489	346	211 702	133 372
Province de Luxembourg	1 161	761 349	464 423	118	72 686	45 793
Province de Namur	480	314 805	192 031	55	33 799	21 293
4ème trimestre 2004						
BELGIQUE	18 532	11 950 129	7 289 579	1 322	828 382	521 881
Rég. de Bruxelles-Capitale	-	-	-	-	-	-
Région flamande	11 482	7 405 456	4 517 330	468	292 487	184 265
Province d'Anvers	3 847	2 480 382	1 513 034	-	-	-
Province de Limbourg	855	551 696	336 536	468	292 487	184 265
Province de Flandre orientale	6 780	4 373 378	2 667 760	-	-	-
Province de Brabant Flamand	-	-	-	-	-	-
Province de Flandre occidentale	-	-	-	-	-	-
Région wallonne	7 050	4 544 673	2 772 249	854	535 895	337 616
Province de Brabant wallon	-	-	-	-	-	-
Province de Hainaut	768	494 100	301 400	151	94 810	59 731
Province de Liège	4 361	2 811 755	1 715 170	451	281 307	177 224
Province de Luxembourg	1 299	837 679	510 984	161	102 713	64 710
Province de Namur	622	401 139	244 695	91	57 065	35 951
L' année 2004						
BELGIQUE	70 471	46 497 775	28 363 642	4 593	2 852 910	1 797 337
Rég. de Bruxelles-Capitale	-	-	-	-	-	-
Région flamande	44 157	29 130 165	17 769 401	1 344	831 265	523 698
Province d'Anvers	16 017	10 583 828	6 456 135	-	-	-
Province de Limbourg	3 357	2 215 269	1 351 315	1 309	809 913	510 245
Province de Flandre orientale	24 783	16 331 068	9 961 951	35	21 352	13 453
Province de Brabant Flamand	-	-	-	-	-	-
Province de Flandre occidentale	-	-	-	-	-	-
Région wallonne	26 314	17 367 610	10 594 241	3 249	2 021 645	1 273 639
Province de Brabant wallon	-	-	-	-	-	-
Province de Hainaut	3 508	2 318 891	1 414 522	751	466 853	294 120
Province de Liège	15 202	10 017 975	6 110 965	1 552	962 235	606 209
Province de Luxembourg	5 542	3 671 295	2 239 492	573	359 758	226 648
Province de Namur	2 062	1 359 449	829 262	373	232 799	146 662

II. ANIMAUX ABATTUS - SOUMIS A L'EXPERTISE ET DECLARES PROPRES A LA CONSOMMATION

2. ABATTAGES DANS LES ABATTOIRS PUBLICS (suite) - NOMBRE ET POIDS (en kg) DES ANIMAUX ABATTUS

PERIODES ET PROVINCES	Veaux			Ensemble des bovidés		
	Nombre	Poids vif	Poids abattu	Nombre	Poids vif	Poids abattu
2001	108 822	27 793 927	17 232 232	350 119	188 047 920	117 705 079
2002	105 143	28 289 741	17 539 641	335 096	179 434 134	112 085 611
2003	94 221	25 040 803	15 525 293	273 682	144 609 543	90 445 523
1er trimestre 2004						
BELGIQUE	22 686	6 087 648	3 774 342	65 284	35 029 499	21 912 887
Rég. de Bruxelles-Capitale	-	-	-	-	-	-
Région flamande	22 047	5 916 187	3 668 037	37 800	16 409 163	10 137 286
Province d'Anvers	21 952	5 890 688	3 652 227	27 893	9 873 997	6 111 776
Province de Limbourg	43	11 551	7 162	2 841	1 885 465	1 180 864
Province de Flandre orientale	52	13 948	8 648	7 066	4 649 701	2 844 646
Province de Brabant Flamand	-	-	-	-	-	-
Province de Flandre occidentale	-	-	-	-	-	-
Région wallonne	639	171 461	106 305	27 484	18 620 336	11 775 601
Province de Brabant wallon	-	-	-	-	-	-
Province de Hainaut	469	125 841	78 021	4 906	3 166 952	1 999 380
Province de Liège	119	31 935	19 800	16 080	11 010 926	6 967 482
Province de Luxembourg	35	9 389	5 821	3 435	2 333 964	1 469 799
Province de Namur	16	4 296	2 663	3 063	2 108 494	1 338 940
2ème trimestre 2004						
BELGIQUE	23 991	6 395 965	3 965 503	65 268	35 407 202	22 170 872
Rég. de Bruxelles-Capitale	-	-	-	-	-	-
Région flamande	23 408	6 240 415	3 869 059	37 206	15 743 591	9 735 137
Province d'Anvers	23 312	6 214 775	3 853 161	28 974	10 136 913	6 280 989
Province de Limbourg	38	10 160	6 300	2 107	1 452 724	912 525
Province de Flandre orientale	58	15 480	9 598	6 125	4 153 954	2 541 623
Province de Brabant Flamand	-	-	-	-	-	-
Province de Flandre occidentale	-	-	-	-	-	-
Région wallonne	583	155 550	96 444	28 062	19 663 611	12 435 735
Province de Brabant wallon	-	-	-	-	-	-
Province de Hainaut	446	119 000	73 782	4 716	3 150 597	1 992 480
Province de Liège	84	22 435	13 909	15 746	11 168 238	7 073 604
Province de Luxembourg	20	5 325	3 302	4 426	3 093 426	1 939 413
Province de Namur	33	8 790	5 451	3 174	2 251 350	1 430 238
3ème trimestre 2004						
BELGIQUE	23 027	6 108 506	3 787 275	61 655	32 768 577	20 534 055
Rég. de Bruxelles-Capitale	-	-	-	-	-	-
Région flamande	22 485	5 964 708	3 698 119	35 406	14 594 740	9 026 334
Province d'Anvers	22 419	5 947 184	3 687 253	27 498	9 365 507	5 803 984
Province de Limbourg	39	10 358	6 423	1 831	1 238 384	779 898
Province de Flandre orientale	27	7 166	4 443	6 077	3 990 849	2 442 452
Province de Brabant Flamand	-	-	-	-	-	-
Province de Flandre occidentale	-	-	-	-	-	-
Région wallonne	542	143 798	89 156	26 249	18 173 837	11 507 721
Province de Brabant wallon	-	-	-	-	-	-
Province de Hainaut	382	101 358	62 842	4 150	2 748 468	1 740 342
Province de Liège	95	25 198	15 623	15 522	10 855 704	6 876 644
Province de Luxembourg	33	8 750	5 427	3 404	2 343 053	1 475 784
Province de Namur	32	8 492	5 264	3 173	2 226 612	1 414 951
4ème trimestre 2004						
BELGIQUE	25 702	7 122 837	4 416 162	70 189	37 461 553	23 464 310
Rég. de Bruxelles-Capitale	-	-	-	-	-	-
Région flamande	25 019	6 933 529	4 298 789	40 727	17 307 594	10 713 101
Province d'Anvers	24 930	6 909 087	4 283 634	30 711	10 765 975	6 677 630
Province de Limbourg	62	17 008	10 545	2 673	1 779 063	1 118 784
Province de Flandre orientale	27	7 434	4 610	7 343	4 762 556	2 916 687
Province de Brabant Flamand	-	-	-	-	-	-
Province de Flandre occidentale	-	-	-	-	-	-
Région wallonne	683	189 308	117 373	29 462	20 153 959	12 751 209
Province de Brabant wallon	-	-	-	-	-	-
Province de Hainaut	435	120 497	74 709	4 303	2 813 786	1 780 859
Province de Liège	180	50 066	31 042	17 913	12 355 287	7 819 218
Province de Luxembourg	37	10 153	6 295	3 791	2 585 701	1 628 430
Province de Namur	31	8 592	5 327	3 455	2 399 185	1 522 702
L' année 2004						
BELGIQUE	95 406	25 714 956	15 943 282	262 396	140 666 831	88 082 124
Rég. de Bruxelles-Capitale	-	-	-	-	-	-
Région flamande	92 959	25 054 839	15 534 004	151 139	64 055 088	39 611 858
Province d'Anvers	92 613	24 961 734	15 476 275	115 076	40 142 392	24 874 379
Province de Limbourg	182	49 077	30 430	9 452	6 355 636	3 992 071
Province de Flandre orientale	164	44 028	27 299	26 611	17 557 060	10 745 408
Province de Brabant Flamand	-	-	-	-	-	-
Province de Flandre occidentale	-	-	-	-	-	-
Région wallonne	2 447	660 117	409 278	111 257	76 611 743	48 470 266
Province de Brabant wallon	-	-	-	-	-	-
Province de Hainaut	1 732	466 696	289 354	18 075	11 879 803	7 513 061
Province de Liège	478	129 634	80 374	65 261	45 390 155	28 736 948
Province de Luxembourg	125	33 617	20 845	15 056	10 356 144	6 513 426
Province de Namur	112	30 170	18 705	12 865	8 985 641	5 706 831

II. ANIMAUX ABATTUS - SOUMIS A L'EXPERTISE ET DECLARES PROPRES A LA CONSOMMATION
2. ABATTAGES DANS LES ABATTOIRS PUBLICS (suite) - NOMBRE ET POIDS (en kg) DES ANIMAUX ABATTUS

PERIODES ET PROVINCES	Porcs			Moutons et agneaux		
	Nombre	Poids vif	Poids abattu	Nombre	Poids vif	Poids abattu
2001	1 863 924	219 404 461	175 523 566	40 903	1 678 294	839 160
2002	865 753	101 506 502	81 205 197	21 490	874 779	437 409
2003	667 863	76 377 526	61 102 022	18 906	789 093	394 562
1er trimestre 2004						
BELGIQUE	164 520	19 123 379	15 298 701	5 252	212 100	106 054
Rég. de Bruxelles-Capitale	-	-	-	-	-	-
Région flamande	117 872	13 699 911	10 959 926	4 656	188 223	94 112
Province d'Anvers	80 872	9 401 319	7 521 054	4 503	182 151	91 076
Province de Limbourg	36 823	4 278 107	3 422 484	-	-	-
Province de Flandre orientale	177	20 485	16 388	153	6 072	3 036
Province de Brabant Flamand	-	-	-	-	-	-
Province de Flandre occidentale	-	-	-	-	-	-
Région wallonne	46 648	5 423 468	4 338 775	596	23 877	11 942
Province de Brabant wallon	-	-	-	-	-	-
Province de Hainaut	8 501	988 222	790 579	355	14 292	7 148
Province de Liège	37 426	4 351 507	3 481 206	138	5 571	2 786
Province de Luxembourg	-	-	-	87	3 365	1 683
Province de Namur	721	83 739	66 990	16	649	325
2ème trimestre 2004						
BELGIQUE	161 495	18 823 463	15 058 767	5 327	211 309	105 660
Rég. de Bruxelles-Capitale	-	-	-	-	-	-
Région flamande	115 482	13 459 948	10 767 956	3 767	149 440	74 721
Province d'Anvers	78 743	9 176 582	7 341 265	3 651	144 890	72 445
Province de Limbourg	36 427	4 247 105	3 397 683	-	-	-
Province de Flandre orientale	312	36 261	29 008	116	4 550	2 276
Province de Brabant Flamand	-	-	-	-	-	-
Province de Flandre occidentale	-	-	-	-	-	-
Région wallonne	46 013	5 363 515	4 290 811	1 560	61 869	30 939
Province de Brabant wallon	-	-	-	-	-	-
Province de Hainaut	9 210	1 073 842	859 072	805	32 050	16 027
Province de Liège	35 731	4 164 506	3 331 605	404	15 880	7 940
Province de Luxembourg	-	-	-	305	12 115	6 059
Province de Namur	1 072	125 167	100 134	46	1 824	913
3ème trimestre 2004						
BELGIQUE	157 378	18 152 782	14 522 225	5 450	217 870	108 937
Rég. de Bruxelles-Capitale	-	-	-	-	-	-
Région flamande	111 192	12 825 265	10 260 212	3 620	145 228	72 615
Province d'Anvers	75 816	8 744 789	6 995 831	3 620	145 228	72 615
Province de Limbourg	35 376	4 080 476	3 264 381	-	-	-
Province de Flandre orientale	-	-	-	-	-	-
Province de Brabant Flamand	-	-	-	-	-	-
Province de Flandre occidentale	-	-	-	-	-	-
Région wallonne	46 186	5 327 517	4 262 013	1 830	72 642	36 322
Province de Brabant wallon	-	-	-	-	-	-
Province de Hainaut	7 340	846 813	677 450	682	27 184	13 593
Province de Liège	37 546	4 330 837	3 464 670	434	17 152	8 576
Province de Luxembourg	108	12 469	9 975	448	17 648	8 824
Province de Namur	1 192	137 398	109 918	266	10 658	5 329
4ème trimestre 2004						
BELGIQUE	171 533	19 956 579	15 965 263	5 571	221 901	110 954
Rég. de Bruxelles-Capitale	-	-	-	-	-	-
Région flamande	116 936	13 600 173	10 880 139	3 622	144 959	72 480
Province d'Anvers	80 109	9 317 893	7 454 315	3 622	144 959	72 480
Province de Limbourg	36 827	4 282 280	3 425 824	-	-	-
Province de Flandre orientale	-	-	-	-	-	-
Province de Brabant Flamand	-	-	-	-	-	-
Province de Flandre occidentale	-	-	-	-	-	-
Région wallonne	54 597	6 356 406	5 085 124	1 949	76 942	38 474
Province de Brabant wallon	-	-	-	-	-	-
Province de Hainaut	7 881	915 687	732 550	737	29 402	14 702
Province de Liège	45 199	5 264 358	4 211 486	448	17 458	8 730
Province de Luxembourg	197	22 926	18 341	552	21 748	10 875
Province de Namur	1 320	153 435	122 747	212	8 334	4 167
L'année 2004						
BELGIQUE	654 926	76 056 203	60 844 956	21 600	863 180	431 605
Rég. de Bruxelles-Capitale	-	-	-	-	-	-
Région flamande	461 482	53 585 297	42 868 233	15 665	627 850	313 928
Province d'Anvers	315 540	36 640 583	29 312 465	15 396	617 228	308 616
Province de Limbourg	145 453	16 887 968	13 510 372	-	-	-
Province de Flandre orientale	489	56 746	45 396	269	10 622	5 312
Province de Brabant Flamand	-	-	-	-	-	-
Province de Flandre occidentale	-	-	-	-	-	-
Région wallonne	193 444	22 470 906	17 976 723	5 935	235 330	117 677
Province de Brabant wallon	-	-	-	-	-	-
Province de Hainaut	32 932	3 824 564	3 059 651	2 579	102 928	51 470
Province de Liège	155 902	18 111 208	14 488 967	1 424	56 061	28 032
Province de Luxembourg	305	35 395	28 316	1 392	54 876	27 441
Province de Namur	4 305	499 739	399 789	540	21 465	10 734

II. ANIMAUX ABATTUS - SOUMIS A L'EXPERTISE ET DECLARES PROPRES A LA CONSOMMATION

2. ABATTAGES DANS LES ABATTOIRS PUBLICS (suite) - NOMBRE ET POIDS (en kg) DES ANIMAUX ABATTUS

PERIODES ET PROVINCES	Chèvres et chevreaux			Poulains		
	Nombre	Poids vif	Poids abattu	Nombre	Poids vif	Poids abattu
2001	692	27 242	13 622	744	186 382	111 828
2002	116	3 840	1 924	867	232 948	139 769
2003	62	2 289	1 146	469	117 816	70 688
1er trimestre 2004						
BELGIQUE	6	240	120	77	19 334	11 599
Rég. de Bruxelles-Capitale	-	-	-	-	-	-
Région flamande	6	240	120	6	1 528	916
Province d'Anvers	6	240	120	-	-	-
Province de Limbourg	-	-	-	6	1 528	916
Province de Flandre orientale	-	-	-	-	-	-
Province de Brabant Flamand	-	-	-	-	-	-
Province de Flandre occidentale	-	-	-	-	-	-
Région wallonne	-	-	-	71	17 806	10 683
Province de Brabant wallon	-	-	-	-	-	-
Province de Hainaut	-	-	-	71	17 806	10 683
Province de Liège	-	-	-	-	-	-
Province de Luxembourg	-	-	-	-	-	-
Province de Namur	-	-	-	-	-	-
2ème trimestre 2004						
BELGIQUE	11	438	219	73	17 608	10 563
Rég. de Bruxelles-Capitale	-	-	-	-	-	-
Région flamande	-	-	-	3	694	416
Province d'Anvers	-	-	-	-	-	-
Province de Limbourg	-	-	-	3	694	416
Province de Flandre orientale	-	-	-	-	-	-
Province de Brabant Flamand	-	-	-	-	-	-
Province de Flandre occidentale	-	-	-	-	-	-
Région wallonne	11	438	219	70	16 914	10 147
Province de Brabant wallon	-	-	-	-	-	-
Province de Hainaut	11	438	219	70	16 914	10 147
Province de Liège	-	-	-	-	-	-
Province de Luxembourg	-	-	-	-	-	-
Province de Namur	-	-	-	-	-	-
3ème trimestre 2004						
BELGIQUE	11	440	220	73	18 379	11 027
Rég. de Bruxelles-Capitale	-	-	-	-	-	-
Région flamande	11	440	220	2	509	305
Province d'Anvers	11	440	220	-	-	-
Province de Limbourg	-	-	-	2	509	305
Province de Flandre orientale	-	-	-	-	-	-
Province de Brabant Flamand	-	-	-	-	-	-
Province de Flandre occidentale	-	-	-	-	-	-
Région wallonne	-	-	-	71	17 870	10 722
Province de Brabant wallon	-	-	-	-	-	-
Province de Hainaut	-	-	-	70	17 620	10 572
Province de Liège	-	-	-	1	250	150
Province de Luxembourg	-	-	-	-	-	-
Province de Namur	-	-	-	-	-	-
4ème trimestre 2004						
BELGIQUE	23	918	459	89	20 871	12 523
Rég. de Bruxelles-Capitale	-	-	-	-	-	-
Région flamande	23	918	459	13	3 053	1 833
Province d'Anvers	23	918	459	-	-	-
Province de Limbourg	-	-	-	13	3 053	1 833
Province de Flandre orientale	-	-	-	-	-	-
Province de Brabant Flamand	-	-	-	-	-	-
Province de Flandre occidentale	-	-	-	-	-	-
Région wallonne	-	-	-	76	17 818	10 690
Province de Brabant wallon	-	-	-	-	-	-
Province de Hainaut	-	-	-	76	17 818	10 690
Province de Liège	-	-	-	-	-	-
Province de Luxembourg	-	-	-	-	-	-
Province de Namur	-	-	-	-	-	-
L' année 2004						
BELGIQUE	51	2 036	1 018	312	76 192	45 712
Rég. de Bruxelles-Capitale	-	-	-	-	-	-
Région flamande	40	1 598	799	24	5 784	3 470
Province d'Anvers	40	1 598	799	-	-	-
Province de Limbourg	-	-	-	24	5 784	3 470
Province de Flandre orientale	-	-	-	-	-	-
Province de Brabant Flamand	-	-	-	-	-	-
Province de Flandre occidentale	-	-	-	-	-	-
Région wallonne	11	438	219	288	70 408	42 242
Province de Brabant wallon	-	-	-	-	-	-
Province de Hainaut	11	438	219	287	70 158	42 092
Province de Liège	-	-	-	1	250	150
Province de Luxembourg	-	-	-	-	-	-
Province de Namur	-	-	-	-	-	-

II. ANIMAUX ABATTUS - SOUMIS A L'EXPERTISE ET DECLARES PROPRES A LA CONSOMMATION

2. ABATTAGES DANS LES ABATTOIRS PUBLICS (suite) - NOMBRE ET POIDS (en kg) DES ANIMAUX ABATTUS

PERIODES ET PROVINCES	Autres chevaux			Ensemble de tous les animaux		
	Nombre	Poids vif	Poids abattu	Nombre	Poids vif	Poids abattu
2001	3 202	1 542 534	925 514	2 259 584	410 886 833	295 118 769
2002	2 039	996 622	597 976	1 225 361	283 048 825	194 467 886
2003	1 748	856 201	513 721	962 730	222 752 468	152 527 662
1er trimestre 2004						
BELGIQUE	434	220 476	132 286	235 573	54 605 028	37 461 647
Rég. de Bruxelles-Capitale	-	-	-	-	-	-
Région flamande	27	13 755	8 254	160 367	30 312 820	21 200 614
Province d'Anvers	18	9 164	5 499	113 292	19 466 871	13 729 525
Province de Limbourg	5	2 553	1 532	39 675	6 167 653	4 605 796
Province de Flandre orientale	4	2 038	1 223	7 400	4 678 296	2 865 293
Province de Brabant Flamand	-	-	-	-	-	-
Province de Flandre occidentale	-	-	-	-	-	-
Région wallonne	407	206 721	124 032	75 206	24 292 208	16 261 033
Province de Brabant wallon	-	-	-	-	-	-
Province de Hainaut	396	201 136	120 681	14 229	4 388 408	2 928 471
Province de Liège	8	4 058	2 435	53 652	15 372 062	10 453 909
Province de Luxembourg	1	515	309	3 523	2 337 844	1 471 791
Province de Namur	2	1 012	607	3 802	2 193 894	1 406 862
2ème trimestre 2004						
BELGIQUE	394	200 569	120 341	232 568	54 660 589	37 466 422
Rég. de Bruxelles-Capitale	-	-	-	-	-	-
Région flamande	16	8 161	4 897	156 474	29 361 834	20 583 127
Province d'Anvers	9	4 584	2 751	111 377	19 462 969	13 697 450
Province de Limbourg	-	-	-	38 537	5 700 523	4 310 624
Province de Flandre orientale	7	3 577	2 146	6 560	4 198 342	2 575 053
Province de Brabant Flamand	-	-	-	-	-	-
Province de Flandre occidentale	-	-	-	-	-	-
Région wallonne	378	192 408	115 444	76 094	25 298 755	16 883 295
Province de Brabant wallon	-	-	-	-	-	-
Province de Hainaut	368	187 301	112 380	15 180	4 461 142	2 990 325
Province de Liège	7	3 556	2 134	51 888	15 352 180	10 415 283
Province de Luxembourg	1	517	310	4 732	3 106 058	1 945 782
Province de Namur	2	1 034	620	4 294	2 379 375	1 531 905
3ème trimestre 2004						
BELGIQUE	368	178 068	106 840	224 935	51 336 116	35 283 304
Rég. de Bruxelles-Capitale	-	-	-	-	-	-
Région flamande	16	7 651	4 590	150 247	27 573 833	19 364 276
Province d'Anvers	11	5 259	3 155	106 956	18 261 223	12 875 805
Province de Limbourg	-	-	-	37 209	5 319 369	4 044 584
Province de Flandre orientale	5	2 392	1 435	6 082	3 993 241	2 443 887
Province de Brabant Flamand	-	-	-	-	-	-
Province de Flandre occidentale	-	-	-	-	-	-
Région wallonne	352	170 417	102 250	74 688	23 762 283	15 919 028
Province de Brabant wallon	-	-	-	-	-	-
Province de Hainaut	335	162 090	97 254	12 577	3 802 175	2 539 211
Province de Liège	12	5 915	3 549	53 515	15 209 858	10 353 589
Province de Luxembourg	3	1 425	855	3 963	2 374 595	1 495 438
Province de Namur	2	987	592	4 633	2 375 655	1 530 790
4ème trimestre 2004						
BELGIQUE	396	203 169	121 902	247 801	57 864 991	39 675 411
Rég. de Bruxelles-Capitale	-	-	-	-	-	-
Région flamande	24	12 285	7 372	161 345	31 068 982	21 675 384
Province d'Anvers	15	7 680	4 609	114 480	20 237 425	14 209 493
Province de Limbourg	-	-	-	39 513	6 064 396	4 546 441
Province de Flandre orientale	9	4 605	2 763	7 352	4 767 161	2 919 450
Province de Brabant Flamand	-	-	-	-	-	-
Province de Flandre occidentale	-	-	-	-	-	-
Région wallonne	372	190 884	114 530	86 456	26 796 009	18 000 027
Province de Brabant wallon	-	-	-	-	-	-
Province de Hainaut	357	183 180	109 908	13 354	3 959 873	2 648 709
Province de Liège	12	6 171	3 702	63 572	17 643 274	12 043 136
Province de Luxembourg	2	1 025	615	4 542	2 631 400	1 658 261
Province de Namur	1	508	305	4 988	2 561 462	1 649 921
L' année 2004						
BELGIQUE	1 592	802 282	481 369	940 877	218 466 724	149 886 784
Rég. de Bruxelles-Capitale	-	-	-	-	-	-
Région flamande	83	41 852	25 113	628 433	118 317 469	82 823 401
Province d'Anvers	53	26 687	16 014	446 105	77 428 488	54 512 273
Province de Limbourg	5	2 553	1 532	154 934	23 251 941	17 507 445
Province de Flandre orientale	25	12 612	7 567	27 394	17 637 040	10 803 683
Province de Brabant Flamand	-	-	-	-	-	-
Province de Flandre occidentale	-	-	-	-	-	-
Région wallonne	1 509	760 430	456 256	312 444	100 149 255	67 063 383
Province de Brabant wallon	-	-	-	-	-	-
Province de Hainaut	1 456	733 707	440 223	55 340	16 611 598	11 106 716
Province de Liège	39	19 700	11 820	222 627	63 577 374	43 265 917
Province de Luxembourg	7	3 482	2 089	16 760	10 449 897	6 571 272
Province de Namur	7	3 541	2 124	17 717	9 510 386	6 119 478

II. ANIMAUX ABATTUS - SOUMIS A L'EXPERTISE ET DECLARES PROPRES A LA CONSOMMATION

3. ABATTAGES DANS LES ABATTOIRS PRIVES - NOMBRE ET POIDS (en kg) DES ANIMAUX ABATTUS

PERIODES ET PROVINCES	Boeufs			Taureaux		
	Nombre	Poids vif	Poids abattu	Nombre	Poids vif	Poids abattu
2001	199	141 906	87 987	112 493	75 817 530	48 523 218
2002	133	95 136	58 983	112 288	76 689 462	49 081 253
2003	157	112 016	69 457	105 077	72 027 662	46 097 698
1er trimestre 2004						
BELGIQUE	40	28 707	17 798	25 578	17 906 496	11 460 150
Rég. de Bruxelles-Capitale	-	-	-	2 246	1 572 337	1 006 295
Région flamande	39	28 001	17 360	17 361	12 153 855	7 778 462
Province d'Anvers	-	-	-	1 699	1 189 274	761 135
Province de Limbourg	*	*	*	*	*	*
Province de Flandre orientale	9	6 439	3 992	6 426	4 498 593	2 879 099
Province de Brabant Flamand	-	-	-	-	-	-
Province de Flandre occidentale	30	21 562	13 368	7 723	5 406 926	3 460 428
Région wallonne	1	706	438	5 971	4 180 304	2 675 393
Province de Brabant wallon	-	-	-	-	-	-
Province de Hainaut	-	-	-	4 279	2 995 715	1 917 257
Province de Liège	-	-	-	1 280	896 158	573 541
Province de Luxembourg	-	-	-	28	19 628	12 562
Province de Namur	*	*	*	*	*	*
2ème trimestre 2004						
BELGIQUE	34	24 976	15 485	23 840	17 254 311	11 042 757
Rég. de Bruxelles-Capitale	4	2 920	1 810	2 274	1 643 336	1 051 734
Région flamande	30	22 056	13 675	15 750	11 404 220	7 298 700
Province d'Anvers	-	-	-	1 436	1 038 990	664 954
Province de Limbourg	*	*	*	*	*	*
Province de Flandre orientale	3	2 194	1 361	6 319	4 572 371	2 926 317
Province de Brabant Flamand	-	-	-	-	-	-
Province de Flandre occidentale	27	19 862	12 314	6 418	4 652 224	2 977 423
Région wallonne	-	-	-	5 816	4 206 755	2 692 323
Province de Brabant wallon	-	-	-	-	-	-
Province de Hainaut	-	-	-	4 369	3 160 274	2 022 575
Province de Liège	-	-	-	941	680 788	435 705
Province de Luxembourg	-	-	-	13	9 377	6 001
Province de Namur	*	*	*	*	*	*
3ème trimestre 2004						
BELGIQUE	43	31 476	19 514	26 334	18 917 826	12 107 411
Rég. de Bruxelles-Capitale	-	-	-	2 634	1 890 546	1 209 949
Région flamande	38	27 756	17 208	17 658	12 686 568	8 119 403
Province d'Anvers	-	-	-	1 496	1 069 430	684 435
Province de Limbourg	*	*	*	*	*	*
Province de Flandre orientale	2	1 491	924	6 458	4 646 224	2 973 584
Province de Brabant Flamand	-	-	-	-	-	-
Province de Flandre occidentale	36	26 265	16 284	8 078	5 805 956	3 715 811
Région wallonne	5	3 720	2 306	6 042	4 340 712	2 778 059
Province de Brabant wallon	-	-	-	-	-	-
Province de Hainaut	-	-	-	4 598	3 305 578	2 115 571
Province de Liège	-	-	-	978	700 344	448 221
Province de Luxembourg	5	3 720	2 306	29	20 389	13 050
Province de Namur	*	*	*	*	*	*
4ème trimestre 2004						
BELGIQUE	43	32 070	19 885	29 803	21 242 357	13 595 110
Rég. de Bruxelles-Capitale	-	-	-	4 293	3 067 807	1 963 398
Région flamande	38	28 282	17 536	18 616	13 261 924	8 487 632
Province d'Anvers	-	-	-	1 868	1 330 492	851 514
Province de Limbourg	*	*	*	*	*	*
Province de Flandre orientale	5	3 669	2 275	6 593	4 697 787	3 006 584
Province de Brabant Flamand	-	-	-	-	-	-
Province de Flandre occidentale	33	24 613	15 261	8 640	6 154 480	3 938 870
Région wallonne	5	3 788	2 349	6 894	4 912 626	3 144 080
Province de Brabant wallon	-	-	-	-	-	-
Province de Hainaut	-	-	-	5 034	3 588 766	2 296 809
Province de Liège	-	-	-	1 366	972 614	622 474
Province de Luxembourg	1	766	475	22	15 658	10 020
Province de Namur	*	*	*	*	*	*
L'année 2004						
BELGIQUE	160	117 229	72 682	105 555	75 320 990	48 205 428
Rég. de Bruxelles-Capitale	4	2 920	1 810	11 447	8 174 026	5 231 376
Région flamande	145	106 095	65 779	69 385	49 506 567	31 684 197
Province d'Anvers	-	-	-	6 499	4 628 186	2 962 038
Province de Limbourg	*	*	*	*	*	*
Province de Flandre orientale	19	13 793	8 552	25 796	18 414 975	11 785 584
Province de Brabant Flamand	-	-	-	-	-	-
Province de Flandre occidentale	126	92 302	57 227	30 859	22 019 586	14 092 532
Région wallonne	11	8 214	5 093	24 723	17 640 397	11 289 855
Province de Brabant wallon	-	-	-	-	-	-
Province de Hainaut	-	-	-	18 280	13 050 333	8 352 212
Province de Liège	-	-	-	4 565	3 249 904	2 079 941
Province de Luxembourg	6	4 486	2 781	92	65 052	41 633
Province de Namur	*	*	*	*	*	*

(*) Confidential

II. ANIMAUX ABATTUS - SOUMIS A L'EXPERTISE ET DECLARES PROPRES A LA CONSOMMATION

3. ABATTAGES DANS LES ABATTOIRS PRIVES (suite) - NOMBRE ET POIDS (en kg) DES ANIMAUX ABATTUS

PERIODES ET PROVINCES	Vaches			Génisses		
	Nombre	Poids vif	Poids abattu	Nombre	Poids vif	Poids abattu
2001	207 319	136 439 777	83 228 274	12 146	7 303 254	4 601 046
2002	271 282	172 538 736	105 248 641	11 824	7 078 251	4 459 295
2003	248 397	160 803 842	98 090 351	11 180	6 806 855	4 288 323
1er trimestre 2004						
BELGIQUE	68 131	44 970 483	27 431 994	2 203	1 334 151	840 514
Rég. de Bruxelles-Capitale	5 484	3 619 683	2 208 007	-	-	-
Région flamande	54 449	35 944 237	21 925 986	1 314	796 008	501 485
Province d'Anvers	14 864	9 808 217	5 983 013	176	106 558	67 131
Province de Limbourg	*	*	*	*	*	*
Province de Flandre orientale	13 699	9 041 180	5 515 121	591	357 591	225 284
Province de Brabant Flamand	-	-	-	-	-	-
Province de Flandre occidentale	20 076	13 257 006	8 086 773	488	296 102	186 543
Région wallonne	8 198	5 406 563	3 298 001	889	538 143	339 029
Province de Brabant wallon	-	-	-	-	-	-
Province de Hainaut	4 320	2 854 083	1 740 990	716	433 366	273 021
Province de Liège	3 108	2 044 164	1 246 939	39	23 597	14 866
Province de Luxembourg	45	29 876	18 224	15	9 039	5 694
Province de Namur	*	*	*	*	*	*
2ème trimestre 2004						
BELGIQUE	62 490	42 485 830	25 916 354	2 178	1 392 954	877 567
Rég. de Bruxelles-Capitale	5 570	3 789 870	2 311 820	7	4 550	2 867
Région flamande	49 320	33 528 119	20 452 153	1 300	831 580	523 899
Province d'Anvers	13 663	9 285 636	5 664 237	235	150 431	94 773
Province de Limbourg	*	*	*	*	*	*
Province de Flandre orientale	11 563	7 859 469	4 794 276	304	192 866	121 507
Province de Brabant Flamand	-	-	-	-	-	-
Province de Flandre occidentale	18 978	12 905 820	7 872 552	662	425 184	267 867
Région wallonne	7 600	5 167 841	3 152 381	871	556 824	350 801
Province de Brabant wallon	-	-	-	-	-	-
Province de Hainaut	4 265	2 899 312	1 768 580	719	459 964	289 778
Province de Liège	2 661	1 809 900	1 104 038	14	8 876	5 592
Province de Luxembourg	14	9 511	5 801	-	-	-
Province de Namur	*	*	*	*	*	*
3ème trimestre 2004						
BELGIQUE	59 457	38 949 982	23 759 487	2 018	1 239 158	780 672
Rég. de Bruxelles-Capitale	4 809	3 151 628	1 922 493	-	-	-
Région flamande	47 243	30 944 994	18 876 444	1 134	696 896	439 047
Province d'Anvers	13 329	8 730 153	5 325 392	201	122 859	77 401
Province de Limbourg	*	*	*	*	*	*
Province de Flandre orientale	10 659	6 980 515	4 258 116	157	96 709	60 928
Province de Brabant Flamand	-	-	-	-	-	-
Province de Flandre occidentale	17 762	11 637 087	7 098 620	708	436 158	274 779
Région wallonne	7 405	4 853 360	2 960 550	884	542 262	341 625
Province de Brabant wallon	-	-	-	-	-	-
Province de Hainaut	4 436	2 907 118	1 773 341	734	450 124	283 579
Province de Liège	2 290	1 501 132	915 691	15	9 349	5 890
Province de Luxembourg	32	20 934	12 770	18	11 204	7 058
Province de Namur	*	*	*	*	*	*
4ème trimestre 2004						
BELGIQUE	75 692	48 808 390	29 773 124	2 684	1 680 701	1 058 844
Rég. de Bruxelles-Capitale	6 216	4 011 607	2 447 080	8	4 929	3 106
Région flamande	60 168	38 795 293	23 665 134	1 570	984 947	620 521
Province d'Anvers	16 404	10 577 486	6 452 268	225	140 698	88 640
Province de Limbourg	*	*	*	*	*	*
Province de Flandre orientale	14 714	9 488 367	5 787 905	603	380 092	239 459
Province de Brabant Flamand	-	-	-	-	-	-
Province de Flandre occidentale	21 220	13 680 780	8 345 278	671	419 950	264 571
Région wallonne	9 308	6 001 490	3 660 910	1 106	690 825	435 217
Province de Brabant wallon	-	-	-	-	-	-
Province de Hainaut	5 186	3 344 307	2 040 028	916	571 343	359 945
Province de Liège	3 370	2 172 599	1 325 286	33	21 086	13 284
Province de Luxembourg	22	14 174	8 646	5	3 178	2 001
Province de Namur	*	*	*	*	*	*
L' année 2004						
BELGIQUE	265 770	175 214 685	106 880 959	9 083	5 646 964	3 557 597
Rég. de Bruxelles-Capitale	22 079	14 572 788	8 889 400	15	9 479	5 973
Région flamande	211 180	139 212 643	84 919 717	5 318	3 309 431	2 084 952
Province d'Anvers	58 260	38 401 492	23 424 910	837	520 546	327 945
Province de Limbourg	*	*	*	*	*	*
Province de Flandre orientale	50 635	33 369 531	20 355 418	1 655	1 027 258	647 178
Province de Brabant Flamand	-	-	-	-	-	-
Province de Flandre occidentale	78 036	51 480 693	31 403 223	2 529	1 577 394	993 760
Région wallonne	32 511	21 429 254	13 071 842	3 750	2 328 054	1 466 672
Province de Brabant wallon	-	-	-	-	-	-
Province de Hainaut	18 207	12 004 820	7 322 939	3 085	1 914 797	1 206 323
Province de Liège	11 429	7 527 795	4 591 954	101	62 908	39 632
Province de Luxembourg	113	74 495	45 441	38	23 421	14 753
Province de Namur	*	*	*	*	*	*

(*) Confidentiel

II. ANIMAUX ABATTUS - SOUMIS A L'EXPERTISE ET DECLARES PROPRES A LA CONSOMMATION

3. ABATTAGES DANS LES ABATTOIRS PRIVES (suite) - NOMBRE ET POIDS (en kg) DES ANIMAUX ABATTUS

PERIODES ET PROVINCES	Veaux			Ensemble des bovidés		
	Nombre	Poids vif	Poids abattu	Nombre	Poids vif	Poids abattu
2001	186 929	47 693 196	29 569 783	519 086	267 395 663	166 010 308
2002	197 942	53 194 670	32 980 698	593 469	309 596 255	191 828 870
2003	211 581	56 176 051	34 829 142	576 392	295 926 426	183 374 971
1er trimestre 2004						
BELGIQUE	49 133	13 185 885	8 175 252	145 085	77 425 722	47 925 708
Rég. de Bruxelles-Capitale	434	116 454	72 201	8 164	5 308 474	3 286 503
Région flamande	48 367	12 980 383	8 047 840	121 530	61 902 484	38 271 133
Province d'Anvers	31 714	8 511 210	5 276 951	48 453	19 615 259	12 088 230
Province de Limbourg	*	*	*	*	*	*
Province de Flandre orientale	140	37 570	23 294	20 865	13 941 373	8 646 790
Province de Brabant Flamand	2	538	334	2	538	334
Province de Flandre occidentale	2 186	586 588	363 686	30 503	19 568 184	12 110 798
Région wallonne	332	89 048	55 211	15 391	10 214 764	6 368 072
Province de Brabant wallon	-	-	-	-	-	-
Province de Hainaut	29	7 777	4 822	9 344	6 290 941	3 936 090
Province de Liège	201	53 915	33 427	4 628	3 017 834	1 868 773
Province de Luxembourg	46	12 332	7 647	134	70 875	44 127
Province de Namur	*	*	*	*	*	*
2ème trimestre 2004						
BELGIQUE	47 160	12 573 605	7 795 637	135 702	73 731 676	45 647 800
Rég. de Bruxelles-Capitale	427	113 805	70 559	8 282	5 554 481	3 438 790
Région flamande	46 494	12 395 985	7 685 512	112 894	58 181 960	35 973 939
Province d'Anvers	31 054	8 277 700	5 132 175	46 388	18 752 757	11 556 139
Province de Limbourg	*	*	*	*	*	*
Province de Flandre orientale	153	40 755	25 270	18 342	12 667 655	7 868 731
Province de Brabant Flamand	-	-	-	-	-	-
Province de Flandre occidentale	1 771	472 560	292 985	27 856	18 475 650	11 423 141
Région wallonne	239	63 815	39 566	14 526	9 995 235	6 235 071
Province de Brabant wallon	-	-	-	-	-	-
Province de Hainaut	24	6 410	3 973	9 377	6 525 960	4 084 906
Province de Liège	184	49 145	30 471	3 800	2 548 709	1 575 806
Province de Luxembourg	2	530	329	29	19 418	12 131
Province de Namur	*	*	*	*	*	*
3ème trimestre 2004						
BELGIQUE	48 849	12 961 614	8 036 202	136 701	72 100 056	44 703 286
Rég. de Bruxelles-Capitale	385	102 128	63 319	7 828	5 144 302	3 195 761
Région flamande	48 255	12 804 030	7 938 498	114 328	57 160 244	35 390 600
Province d'Anvers	31 675	8 404 680	5 210 902	46 701	18 327 122	11 298 130
Province de Limbourg	*	*	*	*	*	*
Province de Flandre orientale	129	34 218	21 216	17 405	11 759 157	7 314 768
Province de Brabant Flamand	-	-	-	-	-	-
Province de Flandre occidentale	1 896	503 096	311 919	28 480	18 408 562	11 417 413
Région wallonne	209	55 456	34 385	14 545	9 795 510	6 116 925
Province de Brabant wallon	-	-	-	-	-	-
Province de Hainaut	25	6 632	4 113	9 793	6 669 452	4 176 604
Province de Liège	107	28 392	17 603	3 390	2 239 217	1 387 405
Province de Luxembourg	29	7 702	4 776	113	63 949	39 960
Province de Namur	*	*	*	*	*	*
4ème trimestre 2004						
BELGIQUE	50 710	14 046 162	8 708 623	158 932	85 809 680	53 155 586
Rég. de Bruxelles-Capitale	330	91 939	57 002	10 847	7 176 282	4 470 586
Région flamande	49 941	13 831 723	8 575 670	130 333	66 902 169	41 366 493
Province d'Anvers	32 692	9 051 517	5 611 944	51 189	21 100 193	13 004 366
Province de Limbourg	*	*	*	*	*	*
Province de Flandre orientale	197	54 806	33 981	22 112	14 624 721	9 070 204
Province de Brabant Flamand	-	-	-	-	-	-
Province de Flandre occidentale	2 187	605 675	375 516	32 751	20 885 498	12 939 496
Région wallonne	439	122 500	75 951	17 752	11 731 229	7 318 507
Province de Brabant wallon	-	-	-	-	-	-
Province de Hainaut	30	8 310	5 153	11 166	7 512 726	4 701 935
Province de Liège	322	90 150	55 893	5 091	3 256 449	2 016 937
Province de Luxembourg	25	6 884	4 268	75	40 660	25 410
Province de Namur	*	*	*	*	*	*
L'année 2004						
BELGIQUE	195 852	52 767 266	32 715 714	576 420	309 067 134	191 432 380
Rég. de Bruxelles-Capitale	1 576	424 326	263 081	35 121	23 183 539	14 391 640
Région flamande	193 057	52 012 121	32 247 520	479 085	244 146 857	151 002 165
Province d'Anvers	127 135	34 245 107	21 231 972	192 731	77 795 331	47 946 865
Province de Limbourg	*	*	*	*	*	*
Province de Flandre orientale	619	167 349	103 761	78 724	52 992 906	32 900 493
Province de Brabant Flamand	2	538	334	2	538	334
Province de Flandre occidentale	8 040	2 167 919	1 344 106	119 590	77 337 894	47 890 848
Région wallonne	1 219	330 819	205 113	62 214	41 736 738	26 038 575
Province de Brabant wallon	-	-	-	-	-	-
Province de Hainaut	108	29 129	18 061	39 680	26 999 079	16 899 535
Province de Liège	814	221 602	137 394	16 909	11 062 209	6 848 921
Province de Luxembourg	102	27 448	17 020	351	194 902	121 628
Province de Namur	*	*	*	*	*	*

(*) Confidentiel

II. ANIMAUX ABATTUS - SOUMIS A L'EXPERTISE ET DECLARES PROPRES A LA CONSOMMATION

3. ABATTAGES DANS LES ABATTOIRS PRIVES (suite) - NOMBRE ET POIDS (en kg) DES ANIMAUX ABATTUS

PERIODES ET PROVINCES	Porcs			Moutons et agneaux		
	Nombre	Poids vif	Poids abattu	Nombre	Poids vif	Poids abattu
2001	9 412 275	1 108 116 596	886 493 260	70 462	2 838 519	1 419 280
2002	10 239 981	1 198 914 395	959 131 511	62 609	2 482 161	1 241 114
2003	10 539 012	1 206 314 297	965 051 447	54 686	2 179 355	1 089 701
1er trimestre 2004						
BELGIQUE	2 751 856	320 000 229	256 000 180	14 316	564 903	282 460
Rég. de Bruxelles-Capitale	53 758	6 247 934	4 998 347	3 763	149 817	74 909
Région flamande	2 233 213	259 690 905	207 752 724	10 180	400 146	200 080
Province d'Anvers	454 072	52 828 094	42 262 474	5 437	213 563	106 783
Province de Limbourg	*	*	*	*	*	*
Province de Flandre orientale	470 777	54 745 326	43 796 261	201	8 074	4 038
Province de Brabant Flamand	-	-	-	3 454	135 146	67 573
Province de Flandre occidentale	1 255 846	146 011 013	116 808 812	1 069	42 606	21 307
Région wallonne	464 885	54 061 390	43 249 109	373	14 940	7 471
Province de Brabant wallon	-	-	-	-	-	-
Province de Hainaut	261 842	30 460 610	24 368 489	14	560	280
Province de Liège	202 745	23 566 259	18 853 003	263	10 518	5 259
Province de Luxembourg	298	34 521	27 617	6	243	122
Province de Namur	*	*	*	*	*	*
2ème trimestre 2004						
BELGIQUE	2 575 480	300 228 393	240 182 714	13 654	540 421	270 216
Rég. de Bruxelles-Capitale	52 271	6 096 117	4 876 894	5 111	202 703	101 352
Région flamande	2 101 748	244 993 005	195 994 404	7 938	313 255	156 631
Province d'Anvers	381 780	44 497 629	35 598 103	6 924	272 832	136 416
Province de Limbourg	*	*	*	*	*	*
Province de Flandre orientale	443 823	51 737 414	41 389 931	96	3 844	1 922
Province de Brabant Flamand	-	-	-	216	8 497	4 249
Province de Flandre occidentale	1 223 378	142 606 645	114 085 316	685	27 403	13 704
Région wallonne	421 461	49 139 271	39 311 416	605	24 463	12 233
Province de Brabant wallon	-	-	-	-	-	-
Province de Hainaut	234 710	27 366 733	21 893 386	10	400	200
Province de Liège	186 523	21 745 864	17 396 691	496	20 096	10 049
Province de Luxembourg	228	26 674	21 339	50	1 991	996
Province de Namur	*	*	*	*	*	*
3ème trimestre 2004						
BELGIQUE	2 460 672	283 831 482	227 065 183	11 695	464 045	232 030
Rég. de Bruxelles-Capitale	47 754	5 509 060	4 407 248	4 886	194 029	97 015
Région flamande	1 987 750	229 288 396	183 430 716	5 744	227 559	113 785
Province d'Anvers	385 617	44 477 015	35 581 612	4 772	188 612	94 307
Province de Limbourg	*	*	*	*	*	*
Province de Flandre orientale	421 629	48 631 117	38 904 893	272	10 988	5 496
Province de Brabant Flamand	-	-	-	-	-	-
Province de Flandre occidentale	1 127 762	130 097 782	104 078 225	685	27 365	13 685
Région wallonne	425 168	49 034 026	39 227 219	1 065	42 457	21 230
Province de Brabant wallon	-	-	-	-	-	-
Province de Hainaut	242 211	27 932 391	22 345 912	25	1 007	504
Province de Liège	182 680	21 069 664	16 855 731	900	35 895	17 948
Province de Luxembourg	277	31 971	25 576	87	3 442	1 721
Province de Namur	*	*	*	*	*	*
4ème trimestre 2004						
BELGIQUE	2 671 211	346 595 317	269 636 626	12 577	495 067	247 544
Rég. de Bruxelles-Capitale	53 657	6 242 447	4 993 958	5 368	211 746	105 874
Région flamande	2 171 800	288 497 021	223 157 989	6 268	245 990	123 003
Province d'Anvers	404 603	47 094 506	37 675 604	5 297	207 208	103 606
Province de Limbourg	*	*	*	*	*	*
Province de Flandre orientale	451 311	52 505 829	42 004 665	314	12 526	6 264
Province de Brabant Flamand	-	-	-	-	-	-
Province de Flandre occidentale	1 266 926	183 201 734	138 921 758	654	26 139	13 074
Région wallonne	445 754	51 855 849	41 484 679	941	37 331	18 667
Province de Brabant wallon	-	-	-	-	-	-
Province de Hainaut	253 202	29 454 797	23 563 838	16	622	311
Province de Liège	192 194	22 359 457	17 887 565	806	31 939	15 970
Province de Luxembourg	358	41 595	33 276	48	1 889	945
Province de Namur	*	*	*	*	*	*
L'année 2004						
BELGIQUE	10 459 219	1 250 655 421	992 884 703	52 242	2 064 436	1 032 250
Rég. de Bruxelles-Capitale	207 440	24 095 558	19 276 447	19 128	758 295	379 150
Région flamande	8 494 511	1 022 469 327	810 335 833	30 130	1 186 950	593 499
Province d'Anvers	1 626 072	188 897 244	151 117 793	22 430	882 215	441 112
Province de Limbourg	*	*	*	*	*	*
Province de Flandre orientale	1 787 540	207 619 686	166 095 750	883	35 432	17 720
Province de Brabant Flamand	-	-	-	3 670	143 643	71 822
Province de Flandre occidentale	4 873 912	601 917 174	473 894 111	3 093	123 513	61 770
Région wallonne	1 757 268	204 090 536	163 272 423	2 984	119 191	59 601
Province de Brabant wallon	-	-	-	-	-	-
Province de Hainaut	991 965	115 214 531	92 171 625	65	2 589	1 295
Province de Liège	764 142	88 741 244	70 992 990	2 465	98 448	49 226
Province de Luxembourg	1 161	134 761	107 808	191	7 565	3 784
Province de Namur	*	*	*	*	*	*

(*) Confidentiel

II. ANIMAUX ABATTUS - SOUMIS A L'EXPERTISE ET DECLARES PROPRES A LA CONSOMMATION

3. ABATTAGES DANS LES ABATTOIRS PRIVES (suite) - NOMBRE ET POIDS (en kg) DES ANIMAUX ABATTUS

PERIODES ET PROVINCES	Chèvres et chevreaux			Poulains		
	Nombre	Poids vif	Poids abattu	Nombre	Poids vif	Poids abattu
2001	1 457	57 095	28 548	667	176 845	106 108
2002	2 267	69 280	34 645	312	83 883	50 328
2003	2 364	86 626	43 318	293	72 546	43 529
1er trimestre 2004						
BELGIQUE	494	19 760	9 880	91	22 994	13 797
Rég. de Bruxelles-Capitale	476	19 040	9 520	-	-	-
Région flamande	18	720	360	88	22 236	13 343
Province d'Anvers	-	-	-	-	-	-
Province de Limbourg	*	*	*	*	*	*
Province de Flandre orientale	-	-	-	65	16 414	9 849
Province de Brabant Flamand	8	320	160	-	-	-
Province de Flandre occidentale	-	-	-	8	2 004	1 203
Région wallonne	-	-	-	3	758	454
Province de Brabant wallon	-	-	-	-	-	-
Province de Hainaut	-	-	-	-	-	-
Province de Liège	-	-	-	3	758	454
Province de Luxembourg	-	-	-	-	-	-
Province de Namur	*	*	*	*	*	*
2ème trimestre 2004						
BELGIQUE	596	23 571	11 786	62	14 942	8 965
Rég. de Bruxelles-Capitale	580	22 940	11 470	-	-	-
Région flamande	16	631	316	62	14 942	8 965
Province d'Anvers	-	-	-	-	-	-
Province de Limbourg	*	*	*	*	*	*
Province de Flandre orientale	-	-	-	51	12 282	7 369
Province de Brabant Flamand	-	-	-	-	-	-
Province de Flandre occidentale	16	631	316	3	724	434
Région wallonne	-	-	-	-	-	-
Province de Brabant wallon	-	-	-	-	-	-
Province de Hainaut	-	-	-	-	-	-
Province de Liège	-	-	-	-	-	-
Province de Luxembourg	-	-	-	-	-	-
Province de Namur	*	*	*	*	*	*
3ème trimestre 2004						
BELGIQUE	551	22 040	11 020	62	15 604	9 363
Rég. de Bruxelles-Capitale	543	21 720	10 860	-	-	-
Région flamande	8	320	160	60	15 103	9 062
Province d'Anvers	-	-	-	-	-	-
Province de Limbourg	*	*	*	*	*	*
Province de Flandre orientale	3	120	60	49	12 333	7 400
Province de Brabant Flamand	-	-	-	-	-	-
Province de Flandre occidentale	5	200	100	4	1 000	600
Région wallonne	-	-	-	2	501	301
Province de Brabant wallon	-	-	-	-	-	-
Province de Hainaut	-	-	-	-	-	-
Province de Liège	-	-	-	2	501	301
Province de Luxembourg	-	-	-	-	-	-
Province de Namur	*	*	*	*	*	*
4ème trimestre 2004						
BELGIQUE	711	28 177	14 089	71	16 741	10 045
Rég. de Bruxelles-Capitale	693	27 466	13 733	-	-	-
Région flamande	17	671	336	68	16 019	9 612
Province d'Anvers	-	-	-	1	228	137
Province de Limbourg	*	*	*	*	*	*
Province de Flandre orientale	-	-	-	60	14 119	8 471
Province de Brabant Flamand	-	-	-	-	-	-
Province de Flandre occidentale	17	671	336	6	1 425	856
Région wallonne	1	40	20	3	722	433
Province de Brabant wallon	-	-	-	-	-	-
Province de Hainaut	1	40	20	-	-	-
Province de Liège	-	-	-	3	722	433
Province de Luxembourg	-	-	-	-	-	-
Province de Namur	*	*	*	*	*	*
L' année 2004						
BELGIQUE	2 352	93 548	46 775	286	70 281	42 170
Rég. de Bruxelles-Capitale	2 292	91 166	45 583	-	-	-
Région flamande	59	2 342	1 172	278	68 300	40 982
Province d'Anvers	-	-	-	1	228	137
Province de Limbourg	*	*	*	*	*	*
Province de Flandre orientale	3	120	60	225	55 148	33 089
Province de Brabant Flamand	8	320	160	-	-	-
Province de Flandre occidentale	38	1 502	752	21	5 153	3 093
Région wallonne	1	40	20	8	1 981	1 188
Province de Brabant wallon	-	-	-	-	-	-
Province de Hainaut	1	40	20	-	-	-
Province de Liège	-	-	-	8	1 981	1 188
Province de Luxembourg	-	-	-	-	-	-
Province de Namur	*	*	*	*	*	*

(*) Confidentiel

II. ANIMAUX ABATTUS - SOUMIS A L'EXPERTISE ET DECLARES PROPRES A LA CONSOMMATION

3. ABATTAGES DANS LES ABATTOIRS PRIVÉS (suite) - NOMBRE ET POIDS (en kg) DES ANIMAUX ABATTUS

PERIODES ET PROVINCES	Autres chevaux			Ensemble de tous les animaux		
	Nombre	Poids vif	Poids abattu	Nombre	Poids vif	Poids abattu
2001	16 735	8 064 363	4 838 613	10 020 682	1 386 649 081	1 058 896 117
2002	11 512	5 629 576	3 377 746	10 910 150	1 516 775 550	1 155 664 214
2003	10 125	4 964 183	2 978 513	11 182 872	1 509 543 433	1 152 581 479
1er trimestre 2004						
BELGIQUE	2 362	1 198 192	718 916	2 914 204	399 231 800	304 950 941
Rég. de Bruxelles-Capitale	121	61 379	36 827	66 282	11 786 644	8 406 106
Région flamande	2 231	1 131 693	679 017	2 367 260	323 148 184	246 916 657
Province d'Anvers	14	7 122	4 274	507 976	72 664 038	54 461 761
Province de Limbourg	*	*	*	*	*	*
Province de Flandre orientale	99	50 239	30 144	492 007	68 761 426	52 487 082
Province de Brabant Flamand	-	-	-	3 464	136 004	68 067
Province de Flandre occidentale	2 118	1 074 332	644 599	1 289 544	166 698 139	129 586 719
Région wallonne	10	5 120	3 072	480 662	64 296 972	49 628 178
Province de Brabant wallon	-	-	-	-	-	-
Province de Hainaut	6	3 064	1 838	271 206	36 755 175	28 306 697
Province de Liège	4	2 056	1 234	207 643	26 597 425	20 728 723
Province de Luxembourg	-	-	-	438	105 639	71 866
Province de Namur	*	*	*	*	*	*
2ème trimestre 2004						
BELGIQUE	2 343	1 192 470	715 483	2 727 837	375 731 473	286 836 964
Rég. de Bruxelles-Capitale	114	58 026	34 816	66 358	11 934 267	8 463 322
Région flamande	2 226	1 132 932	679 760	2 224 884	304 636 725	232 814 015
Province d'Anvers	15	7 647	4 589	435 107	63 530 865	47 295 247
Province de Limbourg	*	*	*	*	*	*
Province de Flandre orientale	78	39 708	23 825	462 390	64 460 903	49 291 778
Province de Brabant Flamand	-	-	-	216	8 497	4 249
Province de Flandre occidentale	2 124	1 081 005	648 603	1 254 062	162 192 058	126 171 514
Région wallonne	3	1 512	907	436 595	59 160 481	45 559 627
Province de Brabant wallon	-	-	-	-	-	-
Province de Hainaut	1	508	305	244 098	33 893 601	25 978 797
Province de Liège	2	1 004	602	190 821	24 315 673	18 983 148
Province de Luxembourg	-	-	-	307	48 083	34 466
Province de Namur	*	*	*	*	*	*
3ème trimestre 2004						
BELGIQUE	2 303	1 120 758	672 453	2 611 984	357 553 985	272 693 335
Rég. de Bruxelles-Capitale	111	53 917	32 350	61 122	10 923 028	7 743 234
Région flamande	2 177	1 059 276	635 564	2 110 067	287 570 898	219 579 887
Province d'Anvers	37	17 426	10 455	437 127	63 010 175	46 984 504
Province de Limbourg	*	*	*	*	*	*
Province de Flandre orientale	71	34 959	20 975	439 429	60 448 674	46 253 592
Province de Brabant Flamand	-	-	-	-	-	-
Province de Flandre occidentale	2 062	1 003 492	602 095	1 158 998	149 538 401	116 112 118
Région wallonne	15	7 565	4 539	440 795	58 880 059	45 370 214
Province de Brabant wallon	-	-	-	-	-	-
Province de Hainaut	-	-	-	252 029	34 602 850	26 523 020
Province de Liège	14	7 090	4 254	186 986	23 352 367	18 265 639
Province de Luxembourg	-	-	-	477	99 362	67 257
Province de Namur	*	*	*	*	*	*
4ème trimestre 2004						
BELGIQUE	2 423	1 243 178	745 907	2 845 925	434 188 160	323 809 797
Rég. de Bruxelles-Capitale	136	69 742	41 845	70 701	13 727 683	9 625 996
Région flamande	2 278	1 168 804	701 283	2 310 764	356 830 674	265 358 716
Province d'Anvers	17	8 726	5 235	461 107	68 410 861	50 788 948
Province de Limbourg	*	*	*	*	*	*
Province de Flandre orientale	89	45 578	27 348	473 886	67 202 773	51 116 952
Province de Brabant Flamand	-	-	-	-	-	-
Province de Flandre occidentale	2 155	1 105 792	663 476	1 302 509	205 221 259	152 538 996
Région wallonne	9	4 632	2 779	464 460	63 629 803	48 825 085
Province de Brabant wallon	-	-	-	-	-	-
Province de Hainaut	1	514	308	264 386	36 968 699	28 266 412
Province de Liège	8	4 118	2 471	198 102	25 652 685	19 923 376
Province de Luxembourg	-	-	-	481	84 144	59 631
Province de Namur	*	*	*	*	*	*
L'année 2004						
BELGIQUE	9 431	4 754 598	2 852 759	11 099 950	1 566 705 418	1 188 291 037
Rég. de Bruxelles-Capitale	482	243 064	145 838	264 463	48 371 622	34 238 658
Région flamande	8 912	4 492 705	2 695 624	9 012 975	1 272 366 481	964 669 275
Province d'Anvers	83	40 921	24 553	1 841 317	267 615 939	199 530 460
Province de Limbourg	*	*	*	*	*	*
Province de Flandre orientale	337	170 484	102 292	1 867 712	260 873 776	199 149 404
Province de Brabant Flamand	-	-	-	3 680	144 501	72 316
Province de Flandre occidentale	8 459	4 264 621	2 558 773	5 005 113	683 649 857	524 409 347
Région wallonne	37	18 829	11 297	1 822 512	245 967 315	189 383 104
Province de Brabant wallon	-	-	-	-	-	-
Province de Hainaut	8	4 086	2 451	1 031 719	142 220 325	109 074 926
Province de Liège	28	14 268	8 561	783 552	99 918 150	77 900 886
Province de Luxembourg	-	-	-	1 703	337 228	233 220
Province de Namur	*	*	*	*	*	*

(*) Confidentiel

II. ANIMAUX ABATTUS - SOUMIS A L'EXPERTISE ET DECLARES PROPRES A LA CONSOMMATION

4. ABATTAGES DANS LES TUERIES PARTICULIERES NOMBRE ET POIDS (en kg) DES ANIMAUX ABATTUS

PERIODES ET PROVINCES	Boeufs			Taureaux		
	Nombre	Poids vif	Poids abattu	Nombre	Poids vif	Poids abattu
2001	223	158 584	98 321	351	236 638	151 452
2002	226	161 159	99 920	259	177 202	113 411
2003	123	87 189	54 064	210	144 207	92 292
1er trimestre 2004						
BELGIQUE	30	21 540	13 356	91	63 704	40 773
Rég. de Bruxelles-Capitale	-	-	-	-	-	-
Région flamande	13	9 351	5 798	50	35 005	22 403
Province d'Anvers	1	713	442	-	-	-
Province de Limbourg	-	-	-	10	7 001	4 480
Province de Flandre orientale	9	6 491	4 024	14	9 805	6 276
Province de Brabant Flamand	2	1 441	894	19	13 307	8 516
Province de Flandre occidentale	1	706	438	7	4 892	3 131
Région wallonne	17	12 189	7 558	41	28 699	18 370
Province de Brabant wallon	-	-	-	2	1 402	897
Province de Hainaut	16	11 476	7 116	28	19 598	12 545
Province de Liège	1	713	442	10	6 998	4 479
Province de Luxembourg	-	-	-	-	-	-
Province de Namur	-	-	-	1	701	449
2ème trimestre 2004						
BELGIQUE	26	19 212	11 911	47	33 932	21 718
Rég. de Bruxelles-Capitale	-	-	-	-	-	-
Région flamande	7	5 162	3 201	24	17 325	11 088
Province d'Anvers	-	-	-	3	2 169	1 388
Province de Limbourg	-	-	-	3	2 156	1 380
Province de Flandre orientale	5	3 702	2 296	4	2 888	1 848
Province de Brabant Flamand	2	1 460	905	3	2 156	1 380
Province de Flandre occidentale	-	-	-	11	7 956	5 092
Région wallonne	19	14 050	8 710	23	16 607	10 630
Province de Brabant wallon	1	730	453	1	718	460
Province de Hainaut	15	11 080	6 869	14	10 127	6 483
Province de Liège	1	754	467	5	3 606	2 307
Province de Luxembourg	2	1 486	921	2	1 438	920
Province de Namur	-	-	-	1	718	460
3ème trimestre 2004						
BELGIQUE	22	16 191	10 037	32	22 358	14 310
Rég. de Bruxelles-Capitale	-	-	-	-	-	-
Région flamande	6	4 476	2 775	14	9 896	6 334
Province d'Anvers	-	-	-	-	-	-
Province de Limbourg	-	-	-	1	685	438
Province de Flandre orientale	5	3 729	2 312	4	2 828	1 810
Province de Brabant Flamand	1	747	463	-	-	-
Province de Flandre occidentale	-	-	-	9	6 383	4 086
Région wallonne	16	11 715	7 262	18	12 462	7 976
Province de Brabant wallon	2	1 488	923	1	685	438
Province de Hainaut	14	10 227	6 339	12	8 264	5 289
Province de Liège	-	-	-	-	-	-
Province de Luxembourg	-	-	-	4	2 784	1 782
Province de Namur	-	-	-	1	729	467
4ème trimestre 2004						
BELGIQUE	22	16 278	10 091	72	51 148	32 727
Rég. de Bruxelles-Capitale	-	-	-	-	-	-
Région flamande	5	3 739	2 318	37	26 303	16 830
Province d'Anvers	-	-	-	-	-	-
Province de Limbourg	-	-	-	7	4 993	3 195
Province de Flandre orientale	5	3 739	2 318	14	9 946	6 364
Province de Brabant Flamand	-	-	-	8	5 672	3 629
Province de Flandre occidentale	-	-	-	8	5 692	3 642
Région wallonne	17	12 539	7 773	35	24 845	15 897
Province de Brabant wallon	-	-	-	3	2 117	1 354
Province de Hainaut	16	11 808	7 320	22	15 578	9 968
Province de Liège	-	-	-	7	4 993	3 195
Province de Luxembourg	1	731	453	3	2 157	1 380
Province de Namur	-	-	-	-	-	-
L'année 2004						
BELGIQUE	100	73 221	45 395	242	171 142	109 528
Rég. de Bruxelles-Capitale	-	-	-	-	-	-
Région flamande	31	22 728	14 092	125	88 529	56 655
Province d'Anvers	1	713	442	3	2 169	1 388
Province de Limbourg	-	-	-	21	14 835	9 493
Province de Flandre orientale	24	17 661	10 950	36	25 467	16 298
Province de Brabant Flamand	5	3 648	2 262	30	21 135	13 525
Province de Flandre occidentale	1	706	438	35	24 923	15 951
Région wallonne	69	50 493	31 303	117	82 613	52 873
Province de Brabant wallon	3	2 218	1 376	7	4 922	3 149
Province de Hainaut	61	44 591	27 644	76	53 567	34 285
Province de Liège	2	1 467	909	22	15 597	9 981
Province de Luxembourg	3	2 217	1 374	9	6 379	4 082
Province de Namur	-	-	-	3	2 148	1 376

II. ANIMAUX ABATTUS - SOUMIS A L'EXPERTISE ET DECLARES PROPRES A LA CONSOMMATION

4. ABATTAGES DANS LES TUERIES PARTICULIERES (suite) NOMBRE ET POIDS (en kg) DES ANIMAUX ABATTUS

PERIODES ET PROVINCES	Vaches			Génisses		
	Nombre	Poids vif	Poids abattu	Nombre	Poids vif	Poids abattu
2001	699	461 264	281 373	884	528 413	332 903
2002	606	384 425	234 502	785	467 541	294 555
2003	556	359 406	219 241	671	407 647	256 806
1er trimestre 2004						
BELGIQUE	182	120 836	73 711	169	102 237	64 404
Rég. de Bruxelles-Capitale	-	-	-	-	-	-
Région flamande	136	90 104	54 965	140	84 690	53 353
Province d'Anvers	-	-	-	1	605	381
Province de Limbourg	36	23 570	14 378	31	18 791	11 838
Province de Flandre orientale	61	40 546	24 734	36	21 748	13 701
Province de Brabant Flamand	26	17 221	10 505	-	-	-
Province de Flandre occidentale	13	8 767	5 348	72	43 546	27 433
Région wallonne	46	30 732	18 746	29	17 547	11 051
Province de Brabant wallon	-	-	-	2	1 198	755
Province de Hainaut	36	24 007	14 643	13	7 873	4 958
Province de Liège	-	-	-	5	3 035	1 911
Province de Luxembourg	4	2 633	1 606	4	2 422	1 525
Province de Namur	6	4 092	2 497	5	3 019	1 902
2ème trimestre 2004						
BELGIQUE	82	55 883	34 090	114	72 825	45 879
Rég. de Bruxelles-Capitale	-	-	-	-	-	-
Région flamande	53	36 138	22 044	86	55 001	34 650
Province d'Anvers	9	6 123	3 735	1	618	389
Province de Limbourg	5	3 398	2 073	8	5 106	3 217
Province de Flandre orientale	11	7 511	4 582	5	3 187	2 008
Province de Brabant Flamand	14	9 571	5 838	1	651	410
Province de Flandre occidentale	14	9 535	5 816	71	45 439	28 626
Région wallonne	29	19 745	12 046	28	17 824	11 229
Province de Brabant wallon	1	670	409	3	1 887	1 188
Province de Hainaut	26	17 711	10 805	16	10 277	6 475
Province de Liège	-	-	-	6	3 773	2 377
Province de Luxembourg	1	682	416	3	1 887	1 189
Province de Namur	1	682	416	-	-	-
3ème trimestre 2004						
BELGIQUE	39	25 559	15 590	86	52 752	33 236
Rég. de Bruxelles-Capitale	-	-	-	-	-	-
Région flamande	19	12 448	7 593	74	45 500	28 666
Province d'Anvers	-	-	-	-	-	-
Province de Limbourg	-	-	-	5	3 087	1 945
Province de Flandre orientale	3	1 966	1 199	5	3 135	1 975
Province de Brabant Flamand	6	3 923	2 393	2	1 154	727
Province de Flandre occidentale	10	6 559	4 001	62	38 124	24 019
Région wallonne	20	13 111	7 997	12	7 252	4 570
Province de Brabant wallon	-	-	-	3	1 837	1 158
Province de Hainaut	16	10 483	6 394	4	2 424	1 527
Province de Liège	-	-	-	-	-	-
Province de Luxembourg	4	2 628	1 603	5	2 991	1 885
Province de Namur	-	-	-	-	-	-
4ème trimestre 2004						
BELGIQUE	207	133 426	81 391	185	116 997	73 708
Rég. de Bruxelles-Capitale	-	-	-	-	-	-
Région flamande	172	110 906	67 654	162	102 556	64 611
Province d'Anvers	-	-	-	-	-	-
Province de Limbourg	5	3 232	1 972	18	11 049	6 961
Province de Flandre orientale	109	70 316	42 894	67	43 211	27 223
Province de Brabant Flamand	35	22 573	13 770	3	1 740	1 096
Province de Flandre occidentale	23	14 785	9 018	74	46 556	29 331
Région wallonne	35	22 520	13 737	23	14 441	9 097
Province de Brabant wallon	1	649	396	2	1 235	778
Province de Hainaut	26	16 685	10 178	13	8 235	5 187
Province de Liège	-	-	-	-	-	-
Province de Luxembourg	7	4 537	2 767	8	4 971	3 132
Province de Namur	1	649	396	-	-	-
L'année 2004						
BELGIQUE	510	335 704	204 782	554	344 811	217 227
Rég. de Bruxelles-Capitale	-	-	-	-	-	-
Région flamande	380	249 596	152 256	462	287 747	181 280
Province d'Anvers	9	6 123	3 735	2	1 223	770
Province de Limbourg	46	30 200	18 423	62	38 033	23 961
Province de Flandre orientale	184	120 339	73 409	113	71 281	44 907
Province de Brabant Flamand	81	53 288	32 506	6	3 545	2 233
Province de Flandre occidentale	60	39 646	24 183	279	173 665	109 409
Région wallonne	130	86 108	52 526	92	57 064	35 947
Province de Brabant wallon	2	1 319	805	10	6 157	3 879
Province de Hainaut	104	68 886	42 020	46	28 809	18 147
Province de Liège	-	-	-	11	6 808	4 288
Province de Luxembourg	16	10 480	6 392	20	12 271	7 731
Province de Namur	8	5 423	3 309	5	3 019	1 902

II. ANIMAUX ABATTUS - SOUMIS A L'EXPERTISE ET DECLARES PROPRES A LA CONSOMMATION

4. ABATTAGES DANS LES TUERIES PARTICULIERES (suite) NOMBRE ET POIDS (en kg) DES ANIMAUX ABATTUS

PERIODES ET PROVINCES	Veaux			Ensemble des bovidés		
	Nombre	Poids vif	Poids abattu	Nombre	Poids vif	Poids abattu
2001	134	34 313	21 275	2 291	1 419 212	885 324
2002	166	44 477	27 576	2 042	1 234 804	769 964
2003	86	22 862	14 170	1 646	1 021 311	636 573
1er trimestre 2004						
BELGIQUE	15	4 025	2 500	487	312 342	194 744
Rég. de Bruxelles-Capitale	-	-	-	-	-	-
Région flamande	9	2 415	1 500	348	221 565	138 019
Province d'Anvers	-	-	-	2	1 318	823
Province de Limbourg	2	538	334	79	49 900	31 030
Province de Flandre orientale	1	267	166	121	78 857	48 901
Province de Brabant Flamand	-	-	-	47	31 969	19 915
Province de Flandre occidentale	6	1 610	1 000	99	59 521	37 350
Région wallonne	6	1 610	1 000	139	90 777	56 725
Province de Brabant wallon	-	-	-	4	2 600	1 652
Province de Hainaut	2	536	333	95	63 490	39 595
Province de Liège	1	269	167	17	11 015	6 999
Province de Luxembourg	2	536	333	10	5 591	3 464
Province de Namur	1	269	167	13	8 081	5 015
2ème trimestre 2004						
BELGIQUE	18	4 825	2 989	287	186 677	116 587
Rég. de Bruxelles-Capitale	-	-	-	-	-	-
Région flamande	10	2 675	1 657	180	116 301	72 640
Province d'Anvers	1	265	164	14	9 175	5 676
Province de Limbourg	1	270	167	17	10 930	6 837
Province de Flandre orientale	-	-	-	25	17 288	10 734
Province de Brabant Flamand	2	535	331	22	14 373	8 864
Province de Flandre occidentale	6	1 605	995	102	64 535	40 529
Région wallonne	8	2 150	1 332	107	70 376	43 947
Province de Brabant wallon	1	270	167	7	4 275	2 677
Province de Hainaut	7	1 880	1 165	78	51 075	31 797
Province de Liège	-	-	-	12	8 133	5 151
Province de Luxembourg	-	-	-	8	5 493	3 446
Province de Namur	-	-	-	2	1 400	876
3ème trimestre 2004						
BELGIQUE	16	4 244	2 633	195	121 104	75 806
Rég. de Bruxelles-Capitale	-	-	-	-	-	-
Région flamande	10	2 650	1 644	123	74 970	47 012
Province d'Anvers	-	-	-	-	-	-
Province de Limbourg	3	794	493	9	4 566	2 876
Province de Flandre orientale	-	-	-	17	11 658	7 296
Province de Brabant Flamand	1	266	165	10	6 090	3 748
Province de Flandre occidentale	6	1 590	986	87	52 656	33 092
Région wallonne	6	1 594	989	72	46 134	28 794
Province de Brabant wallon	-	-	-	6	4 010	2 519
Province de Hainaut	4	1 062	659	50	32 460	20 208
Province de Liège	-	-	-	-	-	-
Province de Luxembourg	-	-	-	13	8 403	5 270
Province de Namur	2	532	330	3	1 261	797
4ème trimestre 2004						
BELGIQUE	21	5 796	3 593	507	323 645	201 510
Rég. de Bruxelles-Capitale	-	-	-	-	-	-
Région flamande	8	2 210	1 370	384	245 714	152 783
Province d'Anvers	-	-	-	-	-	-
Province de Limbourg	2	557	345	32	19 831	12 473
Province de Flandre orientale	-	-	-	195	127 212	78 799
Province de Brabant Flamand	1	274	170	47	30 259	18 665
Province de Flandre occidentale	5	1 379	855	110	68 412	42 846
Région wallonne	13	3 586	2 223	123	77 931	48 727
Province de Brabant wallon	-	-	-	6	4 001	2 528
Province de Hainaut	10	2 738	1 697	87	55 044	34 350
Province de Liège	-	-	-	7	4 993	3 195
Province de Luxembourg	1	274	170	20	12 670	7 902
Province de Namur	2	574	356	3	1 223	752
L'année 2004						
BELGIQUE	70	18 890	11 715	1 476	943 768	588 647
Rég. de Bruxelles-Capitale	-	-	-	-	-	-
Région flamande	37	9 950	6 171	1 035	658 550	410 454
Province d'Anvers	1	265	164	16	10 493	6 499
Province de Limbourg	8	2 159	1 339	137	85 227	53 216
Province de Flandre orientale	1	267	166	358	235 015	145 730
Province de Brabant Flamand	4	1 075	666	126	82 691	51 192
Province de Flandre occidentale	23	6 184	3 836	398	245 124	153 817
Région wallonne	33	8 940	5 544	441	285 218	178 193
Province de Brabant wallon	1	270	167	23	14 886	9 376
Province de Hainaut	23	6 216	3 854	310	202 069	125 950
Province de Liège	1	269	167	36	24 141	15 345
Province de Luxembourg	3	810	503	51	32 157	20 082
Province de Namur	5	1 375	853	21	11 965	7 440

II. ANIMAUX ABATTUS - SOUMIS A L'EXPERTISE ET DECLARES PROPRES A LA CONSOMMATION

4. ABATTAGES DANS LES TUERIES PARTICULIERES (suite) NOMBRE ET POIDS (en kg) DES ANIMAUX ABATTUS

PERIODES ET PROVINCES	Porcs			Moutons et agneaux		
	Nombre	Poids vif	Poids abattu	Nombre	Poids vif	Poids abattu
2001	4 032	475 287	380 223	729	29 439	14 723
2002	3 945	462 661	370 132	532	21 270	10 641
2003	3 483	398 236	318 591	446	18 226	9 120
1er trimestre 2004						
BELGIQUE	821	95 312	76 247	192	7 738	3 872
Rég. de Bruxelles-Capitale	-	-	-	-	-	-
Région flamande	402	46 675	37 341	96	3 892	1 947
Province d'Anvers	-	-	-	8	328	164
Province de Limbourg	3	348	278	24	960	480
Province de Flandre orientale	201	23 347	18 679	63	2 563	1 282
Province de Brabant Flamand	34	3 934	3 147	-	-	-
Province de Flandre occidentale	164	19 046	15 237	1	41	21
Région wallonne	419	48 637	38 906	96	3 846	1 925
Province de Brabant wallon	-	-	-	76	3 040	1 520
Province de Hainaut	274	31 795	25 433	19	765	384
Province de Liège	126	14 627	11 701	1	41	21
Province de Luxembourg	19	2 215	1 772	-	-	-
Province de Namur	-	-	-	-	-	-
2ème trimestre 2004						
BELGIQUE	857	100 013	80 010	10	402	201
Rég. de Bruxelles-Capitale	-	-	-	-	-	-
Région flamande	424	49 459	39 567	6	240	120
Province d'Anvers	12	1 397	1 118	-	-	-
Province de Limbourg	6	700	560	-	-	-
Province de Flandre orientale	194	22 660	18 128	1	40	20
Province de Brabant Flamand	13	1 514	1 211	-	-	-
Province de Flandre occidentale	199	23 188	18 550	5	200	100
Région wallonne	433	50 554	40 443	4	162	81
Province de Brabant wallon	-	-	-	-	-	-
Province de Hainaut	259	30 248	24 198	4	162	81
Province de Liège	174	20 306	16 245	-	-	-
Province de Luxembourg	-	-	-	-	-	-
Province de Namur	-	-	-	-	-	-
3ème trimestre 2004						
BELGIQUE	553	63 793	51 035	43	1 727	866
Rég. de Bruxelles-Capitale	-	-	-	-	-	-
Région flamande	371	42 788	34 231	12	488	244
Province d'Anvers	-	-	-	2	80	40
Province de Limbourg	6	692	554	-	-	-
Province de Flandre orientale	157	18 114	14 491	8	328	164
Province de Brabant Flamand	13	1 499	1 199	-	-	-
Province de Flandre occidentale	195	22 483	17 987	2	80	40
Région wallonne	182	21 005	16 804	31	1 239	622
Province de Brabant wallon	3	345	276	2	79	40
Province de Hainaut	173	19 970	15 976	3	123	63
Province de Liège	6	690	552	10	397	199
Province de Luxembourg	-	-	-	15	600	300
Province de Namur	-	-	-	1	40	20
4ème trimestre 2004						
BELGIQUE	786	91 421	73 136	174	6 882	3 446
Rég. de Bruxelles-Capitale	-	-	-	-	-	-
Région flamande	369	42 975	34 379	153	6 046	3 026
Province d'Anvers	-	-	-	-	-	-
Province de Limbourg	4	470	376	-	-	-
Province de Flandre orientale	171	19 934	15 946	92	3 659	1 831
Province de Brabant Flamand	26	3 032	2 425	15	591	296
Province de Flandre occidentale	168	19 539	15 632	46	1 796	899
Région wallonne	417	48 446	38 757	21	836	420
Province de Brabant wallon	2	234	187	2	82	41
Province de Hainaut	205	23 779	19 024	6	241	122
Province de Liège	201	23 381	18 705	-	-	-
Province de Luxembourg	7	816	652	-	-	-
Province de Namur	2	236	189	13	513	257
L'année 2004						
BELGIQUE	3 017	350 539	280 428	419	16 749	8 385
Rég. de Bruxelles-Capitale	-	-	-	-	-	-
Région flamande	1 566	181 897	145 518	267	10 666	5 337
Province d'Anvers	12	1 397	1 118	10	408	204
Province de Limbourg	19	2 210	1 768	24	960	480
Province de Flandre orientale	723	84 055	67 244	164	6 590	3 297
Province de Brabant Flamand	86	9 979	7 982	15	591	296
Province de Flandre occidentale	726	84 256	67 406	54	2 117	1 060
Région wallonne	1 451	168 642	134 910	152	6 083	3 048
Province de Brabant wallon	5	579	463	80	3 201	1 601
Province de Hainaut	911	105 792	84 631	32	1 291	650
Province de Liège	507	59 004	47 203	11	438	220
Province de Luxembourg	26	3 031	2 424	15	600	300
Province de Namur	2	236	189	14	553	277

II. ANIMAUX ABATTUS - SOUMIS A L'EXPERTISE ET DECLARES PROPRES A LA CONSOMMATION

4. ABATTAGES DANS LES TUERIES PARTICULIERES (suite) NOMBRE ET POIDS (en kg) DES ANIMAUX ABATTUS

PERIODES ET PROVINCES	Chèvres et chevreaux			Poulains		
	Nombre	Poids vif	Poids abattu	Nombre	Poids vif	Poids abattu
2001	4	160	80	8	2 003	1 201
2002	4	140	70	7	1 895	1 136
2003	2	80	40	5	1 228	737
1er trimestre 2004						
BELGIQUE	5	200	100	-	-	-
Rég. de Bruxelles-Capitale	-	-	-	-	-	-
Région flamande	5	200	100	-	-	-
Province d'Anvers	-	-	-	-	-	-
Province de Limbourg	-	-	-	-	-	-
Province de Flandre orientale	-	-	-	-	-	-
Province de Brabant Flamand	5	200	100	-	-	-
Province de Flandre occidentale	-	-	-	-	-	-
Région wallonne	-	-	-	-	-	-
Province de Brabant wallon	-	-	-	-	-	-
Province de Hainaut	-	-	-	-	-	-
Province de Liège	-	-	-	-	-	-
Province de Luxembourg	-	-	-	-	-	-
Province de Namur	-	-	-	-	-	-
2ème trimestre 2004						
BELGIQUE	-	-	-	-	-	-
Rég. de Bruxelles-Capitale	-	-	-	-	-	-
Région flamande	-	-	-	-	-	-
Province d'Anvers	-	-	-	-	-	-
Province de Limbourg	-	-	-	-	-	-
Province de Flandre orientale	-	-	-	-	-	-
Province de Brabant Flamand	-	-	-	-	-	-
Province de Flandre occidentale	-	-	-	-	-	-
Région wallonne	-	-	-	-	-	-
Province de Brabant wallon	-	-	-	-	-	-
Province de Hainaut	-	-	-	-	-	-
Province de Liège	-	-	-	-	-	-
Province de Luxembourg	-	-	-	-	-	-
Province de Namur	-	-	-	-	-	-
3ème trimestre 2004						
BELGIQUE	-	-	-	2	501	301
Rég. de Bruxelles-Capitale	-	-	-	-	-	-
Région flamande	-	-	-	1	250	150
Province d'Anvers	-	-	-	-	-	-
Province de Limbourg	-	-	-	-	-	-
Province de Flandre orientale	-	-	-	1	250	150
Province de Brabant Flamand	-	-	-	-	-	-
Province de Flandre occidentale	-	-	-	-	-	-
Région wallonne	-	-	-	1	251	151
Province de Brabant wallon	-	-	-	-	-	-
Province de Hainaut	-	-	-	-	-	-
Province de Liège	-	-	-	1	251	151
Province de Luxembourg	-	-	-	-	-	-
Province de Namur	-	-	-	-	-	-
4ème trimestre 2004						
BELGIQUE	4	159	80	1	247	148
Rég. de Bruxelles-Capitale	-	-	-	-	-	-
Région flamande	4	159	80	1	247	148
Province d'Anvers	-	-	-	-	-	-
Province de Limbourg	-	-	-	-	-	-
Province de Flandre orientale	4	159	80	1	247	148
Province de Brabant Flamand	-	-	-	-	-	-
Province de Flandre occidentale	-	-	-	-	-	-
Région wallonne	-	-	-	-	-	-
Province de Brabant wallon	-	-	-	-	-	-
Province de Hainaut	-	-	-	-	-	-
Province de Liège	-	-	-	-	-	-
Province de Luxembourg	-	-	-	-	-	-
Province de Namur	-	-	-	-	-	-
L' année 2004						
BELGIQUE	9	359	180	3	748	449
Rég. de Bruxelles-Capitale	-	-	-	-	-	-
Région flamande	9	359	180	2	497	298
Province d'Anvers	-	-	-	-	-	-
Province de Limbourg	-	-	-	-	-	-
Province de Flandre orientale	4	159	80	2	497	298
Province de Brabant Flamand	5	200	100	-	-	-
Province de Flandre occidentale	-	-	-	-	-	-
Région wallonne	-	-	-	1	251	151
Province de Brabant wallon	-	-	-	-	-	-
Province de Hainaut	-	-	-	-	-	-
Province de Liège	-	-	-	1	251	151
Province de Luxembourg	-	-	-	-	-	-
Province de Namur	-	-	-	-	-	-

II. ANIMAUX ABATTUS - SOUMIS A L'EXPERTISE ET DECLARES PROPRES A LA CONSOMMATION

4. ABATTAGES DANS LES TUERIES PARTICULIERES (suite) NOMBRE ET POIDS (en kg) DES ANIMAUX ABATTUS

PERIODES ET PROVINCES	Autres chevaux			Ensemble de tous les animaux		
	Nombre	Poids vif	Poids abattu	Nombre	Poids vif	Poids abattu
2001	9	4 385	2 632	7 073	1 930 486	1 284 183
2002	5	2 462	1 478	6 535	1 723 232	1 153 421
2003	5	2 409	1 445	5 587	1 441 490	966 506
1er trimestre 2004						
BELGIQUE	3	1 509	905	1 508	417 101	275 868
Rég. de Bruxelles-Capitale	-	-	-	-	-	-
Région flamande	3	1 509	905	854	273 841	178 312
Province d'Anvers	-	-	-	10	1 646	987
Province de Limbourg	-	-	-	106	51 208	31 788
Province de Flandre orientale	1	497	298	386	105 264	69 160
Province de Brabant Flamand	-	-	-	86	36 103	23 162
Province de Flandre occidentale	2	1 012	607	266	79 620	53 215
Région wallonne	-	-	-	654	143 260	97 556
Province de Brabant wallon	-	-	-	80	5 640	3 172
Province de Hainaut	-	-	-	388	96 050	65 412
Province de Liège	-	-	-	144	25 683	18 721
Province de Luxembourg	-	-	-	29	7 806	5 236
Province de Namur	-	-	-	13	8 081	5 015
2ème trimestre 2004						
BELGIQUE	4	2 053	1 231	1 158	289 145	198 029
Rég. de Bruxelles-Capitale	-	-	-	-	-	-
Région flamande	4	2 053	1 231	614	168 053	113 558
Province d'Anvers	-	-	-	26	10 572	6 794
Province de Limbourg	-	-	-	23	11 630	7 397
Province de Flandre orientale	-	-	-	220	39 988	28 882
Province de Brabant Flamand	1	517	310	36	16 404	10 385
Province de Flandre occidentale	3	1 536	921	309	89 459	60 100
Région wallonne	-	-	-	544	121 092	84 471
Province de Brabant wallon	-	-	-	7	4 275	2 677
Province de Hainaut	-	-	-	341	81 485	56 076
Province de Liège	-	-	-	186	28 439	21 396
Province de Luxembourg	-	-	-	8	5 493	3 446
Province de Namur	-	-	-	2	1 400	876
3ème trimestre 2004						
BELGIQUE	1	465	279	794	187 590	128 287
Rég. de Bruxelles-Capitale	-	-	-	-	-	-
Région flamande	1	465	279	508	118 961	81 916
Province d'Anvers	-	-	-	2	80	40
Province de Limbourg	-	-	-	15	5 258	3 430
Province de Flandre orientale	-	-	-	183	30 350	22 101
Province de Brabant Flamand	-	-	-	23	7 589	4 947
Province de Flandre occidentale	1	465	279	285	75 684	51 398
Région wallonne	-	-	-	286	68 629	46 371
Province de Brabant wallon	-	-	-	11	4 434	2 835
Province de Hainaut	-	-	-	226	52 553	36 247
Province de Liège	-	-	-	17	1 338	902
Province de Luxembourg	-	-	-	28	9 003	5 570
Province de Namur	-	-	-	4	1 301	817
4ème trimestre 2004						
BELGIQUE	4	2 038	1 223	1 476	424 392	279 543
Rég. de Bruxelles-Capitale	-	-	-	-	-	-
Région flamande	4	2 038	1 223	915	297 179	191 639
Province d'Anvers	-	-	-	-	-	-
Province de Limbourg	-	-	-	36	20 301	12 849
Province de Flandre orientale	3	1 530	918	466	152 741	97 722
Province de Brabant Flamand	-	-	-	88	33 882	21 386
Province de Flandre occidentale	1	508	305	325	90 255	59 682
Région wallonne	-	-	-	561	127 213	87 904
Province de Brabant wallon	-	-	-	10	4 317	2 756
Province de Hainaut	-	-	-	298	79 064	53 496
Province de Liège	-	-	-	208	28 374	21 900
Province de Luxembourg	-	-	-	27	13 486	8 554
Province de Namur	-	-	-	18	1 972	1 198
L' année 2004						
BELGIQUE	12	6 065	3 638	4 936	1 318 228	881 727
Rég. de Bruxelles-Capitale	-	-	-	-	-	-
Région flamande	12	6 065	3 638	2 891	858 034	565 425
Province d'Anvers	-	-	-	38	12 298	7 821
Province de Limbourg	-	-	-	180	88 397	55 464
Province de Flandre orientale	4	2 027	1 216	1 255	328 343	217 865
Province de Brabant Flamand	1	517	310	233	93 978	59 880
Province de Flandre occidentale	7	3 521	2 112	1 185	335 018	224 395
Région wallonne	-	-	-	2 045	460 194	316 302
Province de Brabant wallon	-	-	-	108	18 666	11 440
Province de Hainaut	-	-	-	1 253	309 152	211 231
Province de Liège	-	-	-	555	83 834	62 919
Province de Luxembourg	-	-	-	92	35 788	22 806
Province de Namur	-	-	-	37	12 754	7 906

II. ANIMAUX ABATTUS - SOUMIS A L'EXPERTISE ET DECLARES PROPRES A LA CONSOMMATION

5. ABATTAGES DE NECESSITE - NOMBRE ET POIDS (en kg) DES ANIMAUX ABATTUS

PERIODES ET PROVINCES	Boeufs			Taureaux		
	Nombre	Poids vif	Poids abattu	Nombre	Poids vif	Poids abattu
2001	24	17 016	10 551	511	345 497	221 119
2002	23	16 552	10 262	568	388 546	248 665
2003	20	14 351	8 901	584	401 022	256 646
1er trimestre 2004						
BELGIQUE	10	7 131	4 421	158	110 605	70 791
Rég. de Bruxelles-Capitale	-	-	-	2	1 399	896
Région flamande	-	-	-	107	74 896	47 935
Province d'Anvers	-	-	-	8	5 593	3 580
Province de Limbourg	-	-	-	8	5 590	3 578
Province de Flandre orientale	-	-	-	22	15 410	9 863
Province de Brabant Flamand	-	-	-	-	-	-
Province de Flandre occidentale	-	-	-	69	48 303	30 914
Région wallonne	10	7 131	4 421	49	34 310	21 960
Province de Brabant wallon	-	-	-	-	-	-
Province de Hainaut	9	6 418	3 979	34	23 810	15 239
Province de Liège	-	-	-	8	5 599	3 583
Province de Luxembourg	1	713	442	5	3 502	2 242
Province de Namur	-	-	-	2	1 399	896
2ème trimestre 2004						
BELGIQUE	8	5 890	3 652	191	138 149	88 412
Rég. de Bruxelles-Capitale	-	-	-	3	2 156	1 380
Région flamande	1	754	467	137	99 111	63 428
Province d'Anvers	1	754	467	19	13 732	8 788
Province de Limbourg	-	-	-	8	5 803	3 714
Province de Flandre orientale	-	-	-	33	23 871	15 277
Province de Brabant Flamand	-	-	-	-	-	-
Province de Flandre occidentale	-	-	-	77	55 705	35 649
Région wallonne	7	5 136	3 185	51	36 882	23 604
Province de Brabant wallon	-	-	-	-	-	-
Province de Hainaut	7	5 136	3 185	32	23 166	14 825
Province de Liège	-	-	-	8	5 787	3 704
Province de Luxembourg	-	-	-	4	2 901	1 857
Province de Namur	-	-	-	7	5 028	3 218
3ème trimestre 2004						
BELGIQUE	5	3 624	2 247	156	113 094	72 385
Rég. de Bruxelles-Capitale	-	-	-	3	2 215	1 418
Région flamande	1	693	430	112	81 512	52 171
Province d'Anvers	1	693	430	11	8 089	5 177
Province de Limbourg	-	-	-	15	10 931	6 996
Province de Flandre orientale	-	-	-	25	18 175	11 634
Province de Brabant Flamand	-	-	-	-	-	-
Province de Flandre occidentale	-	-	-	61	44 317	28 364
Région wallonne	4	2 931	1 817	41	29 367	18 796
Province de Brabant wallon	-	-	-	-	-	-
Province de Hainaut	3	2 184	1 354	22	15 742	10 075
Province de Liège	1	747	463	13	9 225	5 905
Province de Luxembourg	-	-	-	6	4 400	2 816
Province de Namur	-	-	-	-	-	-
4ème trimestre 2004						
BELGIQUE	2	1 511	937	141	100 359	64 225
Rég. de Bruxelles-Capitale	-	-	-	4	2 796	1 789
Région flamande	-	-	-	94	66 946	42 843
Province d'Anvers	-	-	-	12	8 548	5 470
Province de Limbourg	-	-	-	3	2 117	1 355
Province de Flandre orientale	-	-	-	16	11 404	7 296
Province de Brabant Flamand	-	-	-	-	-	-
Province de Flandre occidentale	-	-	-	63	44 877	28 722
Région wallonne	2	1 511	937	43	30 617	19 593
Province de Brabant wallon	-	-	-	-	-	-
Province de Hainaut	2	1 511	937	25	17 815	11 401
Province de Liège	-	-	-	12	8 508	5 445
Province de Luxembourg	-	-	-	3	2 157	1 380
Province de Namur	-	-	-	3	2 137	1 367
L' année 2004						
BELGIQUE	25	18 156	11 257	646	462 207	295 813
Rég. de Bruxelles-Capitale	-	-	-	12	8 566	5 483
Région flamande	2	1 447	897	450	322 465	206 377
Province d'Anvers	2	1 447	897	50	35 962	23 015
Province de Limbourg	-	-	-	34	24 441	15 643
Province de Flandre orientale	-	-	-	96	68 860	44 070
Province de Brabant Flamand	-	-	-	-	-	-
Province de Flandre occidentale	-	-	-	270	193 202	123 649
Région wallonne	23	16 709	10 360	184	131 176	83 953
Province de Brabant wallon	-	-	-	-	-	-
Province de Hainaut	21	15 249	9 455	113	80 533	51 540
Province de Liège	1	747	463	41	29 119	18 637
Province de Luxembourg	1	713	442	18	12 960	8 295
Province de Namur	-	-	-	12	8 564	5 481

II. ANIMAUX ABATTUS - SOUMIS A L'EXPERTISE ET DECLARES PROPRES A LA CONSOMMATION

5. ABATTAGES DE NECESSITE (suite) - NOMBRE ET POIDS (en kg) DES ANIMAUX ABATTUS

PERIODES ET PROVINCES	Vaches			Génisses		
	Nombre	Poids vif	Poids abattu	Nombre	Poids vif	Poids abattu
2001	810	536 278	327 127	103	62 779	39 552
2002	942	599 070	365 431	112	66 904	42 149
2003	863	561 473	342 499	138	84 181	53 025
1er trimestre 2004						
BELGIQUE	209	138 257	84 338	19	11 515	7 252
Rég. de Bruxelles-Capitale	3	1 981	1 209	-	-	-
Région flamande	182	120 403	73 445	7	4 225	2 661
Province d'Anvers	49	32 517	19 835	-	-	-
Province de Limbourg	13	8 413	5 132	-	-	-
Province de Flandre orientale	46	30 453	18 576	-	-	-
Province de Brabant Flamand	-	-	-	-	-	-
Province de Flandre occidentale	74	49 020	29 902	7	4 225	2 661
Région wallonne	24	15 873	9 684	12	7 290	4 591
Province de Brabant wallon	-	-	-	-	-	-
Province de Hainaut	18	11 933	7 280	8	4 868	3 066
Province de Liège	2	1 282	782	-	-	-
Province de Luxembourg	4	2 658	1 622	4	2 422	1 525
Province de Namur	-	-	-	-	-	-
2ème trimestre 2004						
BELGIQUE	233	158 674	96 794	66	42 285	26 642
Rég. de Bruxelles-Capitale	1	670	409	-	-	-
Région flamande	192	130 827	79 804	32	20 525	12 931
Province d'Anvers	45	30 632	18 686	-	-	-
Province de Limbourg	7	4 764	2 906	1	650	410
Province de Flandre orientale	47	32 019	19 531	6	3 807	2 398
Province de Brabant Flamand	-	-	-	-	-	-
Province de Flandre occidentale	93	63 412	38 681	25	16 068	10 123
Région wallonne	40	27 177	16 581	34	21 760	13 711
Province de Brabant wallon	-	-	-	-	-	-
Province de Hainaut	15	10 174	6 208	27	17 207	10 842
Province de Liège	16	10 904	6 652	4	2 603	1 640
Province de Luxembourg	8	5 429	3 312	2	1 300	819
Province de Namur	1	670	409	1	650	410
3ème trimestre 2004						
BELGIQUE	173	113 494	69 229	31	18 891	11 902
Rég. de Bruxelles-Capitale	1	655	400	-	-	-
Région flamande	151	99 026	60 405	15	9 119	5 745
Province d'Anvers	21	13 799	8 418	-	-	-
Province de Limbourg	2	1 311	799	1	635	400
Province de Flandre orientale	44	28 926	17 644	1	635	400
Province de Brabant Flamand	-	-	-	-	-	-
Province de Flandre occidentale	84	54 990	33 544	13	7 849	4 945
Région wallonne	21	13 813	8 424	16	9 772	6 157
Province de Brabant wallon	-	-	-	-	-	-
Province de Hainaut	13	8 532	5 204	8	4 924	3 102
Province de Liège	3	1 989	1 212	6	3 636	2 291
Province de Luxembourg	4	2 629	1 604	2	1 212	764
Province de Namur	1	663	404	-	-	-
4ème trimestre 2004						
BELGIQUE	303	195 460	119 233	30	18 587	11 711
Rég. de Bruxelles-Capitale	5	3 226	1 968	-	-	-
Région flamande	160	103 274	62 998	11	6 808	4 290
Province d'Anvers	34	21 896	13 357	-	-	-
Province de Limbourg	3	1 938	1 182	-	-	-
Province de Flandre orientale	42	27 117	16 542	-	-	-
Province de Brabant Flamand	-	-	-	-	-	-
Province de Flandre occidentale	81	52 323	31 917	11	6 808	4 290
Région wallonne	138	88 960	54 267	19	11 779	7 421
Province de Brabant wallon	-	-	-	-	-	-
Province de Hainaut	22	14 204	8 665	10	6 014	3 790
Province de Liège	110	70 875	43 234	6	3 822	2 407
Province de Luxembourg	4	2 583	1 576	3	1 943	1 224
Province de Namur	2	1 298	792	-	-	-
L'année 2004						
BELGIQUE	918	605 885	369 594	146	91 278	57 507
Rég. de Bruxelles-Capitale	10	6 532	3 986	-	-	-
Région flamande	685	453 530	276 652	65	40 677	25 627
Province d'Anvers	149	98 844	60 296	-	-	-
Province de Limbourg	25	16 426	10 019	2	1 285	810
Province de Flandre orientale	179	118 515	72 293	7	4 442	2 798
Province de Brabant Flamand	-	-	-	-	-	-
Province de Flandre occidentale	332	219 745	134 044	56	34 950	22 019
Région wallonne	223	145 823	88 956	81	50 601	31 880
Province de Brabant wallon	-	-	-	-	-	-
Province de Hainaut	68	44 843	27 357	53	33 013	20 800
Province de Liège	131	85 050	51 880	16	10 061	6 338
Province de Luxembourg	20	13 299	8 114	11	6 877	4 332
Province de Namur	4	2 631	1 605	1	650	410

II. ANIMAUX ABATTUS - SOUMIS A L'EXPERTISE ET DECLARES PROPRES A LA CONSOMMATION

5. ABATTAGES DE NECESSITE (suite) - NOMBRE ET POIDS (en kg) DES ANIMAUX ABATTUS

PERIODES ET PROVINCES	Veaux			Ensemble des bovidés		
	Nombre	Poids vif	Poids abattu	Nombre	Poids vif	Poids abattu
2001	324	81 654	50 620	1 772	1 043 224	648 969
2002	221	59 443	36 861	1 866	1 130 515	703 368
2003	316	84 007	52 064	1 921	1 145 034	713 135
1er trimestre 2004						
BELGIQUE	97	26 015	16 138	493	293 523	182 940
Rég. de Bruxelles-Capitale	1	269	167	6	3 649	2 272
Région flamande	80	21 452	13 306	376	220 976	137 347
Province d'Anvers	10	2 678	1 662	67	40 788	25 077
Province de Limbourg	27	7 225	4 481	48	21 228	13 191
Province de Flandre orientale	13	3 495	2 168	81	49 358	30 607
Province de Brabant Flamand	-	-	-	-	-	-
Province de Flandre occidentale	30	8 054	4 995	180	109 602	68 472
Région wallonne	16	4 294	2 665	111	68 898	43 321
Province de Brabant wallon	-	-	-	-	-	-
Province de Hainaut	14	3 756	2 331	83	50 785	31 895
Province de Liège	2	538	334	12	7 419	4 699
Province de Luxembourg	-	-	-	14	9 295	5 831
Province de Namur	-	-	-	2	1 399	896
2ème trimestre 2004						
BELGIQUE	139	37 005	22 942	637	382 003	238 442
Rég. de Bruxelles-Capitale	1	270	167	5	3 096	1 956
Région flamande	102	27 150	16 832	464	278 367	173 462
Province d'Anvers	12	3 195	1 981	77	48 313	29 922
Province de Limbourg	47	12 500	7 748	63	23 717	14 778
Province de Flandre orientale	16	4 265	2 644	102	63 962	39 850
Province de Brabant Flamand	-	-	-	-	-	-
Province de Flandre occidentale	27	7 190	4 459	222	142 375	88 912
Région wallonne	36	9 585	5 943	168	100 540	63 024
Province de Brabant wallon	-	-	-	-	-	-
Province de Hainaut	24	6 390	3 962	105	62 073	39 022
Province de Liège	7	1 870	1 159	35	21 164	13 155
Province de Luxembourg	2	530	329	16	10 160	6 317
Province de Namur	3	795	493	12	7 143	4 530
3ème trimestre 2004						
BELGIQUE	124	32 886	20 395	489	281 989	176 158
Rég. de Bruxelles-Capitale	1	264	164	5	3 134	1 982
Région flamande	99	26 250	16 278	378	216 600	135 029
Province d'Anvers	10	2 654	1 646	43	25 235	15 671
Province de Limbourg	53	14 050	8 711	71	26 927	16 906
Province de Flandre orientale	10	2 652	1 645	80	50 388	31 323
Province de Brabant Flamand	-	-	-	-	-	-
Province de Flandre occidentale	26	6 894	4 276	184	114 050	71 129
Région wallonne	24	6 372	3 953	106	62 255	39 147
Province de Brabant wallon	-	-	-	-	-	-
Province de Hainaut	15	3 980	2 469	61	35 362	22 204
Province de Liège	5	1 330	825	28	16 927	10 696
Province de Luxembourg	2	530	329	14	8 771	5 513
Province de Namur	2	532	330	3	1 195	734
4ème trimestre 2004						
BELGIQUE	198	54 851	34 009	674	370 768	230 115
Rég. de Bruxelles-Capitale	-	-	-	9	6 022	3 757
Région flamande	131	36 210	22 451	396	213 238	132 582
Province d'Anvers	13	3 564	2 210	59	34 008	21 037
Province de Limbourg	79	21 848	13 546	85	25 903	16 083
Province de Flandre orientale	3	848	526	61	39 369	24 364
Province de Brabant Flamand	-	-	-	-	-	-
Province de Flandre occidentale	36	9 950	6 169	191	113 958	71 098
Région wallonne	67	18 641	11 558	269	151 508	93 776
Province de Brabant wallon	-	-	-	-	-	-
Province de Hainaut	8	2 223	1 378	67	41 767	26 171
Province de Liège	58	16 131	10 002	186	99 336	61 088
Province de Luxembourg	1	287	178	11	6 970	4 358
Province de Namur	-	-	-	5	3 435	2 159
L'année 2004						
BELGIQUE	558	150 757	93 484	2 293	1 328 283	827 655
Rég. de Bruxelles-Capitale	3	803	498	25	15 901	9 967
Région flamande	412	111 062	68 867	1 614	929 181	578 420
Province d'Anvers	45	12 091	7 499	246	148 344	91 707
Province de Limbourg	206	55 623	34 486	267	97 775	60 958
Province de Flandre orientale	42	11 260	6 983	324	203 077	126 144
Province de Brabant Flamand	-	-	-	-	-	-
Province de Flandre occidentale	119	32 088	19 899	777	479 985	299 611
Région wallonne	143	38 892	24 119	654	383 201	239 268
Province de Brabant wallon	-	-	-	-	-	-
Province de Hainaut	61	16 349	10 140	316	189 987	119 292
Province de Liège	72	19 869	12 320	261	144 846	89 638
Province de Luxembourg	5	1 347	836	55	35 196	22 019
Province de Namur	5	1 327	823	22	13 172	8 319

II. ANIMAUX ABATTUS - SOUMIS A L'EXPERTISE ET DECLARES PROPRES A LA CONSOMMATION

5. ABATTAGES DE NECESSITE (suite) - NOMBRE ET POIDS (en kg) DES ANIMAUX ABATTUS

PERIODES ET PROVINCES	Porcs			Moutons et agneaux		
	Nombre	Poids vif	Poids abattu	Nombre	Poids vif	Poids abattu
2001	-	-	-	1	40	20
2002	-	-	-	-	-	-
2003	-	-	-	-	-	-
1er trimestre 2004						
BELGIQUE	-	-	-	-	-	-
Rég. de Bruxelles-Capitale	-	-	-	-	-	-
Région flamande	-	-	-	-	-	-
Province d'Anvers	-	-	-	-	-	-
Province de Limbourg	-	-	-	-	-	-
Province de Flandre orientale	-	-	-	-	-	-
Province de Brabant Flamand	-	-	-	-	-	-
Province de Flandre occidentale	-	-	-	-	-	-
Région wallonne	-	-	-	-	-	-
Province de Brabant wallon	-	-	-	-	-	-
Province de Hainaut	-	-	-	-	-	-
Province de Liège	-	-	-	-	-	-
Province de Luxembourg	-	-	-	-	-	-
Province de Namur	-	-	-	-	-	-
2ème trimestre 2004						
BELGIQUE	-	-	-	-	-	-
Rég. de Bruxelles-Capitale	-	-	-	-	-	-
Région flamande	-	-	-	-	-	-
Province d'Anvers	-	-	-	-	-	-
Province de Limbourg	-	-	-	-	-	-
Province de Flandre orientale	-	-	-	-	-	-
Province de Brabant Flamand	-	-	-	-	-	-
Province de Flandre occidentale	-	-	-	-	-	-
Région wallonne	-	-	-	-	-	-
Province de Brabant wallon	-	-	-	-	-	-
Province de Hainaut	-	-	-	-	-	-
Province de Liège	-	-	-	-	-	-
Province de Luxembourg	-	-	-	-	-	-
Province de Namur	-	-	-	-	-	-
3ème trimestre 2004						
BELGIQUE	-	-	-	-	-	-
Rég. de Bruxelles-Capitale	-	-	-	-	-	-
Région flamande	-	-	-	-	-	-
Province d'Anvers	-	-	-	-	-	-
Province de Limbourg	-	-	-	-	-	-
Province de Flandre orientale	-	-	-	-	-	-
Province de Brabant Flamand	-	-	-	-	-	-
Province de Flandre occidentale	-	-	-	-	-	-
Région wallonne	-	-	-	-	-	-
Province de Brabant wallon	-	-	-	-	-	-
Province de Hainaut	-	-	-	-	-	-
Province de Liège	-	-	-	-	-	-
Province de Luxembourg	-	-	-	-	-	-
Province de Namur	-	-	-	-	-	-
4ème trimestre 2004						
BELGIQUE	-	-	-	1	40	20
Rég. de Bruxelles-Capitale	-	-	-	-	-	-
Région flamande	-	-	-	1	40	20
Province d'Anvers	-	-	-	-	-	-
Province de Limbourg	-	-	-	-	-	-
Province de Flandre orientale	-	-	-	-	-	-
Province de Brabant Flamand	-	-	-	-	-	-
Province de Flandre occidentale	-	-	-	1	40	20
Région wallonne	-	-	-	-	-	-
Province de Brabant wallon	-	-	-	-	-	-
Province de Hainaut	-	-	-	-	-	-
Province de Liège	-	-	-	-	-	-
Province de Luxembourg	-	-	-	-	-	-
Province de Namur	-	-	-	-	-	-
L' année 2004						
BELGIQUE	-	-	-	1	40	20
Rég. de Bruxelles-Capitale	-	-	-	-	-	-
Région flamande	-	-	-	1	40	20
Province d'Anvers	-	-	-	-	-	-
Province de Limbourg	-	-	-	-	-	-
Province de Flandre orientale	-	-	-	-	-	-
Province de Brabant Flamand	-	-	-	-	-	-
Province de Flandre occidentale	-	-	-	1	40	20
Région wallonne	-	-	-	-	-	-
Province de Brabant wallon	-	-	-	-	-	-
Province de Hainaut	-	-	-	-	-	-
Province de Liège	-	-	-	-	-	-
Province de Luxembourg	-	-	-	-	-	-
Province de Namur	-	-	-	-	-	-

II. ANIMAUX ABATTUS - SOUMIS A L'EXPERTISE ET DECLARES PROPRES A LA CONSOMMATION

5. ABATTAGES DE NECESSITE (suite) - NOMBRE ET POIDS (en kg) DES ANIMAUX ABATTUS

PERIODES ET PROVINCES	Chèvres et chevreaux			Poulains		
	Nombre	Poids vif	Poids abattu	Nombre	Poids vif	Poids abattu
2001	-	-	-	1	239	143
2002	-	-	-	1	287	172
2003	-	-	-	1	241	145
1er trimestre 2004						
BELGIQUE	-	-	-	-	-	-
Rég. de Bruxelles-Capitale	-	-	-	-	-	-
Région flamande	-	-	-	-	-	-
Province d'Anvers	-	-	-	-	-	-
Province de Limbourg	-	-	-	-	-	-
Province de Flandre orientale	-	-	-	-	-	-
Province de Brabant Flamand	-	-	-	-	-	-
Province de Flandre occidentale	-	-	-	-	-	-
Région wallonne	-	-	-	-	-	-
Province de Brabant wallon	-	-	-	-	-	-
Province de Hainaut	-	-	-	-	-	-
Province de Liège	-	-	-	-	-	-
Province de Luxembourg	-	-	-	-	-	-
Province de Namur	-	-	-	-	-	-
2ème trimestre 2004						
BELGIQUE	-	-	-	1	240	144
Rég. de Bruxelles-Capitale	-	-	-	-	-	-
Région flamande	-	-	-	-	-	-
Province d'Anvers	-	-	-	-	-	-
Province de Limbourg	-	-	-	-	-	-
Province de Flandre orientale	-	-	-	-	-	-
Province de Brabant Flamand	-	-	-	-	-	-
Province de Flandre occidentale	-	-	-	-	-	-
Région wallonne	-	-	-	1	240	144
Province de Brabant wallon	-	-	-	-	-	-
Province de Hainaut	-	-	-	1	240	144
Province de Liège	-	-	-	-	-	-
Province de Luxembourg	-	-	-	-	-	-
Province de Namur	-	-	-	-	-	-
3ème trimestre 2004						
BELGIQUE	-	-	-	-	-	-
Rég. de Bruxelles-Capitale	-	-	-	-	-	-
Région flamande	-	-	-	-	-	-
Province d'Anvers	-	-	-	-	-	-
Province de Limbourg	-	-	-	-	-	-
Province de Flandre orientale	-	-	-	-	-	-
Province de Brabant Flamand	-	-	-	-	-	-
Province de Flandre occidentale	-	-	-	-	-	-
Région wallonne	-	-	-	-	-	-
Province de Brabant wallon	-	-	-	-	-	-
Province de Hainaut	-	-	-	-	-	-
Province de Liège	-	-	-	-	-	-
Province de Luxembourg	-	-	-	-	-	-
Province de Namur	-	-	-	-	-	-
4ème trimestre 2004						
BELGIQUE	-	-	-	-	-	-
Rég. de Bruxelles-Capitale	-	-	-	-	-	-
Région flamande	-	-	-	-	-	-
Province d'Anvers	-	-	-	-	-	-
Province de Limbourg	-	-	-	-	-	-
Province de Flandre orientale	-	-	-	-	-	-
Province de Brabant Flamand	-	-	-	-	-	-
Province de Flandre occidentale	-	-	-	-	-	-
Région wallonne	-	-	-	-	-	-
Province de Brabant wallon	-	-	-	-	-	-
Province de Hainaut	-	-	-	-	-	-
Province de Liège	-	-	-	-	-	-
Province de Luxembourg	-	-	-	-	-	-
Province de Namur	-	-	-	-	-	-
L' année 2004						
BELGIQUE	-	-	-	1	240	144
Rég. de Bruxelles-Capitale	-	-	-	-	-	-
Région flamande	-	-	-	-	-	-
Province d'Anvers	-	-	-	-	-	-
Province de Limbourg	-	-	-	-	-	-
Province de Flandre orientale	-	-	-	-	-	-
Province de Brabant Flamand	-	-	-	-	-	-
Province de Flandre occidentale	-	-	-	-	-	-
Région wallonne	-	-	-	1	240	144
Province de Brabant wallon	-	-	-	-	-	-
Province de Hainaut	-	-	-	1	240	144
Province de Liège	-	-	-	-	-	-
Province de Luxembourg	-	-	-	-	-	-
Province de Namur	-	-	-	-	-	-

II. ANIMAUX ABATTUS - SOUMIS A L'EXPERTISE ET DECLARES PROPRES A LA CONSOMMATION

5. ABATTAGES DE NECESSITE (suite) - NOMBRE ET POIDS (en kg) DES ANIMAUX ABATTUS

PERIODES ET PROVINCES	Autres chevaux			Ensemble de tous les animaux		
	Nombre	Poids vif	Poids abattu	Nombre	Poids vif	Poids abattu
2001	25	12 253	7 351	1 799	1 055 756	656 483
2002	30	14 795	8 877	1 897	1 145 597	712 417
2003	31	15 198	9 120	1 953	1 160 473	722 400
1er trimestre 2004						
BELGIQUE	3	1 523	914	496	295 046	183 854
Rég. de Bruxelles-Capitale	-	-	-	6	3 649	2 272
Région flamande	3	1 523	914	379	222 499	138 261
Province d'Anvers	-	-	-	67	40 788	25 077
Province de Limbourg	-	-	-	48	21 228	13 191
Province de Flandre orientale	1	511	307	82	49 869	30 914
Province de Brabant Flamand	-	-	-	-	-	-
Province de Flandre occidentale	2	1 012	607	182	110 614	69 079
Région wallonne	-	-	-	111	68 898	43 321
Province de Brabant wallon	-	-	-	-	-	-
Province de Hainaut	-	-	-	83	50 785	31 895
Province de Liège	-	-	-	12	7 419	4 699
Province de Luxembourg	-	-	-	14	9 295	5 831
Province de Namur	-	-	-	2	1 399	896
2ème trimestre 2004						
BELGIQUE	5	2 552	1 531	643	384 795	240 117
Rég. de Bruxelles-Capitale	1	502	301	6	3 598	2 257
Région flamande	4	2 050	1 230	468	280 417	174 692
Province d'Anvers	-	-	-	77	48 313	29 922
Province de Limbourg	-	-	-	63	23 717	14 778
Province de Flandre orientale	1	517	310	103	64 479	40 160
Province de Brabant Flamand	-	-	-	-	-	-
Province de Flandre occidentale	3	1 533	920	225	143 908	89 832
Région wallonne	-	-	-	169	100 780	63 168
Province de Brabant wallon	-	-	-	-	-	-
Province de Hainaut	-	-	-	106	62 313	39 166
Province de Liège	-	-	-	35	21 164	13 155
Province de Luxembourg	-	-	-	16	10 160	6 317
Province de Namur	-	-	-	12	7 143	4 530
3ème trimestre 2004						
BELGIQUE	5	2 459	1 475	494	284 448	177 633
Rég. de Bruxelles-Capitale	1	522	313	6	3 656	2 295
Région flamande	3	1 415	849	381	218 015	135 878
Province d'Anvers	1	465	279	44	25 700	15 950
Province de Limbourg	-	-	-	71	26 927	16 906
Province de Flandre orientale	-	-	-	80	50 388	31 323
Province de Brabant Flamand	-	-	-	-	-	-
Province de Flandre occidentale	2	950	570	186	115 000	71 699
Région wallonne	1	522	313	107	62 777	39 460
Province de Brabant wallon	-	-	-	-	-	-
Province de Hainaut	1	522	313	62	35 884	22 517
Province de Liège	-	-	-	28	16 927	10 696
Province de Luxembourg	-	-	-	14	8 771	5 513
Province de Namur	-	-	-	3	1 195	734
4ème trimestre 2004						
BELGIQUE	5	2 576	1 544	680	373 384	231 679
Rég. de Bruxelles-Capitale	-	-	-	9	6 022	3 757
Région flamande	3	1 548	928	400	214 826	133 530
Province d'Anvers	1	517	310	60	34 525	21 347
Province de Limbourg	-	-	-	85	25 903	16 083
Province de Flandre orientale	2	1 031	618	63	40 400	24 982
Province de Brabant Flamand	-	-	-	-	-	-
Province de Flandre occidentale	-	-	-	192	113 998	71 118
Région wallonne	2	1 028	616	271	152 536	94 392
Province de Brabant wallon	-	-	-	-	-	-
Province de Hainaut	1	514	308	68	42 281	26 479
Province de Liège	1	514	308	187	99 850	61 396
Province de Luxembourg	-	-	-	11	6 970	4 358
Province de Namur	-	-	-	5	3 435	2 159
L' année 2004						
BELGIQUE	18	9 110	5 464	2 313	1 337 673	833 283
Rég. de Bruxelles-Capitale	2	1 024	614	27	16 925	10 581
Région flamande	13	6 536	3 921	1 628	935 757	582 361
Province d'Anvers	2	982	589	248	149 326	92 296
Province de Limbourg	-	-	-	267	97 775	60 958
Province de Flandre orientale	4	2 059	1 235	328	205 136	127 379
Province de Brabant Flamand	-	-	-	-	-	-
Province de Flandre occidentale	7	3 495	2 097	785	483 520	301 728
Région wallonne	3	1 550	929	658	384 991	240 341
Province de Brabant wallon	-	-	-	-	-	-
Province de Hainaut	2	1 036	621	319	191 263	120 057
Province de Liège	1	514	308	262	145 360	89 946
Province de Luxembourg	-	-	-	55	35 196	22 019
Province de Namur	-	-	-	22	13 172	8 319

II. ANIMAUX ABATTUS - SOUMIS A L'EXPERTISE ET DECLARES IMPROPRES A LA CONSOMMATION

6. SAISIES - NOMBRE ET POIDS (en kg) DES ANIMAUX ABATTUS

PERIODES ET PROVINCES	Boeufs			Taureaux		
	Nombre	Poids vif	Poids abattu	Nombre	Poids vif	Poids abattu
2001	10	7 153	4 435	307	206 917	132 428
2002	5	3 592	2 227	361	246 786	157 945
2003	17	12 154	7 538	251	172 345	110 293
1er trimestre 2004						
BELGIQUE	2	1 419	880	45	31 494	20 160
Rég. de Bruxelles-Capitale	-	-	-	-	-	-
Région flamande	-	-	-	14	9 799	6 273
Province d'Anvers	-	-	-	2	1 402	897
Province de Limbourg	-	-	-	-	-	-
Province de Flandre orientale	-	-	-	2	1 402	897
Province de Brabant Flamand	-	-	-	-	-	-
Province de Flandre occidentale	-	-	-	10	6 995	4 479
Région wallonne	2	1 419	880	31	21 695	13 887
Province de Brabant wallon	-	-	-	-	-	-
Province de Hainaut	2	1 419	880	7	4 895	3 134
Province de Liège	-	-	-	22	15 404	9 860
Province de Luxembourg	-	-	-	2	1 396	893
Province de Namur	-	-	-	-	-	-
2ème trimestre 2004						
BELGIQUE	4	2 970	1 841	35	25 306	16 198
Rég. de Bruxelles-Capitale	-	-	-	1	732	468
Région flamande	-	-	-	14	10 154	6 499
Province d'Anvers	-	-	-	-	-	-
Province de Limbourg	-	-	-	-	-	-
Province de Flandre orientale	-	-	-	6	4 352	2 785
Province de Brabant Flamand	-	-	-	-	-	-
Province de Flandre occidentale	-	-	-	8	5 802	3 714
Région wallonne	4	2 970	1 841	20	14 420	9 231
Province de Brabant wallon	-	-	-	-	-	-
Province de Hainaut	4	2 970	1 841	3	2 182	1 397
Province de Liège	-	-	-	15	10 802	6 914
Province de Luxembourg	-	-	-	-	-	-
Province de Namur	-	-	-	2	1 436	920
3ème trimestre 2004						
BELGIQUE	-	-	-	32	23 070	14 769
Rég. de Bruxelles-Capitale	-	-	-	3	2 229	1 427
Région flamande	-	-	-	11	7 797	4 992
Province d'Anvers	-	-	-	1	729	467
Province de Limbourg	-	-	-	-	-	-
Province de Flandre orientale	-	-	-	6	4 270	2 734
Province de Brabant Flamand	-	-	-	-	-	-
Province de Flandre occidentale	-	-	-	4	2 798	1 791
Région wallonne	-	-	-	18	13 044	8 350
Province de Brabant wallon	-	-	-	-	-	-
Province de Hainaut	-	-	-	2	1 458	934
Province de Liège	-	-	-	16	11 586	7 416
Province de Luxembourg	-	-	-	-	-	-
Province de Namur	-	-	-	-	-	-
4ème trimestre 2004						
BELGIQUE	-	-	-	27	19 193	12 280
Rég. de Bruxelles-Capitale	-	-	-	-	-	-
Région flamande	-	-	-	13	9 247	5 916
Province d'Anvers	-	-	-	2	1 418	907
Province de Limbourg	-	-	-	2	1 398	894
Province de Flandre orientale	-	-	-	3	2 157	1 380
Province de Brabant Flamand	-	-	-	-	-	-
Province de Flandre occidentale	-	-	-	6	4 274	2 735
Région wallonne	-	-	-	14	9 946	6 364
Province de Brabant wallon	-	-	-	-	-	-
Province de Hainaut	-	-	-	1	699	447
Province de Liège	-	-	-	11	7 829	5 010
Province de Luxembourg	-	-	-	-	-	-
Province de Namur	-	-	-	2	1 418	907
L' année 2004						
BELGIQUE	6	4 389	2 721	139	99 063	63 407
Rég. de Bruxelles-Capitale	-	-	-	4	2 961	1 895
Région flamande	-	-	-	52	36 997	23 680
Province d'Anvers	-	-	-	5	3 549	2 271
Province de Limbourg	-	-	-	2	1 398	894
Province de Flandre orientale	-	-	-	17	12 181	7 796
Province de Brabant Flamand	-	-	-	-	-	-
Province de Flandre occidentale	-	-	-	28	19 869	12 719
Région wallonne	6	4 389	2 721	83	59 105	37 832
Province de Brabant wallon	-	-	-	-	-	-
Province de Hainaut	6	4 389	2 721	13	9 234	5 912
Province de Liège	-	-	-	64	45 621	29 200
Province de Luxembourg	-	-	-	2	1 396	893
Province de Namur	-	-	-	4	2 854	1 827

II. ANIMAUX ABATTUS - SOUMIS A L'EXPERTISE ET DECLARES IMPROPRES A LA CONSOMMATION

6. SAISIES (suite) - NOMBRE ET POIDS (en kg) DES ANIMAUX ABATTUS

PERIODES ET PROVINCES	Vaches			Génisses		
	Nombre	Poids vif	Poids abattu	Nombre	Poids vif	Poids abattu
2001	1 083	718 375	438 210	86	52 124	32 837
2002	1 515	963 574	587 779	81	48 519	30 567
2003	1 176	764 450	466 322	59	36 037	22 695
1er trimestre 2004						
BELGIQUE	237	156 223	95 297	6	3 620	2 279
Rég. de Bruxelles-Capitale	6	4 009	2 445	-	-	-
Région flamande	148	98 167	59 882	2	1 212	763
Province d'Anvers	51	33 788	20 611	-	-	-
Province de Limbourg	12	8 220	5 015	-	-	-
Province de Flandre orientale	46	30 475	18 589	1	599	377
Province de Brabant Flamand	-	-	-	-	-	-
Province de Flandre occidentale	39	25 684	15 667	1	613	386
Région wallonne	83	54 047	32 970	4	2 408	1 516
Province de Brabant wallon	-	-	-	-	-	-
Province de Hainaut	4	2 669	1 629	1	599	377
Province de Liège	74	48 104	29 344	2	1 210	762
Province de Luxembourg	2	1 304	795	-	-	-
Province de Namur	3	1 970	1 202	1	599	377
2ème trimestre 2004						
BELGIQUE	216	147 141	89 751	5	3 219	2 029
Rég. de Bruxelles-Capitale	3	2 048	1 249	-	-	-
Région flamande	175	119 152	72 679	1	618	389
Province d'Anvers	43	29 204	17 814	-	-	-
Province de Limbourg	34	23 083	14 080	-	-	-
Province de Flandre orientale	73	49 857	30 411	-	-	-
Province de Brabant Flamand	-	-	-	-	-	-
Province de Flandre occidentale	25	17 008	10 374	1	618	389
Région wallonne	38	25 941	15 823	4	2 601	1 640
Province de Brabant wallon	-	-	-	-	-	-
Province de Hainaut	7	4 783	2 918	-	-	-
Province de Liège	31	21 158	12 905	1	650	410
Province de Luxembourg	-	-	-	-	-	-
Province de Namur	-	-	-	3	1 951	1 230
3ème trimestre 2004						
BELGIQUE	303	198 517	121 093	5	3 059	1 927
Rég. de Bruxelles-Capitale	6	3 924	2 393	-	-	-
Région flamande	133	87 179	53 177	-	-	-
Province d'Anvers	54	35 340	21 556	-	-	-
Province de Limbourg	26	17 038	10 393	-	-	-
Province de Flandre orientale	30	19 666	11 996	-	-	-
Province de Brabant Flamand	-	-	-	-	-	-
Province de Flandre occidentale	23	15 135	9 232	-	-	-
Région wallonne	164	107 414	65 523	5	3 059	1 927
Province de Brabant wallon	-	-	-	-	-	-
Province de Hainaut	4	2 622	1 598	1	635	400
Province de Liège	158	103 482	63 125	4	2 424	1 527
Province de Luxembourg	1	655	400	-	-	-
Province de Namur	1	655	400	-	-	-
4ème trimestre 2004						
BELGIQUE	251	161 866	98 740	8	5 057	3 186
Rég. de Bruxelles-Capitale	8	5 132	3 130	-	-	-
Région flamande	165	106 446	64 933	3	1 868	1 177
Province d'Anvers	61	39 354	24 007	-	-	-
Province de Limbourg	24	15 514	9 463	2	1 224	771
Province de Flandre orientale	37	23 840	14 542	1	644	406
Province de Brabant Flamand	-	-	-	-	-	-
Province de Flandre occidentale	43	27 738	16 921	-	-	-
Région wallonne	78	50 288	30 677	5	3 189	2 009
Province de Brabant wallon	-	-	-	-	-	-
Province de Hainaut	3	1 937	1 182	2	1 235	778
Province de Liège	70	45 142	27 537	3	1 954	1 231
Province de Luxembourg	-	-	-	-	-	-
Province de Namur	5	3 209	1 958	-	-	-
L'année 2004						
BELGIQUE	1 007	663 747	404 881	24	14 955	9 421
Rég. de Bruxelles-Capitale	23	15 113	9 217	-	-	-
Région flamande	621	410 944	250 671	6	3 698	2 329
Province d'Anvers	209	137 686	83 988	-	-	-
Province de Limbourg	96	63 855	38 951	2	1 224	771
Province de Flandre orientale	186	123 838	75 538	2	1 243	783
Province de Brabant Flamand	-	-	-	-	-	-
Province de Flandre occidentale	130	85 565	52 194	2	1 231	775
Région wallonne	363	237 690	144 993	18	11 257	7 092
Province de Brabant wallon	-	-	-	-	-	-
Province de Hainaut	18	12 011	7 327	4	2 469	1 555
Province de Liège	333	217 886	132 911	10	6 238	3 930
Province de Luxembourg	3	1 959	1 195	-	-	-
Province de Namur	9	5 834	3 560	4	2 550	1 607

II. ANIMAUX ABATTUS - SOUMIS A L'EXPERTISE ET DECLARES IMPROPRES A LA CONSOMMATION

6. SAISIES (suite) - NOMBRE ET POIDS (en kg) DES ANIMAUX ABATTUS

PERIODES ET PROVINCES	Veaux			Ensemble des bovidés		
	Nombre	Poids vif	Poids abattu	Nombre	Poids vif	Poids abattu
2001	651	166 679	103 338	2 137	1 151 248	711 248
2002	843	226 174	140 230	2 805	1 488 645	918 748
2003	736	195 349	121 103	2 239	1 180 335	727 951
1er trimestre 2004						
BELGIQUE	141	37 831	23 457	431	230 587	142 073
Rég. de Bruxelles-Capitale	1	269	167	7	4 278	2 612
Région flamande	137	36 759	22 792	301	145 937	89 710
Province d'Anvers	106	28 432	17 628	159	63 622	39 136
Province de Limbourg	24	6 448	3 997	36	14 668	9 012
Province de Flandre orientale	2	538	334	51	33 014	20 197
Province de Brabant Flamand	-	-	-	-	-	-
Province de Flandre occidentale	5	1 341	833	55	34 633	21 365
Région wallonne	3	803	498	123	80 372	49 751
Province de Brabant wallon	-	-	-	-	-	-
Province de Hainaut	-	-	-	14	9 582	6 020
Province de Liège	2	534	331	100	65 252	40 297
Province de Luxembourg	-	-	-	4	2 700	1 688
Province de Namur	1	269	167	5	2 838	1 746
2ème trimestre 2004						
BELGIQUE	143	38 130	23 639	403	216 766	133 458
Rég. de Bruxelles-Capitale	-	-	-	4	2 780	1 717
Région flamande	121	32 295	20 023	311	162 219	99 590
Province d'Anvers	101	26 950	16 710	144	56 154	34 524
Province de Limbourg	15	4 015	2 489	49	27 098	16 569
Province de Flandre orientale	3	795	493	82	55 004	33 689
Province de Brabant Flamand	-	-	-	-	-	-
Province de Flandre occidentale	2	535	331	36	23 963	14 808
Région wallonne	22	5 835	3 616	88	51 767	32 151
Province de Brabant wallon	-	-	-	-	-	-
Province de Hainaut	1	265	164	15	10 200	6 320
Province de Liège	19	5 035	3 121	66	37 645	23 350
Province de Luxembourg	-	-	-	-	-	-
Province de Namur	2	535	331	7	3 922	2 481
3ème trimestre 2004						
BELGIQUE	194	51 432	31 889	534	276 078	169 678
Rég. de Bruxelles-Capitale	-	-	-	9	6 153	3 820
Région flamande	139	36 858	22 853	283	131 834	81 022
Province d'Anvers	124	32 876	20 384	179	68 945	42 407
Province de Limbourg	15	3 982	2 469	41	21 020	12 862
Province de Flandre orientale	-	-	-	36	23 936	14 730
Province de Brabant Flamand	-	-	-	-	-	-
Province de Flandre occidentale	-	-	-	27	17 933	11 023
Région wallonne	55	14 574	9 036	242	138 091	84 836
Province de Brabant wallon	-	-	-	-	-	-
Province de Hainaut	1	266	165	8	4 981	3 097
Province de Liège	50	13 250	8 215	228	130 742	80 283
Province de Luxembourg	-	-	-	1	655	400
Province de Namur	4	1 058	656	5	1 713	1 056
4ème trimestre 2004						
BELGIQUE	178	49 230	30 521	464	235 346	144 727
Rég. de Bruxelles-Capitale	-	-	-	8	5 132	3 130
Région flamande	168	46 471	28 810	349	164 032	100 836
Province d'Anvers	135	37 244	23 091	198	78 016	48 005
Province de Limbourg	29	8 130	5 040	57	26 266	16 168
Province de Flandre orientale	1	287	178	42	26 928	16 506
Province de Brabant Flamand	-	-	-	-	-	-
Province de Flandre occidentale	3	810	501	52	32 822	20 157
Région wallonne	10	2 759	1 711	107	66 182	40 761
Province de Brabant wallon	-	-	-	-	-	-
Province de Hainaut	2	540	335	8	4 411	2 742
Province de Liège	7	1 949	1 209	91	56 874	34 987
Province de Luxembourg	-	-	-	-	-	-
Province de Namur	1	270	167	8	4 897	3 032
L'année 2004						
BELGIQUE	656	176 623	109 506	1 832	958 777	589 936
Rég. de Bruxelles-Capitale	1	269	167	28	18 343	11 279
Région flamande	565	152 383	94 478	1 244	604 022	371 158
Province d'Anvers	466	125 502	77 813	680	266 737	164 072
Province de Limbourg	83	22 575	13 995	183	89 052	54 611
Province de Flandre orientale	6	1 620	1 005	211	138 882	85 122
Province de Brabant Flamand	-	-	-	-	-	-
Province de Flandre occidentale	10	2 686	1 665	170	109 351	67 353
Région wallonne	90	23 971	14 861	560	336 412	207 499
Province de Brabant wallon	-	-	-	-	-	-
Province de Hainaut	4	1 071	664	45	29 174	18 179
Province de Liège	78	20 768	12 876	485	290 513	178 917
Province de Luxembourg	-	-	-	5	3 355	2 088
Province de Namur	8	2 132	1 321	25	13 370	8 315

II. ANIMAUX ABATTUS - SOUMIS A L'EXPERTISE ET DECLARES IMPROPRES A LA CONSOMMATION

6. SAISIES (suite) - NOMBRE ET POIDS (en kg) DES ANIMAUX ABATTUS

PERIODES ET PROVINCES	Porcs			Moutons et agneaux		
	Nombre	Poids vif	Poids abattu	Nombre	Poids vif	Poids abattu
2001	29 048	3 418 601	2 734 881	56	2 279	1 141
2002	30 171	3 531 991	2 825 590	33	1 308	656
2003	27 961	3 202 430	2 561 950	72	2 915	1 461
1er trimestre 2004						
BELGIQUE	6 255	727 678	582 145	26	1 044	523
Rég. de Bruxelles-Capitale	10	1 153	922	1	41	21
Région flamande	5 203	605 268	484 215	20	802	401
Province d'Anvers	1 164	135 387	108 309	19	762	381
Province de Limbourg	328	38 133	30 506	-	-	-
Province de Flandre orientale	1 256	146 067	116 856	-	-	-
Province de Brabant Flamand	-	-	-	-	-	-
Province de Flandre occidentale	2 455	285 681	228 544	1	40	20
Région wallonne	1 042	121 257	97 008	5	201	101
Province de Brabant wallon	-	-	-	-	-	-
Province de Hainaut	31	3 606	2 885	2	80	40
Province de Liège	1 011	117 651	94 123	3	121	61
Province de Luxembourg	-	-	-	-	-	-
Province de Namur	-	-	-	-	-	-
2ème trimestre 2004						
BELGIQUE	5 814	677 919	542 336	4	159	81
Rég. de Bruxelles-Capitale	4	463	370	1	41	21
Région flamande	4 762	555 384	444 311	3	118	60
Province d'Anvers	1 038	121 155	96 924	2	79	40
Province de Limbourg	338	39 395	31 516	-	-	-
Province de Flandre orientale	1 077	125 521	100 419	1	39	20
Province de Brabant Flamand	-	-	-	-	-	-
Province de Flandre occidentale	2 309	269 313	215 452	-	-	-
Région wallonne	1 048	122 072	97 655	-	-	-
Province de Brabant wallon	-	-	-	-	-	-
Province de Hainaut	20	2 333	1 866	-	-	-
Province de Liège	1 028	119 739	95 789	-	-	-
Province de Luxembourg	-	-	-	-	-	-
Province de Namur	-	-	-	-	-	-
3ème trimestre 2004						
BELGIQUE	5 624	648 522	518 819	8	322	162
Rég. de Bruxelles-Capitale	1	116	93	2	82	42
Région flamande	4 539	523 376	418 702	6	240	120
Province d'Anvers	1 014	116 947	93 557	6	240	120
Province de Limbourg	318	36 669	29 336	-	-	-
Province de Flandre orientale	1 014	116 938	93 551	-	-	-
Province de Brabant Flamand	-	-	-	-	-	-
Province de Flandre occidentale	2 193	252 822	202 258	-	-	-
Région wallonne	1 084	125 030	100 024	-	-	-
Province de Brabant wallon	-	-	-	-	-	-
Province de Hainaut	28	3 228	2 582	-	-	-
Province de Liège	1 056	121 802	97 442	-	-	-
Province de Luxembourg	-	-	-	-	-	-
Province de Namur	-	-	-	-	-	-
4ème trimestre 2004						
BELGIQUE	6 173	718 196	574 560	14	548	277
Rég. de Bruxelles-Capitale	6	695	557	3	119	60
Région flamande	4 976	578 995	463 198	10	390	197
Province d'Anvers	1 035	120 443	96 354	8	312	157
Province de Limbourg	323	37 434	29 948	-	-	-
Province de Flandre orientale	1 084	126 183	100 947	-	-	-
Province de Brabant Flamand	-	-	-	-	-	-
Province de Flandre occidentale	2 534	294 935	235 949	2	78	40
Région wallonne	1 191	138 506	110 805	1	39	20
Province de Brabant wallon	-	-	-	-	-	-
Province de Hainaut	38	4 379	3 504	1	39	20
Province de Liège	1 153	134 127	107 301	-	-	-
Province de Luxembourg	-	-	-	-	-	-
Province de Namur	-	-	-	-	-	-
L'année 2004						
BELGIQUE	23 866	2 772 315	2 217 860	52	2 073	1 043
Rég. de Bruxelles-Capitale	21	2 427	1 942	7	283	144
Région flamande	19 480	2 263 023	1 810 426	39	1 550	778
Province d'Anvers	4 251	493 932	395 144	35	1 393	698
Province de Limbourg	1 307	151 631	121 306	-	-	-
Province de Flandre orientale	4 431	514 709	411 773	1	39	20
Province de Brabant Flamand	-	-	-	-	-	-
Province de Flandre occidentale	9 491	1 102 751	882 203	3	118	60
Région wallonne	4 365	506 865	405 492	6	240	121
Province de Brabant wallon	-	-	-	-	-	-
Province de Hainaut	117	13 546	10 837	3	119	60
Province de Liège	4 248	493 319	394 655	3	121	61
Province de Luxembourg	-	-	-	-	-	-
Province de Namur	-	-	-	-	-	-

II. ANIMAUX ABATTUS - SOUMIS A L'EXPERTISE ET DECLARES IMPROPRES A LA CONSOMMATION

6. SAISIES (suite) - NOMBRE ET POIDS (en kg) DES ANIMAUX ABATTUS

PERIODES ET PROVINCES	Chèvres et chevreaux			Poulains		
	Nombre	Poids vif	Poids abattu	Nombre	Poids vif	Poids abattu
2001	1	40	20	2	474	284
2002	5	150	77	3	827	496
2003	-	-	-	-	-	-
1er trimestre 2004						
BELGIQUE	-	-	-	1	234	140
Rég. de Bruxelles-Capitale	-	-	-	-	-	-
Région flamande	-	-	-	-	-	-
Province d'Anvers	-	-	-	-	-	-
Province de Limbourg	-	-	-	-	-	-
Province de Flandre orientale	-	-	-	-	-	-
Province de Brabant Flamand	-	-	-	-	-	-
Province de Flandre occidentale	-	-	-	-	-	-
Région wallonne	-	-	-	1	234	140
Province de Brabant wallon	-	-	-	-	-	-
Province de Hainaut	-	-	-	-	-	-
Province de Liège	-	-	-	1	234	140
Province de Luxembourg	-	-	-	-	-	-
Province de Namur	-	-	-	-	-	-
2ème trimestre 2004						
BELGIQUE	-	-	-	-	-	-
Rég. de Bruxelles-Capitale	-	-	-	-	-	-
Région flamande	-	-	-	-	-	-
Province d'Anvers	-	-	-	-	-	-
Province de Limbourg	-	-	-	-	-	-
Province de Flandre orientale	-	-	-	-	-	-
Province de Brabant Flamand	-	-	-	-	-	-
Province de Flandre occidentale	-	-	-	-	-	-
Région wallonne	-	-	-	-	-	-
Province de Brabant wallon	-	-	-	-	-	-
Province de Hainaut	-	-	-	-	-	-
Province de Liège	-	-	-	-	-	-
Province de Luxembourg	-	-	-	-	-	-
Province de Namur	-	-	-	-	-	-
3ème trimestre 2004						
BELGIQUE	-	-	-	-	-	-
Rég. de Bruxelles-Capitale	-	-	-	-	-	-
Région flamande	-	-	-	-	-	-
Province d'Anvers	-	-	-	-	-	-
Province de Limbourg	-	-	-	-	-	-
Province de Flandre orientale	-	-	-	-	-	-
Province de Brabant Flamand	-	-	-	-	-	-
Province de Flandre occidentale	-	-	-	-	-	-
Région wallonne	-	-	-	-	-	-
Province de Brabant wallon	-	-	-	-	-	-
Province de Hainaut	-	-	-	-	-	-
Province de Liège	-	-	-	-	-	-
Province de Luxembourg	-	-	-	-	-	-
Province de Namur	-	-	-	-	-	-
4ème trimestre 2004						
BELGIQUE	-	-	-	-	-	-
Rég. de Bruxelles-Capitale	-	-	-	-	-	-
Région flamande	-	-	-	-	-	-
Province d'Anvers	-	-	-	-	-	-
Province de Limbourg	-	-	-	-	-	-
Province de Flandre orientale	-	-	-	-	-	-
Province de Brabant Flamand	-	-	-	-	-	-
Province de Flandre occidentale	-	-	-	-	-	-
Région wallonne	-	-	-	-	-	-
Province de Brabant wallon	-	-	-	-	-	-
Province de Hainaut	-	-	-	-	-	-
Province de Liège	-	-	-	-	-	-
Province de Luxembourg	-	-	-	-	-	-
Province de Namur	-	-	-	-	-	-
L' année 2004						
BELGIQUE	-	-	-	1	234	140
Rég. de Bruxelles-Capitale	-	-	-	-	-	-
Région flamande	-	-	-	-	-	-
Province d'Anvers	-	-	-	-	-	-
Province de Limbourg	-	-	-	-	-	-
Province de Flandre orientale	-	-	-	-	-	-
Province de Brabant Flamand	-	-	-	-	-	-
Province de Flandre occidentale	-	-	-	-	-	-
Région wallonne	-	-	-	1	234	140
Province de Brabant wallon	-	-	-	-	-	-
Province de Hainaut	-	-	-	-	-	-
Province de Liège	-	-	-	1	234	140
Province de Luxembourg	-	-	-	-	-	-
Province de Namur	-	-	-	-	-	-

II. ANIMAUX ABATTUS - SOUMIS A L'EXPERTISE ET DECLARES IMPROPRES A LA CONSOMMATION

6. SAISIES (suite) - NOMBRE ET POIDS (en kg) DES ANIMAUX ABATTUS

PERIODES ET PROVINCES	Autres chevaux			Ensemble de tous les animaux		
	Nombre	Poids vif	Poids abattu	Nombre	Poids vif	Poids abattu
2001	33	15 738	9 441	31 277	4 588 380	3 457 015
2002	32	15 896	9 537	33 049	5 038 817	3 755 104
2003	25	12 175	7 302	30 297	4 397 855	3 298 664
1er trimestre 2004						
BELGIQUE	6	3 046	1 828	6 719	962 589	726 709
Rég. de Bruxelles-Capitale	-	-	-	18	5 472	3 555
Région flamande	4	2 020	1 212	5 528	754 027	575 538
Province d'Anvers	-	-	-	1 342	199 771	147 826
Province de Limbourg	-	-	-	364	52 801	39 518
Province de Flandre orientale	1	497	298	1 308	179 578	137 351
Province de Brabant Flamand	-	-	-	-	-	-
Province de Flandre occidentale	3	1 523	914	2 514	321 877	250 843
Région wallonne	2	1 026	616	1 173	203 090	147 616
Province de Brabant wallon	-	-	-	-	-	-
Province de Hainaut	1	511	307	48	13 779	9 252
Province de Liège	1	515	309	1 116	183 773	134 930
Province de Luxembourg	-	-	-	4	2 700	1 688
Province de Namur	-	-	-	5	2 838	1 746
2ème trimestre 2004						
BELGIQUE	6	3 060	1 836	6 227	897 904	677 711
Rég. de Bruxelles-Capitale	-	-	-	9	3 284	2 108
Région flamande	2	1 010	606	5 078	718 731	544 567
Province d'Anvers	-	-	-	1 184	177 388	131 488
Province de Limbourg	-	-	-	387	66 493	48 085
Province de Flandre orientale	1	508	305	1 161	181 072	134 433
Province de Brabant Flamand	-	-	-	-	-	-
Province de Flandre occidentale	1	502	301	2 346	293 778	230 561
Région wallonne	4	2 050	1 230	1 140	175 889	131 036
Province de Brabant wallon	-	-	-	-	-	-
Province de Hainaut	4	2 050	1 230	39	14 583	9 416
Province de Liège	-	-	-	1 094	157 384	119 139
Province de Luxembourg	-	-	-	-	-	-
Province de Namur	-	-	-	7	3 922	2 481
3ème trimestre 2004						
BELGIQUE	3	1 519	911	6 169	926 441	689 570
Rég. de Bruxelles-Capitale	1	522	313	13	6 873	4 268
Région flamande	1	522	313	4 829	655 972	500 157
Province d'Anvers	-	-	-	1 199	186 132	136 084
Province de Limbourg	-	-	-	359	57 689	42 198
Province de Flandre orientale	-	-	-	1 050	140 874	108 281
Province de Brabant Flamand	-	-	-	-	-	-
Province de Flandre occidentale	1	522	313	2 221	271 277	213 594
Région wallonne	1	475	285	1 327	263 596	185 145
Province de Brabant wallon	-	-	-	-	-	-
Province de Hainaut	-	-	-	36	8 209	5 679
Province de Liège	1	475	285	1 285	253 019	178 010
Province de Luxembourg	-	-	-	1	655	400
Province de Namur	-	-	-	5	1 713	1 056
4ème trimestre 2004						
BELGIQUE	5	2 570	1 541	6 656	956 660	721 105
Rég. de Bruxelles-Capitale	-	-	-	17	5 946	3 747
Région flamande	3	1 536	921	5 338	744 953	565 152
Province d'Anvers	-	-	-	1 241	198 771	144 516
Province de Limbourg	-	-	-	380	63 700	46 116
Province de Flandre orientale	-	-	-	1 126	153 111	117 453
Province de Brabant Flamand	-	-	-	-	-	-
Province de Flandre occidentale	3	1 536	921	2 591	329 371	257 067
Région wallonne	2	1 034	620	1 301	205 761	152 206
Province de Brabant wallon	-	-	-	-	-	-
Province de Hainaut	-	-	-	47	8 829	6 266
Province de Liège	1	517	310	1 245	191 518	142 598
Province de Luxembourg	1	517	310	1	517	310
Province de Namur	-	-	-	8	4 897	3 032
L' année 2004						
BELGIQUE	20	10 195	6 116	25 771	3 743 594	2 815 095
Rég. de Bruxelles-Capitale	1	522	313	57	21 575	13 678
Région flamande	10	5 088	3 052	20 773	2 873 683	2 185 414
Province d'Anvers	-	-	-	4 966	762 062	559 914
Province de Limbourg	-	-	-	1 490	240 683	175 917
Province de Flandre orientale	2	1 005	603	4 645	654 635	497 518
Province de Brabant Flamand	-	-	-	-	-	-
Province de Flandre occidentale	8	4 083	2 449	9 672	1 216 303	952 065
Région wallonne	9	4 585	2 751	4 941	848 336	616 003
Province de Brabant wallon	-	-	-	-	-	-
Province de Hainaut	5	2 561	1 537	170	45 400	30 613
Province de Liège	3	1 507	904	4 740	785 694	574 677
Province de Luxembourg	1	517	310	6	3 872	2 398
Province de Namur	-	-	-	25	13 370	8 315

Pêche maritime
Prises belges débarquées en
Belgique – 2004

III. PECHE MARITIME- PRISES BELGES DEBARQUEES EN BELGIQUE

1.- REPARTITION DES ARRIVAGES DE POISSONS, EN QUANTITE ET VALEUR, D'APRES LES DIFFERENTS CHAMPS DE PECHE

(Quantité commercialisable)

PERIODES	Mer Côtière		Mer du Nord					
			Mériidionale		Centrale-Ouest		Centrale-Est	
	1 000 kg	100 EUR	1 000 kg	100 EUR	1 000 kg	100 EUR	1 000 kg	100 EUR
1998	1 431	42 426	2 707	89 140	3 062	84 768	2 309	60 324
1999	1 947	61 100	2 566	86 834	2 202	68 812	2 790	85 276
2000	1 550	52 489	2 471	87 403	1 583	51 451	3 159	99 743
2001	1 678	59 163	3 001	107 359	1 545	48 009	2 495	73 833
2002	1 399	43 988	2 961	115 135	1 424	46 997	2 677	77 976
2003	1 303	47 102	2 860	113 146	1 468	47 220	2 335	68 280
2004	1 512	52 448	1 959	79 322	1 185	37 413	3 464	98 311
2003								
Janvier	56	1 897	106	5 023	19	872	2	71
Février	30	1 084	80	3 475	5	179	12	423
Mars	51	2 581	57	2 758	48	1 979	-	-
Avril	113	5 034	231	12 019	99	3 240	15	417
Mai	129	5 175	195	9 487	78	2 794	96	2 991
Juin	72	3 281	175	6 620	120	4 228	66	1 907
Juillet	83	3 179	155	5 065	116	3 760	155	4 107
Août	117	4 178	202	6 784	350	10 182	312	8 054
Septembre	166	5 759	263	8 924	239	7 601	619	17 268
Octobre	192	5 816	355	13 073	211	6 257	588	17 118
Novembre	127	3 304	376	13 843	94	2 873	264	8 159
Décembre	167	5 814	665	26 075	89	3 255	206	7 765
2004								
Janvier	203	7 458	358	15 201	4	116	4	96
Février	19	803	81	3 276	25	691	6	166
Mars	73	3 265	99	4 717	32	1 028	-	-
Avril	192	7 134	154	6 951	81	2 234	103	2 617
Mai	164	5 087	125	5 159	59	2 041	88	2 296
Juin	119	4 287	70	2 340	32	998	40	1 074
Juillet	129	4 333	140	4 828	92	2 552	179	4 323
Août	97	3 228	91	3 342	130	3 686	683	16 426
Septembre	141	4 385	145	6 243	125	4 350	883	27 817
Octobre	156	4 312	59	2 304	244	7 952	944	27 709
Novembre	114	3 933	225	8 029	275	8 758	373	11 291
Décembre	105	4 223	412	16 932	86	3 007	161	4 496

PERIODES	Mer du Nord				Fladen		Manche	
	Septentrionale		Moray-Firth		1 000 kg	100 EUR	1 000 kg	100 EUR
	1 000 kg	100 EUR	1 000 kg	100 EUR				
1998	59	1 208	-	-	-	-	2 445	83 575
1999	144	2 757	-	-	63	1 306	2 980	93 321
2000	165	3 131	-	-	26	580	3 644	116 362
2001	-	-	-	-	-	-	3 618	135 968
2002	82	1 289	-	-	12	219	3 923	139 766
2003	322	9 059	-	-	-	-	5 083	190 677
2004	460	12 378	-	-	-	-	4 791	174 845
2003								
Janvier	-	-	-	-	-	-	502	16 768
Février	-	-	-	-	-	-	742	29 228
Mars	28	420	-	-	-	-	879	37 870
Avril	56	1 829	-	-	-	-	370	16 635
Mai	185	5 375	-	-	-	-	171	7 653
Juin	40	1 101	-	-	-	-	124	5 044
Juillet	13	334	-	-	-	-	207	7 589
Août	-	-	-	-	-	-	216	6 965
Septembre	-	-	-	-	-	-	265	8 222
Octobre	-	-	-	-	-	-	364	11 915
Novembre	-	-	-	-	-	-	557	18 425
Décembre	-	-	-	-	-	-	686	24 363
2004								
Janvier	-	-	-	-	-	-	765	25 987
Février	-	-	-	-	-	-	645	22 500
Mars	-	-	-	-	-	-	748	31 038
Avril	-	-	-	-	-	-	530	21 094
Mai	-	-	-	-	-	-	141	5 818
Juin	-	-	-	-	-	-	145	5 182
Juillet	-	-	-	-	-	-	161	5 870
Août	214	5 403	-	-	-	-	156	5 008
Septembre	115	3 295	-	-	-	-	223	7 807
Octobre	131	3 680	-	-	-	-	214	7 450
Novembre	-	-	-	-	-	-	630	20 420
Décembre	-	-	-	-	-	-	433	16 671

III. PECHE MARITIME- PRISES BELGES DEBARQUEES EN BELGIQUE (suite)

1.- REPARTITION DES ARRIVAGES DE POISSONS, EN QUANTITE ET VALEUR, D'APRES LES DIFFERENTS CHAMPS DE PECHE

(Quantité commercialisable)

PERIODES	Canal de Bristol		Irlande Méridionale et Ouest (Mine-Head)		Ecosse occidentale	
	1 000 kg	100 EUR	1 000 kg	100 EUR	1 000 kg	100 EUR
1998	1 690	65 046	1 718	69 340	43	1 398
1999	1 208	44 399	1 751	67 909	28	1 198
2000	1 144	47 635	1 536	65 905	32	1 149
2001	1 257	56 038	1 540	67 176	6	233
2002	1 795	73 079	1 501	63 918	-	-
2003	1 731	85 285	2 287	109 320	24	1 248
2004	2 840	129 690	2 401	102 477	22	956
2003						
Janvier	494	25 337	471	24 605	-	-
Février	501	25 426	170	8 355	-	-
Mars	324	16 446	53	2 484	14	709
Avril	38	1 835	13	578	10	539
Mai	-	-	-	-	-	-
Juin	52	2 639	212	10 010	-	-
Juillet	54	2 520	260	12 576	-	-
Août	49	1 962	171	8 107	-	-
Septembre	102	4 358	258	12 041	-	-
Octobre	59	2 436	269	12 624	-	-
Novembre	42	1 688	313	13 179	-	-
Décembre	16	638	97	4 761	-	-
2004						
Janvier	401	18 500	240	12 020	-	-
Février	727	32 751	205	8 768	9	411
Mars	693	35 017	92	3 762	13	545
Avril	243	11 406	106	3 783	-	-
Mai	163	6 532	194	7 386	-	-
Juin	187	8 420	215	9 134	-	-
Juillet	76	2 876	149	5 663	-	-
Août	64	2 227	165	6 628	-	-
Septembre	89	3 775	144	6 567	-	-
Octobre	81	3 226	320	13 302	-	-
Novembre	49	2 063	270	11 137	-	-
Décembre	67	2 897	301	14 327	-	-

PERIODES	Islande		Mer d'Irlande		Autres champs de pêche		Total	
	1 000 kg	100 EUR	1 000 kg	100 EUR	1 000 kg	100 EUR	1 000 kg	100 EUR
1998	-	-	2 002	79 870	561	41 969	18 027	619 068
1999	-	-	1 911	71 738	472	31 360	18 062	616 013
2000	-	-	1 608	60 725	553	38 274	17 471	624 847
2001	-	-	2 371	97 876	387	36 021	17 898	681 676
2002	-	-	2 919	118 767	427	31 042	19 120	712 176
2003	-	-	1 893	78 797	351	29 920	19 657	780 054
2004	-	-	1 500	59 375	390	27 039	20 524	774 254
2003								
Janvier	-	-	89	4 233	-	-	1 739	78 806
Février	-	-	166	6 766	-	-	1 706	74 936
Mars	-	-	225	10 623	-	-	1 679	75 870
Avril	-	-	265	11 561	-	-	1 210	53 687
Mai	-	-	481	18 241	-	-	1 335	51 716
Juin	-	-	128	5 423	175	14 953	1 164	55 206
Juillet	-	-	65	2 583	147	12 700	1 255	54 413
Août	-	-	148	6 266	29	2 267	1 594	54 765
Septembre	-	-	94	4 100	-	-	2 006	68 273
Octobre	-	-	80	3 058	-	-	2 118	72 297
Novembre	-	-	127	4 859	-	-	1 900	66 330
Décembre	-	-	25	1 084	-	-	1 951	73 755
2004								
Janvier	-	-	61	2 736	-	-	2 036	82 114
Février	-	-	90	3 467	-	-	1 807	72 833
Mars	-	-	162	7 918	-	-	1 912	87 290
Avril	-	-	210	9 877	-	-	1 619	65 096
Mai	-	-	184	5 389	-	-	1 118	39 708
Juin	-	-	101	3 640	232	15 448	1 141	50 523
Juillet	-	-	186	7 226	143	10 525	1 255	48 196
Août	-	-	235	7 653	15	1 066	1 850	54 667
Septembre	-	-	31	1 164	-	-	1 896	65 403
Octobre	-	-	44	1 597	-	-	2 193	71 532
Novembre	-	-	26	861	-	-	1 962	66 492
Décembre	-	-	170	7 847	-	-	1 735	70 400

III. PECHE MARITIME- PRISES BELGES DEBARQUEES EN BELGIQUE (suite)

2.- REPARTITION DES ARRIVAGES DE POISSONS, EN QUANTITE ET VALEUR, D'APRES LES DIFFERENTES SORTES DE POISSONS

(Quantité commercialisable)

SORTES DE POISSONS	Janvier						Février					
	2003			2004			2003			2004		
	Quantité	Valeur	Prix moyens	Quantité	Valeur	Prix moyens	Quantité	Valeur	Prix moyens	Quantité	Valeur	Prix moyens
	1 000 kg	100 EUR	EUR/kg	1 000 kg	100 EUR	EUR/kg	1 000 kg	100 EUR	EUR/kg	1 000 kg	100 EUR	EUR/kg
Hareng et sortes assimil.												
Hareng	1	4	0,72	1	2	0,29	1	3	0,36	-	1	0,44
Esprot	-	1	2,05	-	1	0,64	-	1	0,94	-	1	1,35
Autres	2	49	2,18	-	-	7,94	5	157	3,14	-	-	8,49
Total	3	54	1,90	1	3	0,38	6	161	2,76	-	2	0,63
Poissons ronds												
Aiglefin	29	396	1,38	27	337	1,26	21	298	1,39	41	427	1,04
Cabillaud	94	2 455	2,62	77	2 463	3,19	96	2 168	2,26	78	2 004	2,58
Colin	-	1	1,05	-	1	1,60	-	2	0,89	-	2	1,09
Merlan	35	359	1,04	33	373	1,13	48	405	0,85	47	353	0,76
Sébaste	-	-	-	-	-	-	-	-	-	-	-	-
Rouget-Bar	-	-	-	3	56	2,09	-	-	-	5	139	2,96
Bar	2	102	5,76	3	196	6,58	3	185	6,44	3	172	6,35
Autres	200	5 071	2,54	218	4 137	1,89	251	4 705	1,87	226	4 706	2,08
Total	359	8 384	2,34	361	7 563	2,10	419	7 763	1,85	400	7 804	1,95
Poissons plats												
Plie	284	4 523	1,59	574	9 958	1,74	293	4 930	1,68	330	5 305	1,61
Sole	469	46 859	9,99	472	45 771	9,69	436	44 356	10,17	402	40 346	10,04
Turbot	38	3 921	10,25	27	3 305	12,42	19	2 533	13,47	21	2 728	13,09
Autres	202	7 959	3,94	188	7 275	3,88	208	8 047	3,87	277	8 800	3,18
Total	993	63 262	6,37	1 260	66 308	5,26	956	59 865	6,26	1 029	57 178	5,56
Autres												
Sortes de raies	165	2 230	1,35	154	2 956	1,93	112	1 842	1,64	112	2 166	1,94
Sortes de rousettes	33	159	0,49	46	275	0,60	25	227	0,89	39	278	0,71
Autres sortes	37	1 298	3,52	38	1 137	3,02	39	1 595	4,07	42	1 293	3,06
Total	235	3 688	1,57	237	4 368	1,84	177	3 664	2,07	193	3 738	1,94
Crustacés et mollusques												
Crevettes	9	372	4,17	6	246	4,06	3	120	4,34	6	252	4,59
Langoustines	3	220	6,85	2	87	5,03	4	263	6,48	7	271	4,05
Autres	138	2 826	2,06	170	3 539	2,08	141	3 100	2,19	172	3 588	2,09
Total	150	3 418	2,28	178	3 872	2,18	148	3 483	2,35	184	4 111	2,24
Ensemble des produits	1 739	78 806	4,53	2 037	82 114	4,03	1 706	74 937	4,39	1 806	72 834	4,03

III. PECHE MARITIME- PRISES BELGES DEBARQUEES EN BELGIQUE (suite)

2.- REPARTITION DES ARRIVAGES DE POISSONS, EN QUANTITE ET VALEUR, D'APRES LES DIFFERENTES SORTES DE POISSONS

(Quantité commercialisable) - (suite)

SORTES DE POISSONS	Mars						Avril					
	2003			2004			2003			2004		
	Quantité	Valeur	Prix moyens	Quantité	Valeur	Prix moyens	Quantité	Valeur	Prix moyens	Quantité	Valeur	Prix moyens
	1 000 kg	100 EUR	EUR/kg	1 000 kg	100 EUR	EUR/kg	1 000 kg	100 EUR	EUR/kg	1 000 kg	100 EUR	EUR/kg
Hareng et sortes assimil.												
Hareng	1	2	0,30	1	2	0,29	-	-	-	-	-	0,25
Esprot	-	-	1,00	-	-	-	-	-	-	-	-	-
Autres	7	211	3,17	-	-	-	1	45	4,45	-	-	-
Total	7	213	2,89	1	2	0,29	1	45	4,45	-	-	0,25
Poissons ronds												
Aiglefin	17	273	1,64	27	373	1,39	21	286	1,38	28	345	1,25
Cabillaud	61	1 569	2,57	74	2 065	2,78	98	2 789	2,84	76	2 129	2,80
Colin	15	137	0,92	-	2	1,28	1	6	0,83	-	3	0,84
Merlan	35	379	1,07	58	561	0,96	22	242	1,10	25	286	1,14
Sébaste	-	3	2,68	-	-	-	-	-	-	-	-	-
Rouget-Bar	-	-	3,93	5	159	3,02	-	-	1,66	4	130	3,59
Bar	3	182	6,14	4	239	5,96	5	285	5,35	4	254	6,53
Autres	262	4 773	1,82	293	6 323	2,16	107	2 451	2,29	191	5 190	2,71
Total	393	7 315	1,86	462	9 722	2,10	254	6 060	2,38	328	8 338	2,54
Poissons plats												
Plie	216	4 050	1,88	214	3 895	1,82	199	4 116	2,06	250	4 664	1,86
Sole	538	48 148	8,95	545	54 178	9,94	373	32 243	8,66	471	36 669	7,79
Turbot	16	2 059	12,94	20	2 336	11,68	18	2 160	12,20	24	2 682	11,09
Autres	193	7 119	3,69	275	8 986	3,27	123	4 531	3,68	189	5 499	2,91
Total	963	61 376	6,37	1 054	69 394	6,58	713	43 050	6,04	934	49 514	5,30
Autres												
Sortes de raies	79	1 936	2,44	121	2 502	2,06	97	1 757	1,81	137	3 057	2,23
Sortes de rousettes	42	305	0,73	50	334	0,67	41	282	0,69	52	303	0,58
Autres sortes	29	1 276	4,34	39	1 419	3,61	12	505	4,24	22	745	3,34
Total	151	3 517	2,33	211	4 255	2,02	150	2 544	1,70	212	4 106	1,94
Crustacés et mollusques												
Crevettes	2	73	3,22	5	242	4,83	4	203	5,02	5	253	5,03
Langoustines	2	161	6,84	4	182	4,93	6	367	5,96	7	364	5,36
Autres	161	3 216	2,00	175	3 493	1,99	82	1 418	1,73	133	2 521	1,89
Total	166	3 449	2,08	184	3 916	2,13	92	1 988	2,16	145	3 137	2,16
Ensemble des produits	1 679	75 871	4,52	1 912	87 289	4,57	1 210	53 687	4,44	1 619	65 095	4,02

III. PECHE MARITIME- PRISES BELGES DEBARQUEES EN BELGIQUE (suite)

2.- REPARTITION DES ARRIVAGES DE POISSONS, EN QUANTITE ET VALEUR, D'APRES LES DIFFERENTES SORTES DE POISSONS

(Quantité commercialisable) - (suite)

SORTES DE POISSONS	Mai						Juin					
	2003			2004			2003			2004		
	Quantité	Valeur	Prix moyens	Quantité	Valeur	Prix moyens	Quantité	Valeur	Prix moyens	Quantité	Valeur	Prix moyens
	1 000 kg	100 EUR	EUR/kg	1 000 kg	100 EUR	EUR/kg	1 000 kg	100 EUR	EUR/kg	1 000 kg	100 EUR	EUR/kg
Hareng et sortes assimil.												
Hareng	-	-	1,11	-	-	0,72	-	-	-	-	-	0,39
Esprot	-	-	-	-	-	0,15	-	1	1,75	-	-	-
Autres	1	36	3,96	-	2	1,10	4	72	1,86	1	11	1,15
Total	1	36	3,88	-	3	0,95	4	72	1,86	1	11	1,15
Poissons ronds												
Aiglefin	39	458	1,18	26	315	1,20	29	341	1,19	3	53	1,65
Cabillaud	135	3 436	2,54	55	1 441	2,62	69	2 038	2,94	22	816	3,66
Colin	6	34	0,58	1	7	0,91	2	14	0,65	-	2	1,22
Merlan	15	122	0,83	15	154	1,05	18	145	0,81	13	167	1,31
Sébaste	-	-	0,86	-	-	-	-	-	-	-	-	-
Rouget-Bar	-	-	3,88	2	62	3,05	3	208	6,34	5	71	1,40
Bar	4	367	9,42	4	403	10,49	3	347	10,88	4	530	13,24
Autres	107	3 363	3,14	96	4 132	4,31	107	4 396	4,12	128	5 214	4,08
Total	305	7 781	2,55	198	6 516	3,28	231	7 489	3,24	175	6 853	3,91
Poissons plats												
Plie	367	8 955	2,44	243	4 769	1,96	292	6 571	2,25	174	3 412	1,96
Sole	226	23 067	10,23	223	18 051	8,09	292	31 967	10,95	355	30 495	8,59
Turbot	21	2 394	11,63	18	1 871	10,39	17	1 565	9,32	18	1 709	9,46
Autres	125	4 031	3,21	121	2 747	2,28	94	2 687	2,85	118	2 408	2,05
Total	738	38 447	5,21	605	27 438	4,54	695	42 790	6,16	665	38 024	5,72
Autres												
Sortes de raies	173	2 801	1,61	179	2 898	1,62	107	1 592	1,49	141	2 259	1,60
Sortes de roussettes	33	181	0,55	36	211	0,59	27	142	0,52	31	197	0,65
Autres sortes	14	530	3,85	22	710	3,17	24	937	3,95	38	1 141	2,97
Total	220	3 512	1,59	238	3 819	1,61	158	2 671	1,69	210	3 597	1,71
Crustacés et mollusques												
Crevettes	4	203	4,55	14	587	4,17	12	546	4,74	31	1 051	3,38
Langoustines	14	914	6,38	6	325	5,81	17	1 037	5,97	6	342	6,21
Autres	50	824	1,64	57	1 020	1,80	47	601	1,27	55	645	1,17
Total	69	1 940	2,81	76	1 932	2,53	76	2 183	2,87	92	2 038	2,22
Ensemble des produits	1 334	51 716	3,88	1 117	39 708	3,55	1 164	55 207	4,74	1 143	50 523	4,42

III. PECHE MARITIME- PRISES BELGES DEBARQUEES EN BELGIQUE (suite)

2.- REPARTITION DES ARRIVAGES DE POISSONS, EN QUANTITE ET VALEUR, D'APRES LES DIFFERENTES SORTES DE POISSONS

(Quantité commercialisable) - (suite)

SORTES DE POISSONS	Juillet						Août					
	2003			2004			2003			2004		
	Quantité	Valeur	Prix moyens	Quantité	Valeur	Prix moyens	Quantité	Valeur	Prix moyens	Quantité	Valeur	Prix moyens
	1 000 kg	100 EUR	EUR/kg	1 000 kg	100 EUR	EUR/kg	1 000 kg	100 EUR	EUR/kg	1 000 kg	100 EUR	EUR/kg
Hareng et sortes assimil.												
Hareng	-	-	0,73	-	-	1,19	-	-	-	-	-	1,05
Esprot	-	-	0,65	-	-	-	-	-	-	-	-	-
Autres	2	37	1,79	1	10	1,19	-	12	2,82	-	7	1,43
Total	2	37	1,79	1	10	1,19	-	12	2,82	-	7	1,42
Poissons ronds												
Aiglefin	32	326	1,03	12	178	1,48	38	382	1,00	57	668	1,18
Cabillaud	68	2 073	3,05	49	1 611	3,29	140	3 884	2,77	240	6 109	2,55
Colin	2	13	0,61	1	10	0,77	3	22	0,67	6	38	0,67
Merlan	15	114	0,78	12	161	1,34	7	74	1,03	9	126	1,35
Sébaste	-	-	-	-	-	-	-	1	12,16	-	-	-
Rouget-Bar	2	127	7,77	2	30	1,93	1	23	4,47	-	8	3,17
Bar	3	386	12,88	4	409	10,93	3	337	10,83	3	289	11,56
Autres	98	3 831	3,93	93	3 767	4,05	87	3 554	4,07	132	5 326	4,05
Total	219	6 871	3,14	173	6 166	3,57	280	8 277	2,96	446	12 565	2,82
Poissons plats												
Plie	354	7 164	2,02	332	5 706	1,72	566	12 155	2,15	572	10 154	1,78
Sole	286	30 146	10,54	276	25 611	9,29	214	20 647	9,66	177	16 847	9,53
Turbot	19	1 864	10,03	18	1 640	8,89	29	3 050	10,57	29	2 964	10,17
Autres	112	2 588	2,30	135	2 875	2,13	159	4 001	2,51	215	4 929	2,30
Total	771	41 762	5,42	761	35 832	4,71	968	39 853	4,12	992	34 894	3,52
Autres												
Sortes de raies	94	1 533	1,63	146	2 218	1,52	140	1 612	1,15	229	3 288	1,43
Sortes de roussettes	22	143	0,64	28	164	0,59	21	144	0,69	20	156	0,79
Autres sortes	27	1 082	3,98	25	728	2,88	18	626	3,44	20	692	3,49
Total	143	2 758	1,92	199	3 110	1,56	179	2 381	1,33	269	4 136	1,54
Crustacés et mollusques												
Crevettes	34	1 016	3,00	43	1 482	3,46	69	2 136	3,08	41	1 085	2,63
Langoustines	28	1 105	3,96	19	705	3,68	28	1 083	3,81	18	685	3,77
Autres	60	865	1,45	59	891	1,52	69	1 022	1,48	84	1 294	1,54
Total	122	2 985	2,45	121	3 078	2,55	167	4 241	2,54	144	3 064	2,13
Ensemble des produits	1 257	54 413	4,33	1 254	48 197	3,84	1 594	54 764	3,44	1 851	54 666	2,95

III. PECHE MARITIME- PRISES BELGES DEBARQUEES EN BELGIQUE (suite)

2.- REPARTITION DES ARRIVAGES DE POISSONS, EN QUANTITE ET VALEUR, D'APRES LES DIFFERENTES SORTES DE POISSONS

(Quantité commercialisable) - (suite)

SORTES DE POISSONS	Septembre						Octobre					
	2003			2004			2003			2004		
	Quantité	Valeur	Prix moyens	Quantité	Valeur	Prix moyens	Quantité	Valeur	Prix moyens	Quantité	Valeur	Prix moyens
	1 000 kg	100 EUR	EUR/kg	1 000 kg	100 EUR	EUR/kg	1 000 kg	100 EUR	EUR/kg	1 000 kg	100 EUR	EUR/kg
Hareng et sortes assimil.												
Hareng	-	-	1,03	-	-	0,96	-	5	1,01	-	3	1,00
Esprot	-	-	-	-	-	-	-	-	-	-	-	-
Autres	-	11	4,08	-	4	2,46	-	5	2,99	-	2	1,30
Total	-	11	3,94	-	4	2,25	1	10	1,53	-	4	1,09
Poissons ronds												
Aiglefin	48	495	1,03	55	850	1,54	66	681	1,03	77	965	1,26
Cabillaud	201	4 951	2,46	247	7 213	2,92	154	4 709	3,06	250	6 697	2,68
Colin	3	23	0,68	4	40	0,92	2	18	0,87	3	24	0,79
Merlan	9	117	1,32	8	144	1,85	20	198	1,01	18	193	1,09
Sébaste	-	-	-	-	-	1,01	-	-	0,81	-	-	0,80
Rouget-Bar	1	15	1,84	1	35	3,17	1	24	1,59	2	15	0,95
Bar	5	423	8,89	6	691	11,09	5	442	8,07	5	511	10,07
Autres	116	4 504	3,88	115	5 105	4,44	123	4 156	3,38	112	4 223	3,78
Total	383	10 528	2,75	436	14 077	3,23	372	10 226	2,75	466	12 627	2,71
Poissons plats												
Plie	681	15 316	2,25	625	12 854	2,06	672	14 686	2,19	726	13 979	1,93
Sole	269	22 542	8,37	221	19 826	8,99	336	25 443	7,58	288	24 185	8,40
Turbot	45	4 944	10,98	41	4 544	10,95	49	5 076	10,37	47	4 738	10,09
Autres	203	5 774	2,84	207	6 455	3,11	203	6 807	3,35	249	8 275	3,32
Total	1 198	48 575	4,05	1 095	43 679	3,99	1 260	52 012	4,13	1 310	51 178	3,91
Autres												
Sortes de raies	149	2 482	1,66	111	2 559	2,31	159	3 060	1,92	141	2 745	1,95
Sortes de rousettes	25	201	0,80	20	201	1,03	28	211	0,75	27	214	0,78
Autres sortes	19	606	3,23	14	607	4,22	20	633	3,10	18	581	3,15
Total	193	3 289	1,70	145	3 367	2,33	208	3 904	1,88	187	3 539	1,89
Crustacés et mollusques												
Crevettes	99	3 409	3,43	82	1 856	2,26	127	3 778	2,97	69	1 830	2,66
Langoustines	19	782	4,01	14	534	3,73	4	157	3,58	10	336	3,40
Autres	111	1 679	1,52	122	1 883	1,55	146	2 209	1,52	150	2 017	1,34
Total	230	5 870	2,56	218	4 273	1,96	277	6 144	2,22	229	4 182	1,83
Ensemble des produits	2 005	68 273	3,41	1 894	65 401	3,45	2 117	72 297	3,41	2 192	71 530	3,26

III. PECHE MARITIME- PRISES BELGES DEBARQUEES EN BELGIQUE (suite)

2.- REPARTITION DES ARRIVAGES DE POISSONS, EN QUANTITE ET VALEUR, D'APRES LES DIFFERENTES SORTES DE POISSONS

(Quantité commercialisable) - (suite)

SORTES DE POISSONS	Novembre						Décembre					
	2003			2004			2003			2004		
	Quantité	Valeur	Prix moyens	Quantité	Valeur	Prix moyens	Quantité	Valeur	Prix moyens	Quantité	Valeur	Prix moyens
	1 000 kg	100 EUR	EUR/kg	1 000 kg	100 EUR	EUR/kg	1 000 kg	100 EUR	EUR/kg	1 000 kg	100 EUR	EUR/kg
Hareng et sortes assimil.												
Hareng	1	5	0,75	-	5	1,12	1	7	0,52	2	8	0,30
Esprot	-	-	-	-	-	-	-	1	0,55	-	6	1,54
Autres	-	1	3,03	-	1	3,15	-	-	1,38	-	2	0,52
Total	1	7	0,88	1	6	1,26	2	8	0,53	3	15	0,49
Poissons ronds												
Aiglefin	19	208	1,08	34	394	1,15	18	192	1,08	7	86	1,26
Cabillaud	85	2 439	2,88	104	2 756	2,64	111	3 263	2,94	85	2 157	2,55
Colin	-	1	0,87	-	4	0,95	-	1	0,97	-	1	1,25
Merlan	35	211	0,61	29	277	0,96	24	175	0,73	29	249	0,86
Sébaste	-	-	-	-	-	0,80	-	-	-	-	-	-
Rouget-Bar	1	20	1,48	5	48	1,00	2	48	2,22	4	54	1,30
Bar	5	319	6,44	6	440	7,17	5	292	6,45	4	302	7,60
Autres	115	2 717	2,37	147	3 289	2,24	122	2 290	1,87	136	5 204	3,81
Total	259	5 915	2,28	325	7 209	2,22	282	6 262	2,22	265	8 053	3,04
Poissons plats												
Plie	472	9 667	2,05	541	9 677	1,79	609	10 953	1,80	389	5 743	1,47
Sole	436	30 928	7,09	342	29 254	8,56	478	36 737	7,69	382	36 091	9,44
Turbot	46	4 044	8,76	39	3 767	9,55	39	4 558	11,57	33	4 380	13,40
Autres	185	6 688	3,61	226	7 992	3,54	153	7 268	4,75	170	8 258	4,85
Total	1 140	51 327	4,50	1 148	50 690	4,41	1 279	59 517	4,65	975	54 472	5,59
Autres												
Sortes de raies	195	2 926	1,50	132	2 195	1,66	104	1 654	1,59	193	2 101	1,09
Sortes de rousettes	31	208	0,67	30	160	0,53	27	137	0,51	25	96	0,38
Autres sortes	29	1 014	3,44	29	1 011	3,54	24	803	3,32	32	1 195	3,69
Total	256	4 148	1,62	191	3 366	1,76	155	2 595	1,67	250	3 392	1,36
Crustacés et mollusques												
Crevettes	62	1 809	2,93	22	915	4,18	33	1 216	3,69	17	794	4,66
Langoustines	2	155	6,93	6	191	3,35	6	413	6,48	6	315	5,21
Autres	180	2 969	1,65	270	4 115	1,53	193	3 744	1,94	220	3 359	1,53
Total	244	4 933	2,02	297	5 221	1,76	233	5 373	2,31	243	4 468	1,84
Ensemble des produits	1 900	66 329	3,49	1 963	66 492	3,39	1 951	73 754	3,78	1 736	70 401	4,06

III. PECHE MARITIME- PRISES BELGES DEBARQUEES EN BELGIQUE (suite)

2.- REPARTITION DES ARRIVAGES DE POISSONS, EN QUANTITE ET VALEUR, D'APRES LES DIFFERENTES SORTES DE POISSONS

(Quantité commercialisable) - (suite)

SORTES DE POISSONS	Année					
	2003			2004		
	Quantité	Valeur	Prix moyens	Quantité	Valeur	Prix moyens
	1 000 kg	100 EUR	EUR/kg	1 000 kg	100 EUR	EUR/kg
Hareng et sortes assimil.						
Hareng	5	26	0,57	5	22	0,43
Esprot	-	4	1,04	1	8	1,23
Autres	23	635	2,81	3	39	1,25
Total	28	666	2,41	9	70	0,78
Poissons ronds						
Aiglefin	376	4 336	1,15	393	4 992	1,27
Cabillaud	1 313	35 774	2,73	1 357	37 462	2,76
Colin	35	273	0,78	17	135	0,81
Merlan	282	2 542	0,90	295	3 045	1,03
Sébaste	-	4	2,74	-	-	0,92
Rouget-Bar	11	466	4,12	37	807	2,19
Bar	46	3 667	8,00	49	4 436	9,04
Autres	1 694	45 811	2,70	1 888	56 619	3,00
Total	3 757	92 872	2,47	4 036	107 494	2,66
Poissons plats						
Plie	5 005	103 087	2,06	4 971	90 116	1,81
Sole	4 352	393 083	9,03	4 153	377 324	9,09
Turbot	355	38 168	10,75	336	36 663	10,92
Autres	1 963	67 498	3,44	2 369	74 498	3,14
Total	11 675	601 837	5,15	11 828	578 601	4,89
Autres						
Sortes de raies	1 576	25 424	1,61	1 796	30 945	1,72
Sortes de roussettes	356	2 342	0,66	403	2 588	0,64
Autres sortes	293	10 905	3,72	341	11 259	3,30
Total	2 225	38 671	1,74	2 540	44 792	1,76
Crustacés et mollusques						
Crevettes	458	14 880	3,25	341	10 593	3,11
Langoustines	136	6 656	4,88	103	4 337	4,20
Autres	1 378	24 474	1,78	1 666	28 364	1,70
Total	1 972	46 009	2,33	2 110	43 294	2,05
Ensemble des produits	19 657	780 055	3,97	20 524	774 251	3,77

III. PECHE MARITIME- PRISES BELGES DEBARQUEES EN BELGIQUE (suite)

3.- REPARTITION DES ARRIVAGES DES DIVERSES ESPECES DE POISSONS, EN QUANTITE ET VALEUR, D'APRES

LES PORTS DE DEBARQUEMENT - JANVIER 2004

(Quantité commercialisable)

ESPECES DE POISSONS	Ostende		Zeebrugge		Nieuport		Total	
	1 000 kg	100 EUR	1 000 kg	100 EUR	1 000 kg	100 EUR	1 000 kg	100 EUR
Poissons de fond:								
Aiglefin	10	127	17	210	-	-	27	337
Cabillaud	22	716	55	1 723	1	24	78	2 463
Colin	-	1	-	-	-	-	-	1
Merlan	11	124	22	247	-	2	33	373
Lieu	2	58	5	130	-	-	7	188
Lingue	1	31	2	49	-	-	3	80
Merlu	-	6	-	9	-	-	-	15
Tacaud	28	141	45	239	-	1	73	381
Plie	175	2 962	397	6 980	1	17	573	9 959
Flet	3	17	5	24	-	1	8	42
Limande	10	88	21	203	1	12	32	303
Sole	140	13 350	329	32 099	3	321	472	45 770
Turbot	8	1 009	18	2 274	-	21	26	3 304
Barbue	14	875	28	1 895	-	23	42	2 793
Sole limande	30	1 207	57	2 506	-	16	87	3 729
Cardine	3	73	14	332	-	-	17	405
Flétan	-	-	-	1	-	-	-	1
Raie	65	1 267	86	1 649	2	41	153	2 957
Perlon	25	166	46	367	-	1	71	534
Grondin	-	-	-	1	-	-	-	1
Grondin rouge	10	65	13	96	-	-	23	161
Loup de mer	-	-	-	-	-	-	-	-
Baudroie	12	992	21	1 692	-	-	33	2 684
Congre	3	41	4	51	-	-	7	92
Sébaste	-	-	-	-	-	-	-	-
Rouget-Bar	-	2	3	54	-	-	3	56
Bar	1	67	2	127	-	2	3	196
Aiguillat	1	14	1	5	-	-	2	19
Roussette	19	119	25	129	1	7	45	255
Emissole	-	-	-	1	-	-	-	1
Autres espèces	19	481	18	654	-	1	37	1 136
Total	612	23 999	1 234	53 747	9	490	1 855	78 236
Poissons pélagiques:								
Maquereau bâtard	-	-	-	-	-	-	-	-
Hareng	-	1	-	-	-	1	-	2
Maquereau	-	-	-	-	-	-	-	-
Esprot	-	-	-	-	-	1	-	1
Autres espèces	-	-	-	-	-	-	-	-
Total	-	1	-	-	-	2	-	3
Crustacés et mollusques:								
Crevette	2	60	3	127	1	58	6	245
Langoustine	1	32	1	55	-	-	2	87
Queue de langoustine	-	7	-	16	-	-	-	23
Tourteau	1	31	2	50	-	-	3	81
Homard	-	2	-	2	-	-	-	4
Autres crustacés	-	1	-	-	-	-	-	1
Coquillage	24	600	48	1 290	-	-	72	1 890
Seiche	26	445	62	1 053	-	-	88	1 498
Escargot de mer	2	20	4	22	-	-	6	42
Autres espèces	-	-	-	-	-	-	-	-
Total	56	1 198	120	2 615	1	58	177	3 871
Total général	668	25 198	1 354	56 362	10	550	2 032	82 110

III. PECHE MARITIME- PRISES BELGES DEBARQUEES EN BELGIQUE (suite)

3.- REPARTITION DES ARRIVAGES DES DIVERSES ESPECES DE POISSONS, EN QUANTITE ET VALEUR, D'APRES

LES PORTS DE DEBARQUEMENT - FEVRIER 2004

(Quantité commercialisable)

ESPECES DE POISSONS	Ostende		Zeebrugge		Nieuport		Total	
	1 000 kg	100 EUR	1 000 kg	100 EUR	1 000 kg	100 EUR	1 000 kg	100 EUR
Poissons de fond:								
Aiglefin	10	122	31	305	-	-	41	427
Cabillaud	24	610	53	1 379	-	16	77	2 005
Colin	-	1	-	1	-	-	-	2
Merlan	17	119	30	232	-	2	47	353
Lieu	5	115	11	212	-	-	16	327
Lingue	1	24	4	70	-	-	5	94
Merlu	-	8	1	15	-	-	1	23
Tacaud	23	98	42	136	-	1	65	235
Plie	135	2 113	193	3 153	3	38	331	5 304
Flet	8	35	6	22	-	2	14	59
Limande	14	113	30	260	-	3	44	376
Sole	127	12 551	272	27 549	3	246	402	40 346
Turbot	6	829	15	1 890	-	9	21	2 728
Barbue	12	930	21	1 647	-	9	33	2 586
Sole limande	39	1 188	132	4 238	-	7	171	5 433
Cardine	1	24	13	317	-	-	14	341
Flétan	-	3	-	-	-	-	-	3
Raie	48	932	63	1 201	2	34	113	2 167
Perlon	20	118	31	224	-	-	51	342
Grondin	-	1	1	3	-	-	1	4
Grondin rouge	13	68	20	125	-	-	33	193
Loup de mer	-	-	-	-	-	-	-	-
Baudroie	9	729	37	2 703	-	-	46	3 432
Congre	2	22	5	34	-	-	7	56
Sébaste	-	-	-	-	-	-	-	-
Rouget-Bar	-	-	5	139	-	-	5	139
Bar	1	47	2	125	-	-	3	172
Aiguillat	1	16	1	11	-	-	2	27
Roussette	14	104	23	146	-	1	37	251
Emissole	-	-	-	-	-	-	-	-
Autres espèces	15	479	27	812	-	2	42	1 293
Total	545	21 399	1 069	46 949	8	370	1 622	68 718
Poissons pélagiques:								
Maquereau bâtard	-	-	-	-	-	-	-	-
Hareng	-	-	-	-	-	1	-	1
Maquereau	-	-	-	-	-	-	-	-
Esprot	-	1	-	-	-	-	-	1
Autres espèces	-	-	-	-	-	-	-	-
Total	-	1	-	-	-	1	-	2
Crustacés et mollusques:								
Crevette	5	201	-	-	1	52	6	253
Langoustine	4	175	2	96	-	-	6	271
Queue de langoustine	-	24	1	39	-	-	1	63
Tourteau	1	23	2	47	-	-	3	70
Homard	-	4	-	2	-	-	-	6
Autres crustacés	-	1	-	-	-	-	-	1
Coquillage	25	530	73	1 729	-	-	98	2 259
Seiche	22	411	41	725	-	-	63	1 136
Escargot de mer	4	32	3	22	-	-	7	54
Autres espèces	-	-	-	-	-	-	-	-
Total	61	1 401	122	2 660	1	52	184	4 113
Total général	606	22 801	1 191	49 609	9	423	1 806	72 833

III. PECHE MARITIME- PRISES BELGES DEBARQUEES EN BELGIQUE (suite)

3.- REPARTITION DES ARRIVAGES DES DIVERSES ESPECES DE POISSONS, EN QUANTITE ET VALEUR, D'APRES

LES PORTS DE DEBARQUEMENT - MARS 2004

(Quantité commercialisable)

ESPECES DE POISSONS	Ostende		Zeebrugge		Nieuport		Total	
	1 000 kg	100 EUR	1 000 kg	100 EUR	1 000 kg	100 EUR	1 000 kg	100 EUR
Poissons de fond:								
Aiglefin	12	186	15	187	-	-	27	373
Cabillaud	33	952	41	1 085	1	28	75	2 065
Colin	-	1	-	1	-	-	-	2
Merlan	22	212	36	348	-	1	58	561
Lieu	8	192	13	272	-	-	21	464
Lingue	4	74	3	68	-	-	7	142
Merlu	1	17	1	18	-	-	2	35
Tacaud	34	182	32	189	-	-	66	371
Plie	89	1 622	116	2 139	9	134	214	3 895
Flet	16	65	12	49	6	18	34	132
Limande	22	166	24	201	-	3	46	370
Sole	235	23 288	299	29 951	11	939	545	54 178
Turbot	8	977	12	1 337	-	21	20	2 335
Barbue	20	1 388	23	1 635	-	30	43	3 053
Sole limande	52	1 886	95	3 418	-	6	147	5 310
Cardine	3	72	2	43	-	-	5	115
Flétan	-	-	-	6	-	-	-	6
Raie	58	1 218	62	1 255	1	29	121	2 502
Perlon	36	247	40	400	-	-	76	647
Grondin	-	1	1	3	-	-	1	4
Grondin rouge	30	193	33	277	-	-	63	470
Loup de mer	-	-	-	-	-	-	-	-
Baudroie	20	1 662	29	2 460	-	-	49	4 122
Congre	4	33	5	38	-	-	9	71
Sébaste	-	-	-	-	-	-	-	-
Rouget-Bar	-	-	5	159	-	-	5	159
Bar	2	117	2	121	-	1	4	239
Aiguillat	-	3	-	6	-	-	-	9
Roussette	30	192	19	133	-	1	49	326
Emissole	-	-	-	1	-	-	-	1
Autres espèces	24	858	15	558	-	1	39	1 417
Total	763	35 804	935	46 358	28	1 212	1 726	83 374
Poissons pélagiques:								
Maquereau bâtard	-	-	-	-	-	-	-	-
Hareng	1	1	-	-	-	1	1	2
Maquereau	-	-	-	-	-	-	-	-
Esprot	-	-	-	-	-	-	-	-
Autres espèces	-	-	-	-	-	-	-	-
Total	1	1	-	-	-	1	1	2
Crustacés et mollusques:								
Crevette	5	242	-	-	-	-	5	242
Langoustine	1	72	2	110	-	-	3	182
Queue de langoustine	-	17	1	39	-	-	1	56
Tourteau	1	33	2	53	-	-	3	86
Homard	-	3	-	-	-	-	-	3
Autres crustacés	-	1	-	-	-	-	-	1
Coquillage	41	891	68	1 545	-	6	109	2 442
Seiche	20	380	26	428	-	1	46	809
Escargot de mer	5	35	12	61	-	-	17	96
Autres espèces	-	-	-	-	-	-	-	-
Total	73	1 674	111	2 236	-	7	184	3 917
Total général	837	37 479	1 046	48 594	28	1 220	1 911	87 293

III. PECHE MARITIME- PRISES BELGES DEBARQUEES EN BELGIQUE (suite)

3.- REPARTITION DES ARRIVAGES DES DIVERSES ESPECES DE POISSONS, EN QUANTITE ET VALEUR, D'APRES

LES PORTS DE DEBARQUEMENT - AVRIL 2004

(Quantité commercialisable)

ESPECES DE POISSONS	Ostende		Zeebrugge		Nieuport		Total	
	1 000 kg	100 EUR	1 000 kg	100 EUR	1 000 kg	100 EUR	1 000 kg	100 EUR
Poissons de fond:								
Aiglefin	9	138	18	207	-	-	27	345
Cabillaud	25	713	51	1 391	1	25	77	2 129
Colin	-	1	-	2	-	-	-	3
Merlan	10	114	15	172	-	1	25	287
Lieu	4	91	6	184	-	-	10	275
Lingue	2	44	4	69	-	-	6	113
Merlu	1	12	1	27	-	-	2	39
Tacaud	16	105	18	148	-	-	34	253
Plie	71	1 304	166	3 137	13	223	250	4 664
Flet	16	54	19	77	8	27	43	158
Limande	13	79	18	100	-	5	31	184
Sole	176	13 416	283	22 383	12	871	471	36 670
Turbot	8	864	16	1 786	-	32	24	2 682
Barbue	12	890	21	1 582	1	47	34	2 519
Sole limande	23	756	47	1 708	-	-	70	2 464
Cardine	6	93	4	53	-	-	10	146
Flétan	-	3	-	23	-	-	-	26
Raie	49	1 111	88	1 932	1	14	138	3 057
Perlon	22	154	30	309	-	-	52	463
Grondin	-	1	-	1	-	-	-	2
Grondin rouge	15	102	23	203	-	-	38	305
Loup de mer	-	13	2	62	-	-	2	75
Baudroie	12	1 016	30	2 594	-	-	42	3 610
Congre	2	19	3	35	-	-	5	54
Sébaste	-	-	-	-	-	-	-	-
Rouget-Bar	-	1	4	129	-	-	4	130
Bar	1	77	3	170	-	7	4	254
Aiguillat	-	9	1	6	-	-	1	15
Roussette	22	142	29	143	-	2	51	287
Emissole	-	1	1	3	-	-	1	4
Autres espèces	11	358	10	379	-	4	21	741
Total	526	21 681	911	39 015	36	1 258	1 473	61 954
Poissons pélagiques:								
Maquereau bâtard	-	-	-	-	-	-	-	-
Hareng	-	-	-	-	-	-	-	-
Maquereau	-	-	-	-	-	-	-	-
Esprot	-	-	-	-	-	-	-	-
Autres espèces	-	-	-	-	-	-	-	-
Total	-	-	-	-	-	-	-	-
Crustacés et mollusques:								
Crevette	5	246	-	-	-	6	5	252
Langoustine	3	144	4	220	-	-	7	364
Queue de langoustine	-	27	1	88	-	-	1	115
Tourteau	1	31	2	65	-	-	3	96
Homard	-	2	-	-	-	-	-	2
Autres crustacés	-	1	-	-	-	-	-	1
Coquillage	18	407	48	1 127	-	-	66	1 534
Seiche	13	208	32	465	1	10	46	683
Escargot de mer	8	51	9	41	-	-	17	92
Autres espèces	-	-	-	-	-	-	-	-
Total	48	1 117	96	2 006	1	16	145	3 139
Total général	574	22 798	1 007	41 021	37	1 274	1 618	65 093

III. PECHE MARITIME- PRISES BELGES DEBARQUEES EN BELGIQUE (suite)

3.- REPARTITION DES ARRIVAGES DES DIVERSES ESPECES DE POISSONS, EN QUANTITE ET VALEUR, D'APRES

LES PORTS DE DEBARQUEMENT - MAI 2004

(Quantité commercialisable)

ESPECES DE POISSONS	Ostende		Zeebrugge		Nieuport		Total	
	1 000 kg	100 EUR	1 000 kg	100 EUR	1 000 kg	100 EUR	1 000 kg	100 EUR
Poissons de fond:								
Aiglefin	10	123	17	192	-	-	27	315
Cabillaud	24	606	30	788	1	48	55	1 442
Colin	-	2	1	5	-	-	1	7
Merlan	9	96	6	57	-	1	15	154
Lieu	2	63	3	63	-	1	5	127
Lingue	2	47	2	34	-	-	4	81
Merlu	1	14	1	28	-	-	2	42
Tacaud	3	17	5	30	-	1	8	48
Plie	98	1 865	132	2 683	13	221	243	4 769
Flet	10	31	10	46	4	13	24	90
Limande	10	56	12	67	1	8	23	131
Sole	99	7 957	120	9 771	4	323	223	18 051
Turbot	7	736	11	1 120	-	14	18	1 870
Barbue	5	453	8	683	-	21	13	1 157
Sole limande	15	431	24	739	-	-	39	1 170
Cardine	11	99	10	89	-	-	21	188
Flétan	-	4	-	8	-	-	-	12
Raie	109	1 756	69	1 106	2	36	180	2 898
Perlon	7	66	10	88	-	2	17	156
Grondin	-	1	1	3	-	-	1	4
Grondin rouge	4	29	8	42	-	-	12	71
Loup de mer	1	33	2	54	-	-	3	87
Baudroie	16	1 432	24	2 045	-	-	40	3 477
Congre	1	15	2	24	-	-	3	39
Sébaste	-	-	-	-	-	-	-	-
Rouget-Bar	-	1	2	59	-	2	2	62
Bar	1	119	1	62	2	223	4	404
Aiguillat	-	7	-	1	-	-	-	8
Roussette	18	105	16	92	1	5	35	202
Emissole	1	2	-	1	-	1	1	4
Autres espèces	13	346	8	351	-	9	21	706
Total	477	16 512	535	20 331	28	929	1 040	37 772
Poissons pélagiques:								
Maquereau bâtard	-	-	-	-	-	-	-	-
Hareng	-	-	-	-	-	-	-	-
Maquereau	-	-	-	1	-	1	-	2
Esprot	-	-	-	-	-	-	-	-
Autres espèces	-	-	-	-	-	-	-	-
Total	-	-	-	1	-	1	-	2
Crustacés et mollusques:								
Crevette	7	279	1	31	6	277	14	587
Langoustine	3	153	2	172	-	-	5	325
Queue de langoustine	1	79	1	45	-	-	2	124
Tourteau	1	44	2	66	-	-	3	110
Homard	-	7	-	1	-	-	-	8
Autres crustacés	-	-	-	-	-	-	-	-
Coquillage	11	248	13	297	-	-	24	545
Seiche	6	61	9	102	1	7	16	170
Escargot de mer	5	29	7	35	-	-	12	64
Autres espèces	-	-	-	-	-	-	-	-
Total	34	900	35	749	7	284	76	1 933
Total général	511	17 412	570	21 081	35	1 214	1 116	39 707

III. PECHE MARITIME- PRISES BELGES DEBARQUEES EN BELGIQUE (suite)

3.- REPARTITION DES ARRIVAGES DES DIVERSES ESPECES DE POISSONS, EN QUANTITE ET VALEUR, D'APRES

LES PORTS DE DEBARQUEMENT - JUIN 2004

(Quantité commercialisable)

ESPECES DE POISSONS	Ostende		Zeebrugge		Nieuport		Total	
	1 000 kg	100 EUR	1 000 kg	100 EUR	1 000 kg	100 EUR	1 000 kg	100 EUR
Poissons de fond:								
Aiglefin	1	10	3	43	-	-	4	53
Cabillaud	10	368	13	448	-	-	23	816
Colin	-	2	-	-	-	-	-	2
Merlan	9	121	4	46	-	-	13	167
Lieu	1	33	2	37	-	-	3	70
Lingue	2	35	2	43	-	-	4	78
Merlu	3	43	4	45	-	-	7	88
Tacaud	4	24	6	51	-	-	10	75
Plie	77	1 479	90	1 822	7	112	174	3 413
Flet	9	37	9	56	4	14	22	107
Limande	10	65	7	49	-	3	17	117
Sole	130	10 757	219	19 332	6	405	355	30 494
Turbot	7	705	11	992	-	12	18	1 709
Barbue	5	415	8	651	-	9	13	1 075
Sole limande	12	297	18	498	-	2	30	797
Cardine	13	97	22	206	-	-	35	303
Flétan	-	1	-	7	-	-	-	8
Raie	61	1 021	77	1 187	3	51	141	2 259
Perlon	18	308	6	66	-	1	24	375
Grondin	1	5	1	4	-	-	2	9
Grondin rouge	3	23	6	43	-	-	9	66
Loup de mer	-	-	-	-	-	-	-	-
Baudroie	22	1 604	41	2 804	-	-	63	4 408
Congre	1	16	3	31	-	-	4	47
Sébaste	-	-	-	-	-	-	-	-
Rouget-Bar	1	11	5	59	-	-	6	70
Bar	1	82	-	40	3	407	4	529
Aiguillat	-	9	-	4	-	-	-	13
Roussette	14	92	15	85	1	8	30	185
Emissole	1	4	1	3	1	2	3	9
Autres espèces	28	871	8	251	-	11	36	1 133
Total	444	18 535	581	28 903	25	1 037	1 050	48 475
Poissons pélagiques:								
Maquereau bâtard	-	1	-	-	-	-	-	1
Hareng	-	-	-	-	-	-	-	-
Maquereau	-	6	-	1	-	3	-	10
Esprot	-	-	-	-	-	-	-	-
Autres espèces	-	-	-	1	-	-	-	1
Total	-	7	-	2	-	3	-	12
Crustacés et mollusques:								
Crevette	11	368	14	460	7	223	32	1 051
Langoustine	1	74	4	268	-	-	5	342
Queue de langoustine	-	35	1	73	-	-	1	108
Tourteau	3	52	4	66	-	-	7	118
Homard	-	2	-	-	-	-	-	2
Autres crustacés	-	-	-	-	-	-	-	-
Coquillage	7	101	8	120	-	-	15	221
Seiche	12	70	14	85	-	1	26	156
Escargot de mer	2	17	3	23	-	-	5	40
Autres espèces	-	-	-	-	-	-	-	-
Total	36	719	48	1 095	7	224	91	2 038
Total général	480	19 261	629	30 000	32	1 264	1 141	50 525

III. PECHE MARITIME- PRISES BELGES DEBARQUEES EN BELGIQUE (suite)

3.- REPARTITION DES ARRIVAGES DES DIVERSES ESPECES DE POISSONS, EN QUANTITE ET VALEUR, D'APRES

LES PORTS DE DEBARQUEMENT - JUILLET 2004

(Quantité commercialisable)

ESPECES DE POISSONS	Ostende		Zeebrugge		Nieuport		Total	
	1 000 kg	100 EUR	1 000 kg	100 EUR	1 000 kg	100 EUR	1 000 kg	100 EUR
Poissons de fond:								
Aiglefin	6	82	6	96	-	-	12	178
Cabillaud	20	653	28	913	1	46	49	1 612
Colin	1	7	-	3	-	-	1	10
Merlan	7	95	5	67	-	-	12	162
Lieu	2	65	1	39	-	-	3	104
Lingue	2	41	2	28	-	-	4	69
Merlu	4	53	4	50	-	-	8	103
Tacaud	3	20	3	25	-	1	6	46
Plie	130	2 152	201	3 527	1	27	332	5 706
Flet	7	33	12	53	1	6	20	92
Limande	14	107	17	145	-	1	31	253
Sole	101	9 487	172	15 899	3	225	276	25 611
Turbot	8	701	11	935	-	5	19	1 641
Barbue	6	384	9	666	-	2	15	1 052
Sole limande	20	494	29	775	-	-	49	1 269
Cardine	10	111	8	86	-	-	18	197
Flétan	-	7	-	4	-	-	-	11
Raie	70	1 045	73	1 141	2	32	145	2 218
Perlon	16	168	5	50	-	-	21	218
Grondin	1	4	1	3	-	-	2	7
Grondin rouge	3	21	3	24	-	-	6	45
Loup de mer	2	52	1	33	-	-	3	85
Baudroie	14	1 223	22	1 839	-	-	36	3 062
Congre	1	12	2	15	-	-	3	27
Sébaste	-	-	-	-	-	-	-	-
Rouget-Bar	-	5	1	22	-	2	1	29
Bar	2	147	-	53	1	209	3	409
Aiguillat	-	8	1	13	-	-	1	21
Roussette	12	72	14	70	-	2	26	144
Emissole	-	1	1	3	-	1	1	5
Autres espèces	16	513	7	190	-	19	23	722
Total	478	17 763	639	26 767	9	578	1 126	45 108
Poissons pélagiques:								
Maquereau bâtard	-	1	-	-	-	-	-	1
Hareng	-	-	-	-	-	-	-	-
Maquereau	-	5	-	1	-	4	-	10
Esprot	-	-	-	-	-	-	-	-
Autres espèces	-	-	-	-	-	-	-	-
Total	-	6	-	1	-	4	-	11
Crustacés et mollusques:								
Crevette	16	645	22	617	5	221	43	1 483
Langoustine	8	305	11	400	-	-	19	705
Queue de langoustine	3	147	2	105	-	-	5	252
Tourteau	3	43	6	74	-	-	9	117
Homard	-	8	-	3	-	-	-	11
Autres crustacés	-	-	-	-	-	-	-	-
Coquillage	6	143	4	67	-	-	10	210
Seiche	18	158	14	107	-	-	32	265
Escargot de mer	2	15	3	22	-	-	5	37
Autres espèces	-	-	-	-	-	-	-	-
Total	56	1 464	62	1 395	5	221	123	3 080
Total général	534	19 233	701	28 163	14	803	1 249	48 199

III. PECHE MARITIME- PRISES BELGES DEBARQUEES EN BELGIQUE (suite)

3.- REPARTITION DES ARRIVAGES DES DIVERSES ESPECES DE POISSONS, EN QUANTITE ET VALEUR, D'APRES

LES PORTS DE DEBARQUEMENT - AOUT 2004

(Quantité commercialisable)

ESPECES DE POISSONS	Ostende		Zeebrugge		Nieuport		Total	
	1 000 kg	100 EUR	1 000 kg	100 EUR	1 000 kg	100 EUR	1 000 kg	100 EUR
Poissons de fond:								
Aiglefin	15	195	41	472	-	-	56	667
Cabillaud	68	1 841	171	4 246	-	22	239	6 109
Colin	2	14	4	24	-	-	6	38
Merlan	6	81	3	45	-	-	9	126
Lieu	2	58	4	85	-	-	6	143
Lingue	4	65	6	86	-	-	10	151
Merlu	9	115	15	229	-	-	24	344
Tacaud	2	14	1	8	-	-	3	22
Plie	201	3 377	370	6 762	1	15	572	10 154
Flet	7	26	8	41	1	7	16	74
Limande	18	122	20	150	-	2	38	274
Sole	74	6 977	101	9 673	2	198	177	16 848
Turbot	14	1 319	15	1 640	-	5	29	2 964
Barbue	9	578	12	837	-	1	21	1 416
Sole limande	36	763	89	2 109	-	-	125	2 872
Cardine	9	185	5	61	-	-	14	246
Flétan	-	16	-	30	-	-	-	46
Raie	93	1 340	133	1 899	3	49	229	3 288
Perlon	7	78	4	48	-	1	11	127
Grondin	2	9	1	5	-	-	3	14
Grondin rouge	3	21	1	11	-	-	4	32
Loup de mer	8	239	18	583	-	-	26	822
Baudroie	18	1 349	25	2 297	-	-	43	3 646
Congre	1	12	1	15	-	-	2	27
Sébaste	-	-	-	-	-	-	-	-
Rouget-Bar	-	-	-	8	-	-	-	8
Bar	1	76	1	54	1	159	3	289
Aiguillat	-	2	1	5	-	-	1	7
Roussette	9	74	10	74	-	1	19	149
Emissole	-	1	1	4	-	-	1	5
Autres espèces	13	481	5	178	1	28	19	687
Total	631	19 428	1 066	31 679	9	488	1 706	51 595
Poissons pélagiques:								
Maquereau bâtard	-	-	-	-	-	-	-	-
Hareng	-	-	-	-	-	-	-	-
Maquereau	-	1	-	1	-	5	-	7
Esprot	-	-	-	-	-	-	-	-
Autres espèces	-	-	-	-	-	-	-	-
Total	-	1	-	1	-	5	-	7
Crustacés et mollusques:								
Crevette	16	391	18	469	7	225	41	1 085
Langoustine	5	195	14	490	-	-	19	685
Queue de langoustine	1	60	2	150	-	-	3	210
Tourteau	3	59	8	104	-	-	11	163
Homard	-	3	-	6	-	-	-	9
Autres crustacés	-	-	-	-	-	-	-	-
Coquillage	5	76	4	78	-	-	9	154
Seiche	34	440	20	268	-	-	54	708
Escargot de mer	2	20	4	30	-	-	6	50
Autres espèces	-	-	-	-	-	-	-	-
Total	66	1 244	70	1 595	7	225	143	3 064
Total général	697	20 673	1 136	33 275	16	718	1 849	54 666

III. PECHE MARITIME- PRISES BELGES DEBARQUEES EN BELGIQUE (suite)

3.- REPARTITION DES ARRIVAGES DES DIVERSES ESPECES DE POISSONS, EN QUANTITE ET VALEUR, D'APRES

LES PORTS DE DEBARQUEMENT - SEPTEMBRE 2004

(Quantité commercialisable)

ESPECES DE POISSONS	Ostende		Zeebrugge		Nieuport		Total	
	1 000 kg	100 EUR	1 000 kg	100 EUR	1 000 kg	100 EUR	1 000 kg	100 EUR
Poissons de fond:								
Aiglefin	15	231	40	619	-	-	55	850
Cabillaud	71	2 120	176	5 088	-	5	247	7 213
Colin	1	6	4	33	-	-	5	39
Merlan	4	76	4	66	-	2	8	144
Lieu	2	56	3	98	-	-	5	154
Lingue	3	76	8	166	-	-	11	242
Merlu	6	138	11	242	-	-	17	380
Tacaud	2	18	1	15	-	-	3	33
Plie	199	3 978	424	8 847	2	29	625	12 854
Flet	8	48	14	114	1	5	23	167
Limande	14	114	20	156	-	6	34	276
Sole	89	7 602	130	12 042	2	182	221	19 826
Turbot	14	1 532	28	2 999	-	13	42	4 544
Barbue	9	619	17	1 185	-	4	26	1 808
Sole limande	32	1 073	81	2 866	-	1	113	3 940
Cardine	3	75	7	166	-	-	10	241
Flétan	-	2	-	22	-	-	-	24
Raie	48	1 092	62	1 442	1	25	111	2 559
Perlon	8	90	9	111	-	2	17	203
Grondin	-	1	-	2	-	-	-	3
Grondin rouge	2	15	3	16	-	-	5	31
Loup de mer	5	142	15	432	-	-	20	574
Baudroie	9	956	24	2 494	-	-	33	3 450
Congre	1	11	2	24	-	-	3	35
Sébaste	-	-	-	-	-	-	-	-
Rouget-Bar	-	-	1	34	-	-	1	34
Bar	2	195	1	85	3	410	6	690
Aiguillat	-	2	1	12	-	-	1	14
Roussette	7	84	12	101	-	2	19	187
Emissole	-	3	1	4	-	1	1	8
Autres espèces	7	315	6	271	-	14	13	600
Total	561	20 670	1 105	39 752	9	701	1 675	61 123
Poissons pélagiques:								
Maquereau bâtard	-	-	-	-	-	-	-	-
Hareng	-	-	-	-	-	-	-	-
Maquereau	-	1	-	-	-	1	-	2
Esprot	-	-	-	-	-	-	-	-
Autres espèces	-	-	-	2	-	-	-	2
Total	-	1	-	2	-	1	-	4
Crustacés et mollusques:								
Crevette	18	444	58	1 238	6	175	82	1 857
Langoustine	7	289	7	245	-	-	14	534
Queue de langoustine	-	27	1	48	-	-	1	75
Tourteau	3	45	12	129	-	-	15	174
Homard	-	2	-	3	-	-	-	5
Autres crustacés	-	1	-	-	-	-	-	1
Coquillage	4	97	7	138	-	-	11	235
Seiche	58	870	28	448	-	1	86	1 319
Escargot de mer	5	53	3	22	-	-	8	75
Autres espèces	-	-	-	-	-	-	-	-
Total	95	1 828	116	2 271	6	176	217	4 275
Total général	656	22 499	1 221	42 025	15	878	1 892	65 402

III. PECHE MARITIME- PRISES BELGES DEBARQUEES EN BELGIQUE (suite)

3.- REPARTITION DES ARRIVAGES DES DIVERSES ESPECES DE POISSONS, EN QUANTITE ET VALEUR, D'APRES

LES PORTS DE DEBARQUEMENT - OCTOBRE 2004

(Quantité commercialisable)

ESPECES DE POISSONS	Ostende		Zeebrugge		Nieuport		Total	
	1 000 kg	100 EUR	1 000 kg	100 EUR	1 000 kg	100 EUR	1 000 kg	100 EUR
Poissons de fond:								
Aiglefin	18	229	59	736	-	-	77	965
Cabillaud	54	1 528	195	5 148	1	20	250	6 696
Colin	1	8	2	16	-	-	3	24
Merlan	8	88	8	87	2	17	18	192
Lieu	1	35	5	108	-	-	6	143
Lingue	3	62	8	150	-	-	11	212
Merlu	2	54	5	117	-	-	7	171
Tacaud	5	26	2	13	-	-	7	39
Plie	213	4 025	511	9 917	2	37	726	13 979
Flet	13	93	11	85	1	4	25	182
Limande	13	108	26	229	1	10	40	347
Sole	119	9 796	168	14 291	1	98	288	24 185
Turbot	18	1 780	29	2 945	-	13	47	4 738
Barbue	13	762	18	1 127	-	2	31	1 891
Sole limande	29	1 073	108	4 373	-	1	137	5 447
Cardine	5	118	12	261	-	-	17	379
Flétan	-	9	-	23	-	-	-	32
Raie	75	1 512	66	1 224	1	8	142	2 744
Perlon	15	102	18	97	-	1	33	200
Grondin	-	1	-	1	-	-	-	2
Grondin rouge	2	12	1	5	-	-	3	17
Loup de mer	4	137	10	333	-	-	14	470
Baudroie	9	923	17	1 991	-	-	26	2 914
Congre	2	32	2	21	-	-	4	53
Sébaste	-	-	-	-	-	-	-	-
Rouget-Bar	-	-	2	15	-	1	2	16
Bar	1	113	1	92	2	306	4	511
Aiguillat	1	11	-	6	-	-	1	17
Roussette	14	122	12	71	-	4	26	197
Emissole	-	1	-	2	-	-	-	3
Autres espèces	10	339	7	233	-	6	17	578
Total	648	23 099	1 303	43 717	11	528	1 962	67 344
Poissons pélagiques:								
Maquereau bâtard	-	1	-	-	-	-	-	1
Hareng	-	-	-	1	-	2	-	3
Maquereau	-	-	-	-	-	1	-	1
Esprot	-	-	-	-	-	-	-	-
Autres espèces	-	-	-	-	-	-	-	-
Total	-	1	-	1	-	3	-	5
Crustacés et mollusques:								
Crevette	19	669	38	790	11	371	68	1 830
Langoustine	6	207	4	128	-	-	10	335
Queue de langoustine	-	20	-	24	-	-	-	44
Tourteau	6	72	22	194	-	-	28	266
Homard	-	-	-	2	-	-	-	2
Autres crustacés	-	1	-	-	-	-	-	1
Coquillage	3	67	3	83	-	-	6	150
Seiche	58	743	50	747	-	-	108	1 490
Escargot de mer	3	32	4	31	-	-	7	63
Autres espèces	-	-	-	-	-	-	-	-
Total	95	1 811	121	1 999	11	371	227	4 181
Total général	743	24 911	1 424	45 717	22	902	2 189	71 530

III. PECHE MARITIME- PRISES BELGES DEBARQUEES EN BELGIQUE (suite)

3.- REPARTITION DES ARRIVAGES DES DIVERSES ESPECES DE POISSONS, EN QUANTITE ET VALEUR, D'APRES

LES PORTS DE DEBARQUEMENT - NOVEMBRE 2004

(Quantité commercialisable)

ESPECES DE POISSONS	Ostende		Zeebrugge		Nieuport		Total	
	1 000 kg	100 EUR	1 000 kg	100 EUR	1 000 kg	100 EUR	1 000 kg	100 EUR
Poissons de fond:								
Aiglefin	4	53	30	342	-	-	34	395
Cabillaud	24	703	79	2 007	2	47	105	2 757
Colin	-	-	-	4	-	-	-	4
Merlan	16	159	11	103	2	15	29	277
Lieu	1	20	2	68	-	-	3	88
Lingue	1	24	4	81	-	-	5	105
Merlu	1	17	2	56	-	-	3	73
Tacaud	7	38	10	62	-	-	17	100
Plie	169	3 045	372	6 614	1	18	542	9 677
Flet	2	14	7	52	1	3	10	69
Limande	13	110	21	176	1	15	35	301
Sole	127	10 973	212	17 957	3	324	342	29 254
Turbot	14	1 318	25	2 422	-	27	39	3 767
Barbue	15	791	31	1 576	-	6	46	2 373
Sole limande	28	1 134	89	3 628	-	5	117	4 767
Cardine	7	198	11	276	-	-	18	474
Flétan	-	1	-	8	-	-	-	9
Raie	67	1 178	63	987	2	29	132	2 194
Perlon	20	106	55	225	-	2	75	333
Grondin	-	1	-	-	-	-	-	1
Grondin rouge	3	13	11	45	-	-	14	58
Loup de mer	1	20	2	72	-	-	3	92
Baudroie	7	680	16	1 691	-	-	23	2 371
Congre	2	26	3	42	-	-	5	68
Sébaste	-	-	-	-	-	-	-	-
Rouget-Bar	-	-	5	48	-	-	5	48
Bar	3	215	2	121	1	105	6	441
Aiguillat	-	4	1	5	-	-	1	9
Roussette	14	81	14	64	1	6	29	151
Emissole	-	1	-	1	-	-	-	2
Autres espèces	12	393	16	613	-	3	28	1 009
Total	558	21 316	1 094	39 346	14	605	1 666	61 267
Poissons pélagiques:								
Maquereau bâtard	-	-	-	-	-	-	-	-
Hareng	-	-	-	1	-	4	-	5
Maquereau	-	-	-	-	-	-	-	-
Esprot	-	-	-	-	-	-	-	-
Autres espèces	-	-	-	1	-	-	-	1
Total	-	-	-	2	-	4	-	6
Crustacés et mollusques:								
Crevette	7	369	9	303	6	244	22	916
Langoustine	4	64	2	127	-	-	6	191
Queue de langoustine	-	8	-	35	-	-	-	43
Tourteau	5	54	16	121	-	-	21	175
Homard	-	2	-	6	-	-	-	8
Autres crustacés	-	1	-	-	-	-	-	1
Coquillage	8	197	21	537	-	-	29	734
Seiche	74	1 040	134	2 033	-	-	208	3 073
Escargot de mer	6	45	5	37	-	-	11	82
Autres espèces	-	-	-	-	-	-	-	-
Total	104	1 780	187	3 199	6	244	297	5 223
Total général	662	23 096	1 281	42 547	20	853	1 963	66 496

III. PECHE MARITIME- PRISES BELGES DEBARQUEES EN BELGIQUE (suite)

3.- REPARTITION DES ARRIVAGES DES DIVERSES ESPECES DE POISSONS, EN QUANTITE ET VALEUR, D'APRES

LES PORTS DE DEBARQUEMENT - DECEMBRE 2004

(Quantité commercialisable)

ESPECES DE POISSONS	Ostende		Zeebrugge		Nieuport		Total	
	1 000 kg	100 EUR	1 000 kg	100 EUR	1 000 kg	100 EUR	1 000 kg	100 EUR
Poissons de fond:								
Aiglefin	1	11	6	75	-	-	7	86
Cabillaud	24	659	59	1 448	2	49	85	2 156
Colin	-	-	-	1	-	-	-	1
Merlan	13	127	15	115	1	7	29	249
Lieu	1	37	3	97	-	-	4	134
Lingue	1	31	3	60	-	-	4	91
Merlu	-	9	1	27	-	-	1	36
Tacaud	9	47	11	78	-	-	20	125
Plie	145	2 123	242	3 598	2	22	389	5 743
Flet	1	5	1	7	1	4	3	16
Limande	10	76	12	94	2	20	24	190
Sole	138	12 740	240	22 961	4	390	382	36 091
Turbot	12	1 546	21	2 817	-	16	33	4 379
Barbue	18	1 180	28	1 902	-	9	46	3 091
Sole limande	25	1 420	51	3 091	-	19	76	4 530
Cardine	8	176	14	249	-	-	22	425
Flétan	-	2	-	3	-	-	-	5
Raie	81	871	111	1 224	-	5	192	2 100
Perlon	18	99	27	181	-	1	45	281
Grondin	-	-	-	-	-	-	-	-
Grondin rouge	6	22	14	60	-	-	20	82
Loup de mer	-	-	-	5	-	-	-	5
Baudroie	10	1 169	24	3 223	-	-	34	4 392
Congre	3	26	3	31	-	-	6	57
Sébaste	-	-	-	-	-	-	-	-
Rouget-Bar	-	-	4	54	-	-	4	54
Bar	2	136	2	166	-	-	4	302
Aiguillat	-	4	1	4	-	-	1	8
Roussette	13	48	11	37	-	2	24	87
Emissole	-	-	-	-	-	-	-	-
Autres espèces	16	610	17	584	-	2	33	1 196
Total	555	23 174	921	42 192	12	546	1 488	65 912
Poissons pélagiques:								
Maquereau bâtard	-	-	-	-	-	-	-	-
Hareng	1	2	-	-	2	6	3	8
Maquereau	-	1	-	-	-	-	-	1
Esprot	-	-	-	6	-	-	-	6
Autres espèces	-	-	-	-	-	-	-	-
Total	1	3	-	6	2	6	3	15
Crustacés et mollusques:								
Crevette	4	228	9	348	3	218	16	794
Langoustine	-	17	6	298	-	-	6	315
Queue de langoustine	-	3	1	81	-	-	1	84
Tourteau	2	41	7	77	-	-	9	118
Homard	-	2	-	1	-	-	-	3
Autres crustacés	-	2	-	-	-	-	-	2
Coquillage	13	357	18	546	-	1	31	904
Seiche	52	732	111	1 397	-	1	163	2 130
Escargot de mer	6	55	8	63	-	1	14	119
Autres espèces	-	-	-	-	-	-	-	-
Total	77	1 437	160	2 811	3	221	240	4 469
Total général	633	24 614	1 081	45 009	17	773	1 731	70 396

III. PECHE MARITIME- PRISES BELGES DEBARQUEES EN BELGIQUE (suite)

4.- REPARTITION DES ARRIVAGES DE POISSONS, EN QUANTITE ET VALEUR, D'APRES LES CHAMPS DE PECHE
ET LES PORTS DE DEBARQUEMENT
(Quantité commercialisable)

Champs de pêche	Ostende		Zeebrugge		Nieuport		Total	
	1 000 kg	100 EUR	1 000 kg	100 EUR	1 000 kg	100 EUR	1 000 kg	100 EUR
JANVIER 2004								
Mer côtière	74	2 622	122	4 514	7	322	203	7 458
Mer du Nord :								
Méridionale	71	3 098	285	11 966	3	137	359	15 201
Centrale-Ouest	-	-	4	116	-	-	4	116
Centrale-Est	4	96	-	-	-	-	4	96
Septentrionale	-	-	-	-	-	-	-	-
Moray-Firth	-	-	-	-	-	-	-	-
Fladen	-	-	-	-	-	-	-	-
Manche	282	8 015	481	17 878	2	95	765	25 988
Canal de Bristol	126	5 820	275	12 679	-	-	401	18 499
Irlande méridionale et ouest (Mine-Head)	73	3 869	167	8 152	-	-	240	12 021
Ecosse occidentale	-	-	-	-	-	-	-	-
Islande	-	-	-	-	-	-	-	-
Mer d'Irlande	39	1 678	22	1 058	-	-	61	2 736
Autres champs de pêche	-	-	-	-	-	-	-	-
Total	669	25 198	1 356	56 363	12	554	2 037	82 115

FEVRIER 2004

Mer côtière	10	442	-	-	9	361	19	803
Mer du Nord :								
Méridionale	37	1 431	45	1 845	-	-	82	3 276
Centrale-Ouest	23	610	2	81	-	-	25	691
Centrale-Est	1	49	5	117	-	-	6	166
Septentrionale	-	-	-	-	-	-	-	-
Moray-Firth	-	-	-	-	-	-	-	-
Fladen	-	-	-	-	-	-	-	-
Manche	266	8 390	378	14 050	1	61	645	22 501
Canal de Bristol	161	7 271	566	25 481	-	-	727	32 752
Irlande méridionale et ouest (Mine-Head)	64	2 847	142	5 921	-	-	206	8 768
Ecosse occidentale	-	-	9	411	-	-	9	411
Islande	-	-	-	-	-	-	-	-
Mer d'Irlande	45	1 764	44	1 703	-	-	89	3 467
Autres champs de pêche	-	-	-	-	-	-	-	-
Total	607	22 804	1 191	49 609	10	422	1 808	72 835

III. PECHE MARITIME- PRISES BELGES DEBARQUEES EN BELGIQUE (suite)

4.- REPARTITION DES ARRIVAGES DE POISSONS, EN QUANTITE ET VALEUR, D'APRES LES CHAMPS DE PECHE
ET LES PORTS DE DEBARQUEMENT
(Quantité commercialisable)

Champs de pêche	Ostende		Zeebrugge		Nieuport		Total	
	1 000 kg	100 EUR	1 000 kg	100 EUR	1 000 kg	100 EUR	1 000 kg	100 EUR
MARS 2004								
Mer côtière	34	1 537	14	700	25	1 028	73	3 265
Mer du Nord :								
Méridionale	48	2 276	50	2 331	2	109	100	4 716
Centrale-Ouest	4	133	28	895	-	-	32	1 028
Centrale-Est	-	-	-	-	-	-	-	-
Septentrionale	-	-	-	-	-	-	-	-
Moray-Firth	-	-	-	-	-	-	-	-
Fladen	-	-	-	-	-	-	-	-
Manche	355	14 342	391	16 612	2	84	748	31 038
Canal de Bristol	284	14 280	410	20 737	-	-	694	35 017
Irlande méridionale et ouest (Mine-Head)	29	882	63	2 881	-	-	92	3 763
Ecosse occidentale	-	-	13	545	-	-	13	545
Islande	-	-	-	-	-	-	-	-
Mer d'Irlande	83	4 030	79	3 888	-	-	162	7 918
Autres champs de pêche	-	-	-	-	-	-	-	-
Total	837	37 480	1 048	48 589	29	1 221	1 914	87 290

AVRIL 2004

Mer côtière	85	3 227	70	2 673	37	1 235	192	7 135
Mer du Nord :								
Méridionale	65	3 071	89	3 860	-	19	154	6 950
Centrale-Ouest	-	-	81	2 234	-	-	81	2 234
Centrale-Est	39	1 006	64	1 611	-	-	103	2 617
Septentrionale	-	-	-	-	-	-	-	-
Moray-Firth	-	-	-	-	-	-	-	-
Fladen	-	-	-	-	-	-	-	-
Manche	179	6 758	351	14 316	-	21	530	21 095
Canal de Bristol	89	4 284	155	7 123	-	-	244	11 407
Irlande méridionale et ouest (Mine-Head)	47	1 733	59	2 050	-	-	106	3 783
Ecosse occidentale	-	-	-	-	-	-	-	-
Islande	-	-	-	-	-	-	-	-
Mer d'Irlande	70	2 721	139	7 156	-	-	209	9 877
Autres champs de pêche	-	-	-	-	-	-	-	-
Total	574	22 800	1 008	41 023	37	1 275	1 619	65 098

III. PECHE MARITIME- PRISES BELGES DEBARQUEES EN BELGIQUE (suite)

4.- REPARTITION DES ARRIVAGES DE POISSONS, EN QUANTITE ET VALEUR, D'APRES LES CHAMPS DE PECHE

ET LES PORTS DE DEBARQUEMENT

(Quantité commercialisable)

Champs de pêche	Ostende		Zeebrugge		Nieuport		Total	
	1 000 kg	100 EUR	1 000 kg	100 EUR	1 000 kg	100 EUR	1 000 kg	100 EUR
MAI 2004								
Mer côtière	97	2 993	33	978	34	1 116	164	5 087
Mer du Nord :								
Méridionale	67	2 704	57	2 412	1	43	125	5 159
Centrale-Ouest	3	116	56	1 925	-	-	59	2 041
Centrale-Est	31	825	57	1 471	-	-	88	2 296
Septentrionale	-	-	-	-	-	-	-	-
Moray-Firth	-	-	-	-	-	-	-	-
Fladen	-	-	-	-	-	-	-	-
Manche	30	1 322	110	4 441	1	55	141	5 818
Canal de Bristol	68	2 722	95	3 810	-	-	163	6 532
Irlande méridionale et ouest (Mine-Head)	78	2 938	116	4 448	-	-	194	7 386
Ecosse occidentale	-	-	-	-	-	-	-	-
Islande	-	-	-	-	-	-	-	-
Mer d'Irlande	141	3 791	42	1 598	-	-	183	5 389
Autres champs de pêche	-	-	-	-	-	-	-	-
Total	515	17 411	566	21 083	36	1 214	1 117	39 708

JUIN 2004

Mer côtière	61	2 157	27	864	31	1 266	119	4 287
Mer du Nord :								
Méridionale	38	1 360	32	979	-	-	70	2 339
Centrale-Ouest	-	-	32	998	-	-	32	998
Centrale-Est	35	879	5	195	-	-	40	1 074
Septentrionale	-	-	-	-	-	-	-	-
Moray-Firth	-	-	-	-	-	-	-	-
Fladen	-	-	-	-	-	-	-	-
Manche	58	2 044	87	3 138	-	-	145	5 182
Canal de Bristol	97	4 120	91	4 299	-	-	188	8 419
Irlande méridionale et ouest (Mine-Head)	78	3 149	137	5 986	-	-	215	9 135
Ecosse occidentale	-	-	-	-	-	-	-	-
Islande	-	-	-	-	-	-	-	-
Mer d'Irlande	46	1 592	56	2 048	-	-	102	3 640
Autres champs de pêche	69	3 959	164	11 489	-	-	233	15 448
Total	482	19 260	631	29 996	31	1 266	1 144	50 522

III. PECHE MARITIME- PRISES BELGES DEBARQUEES EN BELGIQUE (suite)

4.- REPARTITION DES ARRIVAGES DE POISSONS, EN QUANTITE ET VALEUR, D'APRES LES CHAMPS DE PECHE
ET LES PORTS DE DEBARQUEMENT
(Quantité commercialisable)

Champs de pêche	Ostende		Zeebrugge		Nieuport		Total	
	1 000 kg	100 EUR	1 000 kg	100 EUR	1 000 kg	100 EUR	1 000 kg	100 EUR
JUILLET 2004								
Mer côtière	68	2 124	44	1 404	17	804	129	4 332
Mer du Nord :								
Méridionale	23	1 171	117	3 657	-	-	140	4 828
Centrale-Ouest	33	950	59	1 603	-	-	92	2 553
Centrale-Est	84	1 950	95	2 373	-	-	179	4 323
Septentrionale	-	-	-	-	-	-	-	-
Moray-Firth	-	-	-	-	-	-	-	-
Fladen	-	-	-	-	-	-	-	-
Manche	81	2 846	79	3 024	-	-	160	5 870
Canal de Bristol	44	1 519	32	1 357	-	-	76	2 876
Irlande méridionale et ouest (Mine-Head)	79	2 772	70	2 891	-	-	149	5 663
Ecosse occidentale	-	-	-	-	-	-	-	-
Islande	-	-	-	-	-	-	-	-
Mer d'Irlande	83	3 136	103	4 091	-	-	186	7 227
Autres champs de pêche	39	2 764	103	7 761	-	-	142	10 525
Total	534	19 232	702	28 161	17	804	1 253	48 197

AOUT 2004

Mer côtière	49	1 586	31	934	17	708	97	3 228
Mer du Nord :								
Méridionale	38	1 267	52	2 062	-	13	90	3 342
Centrale-Ouest	34	918	97	2 768	-	-	131	3 686
Centrale-Est	260	6 424	423	10 002	-	-	683	16 426
Septentrionale	33	841	181	4 562	-	-	214	5 403
Moray-Firth	-	-	-	-	-	-	-	-
Fladen	-	-	-	-	-	-	-	-
Manche	69	1 967	87	3 042	-	-	156	5 009
Canal de Bristol	48	1 654	16	573	-	-	64	2 227
Irlande méridionale et ouest (Mine-Head)	86	2 976	80	3 652	-	-	166	6 628
Ecosse occidentale	-	-	-	-	-	-	-	-
Islande	-	-	-	-	-	-	-	-
Mer d'Irlande	74	2 675	161	4 978	-	-	235	7 653
Autres champs de pêche	6	366	9	701	-	-	15	1 067
Total	697	20 674	1 137	33 274	17	721	1 851	54 669

III. PECHE MARITIME- PRISES BELGES DEBARQUEES EN BELGIQUE (suite)

4.- REPARTITION DES ARRIVAGES DE POISSONS, EN QUANTITE ET VALEUR, D'APRES LES CHAMPS DE PECHE
ET LES PORTS DE DEBARQUEMENT
(Quantité commercialisable)

Champs de pêche	Ostende		Zeebrugge		Nieuport		Total	
	1 000 kg	100 EUR	1 000 kg	100 EUR	1 000 kg	100 EUR	1 000 kg	100 EUR
SEPTEMBRE 2004								
Mer côtière	44	1 290	79	2 218	17	878	140	4 386
Mer du Nord :								
Méridionale	82	3 332	63	2 911	-	-	145	6 243
Centrale-Ouest	35	1 488	90	2 862	-	-	125	4 350
Centrale-Est	276	8 505	607	19 313	-	-	883	27 818
Septentrionale	-	-	115	3 295	-	-	115	3 295
Moray-Firth	-	-	-	-	-	-	-	-
Fladen	-	-	-	-	-	-	-	-
Manche	118	3 734	105	4 072	-	-	223	7 806
Canal de Bristol	39	1 501	50	2 273	-	-	89	3 774
Irlande méridionale et ouest (Mine-Head)	47	1 989	97	4 579	-	-	144	6 568
Ecosse occidentale	-	-	-	-	-	-	-	-
Islande	-	-	-	-	-	-	-	-
Mer d'Irlande	15	660	16	504	-	-	31	1 164
Autres champs de pêche	-	-	-	-	-	-	-	-
Total	656	22 499	1 222	42 027	17	878	1 895	65 404

OCTOBRE 2004

Mer côtière	74	2 185	57	1 225	25	903	156	4 313
Mer du Nord :								
Méridionale	24	912	35	1 391	-	-	59	2 303
Centrale-Ouest	26	879	218	7 073	-	-	244	7 952
Centrale-Est	246	7 270	697	20 439	-	-	943	27 709
Septentrionale	35	1 012	96	2 667	-	-	131	3 679
Moray-Firth	-	-	-	-	-	-	-	-
Fladen	-	-	-	-	-	-	-	-
Manche	135	4 586	80	2 864	-	-	215	7 450
Canal de Bristol	29	1 095	53	2 131	-	-	82	3 226
Irlande méridionale et ouest (Mine-Head)	150	6 078	170	7 224	-	-	320	13 302
Ecosse occidentale	-	-	-	-	-	-	-	-
Islande	-	-	-	-	-	-	-	-
Mer d'Irlande	25	893	19	704	-	-	44	1 597
Autres champs de pêche	-	-	-	-	-	-	-	-
Total	744	24 910	1 425	45 718	25	903	2 194	71 531

III. PECHE MARITIME- PRISES BELGES DEBARQUEES EN BELGIQUE (suite)

4.- REPARTITION DES ARRIVAGES DE POISSONS, EN QUANTITE ET VALEUR, D'APRES LES CHAMPS DE PECHE
ET LES PORTS DE DEBARQUEMENT
(Quantité commercialisable)

Champs de pêche	Ostende		Zeebrugge		Nieuport		Total	
	1 000 kg	100 EUR	1 000 kg	100 EUR	1 000 kg	100 EUR	1 000 kg	100 EUR
NOVEMBRE 2004								
Mer côtière	77	2 571	16	508	21	854	114	3 933
Mer du Nord :								
Méridionale	68	2 560	158	5 470	-	-	226	8 030
Centrale-Ouest	108	3 595	168	5 163	-	-	276	8 758
Centrale-Est	77	2 490	296	8 801	-	-	373	11 291
Septentrionale	-	-	-	-	-	-	-	-
Moray-Firth	-	-	-	-	-	-	-	-
Fladen	-	-	-	-	-	-	-	-
Manche	200	6 852	430	13 568	-	-	630	20 420
Canal de Bristol	38	1 606	11	457	-	-	49	2 063
Irlande méridionale et ouest (Mine-Head)	69	2 559	202	8 578	-	-	271	11 137
Ecosse occidentale	-	-	-	-	-	-	-	-
Islande	-	-	-	-	-	-	-	-
Mer d'Irlande	26	861	-	-	-	-	26	861
Autres champs de pêche	-	-	-	-	-	-	-	-
Total	663	23 094	1 281	42 545	21	854	1 965	66 493

DECEMBRE 2004

Mer côtière	53	2 131	39	1 554	13	538	105	4 223
Mer du Nord :								
Méridionale	133	5 229	277	11 616	1	89	411	16 934
Centrale-Ouest	19	517	67	2 490	-	-	86	3 007
Centrale-Est	51	1 565	110	2 931	-	-	161	4 496
Septentrionale	-	-	-	-	-	-	-	-
Moray-Firth	-	-	-	-	-	-	-	-
Fladen	-	-	-	-	-	-	-	-
Manche	171	5 719	259	10 806	3	147	433	16 672
Canal de Bristol	28	1 268	39	1 629	-	-	67	2 897
Irlande méridionale et ouest (Mine-Head)	106	5 003	195	9 325	-	-	301	14 328
Ecosse occidentale	-	-	-	-	-	-	-	-
Islande	-	-	-	-	-	-	-	-
Mer d'Irlande	73	3 184	97	4 663	-	-	170	7 847
Autres champs de pêche	-	-	-	-	-	-	-	-
Total	634	24 616	1 083	45 014	17	774	1 734	70 404

III. PECHE MARITIME- PRISES BELGES DEBARQUEES EN BELGIQUE (suite)

5.- INDICES DES QUANTITES, DES PRIX ET DES VALEURS DES PRODUITS DE LA PECHE

Base: 1990 = 100

PERIODES	Harengs et sortes assimilées	Poissons ronds	Poissons plats	Autres sortes de poissons	Crustacés et mollusques	Ensemble des produits
Indices des quantités						
1999	9	68	66	94	91	70
2000	9	61	69	90	66	68
2001	17	65	72	100	72	72
2002	75	76	75	116	66	76
2003	48	65	83	116	83	81
2004	8	73	82	133	74	81
2004						
Janvier	5	64	106	148	57	96
Février	2	79	91	124	70	89
Mars	4	86	108	131	69	102
Avril	1	69	93	125	54	86
Mai	4	54	50	146	38	53
Juin	18	63	67	135	52	67
Juillet	16	48	61	125	80	63
Août	9	104	63	170	81	75
Septembre	3	96	73	90	124	82
Octobre	4	93	90	116	109	93
Novembre	3	58	91	121	82	85
Décembre	23	57	88	161	70	84
Indices des prix						
1999	151	106	130	115	91	121
2000	154	114	129	132	109	125
2001	240	111	137	122	110	130
2002	321	106	136	126	113	128
2003	287	108	141	123	92	132
2004	186	112	138	125	97	130
2004						
Janvier	157	107	147	130	135	140
Février	261	90	147	133	117	135
Mars	133	103	150	144	112	140
Avril	114	110	125	146	116	123
Mai	145	109	129	116	103	122
Juin	151	99	134	118	78	123
Juillet	159	118	137	110	76	126
Août	189	110	130	108	75	119
Septembre	317	134	140	166	69	131
Octobre	279	123	133	135	77	126
Novembre	487	113	130	123	127	128
Décembre	171	127	145	93	127	138
Indices de valeurs						
1999	14	72	86	108	83	85
2000	14	70	89	119	72	85
2001	41	72	99	122	79	94
2002	241	81	102	146	75	97
2003	138	70	117	143	76	107
2004	15	82	113	166	72	105
2004						
Janvier	8	68	156	192	77	134
Février	5	71	134	165	82	120
Mars	5	89	162	189	77	143
Avril	1	76	116	183	63	106
Mai	6	59	65	169	39	65
Juin	27	62	90	159	41	82
Juillet	25	57	84	138	61	79
Août	17	114	82	184	61	89
Septembre	10	129	102	149	86	107
Octobre	11	114	120	157	84	117
Novembre	15	66	118	149	104	109
Décembre	39	72	128	150	89	116

III. PECHE MARITIME- PRISES BELGES DEBARQUEES EN BELGIQUE (suite)

6.- ACTIVITE DE LA FLOTTE DE PECHE

PERIODES	Nombre de bateaux	Nombre de voyages	Total des jours		Pêche moyenne				Pêche totale	
			de mer	de pêche	par jour de mer		par jour de pêche		1 000 kg	100 EUR
					kg	EUR	kg	EUR		
1996	138	6 647	25 005	22 110	808	2 472	914	2 795	20 200	618 155
1997	136	6 333	24 788	21 646	779	2 741	892	3 139	19 317	679 564
1998	121	5 697	21 995	19 436	825	2 818	934	3 187	18 144	619 610
1999	127	5 417	21 524	19 142	846	2 860	951	3 221	18 205	616 607
2000	121	5 124	20 880	18 625	842	2 995	944	3 358	17 580	625 352
2001	123	5 040	20 647	18 677	875	3 306	967	3 654	18 060	682 536
2002	125	4 540	20 655	18 699	942	3 456	1 040	3 818	19 455	713 908
2003	119	4 504	22 135	21 200	908	3 533	948	3 689	20 107	782 122
2004	116	4 344	22 529	21 673	924	3 443	961	3 579	20 827	775 672
2003										
Janvier	104	293	1 604	1 445	1 117	4 931	1 240	5 474	1 792	79 097
Février	100	256	1 607	1 510	1 074	4 667	1 143	4 967	1 725	75 005
Mars	103	360	1 925	1 812	893	3 949	949	4 195	1 720	76 013
Avril	108	360	1 788	1 723	694	3 010	720	3 124	1 241	53 825
Mai	106	374	1 866	1 771	737	2 780	776	2 929	1 374	51 878
Juin	103	349	1 812	1 746	669	3 058	694	3 174	1 212	55 413
Juillet	108	398	1 919	1 846	680	2 848	706	2 960	1 304	54 650
Août	109	438	1 860	1 802	894	2 969	923	3 064	1 663	55 221
Septembre	109	459	2 025	1 963	997	3 374	1 029	3 481	2 020	68 329
Octobre	111	438	1 998	1 944	1 065	3 620	1 095	3 721	2 128	72 332
Novembre	111	401	1 860	1 826	1 040	3 573	1 060	3 639	1 935	66 452
Décembre	106	378	1 871	1 812	1 065	3 950	1 100	4 079	1 993	73 907
2004										
Janvier	107	270	1 590	1 541	1 292	5 168	1 333	5 332	2 055	82 168
Février	106	245	1 635	1 589	1 116	4 458	1 149	4 587	1 825	72 884
Mars	113	381	2 180	2 112	881	4 005	909	4 134	1 920	87 312
Avril	111	428	2 198	2 131	744	2 965	767	3 058	1 635	65 166
Mai	110	359	1 709	1 644	668	2 330	694	2 422	1 141	39 817
Juin	110	405	2 045	1 963	573	2 478	597	2 582	1 173	50 675
Juillet	108	389	1 875	1 799	687	2 580	717	2 689	1 289	48 381
Août	104	380	1 850	1 747	1 019	2 970	1 079	3 145	1 885	54 936
Septembre	107	362	1 729	1 637	1 099	3 784	1 161	3 997	1 900	65 428
Octobre	108	418	1 951	1 875	1 127	3 667	1 172	3 816	2 198	71 547
Novembre	108	358	1 862	1 800	1 070	3 576	1 106	3 699	1 992	66 583
Décembre	106	349	1 905	1 835	952	3 715	989	3 857	1 814	70 774

III. PECHE MARITIME- PRISES BELGES DEBARQUEES EN BELGIQUE (suite)

7.- IMPORTANCE ET ACTIVITE DE LA FLOTTE DE PECHE, PAR CLASSE DE BATEAUX

CLASSE DE BATEAUX	Nombre de bateaux	Nombre de voyages	Total des jours		Pêche totale		Pêche moyenne					
			de mer	de pêche	kg	EUR	par voyage		par jour de mer		par jour de pêche	
							kg	EUR	kg	EUR	kg	EUR

JANVIER 2004

Classe I												
moins de 25 BT	1	3	8	8	2 358	14 399	786	4 800	295	1 800	295	1 800
Classe II												
de 25 à < 50 BT	7	19	32	30	6 829	24 385	359	1 283	213	762	228	813
Classe III												
de 50 à < 100 BT	28	73	270	259	128 978	550 305	1 767	7 538	478	2 038	498	2 125
Classe IV												
de 100 à < 150 BT	16	40	186	180	183 482	579 819	4 587	14 495	986	3 117	1 019	3 221
Classe V												
de 150 à < 250 BT	12	29	258	254	357 062	1 412 628	12 312	48 711	1 384	5 475	1 406	5 562
Classe VI												
de 250 à < 500 BT	43	106	836	810	1 375 885	5 635 276	12 980	53 163	1 646	6 741	1 699	6 957
Total	107	270	1 590	1 541	2 054 594	8 216 812	7 610	30 433	1 292	5 168	1 333	5 332

FEVRIER 2004

Classe I												
moins de 25 BT	2	7	13	13	2 239	16 702	320	2 386	172	1 285	172	1 285
Classe II												
de 25 à < 50 BT	5	14	23	23	5 719	17 662	409	1 262	249	768	249	768
Classe III												
de 50 à < 100 BT	27	65	257	250	131 833	559 103	2 028	8 602	513	2 175	527	2 236
Classe IV												
de 100 à < 150 BT	16	38	220	203	188 210	609 896	4 953	16 050	856	2 772	927	3 004
Classe V												
de 150 à < 250 BT	12	24	215	212	253 137	928 176	10 547	38 674	1 177	4 317	1 194	4 378
Classe VI												
de 250 à < 500 BT	44	97	907	888	1 243 882	5 156 822	12 824	53 163	1 371	5 686	1 401	5 807
Total	106	245	1 635	1 589	1 825 020	7 288 361	7 449	29 748	1 116	4 458	1 149	4 587

III. PECHE MARITIME- PRISES BELGES DEBARQUEES EN BELGIQUE (suite)

7.- IMPORTANCE ET ACTIVITE DE LA FLOTTE DE PECHE, PAR CLASSE DE BATEAUX

CLASSE DE BATEAUX	Nom- bre de ba- teaux	Nom- bre de voy- ages	Total des jours		Pêche totale		Pêche moyenne					
			de mer	de pêche	kg	EUR	par voyage		par jour de mer		par jour de pêche	
							kg	EUR	kg	EUR	kg	EUR
MARS 2004												
Classe I												
moins de 25 BT	2	16	29	26	7 261	52 258	454	3 266	250	1 802	279	2 010
Classe II												
de 25 à < 50 BT	9	53	107	107	21 302	68 063	402	1 284	199	636	199	636
Classe III												
de 50 à < 100 BT	30	131	456	440	189 526	875 887	1 447	6 686	416	1 921	431	1 991
Classe IV												
de 100 à < 150 BT	16	45	250	233	200 616	803 095	4 458	17 847	802	3 212	861	3 447
Classe V												
de 150 à < 250 BT	12	28	294	289	273 224	1 288 122	9 758	46 004	929	4 381	945	4 457
Classe VI												
de 250 à < 500 BT	44	108	1 044	1 017	1 228 080	5 643 729	11 371	52 257	1 176	5 406	1 208	5 549
Total	113	381	2 180	2 112	1 920 009	8 731 154	5 039	22 916	881	4 005	909	4 134

AVRIL 2004

Classe I												
moins de 25 BT	2	17	37	35	6 681	47 667	393	2 804	181	1 288	191	1 362
Classe II												
de 25 à < 50 BT	8	86	162	162	36 056	105 512	419	1 227	223	651	223	651
Classe III												
de 50 à < 100 BT	29	151	534	525	226 163	832 410	1 498	5 513	424	1 559	431	1 586
Classe IV												
de 100 à < 150 BT	17	57	303	289	168 282	675 841	2 952	11 857	555	2 230	582	2 339
Classe V												
de 150 à < 250 BT	12	25	264	256	221 772	937 702	8 871	37 508	840	3 552	866	3 663
Classe VI												
de 250 à < 500 BT	43	92	898	864	975 965	3 917 483	10 608	42 581	1 087	4 362	1 130	4 534
Total	111	428	2 198	2 131	1 634 919	6 516 615	3 820	15 226	744	2 965	767	3 058

III. PECHE MARITIME- PRISES BELGES DEBARQUEES EN BELGIQUE (suite)

7.- IMPORTANCE ET ACTIVITE DE LA FLOTTE DE PECHE, PAR CLASSE DE BATEAUX

CLASSE DE BATEAUX	Nombre de bateaux	Nombre de voyages	Total des jours		Pêche totale		Pêche moyenne					
			de mer	de pêche	kg	EUR	par voyage		par jour de mer		par jour de pêche	
							kg	EUR	kg	EUR	kg	EUR
MAI 2004												
Classe I												
moins de 25 BT	2	15	37	35	5 479	48 315	365	3 221	148	1 306	157	1 380
Classe II												
de 25 à < 50 BT	9	88	152	152	26 555	91 579	302	1 041	175	602	175	602
Classe III												
de 50 à < 100 BT	29	138	468	463	182 527	628 396	1 323	4 554	390	1 343	394	1 357
Classe IV												
de 100 à < 150 BT	16	37	224	209	110 383	423 876	2 983	11 456	493	1 892	528	2 028
Classe V												
de 150 à < 250 BT	12	20	209	200	186 162	656 557	9 308	32 828	891	3 141	931	3 283
Classe VI												
de 250 à < 500 BT	42	61	619	585	629 805	2 133 015	10 325	34 967	1 017	3 446	1 077	3 646
Total	110	359	1 709	1 644	1 140 911	3 981 738	3 178	11 091	668	2 330	694	2 422

JUIN 2004

Classe I												
moins de 25 BT	2	11	33	29	5 404	59 745	491	5 431	164	1 810	186	2 060
Classe II												
de 25 à < 50 BT	8	83	143	143	23 177	85 520	279	1 030	162	598	162	598
Classe III												
de 50 à < 100 BT	30	159	472	459	169 010	555 892	1 063	3 496	358	1 178	368	1 211
Classe IV												
de 100 à < 150 BT	15	40	205	194	110 279	364 850	2 757	9 121	538	1 780	568	1 881
Classe V												
de 150 à < 250 BT	12	24	256	241	172 821	705 204	7 201	29 384	675	2 755	717	2 926
Classe VI												
de 250 à < 500 BT	43	88	936	897	691 992	3 296 321	7 864	37 458	739	3 522	771	3 675
Total	110	405	2 045	1 963	1 172 683	5 067 532	2 896	12 512	573	2 478	597	2 582

III. PECHE MARITIME- PRISES BELGES DEBARQUEES EN BELGIQUE (suite)

7.- IMPORTANCE ET ACTIVITE DE LA FLOTTE DE PECHE, PAR CLASSE DE BATEAUX

CLASSE DE BATEAUX	Nombre de bateaux	Nombre de voyages	Total des jours		Pêche totale		Pêche moyenne					
			de mer	de pêche	kg	EUR	par voyage		par jour de mer		par jour de pêche	
							kg	EUR	kg	EUR	kg	EUR
JUILLET 2004												
Classe I												
moins de 25 BT	2	16	35	34	5 851	57 885	366	3 618	167	1 654	172	1 703
Classe II												
de 25 à < 50 BT	8	66	124	122	17 942	59 597	272	903	145	481	147	489
Classe III												
de 50 à < 100 BT	29	166	447	446	167 961	578 796	1 012	3 487	376	1 295	377	1 298
Classe IV												
de 100 à < 150 BT	15	38	201	189	135 786	437 361	3 573	11 510	676	2 176	718	2 314
Classe V												
de 150 à < 250 BT	12	22	232	217	154 202	691 802	7 009	31 446	665	2 982	711	3 188
Classe VI												
de 250 à < 500 BT	42	81	836	791	807 257	3 012 704	9 966	37 194	966	3 604	1 021	3 809
Total	108	389	1 875	1 799	1 288 999	4 838 145	3 314	12 437	687	2 580	717	2 689

AOUT 2004

Classe I												
moins de 25 BT	2	10	33	28	3 131	27 284	313	2 728	95	827	112	974
Classe II												
de 25 à < 50 BT	9	63	126	126	20 306	57 016	322	905	161	453	161	453
Classe III												
de 50 à < 100 BT	27	158	409	395	148 458	491 403	940	3 110	363	1 201	376	1 244
Classe IV												
de 100 à < 150 BT	13	32	190	180	140 818	439 410	4 401	13 732	741	2 313	782	2 441
Classe V												
de 150 à < 250 BT	11	25	237	225	219 776	769 944	8 791	30 798	927	3 249	977	3 422
Classe VI												
de 250 à < 500 BT	42	92	855	793	1 352 684	3 708 583	14 703	40 311	1 582	4 338	1 706	4 677
Total	104	380	1 850	1 747	1 885 173	5 493 640	4 961	14 457	1 019	2 970	1 079	3 145

III. PECHE MARITIME- PRISES BELGES DEBARQUEES EN BELGIQUE (suite)

7.- IMPORTANCE ET ACTIVITE DE LA FLOTTE DE PECHE, PAR CLASSE DE BATEAUX

CLASSE DE BATEAUX	Nombre de bateaux	Nombre de voyages	Total des jours		Pêche totale		Pêche moyenne					
			de mer	de pêche	kg	EUR	par voyage		par jour de mer		par jour de pêche	
							kg	EUR	kg	EUR	kg	EUR
SEPTEMBRE 2004												
Classe I												
moins de 25 BT	2	6	19	15	3 239	42 419	540	7 070	170	2 233	216	2 828
Classe II												
de 25 à < 50 BT	8	59	111	110	23 379	61 567	396	1 044	211	555	213	560
Classe III												
de 50 à < 100 BT	27	135	328	318	151 828	496 992	1 125	3 681	463	1 515	477	1 563
Classe IV												
de 100 à < 150 BT	16	40	201	191	161 210	486 135	4 030	12 153	802	2 419	844	2 545
Classe V												
de 150 à < 250 BT	10	21	203	191	234 289	832 693	11 157	39 652	1 154	4 102	1 227	4 360
Classe VI												
de 250 à < 500 BT	44	101	867	812	1 326 121	4 623 012	13 130	45 772	1 530	5 332	1 633	5 693
Total	107	362	1 729	1 637	1 900 066	6 542 818	5 249	18 074	1 099	3 784	1 161	3 997

OCTOBRE 2004

Classe I												
moins de 25 BT	2	9	22	18	3 525	34 461	392	3 829	160	1 566	196	1 915
Classe II												
de 25 à < 50 BT	9	67	133	133	27 404	84 712	409	1 264	206	637	206	637
Classe III												
de 50 à < 100 BT	27	163	382	374	168 121	493 330	1 031	3 027	440	1 291	450	1 319
Classe IV												
de 100 à < 150 BT	16	52	270	260	219 934	743 165	4 230	14 292	815	2 752	846	2 858
Classe V												
de 150 à < 250 BT	11	25	239	228	286 597	934 895	11 464	37 396	1 199	3 912	1 257	4 100
Classe VI												
de 250 à < 500 BT	43	102	905	862	1 492 690	4 864 108	14 634	47 687	1 649	5 375	1 732	5 643
Total	108	418	1 951	1 875	2 198 271	7 154 671	5 259	17 116	1 127	3 667	1 172	3 816

III. PECHE MARITIME- PRISES BELGES DEBARQUEES EN BELGIQUE (suite)

7.- IMPORTANCE ET ACTIVITE DE LA FLOTTE DE PECHE, PAR CLASSE DE BATEAUX

CLASSE DE BATEAUX	Nombre de bateaux	Nombre de voyages	Total des jours		Pêche totale		Pêche moyenne					
			de mer	de pêche	kg	EUR	par voyage		par jour de mer		par jour de pêche	
							kg	EUR	kg	EUR	kg	EUR
NOVEMBRE 2004												
Classe I												
moins de 25 BT	2	6	19	17	3 009	27 414	502	4 569	158	1 443	177	1 613
Classe II												
de 25 à < 50 BT	9	59	119	117	16 660	58 480	282	991	140	491	142	500
Classe III												
de 50 à < 100 BT	28	136	371	368	182 292	587 685	1 340	4 321	491	1 584	495	1 597
Classe IV												
de 100 à < 150 BT	15	39	213	203	180 239	591 803	4 622	15 174	846	2 778	888	2 915
Classe V												
de 150 à < 250 BT	11	24	225	211	264 269	851 371	11 011	35 474	1 175	3 784	1 252	4 035
Classe VI												
de 250 à < 500 BT	43	94	915	884	1 345 204	4 541 594	14 311	48 315	1 470	4 963	1 522	5 138
Total	108	358	1 862	1 800	1 991 673	6 658 347	5 563	18 599	1 070	3 576	1 106	3 699

DECEMBRE 2004

Classe I												
moins de 25 BT	1	5	12	12	2 925	25 049	585	5 010	244	2 087	244	2 087
Classe II												
de 25 à < 50 BT	9	64	121	120	21 087	67 043	329	1 048	174	554	176	559
Classe III												
de 50 à < 100 BT	28	121	360	347	155 798	589 904	1 288	4 875	433	1 639	449	1 700
Classe IV												
de 100 à < 150 BT	14	32	190	180	142 255	467 558	4 445	14 611	749	2 461	790	2 598
Classe V												
de 150 à < 250 BT	11	26	268	257	287 870	1 134 309	11 072	43 627	1 074	4 232	1 120	4 414
Classe VI												
de 250 à < 500 BT	43	101	954	919	1 204 313	4 793 546	11 924	47 461	1 262	5 025	1 310	5 216
Total	106	349	1 905	1 835	1 814 248	7 077 409	5 198	20 279	952	3 715	989	3 857

III. PECHE MARITIME- PRISES BELGES DEBARQUEES EN BELGIQUE (suite)

8.- REPARTITION DES ARRIVAGES DE POISSONS, EN QUANTITE ET VALEUR D'APRES LES CLASSES DE BATEAUX
ET LES PORTS DE DEBARQUEMENT
(Quantité commercialisable)

ESPECES DE POISSONS	Ostende		Zeebrugge		Nieuport		Total	
	1 000 kg	100 EUR	1 000 kg	100 EUR	1 000 kg	100 EUR	1 000 kg	100 EUR
JANVIER 2004								
Classe I								
moins de 25 BT	-	-	-	-	2	142	2	142
Classe II								
de 25 à < 50 BT	4	165	-	-	3	78	7	243
Classe III								
de 50 à < 100 BT	45	1 970	74	3 193	8	333	127	5 496
Classe IV								
de 100 à < 150 BT	110	3 368	67	2 412	-	-	176	5 780
Classe V								
de 150 à < 250 BT	83	3 463	272	10 656	-	-	355	14 119
Classe VI								
de 250 à < 500 BT	428	16 233	943	40 101	-	-	1 371	56 334
Total	670	25 199	1 356	56 362	13	553	2 038	82 114

FEVRIER 2004

Classe I								
moins de 25 BT	1	38	-	-	2	129	2	167
Classe II								
de 25 à < 50 BT	2	62	-	-	3	114	5	175
Classe III								
de 50 à < 100 BT	48	1 940	76	3 464	5	180	129	5 584
Classe IV								
de 100 à < 150 BT	102	3 398	79	2 687	-	-	181	6 084
Classe V								
de 150 à < 250 BT	72	2 441	179	6 836	-	-	251	9 277
Classe VI								
de 250 à < 500 BT	382	14 924	855	36 623	-	-	1 237	51 547
Total	607	22 803	1 189	49 610	10	423	1 805	72 834

III. PECHE MARITIME- PRISES BELGES DEBARQUEES EN BELGIQUE (suite)

8.- REPARTITION DES ARRIVAGES DE POISSONS, EN QUANTITE ET VALEUR D'APRES LES CLASSES DE BATEAUX ET LES PORTS DE DEBARQUEMENT (Quantité commercialisable)

ESPECES DE POISSONS	Ostende		Zeebrugge		Nieuport		Total	
	1 000 kg	100 EUR	1 000 kg	100 EUR	1 000 kg	100 EUR	1 000 kg	100 EUR
MARS 2004								
Classe I								
moins de 25 BT	3	217	-	-	4	306	7	523
Classe II								
de 25 à < 50 BT	9	411	-	-	11	267	21	678
Classe III								
de 50 à < 100 BT	85	3 940	89	4 165	14	649	188	8 754
Classe IV								
de 100 à < 150 BT	119	5 242	79	2 783	-	-	198	8 026
Classe V								
de 150 à < 250 BT	111	5 278	162	7 603	-	-	273	12 880
Classe VI								
de 250 à < 500 BT	508	22 390	716	34 038	-	-	1 225	56 428
Total	835	37 478	1 046	48 589	29	1 222	1 912	87 289

AVRIL 2004

Classe I								
moins de 25 BT	2	184	-	-	4	293	7	477
Classe II								
de 25 à < 50 BT	20	734	-	-	15	319	36	1 054
Classe III								
de 50 à < 100 BT	91	3 444	115	4 210	18	663	224	8 318
Classe IV								
de 100 à < 150 BT	109	4 693	56	2 055	-	-	166	6 747
Classe V								
de 150 à < 250 BT	79	3 375	141	5 996	-	-	221	9 372
Classe VI								
de 250 à < 500 BT	271	10 369	695	28 760	-	-	966	39 128
Total	572	22 799	1 007	41 021	37	1 275	1 620	65 096

III. PECHE MARITIME- PRISES BELGES DEBARQUEES EN BELGIQUE (suite)

8.- REPARTITION DES ARRIVAGES DE POISSONS, EN QUANTITE ET VALEUR D'APRES LES CLASSES DE BATEAUX

ET LES PORTS DE DEBARQUEMENT

(Quantité commercialisable)

ESPECES DE POISSONS	Ostende		Zeebrugge		Nieuport		Total	
	1 000 kg	100 EUR	1 000 kg	100 EUR	1 000 kg	100 EUR	1 000 kg	100 EUR
MAI 2004								
Classe I								
moins de 25 BT	2	172	-	-	4	311	5	483
Classe II								
de 25 à < 50 BT	16	560	-	-	10	356	26	915
Classe III								
de 50 à < 100 BT	69	2 332	89	3 397	22	547	180	6 276
Classe IV								
de 100 à < 150 BT	76	2 957	33	1 271	-	-	109	4 229
Classe V								
de 150 à < 250 BT	97	2 842	87	3 712	-	-	184	6 554
Classe VI								
de 250 à < 500 BT	254	8 550	359	12 700	-	-	613	21 251
Total	514	17 413	568	21 080	36	1 214	1 117	39 708

JUIN 2004

Classe I								
moins de 25 BT	3	198	-	-	3	400	5	597
Classe II								
de 25 à < 50 BT	13	523	1	18	9	315	23	855
Classe III								
de 50 à < 100 BT	63	2 123	82	2 866	19	551	165	5 540
Classe IV								
de 100 à < 150 BT	87	2 831	20	807	-	-	108	3 638
Classe V								
de 150 à < 250 BT	76	2 834	88	4 173	-	-	165	7 007
Classe VI								
de 250 à < 500 BT	239	10 752	439	22 133	-	-	677	32 884
Total	481	19 261	630	29 997	31	1 266	1 143	50 521

III. PECHE MARITIME- PRISES BELGES DEBARQUEES EN BELGIQUE (suite)

8.- REPARTITION DES ARRIVAGES DE POISSONS, EN QUANTITE ET VALEUR D'APRES LES CLASSES DE BATEAUX
ET LES PORTS DE DEBARQUEMENT
(Quantité commercialisable)

ESPECES DE POISSONS	Ostende		Zeebrugge		Nieuport		Total	
	1 000 kg	100 EUR	1 000 kg	100 EUR	1 000 kg	100 EUR	1 000 kg	100 EUR

JUILLET 2004

Classe I								
moins de 25 BT	3	306	-	-	3	273	6	579
Classe II								
de 25 à < 50 BT	11	327	-	9	7	260	18	596
Classe III								
de 50 à < 100 BT	56	2 009	101	3 494	8	272	165	5 774
Classe IV								
de 100 à < 150 BT	91	2 895	41	1 464	-	-	132	4 359
Classe V								
de 150 à < 250 BT	59	2 374	88	4 507	-	-	147	6 881
Classe VI								
de 250 à < 500 BT	315	11 321	472	18 686	-	-	787	30 007
Total	535	19 232	702	28 160	18	805	1 255	48 196

AOOUT 2004

Classe I								
moins de 25 BT	1	90	-	-	2	183	3	273
Classe II								
de 25 à < 50 BT	13	335	-	-	7	235	20	570
Classe III								
de 50 à < 100 BT	46	1 437	89	3 140	9	303	143	4 880
Classe IV								
de 100 à < 150 BT	107	3 310	30	1 061	-	-	137	4 371
Classe V								
de 150 à < 250 BT	74	2 553	141	5 113	-	-	215	7 665
Classe VI								
de 250 à < 500 BT	454	12 948	878	23 958	-	-	1 333	36 907
Total	695	20 673	1 138	33 272	18	721	1 851	54 666

III. PECHE MARITIME- PRISES BELGES DEBARQUEES EN BELGIQUE (suite)

**8.- REPARTITION DES ARRIVAGES DE POISSONS, EN QUANTITE ET VALEUR D'APRES LES CLASSES DE BATEAUX
ET LES PORTS DE DEBARQUEMENT
(Quantité commercialisable)**

ESPECES DE POISSONS	Ostende		Zeebrugge		Nieuport		Total	
	1 000 kg	100 EUR	1 000 kg	100 EUR	1 000 kg	100 EUR	1 000 kg	100 EUR
SEPTEMBRE 2004								
Classe I								
moins de 25 BT	-	24	-	-	3	401	3	424
Classe II								
de 25 à < 50 BT	16	397	-	-	7	218	23	616
Classe III								
de 50 à < 100 BT	38	1 210	107	3 498	7	259	151	4 967
Classe IV								
de 100 à < 150 BT	123	3 664	37	1 194	-	-	160	4 858
Classe V								
de 150 à < 250 BT	43	1 662	189	6 651	-	-	232	8 312
Classe VI								
de 250 à < 500 BT	436	15 541	888	30 683	-	-	1 324	46 224
Total	656	22 498	1 221	42 026	17	878	1 893	65 401

OCTOBRE 2004

Classe I								
moins de 25 BT	1	36	-	-	3	309	4	345
Classe II								
de 25 à < 50 BT	18	579	-	-	9	268	27	847
Classe III								
de 50 à < 100 BT	53	1 540	102	3 068	13	325	168	4 933
Classe IV								
de 100 à < 150 BT	162	5 459	56	1 967	-	-	218	7 426
Classe V								
de 150 à < 250 BT	82	2 595	205	6 753	-	-	286	9 348
Classe VI								
de 250 à < 500 BT	429	14 702	1 061	33 930	-	-	1 490	48 632
Total	745	24 911	1 424	45 718	25	902	2 193	71 531

III. PECHE MARITIME- PRISES BELGES DEBARQUEES EN BELGIQUE (suite)

8.- REPARTITION DES ARRIVAGES DE POISSONS, EN QUANTITE ET VALEUR D'APRES LES CLASSES DE BATEAUX
ET LES PORTS DE DEBARQUEMENT
(Quantité commercialisable)

ESPECES DE POISSONS	Ostende		Zeebrugge		Nieuport		Total	
	1 000 kg	100 EUR	1 000 kg	100 EUR	1 000 kg	100 EUR	1 000 kg	100 EUR
NOVEMBRE 2004								
Classe I								
moins de 25 BT	-	14	-	-	3	261	3	274
Classe II								
de 25 à < 50 BT	10	386	-	-	6	198	17	585
Classe III								
de 50 à < 100 BT	69	2 258	97	3 212	12	395	178	5 865
Classe IV								
de 100 à < 150 BT	117	4 022	57	1 879	-	-	173	5 901
Classe V								
de 150 à < 250 BT	75	2 576	186	5 923	-	-	260	8 498
Classe VI								
de 250 à < 500 BT	390	13 839	941	31 531	-	-	1 331	45 369
Total	661	23 095	1 281	42 545	21	854	1 962	66 492

DECEMBRE 2004

Classe I								
moins de 25 BT	-	-	-	-	3	250	3	250
Classe II								
de 25 à < 50 BT	11	447	-	-	7	220	18	666
Classe III								
de 50 à < 100 BT	62	2 398	80	3 178	8	303	149	5 879
Classe IV								
de 100 à < 150 BT	98	3 428	36	1 222	-	-	134	4 650
Classe V								
de 150 à < 250 BT	74	3 223	196	8 012	-	-	270	11 235
Classe VI								
de 250 à < 500 BT	389	15 117	773	32 602	-	-	1 162	47 720
Total	634	24 613	1 085	45 014	18	773	1 736	70 400

Pêche maritime
Prises belges débarquées à
l'étranger - 2004

IV. PECHE MARITIME - PRISES BELGES DEBARQUEES A L'ETRANGER (suite)

2.- REPARTITION DES ARRIVAGES DE POISSONS, EN QUANTITE ET VALEUR, D'APRES LES DIFFERENTES SORTES DE POISSONS

(Quantité commercialisable)

SORTES DE POISSONS	Janvier						Février					
	2003			2004			2003			2004		
	Quantité	Valeur	Prix moyens	Quantité	Valeur	Prix moyens	Quantité	Valeur	Prix moyens	Quantité	Valeur	Prix moyens
	1 000 kg	100 EUR	EUR/kg	1 000 kg	100 EUR	EUR/kg	1 000 kg	100 EUR	EUR/kg	1 000 kg	100 EUR	EUR/kg
Hareng et sortes assimil.												
Hareng	-	-	-	-	-	-	-	-	-	-	-	-
Esprot	-	2	2,62	-	-	2,67	-	2	2,58	-	-	2,99
Autres	-	-	1,33	-	1	2,63	-	-	0,02	-	3	1,06
Total	-	2	2,60	-	2	2,64	-	2	1,87	-	3	1,06
Poissons ronds												
Aiglefin	5	44	0,84	1	13	1,16	4	32	0,77	1	9	1,12
Cabillaud	22	523	2,33	12	286	2,34	29	611	2,13	5	117	2,14
Colin	-	9	1,85	-	-	-	1	17	1,94	-	-	-
Merlan	6	58	0,97	2	19	0,98	13	116	0,89	3	22	0,74
Sébaste	-	-	-	-	1	0,81	-	-	-	-	1	0,81
Rouget-Bar	-	9	4,59	-	4	4,65	1	33	4,25	-	9	2,79
Bar	-	7	5,40	1	37	6,22	-	26	5,95	1	19	3,46
Autres	21	444	2,15	14	227	1,60	33	627	1,90	24	251	1,07
Total	55	1 093	1,98	30	588	1,94	81	1 462	1,81	34	428	1,27
Poissons plats												
Plie	84	1 328	1,58	36	594	1,64	70	1 171	1,67	26	406	1,53
Sole	40	4 026	10,15	24	2 104	8,83	47	4 982	10,52	23	2 036	8,78
Turbot	3	349	12,09	2	199	12,17	2	329	13,33	2	268	12,49
Autres	21	761	3,68	15	447	2,98	27	805	2,95	19	518	2,77
Total	147	6 464	4,39	77	3 344	4,36	147	7 288	4,95	70	3 227	4,58
Autres												
Sortes de raies	6	64	0,99	3	57	1,68	3	52	1,62	1	13	1,01
Sortes de roussettes	4	22	0,56	4	9	0,25	2	10	0,54	2	7	0,33
Autres sortes	4	124	3,08	1	28	2,17	5	207	3,83	1	28	3,73
Total	14	210	1,46	8	95	1,13	10	269	2,57	4	49	1,12
Crustacés et mollusques												
Crevettes	29	1 044	3,64	4	152	3,72	39	1 402	3,58	9	387	4,27
Langoustines	-	14	4,45	2	134	5,60	-	17	4,12	1	54	5,77
Autres	14	447	3,19	10	227	2,33	20	399	2,04	12	252	2,19
Total	43	1 505	3,50	16	513	3,16	59	1 818	3,07	22	694	3,22
Ensemble des produits	260	9 274	3,57	132	4 541	3,45	298	10 839	3,64	130	4 401	3,37

IV. PECHE MARITIME - PRISES BELGES DEBARQUEES A L'ETRANGER (suite)

2.- REPARTITION DES ARRIVAGES DE POISSONS, EN QUANTITE ET VALEUR, D'APRES LES DIFFERENTES SORTES DE POISSONS

(Quantité commercialisable) - (suite)

SORTES DE POISSONS	Mars						Avril					
	2003			2004			2003			2004		
	Quantité	Valeur	Prix moyens	Quantité	Valeur	Prix moyens	Quantité	Valeur	Prix moyens	Quantité	Valeur	Prix moyens
	1 000 kg	100 EUR	EUR/kg	1 000 kg	100 EUR	EUR/kg	1 000 kg	100 EUR	EUR/kg	1 000 kg	100 EUR	EUR/kg
Hareng et sortes assimil.												
Hareng	-	-	-	-	-	-	-	-	-	-	-	-
Esprot	-	-	1,84	-	-	3,04	-	-	-	-	-	2,67
Autres	-	2	1,35	-	-	-	-	-	3,54	-	-	1,46
Total	-	2	1,41	-	-	3,04	-	-	3,54	-	-	1,76
Poissons ronds												
Aiglefin	-	1	0,94	1	11	1,22	-	4	1,07	-	-	-
Cabillaud	6	166	2,66	3	74	2,52	9	290	3,09	5	161	3,51
Colin	1	15	2,07	-	-	-	-	-	1,96	-	-	-
Merlan	3	41	1,18	1	12	1,01	3	27	1,01	1	15	1,31
Sébaste	-	3	0,69	-	-	-	-	-	-	-	-	-
Rouget-Bar	1	44	3,03	-	3	3,93	-	4	3,15	-	2	4,10
Bar	1	37	5,61	-	5	6,43	-	19	8,94	-	11	6,98
Autres	62	696	1,13	34	559	1,63	15	229	1,57	7	90	1,34
Total	75	1 002	1,34	39	664	1,68	27	573	2,09	13	277	2,20
Poissons plats												
Plie	36	651	1,82	8	136	1,76	27	596	2,24	23	443	1,96
Sole	75	6 952	9,30	18	1 756	9,85	49	4 570	9,27	32	2 284	7,24
Turbot	3	402	12,64	1	144	11,99	3	353	12,78	2	184	9,38
Autres	37	1 157	3,12	13	354	2,76	32	773	2,43	30	316	1,06
Total	151	9 162	6,08	40	2 390	6,03	110	6 292	5,70	86	3 227	3,75
Autres												
Sortes de raies	6	151	2,45	1	13	1,45	3	56	1,66	-	5	1,75
Sortes de roussettes	10	54	0,53	-	2	0,36	2	6	0,41	-	1	0,40
Autres sortes	5	266	5,50	1	27	4,51	3	127	4,02	1	32	2,92
Total	21	471	2,22	2	42	2,15	8	189	2,35	2	38	2,26
Crustacés et mollusques												
Crevettes	9	264	2,91	19	858	4,54	2	74	4,69	16	513	3,17
Langoustines	-	-	-	4	227	5,19	-	-	-	4	203	5,15
Autres	21	412	1,94	8	176	2,32	10	165	1,68	5	68	1,47
Total	30	675	2,23	31	1 261	4,08	11	239	2,09	25	784	3,17
Ensemble des produits	277	11 312	4,09	112	4 357	3,89	157	7 294	4,63	125	4 326	3,46

IV. PECHE MARITIME - PRISES BELGES DEBARQUEES A L'ETRANGER (suite)

2.- REPARTITION DES ARRIVAGES DE POISSONS, EN QUANTITE ET VALEUR, D'APRES LES DIFFERENTES SORTES DE POISSONS

(Quantité commercialisable) - (suite)

SORTES DE POISSONS	Mai						Juin					
	2003			2004			2003			2004		
	Quantité	Valeur	Prix moyens	Quantité	Valeur	Prix moyens	Quantité	Valeur	Prix moyens	Quantité	Valeur	Prix moyens
	1 000 kg	100 EUR	EUR/kg	1 000 kg	100 EUR	EUR/kg	1 000 kg	100 EUR	EUR/kg	1 000 kg	100 EUR	EUR/kg
Hareng et sortes assimil.												
Hareng	-	-	-	-	-	-	-	-	-	-	-	-
Esprot	-	-	-	-	-	-	-	-	-	-	-	1,64
Autres	-	-	1,37	-	-	0,48	-	10	2,42	-	3	1,15
Total	-	-	1,37	-	-	0,48	-	10	2,42	-	3	1,18
Poissons ronds												
Aiglefin	12	110	0,96	4	33	0,84	3	16	0,54	1	6	0,74
Cabillaud	40	963	2,38	17	433	2,52	16	384	2,37	14	268	1,98
Colin	1	3	0,18	-	4	1,32	-	1	0,56	-	1	1,15
Merlan	6	40	0,68	3	22	0,82	3	34	1,03	1	9	1,22
Sébaste	-	1	0,30	-	1	1,09	-	-	-	-	-	-
Rouget-Bar	-	9	4,30	-	12	3,00	3	144	5,64	1	55	4,13
Bar	1	76	8,66	1	46	7,13	-	6	6,48	-	35	7,47
Autres	15	474	3,13	7	199	2,81	11	333	3,06	5	94	1,81
Total	76	1 675	2,21	32	750	2,33	36	917	2,53	22	469	2,11
Poissons plats												
Plie	102	2 625	2,58	65	1 385	2,12	68	1 582	2,32	52	1 043	2,00
Sole	38	3 951	10,29	37	2 693	7,29	47	4 878	10,38	45	3 194	7,12
Turbot	7	738	10,24	7	572	7,71	5	393	8,45	4	337	8,34
Autres	64	1 397	2,18	66	775	1,17	30	585	1,98	35	555	1,57
Total	211	8 711	4,12	176	5 425	3,08	150	7 438	4,97	136	5 129	3,76
Autres												
Sortes de raies	4	55	1,48	1	6	0,81	1	30	2,28	-	6	1,68
Sortes de roussettes	1	3	0,40	-	-	0,15	1	4	0,34	-	1	0,37
Autres sortes	2	135	5,70	1	11	1,83	1	25	2,08	1	24	2,59
Total	7	193	2,80	1	17	1,20	4	59	1,64	2	31	1,87
Crustacés et mollusques												
Crevettes	8	254	3,01	13	368	2,82	24	595	2,49	20	547	2,71
Langoustines	-	2	3,02	3	164	4,77	-	11	2,67	-	2	2,20
Autres	10	167	1,75	6	120	2,09	8	98	1,21	6	96	1,54
Total	18	423	2,35	22	652	2,93	32	703	2,17	27	645	2,43
Ensemble des produits	312	11 002	3,53	232	6 844	2,95	222	9 126	4,11	187	6 277	3,36

IV. PECHE MARITIME - PRISES BELGES DEBARQUEES A L'ETRANGER (suite)

2.- REPARTITION DES ARRIVAGES DE POISSONS, EN QUANTITE ET VALEUR, D'APRES LES DIFFERENTES SORTES DE POISSONS

(Quantité commercialisable) - (suite)

SORTES DE POISSONS	Juillet						Août					
	2003			2004			2003			2004		
	Quantité	Valeur	Prix moyens	Quantité	Valeur	Prix moyens	Quantité	Valeur	Prix moyens	Quantité	Valeur	Prix moyens
	1 000 kg	100 EUR	EUR/kg	1 000 kg	100 EUR	EUR/kg	1 000 kg	100 EUR	EUR/kg	1 000 kg	100 EUR	EUR/kg
Hareng et sortes assimil.												
Hareng	-	-	-	-	-	-	-	-	-	-	-	-
Esprot	-	-	-	-	-	-	-	-	-	-	-	-
Autres	-	3	5,13	1	8	1,09	-	4	0,82	1	8	1,54
Total	-	3	5,13	1	8	1,09	-	4	0,82	1	8	1,54
Poissons ronds												
Aiglefin	-	1	0,77	2	22	1,08	6	56	0,88	7	76	1,12
Cabillaud	18	451	2,45	12	306	2,66	31	810	2,64	47	1 116	2,38
Colin	-	-	0,58	-	3	0,87	-	1	0,62	-	2	0,93
Merlan	-	5	1,14	1	14	1,70	-	7	1,69	1	11	1,87
Sébaste	-	-	-	-	-	-	-	-	-	-	-	1,60
Rouget-Bar	-	8	3,20	1	39	3,04	-	16	3,34	1	16	3,25
Bar	1	53	7,90	-	16	7,93	-	17	7,11	-	10	8,36
Autres	8	139	1,73	44	751	1,70	25	415	1,68	39	701	1,79
Total	28	657	2,35	60	1 152	1,91	63	1 323	2,09	94	1 935	2,05
Poissons plats												
Plie	80	1 655	2,06	75	1 340	1,79	145	3 149	2,16	157	2 641	1,68
Sole	32	2 982	9,26	28	2 252	8,04	36	2 744	7,65	24	1 923	7,92
Turbot	5	508	10,31	5	411	8,08	8	735	9,52	9	869	9,51
Autres	25	621	2,47	39	550	1,40	44	1 065	2,44	58	1 098	1,89
Total	143	5 766	4,05	147	4 554	3,10	233	7 693	3,31	249	6 530	2,63
Autres												
Sortes de raies	5	80	1,65	1	11	2,05	6	70	1,26	1	10	0,83
Sortes de roussettes	1	2	0,23	-	1	0,40	1	2	0,27	-	1	1,47
Autres sortes	1	29	2,36	1	13	2,25	2	52	2,98	1	17	2,89
Total	7	111	1,59	1	25	1,98	8	124	1,55	2	28	1,50
Crustacés et mollusques												
Crevettes	33	852	2,60	29	751	2,56	40	1 342	3,38	35	790	2,24
Langoustines	1	17	3,29	6	168	2,95	1	18	2,79	16	396	2,47
Autres	9	107	1,20	5	80	1,49	22	229	1,06	16	166	1,06
Total	42	976	2,31	40	999	2,47	62	1 588	2,57	67	1 352	2,02
Ensemble des produits	220	7 513	3,42	250	6 738	2,69	366	10 732	2,93	412	9 853	2,39

IV. PECHE MARITIME - PRISES BELGES DEBARQUEES A L'ETRANGER (suite)

2.- REPARTITION DES ARRIVAGES DE POISSONS, EN QUANTITE ET VALEUR, D'APRES LES DIFFERENTES SORTES DE POISSONS

(Quantité commercialisable) - (suite)

SORTES DE POISSONS	Septembre						Octobre					
	2003			2004			2003			2004		
	Quantité	Valeur	Prix moyens	Quantité	Valeur	Prix moyens	Quantité	Valeur	Prix moyens	Quantité	Valeur	Prix moyens
	1 000 kg	100 EUR	EUR/kg	1 000 kg	100 EUR	EUR/kg	1 000 kg	100 EUR	EUR/kg	1 000 kg	100 EUR	EUR/kg
Hareng et sortes assimil.												
Hareng	-	-	-	-	-	-	-	-	-	-	-	-
Esprot	-	-	-	-	-	-	-	-	1,43	-	-	-
Autres	-	7	9,88	-	-	1,03	-	5	3,56	-	-	0,45
Total	-	7	9,88	-	-	1,03	-	5	3,37	-	-	0,45
Poissons ronds												
Aiglefin	5	52	0,94	18	269	1,47	4	41	1,03	8	124	1,51
Cabillaud	22	471	2,17	103	2 999	2,92	16	497	3,05	41	1 203	2,94
Colin	-	-	0,71	1	11	0,88	-	2	1,01	-	2	0,96
Merlan	-	5	1,27	1	19	2,24	18	131	0,73	5	47	1,01
Sébaste	-	2	12,16	-	-	0,33	-	-	-	-	-	0,87
Rouget-Bar	-	4	2,88	-	1	3,15	-	5	1,75	-	-	0,95
Bar	-	14	5,17	-	21	8,18	-	24	5,77	-	40	8,37
Autres	12	298	2,43	28	957	3,40	9	157	1,74	10	322	3,17
Total	40	844	2,10	152	4 277	2,82	48	856	1,78	65	1 739	2,69
Poissons plats												
Plie	123	2 814	2,29	175	3 571	2,04	113	2 621	2,31	107	2 126	1,99
Sole	41	3 089	7,46	24	2 172	8,90	30	2 167	7,32	17	1 561	9,15
Turbot	9	895	9,48	10	1 117	11,03	9	883	9,80	8	711	9,05
Autres	38	938	2,44	59	1 439	2,46	35	829	2,34	34	785	2,31
Total	212	7 736	3,65	268	8 299	3,10	188	6 500	3,47	166	5 184	3,13
Autres												
Sortes de raies	2	29	1,33	1	19	2,40	3	49	1,92	6	60	1,10
Sortes de rousettes	-	1	0,43	-	3	1,30	1	5	0,58	-	1	0,82
Autres sortes	1	29	2,31	-	3	1,00	1	9	0,74	1	7	0,83
Total	4	59	1,60	1	25	1,91	5	63	1,37	7	69	1,06
Crustacés et mollusques												
Crevettes	48	1 852	3,85	42	873	2,06	175	5 133	2,94	49	980	2,01
Langoustines	3	134	5,20	15	510	3,51	9	385	4,24	2	72	3,46
Autres	8	131	1,62	8	83	1,02	9	141	1,49	6	65	1,09
Total	59	2 118	3,60	65	1 466	2,25	193	5 659	2,93	57	1 118	1,97
Ensemble des produits	315	10 764	3,42	486	14 068	2,89	433	13 083	3,02	294	8 110	2,76

IV. PECHE MARITIME - PRISES BELGES DEBARQUEES A L'ETRANGER (suite)

2.- REPARTITION DES ARRIVAGES DE POISSONS, EN QUANTITE ET VALEUR, D'APRES LES DIFFERENTES SORTES DE POISSONS

(Quantité commercialisable) - (suite)

SORTES DE POISSONS	Novembre						Décembre					
	2003			2004			2003			2004		
	Quantité	Valeur	Prix moyens	Quantité	Valeur	Prix moyens	Quantité	Valeur	Prix moyens	Quantité	Valeur	Prix moyens
	1 000 kg	100 EUR	EUR/kg	1 000 kg	100 EUR	EUR/kg	1 000 kg	100 EUR	EUR/kg	1 000 kg	100 EUR	EUR/kg
Hareng et sortes assimil.												
Hareng	-	-	-	-	-	-	-	-	-	-	-	-
Esprot	-	-	-	-	-	-	-	-	-	-	-	1,37
Autres	-	1	2,35	-	1	2,52	-	1	3,46	-	1	1,76
Total	-	1	2,35	-	1	2,52	-	1	3,46	-	2	1,70
Poissons ronds												
Aiglefin	2	26	1,12	2	30	1,53	-	-	1,14	-	-	1,66
Cabillaud	19	580	3,09	14	406	2,90	24	806	3,42	9	281	3,04
Colin	-	1	1,01	-	-	0,75	-	-	-	-	-	1,60
Merlan	21	120	0,56	5	48	0,90	9	76	0,84	3	33	1,03
Sébaste	-	-	-	-	-	1,26	-	-	-	-	-	-
Rouget-Bar	-	1	0,91	1	5	0,96	-	7	1,60	1	8	1,58
Bar	-	21	5,12	-	9	6,66	-	20	6,21	-	24	6,14
Autres	9	131	1,46	17	202	1,20	19	137	0,72	23	129	0,56
Total	52	879	1,69	39	701	1,80	52	1 045	2,00	36	475	1,31
Poissons plats												
Plie	132	2 829	2,14	70	1 342	1,91	158	2 992	1,90	38	584	1,53
Sole	37	2 723	7,35	31	2 812	9,01	53	4 164	7,93	27	2 518	9,43
Turbot	10	833	8,74	6	545	9,42	9	998	10,60	3	436	14,33
Autres	33	800	2,45	30	675	2,29	29	933	3,24	26	1 063	4,13
Total	211	7 185	3,40	137	5 374	3,93	248	9 088	3,66	94	4 601	4,91
Autres												
Sortes de raies	1	13	0,94	4	42	1,09	3	39	1,11	3	17	0,54
Sortes de rousettes	-	1	0,56	4	9	0,26	-	1	0,22	3	4	0,13
Autres sortes	-	14	3,19	3	113	4,13	3	61	2,14	2	73	3,12
Total	2	28	1,41	10	163	1,62	7	100	1,49	8	94	1,12
Crustacés et mollusques												
Crevettes	36	982	2,76	14	380	2,72	9	332	3,57	8	250	3,28
Langoustines	3	134	4,67	7	319	4,67	5	200	3,85	5	247	5,25
Autres	7	110	1,62	16	294	1,78	22	433	1,99	26	500	1,95
Total	45	1 225	2,71	37	994	2,66	36	965	2,67	38	997	2,62
Ensemble des produits	311	9 318	3,00	223	7 234	3,24	344	11 200	3,26	176	6 168	3,50

IV. PECHE MARITIME - PRISES BELGES DEBARQUEES A L'ETRANGER (suite)

2.- REPARTITION DES ARRIVAGES DE POISSONS, EN QUANTITE ET VALEUR, D'APRES LES DIFFERENTES SORTES DE POISSONS

(Quantité commercialisable) - (suite)

SORTES DE POISSONS	Année					
	2003			2004		
	Quantité	Valeur	Prix moyens	Quantité	Valeur	Prix moyens
	1 000 kg	100 EUR	EUR/kg	1 000 kg	100 EUR	EUR/kg
Hareng et sortes assimil.						
Hareng	-	-	-	-	-	-
Esprot	-	4	2,41	-	1	2,05
Autres	1	33	2,38	2	27	1,26
Total	2	37	2,39	2	28	1,28
Poissons ronds						
Aiglefin	43	384	0,90	45	594	1,32
Cabillaud	253	6 551	2,59	281	7 651	2,72
Colin	4	49	1,16	2	22	0,95
Merlan	84	658	0,79	26	273	1,04
Sébaste	1	5	0,82	-	3	0,88
Rouget-Bar	7	283	4,07	5	156	3,01
Bar	5	319	6,76	4	273	6,71
Autres	238	4 081	1,71	252	4 483	1,78
Total	634	12 328	1,95	617	13 456	2,18
Poissons plats						
Plie	1 138	24 013	2,11	833	15 612	1,87
Sole	525	47 229	8,99	330	27 304	8,28
Turbot	73	7 418	10,13	59	5 793	9,75
Autres	415	10 663	2,57	423	8 575	2,03
Total	2 151	89 323	4,15	1 645	57 284	3,48
Autres						
Sortes de raies	44	687	1,55	22	260	1,18
Sortes de roussettes	23	110	0,49	14	39	0,28
Autres sortes	30	1 079	3,63	13	376	2,97
Total	97	1 876	1,94	49	676	1,38
Crustacés et mollusques						
Crevettes	451	14 126	3,13	259	6 849	2,65
Langoustines	22	931	4,22	65	2 496	3,84
Autres	159	2 838	1,79	123	2 128	1,73
Total	632	17 895	2,83	447	11 473	2,57
Ensemble des produits	3 514	121 459	3,46	2 760	82 916	3,00

IV. PECHE MARITIME - PRISES BELGES DEBARQUEES A L'ETRANGER (suite)

3.- IMPORTANCE DE L'ACTIVITE DE LA FLOTTE DE PECHE

PERIODES	Nombre de bateaux	Nombre de voyages	Nombre total de jours		Pêche moyenne				Pêche totale	
			de mer	de pêche	par jour de mer		par jour de pêche		1 000 kg	100 EUR
					kg	EUR	kg	EUR		
1998	75	1 860	6 320	5 307	1 429	3 855	1 702	4 592	9 032	243 698
1999	79	1 840	6 306	5 434	1 310	3 859	1 521	4 478	8 262	243 386
2000	77	1 831	6 567	5 704	1 362	3 980	1 568	4 582	8 942	261 369
2001	71	1 885	6 612	5 929	1 348	4 285	1 504	4 778	8 915	283 298
2002	70	1 731	5 970	5 538	1 064	3 437	1 147	3 705	6 354	205 208
2003	45	1 468	3 748	3 660	942	3 243	965	3 321	3 530	121 546
2004	55	1 223	2 556	2 487	1 085	3 247	1 115	3 337	2 772	82 988
2003										
Janvier	25	71	212	207	1 225	4 374	1 255	4 480	260	9 274
Février	23	76	270	266	1 103	4 015	1 120	4 075	298	10 839
Mars	26	91	285	278	984	3 975	1 009	4 075	280	11 329
Avril	22	100	231	226	684	3 159	700	3 229	158	7 297
Mai	28	126	384	373	820	2 871	844	2 956	315	11 026
Juin	24	127	330	312	676	2 767	715	2 927	223	9 131
Juillet	25	137	310	302	723	2 431	743	2 495	224	7 536
Août	26	151	352	347	1 042	3 050	1 057	3 094	367	10 736
Septembre	28	153	331	325	954	3 253	972	3 313	316	10 769
Octobre	30	210	408	404	1 062	3 207	1 073	3 239	433	13 084
Novembre	26	130	315	310	990	2 960	1 006	3 008	312	9 323
Décembre	29	96	320	310	1 076	3 501	1 111	3 614	344	11 202
2004										
Janvier	21	45	120	118	1 097	3 784	1 116	3 848	132	4 541
Février	21	46	124	120	1 101	3 559	1 138	3 678	137	4 414
Mars	18	74	153	147	739	2 849	769	2 965	113	4 359
Avril	21	94	170	169	735	2 545	739	2 560	125	4 326
Mai	25	129	246	240	947	2 788	971	2 858	233	6 858
Juin	25	117	201	194	930	3 123	964	3 236	187	6 277
Juillet	25	129	238	234	1 053	2 832	1 071	2 881	251	6 741
Août	34	142	318	308	1 304	3 110	1 346	3 211	415	9 890
Septembre	35	137	318	308	1 529	4 424	1 578	4 567	486	14 068
Octobre	22	131	245	236	1 201	3 311	1 247	3 437	294	8 111
Novembre	21	98	223	220	1 002	3 244	1 015	3 288	223	7 234
Décembre	24	81	200	193	884	3 085	916	3 196	177	6 169

IV. PECHE MARITIME - PRISES BELGES DEBARQUEES A L'ETRANGER (suite)

4.- IMPORTANCE DE L'ACTIVITE DE LA FLOTTE DE PECHE, PAR CLASSE DE BATEAUX

CLASSE DE BATEAUX	Nombre de bateaux	Nombre de voyages	Total des jours		Pêche totale		Pêche moyenne					
			de mer	de pêche	kg	EUR	par voyage		par jour de mer		par jour de pêche	
							kg	EUR	kg	EUR	kg	EUR

JANVIER 2004

Classe I													
moins de 25 BT	-	-	-	-	-	-	-	-	-	-	-	-	-
Classe II													
de 25 à < 50 BT	1	1	1	1	110	337	110	337	110	337	110	337	
Classe III													
de 50 à < 100 BT	9	27	53	52	27 032	89 602	1 001	3 319	510	1 691	520	1 723	
Classe IV													
de 100 à < 150 BT	8	10	35	34	30 330	115 930	3 033	11 593	867	3 312	892	3 410	
Classe V													
de 150 à < 250 BT	-	-	-	-	-	-	-	-	-	-	-	-	
Classe VI													
de 250 à < 500 BT	3	7	31	31	74 202	248 236	10 600	35 462	2 394	8 008	2 394	8 008	
Total	21	45	120	118	131 674	454 105	2 926	10 091	1 097	3 784	1 116	3 848	

FEVRIER 2004

Classe I													
moins de 25 BT	-	-	-	-	-	-	-	-	-	-	-	-	-
Classe II													
de 25 à < 50 BT	1	1	1	1	121	394	121	394	121	394	121	394	
Classe III													
de 50 à < 100 BT	10	28	59	57	28 103	109 914	1 004	3 926	476	1 863	493	1 928	
Classe IV													
de 100 à < 150 BT	5	7	28	26	30 401	96 217	4 343	13 745	1 086	3 436	1 169	3 701	
Classe V													
de 150 à < 250 BT	-	-	-	-	-	-	-	-	-	-	-	-	
Classe VI													
de 250 à < 500 BT	5	10	36	36	77 927	234 846	7 793	23 485	2 165	6 524	2 165	6 524	
Total	21	46	124	120	136 552	441 371	2 969	9 595	1 101	3 559	1 138	3 678	

IV. PECHE MARITIME - PRISES BELGES DEBARQUEES A L'ETRANGER (suite)

4.- IMPORTANCE DE L'ACTIVITE DE LA FLOTTE DE PECHE, PAR CLASSE DE BATEAUX (suite)

CLASSE DE BATEAUX	Nombre de bateaux	Nombre de voyages	Total des jours		Pêche totale		Pêche moyenne					
			de mer	de pêche	kg	EUR	par voyage		par jour de mer		par jour de pêche	
							kg	EUR	kg	EUR	kg	EUR

MARS 2004

Classe I moins de 25 BT	-	-	-	-	-	-	-	-	-	-	-	-
Classe II de 25 à < 50 BT	1	8	9	9	1 594	8 616	199	1 077	177	957	177	957
Classe III de 50 à < 100 BT	9	47	93	91	31 518	139 051	671	2 959	339	1 495	346	1 528
Classe IV de 100 à < 150 BT	6	13	45	41	50 135	162 187	3 857	12 476	1 114	3 604	1 223	3 956
Classe V de 150 à < 250 BT	-	-	-	-	-	-	-	-	-	-	-	-
Classe VI de 250 à < 500 BT	2	6	6	6	29 809	126 053	4 968	21 009	4 968	21 009	4 968	21 009
Total	18	74	153	147	113 056	435 907	1 528	5 891	739	2 849	769	2 965

AVRIL 2004

Classe I moins de 25 BT	-	-	-	-	-	-	-	-	-	-	-	-
Classe II de 25 à < 50 BT	1	12	16	16	2 743	12 870	229	1 073	171	804	171	804
Classe III de 50 à < 100 BT	8	63	109	108	62 505	204 525	992	3 246	573	1 876	579	1 894
Classe IV de 100 à < 150 BT	6	11	23	23	26 088	95 251	2 372	8 659	1 134	4 141	1 134	4 141
Classe V de 150 à < 250 BT	-	-	-	-	-	-	-	-	-	-	-	-
Classe VI de 250 à < 500 BT	6	8	22	22	33 639	120 003	4 205	15 000	1 529	5 455	1 529	5 455
Total	21	94	170	169	124 975	432 649	1 330	4 603	735	2 545	739	2 560

IV. PECHE MARITIME - PRISES BELGES DEBARQUEES A L'ETRANGER (suite)

4.- IMPORTANCE DE L'ACTIVITE DE LA FLOTTE DE PECHE, PAR CLASSE DE BATEAUX (suite)

CLASSE DE BATEAUX	Nombre de bateaux	Nombre de voyages	Total des jours		Pêche totale		Pêche moyenne					
			de mer	de pêche	kg	EUR	par voyage		par jour de mer		par jour de pêche	
							kg	EUR	kg	EUR	kg	EUR

MAI 2004

Classe I moins de 25 BT	-	-	-	-	-	-	-	-	-	-	-	-
Classe II de 25 à < 50 BT	1	19	19	19	4 782	10 986	252	578	252	578	252	578
Classe III de 50 à < 100 BT	10	75	124	124	79 218	226 097	1 056	3 015	639	1 823	639	1 823
Classe IV de 100 à < 150 BT	9	22	62	57	68 123	217 583	3 097	9 890	1 099	3 509	1 195	3 817
Classe V de 150 à < 250 BT	-	-	-	-	-	-	-	-	-	-	-	-
Classe VI de 250 à < 500 BT	5	13	41	40	80 955	231 176	6 227	17 783	1 975	5 638	2 024	5 779
Total	25	129	246	240	233 078	685 842	1 807	5 317	947	2 788	971	2 858

JUIN 2004

Classe I moins de 25 BT	-	-	-	-	-	-	-	-	-	-	-	-
Classe II de 25 à < 50 BT	1	20	20	20	4 344	10 790	217	540	217	540	217	540
Classe III de 50 à < 100 BT	8	63	85	85	47 051	146 690	747	2 328	554	1 726	554	1 726
Classe IV de 100 à < 150 BT	8	21	52	52	62 245	214 735	2 964	10 225	1 197	4 130	1 197	4 130
Classe V de 150 à < 250 BT	-	-	-	-	-	-	-	-	-	-	-	-
Classe VI de 250 à < 500 BT	8	13	44	37	73 380	255 498	5 645	19 654	1 668	5 807	1 983	6 905
Total	25	117	201	194	187 020	627 713	1 598	5 365	930	3 123	964	3 236

IV. PECHE MARITIME - PRISES BELGES DEBARQUEES A L'ETRANGER (suite)

4.- IMPORTANCE DE L'ACTIVITE DE LA FLOTTE DE PECHE, PAR CLASSE DE BATEAUX (suite)

CLASSE DE BATEAUX	Nom- bre de ba- teaux	Nom- bre de voy- ages	Total des jours		Pêche totale		Pêche moyenne					
			de mer	de pêche	kg	EUR	par voyage		par jour de mer		par jour de pêche	
							kg	EUR	kg	EUR	kg	EUR

JUILLET 2004

Classe I													
moins de 25 BT	-	-	-	-	-	-	-	-	-	-	-	-	-
Classe II													
de 25 à < 50 BT	1	20	20	20	5 004	11 721	250	586	250	586	250	586	
Classe III													
de 50 à < 100 BT	12	71	104	102	55 440	196 297	781	2 765	533	1 887	544	1 924	
Classe IV													
de 100 à < 150 BT	8	31	92	92	119 567	291 361	3 857	9 399	1 300	3 167	1 300	3 167	
Classe V													
de 150 à < 250 BT	-	-	-	-	-	-	-	-	-	-	-	-	
Classe VI													
de 250 à < 500 BT	4	7	22	20	70 605	174 704	10 086	24 958	3 209	7 941	3 530	8 735	
Total	25	129	238	234	250 616	674 083	1 943	5 225	1 053	2 832	1 071	2 881	

AOUT 2004

Classe I													
moins de 25 BT	-	-	-	-	-	-	-	-	-	-	-	-	-
Classe II													
de 25 à < 50 BT	1	20	20	20	4 288	10 063	214	503	214	503	214	503	
Classe III													
de 50 à < 100 BT	10	76	105	102	50 122	148 836	660	1 958	477	1 417	491	1 459	
Classe IV													
de 100 à < 150 BT	10	27	88	87	109 583	270 972	4 059	10 036	1 245	3 079	1 260	3 115	
Classe V													
de 150 à < 250 BT	1	1	12	11	19 446	41 403	19 446	41 403	1 621	3 450	1 768	3 764	
Classe VI													
de 250 à < 500 BT	12	18	93	88	231 104	517 692	12 839	28 761	2 485	5 567	2 626	5 883	
Total	34	142	318	308	414 543	988 966	2 919	6 965	1 304	3 110	1 346	3 211	

IV. PECHE MARITIME - PRISES BELGES DEBARQUEES A L'ETRANGER (suite)

4.- IMPORTANCE DE L'ACTIVITE DE LA FLOTTE DE PECHE, PAR CLASSE DE BATEAUX (suite)

CLASSE DE BATEAUX	Nombre de bateaux	Nombre de voyages	Total des jours		Pêche totale		Pêche moyenne					
			de mer	de pêche	kg	EUR	par voyage		par jour de mer		par jour de pêche	
							kg	EUR	kg	EUR	kg	EUR

SEPTEMBRE 2004

Classe I													
moins de 25 BT	-	-	-	-	-	-	-	-	-	-	-	-	-
Classe II													
de 25 à < 50 BT	1	22	22	22	4 611	10 518	210	478	210	478	210	478	
Classe III													
de 50 à < 100 BT	9	68	85	85	49 288	118 317	725	1 740	580	1 392	580	1 392	
Classe IV													
de 100 à < 150 BT	9	18	57	55	62 425	202 046	3 468	11 225	1 095	3 545	1 135	3 674	
Classe V													
de 150 à < 250 BT	2	3	22	21	41 550	162 671	13 850	54 224	1 889	7 394	1 979	7 746	
Classe VI													
de 250 à < 500 BT	14	26	132	125	328 283	913 203	12 626	35 123	2 487	6 918	2 626	7 306	
Total	35	137	318	308	486 157	1 406 755	3 549	10 268	1 529	4 424	1 578	4 567	

OCTOBRE 2004

Classe I													
moins de 25 BT	-	-	-	-	-	-	-	-	-	-	-	-	-
Classe II													
de 25 à < 50 BT	1	20	20	20	4 309	10 762	215	538	215	538	215	538	
Classe III													
de 50 à < 100 BT	7	72	103	102	54 755	131 979	760	1 833	532	1 281	537	1 294	
Classe IV													
de 100 à < 150 BT	7	22	50	48	41 592	111 554	1 891	5 071	832	2 231	867	2 324	
Classe V													
de 150 à < 250 BT	1	2	14	13	32 239	86 493	16 120	43 247	2 303	6 178	2 480	6 653	
Classe VI													
de 250 à < 500 BT	6	15	58	53	161 297	470 303	10 753	31 354	2 781	8 109	3 043	8 874	
Total	22	131	245	236	294 192	811 091	2 246	6 192	1 201	3 311	1 247	3 437	

IV. PECHE MARITIME - PRISES BELGES DEBARQUEES A L'ETRANGER (suite)

4.- IMPORTANCE DE L'ACTIVITE DE LA FLOTTE DE PECHE, PAR CLASSE DE BATEAUX (suite)

CLASSE DE BATEAUX	Nombre de bateaux	Nombre de voyages	Total des jours		Pêche totale		Pêche moyenne					
			de mer	de pêche	kg	EUR	par voyage		par jour de mer		par jour de pêche	
							kg	EUR	kg	EUR	kg	EUR

NOVEMBRE 2004

Classe I moins de 25 BT	-	-	-	-	-	-	-	-	-	-	-	-
Classe II de 25 à < 50 BT	1	8	8	8	1 282	2 624	160	328	160	328	160	328
Classe III de 50 à < 100 BT	8	59	97	97	45 203	131 880	766	2 235	466	1 360	466	1 360
Classe IV de 100 à < 150 BT	7	17	58	57	55 144	187 054	3 244	11 003	951	3 225	967	3 282
Classe V de 150 à < 250 BT	1	1	6	6	13 632	41 601	13 632	41 601	2 272	6 934	2 272	6 934
Classe VI de 250 à < 500 BT	4	13	54	52	108 083	360 241	8 314	27 711	2 002	6 671	2 079	6 928
Total	21	98	223	220	223 344	723 400	2 279	7 382	1 002	3 244	1 015	3 288

DECEMBRE 2004

Classe I moins de 25 BT	-	-	-	-	-	-	-	-	-	-	-	-
Classe II de 25 à < 50 BT	-	-	-	-	-	-	-	-	-	-	-	-
Classe III de 50 à < 100 BT	10	48	95	94	50 126	167 027	1 044	3 480	528	1 758	533	1 777
Classe IV de 100 à < 150 BT	11	26	81	77	75 795	289 393	2 915	11 131	936	3 573	984	3 758
Classe V de 150 à < 250 BT	-	-	-	-	-	-	-	-	-	-	-	-
Classe VI de 250 à < 500 BT	3	7	24	22	50 871	160 491	7 267	22 927	2 120	6 687	2 312	7 295
Total	24	81	200	193	176 792	616 911	2 183	7 616	884	3 085	916	3 196

Pêche maritime

Année 2004

V. PECHE MARITIME - PRISES BELGES DEBARQUEES EN BELGIQUE

Tableau 1.- REPARTITION DES ARRIVAGES DES DIVERSES ESPECES DE POISSONS, EN QUANTITE ET VALEUR, D'APRES
LES PORTS DE PECHE - ANNEE 2004
(Quantité commercialisable)

ESPECES DE POISSONS	Ostende		Zeebrugge		Nieuport		Total	
	1 000 kg	100 EUR	1 000 kg	100 EUR	1 000 kg	100 EUR	1 000 kg	100 EUR
Poissons de fond:								
Aiglefin	110	1 509	283	3 483	-	-	393	4 992
Cabillaud	396	11 469	952	25 663	10	330	1 358	37 462
Colin	5	45	12	90	-	-	17	135
Merlan	131	1 412	158	1 585	6	48	295	3 045
Lieu	31	822	59	1 394	-	1	90	2 217
Lingue	28	553	47	906	-	-	75	1 459
Merlu	28	485	47	864	-	-	75	1 349
Tacaud	137	729	178	994	1	4	316	1 727
Plie	1 702	30 044	3 214	59 180	55	893	4 971	90 117
Flet	103	459	115	626	28	106	246	1 191
Limande	161	1 204	228	1 829	8	89	397	3 122
Sole	1 555	138 895	2 545	233 908	53	4 522	4 153	377 325
Turbot	123	13 316	211	23 158	2	188	336	36 662
Barbue	137	9 265	223	15 386	2	163	362	24 814
Sole limande	342	11 723	819	29 949	1	59	1 162	41 731
Cardine	79	1 320	121	2 139	-	-	200	3 459
Flétan	1	48	1	135	-	-	2	183
Raie	823	14 343	953	16 246	20	356	1 796	30 945
Perlon	211	1 702	280	2 163	1	11	492	3 876
Grondin	7	26	8	26	-	-	15	52
Grondin rouge	93	586	134	949	-	1	227	1 536
Loup de mer	21	637	49	1 574	-	-	70	2 211
Baudroie	158	13 734	312	27 833	-	-	470	41 567
Congre	23	265	33	359	-	-	56	624
Sébaste	-	-	-	-	-	-	-	-
Rouget-Bar	1	21	36	780	-	5	37	806
Bar	18	1 390	17	1 216	14	1 830	49	4 436
Aiguillat	4	89	8	79	-	-	12	168
Roussette	185	1 235	201	1 145	5	40	391	2 420
Emissole	4	15	5	22	1	6	10	43
Autres espèces	183	6 044	146	5 074	3	100	332	11 218
Total	6 800	263 385	11 395	458 755	210	8 752	18 405	730 892
Poissons pélagiques:								
Maquereau bâtard	1	3	-	-	-	-	1	3
Hareng	2	4	1	3	2	14	5	21
Maquereau	1	15	-	3	1	17	2	35
Esprot	-	1	-	6	-	1	-	8
Autres espèces	-	-	-	5	-	-	-	5
Total	4	23	1	17	3	32	8	72
Crustacés et mollusques:								
Crevette	115	4 142	172	4 382	54	2 069	341	10 593
Langoustine	44	1 729	59	2 608	-	-	103	4 337
Queue de langoustine	6	453	11	743	-	-	17	1 196
Tourteau	31	527	86	1 045	-	-	117	1 572
Homard	1	37	-	25	-	-	1	62
Autres crustacés	1	9	-	-	-	-	1	9
Coquillage	164	3 714	316	7 557	-	7	480	11 278
Seiche	392	5 557	541	7 859	2	21	935	13 437
Escargot de mer	50	404	65	406	-	1	115	811
Autres espèces	-	-	-	-	-	-	-	-
Total	804	16 572	1 250	24 625	56	2 098	2 110	43 295
Total général	7 608	279 980	12 646	483 397	269	10 882	20 523	774 259

V. PECHE MARITIME - PRISES BELGES DEBARQUEES EN BELGIQUE

Tableau 2.- REPARTITION DES ARRIVAGES DES DIVERSES ESPECES DE POISSONS, EN QUANTITE ET VALEUR,
D'APRES LES DIFFERENTS CHAMPS DE PECHE - ANNEE 2004
(Quantité commercialisable)

ESPECES DE POISSONS	Mer côtière		Mer du Nord Méditerranéenne		Mer du Nord Centrale-Ouest		Mer du Nord Centrale-Est (Witte-Bank)	
	Kg	EUR	kg	EUR	kg	EUR	kg	EUR
Poissons de fond:								
Aiglefin	129	265	6 606	8 162	31 606	38 943	182 868	235 136
Cabillaud	39 052	131 072	131 414	402 119	70 448	175 344	678 931	1 832 844
Colin	-	-	16	15	104	70	9 134	7 524
Merlan	27 409	27 727	38 224	43 348	23 588	23 249	3 772	4 590
Lieu	488	1 570	662	1 748	279	671	16 952	43 604
Lingue	205	522	856	1 842	3 171	5 679	24 627	47 838
Merlu	4	5	195	531	349	862	47 079	90 035
Tacaud	13 788	8 245	19 221	12 892	804	532	36	19
Plie	324 539	559 311	534 410	934 667	525 656	916 395	1 623 368	3 102 278
Flet	138 866	64 896	11 192	4 486	6	4	1 952	910
Limande	63 001	49 538	47 722	37 061	29 932	23 041	69 411	56 905
Sole	325 794	2 557 692	568 585	4 640 869	138 412	1 173 558	153 991	1 489 464
Turbot	12 347	127 500	29 469	346 648	26 970	261 128	72 012	740 652
Barbue	15 167	109 245	44 568	323 326	28 971	169 715	23 253	150 516
Sole limande	26 542	113 888	70 982	326 063	99 467	346 636	296 967	1 023 897
Cardine	-	-	505	968	11	3	7	6
Flétan	15	133	52	535	491	4 912	925	8 647
Raie	49 859	89 177	172 798	324 157	51 510	90 468	5 691	9 675
Perlon	17 013	13 789	33 704	28 565	9 359	6 693	44 347	54 962
Grondin	97	32	2 233	629	2 781	960	4 977	2 073
Grondin rouge	3 153	2 349	9 578	7 167	944	640	58	56
Loup de mer	-	-	14	41	412	1 323	46 241	144 215
Baudroie	1 003	10 302	3 655	32 985	6 621	67 804	47 743	478 593
Congre	290	509	1 004	1 344	202	265	65	102
Sébaste	-	-	-	-	-	-	17	15
Rouget-Bar	559	1 362	2 413	5 373	1 307	1 865	202	366
Bar	18 419	221 723	5 463	45 962	424	3 599	127	1 423
Aiguillat	1 036	1 324	1 832	4 202	353	736	525	1 065
Roussette	24 032	16 693	38 902	27 245	2 241	1 879	410	471
Emissole	2 709	1 111	2 138	836	169	91	82	40
Autres espèces	26 226	92 730	16 320	57 102	2 468	5 205	15 062	44 839
Total	1 131 742	4 202 710	1 794 733	7 620 888	1 059 056	3 322 270	3 370 832	9 572 760
Poissons pélagiques:								
Maquereau bâtard	893	282	-	-	-	-	-	-
Hareng	3 560	1 770	1 108	216	224	134	-	-
Maquereau	1 979	2 340	119	114	75	46	518	746
Esprot	617	773	65	70	-	-	-	-
Autres espèces	43	381	2	10	-	-	-	-
Total	7 092	5 546	1 294	410	299	180	518	746
Crustacés et mollusques:								
Crevette	306 696	940 828	21 141	89 946	-	-	11 971	25 948
Langoustine	15	80	4 532	14 689	56 042	243 935	34 707	145 269
Queue de langoustine	4	28	404	2 404	11 507	77 647	3 993	26 578
Tourteau	1 523	2 878	7 458	11 783	24 627	21 267	24 733	29 963
Homard	50	404	160	1 035	20	322	9	44
Autres crustacés	94	45	52	55	-	-	-	-
Coquillage	9 027	24 159	20 450	54 013	7 722	20 679	130	82
Seiche	45 147	60 872	79 615	112 719	17 042	49 669	6 409	22 630
Escargot de mer	9 327	7 310	30 276	24 193	8 578	5 407	10 389	7 223
Autres espèces	-	-	-	-	-	-	-	-
Total	371 883	1 036 604	164 088	310 837	125 538	418 926	92 341	257 737
Total général	1 510 717	5 244 860	1 960 115	7 932 135	1 184 893	3 741 376	3 463 691	9 831 243

V. PECHE MARITIME - PRISES BELGES DEBARQUEES EN BELGIQUE (suite)

Tableau 2.- REPARTITION DES ARRIVAGES DES DIVERSES ESPECES DE POISSONS, EN QUANTITE ET VALEUR, D'APRES
LES DIFFERENTS CHAMPS DE PECHE - ANNEE 2004 - (suite)
(Quantité commercialisable)

ESPECES DE POISSONS	Mer du Nord Septentrionale		Fladen		Manche	
	kg	EUR	kg	EUR	kg	EUR
Poissons de fond:						
Aiglefin	45 166	56 279	-	-	7 473	10 853
Cabillaud	145 046	375 760	-	-	67 570	202 024
Colin	6 354	4 729	-	-	43	96
Merlan	271	362	-	-	47 917	51 079
Lieu	2 278	5 431	-	-	23 193	57 712
Lingue	5 458	9 839	-	-	10 294	20 401
Merlu	5 674	8 241	-	-	1 046	2 799
Tacaud	-	-	-	-	218 071	115 551
Plie	147 494	316 158	-	-	999 178	1 763 176
Flet	-	-	-	-	78 369	42 695
Limande	6 005	5 199	-	-	98 017	79 240
Sole	2 531	24 388	-	-	1 084 860	9 518 920
Turbot	4 016	52 075	-	-	63 910	735 887
Barbue	884	6 445	-	-	130 468	947 253
Sole limande	48 349	149 781	-	-	131 521	607 401
Cardine	20	8	-	-	5 832	8 839
Flétan	430	4 032	-	-	3	25
Raie	3	6	-	-	130 270	247 758
Perlon	294	291	-	-	296 303	200 423
Grondin	377	137	-	-	341	94
Grondin rouge	-	-	-	-	160 934	106 955
Loup de mer	23 472	75 535	-	-	-	-
Baudroie	14 196	140 488	-	-	70 949	649 068
Congre	14	29	-	-	21 357	23 631
Sébaste	-	-	-	-	-	-
Rouget-Bar	4	8	-	-	18 278	42 097
Bar	-	-	-	-	11 623	81 315
Aiguillat	195	393	-	-	1 605	1 559
Roussette	8	10	-	-	141 255	88 011
Emissole	-	-	-	-	3 607	1 464
Autres espèces	656	975	-	-	93 533	350 845
Total	459 195	1 236 599	-	-	3 917 820	15 957 171
Poissons pélagiques:						
Maquereau bâtard	-	-	-	-	260	47
Hareng	-	-	-	-	191	53
Maquereau	-	-	-	-	363	173
Esprot	-	-	-	-	-	-
Autres espèces	-	-	-	-	12	97
Total	-	-	-	-	826	370
Crustacés et mollusques:						
Crevette	-	-	-	-	850	2 610
Langoustine	-	-	-	-	1	3
Queue de langoustine	-	-	-	-	15	77
Tourteau	295	421	-	-	22 738	34 510
Homard	-	-	-	-	341	2 515
Autres crustacés	-	-	-	-	604	445
Coquillage	-	-	-	-	269 481	669 504
Seiche	178	695	-	-	543 312	793 347
Escargot de mer	-	-	-	-	35 699	24 454
Autres espèces	-	-	-	-	-	-
Total	473	1 116	-	-	873 041	1 527 465
Total général	459 668	1 237 715	-	-	4 791 687	17 485 006

V. PECHE MARITIME - PRISES BELGES DEBARQUEES EN BELGIQUE (suite)

Tableau 2.- REPARTITION DES ARRIVAGES DES DIVERSES ESPECES DE POISSONS, EN QUANTITE ET VALEUR, D'APRES LES DIFFERENTS CHAMPS DE PECHE - ANNEE 2004 - (suite)

(Quantité commercialisable)

ESPECES DE POISSONS	Canal de Bristol		Irlande méridionale et ouest (Mine-Head)		Ecosse occidentale	
	kg	EUR	kg	EUR	kg	EUR
Poissons de fond:						
Aiglefin	75 129	92 749	34 403	44 261	205	213
Cabillaud	102 377	280 689	63 684	179 747	1 249	2 655
Colin	273	310	552	633	-	-
Merlan	83 283	81 314	54 696	59 584	41	22
Lieu	25 826	57 633	12 609	31 983	83	119
Lingue	15 228	29 429	12 359	24 676	41	72
Merlu	4 864	10 467	5 807	10 304	6	9
Tacaud	45 842	24 456	9 234	5 904	4	1
Plie	268 211	461 028	258 808	443 173	3 928	6 492
Flet	1 938	734	527	176	-	-
Limande	40 270	32 175	17 864	12 541	428	329
Sole	721 707	7 331 694	556 239	5 255 425	3 263	30 448
Turbot	35 930	393 651	60 580	662 982	2 949	34 384
Barbue	45 090	310 192	50 082	301 784	402	2 180
Sole limande	316 441	1 034 008	138 834	468 034	1 845	6 089
Cardine	85 690	144 777	96 650	175 828	127	226
Flétan	3	28	1	5	-	-
Raie	351 948	649 814	516 364	884 725	5 509	8 130
Perlon	43 718	41 523	29 260	22 548	4	2
Grondin	1 968	606	786	315	-	-
Grondin rouge	28 940	21 869	14 683	7 636	-	-
Loup de mer	-	-	-	-	-	-
Baudroie	144 076	1 186 444	115 058	1 021 475	338	2 565
Congre	12 423	12 251	13 936	17 439	27	7
Sébaste	-	-	-	-	-	-
Rouget-Bar	7 096	20 722	3 792	5 096	-	-
Bar	6 902	44 027	5 288	39 253	11	54
Aiguillat	2 018	1 735	3 391	4 058	-	-
Roussette	62 178	37 862	71 991	41 740	181	84
Emissole	607	258	324	108	-	-
Autres espèces	68 120	241 755	73 961	254 421	267	598
Total	2 598 096	12 544 200	2 221 763	9 975 854	20 908	94 679
Poissons pélagiques:						
Maquereau bâtard	-	-	-	-	-	-
Hareng	-	-	-	-	-	-
Maquereau	50	45	-	-	-	-
Esprot	-	-	-	-	-	-
Autres espèces	-	-	-	-	-	-
Total	50	45	-	-	-	-
Crustacés et mollusques:						
Crevette	-	-	-	-	-	-
Langoustine	171	657	4 781	25 083	-	-
Queue de langoustine	64	405	1 572	12 449	-	-
Tourteau	9 538	17 767	18 774	25 858	210	724
Homard	94	630	155	1 110	-	-
Autres crustacés	270	167	401	169	-	-
Coquillage	126 437	261 850	29 468	58 860	50	81
Seiche	102 904	140 928	114 030	142 384	14	23
Escargot de mer	3 567	2 455	10 046	6 181	90	61
Autres espèces	-	-	-	-	-	-
Total	243 045	424 859	179 227	272 094	364	889
Total général	2 841 191	12 969 104	2 400 990	10 247 948	21 272	95 568

V. PECHE MARITIME - PRISES BELGES DEBARQUEES EN BELGIQUE (suite)

Tableau 2.- REPARTITION DES ARRIVAGES DES DIVERSES ESPECES DE POISSONS, EN QUANTITE ET VALEUR, D'APRES LES DIFFERENTS CHAMPS DE PECHE - ANNEE 2004 - (suite)
(Quantité commercialisable)

ESPECES DE POISSONS	Islande		Mer d'Irlande		Autres	
	kg	EUR	kg	EUR	kg	EUR
Poissons de fond:						
Aiglefin	-	-	9 673	12 347	5	3
Cabillaud	-	-	57 543	163 748	99	259
Colin	-	-	87	90	-	-
Merlan	-	-	15 053	12 274	670	987
Lieu	-	-	7 791	20 870	130	357
Lingue	-	-	2 701	5 567	31	47
Merlu	-	-	2 599	4 548	7 564	7 138
Tacaud	-	-	3 821	2 350	4 356	2 790
Plie	-	-	279 656	500 227	5 606	8 796
Flet	-	-	12 955	5 161	-	-
Limande	-	-	23 967	16 094	255	141
Sole	-	-	320 552	3 332 735	276 845	2 377 278
Turbot	-	-	23 263	267 508	4 412	43 887
Barbue	-	-	18 806	122 597	4 308	38 176
Sole limande	-	-	30 844	96 028	600	1 264
Cardine	-	-	8 919	13 279	2 063	2 021
Flétan	-	-	-	-	-	-
Raie	-	-	505 724	784 172	6 472	6 442
Perlon	-	-	12 715	12 532	6 162	6 270
Grondin	-	-	217	58	1 036	327
Grondin rouge	-	-	7 761	6 089	1 482	839
Loup de mer	-	-	-	-	-	-
Baudroie	-	-	41 798	397 858	24 491	169 072
Congre	-	-	4 382	4 750	1 871	1 999
Sébaste	-	-	-	-	-	-
Rouget-Bar	-	-	145	377	2 972	3 397
Bar	-	-	751	5 506	87	760
Aiguillat	-	-	1 357	1 774	-	-
Roussette	-	-	42 486	24 017	7 036	3 963
Emissole	-	-	533	306	27	10
Autres espèces	-	-	21 462	59 390	12 939	13 928
Total	-	-	1 457 561	5 872 252	371 519	2 690 151
Poissons pélagiques:						
Maquereau bâtard	-	-	-	-	-	-
Hareng	-	-	-	-	-	-
Maquereau	-	-	-	-	-	-
Esprot	-	-	-	-	-	-
Autres espèces	-	-	-	-	-	-
Total	-	-	-	-	-	-
Crustacés et mollusques:						
Crevette	-	-	-	-	-	-
Langoustine	-	-	3 024	3 974	-	-
Queue de langoustine	-	-	8	39	-	-
Tourteau	-	-	4 517	9 032	2 152	2 962
Homard	-	-	32	205	-	-
Autres crustacés	-	-	-	-	-	-
Coquillage	-	-	15 872	37 030	1 081	1 564
Seiche	-	-	11 468	11 121	14 937	9 296
Escargot de mer	-	-	7 140	3 749	101	70
Autres espèces	-	-	-	-	-	-
Total	-	-	42 061	65 150	18 271	13 892
Total général	-	-	1 499 622	5 937 402	389 790	2 704 043

V. PECHE MARITIME - PRISES BELGES DEBARQUEES A L'ETRANGER

Tableau 3.- REPARTITION DES ARRIVAGES DES DIVERSES ESPECES DE POISSONS, EN QUANTITE ET VALEUR, D'APRES
LES DIFFERENTS CHAMPS DE PECHE - ANNEE 2004
(Quantité commercialisable)

ESPECES DE POISSONS	Mer côtière		Mer du Nord Méditerranéenne		Mer du Nord Centrale-Ouest		Mer du Nord Centrale-Est (Witte-Bank)	
	kg	EUR	kg	EUR	kg	EUR	kg	EUR
Poissons de fond:								
Aiglefin	-	-	-	-	47	46	35 364	47 696
Cabillaud	23 748	65 306	22 945	48 971	2 153	5 035	196 841	547 099
Colin	-	-	-	-	-	-	1 182	1 214
Merlan	13 040	12 666	1 481	1 626	2 111	1 666	2 357	3 459
Lieu	86	214	1 546	3 919	-	-	2 458	5 862
Lingue	8	20	8	7	36	70	5 098	7 862
Merlu	-	-	17	26	19	54	10 165	17 247
Tacaud	1 108	529	142	66	3	1	-	-
Plie	59 348	114 459	34 984	67 897	26 084	51 045	545 437	1 019 814
Flet	104 030	75 887	9 684	5 940	-	-	3 758	2 098
Limande	26 323	24 625	9 388	8 762	2 127	1 667	84 425	87 720
Sole	75 896	595 637	26 507	222 633	4 017	31 388	39 352	365 007
Turbot	5 274	43 655	2 679	23 616	366	3 576	37 268	349 121
Barbue	2 726	20 370	1 597	11 909	503	3 742	11 275	67 933
Sole limande	1 050	3 741	785	2 989	688	1 903	56 709	190 508
Cardine	-	-	2	1	-	-	68	76
Flétan	10	143	-	-	4	41	250	1 804
Raie	1 327	1 344	1 259	2 719	2 065	2 424	6 583	6 902
Perlon	1 495	1 253	919	820	58	52	475	397
Grondin	21	1	156	123	1 237	375	5 737	1 989
Grondin rouge	1 018	910	1 224	1 426	120	88	66 767	98 101
Loup de mer	-	-	-	-	-	-	6 719	22 187
Baudroie	30	181	2	18	55	331	14 517	90 095
Congre	792	6 555	-	-	-	-	14	30
Sébaste	-	-	-	-	-	-	109	113
Rouget-Bar	259	426	87	266	47	147	2 793	10 839
Bar	1 872	14 390	518	3 268	14	76	4	22
Aiguillat	-	-	1	2	55	80	166	253
Roussette	411	113	54	5	15	10	105	74
Emissole	462	226	-	-	-	-	-	-
Autres espèces	1 037	2 577	274	401	114	321	598	600
Total	321 371	985 228	116 259	407 410	41 938	104 138	1 136 594	2 946 122
Poissons pélagiques:								
Maquereau bâtard	2 986	707	-	-	33	13	1	-
Hareng	-	-	-	-	-	-	-	-
Maquereau	299	376	92	33	2	1	1 217	1 508
Esprot	47	96	-	-	-	-	-	-
Autres espèces	-	-	-	-	-	-	4	10
Total	3 332	1 179	92	33	35	14	1 222	1 518
Crustacés et mollusques:								
Crevette	235 150	604 201	5 859	11 793	-	-	17 879	68 944
Langoustine	8	91	573	1 319	6 929	34 158	57 487	213 891
Queue de langoustine	-	-	-	-	-	-	-	-
Tourteau	1 142	1 510	493	965	2 328	1 386	15 814	11 217
Homard	43	273	-	-	52	105	46	165
Autres crustacés	-	-	-	-	-	-	-	-
Coquillage	657	1 653	654	1 721	121	89	86	87
Seiche	6 240	8 535	418	1 194	446	1 525	2 474	7 890
Escargot de mer	381	232	1 103	701	308	190	5 147	4 049
Autres espèces	-	-	-	-	-	-	-	-
Total	243 621	616 495	9 100	17 693	10 184	37 453	98 933	306 243
Total général	568 324	1 602 902	125 451	425 136	52 157	141 605	1 236 749	3 253 883

V. PECHE MARITIME - PRISES BELGES DEBARQUEES A L'ETRANGER (suite)

Tableau 3.- REPARTITION DES ARRIVAGES DES DIVERSES ESPECES DE POISSONS, EN QUANTITE ET VALEUR, D'APRES LES DIFFERENTS CHAMPS DE PECHE - ANNEE 2004 - (suite)
(Quantité commercialisable)

ESPECES DE POISSONS	Mer du Nord Septentrionale		Manche		Canal de Bristol	
	kg	EUR	kg	EUR	kg	EUR
Poissons de fond:						
Aiglefin	6 700	8 313	1	2	1 171	1 342
Cabillaud	24 433	69 998	9 575	25 016	587	1 536
Colin	1 165	1 010	6	9	-	-
Merlan	30	57	5 175	6 015	1 465	1 221
Lieu	208	356	16 767	41 832	273	829
Lingue	1 248	1 239	186	400	298	744
Merlu	680	840	3	8	13	41
Tacaud	-	-	22 979	8 645	495	273
Plie	25 398	54 631	128 412	229 849	6 811	11 600
Flet	-	-	19 609	11 037	-	-
Limande	363	360	22 849	19 706	1 362	1 233
Sole	92	1 078	140 028	1 165 436	13 855	119 379
Turbot	706	8 458	10 330	119 898	334	3 370
Barbue	142	808	17 725	136 548	718	3 326
Sole limande	8 314	23 926	15 134	82 782	3 669	13 725
Cardine	116	131	-	-	1 650	3 552
Flétan	75	707	-	-	-	-
Raie	-	-	6 831	7 425	2 007	3 135
Perlon	-	-	40 148	26 164	14	14
Grondin	-	-	12 770	8 237	2	1
Grondin rouge	4	1	8 758	5 703	937	1 345
Loup de mer	4 566	13 010	-	-	-	-
Baudroie	3 348	22 905	800	3 995	1 714	13 449
Congre	-	-	1 080	1 110	482	516
Sébaste	11	13	-	-	266	215
Rouget-Bar	-	-	1 599	3 444	52	216
Bar	-	-	1 552	8 763	58	440
Aiguillat	-	-	9	22	-	-
Roussette	-	-	12 880	3 031	483	351
Emissole	-	-	453	265	-	-
Autres espèces	4	1	7 037	24 763	926	1 665
Total	77 603	207 842	502 696	1 940 105	39 642	183 518
Poissons pélagiques:						
Maquereau bâtarde	-	-	28	8	-	-
Hareng	-	-	-	-	-	-
Maquereau	-	-	14	14	-	-
Esprot	-	-	-	-	-	-
Autres espèces	-	-	423	517	18	91
Total	-	-	465	539	18	91
Crustacés et mollusques:						
Crevette	-	-	-	-	-	-
Langoustine	-	-	21	104	-	-
Queue de langoustine	-	-	-	-	-	-
Tourteau	63	101	2 480	4 626	56	116
Homard	-	-	39	253	42	136
Autres crustacés	-	-	-	-	-	-
Coquillage	-	-	45 335	114 820	561	1 508
Seiche	30	100	25 037	35 742	1 685	1 989
Escargot de mer	-	-	2 903	2 077	-	-
Autres espèces	-	-	-	-	-	-
Total	93	201	75 815	157 622	2 344	3 749
Total général	77 696	208 043	578 976	2 098 266	42 004	187 358

V. PECHE MARITIME - PRISES BELGES DEBARQUEES A L'ETRANGER (suite)

Tableau 3.- REPARTITION DES ARRIVAGES DES DIVERSES ESPECES DE POISSONS, EN QUANTITE ET VALEUR, D'APRES LES DIFFERENTS CHAMPS DE PECHE - ANNEE 2004 - (suite)
(Quantité commercialisable)

ESPECES DE POISSONS	Irlande méridionale et ouest (Mine-Head)		Mer d'Irlande		Autres	
	kg	EUR	kg	EUR	kg	EUR
Poissons de fond:						
Aiglefin	1 661	1 975	-	-	-	-
Cabillaud	999	2 177	-	-	-	-
Colin	-	-	-	-	-	-
Merlan	606	640	-	-	21	11
Lieu	3	3	-	-	4	2
Lingue	47	90	-	-	-	-
Merlu	8	22	-	-	63	46
Tacaud	-	-	-	-	20	10
Plie	4 526	8 227	1 684	3 354	150	305
Flet	-	-	110	30	-	-
Limande	439	368	167	87	-	-
Sole	10 816	100 403	2 739	21 687	16 551	107 767
Turbot	2 088	24 376	208	2 148	189	1 135
Barbue	1 222	8 391	121	783	159	1 418
Sole limande	7 522	25 734	256	717	3	-
Cardine	5 756	10 283	7	8	-	-
Flétan	-	-	-	-	-	-
Raie	1 936	2 041	-	-	15	21
Perlon	148	219	-	-	253	101
Grondin	75	69	-	-	162	52
Grondin rouge	790	350	-	-	-	-
Loup de mer	-	-	-	-	-	-
Baudroie	6 908	30 379	-	-	886	3 618
Congre	138	153	-	-	22	18
Sébaste	-	-	-	-	-	-
Rouget-Bar	138	47	-	-	199	202
Bar	35	252	-	-	13	83
Aiguillat	-	-	-	-	-	-
Roussette	-	-	-	-	34	-
Emissole	-	-	-	-	-	-
Autres espèces	1 329	5 522	3	1	448	1 285
Total	47 190	221 721	5 295	28 815	19 192	116 074
Poissons pélagiques:						
Maquereau bâtard	-	-	-	-	1	-
Hareng	-	-	-	-	-	-
Maquereau	-	-	-	-	-	-
Esprot	-	-	-	-	-	-
Autres espèces	50	127	-	-	-	-
Total	50	127	-	-	1	-
Crustacés et mollusques:						
Crevette	-	-	-	-	-	-
Langoustine	-	-	-	-	50	55
Queue de langoustine	-	-	-	-	-	-
Tourteau	47	183	-	-	36	96
Homard	-	-	-	-	-	-
Autres crustacés	-	-	-	-	-	-
Coquillage	931	2 107	692	1 325	16	51
Seiche	1 555	1 974	-	-	927	413
Escargot de mer	-	-	2 437	1 706	1	-
Autres espèces	-	-	-	-	-	-
Total	2 533	4 264	3 129	3 031	1 030	615
Total général	49 773	226 112	8 424	31 846	20 223	116 689

V. PECHE MARITIME

Tableau 4.- REPARTITION DES ARRIVAGES DES DIVERSES ESPECES DE POISSONS, EN QUANTITE ET VALEUR, D'APRES
LE LIEU DE DEBARQUEMENT - ANNEE 2004
(Quantité commercialisable)

ESPECES DE POISSONS	En Belgique		En d'autres pays		Total	
	kg	100 EUR	kg	100 EUR	kg	100 EUR
Poissons de fond:						
Aiglefin	393 263	4 992	44 944	594	438 207	5 586
Cabillaud	1 357 413	37 463	281 281	7 651	1 638 694	45 114
Colin	16 563	135	2 353	22	18 916	157
Merlan	294 924	3 045	26 286	274	321 210	3 319
Lieu	90 291	2 217	21 345	530	111 636	2 747
Lingue	74 971	1 459	6 929	104	81 900	1 563
Merlu	75 187	1 349	10 968	183	86 155	1 532
Tacaud	315 177	1 727	24 747	95	339 924	1 823
Plie	4 970 854	90 117	832 834	15 612	5 803 688	105 729
Flet	245 805	1 191	137 191	950	382 996	2 141
Limande	396 872	3 123	147 443	1 445	544 315	4 568
Sole	4 152 779	377 325	329 853	27 304	4 482 632	404 629
Turbot	335 858	36 663	59 442	5 794	395 300	42 457
Barbue	361 999	24 814	36 188	2 552	398 187	27 367
Sole limande	1 162 392	41 731	94 130	3 460	1 256 522	45 191
Cardine	199 824	3 460	7 599	141	207 423	3 600
Flétan	1 920	183	339	27	2 259	210
Raie	1 796 148	30 945	22 023	260	1 818 171	31 205
Perlon	492 879	3 876	43 510	290	536 389	4 166
Grondin	14 813	52	20 160	108	34 973	161
Grondin rouge	227 533	1 536	79 618	1 079	307 151	2 615
Loup de mer	70 139	2 211	11 285	352	81 424	2 563
Baudroie	469 928	41 567	28 260	1 650	498 188	43 216
Congre	55 571	623	2 528	84	58 099	707
Sébaste	17	-	386	3	403	4
Rouget-Bar	36 768	807	5 174	156	41 942	963
Bar	49 095	4 436	4 066	273	53 161	4 709
Aiguillat	12 312	168	231	4	12 543	172
Roussette	390 720	2 420	13 982	36	404 702	2 456
Emissole	10 196	42	915	5	11 111	47
Autres espèces	331 014	11 218	11 770	371	342 784	11 589
Total	18 403 225	730 895	2 307 780	71 409	20 711 005	802 306
Poissons pélagiques:						
Maquereau bâtard	1 153	3	3 049	7	4 202	11
Hareng	5 083	22	-	-	5 083	22
Maquereau	3 104	35	1 624	19	4 728	54
Esprot	682	8	47	1	729	9
Autres espèces	57	5	495	7	552	12
Total	10 079	73	5 215	34	15 294	108
Crustacés et mollusques:						
Crevette	340 658	10 593	258 888	6 849	599 546	17 443
Langoustine	103 273	4 337	65 068	2 496	168 341	6 833
Queue de langoustine	17 567	1 196	-	-	17 567	1 196
Tourteau	116 565	1 572	22 459	202	139 024	1 774
Homard	861	63	222	9	1 083	72
Autres crustacés	1 421	9	-	-	1 421	9
Coquillage	479 718	11 278	49 053	1 234	528 771	12 512
Seiche	935 056	13 437	38 812	594	973 868	14 031
Escargot de mer	115 213	811	12 280	90	127 493	901
Autres espèces	-	-	-	-	-	-
Total	2 110 332	43 296	446 782	11 474	2 557 114	54 771
Total général	20 523 636	774 264	2 759 777	82 917	23 283 413	857 185

V. PECHE MARITIME (suite)

Tableau 5.- IMPORTANCE DE L'ACTIVITE DE LA FLOTTE DE PECHE (1)

ANNEES	Nombre de bateaux	Nombre de voyages	Nombre total de jours		Pêche moyenne				Pêche totale	
			de mer	de pêche	par jour de mer		par jour de pêche		1 000 kg	100 EUR
					kg	EUR	kg	EUR		
1990	206	9 560	37 369	32 369	823	1 974	951	2 279	30 768	737 983
1991	202	8 974	34 728	29 681	811	2 123	949	2 486	28 167	737 875
1992	197	8 740	33 933	29 171	727	1 738	846	2 021	24 676	589 771
1993	179	8 027	30 219	26 224	758	1 875	873	2 160	22 897	566 642
1994	151	8 177	28 108	24 895	760	1 971	858	2 226	21 372	554 171
1995	146	7 426	25 551	22 796	803	2 059	900	2 307	20 515	526 055
1996	138	6 647	25 005	22 110	808	2 472	914	2 795	20 200	618 155
1997	136	6 333	24 788	21 646	779	2 741	892	3 139	19 317	679 564
1998	121	5 697	21 995	19 436	825	2 818	934	3 187	18 144	619 610
1999	127	5 417	21 524	19 142	846	2 860	951	3 221	18 205	616 607
2000	121	5 124	20 880	18 625	842	2 995	944	3 358	17 580	625 352
2001	123	5 040	20 647	18 677	875	3 306	967	3 654	18 060	682 536
2002	125	4 540	20 655	18 699	942	3 456	1 040	3 818	19 455	713 908
2003	119	4 504	22 135	21 200	908	3 533	948	3 689	20 107	782 122
2004	116	4 344	22 529	21 673	924	3 443	961	3 579	20 827	775 672

Tableau 6.- REPARTITION DES BATEAUX D'APRES LE PORT D'ATTACHE ET LE TONNAGE BRUT (2)

(Situation au 31 décembre 2004)

PORTS D'ATTACHE	Nombre d'entreprises	Nombre de bateaux	Tonnage total (brut)	Nombre de bateaux dont le tonnage est de:				
				moins de 35 TB	36 à < de 70 TB	71 à < de 180 TB	181 à < de 400 TB	plus de 401 TB
Blankenberge	4	3	922	-	1	1	2	-
Nieuport	10	10	693	2	4	4	-	-
Ostende	29	31	3 841	5	11	4	10	-
Zeebrugge	69	67	16 717	1	6	24	41	1
Autres	-	-	-	-	-	-	-	-
Total 2004	112	111	22 173	8	22	33	53	1
Total 2003	116	122	23 420	7	23	36	53	3

(1) Quantité et valeur des poissons débarqués dans les ports de pêche belges.

(2) Potentiel de la flotte de pêche partant des ports belges.

V. PECHE MARITIME (suite)

Tableau 7.- PRIX MOYEN MENSUEL PAR KG DES PRINCIPALES ESPECES DE POISSONS AU COURS DE L' ANNEE 2004
(Prix payés aux pêcheurs pour la quantité commercialisable)

MOIS	Cabillaud EUR	Plie EUR	Raie EUR	Aiglefin EUR	Sebaste EUR	Sole EUR	Crevettes EUR
2004							
Janvier	3,19	1,74	1,93	1,26	-	9,69	4,06
Février	2,58	1,61	1,94	1,04	-	10,04	4,59
Mars	2,78	1,82	2,06	1,39	-	9,94	4,83
Avril	2,80	1,86	2,23	1,25	-	7,79	5,03
Mai	2,62	1,96	1,62	1,20	-	8,09	4,17
Juin	3,66	1,96	1,60	1,65	-	8,59	3,38
Juillet	3,29	1,72	1,52	1,48	-	9,29	3,46
Août	2,55	1,78	1,43	1,18	-	9,53	2,63
Septembre	2,92	2,06	2,31	1,54	1,01	8,99	2,26
Octobre	2,68	1,93	1,95	1,26	0,80	8,40	2,66
Novembre	2,64	1,79	1,66	1,15	0,80	8,56	4,18
Décembre	2,55	1,47	1,09	1,26	-	9,44	4,66
Année 2004	2,76	1,81	1,72	1,27	0,92	9,09	3,11
Année 2003	2,73	2,06	1,61	1,15	2,74	9,03	3,25

Autres

Indices des prix

(base 2000 = 100)

déc 04	jan 05	fév 05	mars 05	avril 05	mai 05	juin 05	juillet 05	août 05	sep 05	oct 05	nov 05	déc 05	
94,6	89,3	91,8	93,1										I Produits agricoles
68,6	68,1	73,3	76,3										<u>Produits Végétaux</u>
84,1	81,7	84,2	85,1										- Céréales
83,2	80,6	83,1	84,0										Froment
89,8	83,0	91,3	93,0										Escourgeon
60,5	60,7	67,3	71,4										- Plantes sarclées
21,4	21,8	36,8	46,0										Pommes de terre
89,6	89,6	89,6	89,6										Betteraves sucrières
100,4	94,0	95,9	96,8										<u>Animaux et produits animaux</u>
99,5	94,9	97,3	98,5										- Animaux
92,3	94,1	92,9	94,5										Bovins
85,7	90,2	90,4	89,8										Taureaux
87,2	86,9	87,7	88,1										Génisses
89,0	92,4	91,7	93,6										Vaches
110,1	105,7	100,7	106,0										Veaux
103,7	94,8	99,6	97,4										Porcs
100,7	96,0	99,1	116,8										Volailles
100,8	96,0	99,1	117,1										Poulets à rôtir
94,9	96,1	97,9	99,5										Poules à bouillir
102,7	91,7	92,4	92,7										- Produits animaux
107,9	102,0	97,8	96,0										Lait
63,6	14,7	51,8	68,5										Oeufs
132,5	109,4	155,4	142,2										II Produits horticoles
120,2	121,5	176,2	156,3										<u>Légumes</u>
111,2	77,1	91,0	130,3										- Pleine terre
164,9	119,9	119,6	144,5										Chicorées witloof
42,5	40,0	57,0	106,9										Poireaux
144,6	72,3	77,0	-										Choux - fleurs
135,4	199,2	313,4	219,5										- Sous - verre
179,4	158,4	220,5	254,5										Laitues
134,1	210,8	360,0	224,3										Tomates
169,4	105,1	104,1	107,4										<u>Fruits</u>
110,2	112,1	110,2	114,7										- Pommes
105,9	109,1	99,2	105,0										Jonagold
158,3	123,2	162,1	138,7										Golden
81,4	95,1	95,5	97,0										- Poires
79,0	92,4	92,4	93,4										Conférence
90,9	110,9	120,1	140,9										Doyenné
128,2	93,0	-	-										<u>Non comestibles</u>
146,6	159,8	-	-										- Fleurs coupées
126,5	87,0	-	-										- Autres
103,9	94,2	107,4	105,2										Indice global des produits agricoles et horticoles

Agriculture et activités assimilées

Indices des prix à la production des produits agricoles et horticoles - Base 2000=100 (1)

	année 2002	année 2003	année 2004	jan 04	fév 04	mars 04	avril 04	mai 04	juin 04	juillet 04	août 04	sep 04	oct 04	nov 04
Consommation intermédiaire	103,1	103,1	104,7	103,6	104,3	104,7	104,9	105,1	105,2	105,1	104,1	104,6	105,7	105,3
- Semences et plants	105,9	106,2	112,3	112,3	112,3	112,3	112,3	112,3	112,3	112,3	112,3	112,3	112,3	112,3
- Animaux d'élevage et de rente	85,1	85,8	95,2	91,3	103,7	108,8	100,6	89,7	102,9	96,7	88,4	91,1	91,0	87,2
- Energie	93,2	93,5	95,7	88,7	87,1	90,6	91,9	94,9	95,2	96,3	99,0	98,2	106,6	102,9
- Produits phytosanitaires	95,4	95,4	95,4	95,4	95,4	95,4	95,4	95,4	95,4	95,4	95,4	95,4	97,8	97,8
- Engrais	102,5	104,8	110,8	110,1	110,1	110,1	110,3	110,3	110,3	109,4	109,4	109,4	113,2	113,2
- Aliments pour bétail	104,7	102,9	103,0	103,0	104,4	104,0	104,1	104,1	103,9	103,7	102,0	102,1	101,9	102,0
- Petit matériel	102,4	103,9	108,9	108,9	108,9	108,9	108,9	108,9	108,9	108,9	108,9	108,9	108,9	108,9
- Entretien des bâtiments	104,7	107,9	115,9	110,5	112,4	115,1	116,4	116,8	116,1	116,3	117,0	117,6	118,2	117,3
- Entretien du matériel	109,8	114,0	117,4	115,1	115,7	116,6	117,0	117,2	117,6	117,6	117,8	118,0	118,1	118,8
- Autres biens et services	104,2	105,5	104,5	104,2	104,4	104,7	104,8	105,0	105,0	105,0	101,2	105,0	105,2	105,1
Investissements	104,7	106,0	112,0	110,3	110,9	111,7	112,1	112,3	112,0	112,1	112,3	112,5	112,8	112,5
- Matériel	104,4	105,1	110,2	110,2	110,2	110,2	110,2	110,2	110,2	110,2	110,2	110,2	110,2	110,2
- Construction	105,2	107,4	114,9	110,4	112,0	114,2	115,3	115,6	115,1	115,2	115,8	116,3	117,1	116,3
Salaires	106,8	110,0	111,9	111,1	111,1	111,1	111,1	111,1	111,1	111,1	111,1	111,1	111,1	111,1
Fermages	104,3	104,3	104,3	104,3	104,3	104,3	104,3	104,3	104,3	104,3	104,3	104,3	104,3	104,3
Intérêts	226,1	226,1	221,2	221,2	221,2	221,2	221,2	221,2	221,2	221,2	221,2	221,2	221,2	221,2
Total	106,3	106,7	108,7	107,5	108,2	108,6	108,7	108,9	109,0	109,0	108,3	108,7	109,5	109,3

(1) : chiffres provisoires

Autres

Bilans d'approvisionnement

Agriculture et activités assimilées

Bilans d'approvisionnement Pommes de terre (tonnes)

	année 2000/2001	année 2001/2002	année 2002/2003	année 2003/2004
Production	2.921.871	2.564.265	2.909.038	2.522.095
Plants	47.835	44.259	53.322	56.765
Hâtives	448.353	391.689	502.239	425.489
Mi-hâtives / tardives	2.425.683	2.124.741	2.353.477	2.039.841
Stock de début				
Stock de fin				
Exportations	2.336.787	2.407.282	2.623.558	2.559.173
Importations	1.118.508	1.187.544	1.242.752	1.499.731
Disponible	1.703.592	1.344.527	1.528.232	1.462.653
Semences	73.272	68.536	65.300	72.981
Aliments pour bétail	227.989	176.802	(480.411) (*)	168.599
Pertes	432.210	224.875	113.777 (*)	335.667
Industrie				
Consommation humaine	970.121	874.314	868.744 (*)	885.406
Idem kg/habitant	94,63	84,99	83,89 (*)	85,16
% auto-approvisionnement	171,51	190,72	190,35	172,43

(*) donnée modifiée

Autres

Fermages dans l'agriculture

III. Fermages dans l'agriculture

1. Evolution des fermages au cours de la période 1994-2004 au niveau de la Belgique

Années	Terres labourées		Prairies permanentes
		BEF/ha	
1994	6.374		6.220
1995	6.626		6.357
1996	6.933		6.592
1997	7.085		6.649
1998	7.247		6.685
		EUR/ha	
1999	185		172
2000	188		175
2001	189		175
2002	197		184
2003	200		186
2004	203		191

2. Montant des fermages pour les régions flamande et wallonne, par province et région agricole (EUR/ha)

Année 2004

Régions, provinces et régions agricoles	Terres labourées	Prairies permanentes
Régions et provinces :		
Région flamande	240	220
Province d'Anvers	232	186
Province du Limbourg	208	188
Province de Flandre orientale	252	234
Province du Brabant flamand	186	162
Province de Flandre occidentale	271	261
Région wallonne	173	167
Province du Brabant wallon	217	192
Province du Hainaut	200	194
Province de Liège	196	193
Province du Luxembourg	125	121
Province de Namur	132	128
Régions agricoles :		
Dunes-Polders	271	251
Région sablonneuse	241	237
Campine	220	183
Région sablo-limoneuse	227	210
Région limoneuse	224	208
Région herbagère (Liège)	192	195
Campine hennuyère	-	-
Condroz	161	153
Haute Ardenne	155	163
Région herbagère (Fagne)	132	129
Famenne	107	106
Ardenne	124	121
Région jurassique	133	122

Remarque : à partir de 1995 la méthode de collecte et de calcul a été révisée

Autres

Les salaires dans l'agriculture

année 2004

Introduction

La Direction générale de la Statistique et de l'Information économique a reçu l'autorisation de la Banque Carrefour de Sécurité Sociale, d'utiliser certaines données individuelles disponibles auprès de l'Office National de Sécurité Sociale afin d'estimer les salaires dans l'agriculture.

La variable salariale choisie correspond aux gains bruts par heure, obtenue en divisant le salaire brut pour le second trimestre 2003 par le nombre d'heures rémunérées au cours de ce trimestre. Cette variable est calculée pour chaque travailleur.

Le salaire brut représente le montant total de la rémunération en espèces perçue, avant déduction des impôts et des cotisations de sécurité sociale à la charge des ouvriers.

Le gain horaire moyen relatif à un ensemble d'ouvriers correspond à la moyenne pondérée des gains horaires individuels des ouvriers de cet ensemble. Le facteur de pondération utilisé est le nombre d'heures rémunérées durant le second trimestre 2003.

Les travailleurs saisonniers ou occasionnels sont exclus du champ de l'enquête ainsi que les apprentis, les stagiaires et les handicapés physiques ou mentaux.

Sont considérés comme des ouvriers occupés en agriculture, les travailleurs des entreprises appartenant aux groupes suivants de la nomenclature NACE-BEL d'activités :

- 01.1 " Culture de céréales et horticulture ";
- 01.2 " Elevage ";
- 01.3 " Culture et élevage associés ";
- 01.41 " Services annexes aux cultures " (sauf " Création, implantation et entretien de parcs et jardins ").

Les résultats sont ventilés suivant divers critères structurels : taille, activité, implantation géographique de l'exploitation et régime de travail et sexe du travailleur.

Salaires dans l'agriculture

Gains horaires moyens bruts (EUR) des ouvriers agricoles d'après le sexe et selon le régime de travail**Résultats pour la Belgique, la Région flamande, la Région wallonne et les provinces
Année 2003**

	Ensemble des ouvriers agricoles			Ouvriers agricoles à temps plein			Ouvriers agricoles à temps partiel		
	Total	Hommes	Femmes	Total	Hommes	Femmes	Total	Hommes	Femmes
Belgique	8,57	8,79	7,99	8,79	8,90	8,22	7,91	8,08	7,81
Région flamande	8,56	8,79	7,99	8,78	8,89	8,24	7,91	8,12	7,81
Province d'Anvers	8,17	8,21	8,01	8,25	8,28	8,04	7,80	7,64	7,97
Province du Limbourg	8,66	9,15	7,71	9,17	9,32	7,89	7,81	8,20	7,67
Province de Flandre orientale	8,81	9,14	8,26	9,04	9,19	8,52	8,16	8,60	8,05
Province du Brabant flamand	8,76	9,01	7,95	9,03	9,21	8,01	8,10	8,25	7,90
Province de Flandre occidentale	8,76	9,25	7,82	9,18	9,36	8,33	7,81	8,52	7,54
Région wallonne	8,64	8,75	7,96	8,84	8,92	7,99	7,90	7,89	7,92
Province du Brabant wallon	8,85	8,99	7,47	9,04	9,11	7,51	7,86	8,07	7,45
Province du Hainaut	8,62	8,74	7,78	8,82	8,90	7,87	7,83	7,90	7,66
Province de Liège	8,77	8,84	8,42	8,89	8,95	8,38	8,32	8,24	8,47
Province du Luxembourg	8,58	8,70	8,01	8,89	8,94	8,07	7,82	7,67	7,99
Province de Namur	8,41	8,50	7,74	8,65	8,77	7,79	7,54	7,54	7,54

Salaires dans l'agriculture

Gains horaires moyens bruts (EUR) des ouvriers agricoles d'après la taille et l'activité de l'exploitation et selon le sexe et le régime de travail du travailleur

Résultats pour la Belgique

Année 2003

	Ensemble des exploitations			Exploitations ayant 1 ou 2 ouvriers			Exploitations ayant 3 à 9 ouvriers			Exploitations ayant 10 ouvriers ou plus		
	T	H	F	T	H	F	T	H	F	T	H	F
Ensemble des ouvriers	8,57	8,79	7,99	8,54	8,63	8,02	8,60	8,74	8,01	8,57	8,98	7,97
Ouvriers à temps plein	8,79	8,90	8,22	8,70	8,76	8,18	8,74	8,81	8,21	8,91	9,12	8,24
Ouvriers à temps partiel	7,91	8,08	7,81	7,96	8,00	7,89	8,02	8,24	7,84	7,83	7,98	7,79
Agriculture - élevage												
Ensemble des ouvriers	8,75	8,88	8,24	8,34	8,39	7,92	8,91	9,12	8,14	9,37	9,84	8,54
Ouvriers à temps plein	8,98	9,07	8,38	8,59	8,61	8,31	9,14	9,26	8,27	9,49	9,87	8,47
Ouvriers à temps partiel	8,03	7,98	8,10	7,68	7,67	7,72	8,17	8,30	8,04	8,88	9,46	8,65
Culture de légumes												
Ensemble des ouvriers	7,75	7,87	7,54	7,73	7,80	7,50	7,63	7,67	7,51	7,86	8,15	7,56
Ouvriers à temps plein	7,86	7,91	7,62	7,79	7,85	7,48	7,66	7,66	7,67	8,15	8,29	7,61
Ouvriers à temps partiel	7,54	7,64	7,50	7,52	7,52	7,52	7,53	7,74	7,40	7,55	7,59	7,54
Culture de fleurs												
Ensemble des ouvriers	8,77	8,99	8,43	8,62	8,69	8,42	8,75	8,87	8,49	8,84	9,29	8,41
Ouvriers à temps plein	8,93	9,06	8,60	8,69	8,74	8,47	8,85	8,92	8,57	9,11	9,37	8,64
Ouvriers à temps partiel	8,28	8,34	8,26	8,35	8,35	8,36	8,37	8,32	8,39	8,22	8,36	8,20
Pépinières												
Ensemble des ouvriers	9,56	9,62	9,09	9,38	9,41	9,04	9,48	9,54	8,97	9,76	9,83	9,26
Ouvriers à temps plein	9,63	9,66	9,24	9,42	9,43	9,29	9,56	9,59	9,06	9,80	9,84	9,37
Ouvriers à temps partiel	9,06	9,18	8,86	9,09	9,26	8,78	8,96	9,02	8,86	9,27	9,52	8,92
Culture de fruits												
Ensemble des ouvriers	8,24	8,41	7,58	8,33	8,42	7,65	8,46	8,67	7,60	7,54	7,56	7,50
Ouvriers à temps plein	8,45	8,55	7,70	8,48	8,51	7,87	8,72	8,85	7,74	7,58	7,60	7,54
Ouvriers à temps partiel	7,59	7,67	7,49	7,71	7,83	7,51	7,56	7,63	7,49	7,48	7,49	7,47
Services annexes aux cultures												
Ensemble des ouvriers	9,33	9,48	7,70	9,41	9,44	7,98	9,78	9,78	9,60	8,82	9,12	7,54
Ouvriers à temps plein	9,48	9,60	7,74	9,52	9,52	7,43	9,86	9,86	9,76	9,04	9,30	7,62
Ouvriers à temps partiel	8,33	8,54	7,65	8,76	8,89	7,98	8,97	8,92	9,44	7,78	8,01	7,38

Informations

La Direction générale Statistique et Information économique relève du SPF Economie, PME, Classes moyennes et Energie. Une de nos missions est de répondre aux besoins des autorités, des entreprises et des citoyens par une information chiffrée sur la situation réelle du pays dans différents domaines d'actualité

Où trouver l'information statistique et économique?

Sur nos sites Internet <http://statbel.fgov.be> (statistiques) et <http://mineco.fgov.be> (économie)

Dans cinq grandes villes du pays, la Direction générale Statistique et Information économique met à la disposition du public :

- ◇ Des annuaires et des publications spécialisées ainsi qu'une sélection de disquettes et de cédéroms.
- ◇ Une salle de lecture où il est possible de consulter nos publications, ainsi que celles d'autres ministères ou d'institutions belges et internationales.

Toutes nos bibliothèques sont accessibles les jours ouvrables de 8h30 à 16h30 (Bxl) ou de 9h à 12h et de 13h à 16h (autres).

Bruxelles City Atrium C

Rue du Progrès 50, 1210 Bruxelles
tél. 02/277.55.03 – 02/277.55.04 fax 02/277.55.19
e-mail : info@statbel.mineco.fgov.be

Train (B) : Gare du Nord
Métro (M) : ligne 2, station Rogier
Trams : 3, 52, 55, 56, 81, 90
arrêts Rogier ou Nord
Bus STIB : 38, 58, 61
arrêts Rogier ou Nord
Bus De Lijn : 318, 351, 358, 410, 526, 554
arrêt Nord

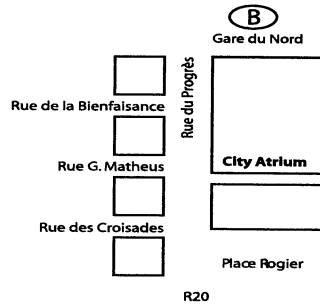

Anvers

Italiëlei 124 - bus 85, 2000 Antwerpen
tél. 03/229.07.00 fax 03/233.28.30
e-mail : info.antwerpen@statbel.mineco.fgov.be

Train (B) : Centraal Station
Métro (M) : arrêt Opera
Tram-Bus : accès facile (Fr. Rooseveltplaats)

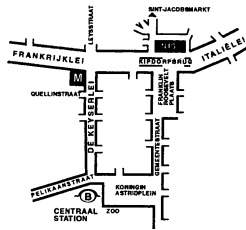

Charleroi

Tour Biarent, Bd Audent 14/5, 6000 Charleroi
tél. 071/27.44.14 fax 071/27.44.19
e-mail : info.charleroi@statbel.mineco.fgov.be

Train (B) : Charleroi Sud, 20 min depuis la gare (Place Buisset, Rue du Collège, Place Charles II, Boulevard Tirou, rue de la Montagne)
Bus : arrêt Tirou
Autoroute : petite ceinture de Charleroi - sortie Gare du Sud
Parking (P) : payant face à l'INS

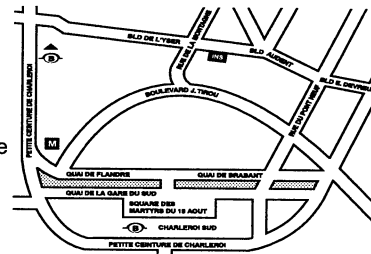

Gand

Coupure rechts 620, 9000 Gent
tél. 09/267.27.00 fax 09/267.27.29
e-mail : info.gent@statbel.mineco.fgov.be

Train (B) : Gent St. Pieters
Tram-Bus : 40, 43 arrêt Theresianenstraat
Autoroute : accès aisé par autoroute E40 (sortie N° 13 - Gent - West/Drongen)
Parking (P) : au long de la "Coupure Rechts"

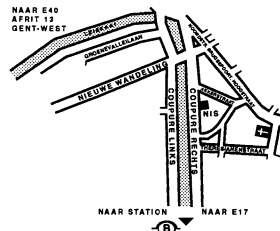

Liège

Bd de la Sauvenière 73-75, 4000 Liège
tél. 04/223.84.11 fax 04/222.49.94
e-mail : info.liege@statbel.mineco.fgov.be

Train (B) : Gare des Guillemins ou Gare du Palais
Tram-Bus : (Guillemins) 1 et 4 arrêt Sauvenière
Parking (P) : Neujean (à 20 m - même trottoir)
Mercure (en face)

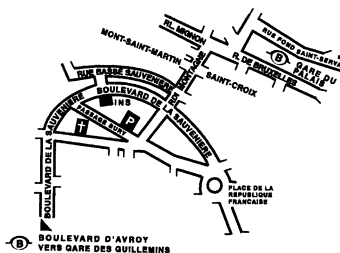

Nous diffusons de nombreux produits qui donnent une image chiffrée de la réalité socio-économique belge.

Ces produits, repris dans notre catalogue, sont disponibles auprès de nos centres régionaux ou auprès de notre service de Documentation - vente de Bruxelles. Notre catalogue vous sera envoyé sur simple demande. (voir adresses ci-contre).

Vous trouverez également un extrait de nos données, ainsi que la liste de nos publications sur notre site Internet : <http://statbel.fgov.be>

Agriculture : autre produit

Recensement agricole et horticole au 15 mai

Cette brochure présente une série de résultats caractérisant la situation de l'agriculture belge telle qu'elle a été relevée lors du recensement effectué au 15 mai. Le nombre d'exploitations, la superficie agricole utilisée, le matériel agricole, les cultures, le cheptel ainsi que plusieurs types d'informations sur les chefs d'exploitation et leur main-d'œuvre sont autant de renseignements disponibles dans cette publication, au niveau du Royaume, mais aussi des régions, des régions agricoles et des provinces. Une seconde partie présente ces mêmes caractéristiques par classe de grandeur des exploitations. Ces tableaux analysent la situation au niveau de la Belgique et des régions uniquement.

Quelques autres publications

Publications générales

Annuaire de statistiques régionales
Bulletin de statistique – *Mensuelle*
Communiqué hebdomadaire

Territoire et environnement

Statistique de l'occupation du sol (*disquette*)
Aperçu Environnement - *Annuelle*

Population

Ménages et noyaux familiaux - *Annuelle*
Population totale au 1er janvier - *Annuelle*
Population étrangère au 1er janvier - *Annuelle*
Perspectives de population 2000/2050 –

Société

Enquête sur les forces de travail – *Annuelle*
Statistique fiscale des revenus – *Annuelle*

Économie et finances

Ventes de biens immobiliers – *Annuelle*
Statistiques de la TVA (*disquette*) – *Annuelle*

Industrie

Production industrielle et construction -
Mensuelle

Commerce, services et transports

Statistiques mensuelles du transport -
Mensuelle
Commerce intérieur - *Annuelle*

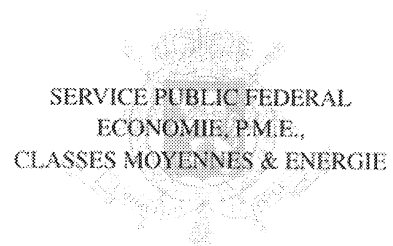

Statistique et
Information économique

Achévé d'imprimer
par l'imprimerie de la DGSIE
B-1000 Bruxelles

Mai 2005