

**Agriculture**

**Statistiques agricoles**

La Direction générale Statistique et Information économique propose des informations statistiques impartiales. Les informations sont diffusées conformément à la loi, notamment pour ce qui concerne leur confidentialité.

Nous classons les statistiques en huit domaines :

- Généralités
- Territoire et environnement
- Population
- Société
- Économie et finances
- Agriculture et activités assimilées
- Industrie
- Services, commerce et transports

Tous droits de traduction, d'adaptation, de reproduction par tous procédés, y compris la photographie et le microfilm sont soumis à autorisation préalable de la Direction générale Statistique et Information économique. Toutefois, la citation de courts extraits, à titre explicatif ou justificatif, dans un article, un compte-rendu ou un livre, est autorisée moyennant indication claire et précise de la source.

Éditeur responsable : Fernand Sonck

© 2004, **DIRECTION GENERALE STATISTIQUE ET INFORMATION ECONOMIQUE** | éditeur  
B-1000 Bruxelles – 44 rue de Louvain

**Statistiques agricoles**

**Publication trimestrielle n° 4**

# Sommaire

## Graphiques et cartes

Graphiques .....	2
Carte des régions agricoles.....	4

## A) Produits végétaux

### I. Recensement agricole et horticole au 15 mai 2004

Résultats définitifs pour la Belgique, la Région flamande et la Région wallonne .....	6
---	---

### II. Recensement des cultures maraîchères de plein air au 1<sup>er</sup> septembre 2004

Niveau Belgique.....	12
----------------------	----

### III. Enquête agricole au 15 novembre 2004

1. Niveau Belgique .....	15
2. Niveau Région flamande.....	16
3. Niveau Région wallonne .....	17

## B) Produits animaux

### I. Activité dans l'industrie laitière

*Années 1998 à 2003*

*Mois de janvier à septembre 2004*

1. Quantités collectées de lait et de crème + importation .....	20
2. Quantités de lait et de crème préparées (1000 l) et stocks de fin de période .....	21
3. Quantités de lait ristournées aux producteurs (1000 l) .....	22
4. Fabrication de produits dérivés : quantités produites et stocks de fin de période (1000 kg ou 1000 l) .....	23

### II. Animaux abattus : nombre et poids

*Années 2001 à 2003 (données par trimestre pour la dernière année)*

*Résultats pour la Belgique, les régions et les provinces*

1. Ensemble des abattages .....	30
2. Abattages dans les abattoirs publics .....	36
3. Abattages dans les abattoirs privés .....	42
4. Abattages dans les tueries particulières .....	48
5. Abattages de nécessité .....	54
6. Saisies .....	60

## C) Autres

### I. Indices des prix (base 2000 = 100)

*Années 2001 à 2003*

*Mois de janvier 2003 à octobre 2004*

1. Indices des prix à la production des produits agricoles et horticoles..... 68
2. Indices des prix d'achat des moyens de production en agriculture et horticulture ..... 70

### II. Bilans d'approvisionnement

*Années 1999/2000 à 2003/2004*

1. Fruits et légumes (tonnes) ..... 74
2. Légumes secs (tonnes) ..... 76

### III. Production commercialisable

*Années 1999 à 2003*

- Légumes* ..... 78
- Fruits* ..... 79

### IV. Aperçu des publications non mensuelles ..... 82

#### Signes conventionnels

Chiffres confidentiels	..
0 ou inférieur à la moitié de l'unité utilisée	-
Chiffres provisoires	(*)
Les renseignements ne sont pas disponibles (bilan d'approvisionnement)	..
La virgule est employée pour séparer les unités décimales	,



# **Graphiques et cartes**

## I. - GRAPHIQUES

### 1. Indices des prix agricoles (base 2000 = 100).

Evolution mensuelle de :

- l'indice global des prix reçus par les agriculteurs et horticulteurs
- l'indice global des prix d'achat des moyens de production en agriculture et horticulture

### 2. Indices de la pêche maritime (base 1990 = 100 - prises belges débarquées en Belgique).

Evolution mensuelle de :

- l'indice global des quantités pêchées de poissons
- l'indice global des prix de l'ensemble des produits de la pêche
- l'indice global des valeurs de l'ensemble des produits de la pêche

### 3. Pêche maritime : arrivages de poissons (prises belges débarquées en Belgique).

Evolution mensuelle de :

- l'arrivage de poissons en quantité
- l'arrivage de poissons en valeur

### 4. Importance du cheptel porcin.

4 enquêtes par an :

- 1er mai (recensement)
- 15 novembre (sondage)

Evolution du nombre de porcs et du nombre de truies

### 5. Animaux abattus.

Evolution trimestrielle du :

- nombre de porcs abattus
- nombre d'abattages effectués parmi le gros bétail (boeuf, taureaux, vaches et génisses)
- nombre de veaux abattus
- nombre de chevaux abattus

### 6. Activité dans l'industrie laitière.

Evolution mensuelle des :

- quantités collectées de lait
- quantités produites de beurre (beurre de laiterie qualité extra, 2e et 3e catégorie)
- quantités produites de fromage (non compris le fromage fondu, mais y compris les fromages non affinés)



## I. Indices des prix agricoles (2000=100)

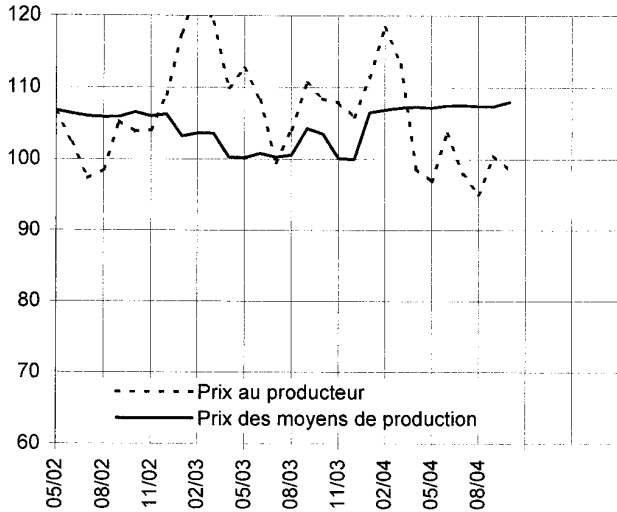

## IV. Importance du cheptel porcin

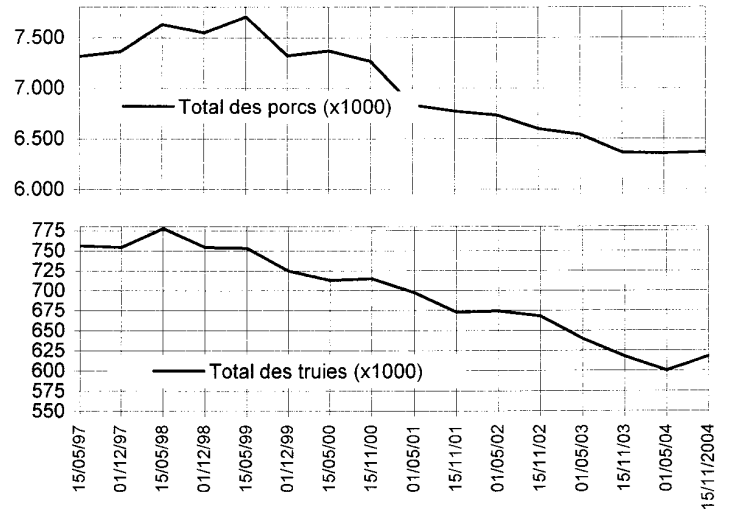

## II. Indices de la pêche maritime (1990=100)

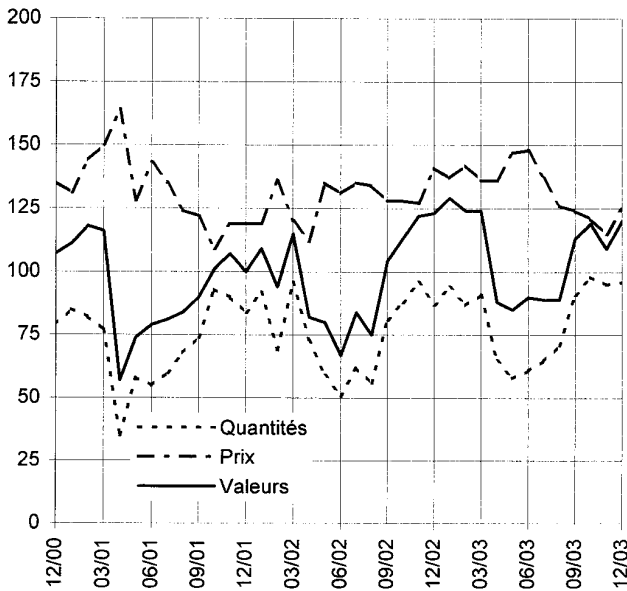

## V. Nombre d'animaux abattus par trimestre

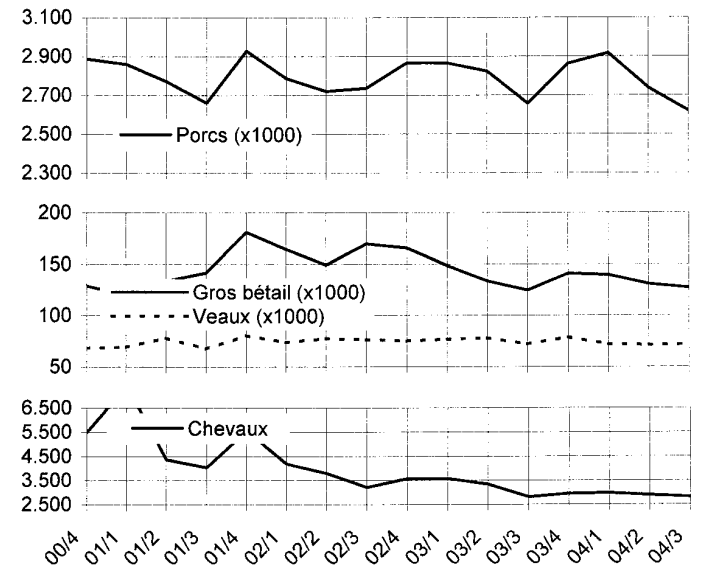

## III. Pêche maritime - Arrivages

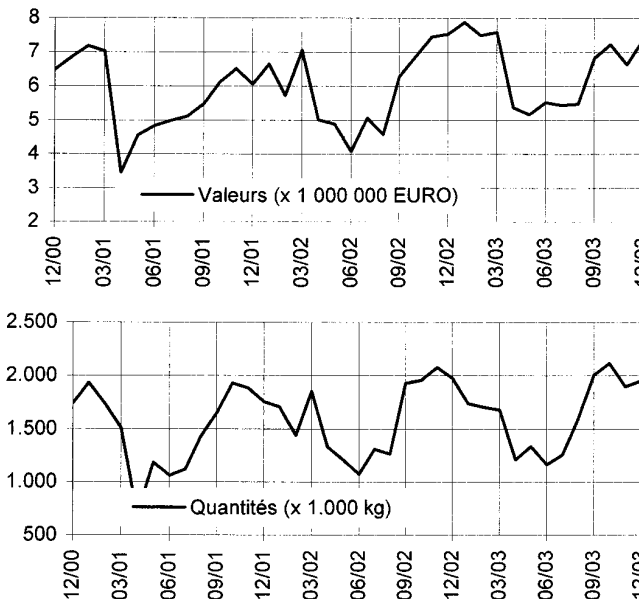

## VI. Activité dans l'industrie laitière

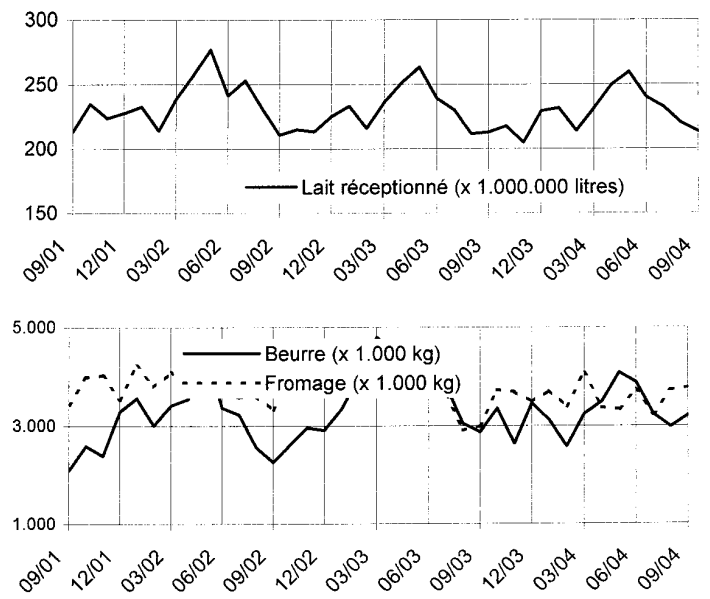

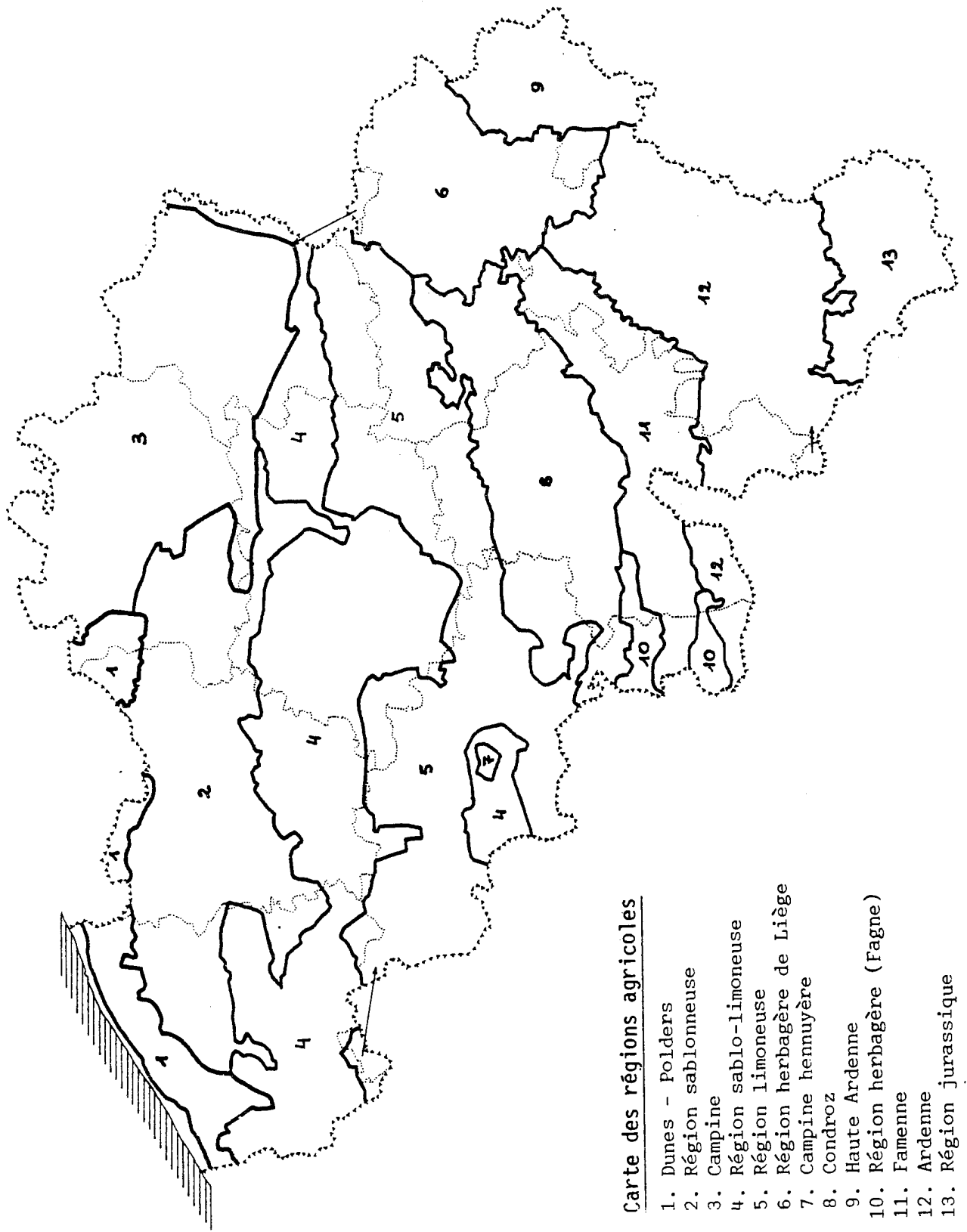

Carte des régions agricoles

1. Dunes - Polders
2. Région sablonneuse
3. Campine
4. Région sablo-limoneuse
5. Région limoneuse
6. Région herbagère de Liège
7. Campine hennuyère
8. Condroz
9. Haute Ardenne
10. Région herbagère (Fagne)
11. Famenne
12. Ardenne
13. Région jurassique

## **Produits végétaux**

Recensement agricole et horticole au 1<sup>er</sup> mai 2004

## Résultats définitifs du recensement agricole 2004

### Nombre d'exploitations agricoles, main-d'œuvre et superficie agricole utilisée

Entre le mois de mai 2003 et le mois de mai 2004, le nombre d'exploitations agricoles a diminué de 1.721 unités (-3,1%), dont 1.091 en Région flamande (-3,0%) et 630 en Région wallonne (-3,4%).

La main-d'œuvre agricole totale diminue de 1.680 unités (-1,7%). Le taux de diminution est moins élevé en Région flamande (1,3%) qu'en Région wallonne (2,6%). Le taux de diminution de la main-d'œuvre à temps plein est inférieur (1,3%) à celui de la main-d'œuvre à temps partiel (2,0%).

La superficie agricole utilisée reste stable par rapport à l'année dernière, diminuant de 616 ha.

### Superficies des cultures

La superficie de l'ensemble de céréales cultivées pour le grain est en augmentation par rapport à l'année passée d'environ 10.900 ha (+3,5%). Les conditions climatiques de l'automne 2003 ayant été favorables au semis des céréales d'hiver, on constate un accroissement de la superficie de celles-ci au détriment de celle des céréales de printemps. Ainsi, la superficie du froment d'hiver augmente de près de 16.600 ha (+9,0%), de même que celle de l'épeautre (+25,4%), de l'orge d'hiver (+7,1%) ou encore du triticale (+11,2%). Au niveau régional, on enregistre des évolutions contrastées : augmentation de 16,3% du froment d'hiver en Région flamande contre 5,4% en Région wallonne, tandis que pour l'orge d'hiver c'est exactement l'inverse : -0,8% en Région flamande contre +10,9% en Région wallonne.

La superficie des cultures industrielles enregistre une légère diminution de 1.350 ha (-1,0%). La réduction de près de 3.400 ha (-3,8%) de la superficie des betteraves sucrières est compensée par une augmentation de celle de la chicorée (+2,8%), de celle du lin (+1,5%) et surtout de celle du colza (+19,6%).

La superficie plantée en pommes de terre augmente au niveau national de près de 7.450 ha (+12,5%). L'évolution est identique en Région flamande (+13,6%) et en Région wallonne (+10,8%). Toutes les sortes de pommes de terre progressent, y compris les plants (+16,6%).

Tant les superficies toujours couvertes d'herbe (-1,1%) que la superficie des fourrages des terres arables (-1,3%) sont en léger recul.

La superficie des cultures de légumes en plein air se réduit d'environ 2.450 ha (-5,8%) aussi bien en Région flamande (-6,4%) qu'en Région wallonne (-4,3%).

Enfin, suite à la diminution du taux de gel des terres, la superficie des terres en jachère diminue de manière considérable, soit de près de 6.300 ha (-21,0%).

### Animaux

Le nombre total de bovins diminue au niveau national d'environ 39.500 têtes (-1,4%). Cette évolution est plus marquée en Région flamande (-2,2%) qu'en en Région wallonne (-0,6%). La diminution du nombre d'éleveurs se poursuit à un rythme élevé (-4,4%). On remarquera la diminution du nombre de vaches laitières en production de près de 16.750 têtes (-3,0%) tandis que le nombre de vaches allaitantes en production progresse d'environ 5.400 têtes (+1,1%).

Par rapport au 1er mai 2003, le cheptel porcin diminue de près de 183.300 têtes (-2,8%). Cette évolution résulte d'une contraction du cheptel porcin en Région flamande (-3,0%) tandis qu'il y a une extension en Région wallonne (+1,5%). Ces variations s'accompagnent d'une réduction du nombre de détenteurs de porcs aussi bien au Nord du pays (-6,5%) qu'au Sud (-6,0%).

Le nombre global de volailles présentes dans les exploitations à la date du 1er mai enregistre une nette progression d'environ 4.500.000 têtes (+14,0%), principalement suite à l'augmentation du nombre de poulets de chair (+19,5%). On revient ainsi à une situation normale après la chute de l'année passée consécutive à l'épidémie de peste aviaire, qui avait eu pour conséquence que plusieurs aviculteurs ne détenaient pas d'animaux à la date du recensement agricole. On remarquera également que le nombre de détenteurs se réduit tant en Région flamande (-2,4%) qu'en Région wallonne (-4,4%).

**Méthode**

Le recensement agricole est effectué par l'intermédiaire des administrations communales auprès desquelles les exploitants agricoles déclarent, entre le 1er et le 31 mai, les caractéristiques de leur exploitation. Cette déclaration est légalement obligatoire et protégée par le secret statistique.

Les résultats détaillés du Royaume et leur ventilation par Régions, régions agricoles et provinces seront prochainement disponibles sous forme de fichiers électroniques. Toute demande particulière de données peut être adressée à la Direction générale de la Statistique et de l'Information économique.

Le tableau ci-après est disponible sous forme de fichier téléchargeable sur le site Internet de l'INS: <http://statbel.fgov.be>

## Recensement agricole de mai 2004 - résultats définitifs

	Unités	Belgique		Rég. flamande		Rég. wallonne	
		2004	Evolution 2004/2003	2004	Evolution 2004/2003	2004	Evolution 2004/2003
<b>nombre d'exploitations</b>	expl.	<b>53.221</b>	<b>-3,1%</b>	<b>35.486</b>	<b>-3,0%</b>	<b>17.712</b>	<b>-3,4%</b>
<b>main-d'oeuvre agricole</b>	pers.	<b>98.471</b>	<b>-1,7%</b>	<b>69.536</b>	<b>-1,3%</b>	<b>28.874</b>	<b>-2,6%</b>
main-d'oeuvre à temps plein	pers.	51.288	-1,3%	35.288	-1,0%	15.962	-2,0%
hommes	pers.	39.717	-1,5%	27.252	-1,3%	12.435	-1,9%
femmes	pers.	11.571	-0,8%	8.036	-0,2%	3.527	-2,4%
main-d'oeuvre à temps partiel	pers.	47.183	-2,0%	34.248	-1,5%	12.912	-3,4%
hommes	pers.	24.926	-2,0%	17.586	-1,4%	7.330	-3,3%
femmes	pers.	22.257	-2,1%	16.662	-1,7%	5.582	-3,5%
<b>superficie agricole utilisée</b>	ha	<b>1.393.788</b>	<b>-0,0%</b>	<b>633.769</b>	<b>-0,2%</b>	<b>759.772</b>	<b>+0,1%</b>
<b>céréales pour le grain</b>	ha	<b>319.218</b>	<b>+3,5%</b>	<b>140.683</b>	<b>+5,1%</b>	<b>178.459</b>	<b>+2,3%</b>
froment d'hiver	ha	200.365	+9,0%	70.480	+16,3%	129.843	+5,4%
froment de printemps	ha	2.505	-66,3%	1.191	-63,3%	1.312	-68,6%
épeautre	ha	10.165	+25,4%	172	+27,5%	9.993	+25,4%
seigle	ha	724	+15,0%	541	+7,9%	184	+42,4%
orge d'hiver	ha	31.783	+7,1%	9.704	-0,8%	22.067	+10,9%
orge de printemps	ha	6.945	-37,5%	1.843	-29,7%	5.102	-39,9%
avoine	ha	5.688	-19,0%	1.098	-25,4%	4.582	-17,3%
maïs cultivé pour la graine	ha	52.173	-1,0%	49.505	-1,0%	2.656	-1,9%
triticale (croisement froment et seigle)	ha	8.084	+11,2%	6.001	+13,2%	2.083	+6,0%
autres céréales	ha	785	+44,3%	148	+9,8%	637	+55,7%
<b>cultures industrielles</b>	ha	<b>134.128</b>	<b>-1,0%</b>	<b>46.733</b>	<b>-2,4%</b>	<b>87.386</b>	<b>-0,2%</b>
<i>dont</i>							
betteraves sucrières	ha	87.754	-3,8%	33.088	-3,8%	54.656	-3,7%
chicorée	ha	16.234	+2,8%	3.073	-1,3%	13.161	+3,7%
lin	ha	20.529	+1,5%	7.318	+0,2%	13.211	+2,2%
colza	ha	5.556	+19,6%	85	-36,9%	5.470	+21,3%
tabac	ha	376	-0,2%	348	+0,2%	27	-5,2%
houblon	ha	218	-3,3%	209	-3,5%	9	+0,0%
semences agricoles	ha	2.702	+15,7%	2.302	+14,6%	400	+22,5%
<b>potatoes</b>	ha	<b>66.734</b>	<b>+12,5%</b>	<b>41.875</b>	<b>+13,6%</b>	<b>24.846</b>	<b>+10,8%</b>
potatoes de terre hâtives	ha	12.138	+13,9%	10.609	+12,9%	1.529	+21,4%
potatoes de terre de conservation :							
- Bintje	ha	36.724	+13,3%	21.106	+14,5%	15.613	+11,9%
- autres variétés	ha	15.385	+9,1%	8.859	+11,5%	6.518	+5,8%
plants de pomme de terre	ha	2.487	+16,6%	1.300	+20,3%	1.187	+12,8%
<b>légumineuses récoltées en grains secs</b>	ha	<b>2.533</b>	<b>-2,7%</b>	<b>703</b>	<b>-1,3%</b>	<b>1.830</b>	<b>-3,2%</b>
<b>fourrages des terres arables</b>	ha	<b>252.845</b>	<b>-1,3%</b>	<b>164.702</b>	<b>-2,4%</b>	<b>88.093</b>	<b>+0,9%</b>
<i>dont</i>							
betteraves fourragères	ha	4.137	-8,0%	3.229	-9,9%	906	-0,8%
maïs fourrager	ha	166.941	-2,6%	111.705	-3,7%	55.193	-0,3%
autres fourrages verts annuels	ha	2.282	+5,6%	383	-12,0%	1.899	+10,1%
légumineuses	ha	2.047	+21,3%	780	+78,4%	1.266	+1,3%
prairies temporaires	ha	77.288	+1,3%	48.528	+0,7%	28.756	+2,5%
<b>légumes en plein air (y c. fraises)</b>	ha	<b>39.853</b>	<b>-5,8%</b>	<b>27.699</b>	<b>-6,4%</b>	<b>12.148</b>	<b>-4,3%</b>
<b>cultures ornementales en plein air</b>	ha	<b>1.074</b>	<b>-1,6%</b>	<b>1.013</b>	<b>-2,2%</b>	<b>60</b>	<b>+11,3%</b>
<b>jachères</b>	ha	<b>23.598</b>	<b>-21,0%</b>	<b>7.389</b>	<b>-19,9%</b>	<b>16.208</b>	<b>-21,5%</b>
<b>cultures permanentes</b>	ha	<b>21.384</b>	<b>+0,8%</b>	<b>19.247</b>	<b>+0,7%</b>	<b>2.136</b>	<b>+2,1%</b>
<i>dont</i>							
pépinières en plein air	ha	4.525	+0,5%	3.950	+1,6%	574	-6,4%
vergers	ha	16.612	+0,9%	15.088	+0,4%	1.524	+5,8%
<b>superficies toujours couvertes d'herbe</b>	ha	<b>529.951</b>	<b>-1,1%</b>	<b>181.383</b>	<b>-2,3%</b>	<b>348.480</b>	<b>-0,4%</b>
<b>cultures sous serres</b>	ha	<b>2.239</b>	<b>+1,6%</b>	<b>2.186</b>	<b>+1,8%</b>	<b>53</b>	<b>-6,9%</b>

## Recensement agricole de mai 2004 - résultats définitifs

	Unités	Belgique		Rég. flamande		Rég. wallonne	
		2004	Evolution 2004/2003	2004	Evolution 2004/2003	2004	Evolution 2004/2003
<b>bovins</b>	anim.	<b>2.738.648</b>	<b>-1,4%</b>	<b>1.374.090</b>	<b>-2,2%</b>	<b>1.364.222</b>	<b>-0,6%</b>
	expl.	<b>32.146</b>	<b>-4,4%</b>	<b>19.042</b>	<b>-4,5%</b>	<b>13.097</b>	<b>-4,1%</b>
bovins de moins d'un an :							
- destinés à être abattus comme veaux	anim.	151.485	-2,0%	147.869	-2,3%	3.616	+14,2%
- autres	anim.	637.561	-1,6%	287.103	-2,2%	350.368	-1,1%
bovins de 1 à moins de 2 ans :							
- mâles	anim.	149.730	+0,4%	80.062	-2,4%	69.668	+3,9%
- génisses de boucherie	anim.	16.373	-7,0%	12.606	-4,0%	3.767	-15,7%
- génisses d'élevage	anim.	369.437	-2,9%	175.396	-3,7%	194.008	-2,2%
bovins de 2 ans et plus :							
- mâles	anim.	39.488	+4,8%	21.097	+3,8%	18.382	+5,9%
- génisses de boucherie	anim.	31.692	-9,3%	27.092	-7,1%	4.600	-20,3%
- génisses d'élevage	anim.	250.619	-1,1%	100.812	-3,3%	149.753	+0,4%
vaches laitières en production	anim.	542.674	-3,0%	303.515	-2,7%	239.095	-3,4%
vaches laitières de réforme	anim.	25.897	-0,3%	16.228	-2,8%	9.669	+4,1%
vaches allaitantes en production	anim.	474.360	+1,1%	173.367	+0,6%	300.932	+1,4%
vaches allaitantes de réforme	anim.	49.332	+3,4%	28.943	+0,9%	20.364	+7,3%
<b>porcs</b>	anim.	<b>6.355.333</b>	<b>-2,8%</b>	<b>5.999.029</b>	<b>-3,0%</b>	<b>356.302</b>	<b>+1,5%</b>
	expl.	<b>8.087</b>	<b>-6,5%</b>	<b>6.971</b>	<b>-6,5%</b>	<b>1.115</b>	<b>-6,0%</b>
porcelets d'un poids vif de moins de 20 kg	anim.	1.678.656	-4,8%	1.622.800	-4,8%	55.856	-6,2%
porcs d'un poids vif de 20 kg à moins de 50 kg	anim.	1.353.672	-2,2%	1.265.524	-2,7%	88.146	+5,6%
porcs à l'engrais de 50 kg et plus (y c. réformes)	anim.	2.711.937	-1,0%	2.526.182	-1,3%	185.755	+2,9%
porcs reproducteurs d'un poids de 50 kg et plus							
- verrats	anim.	10.757	-9,6%	10.065	-9,9%	692	-4,7%
- truies saillies pour la première fois	anim.	90.902	-1,9%	86.293	-2,4%	4.609	+7,2%
- autres truies saillies	anim.	380.813	-5,5%	364.251	-5,6%	16.562	-3,6%
- jeunes truies non encore saillies	anim.	52.847	-12,0%	50.482	-11,3%	2.365	-24,1%
- autres truies non saillies	anim.	75.749	-9,7%	73.432	-10,1%	2.317	+7,1%
<b>ovins</b>	anim.	<b>150.650</b>	<b>+3,2%</b>	<b>94.966</b>	<b>+2,5%</b>	<b>55.674</b>	<b>+4,3%</b>
	expl.	<b>4.110</b>	<b>-0,7%</b>	<b>2.576</b>	<b>-1,3%</b>	<b>1.532</b>	<b>+0,3%</b>
<b>caprins</b>	anim.	<b>25.478</b>	<b>-2,9%</b>	<b>14.391</b>	<b>-2,2%</b>	<b>11.082</b>	<b>-3,7%</b>
	expl.	<b>1.052</b>	<b>+0,9%</b>	<b>597</b>	<b>-1,0%</b>	<b>453</b>	<b>+3,4%</b>
<b>équidés</b>	anim.	<b>31.945</b>	<b>-0,5%</b>	<b>20.994</b>	<b>-0,7%</b>	<b>10.910</b>	<b>-0,0%</b>
	expl.	<b>6.109</b>	<b>-2,2%</b>	<b>4.096</b>	<b>-3,7%</b>	<b>2.008</b>	<b>+1,1%</b>
<b>volailles</b>	anim.	<b>36.506.390</b>	<b>+14,0%</b>	<b>31.639.165</b>	<b>+14,9%</b>	<b>4.866.341</b>	<b>+8,1%</b>
	expl.	<b>5.937</b>	<b>-3,4%</b>	<b>3.132</b>	<b>-2,4%</b>	<b>2.800</b>	<b>-4,4%</b>
<i>dont</i>							
poules et poulettes	anim.	13.445.626	+3,7%	12.026.546	+3,4%	1.418.916	+5,9%
poulets de chair	anim.	21.744.977	+19,5%	18.362.204	+21,3%	3.382.273	+10,5%
<b>lapins de chair</b>	anim.	<b>229.704</b>	<b>-3,6%</b>	<b>195.088</b>	<b>-7,7%</b>	<b>34.609</b>	<b>+28,5%</b>
<b>autres animaux</b>	anim.	<b>18.325</b>	<b>+12,9%</b>	<b>16.241</b>	<b>+26,7%</b>	<b>2.084</b>	<b>-39,0%</b>
<i>dont</i>							
autruches	anim.	4.621	-31,8%	3.621	-18,0%	1.000	-57,7%
cervidés	anim.	3.734	-1,1%	3.210	+1,0%	524	-12,2%





## **Produits végétaux**

Recensement des cultures maraîchères

de plein air au 1<sup>er</sup> septembre 2004

# Recensement des cultures maraîchères de plein air au 1er septembre 2004

## Évolution du nombre de déclarants

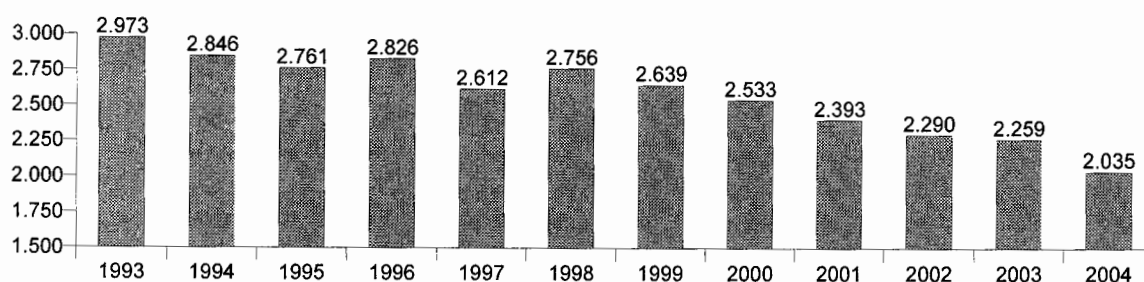

## Superficie en hectares selon la variété de légumes - comparaison entre 2003 et 2004

	2003	2004	Évolution 2004/2003
<b>Haricots</b>			
Haricots nains récoltés verts			
pour l'industrie de la conserve	1.953,86	1.925,31	- 1,5 %
pour la consommation à l'état frais	53,46	38,39	- 28,2 %
Haricots à rames	45,86	44,95	- 2,0 %
Autres haricots verts	491,14	414,16	- 15,7 %
<b>Carottes potagères</b>			
pour l'industrie de la conserve	592,25	560,76	- 5,3 %
pour la consommation à l'état frais	168,55	203,69	+ 20,8 %
<b>Céleris blancs</b>			
pour l'industrie de la conserve	80,19	63,58	- 20,7 %
pour la consommation à l'état frais	8,56	12,03	+ 40,5 %
<b>Epinards</b>			
pour l'industrie de la conserve	428,87	327,37	- 23,7 %
pour la consommation à l'état frais	38,53	36,27	- 5,9 %
<b>Cerfeuil</b>			
pour l'industrie de la conserve	13,40	28,53	+ 112,9 %
pour la consommation à l'état frais	4,63	4,49	- 3,0 %
<b>Tomates</b>	12,16	16,56	+ 36,2 %
<b>Choux-fleurs</b>	1.582,18	1.253,53	- 20,8 %
<b>Laitues pommées</b>	84,66	64,39	- 23,9 %
<b>Mâche (salade de blé)</b>	20,91	7,38	- 64,7 %
<b>Choux rouges</b>	93,14	77,43	- 16,9 %
<b>Choux blancs</b>	65,28	47,27	- 27,6 %
<b>Choux de Savoie</b>	136,81	165,41	+ 20,9 %
<b>Choux de Bruxelles</b>	372,31	366,10	- 1,7 %
<b>Poireaux</b>	1.137,56	1.091,02	- 4,1 %
<b>Céleris verts</b>	64,66	61,41	- 5,0 %
<b>Céleris raves</b>	164,64	140,89	- 14,4 %
<b>Chicorées frisées et scaroles</b>	44,71	55,01	+ 23,0 %
<b>Cornichons</b>	2,58	0,85	- 67,1 %
<b>Autres légumes</b>	646,45	645,78	- 0,1 %

## **Produits végétaux**

Enquête agricole au 15 novembre 2004

## Enquête agricole au 15 novembre 2004

---

### Introduction

---

L'enquête agricole au 15 novembre a été réalisée par voie postale auprès d'un échantillon de 13.600 agriculteurs. Le taux de réponses a atteint 91,0 %. Le choix des exploitations s'est fait au moyen d'un plan de sondage stratifié en fonction des critères suivants : orientation de production, dimension économique et Région.

Comme il s'agit d'une enquête par sondage, on parle de résultats estimés. A partir du moment où l'enquête ne porte pas sur la totalité des exploitations agricoles il faut savoir que les résultats sont estimés moyennant une certaine imprécision, appelée erreur d'échantillonnage. En effet, si l'on avait sélectionné un autre échantillon, en utilisant les mêmes règles de sélection des exploitations, on aurait obtenu d'autres résultats.

Lors de la sélection des exploitations et du calcul des résultats, on utilise des méthodes statistiques appropriées afin de limiter cette erreur d'échantillonnage. On fait donc en sorte que si l'on répétait plusieurs fois l'enquête auprès d'échantillons différents, on obtiendrait des résultats qui seraient peu différents d'une fois à l'autre.

Les résultats sont disponibles pour le Royaume, la Région flamande et la Région wallonne.

---

## Enquête agricole au 15 novembre 2004

## Belgique

	Unités	2003	2004	Evolution 2004/2003
<b>PRODUCTIONS VEGETALES</b>				
<b>total des ensemencements d'hiver</b>	ha	<b>251.937</b>	<b>253.909</b>	<b>+0,8%</b>
froment d'hiver	ha	192.545	195.531	+1,6%
épeautre	ha	10.442	10.037	-3,9%
seigle (y. c. méteil)	ha	2.081	2.230	+7,2%
orge d'hiver et escourgeon	ha	31.930	32.619	+2,2%
triticale	ha	8.760	7.444	-15,0%
colza d'hiver	ha	6.179	6.048	-2,1%
<b>PRODUCTIONS ANIMALES</b>				
<b>bovins</b>	anim.	<b>2.684.590</b>	<b>2.656.870</b>	<b>-1,0%</b>
bovins de moins d'un an :				
- veaux de boucherie	anim.	162.641	155.806	-4,2%
- autres mâles	anim.	198.393	200.593	+1,1%
- autres femelles	anim.	353.799	356.602	+0,8%
bovins de 1 à moins de 2 ans :				
- mâles	anim.	149.213	144.470	-3,2%
- génisses de boucherie	anim.	14.892	16.141	+8,4%
- génisses d'élevage	anim.	383.819	372.921	-2,8%
bovins de 2 ans et plus :				
- mâles	anim.	43.366	43.537	+0,4%
- génisses de boucherie	anim.	43.488	36.384	-16,3%
- génisses d'élevage	anim.	265.793	257.344	-3,2%
- vaches laitières (y. c. réformes)	anim.	572.770	570.607	-0,4%
- vaches allaitantes (y.c. réformes)	anim.	496.416	502.465	+1,2%
<b>porcs</b>	anim.	<b>6.366.828</b>	<b>6.318.734</b>	<b>-0,8%</b>
porcelets d'un poids vif de moins de 20 kg	anim.	1.619.346	1.645.450	+1,6%
porcs d'un poids vif de 20 kg à moins de 50 kg	anim.	1.311.902	1.302.156	-0,7%
porcs à l'engrais d'un poids vif de 50 kg et plus (y. c. truies et verrats de réforme) :				
- porcs de 50 kg à moins de 80 kg	anim.	1.500.405	1.499.200	-0,1%
- porcs de 80 kg à moins de 110 kg	anim.	1.192.792	1.145.036	-4,0%
- porcs de 110 kg et plus	anim.	113.847	110.113	-3,3%
porcs reproducteurs d'un poids vif de 50 kg et plus :				
- verrats	anim.	10.817	9.087	-16,0%
- truies saillies pour la première fois	anim.	87.226	87.021	-0,2%
- autres truies saillies	anim.	394.786	394.589	-0,0%
- jeunes truies d'élevage non saillies	anim.	57.282	51.721	-9,7%
- autres truies non saillies	anim.	78.425	74.361	-5,2%

## Enquête agricole au 15 novembre 2004

## Région flamande

	Unités	2003	2004	Evolution 2004/2003
<b>PRODUCTIONS VEGETALES</b>				
<b>total des ensemencements d'hiver</b>	ha	<b>86.178</b>	<b>86.122</b>	<b>-0,1%</b>
froment d'hiver	ha	68.212	69.344	+1,7%
épeautre	ha	310	380	+22,6%
seigle (y. c. méteil)	ha	1.124	1.514	+34,7%
orge d'hiver et escourgeon	ha	10.015	9.111	-9,0%
triticale	ha	6.349	5.535	-12,8%
colza d'hiver	ha	168	238	+41,7%
<b>PRODUCTIONS ANIMALES</b>				
<b>bovins</b>	anim.	<b>1.355.535</b>	<b>1.337.272</b>	<b>-1,3%</b>
bovins de moins d'un an :				
- veaux de boucherie	anim.	155.965	148.501	-4,8%
- autres mâles	anim.	85.537	91.640	+7,1%
- autres femelles	anim.	162.465	164.966	+1,5%
bovins de 1 à moins de 2 ans :				
- mâles	anim.	83.236	80.939	-2,8%
- génisses de boucherie	anim.	11.340	11.899	+4,9%
- génisses d'élevage	anim.	179.036	173.354	-3,2%
bovins de 2 ans et plus :				
- mâles	anim.	23.621	24.123	+2,1%
- génisses de boucherie	anim.	33.827	30.135	-10,9%
- génisses d'élevage	anim.	110.229	103.005	-6,6%
- vaches laitières (y. c. réformes)	anim.	321.615	320.065	-0,5%
- vaches allaitantes (y.c. réformes)	anim.	188.664	188.645	-0,0%
<b>porcs</b>	anim.	<b>6.019.082</b>	<b>5.963.688</b>	<b>-0,9%</b>
porcelets d'un poids vif de moins de 20 kg	anim.	1.559.082	1.587.961	+1,9%
porcs d'un poids vif de 20 kg à moins de 50 kg	anim.	1.232.803	1.230.384	-0,2%
porcs à l'engrais d'un poids vif de 50 kg et plus (y. c. truies et verrats de réforme) :				
- porcs de 50 kg à moins de 80 kg	anim.	1.405.291	1.387.737	-1,2%
- porcs de 80 kg à moins de 110 kg	anim.	1.117.677	1.069.974	-4,3%
- porcs de 110 kg et plus	anim.	104.284	96.260	-7,7%
porcs reproducteurs d'un poids vif de 50 kg et plus :				
- verrats	anim.	10.074	8.505	-15,6%
- truies saillies pour la première fois	anim.	83.869	83.503	-0,4%
- autres truies saillies	anim.	376.768	378.673	+0,5%
- jeunes truies d'élevage non saillies	anim.	53.590	48.866	-8,8%
- autres truies non saillies	anim.	75.644	71.825	-5,0%

## Enquête agricole au 15 novembre 2004

## Région wallonne

	Unités	2003	2004	Evolution 2004/2003
<b>PRODUCTIONS VEGETALES</b>				
<b>total des ensemencements d'hiver</b>	ha	<b>165.604</b>	<b>167.630</b>	<b>+1,2%</b>
froment d'hiver	ha	124.226	126.078	+1,5%
épeautre	ha	10.132	9.657	-4,7%
seigle (y. c. méteil)	ha	957	716	-25,2%
orge d'hiver et escourgeon	ha	21.871	23.463	+7,3%
triticale	ha	2.407	1.906	-20,8%
colza d'hiver	ha	6.011	5.810	-3,3%
<b>PRODUCTIONS ANIMALES</b>				
<b>bovins</b>	anim.	<b>1.328.726</b>	<b>1.319.273</b>	<b>-0,7%</b>
bovins de moins d'un an :				
- veaux de boucherie	anim.	6.676	7.305	+9,4%
- autres mâles	anim.	112.833	108.930	-3,5%
- autres femelles	anim.	191.283	191.585	+0,2%
bovins de 1 à moins de 2 ans :				
- mâles	anim.	65.947	63.502	-3,7%
- génisses de boucherie	anim.	3.550	4.240	+19,4%
- génisses d'élevage	anim.	204.732	199.517	-2,5%
bovins de 2 ans et plus :				
- mâles	anim.	19.743	19.412	-1,7%
- génisses de boucherie	anim.	9.644	6.235	-35,3%
- génisses d'élevage	anim.	155.553	154.328	-0,8%
- vaches laitières (y. c. réformes)	anim.	251.086	250.473	-0,2%
- vaches allaitantes (y.c. réformes)	anim.	307.679	313.746	+2,0%
<b>porcs</b>	anim.	<b>347.745</b>	<b>355.045</b>	<b>+2,1%</b>
porcelets d'un poids vif de moins de 20 kg	anim.	60.264	57.489	-4,6%
porcs d'un poids vif de 20 kg à moins de 50 kg	anim.	79.098	71.771	-9,3%
porcs à l'engrais d'un poids vif de 50 kg et plus (y. c. truies et verrats de réforme) :				
- porcs de 50 kg à moins de 80 kg	anim.	95.114	111.463	+17,2%
- porcs de 80 kg à moins de 110 kg	anim.	75.115	75.062	-0,1%
- porcs de 110 kg et plus	anim.	9.563	13.853	+44,9%
porcs reproducteurs d'un poids vif de 50 kg et plus :				
- verrats	anim.	743	582	-21,7%
- truies saillies pour la première fois	anim.	3.357	3.518	+4,8%
- autres truies saillies	anim.	18.018	15.916	-11,7%
- jeunes truies d'élevage non saillies	anim.	3.692	2.855	-22,7%
- autres truies non saillies	anim.	2.781	2.536	-8,8%





## **Produits animaux**

Activité dans l'industrie laitière

## I.- ACTIVITE DANS L'INDUSTRIE LAITIERE

## 1.- QUANTITES COLLECTEES DE LAIT ET DE CREME + IMPORTATION

PERIODES	Lait					
	Ordinaire		AA		Total (toute teneur)	
	1 000 l	Matière grasse g/l	1 000 l	Matière grasse g/l	1 000 l	Matière grasse g/l
1998	2 381 997	42,01	808 991	43,17	3 190 988	42,31
1999	2 316 365	41,53	852 768	42,76	3 169 133	41,86
2000	2 116 413	41,66	917 062	43,00	3 033 475	42,07
2001	2 031 296	41,79	966 894	43,13	2 998 190	42,22
2002	1 939 140	41,38	871 203	43,11	2 810 343	41,92
2003	1 972 737	41,70	773 703	43,18	2 746 440	42,11
<b>2004</b>						
Janvier	163 595	43,46	68 123	44,34	231 718	43,72
Février	153 342	42,76	60 557	45,07	213 899	43,42
Mars	168 569	43,38	62 954	44,82	231 523	43,77
Avril	183 947	42,44	65 496	44,13	249 444	42,88
Mai	197 143	40,72	62 582	42,70	259 725	41,20
Juin	185 731	40,24	54 371	42,26	240 102	40,70
Juillet	181 293	40,50	51 004	42,46	232 296	40,93
Août	173 125	40,69	46 966	42,32	220 091	41,04
Septembre	164 685	42,06	48 546	43,34	213 231	42,35
Octobre	-	-	-	-	-	-
Novembre	-	-	-	-	-	-
Décembre	-	-	-	-	-	-

PERIODES	Crème		Lait écrémé 1 000 l
	1 000 l	% Matière grasse	
1998	2 544	41,07	19 678
1999	1 519	41,06	18 535
2000	9	38,69	18 858
2001	16	40,09	16 972
2002	32	37,52	15 720
2003	37	38,65	14 422
<b>2004</b>			
Janvier	2	39,66	994
Février	2	37,95	907
Mars	3	38,63	1 043
Avril	2	39,59	1 095
Mai	4	38,32	1 424
Juin	2	37,80	1 359
Juillet	2	36,91	1 280
Août	4	36,69	1 157
Septembre	2	39,13	1 097
Octobre	-	-	-
Novembre	-	-	-
Décembre	-	-	-

## I.- ACTIVITE DANS L'INDUSTRIE LAITIERE (suite)

## 2.- QUANTITES DE LAIT ET DE CREME PREPAREES (1 000 l) ET STOCKS DE FIN DE PERIODE

PERIODES	Lait entier				Lait demi-écrémé	
	Avec marque de contrôle AA	Autre	Total	Stocks	Total	Stocks
1998	30 585	214 647	245 233	77 659	365 113	136 705
1999	29 352	185 960	215 312	76 669	350 971	137 892
2000	26 428	180 029	206 457	70 497	360 897	133 146
2001	23 396	175 664	199 060	59 411	379 579	113 937
2002	22 974	149 486	172 460	53 626	383 088	125 248
2003	20 029	136 125	156 154	52 184	393 005	125 192
<b>2004</b>						
Janvier	1 686	11 345	13 031	4 270	34 754	11 045
Février	1 703	10 936	12 639	5 299	32 930	12 573
Mars	1 805	12 606	14 411	5 128	32 936	12 025
Avril	1 389	10 906	12 296	4 774	32 421	12 067
Mai	1 484	10 484	11 968	4 994	32 220	12 327
Juin	1 599	11 280	12 880	4 897	32 846	12 942
Juillet	1 172	10 834	12 006	5 624	29 940	12 726
Août	1 512	10 454	11 966	5 304	26 586	10 751
Septembre	1 492	14 725	16 217	4 955	29 383	9 322
Octobre	-	-	-	-	-	-
Novembre	-	-	-	-	-	-
Décembre	-	-	-	-	-	-

PERIODES	Lait écrémé		Lait battu	
	Total	Stocks	Total	Stocks
1998	77 041	29 456	25 189	2 078
1999	64 500	27 149	26 345	2 270
2000	76 093	23 649	28 840	2 862
2001	65 843	23 156	29 579	2 642
2002	50 658	20 312	32 345	2 433
2003	51 239	22 965	34 738	8 324
<b>2004</b>				
Janvier	3 802	1 725	2 907	271
Février	3 945	2 133	2 307	215
Mars	4 278	1 889	2 766	415
Avril	5 370	1 926	2 669	206
Mai	3 322	1 616	2 431	268
Juin	4 800	2 111	2 581	241
Juillet	3 657	2 071	2 601	234
Août	3 930	2 031	2 749	226
Septembre	4 462	2 078	2 464	149
Octobre	-	-	-	-
Novembre	-	-	-	-
Décembre	-	-	-	-

PERIODES	Crème nature d'une teneur en matières grasses du lait				
	Egale ou supérieure à 40%	Comprise entre 30 et 39%	Inférieure ou égale à 29%	Total	Stocks
1998	13 950	35 193	41 075	90 218	8 043
1999	12 762	35 194	41 064	89 019	7 989
2000	11 360	39 234	44 018	94 612	8 168
2001	11 742	33 332	49 823	94 897	6 901
2002	13 085	36 197	46 494	95 776	8 224
2003	14 548	34 784	48 675	98 006	8 363
<b>2004</b>					
Janvier	741	2 379	3 564	6 685	696
Février	891	2 357	3 978	7 226	629
Mars	1 277	3 274	5 088	9 639	670
Avril	1 180	2 787	5 069	9 036	718
Mai	794	2 945	3 851	7 590	695
Juin	1 236	3 586	4 500	9 322	559
Juillet	1 132	2 800	4 134	8 065	778
Août	1 192	3 113	3 967	8 273	814
Septembre	1 268	2 961	4 457	8 686	904
Octobre	-	-	-	-	-
Novembre	-	-	-	-	-
Décembre	-	-	-	-	-

## I.- ACTIVITE DANS L'INDUSTRIE LAITIERE (suite)

## 3.- QUANTITES DE LAIT RISTOURNEES AUX PRODUCTEURS (1 000 l)

PERIODES	Lait écrémé	Lait battu	Lait écrémé acidifié artificiellement
1998	-	4 796	..
1999	-	5 764	..
2000	-	5 514	..
2001	-	5 234	..
2002	-	6 093	..
2003	-	7 452	..
<b>2004</b>			
Janvier	-	350	..
Février	-	353	..
Mars	-	684	..
Avril	-	735	..
Mai	-	636	..
Juin	-	956	..
Juillet	-	513	..
Août	-	603	..
Septembre	-	787	..
Octobre	-	-	-
Novembre	-	-	-
Décembre	-	-	-

## I.- ACTIVITE DANS L'INDUSTRIE LAITIERE (suite)

## 4.- FABRICATION DE PRODUITS DERIVES - QUANTITES PRODUITES ET STOCKS DE FIN DE PERIODE (1 000 KG)

PERIODES	Beurre			
	Beurre de laiterie		Beurre retravaillé	
	Production	Stocks	Production	Stocks
1998	35 249	12 037	31 552	12 854
1999	37 692	11 874	29 660	13 757
2000	35 505	13 881	30 002	12 347
2001	33 949	31 321	33 632	13 513
2002	37 960	21 512	37 759	15 676
2003	44 010	15 983	38 848	14 082
<b>2004</b>				
Janvier	3 117	830	2 620	1 281
Février	2 579	859	2 981	1 741
Mars	3 247	265	3 766	1 681
Avril	3 494	702	3 929	1 871
Mai	4 083	873	3 645	2 415
Juin	3 880	733	4 568	2 406
Juillet	3 243	792	3 088	2 421
Août	2 983	952	3 322	2 386
Septembre	3 214	641	4 229	2 501
Octobre	-	-	-	-
Novembre	-	-	-	-
Décembre	-	-	-	-

PERIODES	Autres matières grasses laitières à teneur en graisse butyrique				Mélanges de matières grasses animales ou végétales et de matières grasses laitières	
	Inférieure à 80% (1)		Egale ou supérieure à 90% (2)			
	Production	Stocks	Production	Stocks	Production	Stocks
1998	..	..	74 147	33 960	..	..
1999	..	..	71 854	45 073	..	..
2000	..	..	75 199	33 379	..	..
2001	..	..	74 300	29 048	..	..
2002	..	..	71 730	25 361	..	..
2003	13 183	5 897	77 403	29 338	..	..
<b>2004</b>						
Janvier	1 103	146	6 968	4 044	..	..
Février	1 137	223	6 413	2 939	..	..
Mars	1 127	167	7 895	3 506	..	..
Avril	1 094	99	7 290	2 096	..	..
Mai	1 190	277	4 888	1 666	..	..
Juin	1 147	149	6 480	1 461	..	..
Juillet	972	149	4 639	2 037	..	..
Août	1 157	101	7 414	2 610	..	..
Septembre	1 651	117	5 720	3 121	..	..
Octobre	-	-	-	-	..	..
Novembre	-	-	-	-	..	..
Décembre	-	-	-	-	..	..

(1) C'est-à-dire: trois quarts beurre, demi-beurre et autre.

(2) C'est-à-dire: beurre concentré, matière grasse lait. anhydre, butteroil et ghee.

## I.- ACTIVITE DANS L'INDUSTRIE LAITIERE (suite)

## 4.- FABRICATION DE PRODUITS DERIVES - QUANTITES PRODUITES ET STOCKS DE FIN DE PERIODE (1 000 KG) (suite)

PERIODES	Poudre à base de			
	Crème, lait entier, lait demi-écrémé (3)		Lait écrémé et lait battu (4)	
	Production	Stocks	Production	Stocks
1998	77 939	56 332	57 017	38 347
1999	60 287	84 090	84 408	70 968
2000	67 460	47 880	78 120	45 494
2001	83 638	78 014	66 143	68 933
2002	74 540	67 252	88 527	48 530
2003	72 195	72 788	88 597	72 575
<b>2004</b>				
Janvier	7 143	5 731	7 309	5 632
Février	5 838	6 208	6 031	4 693
Mars	6 708	5 114	6 052	3 894
Avril	7 211	4 471	7 777	3 127
Mai	8 113	6 994	9 139	5 409
Juin	7 437	3 345	6 993	4 606
Juillet	6 049	4 706	6 474	5 603
Août	5 047	5 303	5 036	4 902
Septembre	5 618	5 225	4 818	4 029
Octobre	-	-	-	-
Novembre	-	-	-	-
Décembre	-	-	-	-

PERIODES	Poudre à base de				Lait et lactosérum concentrés	
	Lactosérum		Autres		Production	Stocks
	Production	Stocks	Production	Stocks		
1998	-	-	9 996	11 433	81 901	12 546
1999	-	-	11 487	11 834	70 768	11 729
2000	-	12	12 322	4 711	82 978	7 351
2001	-	-	11 763	6 946	91 475	8 383
2002	-	-	..	2 998	92 890	16 574
2003	-	-	11 446	2 338	88 514	17 992
<b>2004</b>						
Janvier	-	-	..	..	7 965	1 239
Février	-	-	..	..	6 587	1 202
Mars	-	-	..	..	7 580	1 227
Avril	-	-	..	..	8 122	1 264
Mai	-	-	..	..	9 139	1 221
Juin	-	-	..	..	8 392	1 110
Juillet	-	-	..	..	7 267	1 132
Août	-	-	..	..	6 794	1 184
Septembre	-	-	..	..	7 466	929
Octobre	-	-	-	-	-	-
Novembre	-	-	-	-	-	-
Décembre	-	-	-	-	-	-

(3) Crème (MG: 42% et plus), lait entier (MG: 26 à - 42%), lait demi-écrémé et partiellement écrémé (MG: + 1,5 à - 26%).

(4) Lait écrémé (MG: 1,5% max).

## I.- ACTIVITE DANS L'INDUSTRIE LAITIERE (suite)

## 4.- FABRICATION DE PRODUITS DERIVES - QUANTITES PRODUITES ET STOCKS DE FIN DE PERIODE (1 000 KG) (suite)

PERIODES	Fromages frais					
	Blanc nature		Aux fruits aromatisés, ...		Ricotta	Stocks
	Ecrémé	Autres	Ecrémé	Autres		
1998	8 453	2 159	6 378	..	179	28
1999	7 276	2 113	3 058	1 045	182	62
2000	6 460	1 933	419	433	180	25
2001	6 846	1 926	1 094	..	162	22
2002	4 844	1 578	..	..	158	12
2003	5 292	1 695	..	..	154	13
<b>2004</b>						
Janvier	399	302	156	-	12	2
Février	395	118	..	..	11	2
Mars	410	344	174	-	12	1
Avril	448	296	..	42	12	1
Mai	413	318	..	..	22	1
Juin	434	369	..	..	16	1
Juillet	418	286	..	..	9	1
Août	451	350	..	..	9	2
Septembre	434	311	..	..	11	1
Octobre	-	-	-	-	-	-
Novembre	-	-	-	-	-	-
Décembre	-	-	-	-	-	-

PERIODES	Fromages			
	Cheddar	Gouda	Herve	Fromages de type italien
1998	..	4 994	286	3 638
1999	..	4 075	418	5 123
2000	..	5 186	510	10 419
2001	..	2 600	646	15 711
2002	..	2 778	552	17 667
2003	..	2 942	533	17 738
<b>2004</b>				
Janvier	..	216	41	1 455
Février	..	285	46	1 173
Mars	..	305	50	1 596
Avril	..	171	42	1 400
Mai	..	228	30	1 351
Juin	..	257	30	1 280
Juillet	..	221	30	1 230
Août	..	307	40	1 372
Septembre	..	351	38	1 256
Octobre	-	-	-	-
Novembre	-	-	-	-
Décembre	-	-	-	-

## I.- ACTIVITE DANS L'INDUSTRIE LAITIERE (suite)

## 4.- FABRICATION DE PRODUITS DERIVES - QUANTITES PRODUITES ET STOCKS DE FIN DE PERIODE (1 000 KG OU 1 000 L) (suite)

PERIODES	Fromages (suite)		Fromage fondu (1 000 kg)	Stocks de fromage fondu (1 000 kg)
	Autres fromages (1 000 kg)	Stocks de fromages (1 000 kg)		
1998	32 516	44 734	52 906	23 668
1999	25 641	47 100	51 824	22 154
2000	26 210	35 910	55 407	18 652
2001	25 616	43 265	45 534	17 782
2002	24 455	47 606	42 086	14 159
2003	21 953	43 411	42 256	10 509
<b>2004</b>				
Janvier	1 994	3 624	2 592	879
Février	1 884	3 660	4 088	1 098
Mars	2 111	3 360	3 307	520
Avril	1 752	2 878	3 828	520
Mai	1 710	3 190	3 325	725
Juin	2 137	2 394	3 282	725
Juillet	1 730	2 629	5 163	1 361
Août	2 003	3 578	2 069	1 091
Septembre	2 128	3 674	4 088	1 090
Octobre	-	-	-	-
Novembre	-	-	-	-
Décembre	-	-	-	-

PERIODES	Laits fermentés			
	Nature (5)		Autres (6)	
	Production (1 000 l)	Stocks (1 000 l)	Production (1 000 l)	Stocks (1 000 l)
1998	29 377	2 588	102 844	35 324
1999	47 112	1 509	100 137	36 714
2000	55 590	668	101 767	36 978
2001	64 411	555	112 126	35 471
2002	75 848	414	115 814	35 727
2003	79 473	137	142 235	32 284
<b>2004</b>				
Janvier	8 337	-	14 770	2 486
Février	7 639	-	14 362	2 989
Mars	8 116	-	15 238	2 736
Avril	7 662	-	15 353	2 643
Mai	7 706	-	14 751	3 312
Juin	6 425	-	16 068	3 677
Juillet	6 864	-	13 295	3 365
Août	11 436	-	9 367	3 326
Septembre	7 900	-	14 939	2 798
Octobre	-	-	-	-
Novembre	-	-	-	-
Décembre	-	-	-	-

(5) Y compris avec sucre ou autres édulcorants.

(6) Aromatisé, aux fruits,...



## I.- ACTIVITE DANS L'INDUSTRIE LAITIERE (suite)

## 4.- FABRICATION DE PRODUITS DERIVES - QUANTITES PRODUITES ET STOCKS DE FIN DE PERIODE (1 000 L) (suite)

PERIODES	Yoghourt			
	Nature		Autre	
	Production	Stocks	Production	Stocks
1998	32 892	3 790	50 784	334
1999	28 180	5 711	26 736	300
2000	35 148	4 870	29 438	333
2001	30 890	3 621	37 835	295
2002	22 838	2 234	37 949	353
2003	23 609	1 910	42 361	306
<b>2004</b>				
Janvier	2 031	157	2 861	19
Février	1 660	184	2 390	16
Mars	2 075	161	2 952	34
Avril	1 902	215	2 361	26
Mai	1 735	200	2 559	53
Juin	1 928	150	2 514	36
Juillet	1 654	127	2 395	17
Août	1 791	209	2 679	22
Septembre	1 927	269	2 551	27
Octobre	-	-	-	-
Novembre	-	-	-	-
Décembre	-	-	-	-

PERIODES	Autres laits et boissons lactées			
	Lait vitaminé, enrichi en protéines		Lait battu aromatisé, fruité	
	Production	Stocks	Production	Stocks
1998	7 878	2 732	..	..
1999	6 921	3 060	..	..
2000	7 699	2 905	..	..
2001	9 466	3 007	..	..
2002	13 327	4 158	..	..
2003	17 323	5 637	..	..
<b>2004</b>				
Janvier	1 152	330	..	..
Février	1 210	423	..	..
Mars	1 033	326	..	..
Avril	816	273	..	..
Mai	1 178	213	..	..
Juin	1 485	391	..	..
Juillet	766	309	..	..
Août	1 178	385	..	..
Septembre	685	371	..	..
Octobre	-	-	-	-
Novembre	-	-	-	-
Décembre	-	-	-	-

## I.- ACTIVITE DANS L'INDUSTRIE LAITIERE (suite)

## 4.- FABRICATION DE PRODUITS DERIVES - QUANTITES PRODUITES ET STOCKS DE FIN DE PERIODE (1 000 KG OU 1 000 L) (suite)

PERIODES	Autres laits et boissons lactées (suite)		Desserts lactés	
	Lait chocolaté			
	Production (1 000 l)	Stocks (1 000 l)	Production (1 000 kg)	Stocks (1 000 kg)
1998	69 120	31 321	81 382	4 290
1999	90 041	33 270	79 173	5 008
2000	89 153	29 371	81 195	4 743
2001	88 127	25 874	74 880	2 948
2002	77 457	22 738	72 242	4 264
2003	86 744	23 487	73 158	4 244
<b>2004</b>				
Janvier	8 083	2 253	5 301	325
Février	7 301	2 322	7 613	224
Mars	8 472	1 942	8 230	67
Avril	7 179	2 162	7 879	198
Mai	5 615	2 497	8 313	303
Juin	7 046	2 027	9 548	309
Juillet	6 487	2 127	8 065	283
Août	7 107	2 330	7 626	323
Septembre	7 864	2 109	6 826	179
Octobre	-	-	-	-
Novembre	-	-	-	-
Décembre	-	-	-	-

PERIODES	Glaces de consommation (7)		Lactosérum pour alimentation du bétail (1 000 l)
	Production (1 000 l)	Stocks (1 000 l)	
1998	99 246	332	26 608
1999	86 273	-	13 304
2000	98 867	-	13 679
2001	107 175	-	14 953
2002	107 546	-	14 135
2003	113 442	-	11 350
<b>2004</b>			
Janvier	6 711	-	487
Février	6 719	-	2 527
Mars	12 545	-	839
Avril	13 145	-	825
Mai	12 559	-	796
Juin	14 533	-	1 015
Juillet	11 935	-	1 056
Août	9 768	-	1 099
Septembre	4 668	-	1 587
Octobre	-	-	-
Novembre	-	-	-
Décembre	-	-	-

(7) Comprend: crème glacée (MG lait: 7% et plus), glace au lait (MG lait: 2,5% et plus), glace au yoghourt et autre glace.

## **Produits animaux**

Animaux abattus - Nombre et poids

## II. ANIMAUX ABATTUS - SOUMIS A L'EXPERTISE ET DECLARES PROPRES A LA CONSOMMATION

### 1. ENSEMBLE DES ABATTAGES - NOMBRE ET POIDS (en kg) DES ANIMAUX ABATTUS

PERIODES ET PROVINCES	Boeufs			Taureaux		
	Nombre	Poids vif	Poids abattu	Nombre	Poids vif	Poids abattu
2001	1 087	775 344	480 716	241 594	162 697 624	104 126 480
2002	931	667 186	413 654	223 314	152 547 207	97 630 208
2003	779	553 509	343 199	198 915	136 326 947	87 249 228
<b>1er trimestre 2004</b>						
<b>BELGIQUE</b>	<b>205</b>	<b>147 117</b>	<b>91 212</b>	<b>48 084</b>	<b>33 662 901</b>	<b>21 544 255</b>
Rég. de Bruxelles-Capitale	-	-	-	2 248	1 573 736	1 007 191
Région flamande	56	40 190	24 917	20 536	14 376 923	9 201 228
Province d'Anvers	1	713	442	3 122	2 185 882	1 398 965
Province de Limbourg	-	-	-	2 764	1 934 744	1 238 237
Province de Flandre orientale	22	15 768	9 775	6 832	4 782 869	3 061 037
Province de Brabant Flamand	2	1 441	894	19	13 307	8 516
Province de Flandre occidentale	31	22 268	13 806	7 799	5 460 121	3 494 473
Région wallonne	149	106 927	66 295	25 300	17 712 242	11 335 836
Province de Brabant wallon	-	-	-	2	1 402	897
Province de Hainaut	143	102 656	63 647	7 310	5 117 392	3 275 131
Province de Liège	1	713	442	12 996	9 098 343	5 822 941
Province de Luxembourg	2	1 426	884	2 155	1 508 975	965 745
Province de Namur	3	2 132	1 322	2 837	1 986 130	1 271 122
<b>2ème trimestre 2004</b>						
<b>BELGIQUE</b>	<b>176</b>	<b>129 856</b>	<b>80 511</b>	<b>46 803</b>	<b>33 862 366</b>	<b>21 671 911</b>
Rég. de Bruxelles-Capitale	4	2 920	1 810	2 277	1 645 492	1 053 114
Région flamande	40	29 458	18 264	18 948	13 716 242	8 778 390
Province d'Anvers	1	754	467	3 087	2 232 338	1 428 696
Province de Limbourg	-	-	-	2 650	1 916 637	1 226 647
Province de Flandre orientale	10	7 382	4 578	6 702	4 849 226	3 103 503
Province de Brabant Flamand	2	1 460	905	3	2 156	1 380
Province de Flandre occidentale	27	19 862	12 314	6 506	4 715 885	3 018 164
Région wallonne	132	97 478	60 437	25 578	18 500 632	11 840 407
Province de Brabant wallon	1	730	453	1	718	460
Province de Hainaut	121	89 344	55 394	7 446	5 385 712	3 446 857
Province de Liège	1	754	467	12 762	9 229 431	5 906 836
Province de Luxembourg	2	1 486	921	2 326	1 683 208	1 077 254
Province de Namur	7	5 164	3 202	3 043	2 201 563	1 409 000
<b>3ème trimestre 2004</b>						
<b>BELGIQUE</b>	<b>184</b>	<b>134 391</b>	<b>83 320</b>	<b>48 486</b>	<b>34 823 576</b>	<b>22 287 094</b>
Rég. de Bruxelles-Capitale	-	-	-	2 637	1 892 761	1 211 367
Région flamande	45	32 925	20 413	20 644	14 827 596	9 489 664
Province d'Anvers	1	693	430	2 975	2 129 381	1 362 803
Province de Limbourg	-	-	-	2 663	1 908 945	1 221 724
Province de Flandre orientale	7	5 220	3 236	6 858	4 932 614	3 156 876
Province de Brabant Flamand	1	747	463	-	-	-
Province de Flandre occidentale	36	26 265	16 284	8 148	5 856 656	3 748 261
Région wallonne	139	101 466	62 907	25 205	18 103 219	11 586 063
Province de Brabant wallon	2	1 488	923	1	685	438
Province de Hainaut	120	87 672	54 355	7 447	5 349 003	3 423 363
Province de Liège	1	747	463	12 593	9 048 883	5 791 286
Province de Luxembourg	7	5 214	3 232	2 129	1 526 347	976 863
Province de Namur	9	6 345	3 934	3 035	2 178 301	1 394 113

## II. ANIMAUX ABATTUS - SOUMIS A L'EXPERTISE ET DECLARES PROPRES A LA CONSOMMATION

## 1. ENSEMBLE DES ABATTAGES (suite) - NOMBRE ET POIDS (en kg) DES ANIMAUX ABATTUS

PERIODES ET PROVINCES	Vaches			Génisses		
	Nombre	Poids vif	Poids abattu	Nombre	Poids vif	Poids abattu
2001	310 860	204 715 524	124 876 478	23 518	14 114 437	8 892 096
2002	384 879	244 721 516	149 280 147	19 877	11 871 468	7 479 028
2003	330 225	213 836 267	130 440 143	17 518	10 661 868	6 716 963
<b>1er trimestre 2004</b>						
<b>BELGIQUE</b>	<b>87 445</b>	<b>57 716 759</b>	<b>35 207 225</b>	<b>3 684</b>	<b>2 230 736</b>	<b>1 405 355</b>
Rég. de Bruxelles-Capitale	5 487	3 621 664	2 209 216	-	-	-
Région flamande	67 076	44 276 337	27 008 568	1 883	1 140 301	718 389
Province d'Anvers	19 439	12 833 028	7 828 147	177	107 163	67 512
Province de Limbourg	7 034	4 644 664	2 833 246	480	290 524	183 031
Province de Flandre orientale	20 414	13 466 631	8 214 647	659	398 741	251 209
Province de Brabant Flamand	26	17 221	10 505	-	-	-
Province de Flandre occidentale	20 163	13 314 793	8 122 023	567	343 873	216 637
Région wallonne	14 882	9 818 758	5 989 441	1 801	1 090 435	686 966
Province de Brabant wallon	-	-	-	2	1 198	755
Province de Hainaut	5 469	3 613 688	2 204 349	992	600 522	378 326
Province de Liège	6 976	4 594 444	2 802 610	441	267 037	168 232
Province de Luxembourg	1 214	802 996	489 829	139	84 071	52 962
Province de Namur	1 223	807 630	492 653	227	137 607	86 691
<b>2ème trimestre 2004</b>						
<b>BELGIQUE</b>	<b>80 104</b>	<b>54 464 106</b>	<b>33 223 107</b>	<b>3 503</b>	<b>2 239 830</b>	<b>1 411 101</b>
Rég. de Bruxelles-Capitale	5 571	3 790 540	2 312 229	7	4 550	2 867
Région flamande	60 068	40 838 198	24 911 300	1 674	1 070 096	674 164
Province d'Anvers	17 750	12 067 082	7 360 920	236	151 049	95 162
Province de Limbourg	5 882	3 998 837	2 439 290	361	229 895	144 834
Province de Flandre orientale	17 337	11 783 941	7 188 203	318	201 810	127 142
Province de Brabant Flamand	14	9 571	5 838	1	651	410
Province de Flandre occidentale	19 085	12 978 767	7 917 049	758	496 691	306 616
Région wallonne	14 465	9 835 368	5 999 578	1 822	1 165 184	734 070
Province de Brabant wallon	1	670	409	3	1 887	1 188
Province de Hainaut	5 217	3 547 225	2 163 810	991	633 744	399 262
Province de Liège	6 173	4 198 536	2 561 107	382	244 073	153 767
Province de Luxembourg	1 944	1 320 060	805 237	183	117 358	73 935
Province de Namur	1 130	768 877	469 015	263	168 122	105 918
<b>3ème trimestre 2004</b>						
<b>BELGIQUE</b>	<b>75 386</b>	<b>49 385 779</b>	<b>30 125 318</b>	<b>2 968</b>	<b>1 820 730</b>	<b>1 147 068</b>
Rég. de Bruxelles-Capitale	4 810	3 152 283	1 922 893	-	-	-
Région flamande	57 276	37 516 470	22 885 042	1 421	871 925	549 317
Province d'Anvers	16 961	11 110 413	6 777 350	201	122 859	77 401
Province de Limbourg	6 068	3 973 795	2 424 014	272	165 302	104 143
Province de Flandre orientale	16 385	10 729 703	6 545 120	163	100 479	63 303
Province de Brabant Flamand	6	3 923	2 393	2	1 154	727
Province de Flandre occidentale	17 856	11 698 636	7 136 165	783	482 131	303 743
Région wallonne	13 300	8 717 026	5 317 383	1 547	948 805	597 751
Province de Brabant wallon	-	-	-	3	1 837	1 158
Province de Hainaut	5 199	3 407 231	2 078 408	862	528 804	333 149
Province de Liège	5 772	3 782 611	2 307 392	367	224 687	141 553
Province de Luxembourg	1 201	787 540	480 400	143	88 093	55 500
Province de Namur	1 128	739 644	451 183	172	105 384	66 391

## II. ANIMAUX ABATTUS - SOUMIS A L'EXPERTISE ET DECLARES PROPRES A LA CONSOMMATION

### 1. ENSEMBLE DES ABATTAGES (suite) - NOMBRE ET POIDS (en kg) DES ANIMAUX ABATTUS

PERIODES ET PROVINCES	Veaux			Ensemble des bovidés		
	Nombre	Poids vif	Poids abattu	Nombre	Poids vif	Poids abattu
2001	296 209	75 603 090	46 873 910	873 268	457 906 019	285 249 680
2002	303 472	81 588 331	50 584 776	932 473	491 395 708	305 387 813
2003	306 204	81 323 723	50 420 669	853 641	442 702 314	275 170 202
<b>1er trimestre 2004</b>						
<b>BELGIQUE</b>	<b>71 931</b>	<b>19 303 573</b>	<b>11 968 232</b>	<b>211 349</b>	<b>113 061 086</b>	<b>70 216 279</b>
<b>Rég. de Bruxelles-Capitale</b>	<b>435</b>	<b>116 723</b>	<b>72 368</b>	<b>8 170</b>	<b>5 312 123</b>	<b>3 288 775</b>
<b>Région flamande</b>	<b>70 503</b>	<b>18 920 437</b>	<b>11 730 683</b>	<b>160 054</b>	<b>78 754 188</b>	<b>48 683 785</b>
Province d'Anvers	53 676	14 404 576	8 930 840	76 415	29 531 362	18 225 906
Province de Limbourg	14 397	3 863 791	2 395 552	24 675	10 733 723	6 650 066
Province de Flandre orientale	206	55 280	34 276	28 133	18 719 289	11 570 944
Province de Brabant Flamand	2	538	334	49	32 507	20 249
Province de Flandre occidentale	2 222	596 252	369 681	30 782	19 737 307	12 216 620
<b>Région wallonne</b>	<b>993</b>	<b>266 413</b>	<b>165 181</b>	<b>43 125</b>	<b>28 994 775</b>	<b>18 243 719</b>
Province de Brabant wallon	-	-	-	4	2 600	1 652
Province de Hainaut	514	137 910	85 507	14 428	9 572 168	6 006 960
Province de Liège	323	86 657	53 728	20 737	14 047 194	8 847 953
Province de Luxembourg	83	22 257	13 801	3 593	2 419 725	1 523 221
Province de Namur	73	19 589	12 145	4 363	2 953 088	1 863 933
<b>2ème trimestre 2004</b>						
<b>BELGIQUE</b>	<b>71 308</b>	<b>19 011 400</b>	<b>11 787 071</b>	<b>201 894</b>	<b>109 707 558</b>	<b>68 173 701</b>
<b>Rég. de Bruxelles-Capitale</b>	<b>428</b>	<b>114 075</b>	<b>70 726</b>	<b>8 287</b>	<b>5 557 577</b>	<b>3 440 746</b>
<b>Région flamande</b>	<b>70 014</b>	<b>18 666 225</b>	<b>11 573 060</b>	<b>150 744</b>	<b>74 320 219</b>	<b>45 955 178</b>
Province d'Anvers	54 379	14 495 935	8 987 481	75 453	28 947 158	17 872 726
Province de Limbourg	13 602	3 627 900	2 249 297	22 495	9 773 269	6 060 068
Province de Flandre orientale	227	60 500	37 512	24 594	16 902 859	10 460 938
Province de Brabant Flamand	2	535	331	22	14 373	8 864
Province de Flandre occidentale	1 804	481 355	298 439	28 180	18 682 560	11 552 582
<b>Région wallonne</b>	<b>866</b>	<b>231 100</b>	<b>143 285</b>	<b>42 863</b>	<b>29 829 762</b>	<b>18 777 777</b>
Province de Brabant wallon	1	270	167	7	4 275	2 677
Province de Hainaut	501	133 680	82 882	14 276	9 789 705	6 148 205
Province de Liège	275	73 450	45 539	19 593	13 746 244	8 667 716
Province de Luxembourg	24	6 385	3 960	4 479	3 128 497	1 961 307
Province de Namur	65	17 315	10 737	4 508	3 161 041	1 997 872
<b>3ème trimestre 2004</b>						
<b>BELGIQUE</b>	<b>72 016</b>	<b>19 107 250</b>	<b>11 846 505</b>	<b>199 040</b>	<b>105 271 726</b>	<b>65 489 305</b>
<b>Rég. de Bruxelles-Capitale</b>	<b>386</b>	<b>102 392</b>	<b>63 483</b>	<b>7 833</b>	<b>5 147 436</b>	<b>3 197 743</b>
<b>Région flamande</b>	<b>70 849</b>	<b>18 797 638</b>	<b>11 654 539</b>	<b>150 235</b>	<b>72 046 554</b>	<b>44 598 975</b>
Province d'Anvers	54 104	14 354 518	8 899 801	74 242	27 717 864	17 117 785
Province de Limbourg	14 650	3 887 238	2 410 088	23 653	9 935 280	6 159 969
Province de Flandre orientale	166	44 036	27 304	23 579	15 812 052	9 795 839
Province de Brabant Flamand	1	266	165	10	6 090	3 748
Province de Flandre occidentale	1 928	511 580	317 181	28 751	18 575 268	11 521 634
<b>Région wallonne</b>	<b>781</b>	<b>207 220</b>	<b>128 483</b>	<b>40 972</b>	<b>28 077 736</b>	<b>17 692 587</b>
Province de Brabant wallon	-	-	-	6	4 010	2 519
Province de Hainaut	426	113 032	70 083	14 054	9 485 742	5 959 358
Province de Liège	207	54 920	34 051	18 940	13 111 848	8 274 745
Province de Luxembourg	64	16 982	10 532	3 544	2 424 176	1 526 527
Province de Namur	84	22 286	13 817	4 428	3 051 960	1 929 438

## II. ANIMAUX ABATTUS - SOUMIS A L'EXPERTISE ET DECLARES PROPRES A LA CONSOMMATION

### 1. ENSEMBLE DES ABATTAGES (suite) - NOMBRE ET POIDS (en kg) DES ANIMAUX ABATTUS

PERIODES ET PROVINCES	Porcs			Moutons et agneaux		
	Nombre	Poids vif	Poids abattu	Nombre	Poids vif	Poids abattu
2001	11 280 231	1 327 996 344	1 062 397 049	112 095	4 546 292	2 273 183
2002	11 109 679	1 300 883 558	1 040 706 840	84 631	3 378 210	1 689 164
2003	11 210 358	1 283 090 059	1 026 472 060	74 038	2 986 674	1 493 383
<b>1er trimestre 2004</b>						
<b>BELGIQUE</b>	<b>2 917 197</b>	<b>339 218 920</b>	<b>271 375 128</b>	<b>19 760</b>	<b>784 741</b>	<b>392 386</b>
Rég. de Bruxelles-Capitale	53 758	6 247 934	4 998 347	3 763	149 817	74 909
Région flamande	2 351 487	273 437 491	218 749 991	14 932	592 261	296 139
Province d'Anvers	534 944	62 229 413	49 783 528	9 948	396 042	198 023
Province de Limbourg	89 344	10 384 927	8 307 939	43	1 717	859
Province de Flandre orientale	471 155	54 789 158	43 831 328	417	16 709	8 356
Province de Brabant Flamand	34	3 934	3 147	3 454	135 146	67 573
Province de Flandre occidentale	1 256 010	146 030 059	116 824 049	1 070	42 647	21 328
Région wallonne	511 952	59 533 495	47 626 790	1 065	42 663	21 338
Province de Brabant wallon	-	-	-	76	3 040	1 520
Province de Hainaut	270 617	31 480 627	25 184 501	388	15 617	7 812
Province de Liège	240 297	27 932 393	22 345 910	402	16 130	8 066
Province de Luxembourg	317	36 736	29 389	93	3 608	1 805
Province de Namur	721	83 739	66 990	106	4 268	2 135
<b>2ème trimestre 2004</b>						
<b>BELGIQUE</b>	<b>2 737 832</b>	<b>319 151 869</b>	<b>255 321 491</b>	<b>18 991</b>	<b>752 132</b>	<b>376 077</b>
Rég. de Bruxelles-Capitale	52 271	6 096 117	4 876 894	5 111	202 703	101 352
Région flamande	2 217 654	258 502 412	206 801 927	11 711	462 935	231 472
Province d'Anvers	460 535	53 675 608	42 940 486	10 575	417 722	208 861
Province de Limbourg	89 200	10 399 122	8 319 297	17	679	340
Province de Flandre orientale	444 329	51 796 335	41 437 067	213	8 434	4 218
Province de Brabant Flamand	13	1 514	1 211	216	8 497	4 249
Province de Flandre occidentale	1 223 577	142 629 833	114 103 866	690	27 603	13 804
Région wallonne	467 907	54 553 340	43 642 670	2 169	86 494	43 253
Province de Brabant wallon	-	-	-	-	-	-
Province de Hainaut	244 179	28 470 823	22 776 656	819	32 612	16 308
Province de Liège	222 428	25 930 676	20 744 541	900	35 976	17 989
Province de Luxembourg	228	26 674	21 339	355	14 106	7 055
Province de Namur	1 072	125 167	100 134	95	3 800	1 901
<b>3ème trimestre 2004</b>						
<b>BELGIQUE</b>	<b>2 618 603</b>	<b>302 048 057</b>	<b>241 638 443</b>	<b>17 188</b>	<b>683 642</b>	<b>341 833</b>
Rég. de Bruxelles-Capitale	47 754	5 509 060	4 407 248	4 886	194 029	97 015
Région flamande	2 099 313	242 156 449	193 725 159	9 376	373 275	186 644
Province d'Anvers	461 433	53 221 804	42 577 443	8 394	333 920	166 962
Province de Limbourg	88 124	10 163 650	8 130 921	15	594	297
Province de Flandre orientale	421 786	48 649 231	38 919 384	280	11 316	5 660
Province de Brabant Flamand	13	1 499	1 199	-	-	-
Province de Flandre occidentale	1 127 957	130 120 265	104 096 212	687	27 445	13 725
Région wallonne	471 536	54 382 548	43 506 036	2 926	116 338	58 174
Province de Brabant wallon	3	345	276	2	79	40
Province de Hainaut	249 724	28 799 174	23 039 338	710	28 314	14 160
Province de Liège	220 232	25 401 191	20 320 953	1 344	53 444	26 723
Province de Luxembourg	385	44 440	35 551	550	21 690	10 845
Province de Namur	1 192	137 398	109 918	320	12 811	6 406

## II. ANIMAUX ABATTUS - SOUMIS A L'EXPERTISE ET DECLARES PROPRES A LA CONSOMMATION

## 1. ENSEMBLE DES ABATTAGES (suite) - NOMBRE ET POIDS (en kg) DES ANIMAUX ABATTUS

PERIODES ET PROVINCES	Chèvres et chevreaux			Poulains		
	Nombre	Poids vif	Poids abattu	Nombre	Poids vif	Poids abattu
2001	2 153	84 497	42 250	1 420	365 469	219 280
2002	2 387	73 260	36 639	1 187	319 013	191 405
2003	2 428	88 995	44 504	768	191 831	115 099
<b>1er trimestre 2004</b>						
<b>BELGIQUE</b>	<b>505</b>	<b>20 200</b>	<b>10 100</b>	<b>168</b>	<b>42 328</b>	<b>25 396</b>
<b>Rég. de Bruxelles-Capitale</b>	<b>476</b>	<b>19 040</b>	<b>9 520</b>	-	-	-
<b>Région flamande</b>	<b>29</b>	<b>1 160</b>	<b>580</b>	<b>94</b>	<b>23 764</b>	<b>14 259</b>
Province d'Anvers	6	240	120	-	-	-
Province de Limbourg	10	400	200	21	5 346	3 207
Province de Flandre orientale	-	-	-	65	16 414	9 849
Province de Brabant Flamand	13	520	260	-	-	-
Province de Flandre occidentale	-	-	-	8	2 004	1 203
<b>Région wallonne</b>	<b>-</b>	<b>-</b>	<b>-</b>	<b>74</b>	<b>18 564</b>	<b>11 137</b>
Province de Brabant wallon	-	-	-	-	-	-
Province de Hainaut	-	-	-	71	17 806	10 683
Province de Liège	-	-	-	3	758	454
Province de Luxembourg	-	-	-	-	-	-
Province de Namur	-	-	-	-	-	-
<b>2ème trimestre 2004</b>						
<b>BELGIQUE</b>	<b>607</b>	<b>24 009</b>	<b>12 005</b>	<b>136</b>	<b>32 790</b>	<b>19 672</b>
<b>Rég. de Bruxelles-Capitale</b>	<b>580</b>	<b>22 940</b>	<b>11 470</b>	-	-	-
<b>Région flamande</b>	<b>16</b>	<b>631</b>	<b>316</b>	<b>65</b>	<b>15 636</b>	<b>9 381</b>
Province d'Anvers	-	-	-	-	-	-
Province de Limbourg	-	-	-	11	2 630	1 578
Province de Flandre orientale	-	-	-	51	12 282	7 369
Province de Brabant Flamand	-	-	-	-	-	-
Province de Flandre occidentale	16	631	316	3	724	434
<b>Région wallonne</b>	<b>11</b>	<b>438</b>	<b>219</b>	<b>71</b>	<b>17 154</b>	<b>10 291</b>
Province de Brabant wallon	-	-	-	-	-	-
Province de Hainaut	11	438	219	71	17 154	10 291
Province de Liège	-	-	-	-	-	-
Province de Luxembourg	-	-	-	-	-	-
Province de Namur	-	-	-	-	-	-
<b>3ème trimestre 2004</b>						
<b>BELGIQUE</b>	<b>562</b>	<b>22 480</b>	<b>11 240</b>	<b>137</b>	<b>34 484</b>	<b>20 691</b>
<b>Rég. de Bruxelles-Capitale</b>	<b>543</b>	<b>21 720</b>	<b>10 860</b>	-	-	-
<b>Région flamande</b>	<b>19</b>	<b>760</b>	<b>380</b>	<b>63</b>	<b>15 862</b>	<b>9 517</b>
Province d'Anvers	11	440	220	-	-	-
Province de Limbourg	-	-	-	9	2 279	1 367
Province de Flandre orientale	3	120	60	50	12 583	7 550
Province de Brabant Flamand	-	-	-	-	-	-
Province de Flandre occidentale	5	200	100	4	1 000	600
<b>Région wallonne</b>	<b>-</b>	<b>-</b>	<b>-</b>	<b>74</b>	<b>18 622</b>	<b>11 174</b>
Province de Brabant wallon	-	-	-	-	-	-
Province de Hainaut	-	-	-	70	17 620	10 572
Province de Liège	-	-	-	4	1 002	602
Province de Luxembourg	-	-	-	-	-	-
Province de Namur	-	-	-	-	-	-



## II. ANIMAUX ABATTUS - SOUMIS A L'EXPERTISE ET DECLARES PROPRES A LA CONSOMMATION

## 1. ENSEMBLE DES ABATTAGES (suite) - NOMBRE ET POIDS (en kg) DES ANIMAUX ABATTUS

PERIODES ET PROVINCES	Autres chevaux			Ensemble de tous les animaux		
	Nombre	Poids vif	Poids abattu	Nombre	Poids vif	Poids abattu
2001	19 971	9 623 535	5 774 110	12 289 138	1 800 522 156	1 355 955 552
2002	13 586	6 643 455	3 986 077	12 143 943	1 802 693 204	1 351 997 938
2003	11 909	5 837 991	3 502 799	12 153 142	1 734 897 864	1 306 798 047
<b>1er trimestre 2004</b>						
<b>BELGIQUE</b>	<b>2 802</b>	<b>1 421 700</b>	<b>853 021</b>	<b>3 151 781</b>	<b>454 548 975</b>	<b>342 872 310</b>
Rég. de Bruxelles-Capitale	121	61 379	36 827	66 288	11 790 293	8 408 378
Région flamande	2 264	1 148 480	689 090	2 528 860	353 957 344	268 433 844
Province d'Anvers	32	16 286	9 773	621 345	92 173 343	68 217 350
Province de Limbourg	5	2 553	1 532	114 098	21 128 666	14 963 803
Province de Flandre orientale	105	53 285	31 972	499 875	73 594 855	55 452 449
Province de Brabant Flamand	-	-	-	3 550	172 107	91 229
Province de Flandre occidentale	2 122	1 076 356	645 813	1 289 992	166 888 373	129 709 013
Région wallonne	417	211 841	127 104	556 633	88 801 338	66 030 088
Province de Brabant wallon	-	-	-	80	5 640	3 172
Province de Hainaut	402	204 200	122 519	285 906	41 290 418	31 332 475
Province de Liège	12	6 114	3 669	261 451	42 002 589	31 206 052
Province de Luxembourg	1	515	309	4 004	2 460 584	1 554 724
Province de Namur	2	1 012	607	5 192	3 042 107	1 933 665
<b>2ème trimestre 2004</b>						
<b>BELGIQUE</b>	<b>2 746</b>	<b>1 397 644</b>	<b>838 586</b>	<b>2 962 206</b>	<b>431 066 002</b>	<b>324 741 532</b>
Rég. de Bruxelles-Capitale	115	58 528	35 117	66 364	11 937 865	8 465 579
Région flamande	2 250	1 145 196	687 118	2 382 440	334 447 029	253 685 392
Province d'Anvers	24	12 231	7 340	546 587	83 052 719	61 029 413
Province de Limbourg	9	4 572	2 743	111 732	20 180 272	14 384 026
Province de Flandre orientale	86	43 802	26 281	469 273	68 763 712	51 935 873
Province de Brabant Flamand	1	517	310	252	24 901	14 634
Province de Flandre occidentale	2 130	1 084 074	650 444	1 254 596	162 425 425	126 321 446
Région wallonne	381	193 920	116 351	513 402	84 681 108	62 590 561
Province de Brabant wallon	-	-	-	7	4 275	2 677
Province de Hainaut	369	187 809	112 685	259 725	38 498 541	29 064 364
Province de Liège	9	4 560	2 736	242 930	39 717 456	29 432 982
Province de Luxembourg	1	517	310	5 063	3 169 794	1 990 011
Province de Namur	2	1 034	620	5 677	3 291 042	2 100 527
<b>3ème trimestre 2004</b>						
<b>BELGIQUE</b>	<b>2 677</b>	<b>1 301 750</b>	<b>781 047</b>	<b>2 838 207</b>	<b>409 362 139</b>	<b>308 282 559</b>
Rég. de Bruxelles-Capitale	112	54 439	32 663	61 128	10 926 684	7 745 529
Région flamande	2 197	1 068 807	641 282	2 261 203	315 661 707	239 161 957
Province d'Anvers	49	23 150	13 889	544 129	81 297 178	59 876 299
Province de Limbourg	7	3 399	2 039	111 808	20 105 202	14 294 593
Province de Flandre orientale	76	37 351	22 410	445 774	64 522 653	48 750 903
Province de Brabant Flamand	-	-	-	23	7 589	4 947
Province de Flandre occidentale	2 065	1 004 907	602 944	1 159 469	149 729 085	116 235 215
Région wallonne	368	178 504	107 102	515 876	82 773 748	61 375 073
Province de Brabant wallon	-	-	-	11	4 434	2 835
Province de Hainaut	336	162 612	97 567	264 894	38 493 462	29 120 995
Province de Liège	26	13 005	7 803	240 546	38 580 490	28 630 826
Province de Luxembourg	3	1 425	855	4 482	2 491 731	1 573 778
Province de Namur	3	1 462	877	5 943	3 203 631	2 046 639

## II. ANIMAUX ABATTUS - SOUMIS A L'EXPERTISE ET DECLARES PROPRES A LA CONSOMMATION

## 2. ABATTAGES DANS LES ABATTOIRS PUBLICS - NOMBRE ET POIDS (en kg) DES ANIMAUX ABATTUS

PERIODES ET PROVINCES	Boeufs			Taureaux		
	Nombre	Poids vif	Poids abattu	Nombre	Poids vif	Poids abattu
2001	641	457 838	283 857	128 239	86 297 959	55 230 691
2002	549	394 339	244 489	110 199	75 291 997	48 186 879
2003	479	339 953	210 777	93 044	63 754 056	40 802 592
<b>1er trimestre 2004</b>						
<b>BELGIQUE</b>	<b>125</b>	<b>89 739</b>	<b>55 637</b>	<b>22 257</b>	<b>15 582 096</b>	<b>9 972 541</b>
Rég. de Bruxelles-Capitale	-	-	-	-	-	-
<b>Région flamande</b>	<b>4</b>	<b>2 838</b>	<b>1 759</b>	<b>3 018</b>	<b>2 113 167</b>	<b>1 352 428</b>
Province d'Anvers	-	-	-	1 415	991 015	634 250
Province de Limbourg	-	-	-	1 233	863 091	552 379
Province de Flandre orientale	4	2 838	1 759	370	259 061	165 799
Province de Brabant Flamand	-	-	-	-	-	-
Province de Flandre occidentale	-	-	-	-	-	-
<b>Région wallonne</b>	<b>121</b>	<b>86 901</b>	<b>53 878</b>	<b>19 239</b>	<b>13 468 929</b>	<b>8 620 113</b>
Province de Brabant wallon	-	-	-	-	-	-
Province de Hainaut	118	84 762	52 552	2 969	2 078 269	1 330 090
Province de Liège	-	-	-	11 698	8 189 588	5 241 338
Province de Luxembourg	1	713	442	2 122	1 485 845	950 941
Province de Namur	2	1 426	884	2 450	1 715 227	1 097 744
<b>2ème trimestre 2004</b>						
<b>BELGIQUE</b>	<b>108</b>	<b>79 778</b>	<b>49 463</b>	<b>22 725</b>	<b>16 435 974</b>	<b>10 519 024</b>
Rég. de Bruxelles-Capitale	-	-	-	-	-	-
<b>Région flamande</b>	<b>2</b>	<b>1 486</b>	<b>921</b>	<b>3 037</b>	<b>2 195 586</b>	<b>1 405 174</b>
Province d'Anvers	-	-	-	1 629	1 177 447	753 566
Province de Limbourg	-	-	-	1 062	768 043	491 547
Province de Flandre orientale	2	1 486	921	346	250 096	160 061
Province de Brabant Flamand	-	-	-	-	-	-
Province de Flandre occidentale	-	-	-	-	-	-
<b>Région wallonne</b>	<b>106</b>	<b>78 292</b>	<b>48 542</b>	<b>19 688</b>	<b>14 240 388</b>	<b>9 113 850</b>
Province de Brabant wallon	-	-	-	-	-	-
Province de Hainaut	99	73 128	45 340	3 031	2 192 145	1 402 974
Province de Liège	-	-	-	11 808	8 539 250	5 465 120
Province de Luxembourg	-	-	-	2 307	1 669 492	1 068 476
Province de Namur	7	5 164	3 202	2 542	1 839 501	1 177 280
<b>3ème trimestre 2004</b>						
<b>BELGIQUE</b>	<b>114</b>	<b>83 100</b>	<b>51 522</b>	<b>21 964</b>	<b>15 770 298</b>	<b>10 092 988</b>
Rég. de Bruxelles-Capitale	-	-	-	-	-	-
<b>Région flamande</b>	<b>-</b>	<b>-</b>	<b>-</b>	<b>2 860</b>	<b>2 049 620</b>	<b>1 311 756</b>
Province d'Anvers	-	-	-	1 468	1 051 862	673 191
Province de Limbourg	-	-	-	1 021	732 371	468 717
Province de Flandre orientale	-	-	-	371	265 387	169 848
Province de Brabant Flamand	-	-	-	-	-	-
Province de Flandre occidentale	-	-	-	-	-	-
<b>Région wallonne</b>	<b>114</b>	<b>83 100</b>	<b>51 522</b>	<b>19 104</b>	<b>13 720 678</b>	<b>8 781 232</b>
Province de Brabant wallon	-	-	-	-	-	-
Province de Hainaut	103	75 261	46 662	2 815	2 019 419	1 292 428
Province de Liège	-	-	-	11 602	8 339 314	5 337 160
Province de Luxembourg	2	1 494	926	2 090	1 498 774	959 215
Province de Namur	9	6 345	3 934	2 597	1 863 171	1 192 429

**II. ANIMAUX ABATTUS - SOUMIS A L'EXPERTISE ET DECLARES PROPRES A LA CONSOMMATION**  
**2. ABATTAGES DANS LES ABATTOIRS PUBLICS (suite) - NOMBRE ET POIDS (en kg) DES ANIMAUX ABATTUS**

PERIODES ET PROVINCES	Vaches			Génisses		
	Nombre	Poids vif	Poids abattu	Nombre	Poids vif	Poids abattu
2001	102 032	67 278 205	41 039 704	10 385	6 219 991	3 918 595
2002	112 049	71 199 285	43 431 573	7 156	4 258 772	2 683 029
2003	80 409	52 111 546	31 788 052	5 529	3 363 185	2 118 809
<b>1er trimestre 2004</b>						
<b>BELGIQUE</b>	<b>18 923</b>	<b>12 487 183</b>	<b>7 617 182</b>	<b>1 293</b>	<b>782 833</b>	<b>493 185</b>
Rég. de Bruxelles-Capitale	-	-	-	-	-	-
<b>Région flamande</b>	<b>12 309</b>	<b>8 121 593</b>	<b>4 954 172</b>	<b>422</b>	<b>255 378</b>	<b>160 890</b>
Province d'Anvers	4 526	2 992 294	1 825 299	-	-	-
Province de Limbourg	1 175	774 847	472 657	390	235 976	148 666
Province de Flandre orientale	6 608	4 354 452	2 656 216	32	19 402	12 224
Province de Brabant Flamand	-	-	-	-	-	-
Province de Flandre occidentale	-	-	-	-	-	-
<b>Région wallonne</b>	<b>6 614</b>	<b>4 365 590</b>	<b>2 663 010</b>	<b>871</b>	<b>527 455</b>	<b>332 295</b>
Province de Brabant wallon	-	-	-	-	-	-
Province de Hainaut	1 095	723 665	441 436	255	154 415	97 281
Province de Liège	3 866	2 548 998	1 554 889	397	240 405	151 455
Province de Luxembourg	1 161	767 829	468 377	116	70 188	44 218
Province de Namur	492	325 098	198 308	103	62 447	39 341
<b>2ème trimestre 2004</b>						
<b>BELGIQUE</b>	<b>17 299</b>	<b>11 763 719</b>	<b>7 175 869</b>	<b>1 145</b>	<b>731 766</b>	<b>461 013</b>
Rég. de Bruxelles-Capitale	-	-	-	-	-	-
<b>Région flamande</b>	<b>10 503</b>	<b>7 143 114</b>	<b>4 357 299</b>	<b>256</b>	<b>162 990</b>	<b>102 684</b>
Province d'Anvers	4 033	2 744 691	1 674 262	-	-	-
Province de Limbourg	754	513 481	313 223	253	161 040	101 455
Province de Flandre orientale	5 716	3 884 942	2 369 814	3	1 950	1 229
Province de Brabant Flamand	-	-	-	-	-	-
Province de Flandre occidentale	-	-	-	-	-	-
<b>Région wallonne</b>	<b>6 796</b>	<b>4 620 605</b>	<b>2 818 570</b>	<b>889</b>	<b>568 776</b>	<b>358 329</b>
Province de Brabant wallon	-	-	-	-	-	-
Province de Hainaut	911	620 028	378 217	229	146 296	92 167
Province de Liège	3 496	2 377 732	1 450 417	358	228 821	144 158
Province de Luxembourg	1 921	1 304 438	795 708	178	114 171	71 927
Province de Namur	468	318 407	194 228	124	79 488	50 077
<b>3ème trimestre 2004</b>						
<b>BELGIQUE</b>	<b>15 717</b>	<b>10 296 744</b>	<b>6 281 012</b>	<b>833</b>	<b>509 929</b>	<b>321 258</b>
Rég. de Bruxelles-Capitale	-	-	-	-	-	-
<b>Région flamande</b>	<b>9 863</b>	<b>6 460 002</b>	<b>3 940 600</b>	<b>198</b>	<b>120 410</b>	<b>75 859</b>
Province d'Anvers	3 611	2 366 461	1 443 540	-	-	-
Province de Limbourg	573	375 245	228 899	198	120 410	75 859
Province de Flandre orientale	5 679	3 718 296	2 268 161	-	-	-
Province de Brabant Flamand	-	-	-	-	-	-
Province de Flandre occidentale	-	-	-	-	-	-
<b>Région wallonne</b>	<b>5 854</b>	<b>3 836 742</b>	<b>2 340 412</b>	<b>635</b>	<b>389 519</b>	<b>245 399</b>
Province de Brabant wallon	-	-	-	-	-	-
Province de Hainaut	734	481 098	293 469	116	71 332	44 941
Province de Liège	3 479	2 279 490	1 390 489	346	211 702	133 372
Province de Luxembourg	1 161	761 349	464 423	118	72 686	45 793
Province de Namur	480	314 805	192 031	55	33 799	21 293

**II. ANIMAUX ABATTUS - SOUMIS A L'EXPERTISE ET DECLARES PROPRES A LA CONSOMMATION**  
**2. ABATTAGES DANS LES ABATTOIRS PUBLICS (suite) - NOMBRE ET POIDS (en kg) DES ANIMAUX ABATTUS**

PERIODES ET PROVINCES	Veaux			Ensemble des bovidés		
	Nombre	Poids vif	Poids abattu	Nombre	Poids vif	Poids abattu
2001	108 822	27 793 927	17 232 232	350 119	188 047 920	117 705 079
2002	105 143	28 289 741	17 539 641	335 096	179 434 134	112 085 611
2003	94 221	25 040 803	15 525 293	273 682	144 609 543	90 445 523
<b>1er trimestre 2004</b>						
<b>BELGIQUE</b>	<b>22 686</b>	<b>6 087 648</b>	<b>3 774 342</b>	<b>65 284</b>	<b>35 029 499</b>	<b>21 912 887</b>
Rég. de Bruxelles-Capitale	-	-	-	-	-	-
<b>Région flamande</b>	<b>22 047</b>	<b>5 916 187</b>	<b>3 668 037</b>	<b>37 800</b>	<b>16 409 163</b>	<b>10 137 286</b>
Province d'Anvers	21 952	5 890 688	3 652 227	27 893	9 873 997	6 111 776
Province de Limbourg	43	11 551	7 162	2 841	1 885 465	1 180 864
Province de Flandre orientale	52	13 948	8 648	7 066	4 649 701	2 844 646
Province de Brabant Flamand	-	-	-	-	-	-
Province de Flandre occidentale	-	-	-	-	-	-
<b>Région wallonne</b>	<b>639</b>	<b>171 461</b>	<b>106 305</b>	<b>27 484</b>	<b>18 620 336</b>	<b>11 775 601</b>
Province de Brabant wallon	-	-	-	-	-	-
Province de Hainaut	469	125 841	78 021	4 906	3 166 952	1 999 380
Province de Liège	119	31 935	19 800	16 080	11 010 926	6 967 482
Province de Luxembourg	35	9 389	5 821	3 435	2 333 964	1 469 799
Province de Namur	16	4 296	2 663	3 063	2 108 494	1 338 940
<b>2ème trimestre 2004</b>						
<b>BELGIQUE</b>	<b>23 991</b>	<b>6 395 965</b>	<b>3 965 503</b>	<b>65 268</b>	<b>35 407 202</b>	<b>22 170 872</b>
Rég. de Bruxelles-Capitale	-	-	-	-	-	-
<b>Région flamande</b>	<b>23 408</b>	<b>6 240 415</b>	<b>3 869 059</b>	<b>37 206</b>	<b>15 743 591</b>	<b>9 735 137</b>
Province d'Anvers	23 312	6 214 775	3 853 161	28 974	10 136 913	6 280 989
Province de Limbourg	38	10 160	6 300	2 107	1 452 724	912 525
Province de Flandre orientale	58	15 480	9 598	6 125	4 153 954	2 541 623
Province de Brabant Flamand	-	-	-	-	-	-
Province de Flandre occidentale	-	-	-	-	-	-
<b>Région wallonne</b>	<b>583</b>	<b>155 550</b>	<b>96 444</b>	<b>28 062</b>	<b>19 663 611</b>	<b>12 435 735</b>
Province de Brabant wallon	-	-	-	-	-	-
Province de Hainaut	446	119 000	73 782	4 716	3 150 597	1 992 480
Province de Liège	84	22 435	13 909	15 746	11 168 238	7 073 604
Province de Luxembourg	20	5 325	3 302	4 426	3 093 426	1 939 413
Province de Namur	33	8 790	5 451	3 174	2 251 350	1 430 238
<b>3ème trimestre 2004</b>						
<b>BELGIQUE</b>	<b>23 027</b>	<b>6 108 506</b>	<b>3 787 275</b>	<b>61 655</b>	<b>32 768 577</b>	<b>20 534 055</b>
Rég. de Bruxelles-Capitale	-	-	-	-	-	-
<b>Région flamande</b>	<b>22 485</b>	<b>5 964 708</b>	<b>3 698 119</b>	<b>35 406</b>	<b>14 594 740</b>	<b>9 026 334</b>
Province d'Anvers	22 419	5 947 184	3 687 253	27 498	9 365 507	5 803 984
Province de Limbourg	39	10 358	6 423	1 831	1 238 384	779 898
Province de Flandre orientale	27	7 166	4 443	6 077	3 990 849	2 442 452
Province de Brabant Flamand	-	-	-	-	-	-
Province de Flandre occidentale	-	-	-	-	-	-
<b>Région wallonne</b>	<b>542</b>	<b>143 798</b>	<b>89 156</b>	<b>26 249</b>	<b>18 173 837</b>	<b>11 507 721</b>
Province de Brabant wallon	-	-	-	-	-	-
Province de Hainaut	382	101 358	62 842	4 150	2 748 468	1 740 342
Province de Liège	95	25 198	15 623	15 522	10 855 704	6 876 644
Province de Luxembourg	33	8 750	5 427	3 404	2 343 053	1 475 784
Province de Namur	32	8 492	5 264	3 173	2 226 612	1 414 951

**II. ANIMAUX ABATTUS - SOUMIS A L'EXPERTISE ET DECLARES PROPRES A LA CONSOMMATION**  
**2. ABATTAGES DANS LES ABATTOIRS PUBLICS (suite) - NOMBRE ET POIDS (en kg) DES ANIMAUX ABATTUS**

PERIODES ET PROVINCES	Porcs			Moutons et agneaux		
	Nombre	Poids vif	Poids abattu	Nombre	Poids vif	Poids abattu
2001	1 863 924	219 404 461	175 523 566	40 903	1 678 294	839 160
2002	865 753	101 506 502	81 205 197	21 490	874 779	437 409
2003	667 863	76 377 526	61 102 022	18 906	789 093	394 562
<b>1er trimestre 2004</b>						
<b>BELGIQUE</b>	<b>164 520</b>	<b>19 123 379</b>	<b>15 298 701</b>	<b>5 252</b>	<b>212 100</b>	<b>106 054</b>
Rég. de Bruxelles-Capitale	-	-	-	-	-	-
Région flamande	117 872	13 699 911	10 959 926	4 656	188 223	94 112
Province d'Anvers	80 872	9 401 319	7 521 054	4 503	182 151	91 076
Province de Limbourg	36 823	4 278 107	3 422 484	-	-	-
Province de Flandre orientale	177	20 485	16 388	153	6 072	3 036
Province de Brabant Flamand	-	-	-	-	-	-
Province de Flandre occidentale	-	-	-	-	-	-
Région wallonne	46 648	5 423 468	4 338 775	596	23 877	11 942
Province de Brabant wallon	-	-	-	-	-	-
Province de Hainaut	8 501	988 222	790 579	355	14 292	7 148
Province de Liège	37 426	4 351 507	3 481 206	138	5 571	2 786
Province de Luxembourg	-	-	-	87	3 365	1 683
Province de Namur	721	83 739	66 990	16	649	325
<b>2ème trimestre 2004</b>						
<b>BELGIQUE</b>	<b>161 495</b>	<b>18 823 463</b>	<b>15 058 767</b>	<b>5 327</b>	<b>211 309</b>	<b>105 660</b>
Rég. de Bruxelles-Capitale	-	-	-	-	-	-
Région flamande	115 482	13 459 948	10 767 956	3 767	149 440	74 721
Province d'Anvers	78 743	9 176 582	7 341 265	3 651	144 890	72 445
Province de Limbourg	36 427	4 247 105	3 397 683	-	-	-
Province de Flandre orientale	312	36 261	29 008	116	4 550	2 276
Province de Brabant Flamand	-	-	-	-	-	-
Province de Flandre occidentale	-	-	-	-	-	-
Région wallonne	46 013	5 363 515	4 290 811	1 560	61 869	30 939
Province de Brabant wallon	-	-	-	-	-	-
Province de Hainaut	9 210	1 073 842	859 072	805	32 050	16 027
Province de Liège	35 731	4 164 506	3 331 605	404	15 880	7 940
Province de Luxembourg	-	-	-	305	12 115	6 059
Province de Namur	1 072	125 167	100 134	46	1 824	913
<b>3ème trimestre 2004</b>						
<b>BELGIQUE</b>	<b>157 378</b>	<b>18 152 782</b>	<b>14 522 225</b>	<b>5 450</b>	<b>217 870</b>	<b>108 937</b>
Rég. de Bruxelles-Capitale	-	-	-	-	-	-
Région flamande	111 192	12 825 265	10 260 212	3 620	145 228	72 615
Province d'Anvers	75 816	8 744 789	6 995 831	3 620	145 228	72 615
Province de Limbourg	35 376	4 080 476	3 264 381	-	-	-
Province de Flandre orientale	-	-	-	-	-	-
Province de Brabant Flamand	-	-	-	-	-	-
Province de Flandre occidentale	-	-	-	-	-	-
Région wallonne	46 186	5 327 517	4 262 013	1 830	72 642	36 322
Province de Brabant wallon	-	-	-	-	-	-
Province de Hainaut	7 340	846 813	677 450	682	27 184	13 593
Province de Liège	37 546	4 330 837	3 464 670	434	17 152	8 576
Province de Luxembourg	108	12 469	9 975	448	17 648	8 824
Province de Namur	1 192	137 398	109 918	266	10 658	5 329

**II. ANIMAUX ABATTUS - SOUMIS A L'EXPERTISE ET DECLARES PROPRES A LA CONSOMMATION**  
**2. ABATTAGES DANS LES ABATTOIRS PUBLICS (suite) - NOMBRE ET POIDS (en kg) DES ANIMAUX ABATTUS**

PERIODES ET PROVINCES	Chèvres et chevreaux			Poulains		
	Nombre	Poids vif	Poids abattu	Nombre	Poids vif	Poids abattu
2001	692	27 242	13 622	744	186 382	111 828
2002	116	3 840	1 924	867	232 948	139 769
2003	62	2 289	1 146	469	117 816	70 688
<b>1er trimestre 2004</b>						
<b>BELGIQUE</b>	<b>6</b>	<b>240</b>	<b>120</b>	<b>77</b>	<b>19 334</b>	<b>11 599</b>
Rég. de Bruxelles-Capitale	-	-	-	-	-	-
Région flamande	6	240	120	6	1 528	916
Province d'Anvers	6	240	120	-	-	-
Province de Limbourg	-	-	-	6	1 528	916
Province de Flandre orientale	-	-	-	-	-	-
Province de Brabant Flamand	-	-	-	-	-	-
Province de Flandre occidentale	-	-	-	-	-	-
Région wallonne	-	-	-	71	17 806	10 683
Province de Brabant wallon	-	-	-	-	-	-
Province de Hainaut	-	-	-	71	17 806	10 683
Province de Liège	-	-	-	-	-	-
Province de Luxembourg	-	-	-	-	-	-
Province de Namur	-	-	-	-	-	-
<b>2ème trimestre 2004</b>						
<b>BELGIQUE</b>	<b>11</b>	<b>438</b>	<b>219</b>	<b>73</b>	<b>17 608</b>	<b>10 563</b>
Rég. de Bruxelles-Capitale	-	-	-	-	-	-
Région flamande	-	-	-	3	694	416
Province d'Anvers	-	-	-	-	-	-
Province de Limbourg	-	-	-	3	694	416
Province de Flandre orientale	-	-	-	-	-	-
Province de Brabant Flamand	-	-	-	-	-	-
Province de Flandre occidentale	-	-	-	-	-	-
Région wallonne	11	438	219	70	16 914	10 147
Province de Brabant wallon	-	-	-	-	-	-
Province de Hainaut	11	438	219	70	16 914	10 147
Province de Liège	-	-	-	-	-	-
Province de Luxembourg	-	-	-	-	-	-
Province de Namur	-	-	-	-	-	-
<b>3ème trimestre 2004</b>						
<b>BELGIQUE</b>	<b>11</b>	<b>440</b>	<b>220</b>	<b>73</b>	<b>18 379</b>	<b>11 027</b>
Rég. de Bruxelles-Capitale	-	-	-	-	-	-
Région flamande	11	440	220	2	509	305
Province d'Anvers	11	440	220	-	-	-
Province de Limbourg	-	-	-	2	509	305
Province de Flandre orientale	-	-	-	-	-	-
Province de Brabant Flamand	-	-	-	-	-	-
Province de Flandre occidentale	-	-	-	-	-	-
Région wallonne	-	-	-	71	17 870	10 722
Province de Brabant wallon	-	-	-	-	-	-
Province de Hainaut	-	-	-	70	17 620	10 572
Province de Liège	-	-	-	1	250	150
Province de Luxembourg	-	-	-	-	-	-
Province de Namur	-	-	-	-	-	-

**II. ANIMAUX ABATTUS - SOUMIS A L'EXPERTISE ET DECLARES PROPRES A LA CONSOMMATION**  
**2. ABATTAGES DANS LES ABATTOIRS PUBLICS (suite) - NOMBRE ET POIDS (en kg) DES ANIMAUX ABATTUS**

PERIODES ET PROVINCES	Autres chevaux			Ensemble de tous les animaux		
	Nombre	Poids vif	Poids abattu	Nombre	Poids vif	Poids abattu
2001	3 202	1 542 534	925 514	2 259 584	410 886 833	295 118 769
2002	2 039	996 622	597 976	1 225 361	283 048 825	194 467 886
2003	1 748	856 201	513 721	962 730	222 752 468	152 527 662
<b>1er trimestre 2004</b>						
<b>BELGIQUE</b>	<b>434</b>	<b>220 476</b>	<b>132 286</b>	<b>235 573</b>	<b>54 605 028</b>	<b>37 461 647</b>
Rég. de Bruxelles-Capitale	-	-	-	-	-	-
<b>Région flamande</b>	<b>27</b>	<b>13 755</b>	<b>8 254</b>	<b>160 367</b>	<b>30 312 820</b>	<b>21 200 614</b>
Province d'Anvers	18	9 164	5 499	113 292	19 466 871	13 729 525
Province de Limbourg	5	2 553	1 532	39 675	6 167 653	4 605 796
Province de Flandre orientale	4	2 038	1 223	7 400	4 678 296	2 865 293
Province de Brabant Flamand	-	-	-	-	-	-
Province de Flandre occidentale	-	-	-	-	-	-
<b>Région wallonne</b>	<b>407</b>	<b>206 721</b>	<b>124 032</b>	<b>75 206</b>	<b>24 292 208</b>	<b>16 261 033</b>
Province de Brabant wallon	-	-	-	-	-	-
Province de Hainaut	396	201 136	120 681	14 229	4 388 408	2 928 471
Province de Liège	8	4 058	2 435	53 652	15 372 062	10 453 909
Province de Luxembourg	1	515	309	3 523	2 337 844	1 471 791
Province de Namur	2	1 012	607	3 802	2 193 894	1 406 862
<b>2ème trimestre 2004</b>						
<b>BELGIQUE</b>	<b>394</b>	<b>200 569</b>	<b>120 341</b>	<b>232 568</b>	<b>54 660 589</b>	<b>37 466 422</b>
Rég. de Bruxelles-Capitale	-	-	-	-	-	-
<b>Région flamande</b>	<b>16</b>	<b>8 161</b>	<b>4 897</b>	<b>156 474</b>	<b>29 361 834</b>	<b>20 583 127</b>
Province d'Anvers	9	4 584	2 751	111 377	19 462 969	13 697 450
Province de Limbourg	-	-	-	38 537	5 700 523	4 310 624
Province de Flandre orientale	7	3 577	2 146	6 560	4 198 342	2 575 053
Province de Brabant Flamand	-	-	-	-	-	-
Province de Flandre occidentale	-	-	-	-	-	-
<b>Région wallonne</b>	<b>378</b>	<b>192 408</b>	<b>115 444</b>	<b>76 094</b>	<b>25 298 755</b>	<b>16 883 295</b>
Province de Brabant wallon	-	-	-	-	-	-
Province de Hainaut	368	187 301	112 380	15 180	4 461 142	2 990 325
Province de Liège	7	3 556	2 134	51 888	15 352 180	10 415 283
Province de Luxembourg	1	517	310	4 732	3 106 058	1 945 782
Province de Namur	2	1 034	620	4 294	2 379 375	1 531 905
<b>3ème trimestre 2004</b>						
<b>BELGIQUE</b>	<b>368</b>	<b>178 068</b>	<b>106 840</b>	<b>224 935</b>	<b>51 336 116</b>	<b>35 283 304</b>
Rég. de Bruxelles-Capitale	-	-	-	-	-	-
<b>Région flamande</b>	<b>16</b>	<b>7 651</b>	<b>4 590</b>	<b>150 247</b>	<b>27 573 833</b>	<b>19 364 276</b>
Province d'Anvers	11	5 259	3 155	106 956	18 261 223	12 875 805
Province de Limbourg	-	-	-	37 209	5 319 369	4 044 584
Province de Flandre orientale	5	2 392	1 435	6 082	3 993 241	2 443 887
Province de Brabant Flamand	-	-	-	-	-	-
Province de Flandre occidentale	-	-	-	-	-	-
<b>Région wallonne</b>	<b>352</b>	<b>170 417</b>	<b>102 250</b>	<b>74 688</b>	<b>23 762 283</b>	<b>15 919 028</b>
Province de Brabant wallon	-	-	-	-	-	-
Province de Hainaut	335	162 090	97 254	12 577	3 802 175	2 539 211
Province de Liège	12	5 915	3 549	53 515	15 209 858	10 353 589
Province de Luxembourg	3	1 425	855	3 963	2 374 595	1 495 438
Province de Namur	2	987	592	4 633	2 375 655	1 530 790

## II. ANIMAUX ABATTUS - SOUMIS A L'EXPERTISE ET DECLARES PROPRES A LA CONSOMMATION

## 3. ABATTAGES DANS LES ABATTOIRS PRIVES - NOMBRE ET POIDS (en kg) DES ANIMAUX ABATTUS

PERIODES ET PROVINCES	Boeufs			Taureaux		
	Nombre	Poids vif	Poids abattu	Nombre	Poids vif	Poids abattu
2001	199	141 906	87 987	112 493	75 817 530	48 523 218
2002	133	95 136	58 983	112 288	76 689 462	49 081 253
2003	157	112 016	69 457	105 077	72 027 662	46 097 698
<b>1er trimestre 2004</b>						
<b>BELGIQUE</b>	<b>40</b>	<b>28 707</b>	<b>17 798</b>	<b>25 578</b>	<b>17 906 496</b>	<b>11 460 150</b>
<b>Rég. de Bruxelles-Capitale</b>	-	-	-	<b>2 246</b>	<b>1 572 337</b>	<b>1 006 295</b>
<b>Région flamande</b>	<b>39</b>	<b>28 001</b>	<b>17 360</b>	<b>17 361</b>	<b>12 153 855</b>	<b>7 778 462</b>
Province d'Anvers	-	-	-	1 699	1 189 274	761 135
Province de Limbourg	*	*	*	*	*	*
Province de Flandre orientale	9	6 439	3 992	6 426	4 498 593	2 879 099
Province de Brabant Flamand	-	-	-	-	-	-
Province de Flandre occidentale	30	21 562	13 368	7 723	5 406 926	3 460 428
<b>Région wallonne</b>	<b>1</b>	<b>706</b>	<b>438</b>	<b>5 971</b>	<b>4 180 304</b>	<b>2 675 393</b>
Province de Brabant wallon	-	-	-	-	-	-
Province de Hainaut	-	-	-	4 279	2 995 715	1 917 257
Province de Liège	-	-	-	1 280	896 158	573 541
Province de Luxembourg	-	-	-	28	19 628	12 562
Province de Namur	*	*	*	*	*	*
<b>2ème trimestre 2004</b>						
<b>BELGIQUE</b>	<b>34</b>	<b>24 976</b>	<b>15 485</b>	<b>23 840</b>	<b>17 254 311</b>	<b>11 042 757</b>
<b>Rég. de Bruxelles-Capitale</b>	<b>4</b>	<b>2 920</b>	<b>1 810</b>	<b>2 274</b>	<b>1 643 336</b>	<b>1 051 734</b>
<b>Région flamande</b>	<b>30</b>	<b>22 056</b>	<b>13 675</b>	<b>15 750</b>	<b>11 404 220</b>	<b>7 298 700</b>
Province d'Anvers	-	-	-	1 436	1 038 990	664 954
Province de Limbourg	*	*	*	*	*	*
Province de Flandre orientale	3	2 194	1 361	6 319	4 572 371	2 926 317
Province de Brabant Flamand	-	-	-	-	-	-
Province de Flandre occidentale	27	19 862	12 314	6 418	4 652 224	2 977 423
<b>Région wallonne</b>	-	-	-	<b>5 816</b>	<b>4 206 755</b>	<b>2 692 323</b>
Province de Brabant wallon	-	-	-	-	-	-
Province de Hainaut	-	-	-	4 369	3 160 274	2 022 575
Province de Liège	-	-	-	941	680 788	435 705
Province de Luxembourg	-	-	-	13	9 377	6 001
Province de Namur	*	*	*	*	*	*
<b>3ème trimestre 2004</b>						
<b>BELGIQUE</b>	<b>43</b>	<b>31 476</b>	<b>19 514</b>	<b>26 334</b>	<b>18 917 826</b>	<b>12 107 411</b>
<b>Rég. de Bruxelles-Capitale</b>	-	-	-	<b>2 634</b>	<b>1 890 546</b>	<b>1 209 949</b>
<b>Région flamande</b>	<b>38</b>	<b>27 756</b>	<b>17 208</b>	<b>17 658</b>	<b>12 686 568</b>	<b>8 119 403</b>
Province d'Anvers	-	-	-	1 496	1 069 430	684 435
Province de Limbourg	*	*	*	*	*	*
Province de Flandre orientale	2	1 491	924	6 458	4 646 224	2 973 584
Province de Brabant Flamand	-	-	-	-	-	-
Province de Flandre occidentale	36	26 265	16 284	8 078	5 805 956	3 715 811
<b>Région wallonne</b>	<b>5</b>	<b>3 720</b>	<b>2 306</b>	<b>6 042</b>	<b>4 340 712</b>	<b>2 778 059</b>
Province de Brabant wallon	-	-	-	-	-	-
Province de Hainaut	-	-	-	4 598	3 305 578	2 115 571
Province de Liège	-	-	-	978	700 344	448 221
Province de Luxembourg	5	3 720	2 306	29	20 389	13 050
Province de Namur	*	*	*	*	*	*

(\*) Confidentiel



**II. ANIMAUX ABATTUS - SOUMIS A L'EXPERTISE ET DECLARES PROPRES A LA CONSOMMATION**  
**3. ABATTAGES DANS LES ABATTOIRS PRIVES (suite) - NOMBRE ET POIDS (en kg) DES ANIMAUX ABATTUS**

PERIODES ET PROVINCES	Vaches			Génisses		
	Nombre	Poids vif	Poids abattu	Nombre	Poids vif	Poids abattu
2001	207 319	136 439 777	83 228 274	12 146	7 303 254	4 601 046
2002	271 282	172 538 736	105 248 641	11 824	7 078 251	4 459 295
2003	248 397	160 803 842	98 090 351	11 180	6 806 855	4 288 323
<b>1er trimestre 2004</b>						
<b>BELGIQUE</b>	<b>68 131</b>	<b>44 970 483</b>	<b>27 431 994</b>	<b>2 203</b>	<b>1 334 151</b>	<b>840 514</b>
Rég. de Bruxelles-Capitale	5 484	3 619 683	2 208 007	-	-	-
Région flamande	54 449	35 944 237	21 925 986	1 314	796 008	501 485
Province d'Anvers	14 864	9 808 217	5 983 013	176	106 558	67 131
Province de Limbourg	*	*	*	*	*	*
Province de Flandre orientale	13 699	9 041 180	5 515 121	591	357 591	225 284
Province de Brabant Flamand	-	-	-	-	-	-
Province de Flandre occidentale	20 076	13 257 006	8 086 773	488	296 102	186 543
Région wallonne	8 198	5 406 563	3 298 001	889	538 143	339 029
Province de Brabant wallon	-	-	-	-	-	-
Province de Hainaut	4 320	2 854 083	1 740 990	716	433 366	273 021
Province de Liège	3 108	2 044 164	1 246 939	39	23 597	14 866
Province de Luxembourg	45	29 876	18 224	15	9 039	5 694
Province de Namur	*	*	*	*	*	*
<b>2ème trimestre 2004</b>						
<b>BELGIQUE</b>	<b>62 490</b>	<b>42 485 830</b>	<b>25 916 354</b>	<b>2 178</b>	<b>1 392 954</b>	<b>877 567</b>
Rég. de Bruxelles-Capitale	5 570	3 789 870	2 311 820	7	4 550	2 867
Région flamande	49 320	33 528 119	20 452 153	1 300	831 580	523 899
Province d'Anvers	13 663	9 285 636	5 664 237	235	150 431	94 773
Province de Limbourg	*	*	*	*	*	*
Province de Flandre orientale	11 563	7 859 469	4 794 276	304	192 866	121 507
Province de Brabant Flamand	-	-	-	-	-	-
Province de Flandre occidentale	18 978	12 905 820	7 872 552	662	425 184	267 867
Région wallonne	7 600	5 167 841	3 152 381	871	556 824	350 801
Province de Brabant wallon	-	-	-	-	-	-
Province de Hainaut	4 265	2 899 312	1 768 580	719	459 964	289 778
Province de Liège	2 661	1 809 900	1 104 038	14	8 876	5 592
Province de Luxembourg	14	9 511	5 801	-	-	-
Province de Namur	*	*	*	*	*	*
<b>3ème trimestre 2004</b>						
<b>BELGIQUE</b>	<b>59 457</b>	<b>38 949 982</b>	<b>23 759 487</b>	<b>2 018</b>	<b>1 239 158</b>	<b>780 672</b>
Rég. de Bruxelles-Capitale	4 809	3 151 628	1 922 493	-	-	-
Région flamande	47 243	30 944 994	18 876 444	1 134	696 896	439 047
Province d'Anvers	13 329	8 730 153	5 325 392	201	122 859	77 401
Province de Limbourg	*	*	*	*	*	*
Province de Flandre orientale	10 659	6 980 515	4 258 116	157	96 709	60 928
Province de Brabant Flamand	-	-	-	-	-	-
Province de Flandre occidentale	17 762	11 637 087	7 098 620	708	436 158	274 779
Région wallonne	7 405	4 853 360	2 960 550	884	542 262	341 625
Province de Brabant wallon	-	-	-	-	-	-
Province de Hainaut	4 436	2 907 118	1 773 341	734	450 124	283 579
Province de Liège	2 290	1 501 132	915 691	15	9 349	5 890
Province de Luxembourg	32	20 934	12 770	18	11 204	7 058
Province de Namur	*	*	*	*	*	*

## II. ANIMAUX ABATTUS - SOUMIS A L'EXPERTISE ET DECLARES PROPRES A LA CONSOMMATION

## 3. ABATTAGES DANS LES ABATTOIRS PRIVES (suite) - NOMBRE ET POIDS (en kg) DES ANIMAUX ABATTUS

PERIODES ET PROVINCES	Veaux			Ensemble des bovidés		
	Nombre	Poids vif	Poids abattu	Nombre	Poids vif	Poids abattu
2001	186 929	47 693 196	29 569 783	519 086	267 395 663	166 010 308
2002	197 942	53 194 670	32 980 698	593 469	309 596 255	191 828 870
2003	211 581	56 176 051	34 829 142	576 392	295 926 426	183 374 971
<b>1er trimestre 2004</b>						
<b>BELGIQUE</b>	<b>49 133</b>	<b>13 185 885</b>	<b>8 175 252</b>	<b>145 085</b>	<b>77 425 722</b>	<b>47 925 708</b>
<b>Rég. de Bruxelles-Capitale</b>	<b>434</b>	<b>116 454</b>	<b>72 201</b>	<b>8 164</b>	<b>5 308 474</b>	<b>3 286 503</b>
<b>Région flamande</b>	<b>48 367</b>	<b>12 980 383</b>	<b>8 047 840</b>	<b>121 530</b>	<b>61 902 484</b>	<b>38 271 133</b>
Province d'Anvers	31 714	8 511 210	5 276 951	48 453	19 615 259	12 088 230
Province de Limbourg	*	*	*	*	*	*
Province de Flandre orientale	140	37 570	23 294	20 865	13 941 373	8 646 790
Province de Brabant Flamand	2	538	334	2	538	334
Province de Flandre occidentale	2 186	586 588	363 686	30 503	19 568 184	12 110 798
<b>Région wallonne</b>	<b>332</b>	<b>89 048</b>	<b>55 211</b>	<b>15 391</b>	<b>10 214 764</b>	<b>6 368 072</b>
Province de Brabant wallon	-	-	-	-	-	-
Province de Hainaut	29	7 777	4 822	9 344	6 290 941	3 936 090
Province de Liège	201	53 915	33 427	4 628	3 017 834	1 868 773
Province de Luxembourg	46	12 332	7 647	134	70 875	44 127
Province de Namur	*	*	*	*	*	*
<b>2ème trimestre 2004</b>						
<b>BELGIQUE</b>	<b>47 160</b>	<b>12 573 605</b>	<b>7 795 637</b>	<b>135 702</b>	<b>73 731 676</b>	<b>45 647 800</b>
<b>Rég. de Bruxelles-Capitale</b>	<b>427</b>	<b>113 805</b>	<b>70 559</b>	<b>8 282</b>	<b>5 554 481</b>	<b>3 438 790</b>
<b>Région flamande</b>	<b>46 494</b>	<b>12 395 985</b>	<b>7 685 512</b>	<b>112 894</b>	<b>58 181 960</b>	<b>35 973 939</b>
Province d'Anvers	31 054	8 277 700	5 132 175	46 388	18 752 757	11 556 139
Province de Limbourg	*	*	*	*	*	*
Province de Flandre orientale	153	40 755	25 270	18 342	12 667 655	7 868 731
Province de Brabant Flamand	-	-	-	-	-	-
Province de Flandre occidentale	1 771	472 560	292 985	27 856	18 475 650	11 423 141
<b>Région wallonne</b>	<b>239</b>	<b>63 815</b>	<b>39 566</b>	<b>14 526</b>	<b>9 995 235</b>	<b>6 235 071</b>
Province de Brabant wallon	-	-	-	-	-	-
Province de Hainaut	24	6 410	3 973	9 377	6 525 960	4 084 906
Province de Liège	184	49 145	30 471	3 800	2 548 709	1 575 806
Province de Luxembourg	2	530	329	29	19 418	12 131
Province de Namur	*	*	*	*	*	*
<b>3ème trimestre 2004</b>						
<b>BELGIQUE</b>	<b>48 849</b>	<b>12 961 614</b>	<b>8 036 202</b>	<b>136 701</b>	<b>72 100 056</b>	<b>44 703 286</b>
<b>Rég. de Bruxelles-Capitale</b>	<b>385</b>	<b>102 128</b>	<b>63 319</b>	<b>7 828</b>	<b>5 144 302</b>	<b>3 195 761</b>
<b>Région flamande</b>	<b>48 255</b>	<b>12 804 030</b>	<b>7 938 498</b>	<b>114 328</b>	<b>57 160 244</b>	<b>35 390 600</b>
Province d'Anvers	31 675	8 404 680	5 210 902	46 701	18 327 122	11 298 130
Province de Limbourg	*	*	*	*	*	*
Province de Flandre orientale	129	34 218	21 216	17 405	11 759 157	7 314 768
Province de Brabant Flamand	-	-	-	-	-	-
Province de Flandre occidentale	1 896	503 096	311 919	28 480	18 408 562	11 417 413
<b>Région wallonne</b>	<b>209</b>	<b>55 456</b>	<b>34 385</b>	<b>14 545</b>	<b>9 795 510</b>	<b>6 116 925</b>
Province de Brabant wallon	-	-	-	-	-	-
Province de Hainaut	25	6 632	4 113	9 793	6 669 452	4 176 604
Province de Liège	107	28 392	17 603	3 390	2 239 217	1 387 405
Province de Luxembourg	29	7 702	4 776	113	63 949	39 960
Province de Namur	*	*	*	*	*	*

(\*) Confidentiel

**II. ANIMAUX ABATTUS - SOUMIS A L'EXPERTISE ET DECLARES PROPRES A LA CONSOMMATION**  
**3. ABATTAGES DANS LES ABATTOIRS PRIVES (suite) - NOMBRE ET POIDS (en kg) DES ANIMAUX ABATTUS**

PERIODES ET PROVINCES	Porcs			Moutons et agneaux		
	Nombre	Poids vif	Poids abattu	Nombre	Poids vif	Poids abattu
2001	9 412 275	1 108 116 596	886 493 260	70 462	2 838 519	1 419 280
2002	10 239 981	1 198 914 395	959 131 511	62 609	2 482 161	1 241 114
2003	10 539 012	1 206 314 297	965 051 447	54 686	2 179 355	1 089 701
<b>1er trimestre 2004</b>						
<b>BELGIQUE</b>	<b>2 751 856</b>	<b>320 000 229</b>	<b>256 000 180</b>	<b>14 316</b>	<b>564 903</b>	<b>282 460</b>
Rég. de Bruxelles-Capitale	53 758	6 247 934	4 998 347	3 763	149 817	74 909
Région flamande	2 233 213	259 690 905	207 752 724	10 180	400 146	200 080
Province d'Anvers	454 072	52 828 094	42 262 474	5 437	213 563	106 783
Province de Limbourg	*	*	*	*	*	*
Province de Flandre orientale	470 777	54 745 326	43 796 261	201	8 074	4 038
Province de Brabant Flamand	-	-	-	3 454	135 146	67 573
Province de Flandre occidentale	1 255 846	146 011 013	116 808 812	1 069	42 606	21 307
Région wallonne	464 885	54 061 390	43 249 109	373	14 940	7 471
Province de Brabant wallon	-	-	-	-	-	-
Province de Hainaut	261 842	30 460 610	24 368 489	14	560	280
Province de Liège	202 745	23 566 259	18 853 003	263	10 518	5 259
Province de Luxembourg	298	34 521	27 617	6	243	122
Province de Namur	*	*	*	*	*	*
<b>2ème trimestre 2004</b>						
<b>BELGIQUE</b>	<b>2 575 480</b>	<b>300 228 393</b>	<b>240 182 714</b>	<b>13 654</b>	<b>540 421</b>	<b>270 216</b>
Rég. de Bruxelles-Capitale	52 271	6 096 117	4 876 894	5 111	202 703	101 352
Région flamande	2 101 748	244 993 005	195 994 404	7 938	313 255	156 631
Province d'Anvers	381 780	44 497 629	35 598 103	6 924	272 832	136 416
Province de Limbourg	*	*	*	*	*	*
Province de Flandre orientale	443 823	51 737 414	41 389 931	96	3 844	1 922
Province de Brabant Flamand	-	-	-	216	8 497	4 249
Province de Flandre occidentale	1 223 378	142 606 645	114 085 316	685	27 403	13 704
Région wallonne	421 461	49 139 271	39 311 416	605	24 463	12 233
Province de Brabant wallon	-	-	-	-	-	-
Province de Hainaut	234 710	27 366 733	21 893 386	10	400	200
Province de Liège	186 523	21 745 864	17 396 691	496	20 096	10 049
Province de Luxembourg	228	26 674	21 339	50	1 991	996
Province de Namur	*	*	*	*	*	*
<b>3ème trimestre 2004</b>						
<b>BELGIQUE</b>	<b>2 460 672</b>	<b>283 831 482</b>	<b>227 065 183</b>	<b>11 695</b>	<b>464 045</b>	<b>232 030</b>
Rég. de Bruxelles-Capitale	47 754	5 509 060	4 407 248	4 886	194 029	97 015
Région flamande	1 987 750	229 288 396	183 430 716	5 744	227 559	113 785
Province d'Anvers	385 617	44 477 015	35 581 612	4 772	188 612	94 307
Province de Limbourg	*	*	*	*	*	*
Province de Flandre orientale	421 629	48 631 117	38 904 893	272	10 988	5 496
Province de Brabant Flamand	-	-	-	-	-	-
Province de Flandre occidentale	1 127 762	130 097 782	104 078 225	685	27 365	13 685
Région wallonne	425 168	49 034 026	39 227 219	1 065	42 457	21 230
Province de Brabant wallon	-	-	-	-	-	-
Province de Hainaut	242 211	27 932 391	22 345 912	25	1 007	504
Province de Liège	182 680	21 069 664	16 855 731	900	35 895	17 948
Province de Luxembourg	277	31 971	25 576	87	3 442	1 721
Province de Namur	*	*	*	*	*	*

## II. ANIMAUX ABATTUS - SOUMIS A L'EXPERTISE ET DECLARES PROPRES A LA CONSOMMATION

## 3. ABATTAGES DANS LES ABATTOIRS PRIVES (suite) - NOMBRE ET POIDS (en kg) DES ANIMAUX ABATTUS

PERIODES ET PROVINCES	Chèvres et chevreaux			Poutains		
	Nombre	Poids vif	Poids abattu	Nombre	Poids vif	Poids abattu
2001	1 457	57 095	28 548	667	176 845	106 108
2002	2 267	69 280	34 645	312	83 883	50 328
2003	2 364	86 626	43 318	293	72 546	43 529
<b>1er trimestre 2004</b>						
<b>BELGIQUE</b>	<b>494</b>	<b>19 760</b>	<b>9 880</b>	<b>91</b>	<b>22 994</b>	<b>13 797</b>
<b>Rég. de Bruxelles-Capitale</b>	<b>476</b>	<b>19 040</b>	<b>9 520</b>	-	-	-
<b>Région flamande</b>	<b>18</b>	<b>720</b>	<b>360</b>	<b>88</b>	<b>22 236</b>	<b>13 343</b>
Province d'Anvers	-	-	-	-	-	-
Province de Limbourg	*	*	*	*	*	*
Province de Flandre orientale	-	-	-	65	16 414	9 849
Province de Brabant Flamand	8	320	160	-	-	-
Province de Flandre occidentale	-	-	-	8	2 004	1 203
<b>Région wallonne</b>	-	-	-	<b>3</b>	<b>758</b>	<b>454</b>
Province de Brabant wallon	-	-	-	-	-	-
Province de Hainaut	-	-	-	-	-	-
Province de Liège	-	-	-	3	758	454
Province de Luxembourg	-	-	-	-	-	-
Province de Namur	*	*	*	*	*	*
<b>2ème trimestre 2004</b>						
<b>BELGIQUE</b>	<b>596</b>	<b>23 571</b>	<b>11 786</b>	<b>62</b>	<b>14 942</b>	<b>8 965</b>
<b>Rég. de Bruxelles-Capitale</b>	<b>580</b>	<b>22 940</b>	<b>11 470</b>	-	-	-
<b>Région flamande</b>	<b>16</b>	<b>631</b>	<b>316</b>	<b>62</b>	<b>14 942</b>	<b>8 965</b>
Province d'Anvers	-	-	-	-	-	-
Province de Limbourg	*	*	*	*	*	*
Province de Flandre orientale	-	-	-	51	12 282	7 369
Province de Brabant Flamand	-	-	-	-	-	-
Province de Flandre occidentale	16	631	316	3	724	434
<b>Région wallonne</b>	-	-	-	-	-	-
Province de Brabant wallon	-	-	-	-	-	-
Province de Hainaut	-	-	-	-	-	-
Province de Liège	-	-	-	-	-	-
Province de Luxembourg	-	-	-	-	-	-
Province de Namur	*	*	*	*	*	*
<b>3ème trimestre 2004</b>						
<b>BELGIQUE</b>	<b>551</b>	<b>22 040</b>	<b>11 020</b>	<b>62</b>	<b>15 604</b>	<b>9 363</b>
<b>Rég. de Bruxelles-Capitale</b>	<b>543</b>	<b>21 720</b>	<b>10 860</b>	-	-	-
<b>Région flamande</b>	<b>8</b>	<b>320</b>	<b>160</b>	<b>60</b>	<b>15 103</b>	<b>9 062</b>
Province d'Anvers	-	-	-	-	-	-
Province de Limbourg	*	*	*	*	*	*
Province de Flandre orientale	3	120	60	49	12 333	7 400
Province de Brabant Flamand	-	-	-	-	-	-
Province de Flandre occidentale	5	200	100	4	1 000	600
<b>Région wallonne</b>	-	-	-	<b>2</b>	<b>501</b>	<b>301</b>
Province de Brabant wallon	-	-	-	-	-	-
Province de Hainaut	-	-	-	-	-	-
Province de Liège	-	-	-	2	501	301
Province de Luxembourg	-	-	-	-	-	-
Province de Namur	*	*	*	*	*	*

**II. ANIMAUX ABATTUS - SOUMIS A L'EXPERTISE ET DECLARES PROPRES A LA CONSOMMATION**  
**3. ABATTAGES DANS LES ABATTOIRS PRIVES (suite) - NOMBRE ET POIDS (en kg) DES ANIMAUX ABATTUS**

PERIODES ET PROVINCES	Autres chevaux			Ensemble de tous les animaux		
	Nombre	Poids vif	Poids abattu	Nombre	Poids vif	Poids abattu
2001	16 735	8 064 363	4 838 613	10 020 682	1 386 649 081	1 058 896 117
2002	11 512	5 629 576	3 377 746	10 910 150	1 516 775 550	1 155 664 214
2003	10 125	4 964 183	2 978 513	11 182 872	1 509 543 433	1 152 581 479
<b>1er trimestre 2004</b>						
<b>BELGIQUE</b>	<b>2 362</b>	<b>1 198 192</b>	<b>718 916</b>	<b>2 914 204</b>	<b>399 231 800</b>	<b>304 950 941</b>
<b>Rég. de Bruxelles-Capitale</b>	<b>121</b>	<b>61 379</b>	<b>36 827</b>	<b>66 282</b>	<b>11 786 644</b>	<b>8 406 106</b>
<b>Région flamande</b>	<b>2 231</b>	<b>1 131 693</b>	<b>679 017</b>	<b>2 367 260</b>	<b>323 148 184</b>	<b>246 916 657</b>
Province d'Anvers	14	7 122	4 274	507 976	72 664 038	54 461 761
Province de Limbourg	*	*	*	*	*	*
Province de Flandre orientale	99	50 239	30 144	492 007	68 761 426	52 487 082
Province de Brabant Flamand	-	-	-	3 464	136 004	68 067
Province de Flandre occidentale	2 118	1 074 332	644 599	1 289 544	166 698 139	129 586 719
<b>Région wallonne</b>	<b>10</b>	<b>5 120</b>	<b>3 072</b>	<b>480 662</b>	<b>64 296 972</b>	<b>49 628 178</b>
Province de Brabant wallon	-	-	-	-	-	-
Province de Hainaut	6	3 064	1 838	271 206	36 755 175	28 306 697
Province de Liège	4	2 056	1 234	207 643	26 597 425	20 728 723
Province de Luxembourg	-	-	-	438	105 639	71 866
Province de Namur	*	*	*	*	*	*
<b>2ème trimestre 2004</b>						
<b>BELGIQUE</b>	<b>2 343</b>	<b>1 192 470</b>	<b>715 483</b>	<b>2 727 837</b>	<b>375 731 473</b>	<b>286 836 964</b>
<b>Rég. de Bruxelles-Capitale</b>	<b>114</b>	<b>58 026</b>	<b>34 816</b>	<b>66 358</b>	<b>11 934 267</b>	<b>8 463 322</b>
<b>Région flamande</b>	<b>2 226</b>	<b>1 132 932</b>	<b>679 760</b>	<b>2 224 884</b>	<b>304 636 725</b>	<b>232 814 015</b>
Province d'Anvers	15	7 647	4 589	435 107	63 530 865	47 295 247
Province de Limbourg	*	*	*	*	*	*
Province de Flandre orientale	78	39 708	23 825	462 390	64 460 903	49 291 778
Province de Brabant Flamand	-	-	-	216	8 497	4 249
Province de Flandre occidentale	2 124	1 081 005	648 603	1 254 062	162 192 058	126 171 514
<b>Région wallonne</b>	<b>3</b>	<b>1 512</b>	<b>907</b>	<b>436 595</b>	<b>59 160 481</b>	<b>45 559 627</b>
Province de Brabant wallon	-	-	-	-	-	-
Province de Hainaut	1	508	305	244 098	33 893 601	25 978 797
Province de Liège	2	1 004	602	190 821	24 315 673	18 983 148
Province de Luxembourg	-	-	-	307	48 083	34 466
Province de Namur	*	*	*	*	*	*
<b>3ème trimestre 2004</b>						
<b>BELGIQUE</b>	<b>2 303</b>	<b>1 120 758</b>	<b>672 453</b>	<b>2 611 984</b>	<b>357 553 985</b>	<b>272 693 335</b>
<b>Rég. de Bruxelles-Capitale</b>	<b>111</b>	<b>53 917</b>	<b>32 350</b>	<b>61 122</b>	<b>10 923 028</b>	<b>7 743 234</b>
<b>Région flamande</b>	<b>2 177</b>	<b>1 059 276</b>	<b>635 564</b>	<b>2 110 067</b>	<b>287 750 898</b>	<b>219 579 887</b>
Province d'Anvers	37	17 426	10 455	437 127	63 010 175	46 984 504
Province de Limbourg	*	*	*	*	*	*
Province de Flandre orientale	71	34 959	20 975	439 429	60 448 674	46 253 592
Province de Brabant Flamand	-	-	-	-	-	-
Province de Flandre occidentale	2 062	1 003 492	602 095	1 158 998	149 538 401	116 112 118
<b>Région wallonne</b>	<b>15</b>	<b>7 565</b>	<b>4 539</b>	<b>440 795</b>	<b>58 880 059</b>	<b>45 370 214</b>
Province de Brabant wallon	-	-	-	-	-	-
Province de Hainaut	-	-	-	252 029	34 602 850	26 523 020
Province de Liège	14	7 090	4 254	186 986	23 352 367	18 265 639
Province de Luxembourg	-	-	-	477	99 362	67 257
Province de Namur	*	*	*	*	*	*

(\*) Confidentiel

## II. ANIMAUX ABATTUS - SOUMIS A L'EXPERTISE ET DECLARES PROPRES A LA CONSOMMATION

## 4. ABATTAGES DANS LES TUERIES PARTICULIERES NOMBRE ET POIDS (en kg) DES ANIMAUX ABATTUS

PERIODES ET PROVINCES	Boeufs			Taureaux		
	Nombre	Poids vif	Poids abattu	Nombre	Poids vif	Poids abattu
2001	223	158 584	98 321	351	236 638	151 452
2002	226	161 159	99 920	259	177 202	113 411
2003	123	87 189	54 064	210	144 207	92 292
<b>1er trimestre 2004</b>						
<b>BELGIQUE</b>	<b>30</b>	<b>21 540</b>	<b>13 356</b>	<b>91</b>	<b>63 704</b>	<b>40 773</b>
Rég. de Bruxelles-Capitale	-	-	-	-	-	-
<b>Région flamande</b>	<b>13</b>	<b>9 351</b>	<b>5 798</b>	<b>50</b>	<b>35 005</b>	<b>22 403</b>
Province d'Anvers	1	713	442	-	-	-
Province de Limbourg	-	-	-	10	7 001	4 480
Province de Flandre orientale	9	6 491	4 024	14	9 805	6 276
Province de Brabant Flamand	2	1 441	894	19	13 307	8 516
Province de Flandre occidentale	1	706	438	7	4 892	3 131
<b>Région wallonne</b>	<b>17</b>	<b>12 189</b>	<b>7 558</b>	<b>41</b>	<b>28 699</b>	<b>18 370</b>
Province de Brabant wallon	-	-	-	2	1 402	897
Province de Hainaut	16	11 476	7 116	28	19 598	12 545
Province de Liège	1	713	442	10	6 998	4 479
Province de Luxembourg	-	-	-	-	-	-
Province de Namur	-	-	-	1	701	449
<b>2ème trimestre 2004</b>						
<b>BELGIQUE</b>	<b>26</b>	<b>19 212</b>	<b>11 911</b>	<b>47</b>	<b>33 932</b>	<b>21 718</b>
Rég. de Bruxelles-Capitale	-	-	-	-	-	-
<b>Région flamande</b>	<b>7</b>	<b>5 162</b>	<b>3 201</b>	<b>24</b>	<b>17 325</b>	<b>11 088</b>
Province d'Anvers	-	-	-	3	2 169	1 388
Province de Limbourg	-	-	-	3	2 156	1 380
Province de Flandre orientale	5	3 702	2 296	4	2 888	1 848
Province de Brabant Flamand	2	1 460	905	3	2 156	1 380
Province de Flandre occidentale	-	-	-	11	7 956	5 092
<b>Région wallonne</b>	<b>19</b>	<b>14 050</b>	<b>8 710</b>	<b>23</b>	<b>16 607</b>	<b>10 630</b>
Province de Brabant wallon	1	730	453	1	718	460
Province de Hainaut	15	11 080	6 869	14	10 127	6 483
Province de Liège	1	754	467	5	3 606	2 307
Province de Luxembourg	2	1 486	921	2	1 438	920
Province de Namur	-	-	-	1	718	460
<b>3ème trimestre 2004</b>						
<b>BELGIQUE</b>	<b>22</b>	<b>16 191</b>	<b>10 037</b>	<b>32</b>	<b>22 358</b>	<b>14 310</b>
Rég. de Bruxelles-Capitale	-	-	-	-	-	-
<b>Région flamande</b>	<b>6</b>	<b>4 476</b>	<b>2 775</b>	<b>14</b>	<b>9 896</b>	<b>6 334</b>
Province d'Anvers	-	-	-	-	-	-
Province de Limbourg	-	-	-	1	685	438
Province de Flandre orientale	5	3 729	2 312	4	2 828	1 810
Province de Brabant Flamand	1	747	463	-	-	-
Province de Flandre occidentale	-	-	-	9	6 383	4 086
<b>Région wallonne</b>	<b>16</b>	<b>11 715</b>	<b>7 262</b>	<b>18</b>	<b>12 462</b>	<b>7 976</b>
Province de Brabant wallon	2	1 488	923	1	685	438
Province de Hainaut	14	10 227	6 339	12	8 264	5 289
Province de Liège	-	-	-	-	-	-
Province de Luxembourg	-	-	-	4	2 784	1 782
Province de Namur	-	-	-	1	729	467

## II. ANIMAUX ABATTUS - SOUMIS A L'EXPERTISE ET DECLARES PROPRES A LA CONSOMMATION

## 4. ABATTAGES DANS LES TUERIES PARTICULIERES (suite) NOMBRE ET POIDS (en kg) DES ANIMAUX ABATTUS

PERIODES ET PROVINCES	Vaches			Génisses		
	Nombre	Poids vif	Poids abattu	Nombre	Poids vif	Poids abattu
2001	699	461 264	281 373	884	528 413	332 903
2002	606	384 425	234 502	785	467 541	294 555
2003	556	359 406	219 241	671	407 647	256 806
<b>1er trimestre 2004</b>						
<b>BELGIQUE</b>	<b>182</b>	<b>120 836</b>	<b>73 711</b>	<b>169</b>	<b>102 237</b>	<b>64 404</b>
Rég. de Bruxelles-Capitale	-	-	-	-	-	-
<b>Région flamande</b>	<b>136</b>	<b>90 104</b>	<b>54 965</b>	<b>140</b>	<b>84 690</b>	<b>53 353</b>
Province d'Anvers	-	-	-	1	605	381
Province de Limbourg	36	23 570	14 378	31	18 791	11 838
Province de Flandre orientale	61	40 546	24 734	36	21 748	13 701
Province de Brabant Flamand	26	17 221	10 505	-	-	-
Province de Flandre occidentale	13	8 767	5 348	72	43 546	27 433
<b>Région wallonne</b>	<b>46</b>	<b>30 732</b>	<b>18 746</b>	<b>29</b>	<b>17 547</b>	<b>11 051</b>
Province de Brabant wallon	-	-	-	2	1 198	755
Province de Hainaut	36	24 007	14 643	13	7 873	4 958
Province de Liège	-	-	-	5	3 035	1 911
Province de Luxembourg	4	2 633	1 606	4	2 422	1 525
Province de Namur	6	4 092	2 497	5	3 019	1 902
<b>2ème trimestre 2004</b>						
<b>BELGIQUE</b>	<b>82</b>	<b>55 883</b>	<b>34 090</b>	<b>114</b>	<b>72 825</b>	<b>45 879</b>
Rég. de Bruxelles-Capitale	-	-	-	-	-	-
<b>Région flamande</b>	<b>53</b>	<b>36 138</b>	<b>22 044</b>	<b>86</b>	<b>55 001</b>	<b>34 650</b>
Province d'Anvers	9	6 123	3 735	1	618	389
Province de Limbourg	5	3 398	2 073	8	5 106	3 217
Province de Flandre orientale	11	7 511	4 582	5	3 187	2 008
Province de Brabant Flamand	14	9 571	5 838	1	651	410
Province de Flandre occidentale	14	9 535	5 816	71	45 439	28 626
<b>Région wallonne</b>	<b>29</b>	<b>19 745</b>	<b>12 046</b>	<b>28</b>	<b>17 824</b>	<b>11 229</b>
Province de Brabant wallon	1	670	409	3	1 887	1 188
Province de Hainaut	26	17 711	10 805	16	10 277	6 475
Province de Liège	-	-	-	6	3 773	2 377
Province de Luxembourg	1	682	416	3	1 887	1 189
Province de Namur	1	682	416	-	-	-
<b>3ème trimestre 2004</b>						
<b>BELGIQUE</b>	<b>39</b>	<b>25 559</b>	<b>15 590</b>	<b>86</b>	<b>52 752</b>	<b>33 236</b>
Rég. de Bruxelles-Capitale	-	-	-	-	-	-
<b>Région flamande</b>	<b>19</b>	<b>12 448</b>	<b>7 593</b>	<b>74</b>	<b>45 500</b>	<b>28 666</b>
Province d'Anvers	-	-	-	-	-	-
Province de Limbourg	-	-	-	5	3 087	1 945
Province de Flandre orientale	3	1 966	1 199	5	3 135	1 975
Province de Brabant Flamand	6	3 923	2 393	2	1 154	727
Province de Flandre occidentale	10	6 559	4 001	62	38 124	24 019
<b>Région wallonne</b>	<b>20</b>	<b>13 111</b>	<b>7 997</b>	<b>12</b>	<b>7 252</b>	<b>4 570</b>
Province de Brabant wallon	-	-	-	3	1 837	1 158
Province de Hainaut	16	10 483	6 394	4	2 424	1 527
Province de Liège	-	-	-	-	-	-
Province de Luxembourg	4	2 628	1 603	5	2 991	1 885
Province de Namur	-	-	-	-	-	-

**II. ANIMAUX ABATTUS - SOUMIS A L'EXPERTISE ET DECLARES PROPRES A LA CONSOMMATION**  
**4. ABATTAGES DANS LES TUERIES PARTICULIERES (suite) NOMBRE ET POIDS (en kg) DES ANIMAUX ABATTUS**

PERIODES ET PROVINCES	Veaux			Ensemble des bovidés		
	Nombre	Poids vif	Poids abattu	Nombre	Poids vif	Poids abattu
2001	134	34 313	21 275	2 291	1 419 212	885 324
2002	166	44 477	27 576	2 042	1 234 804	769 964
2003	86	22 862	14 170	1 646	1 021 311	636 573
<b>1er trimestre 2004</b>						
<b>BELGIQUE</b>	<b>15</b>	<b>4 025</b>	<b>2 500</b>	<b>487</b>	<b>312 342</b>	<b>194 744</b>
Rég. de Bruxelles-Capitale	-	-	-	-	-	-
<b>Région flamande</b>	<b>9</b>	<b>2 415</b>	<b>1 500</b>	<b>348</b>	<b>221 565</b>	<b>138 019</b>
Province d'Anvers	-	-	-	2	1 318	823
Province de Limbourg	2	538	334	79	49 900	31 030
Province de Flandre orientale	1	267	166	121	78 857	48 901
Province de Brabant Flamand	-	-	-	47	31 969	19 915
Province de Flandre occidentale	6	1 610	1 000	99	59 521	37 350
<b>Région wallonne</b>	<b>6</b>	<b>1 610</b>	<b>1 000</b>	<b>139</b>	<b>90 777</b>	<b>56 725</b>
Province de Brabant wallon	-	-	-	4	2 600	1 652
Province de Hainaut	2	536	333	95	63 490	39 595
Province de Liège	1	269	167	17	11 015	6 999
Province de Luxembourg	2	536	333	10	5 591	3 464
Province de Namur	1	269	167	13	8 081	5 015
<b>2ème trimestre 2004</b>						
<b>BELGIQUE</b>	<b>18</b>	<b>4 825</b>	<b>2 989</b>	<b>287</b>	<b>186 677</b>	<b>116 587</b>
Rég. de Bruxelles-Capitale	-	-	-	-	-	-
<b>Région flamande</b>	<b>10</b>	<b>2 675</b>	<b>1 657</b>	<b>180</b>	<b>116 301</b>	<b>72 640</b>
Province d'Anvers	1	265	164	14	9 175	5 676
Province de Limbourg	1	270	167	17	10 930	6 837
Province de Flandre orientale	-	-	-	25	17 288	10 734
Province de Brabant Flamand	2	535	331	22	14 373	8 864
Province de Flandre occidentale	6	1 605	995	102	64 535	40 529
<b>Région wallonne</b>	<b>8</b>	<b>2 150</b>	<b>1 332</b>	<b>107</b>	<b>70 376</b>	<b>43 947</b>
Province de Brabant wallon	1	270	167	7	4 275	2 677
Province de Hainaut	7	1 880	1 165	78	51 075	31 797
Province de Liège	-	-	-	12	8 133	5 151
Province de Luxembourg	-	-	-	8	5 493	3 446
Province de Namur	-	-	-	2	1 400	876
<b>3ème trimestre 2004</b>						
<b>BELGIQUE</b>	<b>16</b>	<b>4 244</b>	<b>2 633</b>	<b>195</b>	<b>121 104</b>	<b>75 806</b>
Rég. de Bruxelles-Capitale	-	-	-	-	-	-
<b>Région flamande</b>	<b>10</b>	<b>2 650</b>	<b>1 644</b>	<b>123</b>	<b>74 970</b>	<b>47 012</b>
Province d'Anvers	-	-	-	-	-	-
Province de Limbourg	3	794	493	9	4 566	2 876
Province de Flandre orientale	-	-	-	17	11 658	7 296
Province de Brabant Flamand	1	266	165	10	6 090	3 748
Province de Flandre occidentale	6	1 590	986	87	52 656	33 092
<b>Région wallonne</b>	<b>6</b>	<b>1 594</b>	<b>989</b>	<b>72</b>	<b>46 134</b>	<b>28 794</b>
Province de Brabant wallon	-	-	-	6	4 010	2 519
Province de Hainaut	4	1 062	659	50	32 460	20 208
Province de Liège	-	-	-	-	-	-
Province de Luxembourg	-	-	-	13	8 403	5 270
Province de Namur	2	532	330	3	1 261	797



**II. ANIMAUX ABATTUS - SOUMIS A L'EXPERTISE ET DECLARES PROPRES A LA CONSOMMATION**  
**4. ABATTAGES DANS LES TUERIES PARTICULIERES (suite) NOMBRE ET POIDS (en kg) DES ANIMAUX ABATTUS**

PERIODES ET PROVINCES	Porcs			Moutons et agneaux		
	Nombre	Poids vif	Poids abattu	Nombre	Poids vif	Poids abattu
2001	4 032	475 287	380 223	729	29 439	14 723
2002	3 945	462 661	370 132	532	21 270	10 641
2003	3 483	398 236	318 591	446	18 226	9 120
<b>1er trimestre 2004</b>						
<b>BELGIQUE</b>	<b>821</b>	<b>95 312</b>	<b>76 247</b>	<b>192</b>	<b>7 738</b>	<b>3 872</b>
Rég. de Bruxelles-Capitale	-	-	-	-	-	-
<b>Région flamande</b>	<b>402</b>	<b>46 675</b>	<b>37 341</b>	<b>96</b>	<b>3 892</b>	<b>1 947</b>
Province d'Anvers	-	-	-	8	328	164
Province de Limbourg	3	348	278	24	960	480
Province de Flandre orientale	201	23 347	18 679	63	2 563	1 282
Province de Brabant Flamand	34	3 934	3 147	-	-	-
Province de Flandre occidentale	164	19 046	15 237	1	41	21
<b>Région wallonne</b>	<b>419</b>	<b>48 637</b>	<b>38 906</b>	<b>96</b>	<b>3 846</b>	<b>1 925</b>
Province de Brabant wallon	-	-	-	76	3 040	1 520
Province de Hainaut	274	31 795	25 433	19	765	384
Province de Liège	126	14 627	11 701	1	41	21
Province de Luxembourg	19	2 215	1 772	-	-	-
Province de Namur	-	-	-	-	-	-
<b>2ème trimestre 2004</b>						
<b>BELGIQUE</b>	<b>857</b>	<b>100 013</b>	<b>80 010</b>	<b>10</b>	<b>402</b>	<b>201</b>
Rég. de Bruxelles-Capitale	-	-	-	-	-	-
<b>Région flamande</b>	<b>424</b>	<b>49 459</b>	<b>39 567</b>	<b>6</b>	<b>240</b>	<b>120</b>
Province d'Anvers	12	1 397	1 118	-	-	-
Province de Limbourg	6	700	560	-	-	-
Province de Flandre orientale	194	22 660	18 128	1	40	20
Province de Brabant Flamand	13	1 514	1 211	-	-	-
Province de Flandre occidentale	199	23 188	18 550	5	200	100
<b>Région wallonne</b>	<b>433</b>	<b>50 554</b>	<b>40 443</b>	<b>4</b>	<b>162</b>	<b>81</b>
Province de Brabant wallon	-	-	-	-	-	-
Province de Hainaut	259	30 248	24 198	4	162	81
Province de Liège	174	20 306	16 245	-	-	-
Province de Luxembourg	-	-	-	-	-	-
Province de Namur	-	-	-	-	-	-
<b>3ème trimestre 2004</b>						
<b>BELGIQUE</b>	<b>553</b>	<b>63 793</b>	<b>51 035</b>	<b>43</b>	<b>1 727</b>	<b>866</b>
Rég. de Bruxelles-Capitale	-	-	-	-	-	-
<b>Région flamande</b>	<b>371</b>	<b>42 788</b>	<b>34 231</b>	<b>12</b>	<b>488</b>	<b>244</b>
Province d'Anvers	-	-	-	2	80	40
Province de Limbourg	6	692	554	-	-	-
Province de Flandre orientale	157	18 114	14 491	8	328	164
Province de Brabant Flamand	13	1 499	1 199	-	-	-
Province de Flandre occidentale	195	22 483	17 987	2	80	40
<b>Région wallonne</b>	<b>182</b>	<b>21 005</b>	<b>16 804</b>	<b>31</b>	<b>1 239</b>	<b>622</b>
Province de Brabant wallon	3	345	276	2	79	40
Province de Hainaut	173	19 970	15 976	3	123	63
Province de Liège	6	690	552	10	397	199
Province de Luxembourg	-	-	-	15	600	300
Province de Namur	-	-	-	1	40	20

## II. ANIMAUX ABATTUS - SOUMIS A L'EXPERTISE ET DECLARES PROPRES A LA CONSOMMATION

## 4. ABATTAGES DANS LES TUERIES PARTICULIERES (suite) NOMBRE ET POIDS (en kg) DES ANIMAUX ABATTUS

PERIODES ET PROVINCES	Chèvres et chevreaux			Poulains		
	Nombre	Poids vif	Poids abattu	Nombre	Poids vif	Poids abattu
2001	4	160	80	8	2 003	1 201
2002	4	140	70	7	1 895	1 136
2003	2	80	40	5	1 228	737
<b>1er trimestre 2004</b>						
<b>BELGIQUE</b>	<b>5</b>	<b>200</b>	<b>100</b>	-	-	-
<b>Rég. de Bruxelles-Capitale</b>	-	-	-	-	-	-
<b>Région flamande</b>	<b>5</b>	<b>200</b>	<b>100</b>	-	-	-
Province d'Anvers	-	-	-	-	-	-
Province de Limbourg	-	-	-	-	-	-
Province de Flandre orientale	-	-	-	-	-	-
Province de Brabant Flamand	5	200	100	-	-	-
Province de Flandre occidentale	-	-	-	-	-	-
<b>Région wallonne</b>	-	-	-	-	-	-
Province de Brabant wallon	-	-	-	-	-	-
Province de Hainaut	-	-	-	-	-	-
Province de Liège	-	-	-	-	-	-
Province de Luxembourg	-	-	-	-	-	-
Province de Namur	-	-	-	-	-	-
<b>2ème trimestre 2004</b>						
<b>BELGIQUE</b>	-	-	-	-	-	-
<b>Rég. de Bruxelles-Capitale</b>	-	-	-	-	-	-
<b>Région flamande</b>	-	-	-	-	-	-
Province d'Anvers	-	-	-	-	-	-
Province de Limbourg	-	-	-	-	-	-
Province de Flandre orientale	-	-	-	-	-	-
Province de Brabant Flamand	-	-	-	-	-	-
Province de Flandre occidentale	-	-	-	-	-	-
<b>Région wallonne</b>	-	-	-	-	-	-
Province de Brabant wallon	-	-	-	-	-	-
Province de Hainaut	-	-	-	-	-	-
Province de Liège	-	-	-	-	-	-
Province de Luxembourg	-	-	-	-	-	-
Province de Namur	-	-	-	-	-	-
<b>3ème trimestre 2004</b>						
<b>BELGIQUE</b>	-	-	-	<b>2</b>	<b>501</b>	<b>301</b>
<b>Rég. de Bruxelles-Capitale</b>	-	-	-	-	-	-
<b>Région flamande</b>	-	-	-	<b>1</b>	<b>250</b>	<b>150</b>
Province d'Anvers	-	-	-	-	-	-
Province de Limbourg	-	-	-	-	-	-
Province de Flandre orientale	-	-	-	1	250	150
Province de Brabant Flamand	-	-	-	-	-	-
Province de Flandre occidentale	-	-	-	-	-	-
<b>Région wallonne</b>	-	-	-	<b>1</b>	<b>251</b>	<b>151</b>
Province de Brabant wallon	-	-	-	-	-	-
Province de Hainaut	-	-	-	-	-	-
Province de Liège	-	-	-	1	251	151
Province de Luxembourg	-	-	-	-	-	-
Province de Namur	-	-	-	-	-	-

## II. ANIMAUX ABATTUS - SOUMIS A L'EXPERTISE ET DECLARES PROPRES A LA CONSOMMATION

## 4. ABATTAGES DANS LES TUERIES PARTICULIERES (suite) NOMBRE ET POIDS (en kg) DES ANIMAUX ABATTUS

PERIODES ET PROVINCES	Autres chevaux			Ensemble de tous les animaux		
	Nombre	Poids vif	Poids abattu	Nombre	Poids vif	Poids abattu
2001	9	4 385	2 632	7 073	1 930 486	1 284 183
2002	5	2 462	1 478	6 535	1 723 232	1 153 421
2003	5	2 409	1 445	5 587	1 441 490	966 506
<b>1er trimestre 2004</b>						
<b>BELGIQUE</b>	<b>3</b>	<b>1 509</b>	<b>905</b>	<b>1 508</b>	<b>417 101</b>	<b>275 868</b>
Rég. de Bruxelles-Capitale	-	-	-	-	-	-
<b>Région flamande</b>	<b>3</b>	<b>1 509</b>	<b>905</b>	<b>854</b>	<b>273 841</b>	<b>178 312</b>
Province d'Anvers	-	-	-	10	1 646	987
Province de Limbourg	-	-	-	106	51 208	31 788
Province de Flandre orientale	1	497	298	386	105 264	69 160
Province de Brabant Flamand	-	-	-	86	36 103	23 162
Province de Flandre occidentale	2	1 012	607	266	79 620	53 215
<b>Région wallonne</b>	-	-	-	<b>654</b>	<b>143 260</b>	<b>97 556</b>
Province de Brabant wallon	-	-	-	80	5 640	3 172
Province de Hainaut	-	-	-	388	96 050	65 412
Province de Liège	-	-	-	144	25 683	18 721
Province de Luxembourg	-	-	-	29	7 806	5 236
Province de Namur	-	-	-	13	8 081	5 015
<b>2ème trimestre 2004</b>						
<b>BELGIQUE</b>	<b>4</b>	<b>2 053</b>	<b>1 231</b>	<b>1 158</b>	<b>289 145</b>	<b>198 029</b>
Rég. de Bruxelles-Capitale	-	-	-	-	-	-
<b>Région flamande</b>	<b>4</b>	<b>2 053</b>	<b>1 231</b>	<b>614</b>	<b>168 053</b>	<b>113 558</b>
Province d'Anvers	-	-	-	26	10 572	6 794
Province de Limbourg	-	-	-	23	11 630	7 397
Province de Flandre orientale	-	-	-	220	39 988	28 882
Province de Brabant Flamand	1	517	310	36	16 404	10 385
Province de Flandre occidentale	3	1 536	921	309	89 459	60 100
<b>Région wallonne</b>	-	-	-	<b>544</b>	<b>121 092</b>	<b>84 471</b>
Province de Brabant wallon	-	-	-	7	4 275	2 677
Province de Hainaut	-	-	-	341	81 485	56 076
Province de Liège	-	-	-	186	28 439	21 396
Province de Luxembourg	-	-	-	8	5 493	3 446
Province de Namur	-	-	-	2	1 400	876
<b>3ème trimestre 2004</b>						
<b>BELGIQUE</b>	<b>1</b>	<b>465</b>	<b>279</b>	<b>794</b>	<b>187 590</b>	<b>128 287</b>
Rég. de Bruxelles-Capitale	-	-	-	-	-	-
<b>Région flamande</b>	<b>1</b>	<b>465</b>	<b>279</b>	<b>508</b>	<b>118 961</b>	<b>81 916</b>
Province d'Anvers	-	-	-	2	80	40
Province de Limbourg	-	-	-	15	5 258	3 430
Province de Flandre orientale	-	-	-	183	30 350	22 101
Province de Brabant Flamand	-	-	-	23	7 589	4 947
Province de Flandre occidentale	1	465	279	285	75 684	51 398
<b>Région wallonne</b>	-	-	-	<b>286</b>	<b>68 629</b>	<b>46 371</b>
Province de Brabant wallon	-	-	-	11	4 434	2 835
Province de Hainaut	-	-	-	226	52 553	36 247
Province de Liège	-	-	-	17	1 338	902
Province de Luxembourg	-	-	-	28	9 003	5 570
Province de Namur	-	-	-	4	1 301	817

## II. ANIMAUX ABATTUS - SOUMIS A L'EXPERTISE ET DECLARES PROPRES A LA CONSOMMATION

## 5. ABATTAGES DE NECESSITE - NOMBRE ET POIDS (en kg) DES ANIMAUX ABATTUS

PERIODES ET PROVINCES	Boeufs			Taureaux		
	Nombre	Poids vif	Poids abattu	Nombre	Poids vif	Poids abattu
2001	24	17 016	10 551	511	345 497	221 119
2002	23	16 552	10 262	568	388 546	248 665
2003	20	14 351	8 901	584	401 022	256 646
<b>1er trimestre 2004</b>						
<b>BELGIQUE</b>	<b>10</b>	<b>7 131</b>	<b>4 421</b>	<b>158</b>	<b>110 605</b>	<b>70 791</b>
Rég. de Bruxelles-Capitale	-	-	-	2	1 399	896
Région flamande	-	-	-	107	74 896	47 935
Province d'Anvers	-	-	-	8	5 593	3 580
Province de Limbourg	-	-	-	8	5 590	3 578
Province de Flandre orientale	-	-	-	22	15 410	9 863
Province de Brabant Flamand	-	-	-	-	-	-
Province de Flandre occidentale	-	-	-	69	48 303	30 914
Région wallonne	10	7 131	4 421	49	34 310	21 960
Province de Brabant wallon	-	-	-	-	-	-
Province de Hainaut	9	6 418	3 979	34	23 810	15 239
Province de Liège	-	-	-	8	5 599	3 583
Province de Luxembourg	1	713	442	5	3 502	2 242
Province de Namur	-	-	-	2	1 399	896
<b>2ème trimestre 2004</b>						
<b>BELGIQUE</b>	<b>8</b>	<b>5 890</b>	<b>3 652</b>	<b>191</b>	<b>138 149</b>	<b>88 412</b>
Rég. de Bruxelles-Capitale	-	-	-	3	2 156	1 380
Région flamande	1	754	467	137	99 111	63 428
Province d'Anvers	1	754	467	19	13 732	8 788
Province de Limbourg	-	-	-	8	5 803	3 714
Province de Flandre orientale	-	-	-	33	23 871	15 277
Province de Brabant Flamand	-	-	-	-	-	-
Province de Flandre occidentale	-	-	-	77	55 705	35 649
Région wallonne	7	5 136	3 185	51	36 882	23 604
Province de Brabant wallon	-	-	-	-	-	-
Province de Hainaut	7	5 136	3 185	32	23 166	14 825
Province de Liège	-	-	-	8	5 787	3 704
Province de Luxembourg	-	-	-	4	2 901	1 857
Province de Namur	-	-	-	7	5 028	3 218
<b>3ème trimestre 2004</b>						
<b>BELGIQUE</b>	<b>5</b>	<b>3 624</b>	<b>2 247</b>	<b>156</b>	<b>113 094</b>	<b>72 385</b>
Rég. de Bruxelles-Capitale	-	-	-	3	2 215	1 418
Région flamande	1	693	430	112	81 512	52 171
Province d'Anvers	1	693	430	11	8 089	5 177
Province de Limbourg	-	-	-	15	10 931	6 996
Province de Flandre orientale	-	-	-	25	18 175	11 634
Province de Brabant Flamand	-	-	-	-	-	-
Province de Flandre occidentale	-	-	-	61	44 317	28 364
Région wallonne	4	2 931	1 817	41	29 367	18 796
Province de Brabant wallon	-	-	-	-	-	-
Province de Hainaut	3	2 184	1 354	22	15 742	10 075
Province de Liège	1	747	463	13	9 225	5 905
Province de Luxembourg	-	-	-	6	4 400	2 816
Province de Namur	-	-	-	-	-	-

**II. ANIMAUX ABATTUS - SOUMIS A L'EXPERTISE ET DECLARES PROPRES A LA CONSOMMATION**  
**5. ABATTAGES DE NECESSITE (suite) - NOMBRE ET POIDS (en kg) DES ANIMAUX ABATTUS**

PERIODES ET PROVINCES	Vaches			Génisses		
	Nombre	Poids vif	Poids abattu	Nombre	Poids vif	Poids abattu
2001	810	536 278	327 127	103	62 779	39 552
2002	942	599 070	365 431	112	66 904	42 149
2003	863	561 473	342 499	138	84 181	53 025
<b>1er trimestre 2004</b>						
<b>BELGIQUE</b>	<b>209</b>	<b>138 257</b>	<b>84 338</b>	<b>19</b>	<b>11 515</b>	<b>7 252</b>
Rég. de Bruxelles-Capitale	3	1 981	1 209	-	-	-
<b>Région flamande</b>	<b>182</b>	<b>120 403</b>	<b>73 445</b>	<b>7</b>	<b>4 225</b>	<b>2 661</b>
Province d'Anvers	49	32 517	19 835	-	-	-
Province de Limbourg	13	8 413	5 132	-	-	-
Province de Flandre orientale	46	30 453	18 576	-	-	-
Province de Brabant Flamand	-	-	-	-	-	-
Province de Flandre occidentale	74	49 020	29 902	7	4 225	2 661
<b>Région wallonne</b>	<b>24</b>	<b>15 873</b>	<b>9 684</b>	<b>12</b>	<b>7 290</b>	<b>4 591</b>
Province de Brabant wallon	-	-	-	-	-	-
Province de Hainaut	18	11 933	7 280	8	4 868	3 066
Province de Liège	2	1 282	782	-	-	-
Province de Luxembourg	4	2 658	1 622	4	2 422	1 525
Province de Namur	-	-	-	-	-	-
<b>2ème trimestre 2004</b>						
<b>BELGIQUE</b>	<b>233</b>	<b>158 674</b>	<b>96 794</b>	<b>66</b>	<b>42 285</b>	<b>26 642</b>
Rég. de Bruxelles-Capitale	1	670	409	-	-	-
<b>Région flamande</b>	<b>192</b>	<b>130 827</b>	<b>79 804</b>	<b>32</b>	<b>20 525</b>	<b>12 931</b>
Province d'Anvers	45	30 632	18 686	-	-	-
Province de Limbourg	7	4 764	2 906	1	650	410
Province de Flandre orientale	47	32 019	19 531	6	3 807	2 398
Province de Brabant Flamand	-	-	-	-	-	-
Province de Flandre occidentale	93	63 412	38 681	25	16 068	10 123
<b>Région wallonne</b>	<b>40</b>	<b>27 177</b>	<b>16 581</b>	<b>34</b>	<b>21 760</b>	<b>13 711</b>
Province de Brabant wallon	-	-	-	-	-	-
Province de Hainaut	15	10 174	6 208	27	17 207	10 842
Province de Liège	16	10 904	6 652	4	2 603	1 640
Province de Luxembourg	8	5 429	3 312	2	1 300	819
Province de Namur	1	670	409	1	650	410
<b>3ème trimestre 2004</b>						
<b>BELGIQUE</b>	<b>173</b>	<b>113 494</b>	<b>69 229</b>	<b>31</b>	<b>18 891</b>	<b>11 902</b>
Rég. de Bruxelles-Capitale	1	655	400	-	-	-
<b>Région flamande</b>	<b>151</b>	<b>99 026</b>	<b>60 405</b>	<b>15</b>	<b>9 119</b>	<b>5 745</b>
Province d'Anvers	21	13 799	8 418	-	-	-
Province de Limbourg	2	1 311	799	1	635	400
Province de Flandre orientale	44	28 926	17 644	1	635	400
Province de Brabant Flamand	-	-	-	-	-	-
Province de Flandre occidentale	84	54 990	33 544	13	7 849	4 945
<b>Région wallonne</b>	<b>21</b>	<b>13 813</b>	<b>8 424</b>	<b>16</b>	<b>9 772</b>	<b>6 157</b>
Province de Brabant wallon	-	-	-	-	-	-
Province de Hainaut	13	8 532	5 204	8	4 924	3 102
Province de Liège	3	1 989	1 212	6	3 636	2 291
Province de Luxembourg	4	2 629	1 604	2	1 212	764
Province de Namur	1	663	404	-	-	-

## II. ANIMAUX ABATTUS - SOUMIS A L'EXPERTISE ET DECLARES PROPRES A LA CONSOMMATION

## 5. ABATTAGES DE NECESSITE (suite) - NOMBRE ET POIDS (en kg) DES ANIMAUX ABATTUS

PERIODES ET PROVINCES	Veaux			Ensemble des bovidés		
	Nombre	Poids vif	Poids abattu	Nombre	Poids vif	Poids abattu
2001	324	81 654	50 620	1 772	1 043 224	648 969
2002	221	59 443	36 861	1 866	1 130 515	703 368
2003	316	84 007	52 064	1 921	1 145 034	713 135
<b>1er trimestre 2004</b>						
<b>BELGIQUE</b>	<b>97</b>	<b>26 015</b>	<b>16 138</b>	<b>493</b>	<b>293 523</b>	<b>182 940</b>
<b>Rég. de Bruxelles-Capitale</b>	<b>1</b>	<b>269</b>	<b>167</b>	<b>6</b>	<b>3 649</b>	<b>2 272</b>
<b>Région flamande</b>	<b>80</b>	<b>21 452</b>	<b>13 306</b>	<b>376</b>	<b>220 976</b>	<b>137 347</b>
Province d'Anvers	10	2 678	1 662	67	40 788	25 077
Province de Limbourg	27	7 225	4 481	48	21 228	13 191
Province de Flandre orientale	13	3 495	2 168	81	49 358	30 607
Province de Brabant Flamand	-	-	-	-	-	-
Province de Flandre occidentale	30	8 054	4 995	180	109 602	68 472
<b>Région wallonne</b>	<b>16</b>	<b>4 294</b>	<b>2 665</b>	<b>111</b>	<b>68 898</b>	<b>43 321</b>
Province de Brabant wallon	-	-	-	-	-	-
Province de Hainaut	14	3 756	2 331	83	50 785	31 895
Province de Liège	2	538	334	12	7 419	4 699
Province de Luxembourg	-	-	-	14	9 295	5 831
Province de Namur	-	-	-	2	1 399	896
<b>2ème trimestre 2004</b>						
<b>BELGIQUE</b>	<b>139</b>	<b>37 005</b>	<b>22 942</b>	<b>637</b>	<b>382 003</b>	<b>238 442</b>
<b>Rég. de Bruxelles-Capitale</b>	<b>1</b>	<b>270</b>	<b>167</b>	<b>5</b>	<b>3 096</b>	<b>1 956</b>
<b>Région flamande</b>	<b>102</b>	<b>27 150</b>	<b>16 832</b>	<b>464</b>	<b>278 367</b>	<b>173 462</b>
Province d'Anvers	12	3 195	1 981	77	48 313	29 922
Province de Limbourg	47	12 500	7 748	63	23 717	14 778
Province de Flandre orientale	16	4 265	2 644	102	63 962	39 850
Province de Brabant Flamand	-	-	-	-	-	-
Province de Flandre occidentale	27	7 190	4 459	222	142 375	88 912
<b>Région wallonne</b>	<b>36</b>	<b>9 585</b>	<b>5 943</b>	<b>168</b>	<b>100 540</b>	<b>63 024</b>
Province de Brabant wallon	-	-	-	-	-	-
Province de Hainaut	24	6 390	3 962	105	62 073	39 022
Province de Liège	7	1 870	1 159	35	21 164	13 155
Province de Luxembourg	2	530	329	16	10 160	6 317
Province de Namur	3	795	493	12	7 143	4 530
<b>3ème trimestre 2004</b>						
<b>BELGIQUE</b>	<b>124</b>	<b>32 886</b>	<b>20 395</b>	<b>489</b>	<b>281 989</b>	<b>176 158</b>
<b>Rég. de Bruxelles-Capitale</b>	<b>1</b>	<b>264</b>	<b>164</b>	<b>5</b>	<b>3 134</b>	<b>1 982</b>
<b>Région flamande</b>	<b>99</b>	<b>26 250</b>	<b>16 278</b>	<b>378</b>	<b>216 600</b>	<b>135 029</b>
Province d'Anvers	10	2 654	1 646	43	25 235	15 671
Province de Limbourg	53	14 050	8 711	71	26 927	16 906
Province de Flandre orientale	10	2 652	1 645	80	50 388	31 323
Province de Brabant Flamand	-	-	-	-	-	-
Province de Flandre occidentale	26	6 894	4 276	184	114 050	71 129
<b>Région wallonne</b>	<b>24</b>	<b>6 372</b>	<b>3 953</b>	<b>106</b>	<b>62 255</b>	<b>39 147</b>
Province de Brabant wallon	-	-	-	-	-	-
Province de Hainaut	15	3 980	2 469	61	35 362	22 204
Province de Liège	5	1 330	825	28	16 927	10 696
Province de Luxembourg	2	530	329	14	8 771	5 513
Province de Namur	2	532	330	3	1 195	734

## II. ANIMAUX ABATTUS - SOUMIS A L'EXPERTISE ET DECLARES PROPRES A LA CONSOMMATION

### 5. ABATTAGES DE NECESSITE (suite) - NOMBRE ET POIDS (en kg) DES ANIMAUX ABATTUS

PERIODES ET PROVINCES	Porcs			Moutons et agneaux		
	Nombre	Poids vif	Poids abattu	Nombre	Poids vif	Poids abattu
2001	-	-	-	1	40	20
2002	-	-	-	-	-	-
2003	-	-	-	-	-	-
<b>1er trimestre 2004</b>						
<b>BELGIQUE</b>	-	-	-	-	-	-
<b>Rég. de Bruxelles-Capitale</b>	-	-	-	-	-	-
<b>Région flamande</b>	-	-	-	-	-	-
Province d'Anvers	-	-	-	-	-	-
Province de Limbourg	-	-	-	-	-	-
Province de Flandre orientale	-	-	-	-	-	-
Province de Brabant Flamand	-	-	-	-	-	-
Province de Flandre occidentale	-	-	-	-	-	-
<b>Région wallonne</b>	-	-	-	-	-	-
Province de Brabant wallon	-	-	-	-	-	-
Province de Hainaut	-	-	-	-	-	-
Province de Liège	-	-	-	-	-	-
Province de Luxembourg	-	-	-	-	-	-
Province de Namur	-	-	-	-	-	-
<b>2ème trimestre 2004</b>						
<b>BELGIQUE</b>	-	-	-	-	-	-
<b>Rég. de Bruxelles-Capitale</b>	-	-	-	-	-	-
<b>Région flamande</b>	-	-	-	-	-	-
Province d'Anvers	-	-	-	-	-	-
Province de Limbourg	-	-	-	-	-	-
Province de Flandre orientale	-	-	-	-	-	-
Province de Brabant Flamand	-	-	-	-	-	-
Province de Flandre occidentale	-	-	-	-	-	-
<b>Région wallonne</b>	-	-	-	-	-	-
Province de Brabant wallon	-	-	-	-	-	-
Province de Hainaut	-	-	-	-	-	-
Province de Liège	-	-	-	-	-	-
Province de Luxembourg	-	-	-	-	-	-
Province de Namur	-	-	-	-	-	-
<b>3ème trimestre 2004</b>						
<b>BELGIQUE</b>	-	-	-	-	-	-
<b>Rég. de Bruxelles-Capitale</b>	-	-	-	-	-	-
<b>Région flamande</b>	-	-	-	-	-	-
Province d'Anvers	-	-	-	-	-	-
Province de Limbourg	-	-	-	-	-	-
Province de Flandre orientale	-	-	-	-	-	-
Province de Brabant Flamand	-	-	-	-	-	-
Province de Flandre occidentale	-	-	-	-	-	-
<b>Région wallonne</b>	-	-	-	-	-	-
Province de Brabant wallon	-	-	-	-	-	-
Province de Hainaut	-	-	-	-	-	-
Province de Liège	-	-	-	-	-	-
Province de Luxembourg	-	-	-	-	-	-
Province de Namur	-	-	-	-	-	-

## II. ANIMAUX ABATTUS - SOUMIS A L'EXPERTISE ET DECLARES PROPRES A LA CONSOMMATION

## 5. ABATTAGES DE NECESSITE (suite) - NOMBRE ET POIDS (en kg) DES ANIMAUX ABATTUS

PERIODES ET PROVINCES	Chèvres et chevreaux			Poulains		
	Nombre	Poids vif	Poids abattu	Nombre	Poids vif	Poids abattu
2001	-	-	-	1	239	143
2002	-	-	-	1	287	172
2003	-	-	-	1	241	145
<b>1er trimestre 2004</b>						
<b>BELGIQUE</b>	-	-	-	-	-	-
<b>Rég. de Bruxelles-Capitale</b>	-	-	-	-	-	-
<b>Région flamande</b>	-	-	-	-	-	-
Province d'Anvers	-	-	-	-	-	-
Province de Limbourg	-	-	-	-	-	-
Province de Flandre orientale	-	-	-	-	-	-
Province de Brabant Flamand	-	-	-	-	-	-
Province de Flandre occidentale	-	-	-	-	-	-
<b>Région wallonne</b>	-	-	-	-	-	-
Province de Brabant wallon	-	-	-	-	-	-
Province de Hainaut	-	-	-	-	-	-
Province de Liège	-	-	-	-	-	-
Province de Luxembourg	-	-	-	-	-	-
Province de Namur	-	-	-	-	-	-
<b>2ème trimestre 2004</b>						
<b>BELGIQUE</b>	-	-	-	1	240	144
<b>Rég. de Bruxelles-Capitale</b>	-	-	-	-	-	-
<b>Région flamande</b>	-	-	-	-	-	-
Province d'Anvers	-	-	-	-	-	-
Province de Limbourg	-	-	-	-	-	-
Province de Flandre orientale	-	-	-	-	-	-
Province de Brabant Flamand	-	-	-	-	-	-
Province de Flandre occidentale	-	-	-	-	-	-
<b>Région wallonne</b>	-	-	-	1	240	144
Province de Brabant wallon	-	-	-	-	-	-
Province de Hainaut	-	-	-	1	240	144
Province de Liège	-	-	-	-	-	-
Province de Luxembourg	-	-	-	-	-	-
Province de Namur	-	-	-	-	-	-
<b>3ème trimestre 2004</b>						
<b>BELGIQUE</b>	-	-	-	-	-	-
<b>Rég. de Bruxelles-Capitale</b>	-	-	-	-	-	-
<b>Région flamande</b>	-	-	-	-	-	-
Province d'Anvers	-	-	-	-	-	-
Province de Limbourg	-	-	-	-	-	-
Province de Flandre orientale	-	-	-	-	-	-
Province de Brabant Flamand	-	-	-	-	-	-
Province de Flandre occidentale	-	-	-	-	-	-
<b>Région wallonne</b>	-	-	-	-	-	-
Province de Brabant wallon	-	-	-	-	-	-
Province de Hainaut	-	-	-	-	-	-
Province de Liège	-	-	-	-	-	-
Province de Luxembourg	-	-	-	-	-	-
Province de Namur	-	-	-	-	-	-



## II. ANIMAUX ABATTUS - SOUMIS A L'EXPERTISE ET DECLARES PROPRES A LA CONSOMMATION

## 5. ABATTAGES DE NECESSITE (suite) - NOMBRE ET POIDS (en kg) DES ANIMAUX ABATTUS

PERIODES ET PROVINCES	Autres chevaux			Ensemble de tous les animaux		
	Nombre	Poids vif	Poids abattu	Nombre	Poids vif	Poids abattu
2001	25	12 253	7 351	1 799	1 055 756	656 483
2002	30	14 795	8 877	1 897	1 145 597	712 417
2003	31	15 198	9 120	1 953	1 160 473	722 400
<b>1er trimestre 2004</b>						
<b>BELGIQUE</b>	<b>3</b>	<b>1 523</b>	<b>914</b>	<b>496</b>	<b>295 046</b>	<b>183 854</b>
Rég. de Bruxelles-Capitale	-	-	-	6	3 649	2 272
<b>Région flamande</b>	<b>3</b>	<b>1 523</b>	<b>914</b>	<b>379</b>	<b>222 499</b>	<b>138 261</b>
Province d'Anvers	-	-	-	67	40 788	25 077
Province de Limbourg	-	-	-	48	21 228	13 191
Province de Flandre orientale	1	511	307	82	49 869	30 914
Province de Brabant Flamand	-	-	-	-	-	-
Province de Flandre occidentale	2	1 012	607	182	110 614	69 079
<b>Région wallonne</b>	<b>-</b>	<b>-</b>	<b>-</b>	<b>111</b>	<b>68 898</b>	<b>43 321</b>
Province de Brabant wallon	-	-	-	-	-	-
Province de Hainaut	-	-	-	83	50 785	31 895
Province de Liège	-	-	-	12	7 419	4 699
Province de Luxembourg	-	-	-	14	9 295	5 831
Province de Namur	-	-	-	2	1 399	896
<b>2ème trimestre 2004</b>						
<b>BELGIQUE</b>	<b>5</b>	<b>2 552</b>	<b>1 531</b>	<b>643</b>	<b>384 795</b>	<b>240 117</b>
Rég. de Bruxelles-Capitale	1	502	301	6	3 598	2 257
<b>Région flamande</b>	<b>4</b>	<b>2 050</b>	<b>1 230</b>	<b>468</b>	<b>280 417</b>	<b>174 692</b>
Province d'Anvers	-	-	-	77	48 313	29 922
Province de Limbourg	-	-	-	63	23 717	14 778
Province de Flandre orientale	1	517	310	103	64 479	40 160
Province de Brabant Flamand	-	-	-	-	-	-
Province de Flandre occidentale	3	1 533	920	225	143 908	89 832
<b>Région wallonne</b>	<b>-</b>	<b>-</b>	<b>-</b>	<b>169</b>	<b>100 780</b>	<b>63 168</b>
Province de Brabant wallon	-	-	-	-	-	-
Province de Hainaut	-	-	-	106	62 313	39 166
Province de Liège	-	-	-	35	21 164	13 155
Province de Luxembourg	-	-	-	16	10 160	6 317
Province de Namur	-	-	-	12	7 143	4 530
<b>3ème trimestre 2004</b>						
<b>BELGIQUE</b>	<b>5</b>	<b>2 459</b>	<b>1 475</b>	<b>494</b>	<b>284 448</b>	<b>177 633</b>
Rég. de Bruxelles-Capitale	1	522	313	6	3 656	2 295
<b>Région flamande</b>	<b>3</b>	<b>1 415</b>	<b>849</b>	<b>381</b>	<b>218 015</b>	<b>135 878</b>
Province d'Anvers	1	465	279	44	25 700	15 950
Province de Limbourg	-	-	-	71	26 927	16 906
Province de Flandre orientale	-	-	-	80	50 388	31 323
Province de Brabant Flamand	-	-	-	-	-	-
Province de Flandre occidentale	2	950	570	186	115 000	71 699
<b>Région wallonne</b>	<b>1</b>	<b>522</b>	<b>313</b>	<b>107</b>	<b>62 777</b>	<b>39 460</b>
Province de Brabant wallon	-	-	-	-	-	-
Province de Hainaut	1	522	313	62	35 884	22 517
Province de Liège	-	-	-	28	16 927	10 696
Province de Luxembourg	-	-	-	14	8 771	5 513
Province de Namur	-	-	-	3	1 195	734

## II. ANIMAUX ABATTUS - SOUMIS A L'EXPERTISE ET DECLARES IMPROPRES A LA CONSOMMATION

### 6. SAISIES - NOMBRE ET POIDS (en kg) DES ANIMAUX ABATTUS

PERIODES ET PROVINCES	Boeufs			Taureaux		
	Nombre	Poids vif	Poids abattu	Nombre	Poids vif	Poids abattu
2001	10	7 153	4 435	307	206 917	132 428
2002	5	3 592	2 227	361	246 786	157 945
2003	17	12 154	7 538	251	172 345	110 293
<b>1er trimestre 2004</b>						
<b>BELGIQUE</b>	<b>2</b>	<b>1 419</b>	<b>880</b>	<b>45</b>	<b>31 494</b>	<b>20 160</b>
Rég. de Bruxelles-Capitale	-	-	-	-	-	-
Région flamande	-	-	-	14	9 799	6 273
Province d'Anvers	-	-	-	2	1 402	897
Province de Limbourg	-	-	-	-	-	-
Province de Flandre orientale	-	-	-	2	1 402	897
Province de Brabant Flamand	-	-	-	-	-	-
Province de Flandre occidentale	-	-	-	10	6 995	4 479
Région wallonne	2	1 419	880	31	21 695	13 887
Province de Brabant wallon	-	-	-	-	-	-
Province de Hainaut	2	1 419	880	7	4 895	3 134
Province de Liège	-	-	-	22	15 404	9 860
Province de Luxembourg	-	-	-	2	1 396	893
Province de Namur	-	-	-	-	-	-
<b>2ème trimestre 2004</b>						
<b>BELGIQUE</b>	<b>4</b>	<b>2 970</b>	<b>1 841</b>	<b>35</b>	<b>25 306</b>	<b>16 198</b>
Rég. de Bruxelles-Capitale	-	-	-	1	732	468
Région flamande	-	-	-	14	10 154	6 499
Province d'Anvers	-	-	-	-	-	-
Province de Limbourg	-	-	-	-	-	-
Province de Flandre orientale	-	-	-	6	4 352	2 785
Province de Brabant Flamand	-	-	-	-	-	-
Province de Flandre occidentale	-	-	-	8	5 802	3 714
Région wallonne	4	2 970	1 841	20	14 420	9 231
Province de Brabant wallon	-	-	-	-	-	-
Province de Hainaut	4	2 970	1 841	3	2 182	1 397
Province de Liège	-	-	-	15	10 802	6 914
Province de Luxembourg	-	-	-	-	-	-
Province de Namur	-	-	-	2	1 436	920
<b>3ème trimestre 2004</b>						
<b>BELGIQUE</b>	<b>-</b>	<b>-</b>	<b>-</b>	<b>32</b>	<b>23 070</b>	<b>14 769</b>
Rég. de Bruxelles-Capitale	-	-	-	3	2 229	1 427
Région flamande	-	-	-	11	7 797	4 992
Province d'Anvers	-	-	-	1	729	467
Province de Limbourg	-	-	-	-	-	-
Province de Flandre orientale	-	-	-	6	4 270	2 734
Province de Brabant Flamand	-	-	-	-	-	-
Province de Flandre occidentale	-	-	-	4	2 798	1 791
Région wallonne	-	-	-	18	13 044	8 350
Province de Brabant wallon	-	-	-	-	-	-
Province de Hainaut	-	-	-	2	1 458	934
Province de Liège	-	-	-	16	11 586	7 416
Province de Luxembourg	-	-	-	-	-	-
Province de Namur	-	-	-	-	-	-

## II. ANIMAUX ABATTUS - SOUMIS A L'EXPERTISE ET DECLARES IMPROPRES A LA CONSOMMATION

## 6. SAISIES (suite) - NOMBRE ET POIDS (en kg) DES ANIMAUX ABATTUS

PERIODES ET PROVINCES	Vaches			Génisses		
	Nombre	Poids vif	Poids abattu	Nombre	Poids vif	Poids abattu
2001	1 083	718 375	438 210	86	52 124	32 837
2002	1 515	963 574	587 779	81	48 519	30 567
2003	1 176	764 450	466 322	59	36 037	22 695
<b>1er trimestre 2004</b>						
<b>BELGIQUE</b>	<b>237</b>	<b>156 223</b>	<b>95 297</b>	<b>6</b>	<b>3 620</b>	<b>2 279</b>
Rég. de Bruxelles-Capitale	6	4 009	2 445	-	-	-
<b>Région flamande</b>	<b>148</b>	<b>98 167</b>	<b>59 882</b>	<b>2</b>	<b>1 212</b>	<b>763</b>
Province d'Anvers	51	33 788	20 611	-	-	-
Province de Limbourg	12	8 220	5 015	-	-	-
Province de Flandre orientale	46	30 475	18 589	1	599	377
Province de Brabant Flamand	-	-	-	-	-	-
Province de Flandre occidentale	39	25 684	15 667	1	613	386
<b>Région wallonne</b>	<b>83</b>	<b>54 047</b>	<b>32 970</b>	<b>4</b>	<b>2 408</b>	<b>1 516</b>
Province de Brabant wallon	-	-	-	-	-	-
Province de Hainaut	4	2 669	1 629	1	599	377
Province de Liège	74	48 104	29 344	2	1 210	762
Province de Luxembourg	2	1 304	795	-	-	-
Province de Namur	3	1 970	1 202	1	599	377
<b>2ème trimestre 2004</b>						
<b>BELGIQUE</b>	<b>216</b>	<b>147 141</b>	<b>89 751</b>	<b>5</b>	<b>3 219</b>	<b>2 029</b>
Rég. de Bruxelles-Capitale	3	2 048	1 249	-	-	-
<b>Région flamande</b>	<b>175</b>	<b>119 152</b>	<b>72 679</b>	<b>1</b>	<b>618</b>	<b>389</b>
Province d'Anvers	43	29 204	17 814	-	-	-
Province de Limbourg	34	23 083	14 080	-	-	-
Province de Flandre orientale	73	49 857	30 411	-	-	-
Province de Brabant Flamand	-	-	-	-	-	-
Province de Flandre occidentale	25	17 008	10 374	1	618	389
<b>Région wallonne</b>	<b>38</b>	<b>25 941</b>	<b>15 823</b>	<b>4</b>	<b>2 601</b>	<b>1 640</b>
Province de Brabant wallon	-	-	-	-	-	-
Province de Hainaut	7	4 783	2 918	-	-	-
Province de Liège	31	21 158	12 905	1	650	410
Province de Luxembourg	-	-	-	-	-	-
Province de Namur	-	-	-	3	1 951	1 230
<b>3ème trimestre 2004</b>						
<b>BELGIQUE</b>	<b>303</b>	<b>198 517</b>	<b>121 093</b>	<b>5</b>	<b>3 059</b>	<b>1 927</b>
Rég. de Bruxelles-Capitale	6	3 924	2 393	-	-	-
<b>Région flamande</b>	<b>133</b>	<b>87 179</b>	<b>53 177</b>	<b>-</b>	<b>-</b>	<b>-</b>
Province d'Anvers	54	35 340	21 556	-	-	-
Province de Limbourg	26	17 038	10 393	-	-	-
Province de Flandre orientale	30	19 666	11 996	-	-	-
Province de Brabant Flamand	-	-	-	-	-	-
Province de Flandre occidentale	23	15 135	9 232	-	-	-
<b>Région wallonne</b>	<b>164</b>	<b>107 414</b>	<b>65 523</b>	<b>5</b>	<b>3 059</b>	<b>1 927</b>
Province de Brabant wallon	-	-	-	-	-	-
Province de Hainaut	4	2 622	1 598	1	635	400
Province de Liège	158	103 482	63 125	4	2 424	1 527
Province de Luxembourg	1	655	400	-	-	-
Province de Namur	1	655	400	-	-	-

**II. ANIMAUX ABATTUS - SOUMIS A L'EXPERTISE ET DECLARES IMPROPRES A LA CONSOMMATION**  
**6. SAISIES (suite) - NOMBRE ET POIDS (en kg) DES ANIMAUX ABATTUS**

PERIODES ET PROVINCES	Veaux			Ensemble des bovidés		
	Nombre	Poids vif	Poids abattu	Nombre	Poids vif	Poids abattu
2001	651	166 679	103 338	2 137	1 151 248	711 248
2002	843	226 174	140 230	2 805	1 488 645	918 748
2003	736	195 349	121 103	2 239	1 180 335	727 951
<b>1er trimestre 2004</b>						
<b>BELGIQUE</b>	<b>141</b>	<b>37 831</b>	<b>23 457</b>	<b>431</b>	<b>230 587</b>	<b>142 073</b>
<b>Rég. de Bruxelles-Capitale</b>	<b>1</b>	<b>269</b>	<b>167</b>	<b>7</b>	<b>4 278</b>	<b>2 612</b>
<b>Région flamande</b>	<b>137</b>	<b>36 759</b>	<b>22 792</b>	<b>301</b>	<b>145 937</b>	<b>89 710</b>
Province d'Anvers	106	28 432	17 628	159	63 622	39 136
Province de Limbourg	24	6 448	3 997	36	14 668	9 012
Province de Flandre orientale	2	538	334	51	33 014	20 197
Province de Brabant Flamand	-	-	-	-	-	-
Province de Flandre occidentale	5	1 341	833	55	34 633	21 365
<b>Région wallonne</b>	<b>3</b>	<b>803</b>	<b>498</b>	<b>123</b>	<b>80 372</b>	<b>49 751</b>
Province de Brabant wallon	-	-	-	-	-	-
Province de Hainaut	-	-	-	14	9 582	6 020
Province de Liège	2	534	331	100	65 252	40 297
Province de Luxembourg	-	-	-	4	2 700	1 688
Province de Namur	1	269	167	5	2 838	1 746
<b>2ème trimestre 2004</b>						
<b>BELGIQUE</b>	<b>143</b>	<b>38 130</b>	<b>23 639</b>	<b>403</b>	<b>216 766</b>	<b>133 458</b>
<b>Rég. de Bruxelles-Capitale</b>	<b>-</b>	<b>-</b>	<b>-</b>	<b>4</b>	<b>2 780</b>	<b>1 717</b>
<b>Région flamande</b>	<b>121</b>	<b>32 295</b>	<b>20 023</b>	<b>311</b>	<b>162 219</b>	<b>99 590</b>
Province d'Anvers	101	26 950	16 710	144	56 154	34 524
Province de Limbourg	15	4 015	2 489	49	27 098	16 569
Province de Flandre orientale	3	795	493	82	55 004	33 689
Province de Brabant Flamand	-	-	-	-	-	-
Province de Flandre occidentale	2	535	331	36	23 963	14 808
<b>Région wallonne</b>	<b>22</b>	<b>5 835</b>	<b>3 616</b>	<b>88</b>	<b>51 767</b>	<b>32 151</b>
Province de Brabant wallon	-	-	-	-	-	-
Province de Hainaut	1	265	164	15	10 200	6 320
Province de Liège	19	5 035	3 121	66	37 645	23 350
Province de Luxembourg	-	-	-	-	-	-
Province de Namur	2	535	331	7	3 922	2 481
<b>3ème trimestre 2004</b>						
<b>BELGIQUE</b>	<b>194</b>	<b>51 432</b>	<b>31 889</b>	<b>534</b>	<b>276 078</b>	<b>169 678</b>
<b>Rég. de Bruxelles-Capitale</b>	<b>-</b>	<b>-</b>	<b>-</b>	<b>9</b>	<b>6 153</b>	<b>3 820</b>
<b>Région flamande</b>	<b>139</b>	<b>36 858</b>	<b>22 853</b>	<b>283</b>	<b>131 834</b>	<b>81 022</b>
Province d'Anvers	124	32 876	20 384	179	68 945	42 407
Province de Limbourg	15	3 982	2 469	41	21 020	12 862
Province de Flandre orientale	-	-	-	36	23 936	14 730
Province de Brabant Flamand	-	-	-	-	-	-
Province de Flandre occidentale	-	-	-	27	17 933	11 023
<b>Région wallonne</b>	<b>55</b>	<b>14 574</b>	<b>9 036</b>	<b>242</b>	<b>138 091</b>	<b>84 836</b>
Province de Brabant wallon	-	-	-	-	-	-
Province de Hainaut	1	266	165	8	4 981	3 097
Province de Liège	50	13 250	8 215	228	130 742	80 283
Province de Luxembourg	-	-	-	1	655	400
Province de Namur	4	1 058	656	5	1 713	1 056

## II. ANIMAUX ABATTUS - SOUMIS A L'EXPERTISE ET DECLARES IMPROPRES A LA CONSOMMATION

### 6. SAISIES (suite) - NOMBRE ET POIDS (en kg) DES ANIMAUX ABATTUS

PERIODES ET PROVINCES	Porcs			Moutons et agneaux		
	Nombre	Poids vif	Poids abattu	Nombre	Poids vif	Poids abattu
2001	29 048	3 418 601	2 734 881	56	2 279	1 141
2002	30 171	3 531 991	2 825 590	33	1 308	656
2003	27 961	3 202 430	2 561 950	72	2 915	1 461
<b>1er trimestre 2004</b>						
<b>BELGIQUE</b>	<b>6 255</b>	<b>727 678</b>	<b>582 145</b>	<b>26</b>	<b>1 044</b>	<b>523</b>
Rég. de Bruxelles-Capitale	10	1 153	922	1	41	21
<b>Région flamande</b>	<b>5 203</b>	<b>605 268</b>	<b>484 215</b>	<b>20</b>	<b>802</b>	<b>401</b>
Province d'Anvers	1 164	135 387	108 309	19	762	381
Province de Limbourg	328	38 133	30 506	-	-	-
Province de Flandre orientale	1 256	146 067	116 856	-	-	-
Province de Brabant Flamand	-	-	-	-	-	-
Province de Flandre occidentale	2 455	285 681	228 544	1	40	20
<b>Région wallonne</b>	<b>1 042</b>	<b>121 257</b>	<b>97 008</b>	<b>5</b>	<b>201</b>	<b>101</b>
Province de Brabant wallon	-	-	-	-	-	-
Province de Hainaut	31	3 606	2 885	2	80	40
Province de Liège	1 011	117 651	94 123	3	121	61
Province de Luxembourg	-	-	-	-	-	-
Province de Namur	-	-	-	-	-	-
<b>2ème trimestre 2004</b>						
<b>BELGIQUE</b>	<b>5 814</b>	<b>677 919</b>	<b>542 336</b>	<b>4</b>	<b>159</b>	<b>81</b>
Rég. de Bruxelles-Capitale	4	463	370	1	41	21
<b>Région flamande</b>	<b>4 762</b>	<b>555 384</b>	<b>444 311</b>	<b>3</b>	<b>118</b>	<b>60</b>
Province d'Anvers	1 038	121 155	96 924	2	79	40
Province de Limbourg	338	39 395	31 516	-	-	-
Province de Flandre orientale	1 077	125 521	100 419	1	39	20
Province de Brabant Flamand	-	-	-	-	-	-
Province de Flandre occidentale	2 309	269 313	215 452	-	-	-
<b>Région wallonne</b>	<b>1 048</b>	<b>122 072</b>	<b>97 655</b>	<b>-</b>	<b>-</b>	<b>-</b>
Province de Brabant wallon	-	-	-	-	-	-
Province de Hainaut	20	2 333	1 866	-	-	-
Province de Liège	1 028	119 739	95 789	-	-	-
Province de Luxembourg	-	-	-	-	-	-
Province de Namur	-	-	-	-	-	-
<b>3ème trimestre 2004</b>						
<b>BELGIQUE</b>	<b>5 624</b>	<b>648 522</b>	<b>518 819</b>	<b>8</b>	<b>322</b>	<b>162</b>
Rég. de Bruxelles-Capitale	1	116	93	2	82	42
<b>Région flamande</b>	<b>4 539</b>	<b>523 376</b>	<b>418 702</b>	<b>6</b>	<b>240</b>	<b>120</b>
Province d'Anvers	1 014	116 947	93 557	6	240	120
Province de Limbourg	318	36 669	29 336	-	-	-
Province de Flandre orientale	1 014	116 938	93 551	-	-	-
Province de Brabant Flamand	-	-	-	-	-	-
Province de Flandre occidentale	2 193	252 822	202 258	-	-	-
<b>Région wallonne</b>	<b>1 084</b>	<b>125 030</b>	<b>100 024</b>	<b>-</b>	<b>-</b>	<b>-</b>
Province de Brabant wallon	-	-	-	-	-	-
Province de Hainaut	28	3 228	2 582	-	-	-
Province de Liège	1 056	121 802	97 442	-	-	-
Province de Luxembourg	-	-	-	-	-	-
Province de Namur	-	-	-	-	-	-

## II. ANIMAUX ABATTUS - SOUMIS A L'EXPERTISE ET DECLARES IMPROPRES A LA CONSOMMATION

## 6. SAISIES (suite) - NOMBRE ET POIDS (en kg) DES ANIMAUX ABATTUS

PERIODES ET PROVINCES	Chèvres et chevreaux			Poulains		
	Nombre	Poids vif	Poids abattu	Nombre	Poids vif	Poids abattu
2001	1	40	20	2	474	284
2002	5	150	77	3	827	496
2003	-	-	-	-	-	-
<b>1er trimestre 2004</b>						
<b>BELGIQUE</b>	-	-	-	<b>1</b>	<b>234</b>	<b>140</b>
<b>Rég. de Bruxelles-Capitale</b>	-	-	-	-	-	-
<b>Région flamande</b>	-	-	-	-	-	-
Province d'Anvers	-	-	-	-	-	-
Province de Limbourg	-	-	-	-	-	-
Province de Flandre orientale	-	-	-	-	-	-
Province de Brabant Flamand	-	-	-	-	-	-
Province de Flandre occidentale	-	-	-	-	-	-
<b>Région wallonne</b>	-	-	-	<b>1</b>	<b>234</b>	<b>140</b>
Province de Brabant wallon	-	-	-	-	-	-
Province de Hainaut	-	-	-	-	-	-
Province de Liège	-	-	-	1	234	140
Province de Luxembourg	-	-	-	-	-	-
Province de Namur	-	-	-	-	-	-
<b>2ème trimestre 2004</b>						
<b>BELGIQUE</b>	-	-	-	-	-	-
<b>Rég. de Bruxelles-Capitale</b>	-	-	-	-	-	-
<b>Région flamande</b>	-	-	-	-	-	-
Province d'Anvers	-	-	-	-	-	-
Province de Limbourg	-	-	-	-	-	-
Province de Flandre orientale	-	-	-	-	-	-
Province de Brabant Flamand	-	-	-	-	-	-
Province de Flandre occidentale	-	-	-	-	-	-
<b>Région wallonne</b>	-	-	-	-	-	-
Province de Brabant wallon	-	-	-	-	-	-
Province de Hainaut	-	-	-	-	-	-
Province de Liège	-	-	-	-	-	-
Province de Luxembourg	-	-	-	-	-	-
Province de Namur	-	-	-	-	-	-
<b>3ème trimestre 2004</b>						
<b>BELGIQUE</b>	-	-	-	-	-	-
<b>Rég. de Bruxelles-Capitale</b>	-	-	-	-	-	-
<b>Région flamande</b>	-	-	-	-	-	-
Province d'Anvers	-	-	-	-	-	-
Province de Limbourg	-	-	-	-	-	-
Province de Flandre orientale	-	-	-	-	-	-
Province de Brabant Flamand	-	-	-	-	-	-
Province de Flandre occidentale	-	-	-	-	-	-
<b>Région wallonne</b>	-	-	-	-	-	-
Province de Brabant wallon	-	-	-	-	-	-
Province de Hainaut	-	-	-	-	-	-
Province de Liège	-	-	-	-	-	-
Province de Luxembourg	-	-	-	-	-	-
Province de Namur	-	-	-	-	-	-

**II. ANIMAUX ABATTUS - SOUMIS A L'EXPERTISE ET DECLARES IMPROPRES A LA CONSOMMATION**  
**6. SAISIES (suite) - NOMBRE ET POIDS (en kg) DES ANIMAUX ABATTUS**

PERIODES ET PROVINCES	Autres chevaux			Ensemble de tous les animaux		
	Nombre	Poids vif	Poids abattu	Nombre	Poids vif	Poids abattu
2001	33	15 738	9 441	31 277	4 588 380	3 457 015
2002	32	15 896	9 537	33 049	5 038 817	3 755 104
2003	25	12 175	7 302	30 297	4 397 855	3 298 664
<b>1er trimestre 2004</b>						
<b>BELGIQUE</b>	<b>6</b>	<b>3 046</b>	<b>1 828</b>	<b>6 719</b>	<b>962 589</b>	<b>726 709</b>
Rég. de Bruxelles-Capitale	-	-	-	18	5 472	3 555
Région flamande	4	2 020	1 212	5 528	754 027	575 538
Province d'Anvers	-	-	-	1 342	199 771	147 826
Province de Limbourg	-	-	-	364	52 801	39 518
Province de Flandre orientale	1	497	298	1 308	179 578	137 351
Province de Brabant Flamand	-	-	-	-	-	-
Province de Flandre occidentale	3	1 523	914	2 514	321 877	250 843
Région wallonne	2	1 026	616	1 173	203 090	147 616
Province de Brabant wallon	-	-	-	-	-	-
Province de Hainaut	1	511	307	48	13 779	9 252
Province de Liège	1	515	309	1 116	183 773	134 930
Province de Luxembourg	-	-	-	4	2 700	1 688
Province de Namur	-	-	-	5	2 838	1 746
<b>2ème trimestre 2004</b>						
<b>BELGIQUE</b>	<b>6</b>	<b>3 060</b>	<b>1 836</b>	<b>6 227</b>	<b>897 904</b>	<b>677 711</b>
Rég. de Bruxelles-Capitale	-	-	-	9	3 284	2 108
Région flamande	2	1 010	606	5 078	718 731	544 567
Province d'Anvers	-	-	-	1 184	177 388	131 488
Province de Limbourg	-	-	-	387	66 493	48 085
Province de Flandre orientale	1	508	305	1 161	181 072	134 433
Province de Brabant Flamand	-	-	-	-	-	-
Province de Flandre occidentale	1	502	301	2 346	293 778	230 561
Région wallonne	4	2 050	1 230	1 140	175 889	131 036
Province de Brabant wallon	-	-	-	-	-	-
Province de Hainaut	4	2 050	1 230	39	14 583	9 416
Province de Liège	-	-	-	1 094	157 384	119 139
Province de Luxembourg	-	-	-	-	-	-
Province de Namur	-	-	-	7	3 922	2 481
<b>3ème trimestre 2004</b>						
<b>BELGIQUE</b>	<b>3</b>	<b>1 519</b>	<b>911</b>	<b>6 169</b>	<b>926 441</b>	<b>689 570</b>
Rég. de Bruxelles-Capitale	1	522	313	13	6 873	4 268
Région flamande	1	522	313	4 829	655 972	500 157
Province d'Anvers	-	-	-	1 199	186 132	136 084
Province de Limbourg	-	-	-	359	57 689	42 198
Province de Flandre orientale	-	-	-	1 050	140 874	108 281
Province de Brabant Flamand	-	-	-	-	-	-
Province de Flandre occidentale	1	522	313	2 221	271 277	213 594
Région wallonne	1	475	285	1 327	263 596	185 145
Province de Brabant wallon	-	-	-	-	-	-
Province de Hainaut	-	-	-	36	8 209	5 679
Province de Liège	1	475	285	1 285	253 019	178 010
Province de Luxembourg	-	-	-	1	655	400
Province de Namur	-	-	-	5	1 713	1 056





## **Autres**

Indices des prix (base 2000 = 100)

## Indices des prix à la production des produits agricoles et horticoles - Base 2000=100 (1)

	année 2001	année 2002	année 2003	jan 03	fév 03	mars 03	avril 03	mai 03	juin 03	juillet 03	août 03	sep 03	oct 03
<b>I Produits agricoles</b>	<b>109,1</b>	<b>96,5</b>	<b>100,3</b>	94,6	94,5	92,8	92,6	92,2	97,0	97,5	100,0	108,2	107,5
<u>Produits Végétaux</u>	<b>127,0</b>	<b>104,4</b>	<b>121,3</b>	94,4	90,5	85,9	86,7	90,7	110,7	108,7	117,4	124,3	143,6
- Céréales	<b>98,6</b>	<b>90,2</b>	<b>105,5</b>	86,5	85,9	84,9	85,7	87,0	86,0	89,1	98,5	109,0	118,1
Froment	<b>98,2</b>	<b>90,9</b>	<b>105,9</b>	86,3	85,8	84,8	85,7	86,9	86,1	89,6	99,4	110,1	120,1
Escourgeon	<b>94,5</b>	<b>85,6</b>	<b>103,1</b>	88,2	86,8	86,3	86,2	88,3	85,6	85,9	93,2	102,8	107,3
- Plantes sarclées	<b>131,1</b>	<b>86,0</b>	<b>129,1</b>	95,7	90,3	84,1	84,9	90,4	119,8	120,8	130,7	137,3	157,5
Pommes de terre	<b>163,5</b>	<b>74,8</b>	<b>159,3</b>	66,7	56,2	43,9	45,5	56,4	151,8	151,8	149,6	149,0	174,2
Betteraves sucrières	<b>106,2</b>	<b>93,6</b>	<b>105,6</b>	93,6	93,6	93,6	93,6	93,6	93,6	93,6	93,6	105,6	105,6
<u>Animaux et produits animaux</u>	<b>105,1</b>	<b>94,8</b>	<b>95,7</b>	94,7	95,4	94,4	93,9	92,6	93,9	95,1	96,1	104,6	99,4
- Animaux	<b>105,4</b>	<b>93,5</b>	<b>94,5</b>	91,8	93,9	93,6	94,1	94,3	96,1	97,5	97,2	104,0	95,1
Bovins	<b>85,1</b>	<b>90,9</b>	<b>101,8</b>	104,4	102,7	102,2	100,6	100,4	100,3	101,7	100,8	104,0	103,1
Taureaux	<b>85,1</b>	<b>94,1</b>	<b>106,3</b>	105,5	103,5	102,4	102,3	106,3	107,6	108,9	109,5	110,2	108,5
Génisses	<b>81,0</b>	<b>82,4</b>	<b>89,7</b>	90,8	88,4	88,8	88,9	90,6	90,7	90,5	91,3	91,9	91,0
Vaches	<b>74,8</b>	<b>85,6</b>	<b>93,1</b>	99,3	96,4	98,6	98,5	100,4	98,9	94,9	90,7	89,6	86,3
Veaux	<b>99,5</b>	<b>94,4</b>	<b>108,5</b>	113,1	113,9	110,3	103,6	92,5	91,5	100,6	100,8	114,7	118,7
Porcs	<b>118,7</b>	<b>95,8</b>	<b>87,9</b>	83,8	88,2	84,2	87,7	85,3	88,3	89,7	94,1	104,4	91,2
Volailles	<b>108,1</b>	<b>90,8</b>	<b>102,1</b>	86,9	91,3	111,0	103,1	119,3	123,2	124,2	101,5	101,5	84,6
Poulets à rôtir	<b>107,5</b>	<b>91,2</b>	<b>102,6</b>	87,4	91,9	111,9	104,2	120,2	124,3	126,1	102,6	101,2	83,7
Poules à bouillir	<b>136,0</b>	<b>69,0</b>	<b>82,4</b>	65,6	68,3	71,9	56,4	79,1	70,5	41,3	53,0	113,2	122,9
- Produits animaux	<b>104,3</b>	<b>97,9</b>	<b>98,5</b>	101,9	99,2	96,2	93,3	88,2	88,4	89,0	93,5	106,2	110,1
Lait	<b>106,1</b>	<b>96,1</b>	<b>94,4</b>	102,5	98,8	92,7	88,4	87,5	87,3	89,5	93,7	97,3	100,6
Oeufs	<b>91,2</b>	<b>91,0</b>	<b>129,1</b>	97,8	101,8	123,2	130,5	93,5	96,1	85,3	91,7	173,0	181,7
<b>II Produits horticoles</b>	<b>100,6</b>	<b>76,8</b>	<b>111,0</b>	188,2	214,4	199,8	163,5	175,2	143,2	105,3	116,6	118,1	111,4
<u>Légumes</u>	<b>99,5</b>	<b>102,6</b>	<b>106,5</b>	152,0	184,4	167,8	106,3	113,8	74,2	91,3	109,9	115,8	113,3
- Pleine terre	<b>120,3</b>	<b>122,5</b>	<b>113,2</b>	152,7	180,0	164,3	91,0	134,9	66,4	103,0	127,8	135,6	118,0
Chicorées witloof	<b>121,7</b>	<b>121,8</b>	<b>98,2</b>	103,5	96,2	100,5	56,2	68,7	41,8	85,8	165,9	179,0	142,4
Poireaux	<b>149,2</b>	<b>121,8</b>	<b>140,2</b>	176,4	195,0	173,4	100,8	185,7	101,2	98,6	124,9	124,9	150,0
Choux - fleurs	<b>122,4</b>	<b>122,1</b>	<b>76,2</b>					109,1	43,2	102,2	66,8	43,2	122,8
- Sous - verre	<b>95,6</b>	<b>100,4</b>	<b>101,2</b>	157,7	203,0	181,8	127,9	94,0	80,4	78,2	93,2	98,1	113,0
Laitues	<b>125,2</b>	<b>103,9</b>	<b>121,2</b>	157,4	195,7	140,6	94,7	42,4	54,6	101,9	153,4	140,6	48,8
Tomates	<b>85,5</b>	<b>101,3</b>	<b>95,6</b>			204,6	139,2	107,8	83,4	68,6	71,0	83,4	136,3
<u>Fruits</u>	<b>122,2</b>	<b>131,7</b>	<b>141,6</b>	121,5	127,5	126,9	153,8	172,6	159,2	156,4	165,7	156,0	126,4
- Pommes	<b>124,0</b>	<b>118,2</b>	<b>150,3</b>	132,3	141,5	140,6	148,3	181,5	190,7	183,0	174,1	153,5	110,0
Jonagold	<b>121,7</b>	<b>118,4</b>	<b>146,2</b>	119,0	129,5	130,3	132,4	189,6	196,5	177,9	165,3	157,7	109,4
Golden	<b>109,8</b>	<b>119,7</b>	<b>142,7</b>	124,7	131,5	119,1	139,9	123,0	169,1	164,6	122,4	165,5	135,0
- Poires	<b>115,7</b>	<b>163,6</b>	<b>108,0</b>	106,1	107,6	107,4	104,0	110,7	120,5	118,1	115,3	93,6	95,6
Conférence	<b>105,2</b>	<b>164,0</b>	<b>102,6</b>	105,9	105,8	106,0	104,0	110,7	120,5	111,7	108,5	86,0	87,2
Doyenné	<b>189,2</b>	<b>172,6</b>	<b>151,2</b>	108,5	126,4	121,1			165,1	165,1	150,5	150,5	167,4
<u>Non comestibles</u>	<b>88,5</b>	<b>91,3</b>	<b>97,9</b>	101,0	104,0	98,3	97,6	99,7	99,7	94,6	95,4	97,0	98,5
- Fleurs coupées	<b>99,1</b>	<b>103,3</b>	<b>103,5</b>	141,3	178,1	107,9	100,9	124,9	125,2	63,1	72,6	92,3	111,3
- Autres	<b>87,6</b>	<b>90,3</b>	<b>97,4</b>	97,4	97,4	97,4	97,3	97,4	97,4	97,4	97,4	97,5	97,4
<b>Indice global des produits agricoles et horticoles</b>	<b>107,0</b>	<b>98,6</b>	<b>103,0</b>	<b>117,6</b>	<b>124,0</b>	<b>119,1</b>	<b>110,0</b>	<b>112,6</b>	<b>108,3</b>	<b>99,5</b>	<b>104,1</b>	<b>110,6</b>	<b>108,4</b>

(1) : chiffres provisoires

## Agriculture et activités assimilées

nov 03	déc 03	jan 04	fév 04	mars 04	avril 04	mai 04	juin 04	juil 04	août 04	sep 04	oct 04	nov 04	déc 04	
105,0	99,8	103,7	105,0	105,4	94,8	94,8	113,7	106,4	98,3	101,2	98,0			<b>I Produits agricoles</b>
141,7	133,0	149,2	147,1	148,2	160,4	163,4	186,0	144,6	95,5	94,0	91,8			<u>Produits Végétaux</u>
129,6	131,0	130,7	127,8	124,4	122,8	118,2	108,8	110,5	83,9	83,0	83,1			- Céréales
131,1	132,4	132,0	129,0	126,9	126,3	121,0	111,2	115,2	84,2	82,8	82,6			Froment
121,3	126,6	123,0	120,8	108,3	102,7	102,4	94,9	82,2	83,0	85,3	86,8			Escourgeon
155,5	142,5	161,3	159,2	161,5	179,5	185,2	221,2	161	99,5	97,6	94,6			- Plantes sarclées
184,7	159,2	189,7	184,9	190,0	231,1	244,1	325,9	188,9	49,0	44,6	37,9			Pommes de terre
105,6	105,6	143,3	143,3	143,3	143,3	143,3	143,3	143,3	143,3	143,3	143,3			Betteraves sucrières
96,9	92,4	93,6	95,6	95,9	80,2	79,6	97,7	97,9	98,9	102,8	99,3			<u>Animaux et produits animaux</u>
91,0	85,3	87,5	92,2	95,2	92,3	92,7	101,6	101,6	102,6	105,0	98,8			- Animaux
101,4	99,7	99,6	96,6	97,2	96,1	93,8	97,1	96,0	96,1	95,9	94,4			Bovins
105,0	104,2	103,7	98,2	98,2	97,4	93,4	95,2	93,1	92,0	89,7	89,2			Taureaux
87,6	87,4	87,5	87,4	87,5	87,4	86,6	88,2	88,3	88,4	89,2	87,6			Génisses
83,5	80,3	81,7	80,4	82,3	80,9	80,2	90,5	90,9	92,8	94,9	94,4			Vaches
122,1	120,2	119,0	117,4	117,8	115,8	114,3	111,9	110,3	110,1	110,9	106,2			Veaux
83,4	74,5	77,3	87,8	93,9	91,0	91,4	103,9	106,2	105,3	107,9	99,8			Porcs
90,0	86,1	95,7	97,0	92,3	83,5	93,9	105,9	97,7	111,3	120,8	106,3			Volailles
89,1	85,7	96,0	97,0	92,6	84,3	95,3	107,2	98,5	112,2	121,6	106,7			Poulets à rôtir
128,5	107,4	80,9	94,3	82,7	49,0	29,2	47,8	58,7	70,5	88,0	85,3			Poules à bouillir
111,6	110,1	108,8	104,3	97,6	50,0	47,0	87,8	88,5	89,7	97,3	100,8			- Produits animaux
101,5	100,8	106,4	102,2	97,8	94,1	93,5	92,8	94,4	97,7	103,6	108,6			Lait
186,9	180,7	126,9	120,3	95,9	50,0	47,0	50,3	44,3	28,8	50,4	41,6			Oeufs
116,7	124,5	134,8	159,6	137,4	110,8	103,4	72,5	71,9	85,4	98,6	100,3			<b>II Produits horticoles</b>
108,7	125,3	152,6	202,6	151,9	90,7	99,0	69,1	42,4	68,2	92,7	98,0			<u>Légumes</u>
118,0	119,0	89,7	73,7	106,6	73,5	123,5	84,9	34,4	90,0	120,2	103,4			- Pleine terre
143,8	99,8	119,1	76,2	113,8	99,4	119,0	100,6	120	114,4	147,1	180,1			Chicorées witloof
120,5	119,0	72,5	49,3	58,2	33,3	85,4	64,3		71,3	56,1	47,4			Poireaux
60,1	88,2	58,0	51,2	104,0	65,3	178,3	75,6	62,2	59,5	152,2	62,2			Choux - fleurs
101,8	140,0	242,6	383,0	218,4	111,7	74,9	48,7	44,2	38,9	63,7	94,8			- Sous - verre
114,8	206,0	185,3	85,8	62,6	46,0	33,4	33,3	45,3	63,7	56,4	93,4			Laitues
92,6	116,9	265,3	516,1	276,8	124,3	79,2	49,6	38,8	25,8	64,2	98,0			Tomates
165,0	168,5	130,1	129,3	156,8	142,9	131,1	139,4	145,4	139,6	126,2	116,7			<u>Fruits</u>
143,4	117,6	144,0	146,4	183,6	75,3	64,2	150,1	178,5	221,1	135,5	97,4			- Pommes
136,5	109,7	136,2	125,5	132,5	126,9	132,5	137,2	139,1	116,3	139,7	99,6			Jonagold
217,2	122,8	151,8	175,1	145,3	182,5	164,6	197,1	339,3	196,5	202,1	122,0			Golden
101,2	95,0	110,3	104,9	118,8	132,7	120,2	150,7	114	90,3	66,6	70,5			- Poires
91,1	85,9	96,0	91,2	109,2	120,7	119,4	146,2	107,7	84,3	63,1	68,0			Conférence
189,6	182,4	230,0	221,0	186,3	230,0	115,6	196,7	179	149,1	91,7	81,6			Doyenné
98,3	94,7	109,4	110,5	101,8	83,7	98,9	88,7	71,4	77,6	90,2	93,3			<u>Non comestibles</u>
107,8	64,3	146,3	187,2	107,6	103,5	121,8	101,5	72,4	87,9	103,7	132,0			- Fleurs coupées
97,4	97,4	106,1	103,6	101,3	81,9	96,9	87,6	71,3	76,7	89,0	89,8			- Autres
<b>107,9</b>	<b>105,9</b>	<b>111,4</b>	<b>118,4</b>	<b>113,2</b>	<b>98,7</b>	<b>96,9</b>	<b>103,6</b>	<b>97,92</b>	<b>95,1</b>	<b>100,5</b>	<b>98,5</b>			<b>Indice global des produits agricoles et horticoles</b>

---

**Indices des prix à la production des produits agricoles et horticoles - Base 2000=100 (1)**

---

	année 2001	année 2002	année 2003	jan 03	fév 03	mars 03	avril 03	mai 03	juin 03	juillet 03	août 03	sep 03	oct 03
Consommation intermédiaire	<b>102,96</b>	<b>103,1</b>	<b>102,7</b>	103,2	103,7	103,7	99,3	99,3	99,9	99,3	99,8	104,6	103,6
- Semences et plants	<b>101,17</b>	<b>105,9</b>	<b>106,2</b>	104,7	104,7	106,2	109,2	109,2	109,2	124,5	108,1	218,9	221,7
- Animaux d'élevage et de rente	<b>107,63</b>	<b>85,1</b>	<b>85,8</b>	73,5	83,0	82,2	100,9	101,1	107,6	94,7	105,2	105,9	101,0
- Energie	<b>93,3</b>	<b>93,2</b>	<b>93,5</b>	98,6	103,4	102,2	99,1	99,1	99,3	99,3	99,3	99,3	99,2
- Produits phytosanitaires	<b>95,4</b>	<b>95,4</b>	<b>95,4</b>	95,4	95,4	95,4	95,4	95,4	95,4	95,4	95,4	95,4	95,4
- Engrais	<b>109,47</b>	<b>102,5</b>	<b>99,6</b>	103,5	103,5	103,5	104,8	104,8	104,8	105,1	105,1	105,1	108,3
- Aliments pour bétail	<b>105,1</b>	<b>104,7</b>	<b>102,9</b>	103,6	103,2	103,1	88,5	88,3	88,2	88,1	88,3	88,2	88,3
- Petit matériel	<b>100,98</b>	<b>102,4</b>	<b>103,9</b>	102,4	102,4	103,9	103,9	103,9	103,9	103,9	103,9	103,9	103,9
- Entretien des bâtiments	<b>102,71</b>	<b>104,7</b>	<b>107,9</b>	106,1	106,2	106,4	106,8	106,9	107,0	107,7	109,0	109,7	109,8
- Entretien du matériel	<b>105,01</b>	<b>109,8</b>	<b>112,8</b>	111,7	111,7	111,8	112,8	113,3	113,3	113,4	113,4	113,5	113,9
- Autres biens et services	<b>101,99</b>	<b>104,2</b>	<b>105,5</b>	104,9	105,4	105,5	105,9	105,5	105,8	105,7	105,9	106,7	103,6
Investissements	<b>102,59</b>	<b>104,7</b>	<b>106,0</b>	105,4	105,8	105,9	106,0	106,1	106,1	106,1	106,1	106,1	106,1
- Matériel	<b>102,39</b>	<b>104,4</b>	<b>105,1</b>	104,4	105,1	105,1	105,1	105,1	105,1	105,1	105,1	105,1	105,1
- Construction	<b>102,97</b>	<b>105,2</b>	<b>107,4</b>	106,9	107,0	107,1	107,5	107,6	107,7	107,7	107,7	107,7	107,7
Salaires	<b>102,92</b>	<b>106,8</b>	<b>110,0</b>	109,4	109,4	110,1	110,1	110,1	110,1	110,1	110,1	110,1	110,1
Fermages	<b>100,32</b>	<b>104,3</b>	<b>104,3</b>	104,3	104,3	104,3	104,3	104,3	104,3	104,3	104,3	104,3	104,3
Intérêts	<b>233,33</b>	<b>226,1</b>	<b>226,1</b>	226,1	226,1	226,1	226,1	226,1	226,1	226,1	226,1	226,1	226,1
<b>Total</b>	<b>105,77</b>	<b>106,3</b>	<b>103,4</b>	<b>103,2</b>	<b>103,6</b>	<b>103,6</b>	<b>100,3</b>	<b>100,2</b>	<b>100,8</b>	<b>100,3</b>	<b>100,6</b>	<b>104,3</b>	<b>103,5</b>

---

## Agriculture et activités assimilées

nov 03	déc 03	jan 04	fév 04	mars 04	avril 04	mai 04	juin 04	juil 04	août 04	sep 04	oct 04	nov 04	déc 04	
99,1	99,0	102,9	103,3	103,8	103,8	103,8	104,1	104,2	103,98	103,94	104,78			Consommation intermédiaire
109,5	109,5	112,3	112,3	112,3	112,3	112,3	112,3	112,3	112,26	112,26	112,26			- Semences et plants
96,7	95,6	91,3	103,7	108,8	100,6	89,7	102,9	96,7	88,40	91,09	91,03			- Animaux d'élevage et de rente
99,4	99,5	85,5	83,9	87,4	88,7	91,7	91,9	93,0	95,75	94,95	103,27			- Energie
95,4	95,4	95,4	95,4	95,4	95,4	95,4	95,4	95,4	95,37	95,37	95,37			- Produits phytosanitaires
108,3	108,3	107,8	107,8	107,8	107,8	107,8	107,8	107,8	107,81	107,81	107,81			- Engrais
88,1	88,2	102,9	103,7	103,7	103,7	96,0	96,0	96,0	102,86	102,86	102,86			- Aliments pour bétail
103,9	103,9	103,9	103,9	103,9	103,9	103,9	103,9	103,9	103,92	103,92	103,92			- Petit matériel
109,6	109,6	107,0	107,0	107,0	107,0	107,0	107,0	107	106,99	106,99	106,99			- Entretien des bâtiments
114,2	114,4	112,8	113,1	113,6	113,6	113,6	113,6	113,6	113,56	113,56	113,56			- Entretien du matériel
105,8	105,2	106,1	106,2	106,5	106,5	106,5	106,5	106,5	106,54	106,54	106,54			- Autres biens et services
106,1	106,1	106,1	106,1	106,1	106,1	106,1	106,1	106,1	106,06	106,06	106,06			Investissements
105,1	105,1	105,1	105,1	105,1	105,1	105,1	105,1	105,1	105,14	105,14	105,14			- Matériel
107,7	107,7	107,5	107,5	107,5	107,5	107,5	107,5	107,5	107,55	107,55	107,55			- Construction
110,1	110,1	110,1	110,1	110,1	110,1	110,1	110,1	110,1	110,12	110,12	110,12			Salaires
104,3	104,3	104,3	104,3	104,3	104,3	104,3	104,3	104,3	104,29	104,29	104,29			Fermages
226,1	226,1	226,1	226,1	226,1	226,1	226,1	226,1	226,1	226,1	226,1	226,1			Intérêts
<b>100,1</b>	<b>100,0</b>	<b>106,5</b>	<b>106,9</b>	<b>107,2</b>	<b>107,3</b>	<b>107,2</b>	<b>107,5</b>	<b>107,5</b>	<b>107,4</b>	<b>107,4</b>	<b>108,0</b>			<b>Total</b>



## **Autres**

Bilans d'approvisionnement

## Agriculture et activités assimilées

**Bilans d'approvisionnement Fruits et légumes (tonnes) - Période 01/07 au 30/06**

	année 1999/2000	année 2000/2001	année 2001/2002	année 2002/2003	année 2003/2004
<b><u>Fruits frais (- agrumes)</u></b>					
<b>Production</b>	<b>760.761</b>	<b>734.986</b>	<b>474.263</b>	<b>575.691</b>	<b>548.501</b>
Stock de début	23.700	0	27.945	43.890	48.680
Stock de fin	0	27.945	43.890	48.680	37.410
Exportations	1.744.614	1.704.366	1.629.299	1.741.025	1.840.913
Importations	1.887.433	1.923.966	1.867.180	1.895.612	2.078.876
<b>Disponible</b>	<b>927.280</b>	<b>926.641</b>	<b>694.841</b>	<b>725.488</b>	<b>797.734</b>
Aliments pour bétail	16.750	52.878	6.647	9.989	11.055
Pertes	30.636	26.107	18.815	19.570	21.904
Industrie	48.303	50.417			
<b>Consommation humaine</b>	<b>831.591</b>	<b>797.239</b>	<b>669.379</b>	<b>695.929</b>	<b>764.775</b>
Idem kg/habitant	81,36	77,86	65,22	67,50	73,85
<b>% auto-approvisionnement</b>	<b>82,04</b>	<b>79,32</b>	<b>68,25</b>	<b>79,35</b>	<b>68,76</b>
<b><u>Agrumes</u></b>					
<b>Production</b>	<b>0</b>	<b>0</b>	<b>0</b>	<b>0</b>	<b>0</b>
Stock de début	..	..	..	..	..
Stock de fin	..	..	..	..	..
Exportations	846.473	861.886	731.189	742.199	685.349
Importations	1.200.160	1.262.982	944.730	1.040.046	960.378
<b>Disponible</b>	<b>353.687</b>	<b>401.096</b>	<b>213.561</b>	<b>297.847</b>	<b>275.029</b>
Aliments pour bétail	..	..	..	..	..
Pertes	9.781	8.347	8.178	10.235	10.686
<b>Consommation humaine</b>	<b>343.906</b>	<b>392.749</b>	<b>205.383</b>	<b>287.612</b>	<b>264.343</b>
Idem kg/habitant	33,65	38,36	20,01	27,89	25,52
<b>% auto-approvisionnement</b>	<b>0</b>	<b>0</b>	<b>0</b>	<b>0</b>	<b>0</b>
<b><u>Fruits total</u></b>					
<b>Production</b>	<b>760.761</b>	<b>734.986</b>	<b>474.263</b>	<b>575.691</b>	<b>548.501</b>
Stock de début	23.700	0	27.945	43.890	48.680
Stock de fin	0	27.945	43.890	48.680	37.410
Exportations	2.591.087	2.566.252	2.360.468	2.483.224	2.526.262
Importations	3.087.593	3.186.948	2.811.910	2.935.658	3.039.254
<b>Disponible</b>	<b>1.280.967</b>	<b>1.327.737</b>	<b>909.760</b>	<b>1.023.335</b>	<b>1.072.763</b>
Aliments pour bétail	16.750	52.878	6.647	9.989	11.055
Pertes	40.417	34.454	26.993	19.570	32.590
Industrie	48.303	50.417	..		
<b>Consommation humaine</b>	<b>1.175.497</b>	<b>1.189.988</b>	<b>876.120</b>	<b>993.776</b>	<b>764.801</b>
Idem kg/habitant	115,01	116,22	85,36	96,39	73,85
<b>% auto-approvisionnement</b>	<b>59,39</b>	<b>55,36</b>	<b>52,13</b>	<b>56,26</b>	<b>51,13</b>
<b><u>Fruits séchés</u></b>					
<b>Production</b>	<b>500</b>	<b>498</b>	<b>ND</b>	<b>ND</b>	<b>ND</b>
Stock de début	..	..	..	..	..
Stock de fin	..	..	..	..	..
Exportations	11.008	12.658	9.804	13.738	14.125
Importations	23.279	25.856	22.739	25.286	25.665
<b>Disponible</b>					
<b>Consommation humaine</b>	<b>12.771</b>	<b>13.696</b>	<b>12.935</b>	<b>11.548</b>	<b>11.540</b>
Idem kg/habitant	1,25	1,33	1,26	1,12	1,11
<b>% auto-approvisionnement</b>	<b>0</b>	<b>0</b>	<b>0</b>	<b>0</b>	<b>0</b>
<b><u>Fruits à coque</u></b>					
<b>Production</b>	<b>597</b>	<b>500</b>	<b>500</b>	<b>500</b>	<b>500</b>
Stock de début	..	..	..	..	..
Stock de fin	..	..	..	..	..
Exportations	16.548	21.877	28.661	43.310	40.902
Importations	59.515	69.742	76.115	90.667	84.940
<b>Disponible</b>					
<b>Consommation humaine</b>	<b>43.564</b>	<b>48.365</b>	<b>47.954</b>	<b>47.857</b>	<b>44.538</b>
Idem kg/habitant	4,26	4,72	4,67	4,64	4,30
<b>% auto-approvisionnement</b>	<b>1,37</b>	<b>1,03</b>	<b>1,04</b>	<b>1,04</b>	<b>1,12</b>

Source: CEA jusqu'en 2001, INS depuis 2002



## Agriculture et activités assimilées

**Bilans d'approvisionnement Fruits et légumes (tonnes) - Période 01/07 au 30/06 - suite et fin**

	année 1999/2000	année 2000/2001	année 2001/2002	année 2002/2003	année 2003/2004
<b>Légumes</b>					
<b>Production</b>	<b>1.735.340</b>	<b>2.089.616</b>	<b>1.529.564</b>	<b>1.667.783</b>	<b>1.686.677</b>
Champignons	45.200	44.000	43.350	43.350	39.000
Plein champ	1.063.960	1.525.299	969.283	1.087.010	1.080.344
Sous abri	424.384	347.089	370.889	364.230	388.703
Jardins potagers	201.796	173.228	146.042	173.193	178.630
Stock de début					
Stock de fin					
Exportations	1.883.419	2.112.552	2.166.423	2.353.251	2.426.636
Importations	1.512.278	1.681.477	1.823.309	1.926.501	1.928.611
<b>Disponible</b>	<b>1.364.199</b>	<b>1.658.541</b>	<b>1.186.450</b>	<b>1.241.033</b>	<b>1.188.652</b>
Semences					
Alimentation animale	47.320	58.138	44.490	49.036	50.412
Pertes	89.337	114.492	86.829	94.853	97.659
Industrie					
<b>Consommation humaine</b>	<b>1.227.542</b>	<b>1.485.911</b>	<b>1.055.131</b>	<b>1.097.144</b>	<b>1.040.578</b>
Idem kg/habitant	120,10	145,12	102,81	106,42	100,48
<b>% auto-approvisionnement</b>	<b>127,21</b>	<b>125,99</b>	<b>128,92</b>	<b>134,39</b>	<b>141,89</b>

## Agriculture et activités assimilées

**Bilans d'approvisionnement Légumes secs (tonnes) - Période 01/07 au 30/06**

	année 1999/2000	année 2000/2001	année 2001/2002	année 2002/2003	année 2003/2004
<b><u>Légumes secs à cosse</u></b>					
<b>Production</b>	<b>13.999</b>	<b>8.187</b>	<b>8.024</b>	<b>6.942</b>	<b>11.552</b>
Pois secs	9.707	5.887	6.099	4.896	8.660
Haricots secs	1.595	832	234	431	479
Autres / mélanges	2.697	1.468	1.692	1.615	2.413
Stock de début					
Stock de fin					
Exportations	76.203	154.963	77.049	50.064	61.799
Importations	572.346	583.433	339.710	235.598	402.901
<b>Disponible</b>	<b>510.142</b>	<b>436.657</b>	<b>270.685</b>	<b>192.476</b>	<b>352.654</b>
Semences	423	492	436	584	514
Aliments pour bétail	504.555	431.716	267.462	189.898	348.498
Pertes	5.164	4.448	2.787	1.994	3.642
Industrie					
<b>Consommation humaine</b>					
Idem kg/habitant					
<b>% auto-approvisionnement</b>	<b>2,74</b>	<b>1,87</b>	<b>2,96</b>	<b>3,61</b>	<b>3,27</b>

## **Autres**

Production commercialisable

Légumes et fruits

## Agriculture et activités assimilées

**Production commercialisable (en tonnes) - Légumes et fruits**

	année 1999	année 2000	année 2001	année 2002	année 2003
<b>I Légumes</b>	<b>1.735.340</b>	<b>2.089.616</b>	<b>1.499.564</b>	<b>1.667.783</b>	<b>1.686.677</b>
<b>En plein champ</b>	1.063.960	1.525.299	939.283	1.087.010	1.080.344
<b>Industrie</b>	491.563	959.405	496.805	599.962	590.020
Poids verts (grain)	61.770	137.256	67.335	64.512	66.104
Haricots verts	95.370	151.553	94.068	105.212	109.069
Carottes potagères	112.305	320.555	149.259	183.860	170.332
Choux-fleurs	61.956	97.274	71.780	84.300	84.300
Poireaux	74.181	66.800	23.310	40.700	38.500
Céleris blancs	14.558	23.343	14.500	16.240	16.240
Epinards	55.399	122.528	42.000	85.892	83.410
Cerfeuil	972	1.630	793	858	689
Oignons (blancs)	106	1.136	1.830	5.080	5.400
Scorsonères	14.946	37.330	31.930	13.308	15.976
Autres	..	..	..	..	..
<b>Etat frais</b>	572.397	565.894	442.478	487.048	490.324
Poids verts (grain)	112	120	64	28	28
Haricots verts	4.102	1.100	1.170	936	1.053
Carottes potagères	37.195	27.000	20.125	36.000	32.680
Céleris blancs	3.728	3.024	2.580	2.580	2.000
Epinards	2.661	1.615	850	1.700	1.530
Cerfeuil	282	130	110	121	110
Oignons (blancs)	27.765	27.649	680	680	1.125
Chicorée (witloof)	84.428	72.800	72.000	72.000	71.250
Tomates	..	..	..	..	..
Choux-fleurs	33.353	28.498	24.546	21.000	21.000
Asperges	1.161	1.182	834	960	960
Laitues pommées	15.050	14.000	14.000	10.500	10.500
Choux rouges	26.765	41.112	17.260	24.115	24.895
Choux blancs	18.776	14.280	16.400	20.800	21.190
Choux de Bruxelles	44.509	88.071	49.686	54.000	54.000
Choux verts	11.232	9.500	16.188	14.880	13.700
Poireaux	153.729	105.000	108.000	129.500	136.900
Echalottes	440	702	351	324	270
Céleris verts	7.806	6.710	7.370	7.700	7.700
Céleris raves	31.639	59.094	21.291	28.597	27.387
Scorsonères	..	..	309	311	3.993
Endives	11.565	7.400	7.000	7.600	6.000
Cornichons	568	148	89	89	111
Radis	140	114	19	19	20
Rhubarbe	4.409	3.150	3.360	3.519	2.625
Mâche	152	150	110	60	50
Autres	50.830	53.345	58.086	49.029	49.247
<b>Sous abri</b>	424.384	347.089	370.889	364.230	388.703
Tomates	292.390	216.280	233.200	234.000	250.300
Concombres	24.845	23.427	24.750	26.420	28.016
Cornichons	..	..	..	..	..
Melons	..	..	..	..	..
Laitues pommées	77.510	77.440	80.260	74.750	79.300
Choux-fleurs	264	408	1.048	432	240
Céleris blancs / verts	2.650	1.360	3.375	1.455	2.607
Paprika	14.407	14.160	13.446	14.580	15.390
Mâche	2.941	..	2.810	3.000	3.000
Autres	9.377	9.109	12.000	9.593	9.850
<b>Champignons</b>	45.200	44.000	43.350	43.350	39.000
<b>Jardins potagers (fermes)</b>	2.450	2.052	4.822	4.152	4.011
<b>Jardins potagers privés</b>	199.346	171.176	141.220	169.041	174.619

## Agriculture et activités assimilées

**Production commercialisable (en tonnes) - Légumes et fruits - suite et fin**

	année 1999	année 2000	année 2001	année 2002	année 2003
<b>II Fruits</b>	<b><u>759.978</u></b>	<b><u>734.161</u></b>	<b><u>472.905</u></b>	<b><u>574.640</u></b>	<b><u>546.136</u></b>
Pommes	533.940	500.000	336.564	347.980	318.900
Poires	164.650	180.366	88.676	172.640	176.080
Cerises	6.500	6.400	3.000	6.770	6.500
Prunes	2.100	1.200	250	600	550
Fraises	48.773	42.900	41.500	40.000	41.000
Groseilles maquereaux	200	180	120	125	125
Groseilles rouges	2.200	1.500	1.475	1.500	1.600
Cassis / autres	653	653	150	165	180
Framboises	200	200	550	560	700
Raisins	762	762	620	530	501
<b>Auto-consommation</b>	<b>783</b>	<b>825</b>	<b>1.358</b>	<b>2.665</b>	<b>2.365</b>
<b>Noix (estimation)</b>	<b>500</b>	<b>500</b>	<b>500</b>	<b>500</b>	<b>500</b>



## **Autres**

Aperçu des publications non mensuelles

## I. APERCU DES PUBLICATIONS NON-MENSUELLES

DOMAINE	1999	2000	2001	2002	2003	2004
<b>Produits végétaux:</b>						
Recensement agricole au 1er mai					nr. 4 2003	nr. 4 2004
Enquête agricole au 15 novembre	n° 2 2000	n° 1 2001	n° 1 2002	n° 1 2003	nr. 4 2003	nr. 4 2004
Estimation de la production	n° 1 2000	n° 1 2001	n° 1 2002	n° 1 2003	nr. 1 2004	
Nouvelles plantations fruitières et arrachages (15 mai)	n° 1 2000	n° 1 2001				
Cultures fruitières en plein air (15 mai) (quinquennal)				n° 2 2003		
Pépinières (15 mai)	n° 1 2000	n° 4 2001				
Recensement des cultures maraîchères (1er sept.)	n° 1 2000	n° 1 2001	n° 1 2002	nr. 1 2003	nr. 4 2003	nr. 4 2003
<b>Produits animaux:</b>						
Recensement agricole au 1er mai					nr. 4 2003	nr. 4 2004
Enquête agricole au 15 novembre	n° 2 2000	n° 1 2001	n° 1 2002	n° 1 2003	nr. 4 2003	nr. 4 2004
Pêche maritime	n° 3 2000	n° 3 2001	n° 4 2002	n° 3 2003	nr. 2 2004	
Permis de pêche	n° 3 2000	n° 1 2001	n° 2 2002	n° 4 2003		
<b>Autres:</b>						
Accidents dans l'agriculture (15 mai)	n° 1 2000	n° 4 2001				
Gains de la main-d'oeuvre permanente dans l'agriculture		n° 4 2001				
La main-d'oeuvre dans les exploitations agricoles et horticoles (biennal)		n° 4 2001				
Fermages dans l'agriculture	n° 1 2000	n° 1 2001	n° 1 2002	n° 1 2003	nr. 1 2004	



# **Informations**

**La Direction générale Statistique et Information économique relève du SPF Economie, PME, Classes moyennes et Energie.** Une de nos missions est de répondre aux besoins des autorités, des entreprises et des citoyens par une information chiffrée sur la situation réelle du pays dans différents domaines d'actualité

### Où trouver l'information statistique et économique?

Sur nos sites Internet <http://statbel.fgov.be> (statistiques) et <http://mineco.fgov.be> (économie)

Dans cinq grandes villes du pays, la Direction générale Statistique et Information économique met à la disposition du public :

- ◇ Des annuaires et des publications spécialisées ainsi qu'une sélection de disquettes et de cédéroms.
- ◇ Une salle de lecture où il est possible de consulter nos publications, ainsi que celles d'autres ministères ou d'institutions belges et internationales.

Toutes nos bibliothèques sont accessibles les jours ouvrables de 8h30 à 16h30 (Bxl) ou de 9h à 12h et de 13h à 16h (autres).

### Bruxelles City Atrium C

Rue du Progrès 50, 1210 Bruxelles  
 tél. 02/277.55.03 – 02/277.55.19 fax 02/277.55.19  
 e-mail : [info@statbel.mineco.fgov.be](mailto:info@statbel.mineco.fgov.be)

Train (B) : Gare du Nord  
 Métro (M) : ligne 2, station Rogier  
 Trams : 3, 52, 55, 56, 81, 90  
 arrêts Rogier ou Nord  
 Bus STIB : 38, 58, 61  
 arrêts Rogier ou Nord  
 Bus De Lijn : 318, 351, 358, 410, 526, 554  
 arrêt Nord

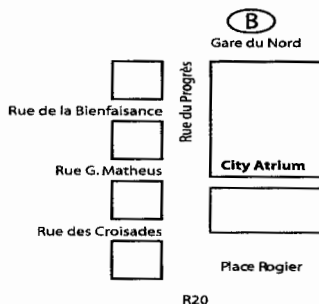

### Anvers

Italiëlei 124 - bus 85, 2000 Antwerpen  
 tél. 03/229.07.00 fax 03/233.28.30  
 e-mail : [info.antwerpen@statbel.mineco.fgov.be](mailto:info.antwerpen@statbel.mineco.fgov.be)

Train (B) : Centraal Station  
 Métro (M) : arrêt Opera  
 Tram-Bus : accès facile (Fr. Rooseveltplaats)



### Charleroi

Tour Biarent, Bd Audent 14/5, 6000 Charleroi  
 tél. 071/27.44.14 fax 071/27.44.19  
 e-mail : [info.charleroi@statbel.mineco.fgov.be](mailto:info.charleroi@statbel.mineco.fgov.be)

Train (B) : Charleroi Sud, 20 min depuis la gare (Place Buisset, Rue du Collège, Place Charles II, Boulevard Tirou, rue de la Montagne)  
 Bus : arrêt Tirou  
 Autoroute : petite ceinture de Charleroi - sortie Gare du Sud  
 Parking (P) : payant face à l'INS

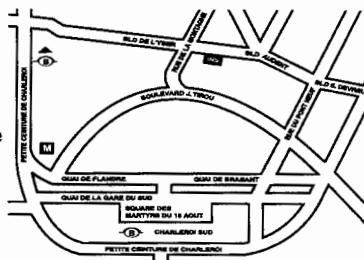

### Gand

Coupure rechts 620, 9000 Gent  
 tél. 09/267.27.00 fax 09/267.27.29  
 e-mail : [info.gent@statbel.mineco.fgov.be](mailto:info.gent@statbel.mineco.fgov.be)

Train (B) : Gent St. Pieters  
 Tram-Bus : 40, 43 arrêt Theresianenstraat  
 Autoroute : accès aisé par autoroute E40 (sortie N° 13 - Gent - West/Drongen)  
 Parking (P) : au long de la "Coupure Rechts"

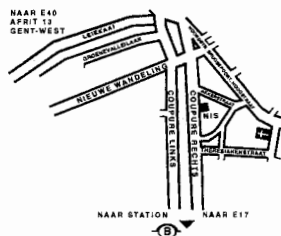

### Liège

Bd de la Sauvenière 73-75, 4000 Liège  
 tél. 04/223.84.11 fax 04/222.49.94  
 e-mail : [info.liege@statbel.mineco.fgov.be](mailto:info.liege@statbel.mineco.fgov.be)

Train (B) : Gare des Guillemins ou Gare du Palais  
 Tram-Bus : (Guillemins) 1 et 4 arrêt Sauvenière  
 Parking (P) : Neujean (à 20 m - même trottoir)  
 Mercure (en face)

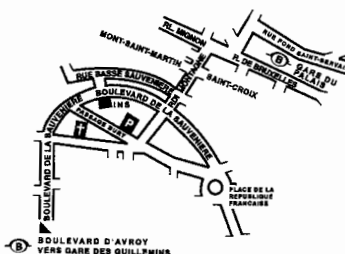

Nous diffusons de nombreux produits qui donnent une image chiffrée de la réalité socio-économique belge.

Ces produits, repris dans notre catalogue, sont disponibles auprès de nos centres régionaux ou auprès de notre service de Documentation - vente de Bruxelles. Notre catalogue vous sera envoyé sur simple demande. (voir adresses ci-contre).

Vous trouverez également un extrait de nos données, ainsi que la liste de nos publications sur notre site Internet : <http://statbel.fgov.be>

## Agriculture : autre produit

### *Recensement agricole et horticole au 15 mai*

Cette brochure présente une série de résultats caractérisant la situation de l'agriculture belge telle qu'elle a été relevée lors du recensement effectué au 15 mai. Le nombre d'exploitations, la superficie agricole utilisée, le matériel agricole, les cultures, le cheptel ainsi que plusieurs types d'informations sur les chefs d'exploitation et leur main-d'œuvre sont autant de renseignements disponibles dans cette publication, au niveau du Royaume, mais aussi des régions, des régions agricoles et des provinces. Une seconde partie présente ces mêmes caractéristiques par classe de grandeur des exploitations. Ces tableaux analysent la situation au niveau de la Belgique et des régions uniquement.

## Quelques autres publications

### *Publications générales*

Annuaire de statistiques régionales  
Bulletin de statistique – *Mensuelle*  
Communiqué hebdomadaire

### *Territoire et environnement*

Statistique de l'occupation du sol (*disquette*)  
Aperçu Environnement - *Annuelle*

### *Population*

Ménages et noyaux familiaux - *Annuelle*  
Population totale au 1er janvier - *Annuelle*  
Population étrangère au 1er janvier - *Annuelle*  
Perspectives de population 2000/2050

### *Société*

Enquête sur les forces de travail – *Annuelle*  
Statistique fiscale des revenus – *Annuelle*

### *Économie et finances*

Ventes de biens immobiliers – *Annuelle*  
Statistiques de la TVA (*disquette*) – *Annuelle*

### *Industrie*

Production industrielle et construction -  
*Mensuelle*

### *Commerce, services et transports*

Statistiques mensuelles du transport -  
*Mensuelle*  
Commerce intérieur - *Annuelle*

SERVICE PUBLIC FEDERAL  
ECONOMIE, P.M.E.,  
CLASSES MOYENNES & ENERGIE

Statistique et  
Information économique

Achévé d'imprimer  
par l'imprimerie de la DGSIE  
B-1000 Bruxelles

Février 2005