

Agriculture

Statistiques agricoles

L'Institut national de statistique propose des informations impartiales à un prix abordable.

Les informations sont diffusées conformément à la loi, notamment pour ce qui concerne leur confidentialité.

Nous classons les statistiques en huit domaines :

Généralités	Économie et finances
Territoire et environnement	Agriculture et activités assimilées
Population	Industrie
Société	Services, commerce et transports

Tous droits de traduction, d'adaptation, de reproduction par tous procédés, y compris la photographie et le microfilm sont soumis à autorisation préalable de l'Institut national de statistique.

Toutefois, la citation de courts extraits, à titre explicatif ou justificatif, dans un article, un compte-rendu ou un livre, est autorisée moyennant indication claire et précise de la source.

Éditeur responsable : Hans D'Hondt

SERVICE PUBLIC FEDERAL
ECONOMIE, P.M.E.,
CLASSES MOYENNES & ENERGIE

Statistique et
Information économique

©2004, INSTITUT NATIONAL DE STATISTIQUE *éditeur*

B-1000 Bruxelles – 44 rue de Louvain

Statistiques agricoles

Publication trimestrielle n° 1

Sommaire

Graphiques et cartes

Graphiques	2
Carte des régions agricoles.....	4

A) Produits végétaux

I. Estimation de la production des cultures agricoles : année de récolte 2003

<i>Introduction</i>	7
A. Rendements moyens des cultures agricoles (en 100 kg à l'ha) estimés au niveau de la Belgique au cours des années de récolte 1999 à 2003	8
B. Production des cultures agricoles (en tonnes) estimée au niveau de la Belgique au cours des années de récolte 1999 à 2003	10
C. Estimation définitive de la production des cultures agricoles pour l'année de récolte 2003	
- Niveau Belgique	12
- Niveau région	14
- Niveau province : - Anvers, Limbourg, Flandre orientale	16
- Brabant flamand, Flandre occidentale	18
- Brabant wallon, Hainaut, Liège	20
- Luxembourg, Namur	22
- Niveau région agricole : - Dunes-Polders, région sablonneuse, Campine	24
- Région sablo-Limoneuse, région Limoneuse, région herbagère.....	26
- Campine hennuyère, Condroz, Haute Ardenne	28
- Région herbagère (Fagne), Famenne	30
- Ardenne, région jurassique	32

B) Produits animaux

I. Activité dans l'industrie laitière

Années 1997 à 2002

Mois de janvier à novembre 2003

1. Quantités collectées de lait et de crème + importation	36
2. Quantités de lait et de crème préparées (1000 l) et stocks de fin de période	37
3. Quantités de lait ristournées aux producteurs (1000 l)	38
4. Fabrication de produits dérivés : quantités produites et stocks de fin de période (1000 kg)	39

II. Animaux abattus : nombre et poids

*Années 2000 à 2003 (données par trimestre pour la dernière année)
Résultats pour la Belgique, les régions et les provinces*

1. Ensemble des abattages	46
2. Abattages dans les abattoirs publics	52
3. Abattages dans les abattoirs privés	58
4. Abattages dans les tueries particulières	64
5. Abattages de nécessité	70
6. Saisies	76

C) Autres

I. Indices des prix (base 1995 = 100)

*Années 2000 à 2002
Mois de janvier 2002 à décembre 2003*

1. Indices des prix à la production des produits agricoles et horticoles	84
--	----

II. Bilans d'approvisionnement

Années 1999 à 2002

1. Viande (tonnes de poids en carcasse)	90
2. Produits laitiers (tonnes)	93
3. Œufs (1000 pièces)	95
4. Huiles et graisses (tonnes)	96

III. Fermages dans l'agriculture

1. Évolution du montant des fermages au cours de la période 1993-2003 au niveau de la Belgique	100
2. Montant des fermages pour les régions flamande et wallonne, par province et région agricole – 2003	100

Signes conventionnels

Chiffres confidentiels	..
0 ou inférieur à la moitié de l'unité utilisée	-
Chiffres provisoires	(*)
La virgule est employée pour séparer les unités décimales	,

Graphiques et cartes

I. - GRAPHIQUES

1. Indices des prix agricoles (base 1995 = 100).

Evolution mensuelle de :

- l'indice global des prix reçus par les agriculteurs et horticulteurs
- l'indice global des prix d'achat des moyens de production en agriculture et horticulture

2. Indices de la pêche maritime (base 1990 = 100 - prises belges débarquées en Belgique).

Evolution mensuelle de :

- l'indice global des quantités pêchées de poissons
- l'indice global des prix de l'ensemble des produits de la pêche
- l'indice global des valeurs de l'ensemble des produits de la pêche

3. Pêche maritime : arrivages de poissons (prises belges débarquées en Belgique).

Evolution mensuelle de :

- l'arrivage de poissons en quantité
- l'arrivage de poissons en valeur

4. Importance du cheptel porcin.

4 enquêtes par an :

- 1er avril (sondage)
- 1er mai (recensement)
- 1er août (sondage)
- 15 novembre (sondage)

Evolution du nombre de porcs et du nombre de truies

5. Animaux abattus.

Evolution trimestrielle du :

- nombre de porcs abattus
- nombre d'abattages effectués parmi le gros bétail (boeuf, taureaux, vaches et génisses)
- nombre de veaux abattus
- nombre de chevaux abattus

6. Activité dans l'industrie laitière.

Evolution mensuelle des :

- quantités collectées de lait
- quantités produites de beurre (beurre de laiterie qualité extra, 2e et 3e catégorie)
- quantités produites de fromage (non compris le fromage fondu, mais y compris les fromages non affinés)

I. Indices des prix agricoles (1995=100)

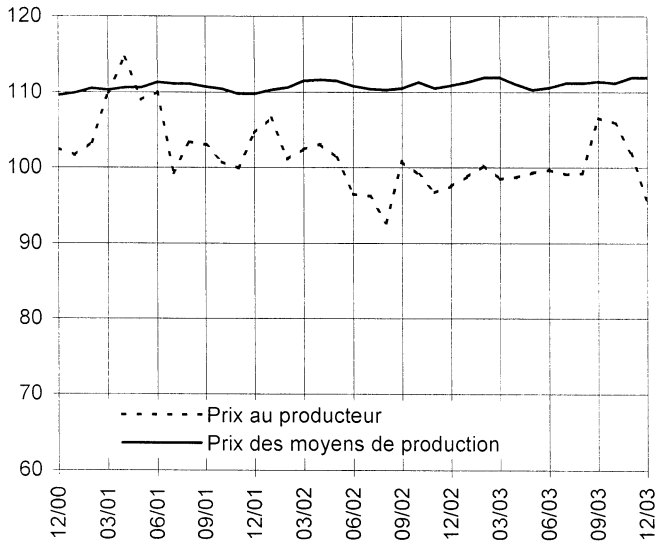

II. Indices de la pêche maritime (1990=100)

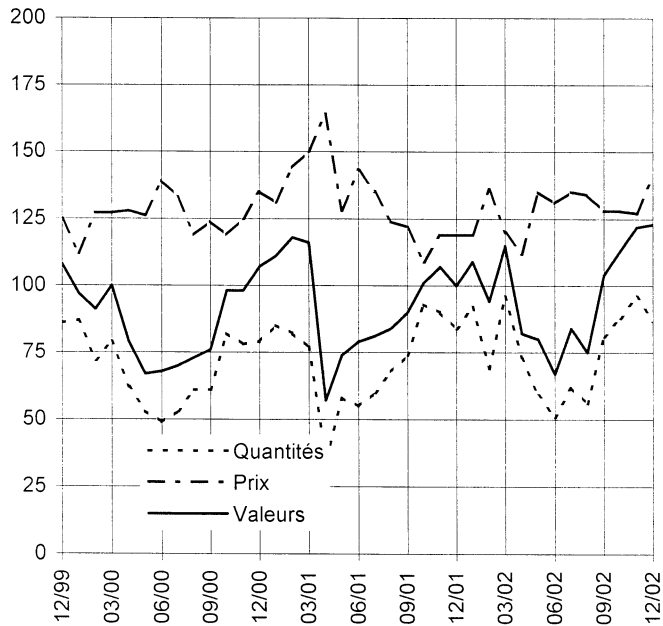

III. Pêche maritime - Arrivages

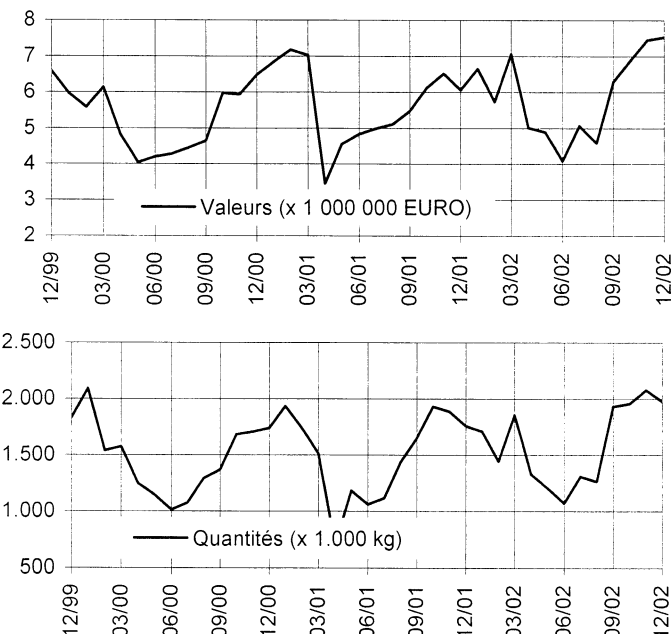

IV. Importance du cheptel porcin

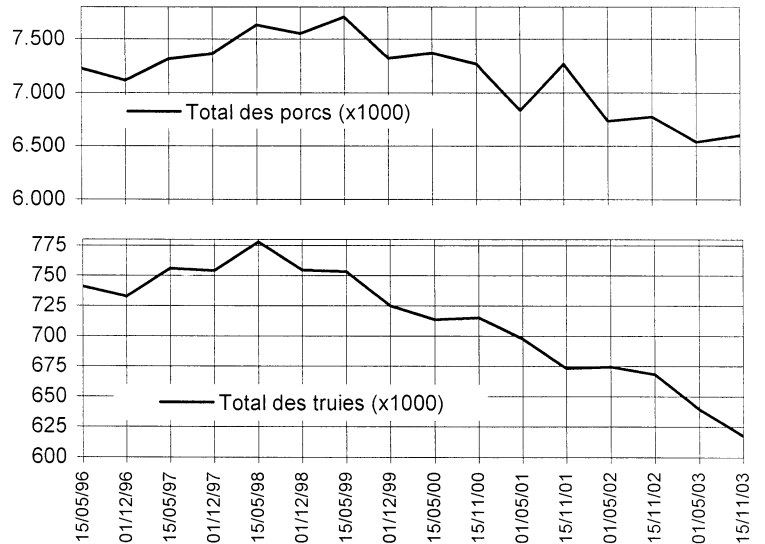

V. Nombre d'animaux abattus par trimestre

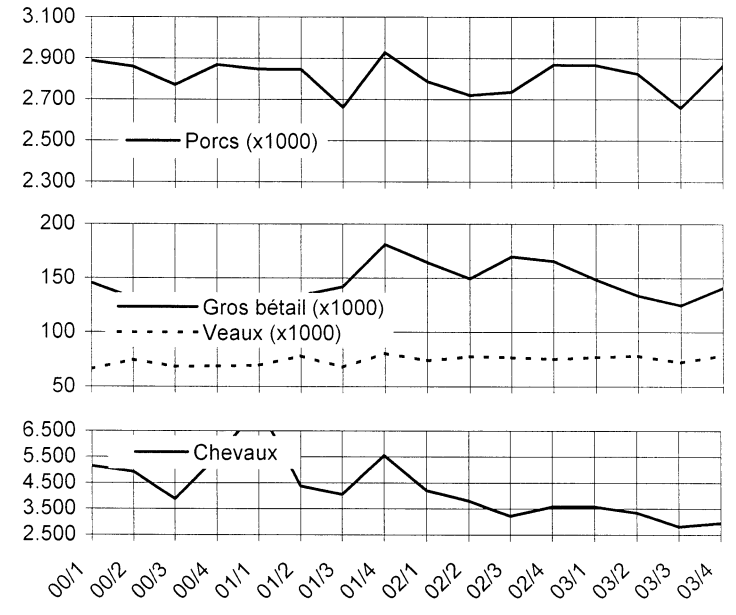

VI. Activité dans l'industrie laitière

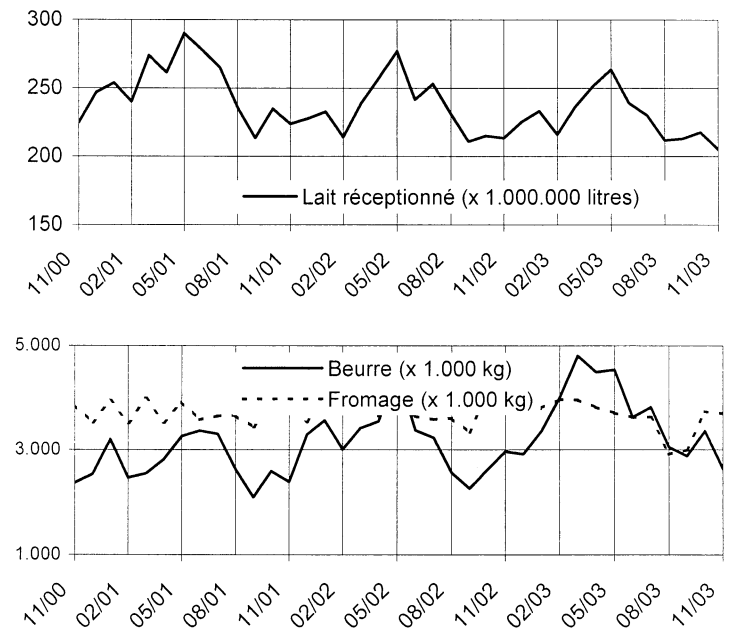

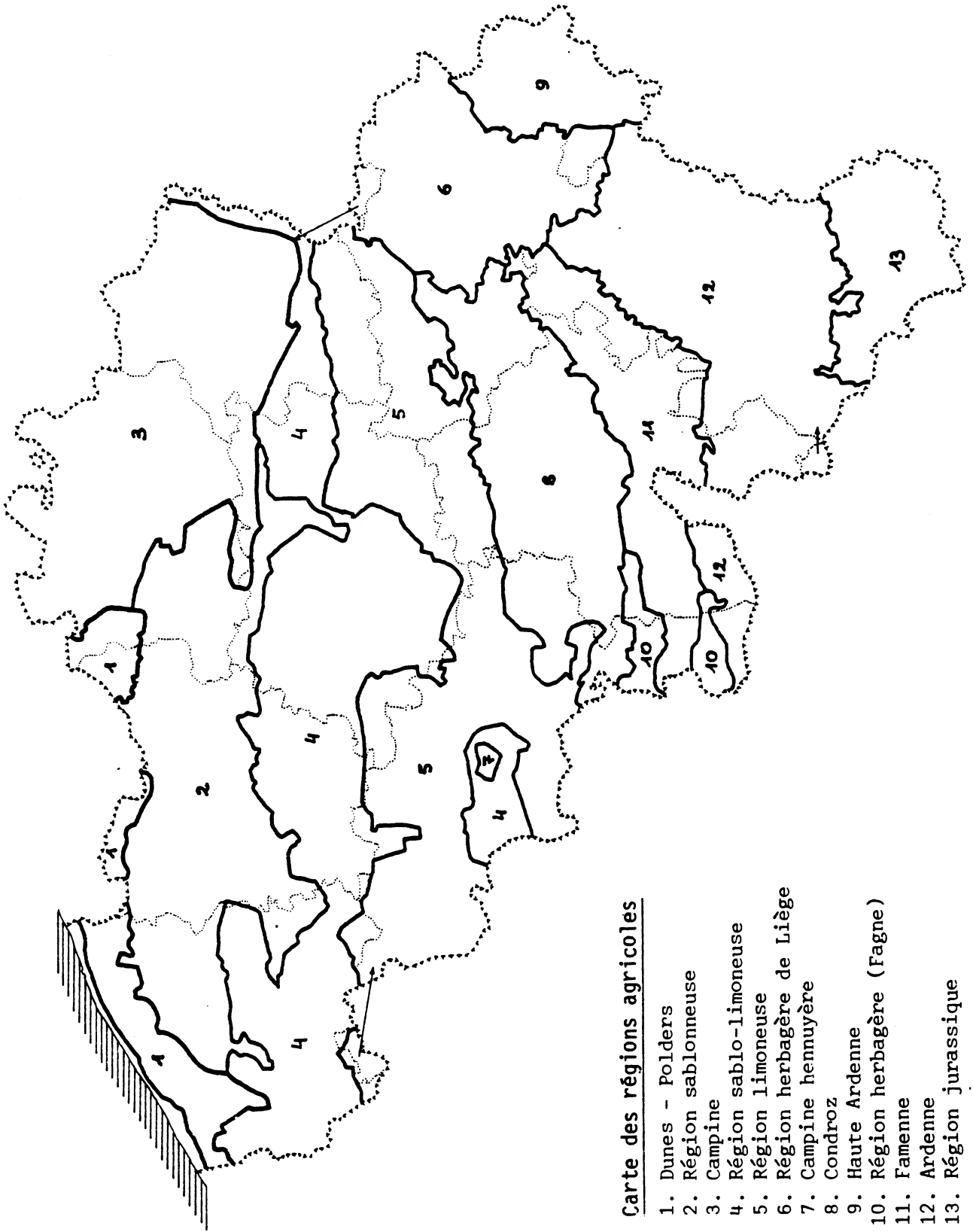

Carte des régions agricoles

1. Dunes - Polders
2. Région sablonneuse
3. Campine
4. Région sablo-limoneuse
5. Région limoneuse
6. Région herbagère de Liège
7. Campine hennuyère
8. Condroz
9. Haute Ardenne
10. Région herbagère (Fagne)
11. Famenne
12. Ardenne
13. Région jurassique

Produits végétaux

Estimation de la production
des cultures agricoles

Récolte 2003

ESTIMATION DE LA PRODUCTION DES CULTURES AGRICOLES

Année de récolte 2003

La Direction générale de la Statistique et de l'Information économique réalise des estimations de récolte pour les principales cultures et les fourrages en s'intéressant aux deux composantes de la production : superficie cultivée et rendement.

Les superficies cultivées proviennent du recensement agricole qui a lieu chaque année au mois de mai. Les superficies des différentes cultures sont recensées chez toutes les personnes exerçant la profession d'agriculteur, d'éleveur ou d'horticulteur à titre principal et chez celles exerçant l'agriculture, l'élevage ou l'horticulture à titre de profession accessoire mais vendant des produits de leur exploitation.

Dans une première phase, on établit des **estimations provisoires des rendements**. Elles sont basées sur des observations effectuées sur presque tout le territoire belge, divisé à cet effet en 58 zones d'observation. Une cinquantaine de correspondants agricoles supervisés par dix ingénieurs agronomes de l'Etat effectuent un nombre limité d'observations durant le mois d'août. Combinées avec les résultats provisoires du recensement agricole de mai pour les superficies cultivées, elles permettent de calculer une **estimation provisoire de la production des cultures au niveau du Royaume**.

La seconde phase fournit les **estimations définitives des rendements** pour les mêmes cultures agricoles. Ces estimations sont réalisées à partir des informations récoltées par les correspondants agricoles, dans le courant du mois de décembre, auprès d'un échantillon de 1.500 agriculteurs. Combinées avec les résultats définitifs du recensement agricole de mai pour les superficies cultivées, elles permettent de calculer une **estimation définitive de la production des cultures au niveau du Royaume, des régions, des provinces et des régions agricoles**.

Les superficies utilisées pour calculer les productions sont les superficies emblavées, qu'elles aient été récoltées ou non. Les superficies qui n'ont pas été récoltées sont prises en considération lors du calcul des rendements moyens.

Pour les prairies, on s'intéresse uniquement à la production d'herbe fauchée. Comme lors du recensement agricole de mai, les agriculteurs ne peuvent pas dire avec certitude quelles seront les superficies qui seront fauchées durant la saison culturale, une estimation des superficies fauchées est réalisée. Cette estimation est réalisée au départ des superficies recensées lors du recensement agricole de mai et des superficies fauchées qui sont renseignées lors de l'enquête sur les rendements de décembre.

Les résultats portant sur de petites superficies sont à considérer avec une certaine prudence car ils sont fondés sur un nombre limité d'observations.

Les tableaux présentés ci-après donnent le détail de la production de l'année de récolte 2003 pour le Royaume, les régions, les provinces et les régions agricoles. Ils sont précédés de tableaux traitant de l'évolution, au niveau du Royaume, des rendements et de la production au cours des années de récolte 1999 à 2003.

**A. RENDEMENTS MOYENS DES CULTURES AGRICOLES (en 100 kg à l'ha) ESTIMES
AU NIVEAU DE LA BELGIQUE AU COURS DES ANNEES DE RECOLTE 1999 à 2003**

Cultures	Nature de la récolte	Année de récolte				
		1999	2000	2001	2002	2003
1. Céréales pour le grain						
Froment d'hiver	grain	86,7	80,4	82,7	84,0	86,6
	paille	41,0	42,5	36,2	42,5	44,2
Froment de printemps	grain	65,8	61,6	51,9	58,4	64,7
	paille	36,3	36,1	26,3	31,7	38,1
Epeautre	grain	62,8	59,0	59,6	63,9	64,9
	paille	42,5	43,2	39,3	42,5	42,9
Seigle (<i>y c. méteil</i>)	grain	38,6	43,5	38,1	41,2	47,5
	paille	37,4	34,1	32,9	37,5	42,9
Orge de brasserie	grain	71,6	64,4	53,5	54,2	65,1
	paille	33,5	28,9	21,9	26,4	27,6
Orge d'hiver	grain	80,1	71,1	81,2	80,1	69,0
	paille	36,1	34,2	33,3	37,0	32,8
Orge de printemps	grain	56,0	52,0	45,6	47,5	57,4
	paille	30,7	28,1	21,9	25,1	29,8
Avoine (<i>y c. mélanges de céréales d'été</i>)	grain	55,1	54,1	50,0	55,2	59,9
	paille	37,1	37,5	29,1	35,0	36,7
Triticale	grain	66,2	65,0	58,6	66,1	64,5
	paille	43,3	44,8	39,7	42,4	44,7
Maïs grain récolté à l'état humide (<i>CCM</i>)	grain	124,3	114,5	118,8	115,2	109,7
Maïs grain récolté à l'état sec	grain	114,6	104,5	107,5	108,0	99,7
Autres céréales	grain	47,2	52,9	30,3	33,9	56,9
2. Cultures industrielles						
Plants de pommes de terre	tubercules	265,0	256,4	238,9	240,7	266,1
Pommes de terre hâtives	tubercules	420,4	410,1	366,1	425,8	399,3
Pommes de terre de conservation - Bintje	tubercules	464,1	457,1	430,9	496,2	435,1
Pommes de terre de conservation - autres variétés	tubercules	438,8	458,0	423,3	487,0	446,6
Betteraves sucrières	racines	702,8	677,1	587,5	677,7	707,4
Chicorée pour l'inuline	racines	448,1	457,1	359,2	456,0	438,2
Chicorée (café)	racines	495,0	423,9	352,1	401,0	447,5
Lin	paille	69,7	65,4	25,6	66,4	66,5
	graine	10,3	10,7	6,8	8,7	8,5
Colza	grain	36,3	29,9	36,4	35,9	36,1
Navette	grain	32,4	20,0	-	-	14,7
Tabac	feuilles					
	séchées	34,4	30,1	35,5	31,1	34,6
Houblon	cônes secs	18,5	18,8	18,2	19,4	20,0
Haricots verts de conserve	gousses					
	fraîches	120,0	121,8	126,3	122,1	101,0
Pois verts de conserve	grain frais	74,8	66,7	65,9	72,2	78,1

**A. RENDEMENTS MOYENS DES CULTURES AGRICOLES (en 100 kg à l'ha) ESTIMES
AU NIVEAU DE LA BELGIQUE AU COURS DES ANNEES DE RECOLTE 1999 à 2003**

Cultures	Nature de la récolte	Année de récolte				
		1999	2000	2001	2002	2003
3. Cultures fourragères						
Betteraves fourragères	racines	1007,1	998,4	916,2	983,7	986,5
Maïs fourrage - plante entière	masse verte	493,5	468,1	469,7	483,1	483,8
Maïs - épi broyé (MKS)	épi	134,1	105,8	127,2	115,0	101,0
Pois protéagineux	grain	50,4	41,4	42,5	36,7	49,6
Haricots secs	grain	33,1	19,9	22,7	24,2	23,6
Féveroles et fèves	grain	51,1	42,3	31,2	46,0	42,4
4. Prairies						
Prairies temporaires fauchées (ensemble des coupes)	matière sèche	69,8	79,5	82,2	80,8	72,6
Prairies permanentes fauchées (ensemble des coupes)	matière sèche	58,3	58,8	59,5	63,0	53,8

**B. PRODUCTION DES CULTURES AGRICOLES (en tonnes) ESTIMEE
AU NIVEAU DE LA BELGIQUE AU COURS DES ANNEES DE RECOLTE 1999 à 2003**

Cultures	Nature de la récolte	Années de récolte				
		1999	2000	2001	2002	2003
1. Céréales pour le grain						
Froment d'hiver	grain	1 406 568	1 612 792	1 374 955	1 603 111	1 592 222
	paille	664 872	853 207	602 498	811 415	812 681
Froment de printemps	grain	83 679	21 062	36 125	20 623	48 142
	paille	46 127	12 339	18 341	11 204	28 348
Epeautre	grain	38 224	53 764	46 316	51 326	52 569
	paille	25 872	39 424	30 569	34 091	34 727
Seigle (<i>y c. méteil</i>)	grain	3 971	4 781	2 896	2 776	2 991
	paille	3 850	3 749	2 501	2 529	2 701
Orge de brasserie	grain	32 090	20 293	25 346	10 465	19 662
	paille	15 007	9 092	10 366	5 107	8 350
Orge d'hiver	grain	286 100	286 704	296 857	309 316	204 701
	paille	129 039	137 851	121 777	142 845	97 414
Orge de printemps	grain	69 374	26 384	46 473	22 950	46 494
	paille	38 077	14 222	22 323	12 109	24 119
Avoine (<i>y c. mélanges de céréales d'été</i>)	grain	42 552	28 887	33 983	35 962	42 097
	paille	28 652	20 055	19 786	22 764	25 791
Triticale	grain	32 279	55 761	32 825	50 375	46 840
	paille	21 116	38 471	22 243	32 307	32 488
Mais grain récolté à l'état humide (<i>CCM</i>)	grain	278 257	267 294	260 373	304 236	319 367
Mais grain récolté à l'état sec	grain	127 225	130 081	200 501	226 426	235 376
Autres céréales	grain	6 242	5 117	1 897	1 736	3 098
2. Cultures industrielles						
Plants de pommes de terre	tubercules	52 532	47 835	44 259	53 322	56 765
Pommes de terre hâtives	tubercules	526 952	448 353	391 689	502 239	425 489
Pommes de terre de conservation - Bintje	tubercules	1 957 285	1 885 607	1 612 390	1 673 280	1 410 057
Pommes de terre de conservation - autres variétés	tubercules	522 393	540 076	515 927	680 197	629 784
Betteraves sucrières	racines	7 112 021	6 151 978	5 613 923	6 537 084	6 449 682
Chicorée pour l'inuline	racines	590 263	686 065	524 775	594 743	678 592
Chicorée (café)	racines	47 864	44 895	22 745	12 111	13 918
Lin	paille	83 663	90 011	45 288	108 017	134 605
	graine	12 420	14 770	11 927	14 091	17 141
Colza	grain	24 774	14 211	18 446	18 304	16 768
Navette	grain	55	14	-	-	28
Tabac	feuilles					
	séchées	1 314	1 166	1 350	1 184	1 300
Houblon	cônes secs	486	479	469	494	451
Haricots verts de conserve	gousses fraîches	56 138	49 182	67 545	63 298	61 580
Pois verts de conserve	grain frais	69 697	58 619	61 434	70 718	79 930

**B. PRODUCTION DES CULTURES AGRICOLES (en tonnes) ESTIMEE
AU NIVEAU DE LA BELGIQUE AU COURS DES ANNEES DE RECOLTE 1999 à 2003**

Cultures	Nature de la récolte	Années de récolte				
		1999	2000	2001	2002	2003
3. Cultures fourragères						
Betteraves fourragères	racines	738 315	670 224	546 990	484 594	443 818
Maïs fourrage - plante entière	masse verte	8 291 527	7 325 302	7 866 852	7 877 719	7 960 313
Maïs - épi broyé (MKS)	épi	143 583	104 048	194 299	79 073	68 751
Pois protéagineux	grain	9 703	5 886	6 101	4 892	8 656
Haricots secs	grain	1 595	830	234	431	480
Féveroles et fèves	grain	2 410	1 189	1 608	1 448	1 894
4. Prairies						
Prairies temporaires fauchées (ensemble des coupes)	matière sèche	550 808	674 115	575 678	458 514	438 047
Prairies permanentes fauchées (ensemble des coupes)	matière sèche	1 651 477	1 680 104	1 299 498	1 358 478	1 090 621

**C. ESTIMATION DEFINITIVE DE LA PRODUCTION DES CULTURES AGRICOLES
POUR L'ANNEE DE RECOLTE 2003**

1. NIVEAU BELGIQUE

Cultures	Nature de la récolte	Superficie ha	Rendement 100 kg à l'ha	Production en tonnes
1. Céréales pour le grain				
Froment d'hiver	grain	183 780	86,6	1 592 222
	paille		44,2	812 681
Froment de printemps	grain	7 436	64,7	48 142
	paille		38,1	28 348
Epeautre	grain	8 103	64,9	52 569
	paille		42,9	34 727
Seigle (<i>y c. méteil</i>)	grain	630	47,5	2 991
	paille		42,9	2 701
Orge de brasserie	grain	3 022	65,1	19 662
	paille		27,6	8 350
Orge d'hiver	grain	29 688	69,0	204 701
	paille		32,8	97 414
Orge de printemps	grain	8 096	57,4	46 494
	paille		29,8	24 119
Avoine (<i>y c. mélanges de céréales d'été</i>)	grain	7 023	59,9	42 097
	paille		36,7	25 791
Triticale	grain	7 267	64,5	46 840
	paille		44,7	32 488
Mais grain récolté à l'état humide (<i>CCM</i>)	grain	29 105	109,7	319 367
Mais grain récolté à l'état sec	grain	23 619	99,7	235 376
Autres céréales	grain	544	56,9	3 098
2. Cultures industrielles				
Plants de pommes de terre	tubercules	2 133	266,1	56 765
Pommes de terre hâtives	tubercules	10 657	399,3	425 489
Pommes de terre de conservation - Bintje	tubercules	32 408	435,1	1 410 057
Pommes de terre de conservation - autres variétés	tubercules	14 101	446,6	629 784
Betteraves sucrières	racines	91 177	707,4	6 449 682
Chicorée pour l'inuline	racines	15 486	438,2	678 592
Chicorée (café)	racines	311	447,5	13 918
Lin	paille	20 232	66,5	134 605
	grain		8,5	17 141
Colza	grain	4 644	36,1	16 768
Navette	grain	19	14,7	28
Tabac	feuilles	376	34,6	1 300
	séchées			
Houblon	cônes secs	225	20,0	451
Haricots verts de conserve	gousses	6 098	101,0	61 580
	fraîches			
Pois verts de conserve	grain frais	10 233	78,1	79 930

**C. ESTIMATION DEFINITIVE DE LA PRODUCTION DES CULTURES AGRICOLES
POUR L'ANNEE DE RECOLTE 2003**

1. NIVEAU BELGIQUE (suite)

Cultures	Nature de la récolte	Superficie ha	Rendement 100 kg à l'ha	Production en tonnes
3. Cultures fourragères				
Betteraves fourragères	racines	4 499	986,5	443 818
Maïs fourrage - plante entière	masse verte	164 547	483,8	7 960 313
Maïs - épi broyé (MKS)	épi	6 807	101,0	68 751
Pois protéagineux	grain	1 746	49,6	8 656
Haricots secs	grain	203	23,6	480
Féveroles et fèves	grain	447	42,4	1 894
4. Prairies				
Prairies temporaires fauchées (ensemble des coupes)	matière sèche	60 367	72,6	438 047
Prairies permanentes fauchées (ensemble des coupes)	matière sèche	202 778	53,8	1 090 621

**C. ESTIMATION DEFINITIVE DE LA PRODUCTION DES CULTURES AGRICOLES
POUR L'ANNEE DE RECOLTE 2003**

2. NIVEAU REGION

Cultures	Nature de la récolte	REGION FLAMANDE			REGION WALLONNE			REGION BRUXELLES-CAPITALE		
		Superficie ha	Rendement 100 kg à l'ha	Production en tonnes	Superficie ha	Rendement 100 kg à l'ha	Production en tonnes	Superficie ha	Rendement 100 kg à l'ha	Production en tonnes
1. Céréales pour le grain										
Froment d'hiver	grain	60 619	89,3	541 282	123 140	85,3	1 050 771	21	80,0	168
	paille		47,8	289 742		42,5	522 863		36,7	77
Froment de printemps	grain	3 243	67,3	21 827	4 181	62,7	26 234	12	67,5	81
	paille		42,2	13 677		35,0	14 626		37,5	45
Epeautre	grain	135	65,7	887	7 968	64,9	51 682	-	-	-
	paille		43,6	589		42,8	34 138		-	-
Seigle (<i>y c. méteil</i>)	grain	501	47,8	2 393	129	46,4	598	-	-	-
	paille		42,5	2 131		44,2	570		-	-
Orge de brasserie	grain	130	66,8	868	2 892	65,0	18 794	-	-	-
	paille		34,8	452		27,3	7 898		-	-
Orge d'hiver	grain	9 786	72,3	70 750	19 891	67,3	133 873	11	70,9	78
	paille		36,8	36 026		30,9	61 366		20,0	22
Orge de printemps	grain	2 491	56,3	14 032	5 604	57,9	32 463	-	-	-
	paille		32,5	8 106		28,6	16 013		-	-
Avoine (<i>y c. mélanges de céréales d'été</i>)	grain	1 472	63,4	9 337	5 543	59,0	32 714	7	67,1	47
	paille		39,8	5 852		35,9	19 912		38,6	27
Triticale	grain	5 301	66,5	35 271	1 966	58,8	11 569	-	-	-
	paille		45,9	24 348		41,4	8 139		-	-
Maïs grain récolté à l'état humide (CCM)	grain	27 416	109,3	299 562	1 678	117,3	19 677	11	116,4	128
Maïs grain récolté à l'état sec	grain	22 582	99,7	225 106	1 031	99,0	10 211	6	96,7	58
Autres céréales	grain	135	64,9	876	409	54,3	2 222	-	-	-
2. Cultures industrielles										
Plants de pommes de terre	tubercules	1 081	291,2	31 478	1 053	240,1	25 287	-	-	-
Pommes de terre hâtives	tubercules	9 398	409,6	384 908	1 259	322,3	40 581	-	-	-
Pommes de terre de conservation	tubercules	18 439	429,7	792 319	13 958	442,2	617 237	12	418,3	502
Pommes de terre de conservation - autres variétés	tubercules	7 943	455,4	361 697	6 158	435,3	268 086	-	-	-
Betteraves sucrières	racines	34 410	700,2	2 409 369	56 752	711,8	4 039 475	16	523,8	838
Chicorée pour l'inuline	racines	2 948	437,4	128 954	12 538	438,4	549 638	-	-	-
Chicorée (café)	racines	164	434,1	7 119	147	462,5	6 799	-	-	-
Lin	paille	7 306	66,5	48 605	12 926	66,5	85 999	-	-	-
	grain		8,5	6 193		8,5	10 948		-	-
Colza	grain	135	31,7	428	4 508	36,2	16 340	-	-	-
Navette	grain	11	14,7	16	8	14,7	12	-	-	-
Tabac	feuilles séchées	348	34,5	1 199	29	34,8	101	-	-	-
	cônes secs	216	20,0	433	9	20,0	18	-	-	-
Houblon	gousses fraîches	4 102	102,1	41 863	1 996	98,8	19 718	-	-	-
Haricots verts de conserve	grain frais	3 530	79,1	27 925	6 703	77,6	52 004	-	-	-

**C. ESTIMATION DEFINITIVE DE LA PRODUCTION DES CULTURES AGRICOLES
POUR L'ANNEE DE RECOLTE 2003**

2. NIVEAU REGION (suite)

Cultures	Nature de la récolte	REGION FLAMANDE			REGION WALLONNE			REGION BRUXELLES-CAPITALE		
		Superficie ha	Ren- dement 100 kg à l'ha	Production en tonnes	Superficie ha	Ren- dement 100 kg à l'ha	Production en tonnes	Superficie ha	Ren- dement 100 kg à l'ha	Production en tonnes
3. Cultures fourragères										
Betteraves fourragères	racines	3 583	1008,1	361 213	913	901,6	82 317	3	956,7	287
Mais fourrage - plante entière	masse verte	111 410	479,7	5 344 820	53 098	492,2	2 613 372	39	544,1	2 122
Mais - épi broyé (MKS)	épi	4 566	103,5	47 253	2 240	96,0	21 498	-	-	-
Pois protéagineux	grain	453	48,3	2 189	1 293	50,0	6 466	-	-	-
Haricots secs	grain	181	23,0	417	23	27,8	64	-	-	-
Féveroles et fèves	grain	16	43,8	70	431	42,3	1 824	-	-	-
4. Prairies										
Prairies temporaires fauchées (ensemble des coupes)	matière sèche	39 987	68,4	273 476	20 376	80,8	164 544	5	56,0	28
Prairies permanentes fauchées (ensemble des coupes)	matière sèche	70 743	53,8	380 689	132 010	53,8	709 815	24	48,8	117

**C. ESTIMATION DEFINITIVE DE LA PRODUCTION DES CULTURES AGRICOLES
POUR L'ANNEE DE RECOLTE 2003**

3. NIVEAU PROVINCE

Cultures	Nature de la récolte	ANVERS			LIMBOURG			FLANDRE ORIENTALE		
		Superficie ha	Rendement 100 kg à l'ha	Production en tonnes	Superficie ha	Rendement 100 kg à l'ha	Production en tonnes	Superficie ha	Rendement 100 kg à l'ha	Production en tonnes
1. Céréales pour le grain										
Froment d'hiver	grain	1 090	75,0	8 179	8 372	91,9	76 953	9 834	87,7	86 287
	paille		42,0	4 578		45,4	38 049		48,2	47 386
Froment de printemps	grain	230	47,4	1 091	156	52,1	813	1 211	67,2	8 138
	paille		28,9	665		33,3	520		46,8	5 664
Epeautre	grain	10	35,0	35	9	70,0	63	39	63,8	249
	paille		22,0	22		43,3	39		42,8	167
Seigle (<i>y c. méteil</i>)	grain	95	49,7	472	230	41,6	956	95	55,2	524
	paille		43,3	411		43,3	995		35,4	336
Orge de brasserie	grain	1	90,0	9	23	64,3	148	25	73,2	183
	paille		50,0	5		27,8	64		40,4	101
Orge d'hiver	grain	178	54,8	975	2 323	74,0	17 191	1 437	66,8	9 598
	paille		30,7	546		39,7	9 213		37,6	5 405
Orge de printemps	grain	216	53,4	1 153	431	50,7	2 186	1 035	55,9	5 784
	paille		33,1	715		28,8	1 242		32,1	3 320
Avoine (<i>y c. mélanges de céréales d'été</i>)	grain	37	58,9	218	201	53,6	1 078	290	66,1	1 916
	paille		43,0	159		34,1	685		36,8	1 068
Triticale	grain	694	65,4	4 540	891	53,5	4 764	2 111	67,3	14 216
	paille		40,9	2 839		40,6	3 617		47,3	9 976
Mais grain récolté à l'état humide (CCM)	grain	4 613	92,5	42 683	2 480	90,2	22 381	8 832	118,6	104 730
Mais grain récolté à l'état sec	grain	3 689	93,2	34 388	3 825	85,2	32 604	5 547	112,9	62 648
Autres céréales	grain	15	53,3	80	3	33,3	10	43	63,3	272
2. Cultures industrielles										
Plants de pommes de terre	tubercules	12	266,7	320	46	292,0	1 343	204	325,0	6 631
Pommes de terre hâtives	tubercules	543	428,9	23 287	179	344,2	6 161	1 935	420,3	81 329
Pommes de terre de conservation - Bintje	tubercules	696	433,0	30 137	662	464,7	30 766	5 211	434,4	226 368
Pommes de terre de conservation - autres variétés	tubercules	1 280	480,1	61 449	1 076	453,1	48 758	1 541	479,9	73 945
Betteraves sucrières	racines	849	590,2	50 105	6 083	688,2	418 626	6 083	702,2	427 145
Chicorée pour l'inuline	racines	37	421,6	1 560	1 439	416,9	59 992	369	458,3	16 911
Chicorée (café)	racines	2	465,0	93	-	-	-	24	442,5	1 062
Lin	paille	20	66,5	133	1 047	67,3	7 042	1 154	67,1	7 739
	grain		8,5	17		10,0	1 049		9,3	1 073
Colza	grain	0	36,1	0	6	36,7	22	9	35,6	32
Navette	grain	-	-	-	-	-	-	9	14,7	13
Tabac	feuilles séchées	-	-	-	-	-	-	3	33,3	10
	cônes secs	-	-	-	-	-	-	12	20,8	25
Haricots verts de conserve	gousses fraîches	152	95,0	1 444	634	97,9	6 205	351	105,2	3 692
Pois verts de conserve	grain frais	226	62,9	1 422	653	72,2	4 714	725	88,6	6 427

**C. ESTIMATION DEFINITIVE DE LA PRODUCTION DES CULTURES AGRICOLES
POUR L'ANNEE DE RECOLTE 2003**

3. NIVEAU PROVINCE (suite)

Cultures	Nature de la récolte	ANVERS			LIMBOURG			FLANDRE ORIENTALE		
		Superficie ha	Rendement 100 kg à l'ha	Production en tonnes	Superficie ha	Rendement 100 kg à l'ha	Production en tonnes	Superficie ha	Rendement 100 kg à l'ha	Production en tonnes
3. Cultures fourragères										
Betteraves fourragères	racines	379	878,8	33 308	220	942,4	20 732	1 249	1037,3	129 556
Mais fourrage - plante entière	masse verte	24 401	444,7	1 085 171	14 295	412,3	589 318	32 738	492,8	1 613 306
Mais - épi broyé (MKS)	épi	829	144,9	12 013	592	103,1	6 103	1 463	107,3	15 693
Pois protéagineux	grain	82	52,0	426	30	51,0	153	75	50,3	377
Haricots secs	grain	15	31,3	47	-	-	-	144	22,9	330
Féveroles et fèves	grain	0	45,5	1	-	-	-	4	47,5	19
4. Prairies										
Prairies temporaires fauchées (ensemble des coupes)	matière sèche	14 691	79,8	117 282	7 351	67,6	49 706	5 546	59,3	32 889
Prairies permanentes fauchées (ensemble des coupes)	matière sèche	17 936	69,5	124 714	9 005	48,2	43 361	18 635	45,7	85 150

**C. ESTIMATION DEFINITIVE DE LA PRODUCTION DES CULTURES AGRICOLES
POUR L'ANNEE DE RECOLTE 2003**

3. NIVEAU PROVINCE (suite)

Cultures	Nature de la récolte	BRABANT FLAMAND			FLANDRE OCCIDENTALE		
		Superficie ha	Rendement 100 kg à l'ha	Production en tonnes	Superficie ha	Rendement 100 kg à l'ha	Production en tonnes
1. Céréales pour le grain							
Froment d'hiver	grain	16 569	85,5	141 693	24 754	92,2	228 170
	paille		44,2	73 245		51,1	126 483
Froment de printemps	grain	740	63,7	4 717	906	78,0	7 067
	paille		35,4	2 621		46,4	4 206
Epeautre	grain	56	70,5	395	20	72,5	145
	paille		46,6	261		50,5	101
Seigle (<i>y c. méteil</i>)	grain	33	54,8	181	49	53,1	260
	paille		54,5	180		42,7	209
Orge de brasserie	grain	66	62,6	413	15	76,0	114
	paille		33,2	219		42,0	63
Orge d'hiver	grain	4 743	72,2	34 221	1 105	79,3	8 765
	paille		34,9	16 542		39,1	4 320
Orge de printemps	grain	335	58,8	1 970	474	62,0	2 939
	paille		32,7	1 095		36,6	1 733
Avoine (<i>y c. mélanges de céréales d'été</i>)	grain	712	65,6	4 672	232	62,5	1 451
	paille		41,4	2 946		42,8	994
Triticale	grain	437	58,9	2 576	1 168	78,5	9 174
	paille		45,1	1 971		50,9	5 946
Mais grain récolté à l'état humide (CCM)	grain	3 414	115,7	39 498	8 076	111,8	90 271
Mais grain récolté à l'état sec	grain	5 573	99,4	55 407	3 949	101,4	40 060
Autres céréales	grain	9	55,6	50	64	72,3	463
2. Cultures industrielles							
Plants de pommes de terre	tubercules	66	307,1	2 027	753	281,0	21 157
Pommes de terre hâtives	tubercules	468	377,9	17 684	6 274	408,7	256 446
Pommes de terre de conservation - Bintje	tubercules	2 395	434,7	104 113	9 474	423,2	400 934
Pommes de terre de conservation - autres variétés	tubercules	1 254	472,6	59 269	2 791	423,8	118 276
Betteraves sucrières	racines	7 739	674,2	521 778	13 656	726,2	991 715
Chicorée pour l'inuline	racines	801	456,5	36 563	302	461,2	13 928
Chicorée (café)	racines	21	446,2	937	117	429,6	5 026
Lin	paille	673	63,5	4 272	4 412	66,7	29 419
	grain		9,3	627		7,8	3 427
Colza	grain	60	27,2	163	60	35,2	211
Navette	grain	-	-	-	2	14,7	3
Tabac	feuilles séchées	-	-	-	345	34,5	1 189
Houblon	cônes secs	1	30,0	3	202	20,0	405
Haricots verts de conserve	gousses fraîches	127	79,9	1 015	2 838	104,0	29 507
Pois verts de conserve	grain frais	118	69,4	819	1 809	80,4	14 543

**C. ESTIMATION DEFINITIVE DE LA PRODUCTION DES CULTURES AGRICOLES
POUR L'ANNEE DE RECOLTE 2003**

3. NIVEAU PROVINCE (suite)

Cultures	Nature de la récolte	BRABANT FLAMAND			FLANDRE OCCIDENTALE		
		Superficie ha	Rendement 100 kg à l'ha	Production en tonnes	Superficie ha	Rendement 100 kg à l'ha	Production en tonnes
3. Cultures fourragères							
Betteraves fourragères	racines	470	1039,9	48 877	1 266	1016,9	128 740
Maïs fourrage - plante entière	masse verte	7 975	543,2	433 178	32 001	507,4	1 623 847
Maïs - épi broyé (MKS)	épi	519	76,0	3 944	1 163	81,7	9 500
Pois protéagineux	grain	40	52,5	210	226	45,3	1 024
Haricots secs	grain	0	23,6	0	21	19,0	40
Féveroles et fèves	grain	-	-	-	12	41,7	50
4. Prairies							
Prairies temporaires fauchées (ensemble des coupes)	matière sèche	2 177	53,4	11 617	10 222	60,6	61 982
Prairies permanentes fauchées (ensemble des coupes)	matière sèche	5 857	50,8	29 753	19 310	50,6	97 711

**C. ESTIMATION DEFINITIVE DE LA PRODUCTION DES CULTURES AGRICOLES
POUR L'ANNEE DE RECOLTE 2003**

3. NIVEAU PROVINCE (suite)

Cultures	Nature de la récolte	BRABANT WALLON			HAINAUT			LIEGE		
		Superficie ha	Rendement 100 kg à l'ha	Production en tonnes	Superficie ha	Rendement 100 kg à l'ha	Production en tonnes	Superficie ha	Rendement 100 kg à l'ha	Production en tonnes
1. Céréales pour le grain										
Froment d'hiver	grain	20 481	85,7	175 450	49 258	85,5	421 007	22 366	90,2	201 686
	paille		41,6	85 245		44,6	219 794		41,9	93 763
Froment de printemps	grain	100	80,7	807	968	68,9	6 665	506	61,4	3 107
	paille		13,9	139		42,6	4 124		35,8	1 812
Epeautre	grain	175	63,0	1 102	1 038	69,9	7 260	1 162	83,1	9 661
	paille		37,3	652		38,0	3 943		51,4	5 972
Seigle (<i>y c. méteil</i>)	grain	2	50,0	10	18	57,8	104	27	51,5	139
	paille		45,0	9		51,7	93		45,2	122
Orge de brasserie	grain	363	62,0	2 252	878	66,9	5 878	501	66,8	3 348
	paille		28,3	1 029		27,3	2 393		22,8	1 143
Orge d'hiver	grain	2 980	68,8	20 511	5 964	68,8	41 041	4 383	71,8	31 471
	paille		27,7	8 257		33,5	20 003		31,3	13 738
Orge de printemps	grain	166	41,6	691	921	67,5	6 217	500	61,2	3 060
	paille		18,3	303		33,1	3 049		25,8	1 288
Avoine (<i>y c. mélanges de céréales d'été</i>)	grain	181	58,3	1 056	839	71,3	5 986	429	64,9	2 783
	paille		32,1	581		34,5	2 891		34,5	1 481
Triticale	grain	62	68,1	422	531	67,5	3 582	266	67,1	1 785
	paille		43,2	268		48,9	2 595		41,6	1 106
Maïs grain récolté à l'état humide (CCM)	grain	187	104,4	1 953	726	122,8	8 915	158	134,6	2 126
Maïs grain récolté à l'état sec	grain	224	83,0	1 860	643	107,9	6 938	114	85,4	973
Autres céréales	grain	0	40,8	2	52	56,3	293	68	55,3	376
2. Cultures industrielles										
Plants de pommes de terre	tubercules	59	250,0	1 475	169	258,2	4 363	366	172,1	6 298
Pommes de terre hâtives	tubercules	93	315,7	2 936	918	338,5	31 078	95	247,3	2 349
Pommes de terre de conservation	tubercules	1 410	454,9	64 138	11 539	442,0	510 026	304	393,5	11 961
Binȳje	tubercules	1 419	489,5	69 459	2 179	447,6	97 524	854	328,2	28 030
Pommes de terre de conservation - autres variétés	tubercules	1 419	489,5	69 459	2 179	447,6	97 524	854	328,2	28 030
Betteraves sucrières	racines	10 881	678,5	738 289	24 301	724,6	1 760 911	11 139	722,7	804 963
Chicorée pour l'inuline	racines	3 237	400,5	129 658	4 764	459,0	218 648	2 277	439,5	100 080
Chicorée (café)	racines	13	466,9	607	61	467,0	2 849	55	464,2	2 553
Lin	paille	2 037	63,1	12 862	4 248	59,5	25 283	4 116	68,0	27 999
	grain		9,2	1 867		7,3	3 116		7,1	2 929
Colza	grain	84	30,5	256	427	38,4	1 641	731	38,1	2 784
Navette	grain	-	-	-	-	-	-	2	14,7	3
Tabac	feuilles séchées	-	-	-	27	35,2	95	-	-	-
	cônes secs	-	-	-	9	20,0	18	-	-	-
Houblon	gousses fraîches	143	38,3	547	1 305	92,9	12 120	292	147,0	4 293
Haricots verts de conserve	grain frais	993	75,3	7 477	2 961	76,1	22 522	1 614	83,4	13 466

**C. ESTIMATION DEFINITIVE DE LA PRODUCTION DES CULTURES AGRICOLES
POUR L'ANNEE DE RECOLTE 2003**

3. NIVEAU PROVINCE (suite)

Cultures	Nature de la récolte	BRABANT WALLON			HAINAUT			LIEGE		
		Superficie ha	Rendement 100 kg à l'ha	Production en tonnes	Superficie ha	Rendement 100 kg à l'ha	Production en tonnes	Superficie ha	Rendement 100 kg à l'ha	Production en tonnes
3. Cultures fourragères										
Betteraves fourragères	racines	43	898,6	3 864	485	966,5	46 873	142	898,6	12 760
Mais fourrage - plante entière	masse verte	3 123	479,3	149 680	24 490	523,2	1 281 252	6 971	493,1	343 728
Mais - épi broyé (MKS)	épi	360	86,3	3 107	924	94,5	8 728	202	100,9	2 038
Pois protéagineux	grain	52	50,4	262	312	55,5	1 732	138	55,0	759
Haricots secs	grain	1	40,0	4	21	28,6	60	-	-	-
Féveroles et fèves	grain	44	46,1	203	176	49,3	868	49	40,2	197
4. Prairies										
Prairies temporaires fauchées (ensemble des coupes)	matière sèche	501	77,1	3 863	2 594	75,3	19 541	1 717	34,4	5 904
Prairies permanentes fauchées (ensemble des coupes)	matière sèche	2 137	58,1	12 415	16 508	54,2	89 425	45 477	53,2	241 718

**C. ESTIMATION DEFINITIVE DE LA PRODUCTION DES CULTURES AGRICOLES
POUR L'ANNEE DE RECOLTE 2003**

3. NIVEAU PROVINCE (suite)

Cultures	Nature de la récolte	LUXEMBOURG			NAMUR		
		Superficie ha	Rendement 100 kg à l'ha	Production en tonnes	Superficie ha	Rendement 100 kg à l'ha	Production en tonnes
1. Céréales pour le grain							
Froment d'hiver	grain	1 647	64,4	10 606	29 389	82,4	242 022
	paille		36,0	5 921		40,2	118 141
Froment de printemps	grain	314	45,3	1 421	2 294	62,0	14 234
	paille		32,7	1 027		32,8	7 524
Epeautre	grain	2 951	56,6	16 693	2 642	64,2	16 965
	paille		42,4	12 505		41,9	11 065
Seigle (<i>y c. méteil</i>)	grain	53	40,8	216	30	43,0	129
	paille		40,9	217		43,3	130
Orge de brasserie	grain	220	52,5	1 155	930	66,3	6 162
	paille		27,4	603		29,4	2 731
Orge d'hiver	grain	838	53,5	4 483	5 726	63,5	36 367
	paille		33,1	2 774		29,0	16 594
Orge de printemps	grain	1 734	51,8	8 975	2 283	59,2	13 520
	paille		28,1	4 870		28,5	6 502
Avoine (<i>y c. mélanges de céréales d'été</i>)	grain	2 779	51,4	14 282	1 315	65,4	8 606
	paille		37,3	10 355		35,0	4 604
Triticale	grain	660	51,5	3 398	446	53,4	2 382
	paille		38,5	2 544		36,5	1 626
Mais grain récolté à l'état humide (CCM)	grain	31	113,5	352	575	110,1	6 331
Mais grain récolté à l'état sec	grain	-	-	-	50	88,0	440
Autres céréales	grain	216	53,9	1 164	74	52,2	386
2. Cultures industrielles							
Plants de pommes de terre	tubercules	281	268,2	7 537	178	315,3	5 612
Pommes de terre hâtives	tubercules	16	189,4	303	137	285,8	3 915
Pommes de terre de conservation - Bintje	tubercules	57	321,1	1 830	647	452,6	29 282
Pommes de terre de conservation - autres variétés	tubercules	153	321,3	4 916	1 553	438,9	68 157
Betteraves sucrières	racines	209	597,2	12 482	10 222	707,1	722 829
Chicorée pour l'inuline	racines	-	-	-	2 260	448,0	101 252
Chicorée (café)	racines	-	-	-	18	438,9	790
Lin	paille	15	67,3	101	2 509	78,7	19 754
	grain		8,7	13		12,1	3 024
Colza	grain	160	33,6	537	3 108	35,8	11 121
Navette	grain	-	-	-	6	14,7	9
Tabac	feuilles séchées	1	20,0	2	1	30,0	3
Houblon	cônes secs	-	-	-	-	-	-
Haricots verts de conserve	gousses fraîches	-	-	-	255	108,1	2 757
Pois verts de conserve	grain frais	-	-	-	1 135	75,2	8 539

**C. ESTIMATION DEFINITIVE DE LA PRODUCTION DES CULTURES AGRICOLES
POUR L'ANNEE DE RECOLTE 2003**

3. NIVEAU PROVINCE (suite)

Cultures	Nature de la récolte	LUXEMBOURG			NAMUR		
		Superficie ha	Rendement 100 kg à l'ha	Production en tonnes	Superficie ha	Rendement 100 kg à l'ha	Production en tonnes
3. Cultures fourragères							
Betteraves fourragères	racines	59	871,5	5 142	185	739,4	13 679
Maïs fourrage - plante entière	masse verte	7 505	431,3	323 655	11 008	467,9	515 057
Maïs - épi broyé (MKS)	épi	127	100,6	1 278	628	101,1	6 347
Pois protéagineux	grain	93	42,7	397	697	47,6	3 316
Haricots secs	grain	-	-	-	-	-	-
Féveroles et fèves	grain	16	42,5	68	146	33,4	488
4. Prairies							
Prairies temporaires fauchées (ensemble des coupes)	matière sèche	10 762	91,2	98 155	4 802	77,2	37 081
Prairies permanentes fauchées (ensemble des coupes)	matière sèche	42 403	53,1	225 108	25 486	55,4	141 149

**C. ESTIMATION DEFINITIVE DE LA PRODUCTION DES CULTURES AGRICOLES
POUR L'ANNEE DE RECOLTE 2003**

4. NIVEAU REGION AGRICOLE

Cultures	Nature de la récolte	DUNES-POLDERS			REGION SABLONNEUSE			CAMPINE		
		Superficie ha	Ren- dement 100 kg à l'ha	Production en tonnes	Superficie ha	Ren- dement 100 kg à l'ha	Production en tonnes	Superficie ha	Ren- dement 100 kg à l'ha	Production en tonnes
1. Céréales pour le grain										
Froment d'hiver	grain	15 605	93,1	145 231	5 474	81,8	44 767	1 283	76,7	9 837
	paille		51,4	80 134		45,6	24 960		38,8	4 978
Froment de printemps	grain	846	77,6	6 562	702	66,6	4 672	239	45,3	1 082
	paille		46,9	3 970		47,8	3 358		28,0	669
Epeautre	grain	21	71,9	151	22	59,5	131	13	34,6	45
	paille		53,3	112		40,0	88		20,8	27
Seigle (<i>y c. méteil</i>)	grain	9	51,1	46	115	53,4	614	307	43,1	1 323
	paille		20,0	18		35,0	402		43,5	1 334
Orge de brasserie	grain	12	79,2	95	29	74,1	215	0	50,0	1
	paille		40,8	49		42,4	123		50,0	1
Orge d'hiver	grain	449	83,2	3 734	1 066	63,9	6 812	519	51,5	2 674
	paille		36,4	1 636		36,2	3 862		30,8	1 596
Orge de printemps	grain	301	64,4	1 939	917	56,5	5 183	517	48,5	2 509
	paille		27,3	821		31,2	2 858		32,1	1 657
Avoine (<i>y c. mélanges de céréales d'été</i>)	grain	112	60,8	681	241	60,7	1 464	157	39,0	612
	paille		43,4	486		41,0	988		36,6	574
Triticale	grain	343	81,4	2 792	2 615	69,0	18 048	1 299	56,1	7 284
	paille		50,5	1 732		47,9	12 516		40,5	5 260
Mais grain récolté à l'état humide (<i>CCM</i>)	grain	1 102	109,1	12 028	9 591	112,6	107 999	6 061	86,8	52 606
Mais grain récolté à l'état sec	grain	923	113,6	10 487	6 463	102,6	66 306	5 940	88,1	52 361
Autres céréales	grain	37	77,3	286	63	73,0	460	11	32,7	36
2. Cultures industrielles										
Plants de pommes de terre	tubercules	559	296,9	16 594	150	271,6	4 074	12	266,7	320
Pommes de terre hâtives	tubercules	660	404,9	26 726	4 436	408,2	181 078	481	439,0	21 114
Pommes de terre de conservation - Bintje	tubercules	2 355	427,5	100 673	2 601	423,6	110 177	675	427,6	28 860
Pommes de terre de conservation - autres variétés	tubercules	916	443,6	40 635	1 530	475,0	72 672	1 773	473,9	84 021
Betteraves sucrières	racines	5 661	674,6	381 892	2 841	656,1	186 384	1 099	579,7	63 706
Chicorée pour l'inuline	racines	127	335,9	4 266	152	418,3	6 358	113	456,6	5 160
Chicorée (café)	racines	10	465,0	465	32	403,8	1 292	2	465,0	93
Lin	paille	2 360	66,3	15 649	1 485	70,2	10 429	27	65,6	177
	grain		9,0	2 115		7,5	1 114		8,5	23
Colza	grain	0	36,1	0	64	35,9	230	-	-	-
Navette	grain	8	14,7	12	3	14,7	4	-	-	-
Tabac	feuilles séchées	-	-	-	22	37,7	83	-	-	-
Houblon	cônes secs	-	-	-	2	20,0	4	-	-	-
Haricots verts de conserve	gousses fraîches	153	121,5	1 859	723	105,2	7 603	306	95,4	2 918
Pois verts de conserve	grain frais	682	72,1	4 918	181	91,2	1 650	532	62,7	3 337

**C. ESTIMATION DEFINITIVE DE LA PRODUCTION DES CULTURES AGRICOLES
POUR L'ANNEE DE RECOLTE 2003**

4. NIVEAU REGION AGRICOLE (suite)

Cultures	Nature de la récolte	DUNES-POLDERS			REGION SABLONNEUSE			CAMPINE		
		Superficie ha	Rendement 100 kg à l'ha	Production en tonnes	Superficie ha	Rendement 100 kg à l'ha	Production en tonnes	Superficie ha	Rendement 100 kg à l'ha	Production en tonnes
3. Cultures fourragères										
Betteraves fourragères	racines	192	997,4	19 151	1 324	975,9	129 205	378	886,8	33 521
Mais fourrage - plante entière	masse verte	7 081	492,0	348 411	38 968	467,1	1 820 246	31 451	423,2	1 331 108
Mais - épi broyé (MKS)	épi	212	100,8	2 138	1 621	114,6	18 574	1 244	133,7	16 628
Pois protéagineux	grain	137	41,3	566	59	49,7	293	104	51,9	540
Haricots secs	grain	126	22,5	283	42	21,4	90	6	45,0	27
Féveroles et fèves	grain	15	43,3	65	0	42,3	0	0	50,0	1
4. Prairies										
Prairies temporaires fauchées (ensemble des coupes)	matière sèche	4 177	55,7	23 264	6 553	70,6	46 291	20 459	76,6	156 716
Prairies permanentes fauchées (ensemble des coupes)	matière sèche	4 009	51,0	20 450	25 161	55,1	138 717	21 763	60,8	132 233

**C. ESTIMATION DEFINITIVE DE LA PRODUCTION DES CULTURES AGRICOLES
POUR L'ANNEE DE RECOLTE 2003**

4. NIVEAU REGION AGRICOLE (suite)

Cultures	Nature de la récolte	REGION SABLO-LIMONEUSE			REGION LIMONEUSE			REGION HERBAGERE (LIEGE)		
		Superficie ha	Rendement 100 kg à l'ha	Production en tonnes	Superficie ha	Rendement 100 kg à l'ha	Production en tonnes	Superficie ha	Rendement 100 kg à l'ha	Production en tonnes
1. Céréales pour le grain										
Froment d'hiver	grain	36 260	86,7	314 335	89 173	88,5	789 061	1 169	88,4	10 333
	paille		45,8	165 946		44,0	392 320		43,3	5 061
Froment de printemps	grain	1 562	67,9	10 613	1 078	66,9	7 207	83	56,6	470
	paille		37,9	5 924		40,8	4 397		36,9	306
Epeautre	grain	137	67,7	928	1 166	76,6	8 929	122	73,1	892
	paille		39,8	545		47,2	5 505		48,0	585
Seigle (<i>y c. méteil</i>)	grain	48	54,2	260	46	66,3	305	1	50,0	5
	paille		50,6	243		58,9	271		40,0	4
Orge de brasserie	grain	319	59,8	1 908	1 225	68,0	8 326	10	43,0	43
	paille		30,8	984		27,4	3 351		0,0	0
Orge d'hiver	grain	6 183	72,1	44 599	12 954	72,9	94 475	233	67,3	1 568
	paille		34,1	21 093		34,1	44 192		30,3	705
Orge de printemps	grain	877	54,9	4 816	868	66,2	5 745	35	59,7	209
	paille		34,6	3 037		31,4	2 727		28,3	99
Avoine (<i>y c. mélanges de céréales d'été</i>)	grain	970	66,7	6 474	837	71,3	5 971	97	64,7	628
	paille		38,2	3 705		35,3	2 957		34,8	338
Triticale	grain	1 184	67,6	8 009	374	68,8	2 573	67	85,5	573
	paille		46,3	5 481		50,8	1 900		49,7	333
Maïs grain récolté à l'état humide (CCM)	grain	9 299	117,5	109 256	2 190	126,1	27 625	115	144,4	1 661
Maïs grain récolté à l'état sec	grain	8 446	102,6	86 658	1 787	106,5	19 027	18	96,7	174
Autres céréales	grain	22	35,9	79	44	57,3	252	60	57,2	343
2. Cultures industrielles										
Plants de pommes de terre	tubercules	357	291,6	10 409	442	247,8	10 952	-	-	-
Pommes de terre hâtives	tubercules	3 820	408,6	156 097	1 130	330,2	37 317	7	175,7	123
Pommes de terre de conservation	-									
Bintje	tubercules	13 055	435,1	568 034	12 659	440,6	557 813	5	430,0	215
Pommes de terre de conservation - autres variétés	tubercules	3 374	453,5	153 019	5 012	438,9	219 970	118	375,1	4 426
Betteraves sucrières	racines	22 145	736,6	1 631 217	48 535	719,9	3 494 084	350	686,4	24 025
Chicorée pour l'inuline	racines	2 217	479,2	106 230	11 180	436,7	488 229	96	451,8	4 337
Chicorée (café)	racines	116	439,3	5 096	119	466,6	5 553	-	-	-
Lin	paille	2 808	64,1	17 998	10 730	66,5	71 324	35	66,3	232
	grain		7,6	2 146		9,2	9 856		8,6	30
Colza	grain	147	27,0	397	378	40,1	1 515	9	40,0	36
Navette	grain	1	14,7	1	-	-	-	-	-	-
Tabac	feuilles séchées	339	34,6	1 174	14	26,4	37	-	-	-
Houblon	cônes secs	214	20,0	429	9	20,0	18	-	-	-
Haricots verts de conserve	gousses fraîches	2 388	105,8	25 270	2 377	91,7	21 796	20	99,5	199
Pois verts de conserve	grain frais	2 078	85,4	17 748	5 322	76,8	40 853	56	83,9	470

**C. ESTIMATION DEFINITIVE DE LA PRODUCTION DES CULTURES AGRICOLES
POUR L'ANNEE DE RECOLTE 2003**

4. NIVEAU REGION AGRICOLE (suite)

Cultures	Nature de la récolte	REGION SABLO-LIMONEUSE			REGION LIMONEUSE			REGION HERBAGERE (LIEGE)		
		Superficie ha	Rendement 100 kg à l'ha	Production en tonnes	Superficie ha	Rendement 100 kg à l'ha	Production en tonnes	Superficie ha	Rendement 100 kg à l'ha	Production en tonnes
3. Cultures fourragères										
Betteraves fourragères	racines	1 621	1051,6	170 465	617	1005,8	62 056	66	959,5	6 333
Maïs fourrage - plante entière	masse verte	33 297	546,8	1 820 598	26 596	515,6	1 371 205	3 684	466,6	171 909
Maïs - épi broyé (MKS)	épi	1 626	62,5	10 166	1 155	101,0	11 663	109	100,6	1 096
Pois protéagineux	grain	224	53,6	1 201	298	49,6	1 478	11	38,2	42
Haricots secs	grain	7	24,3	17	23	27,8	64	-	-	-
Féveroles et fèves	grain	47	46,4	218	156	43,3	675	25	42,4	106
4. Prairies										
Prairies temporaires fauchées (ensemble des coupes)	matière sèche	7 896	54,5	42 999	3 922	70,6	27 699	1 307	26,3	3 443
Prairies permanentes fauchées (ensemble des coupes)	matière sèche	20 557	48,0	98 691	9 868	54,9	54 191	27 193	45,0	122 384

**C. ESTIMATION DEFINITIVE DE LA PRODUCTION DES CULTURES AGRICOLES
POUR L'ANNEE DE RECOLTE 2003**

4. NIVEAU REGION AGRICOLE (suite)

Cultures	Nature de la récolte	CAMPINE HENNUYERE			CONDROZ			HAUTE ARDENNE		
		Superficie ha	Rendement 100 kg à l'ha	Production en tonnes	Superficie ha	Rendement 100 kg à l'ha	Production en tonnes	Superficie ha	Rendement 100 kg à l'ha	Production en tonnes
1. Céréales pour le grain										
Froment d'hiver	grain	177	83,3	1 475	29 045	82,1	238 353	29	34,8	101
	paille		53,6	949		40,3	117 177		20,0	58
Froment de printemps	grain	23	65,2	150	1 910	64,0	12 222	35	46,6	163
	paille		38,3	88		33,1	6 317		37,7	132
Epeautre	grain	1	30,0	3	2 105	75,0	15 790	10	48,0	48
	paille		20,0	2		44,5	9 365		57,0	57
Seigle (<i>y c. méteil</i>)	grain	-	-	-	24	39,6	95	10	48,0	48
	paille		-	-		35,8	86		40,0	40
Orge de brasserie	grain	16	63,1	101	1 002	66,5	6 667	5	64,0	32
	paille		26,9	43		26,2	2 626		28,0	14
Orge d'hiver	grain	41	68,5	281	6 696	62,8	42 062	7	72,9	51
	paille		32,7	134		29,3	19 619		34,3	24
Orge de printemps	grain	6	53,3	32	1 529	61,5	9 397	137	45,9	629
	paille		28,3	17		27,6	4 222		25,3	347
Avoine (<i>y c. mélanges de céréales d'été</i>)	grain	11	59,1	65	1 137	71,0	8 075	131	49,0	642
	paille		36,4	40		34,4	3 911		37,0	485
Triticale	grain	3	66,7	20	313	61,8	1 934	35	49,4	173
	paille		46,7	14		36,6	1 146		38,9	136
Mais grain récolté à l'état humide (CCM)	grain	8	113,8	91	609	109,8	6 688	-	-	-
Mais grain récolté à l'état sec	grain	4	95,0	38	35	86,3	302	-	-	-
Autres céréales	grain	-	-	-	35	51,4	180	3	53,3	16
2. Cultures industrielles										
Plants de pommes de terre	tubercules	-	-	-	322	207,3	6 674	7	180,0	126
Pommes de terre hâtives	tubercules	3	333,3	100	89	225,1	2 003	0	393,9	13
Pommes de terre de conservation - Bintje	tubercules	78	398,6	3 109	895	428,1	38 314	1	370,0	37
Pommes de terre de conservation - autres variétés	tubercules	1	220,0	22	1 128	414,4	46 744	19	48,9	93
Betteraves sucrières	racines	86	661,0	5 685	9 648	637,1	614 675	-	-	-
Chicorée pour l'inuline	racines	32	434,4	1 390	1 529	397,0	60 706	-	-	-
Chicorée (café)	racines	10	459,0	459	18	438,9	790	-	-	-
Lin	paille	30	67,3	202	2 638	67,5	17 801	-	-	-
	grain		8,7	26		6,6	1 731	-	-	-
Colza	grain	-	-	-	3 109	37,6	11 699	-	-	-
Navette	grain	-	-	-	6	14,7	9	2	14,7	3
Tabac	feuilles séchées	-	-	-	-	-	-	-	-	-
Houblon	cônes secs	-	-	-	-	-	-	-	-	-
Haricots verts de conserve	gousses fraîches	-	-	-	131	147,7	1 935	-	-	-
Pois verts de conserve	grain frais	17	78,8	134	1 343	79,3	10 648	-	-	-

**C. ESTIMATION DEFINITIVE DE LA PRODUCTION DES CULTURES AGRICOLES
POUR L'ANNEE DE RECOLTE 2003**

4. NIVEAU REGION AGRICOLE (suite)

Cultures	Nature de la récolte	CAMPINE HENNUYERE			CONDROZ			HAUTE ARDENNE		
		Superficie ha	Rendement 100 kg à l'ha	Production en tonnes	Superficie ha	Rendement 100 kg à l'ha	Production en tonnes	Superficie ha	Rendement 100 kg à l'ha	Production en tonnes
3. Cultures fourragères										
Betteraves fourragères	racines	3	1133,3	340	186	687,5	12 787	12	999,2	1 199
Mais fourrage - plante entière	masse verte	201	532,1	10 696	9 317	497,2	463 207	366	450,9	16 504
Mais - épi broyé (MKS)	épi	3	83,3	25	519	101,0	5 240	-	-	-
Pois protéagineux	grain	-	-	-	659	50,1	3 304	2	45,0	9
Haricots secs	grain	-	-	-	0	23,6	0	-	-	-
Féveroles et fèves	grain	-	-	-	132	39,4	520	-	-	-
4. Prairies										
Prairies temporaires fauchées (ensemble des coupes)	matière sèche	29	108,3	314	2 175	62,2	13 538	48	40,4	194
Prairies permanentes fauchées (ensemble des coupes)	matière sèche	255	31,3	799	15 347	53,5	82 166	14 699	72,3	106 332

**C. ESTIMATION DEFINITIVE DE LA PRODUCTION DES CULTURES AGRICOLES
POUR L'ANNEE DE RECOLTE 2003**

4. NIVEAU REGION AGRICOLE (suite)

Cultures	Nature de la récolte	REGION HERBAGERE (FAGNE)			FAMENNE		
		Superficie ha	Rendement 100 kg à l'ha	Production en tonnes	Superficie ha	Rendement 100 kg à l'ha	Production en tonnes
1. Céréales pour le grain							
Froment d'hiver	grain	678	72,6	4 925	3 466	71,7	24 868
	paille		38,2	2 588		39,2	13 603
Froment de printemps	grain	216	59,7	1 289	556	52,7	2 931
	paille		30,7	664		35,6	1 981
Epeautre	grain	276	58,7	1 619	1 390	58,2	8 083
	paille		37,1	1 024		38,9	5 401
Seigle (<i>y c. méteil</i>)	grain	7	47,1	33	5	46,0	23
	paille		42,9	30		42,0	21
Orge de brasserie	grain	13	49,2	64	136	59,6	811
	paille		24,6	32		28,8	391
Orge d'hiver	grain	45	36,7	165	863	56,6	4 887
	paille		20,4	92		28,6	2 472
Orge de printemps	grain	167	63,6	1 062	1 038	56,3	5 842
	paille		23,3	389		30,1	3 127
Avoine (<i>y c. mélanges de céréales d'été</i>)	grain	94	59,8	562	515	52,4	2 698
	paille		29,0	273		35,7	1 837
Triticale	grain	28	43,6	122	354	52,4	1 856
	paille		36,1	101		38,6	1 368
Maïs grain récolté à l'état humide (CCM)	grain	21	108,6	228	75	109,5	821
Maïs grain récolté à l'état sec	grain	2	115,0	23	-	-	-
Autres céréales	grain	12	58,3	70	101	65,0	656
2. Cultures industrielles							
Plants de pommes de terre	tubercules	-	-	-	52	264,6	1 376
Pommes de terre hâtives	tubercules	-	-	-	10	210,0	210
Pommes de terre de conservation - Bintje	tubercules	-	-	-	51	349,0	1 780
Pommes de terre de conservation - autres variétés	tubercules	33	445,8	1 471	55	474,2	2 608
Betteraves sucrières	racines	126	618,3	7 790	512	594,0	30 412
Chicorée pour l'inuline	racines	-	-	-	42	456,4	1 917
Chicorée (café)	racines	-	-	-	4	425,0	170
Lin	paille	57	66,8	381	52	66,2	344
	grain		8,6	49		8,5	44
Colza	grain	63	26,3	166	757	30,2	2 285
Navette	grain	-	-	-	-	-	-
Tabac	feuilles séchées	-	-	-	-	-	-
Houblon	cônes secs	-	-	-	-	-	-
Haricots verts de conserve	gousses fraîches	-	-	-	-	-	-
Pois verts de conserve	grain frais	11	74,5	82	-	-	-

**C. ESTIMATION DEFINITIVE DE LA PRODUCTION DES CULTURES AGRICOLES
POUR L'ANNEE DE RECOLTE 2003**

4. NIVEAU REGION AGRICOLE (suite)

Cultures	Nature de la récolte	REGION HERBAGERE (FAGNE)			FAMENNE		
		Superficie ha	Rendement 100 kg à l'ha	Production en tonnes	Superficie ha	Rendement 100 kg à l'ha	Production en tonnes
3. Cultures fourragères							
Betteraves fourragères	racines	5	880,0	440	38	954,5	3 627
Mais fourrage - plante entière	masse verte	1 351	460,9	62 267	5 582	466,6	260 460
Mais - épi broyé (MKS)	épi	62	101,3	628	151	100,9	1 523
Pois protéagineux	grain	31	50,0	155	160	51,4	823
Haricots secs	grain	-	-	-	-	-	-
Féveroles et fèves	grain	15	39,3	59	48	45,0	216
4. Prairies							
Prairies temporaires fauchées (ensemble des coupes)	matière sèche	277	58,3	1 614	3 407	82,5	28 121
Prairies permanentes fauchées (ensemble des coupes)	matière sèche	4 664	49,9	23 289	19 310	50,6	97 620

**C. ESTIMATION DEFINITIVE DE LA PRODUCTION DES CULTURES AGRICOLES
POUR L'ANNEE DE RECOLTE 2003**

4. NIVEAU REGION AGRICOLE (suite)

Cultures	Nature de la récolte	ARDENNE			REGION JURASSIQUE		
		Superficie ha	Rendement 100 kg à l'ha	Production en tonnes	Superficie ha	Rendement 100 kg à l'ha	Production en tonnes
1. Céréales pour le grain							
Froment d'hiver	grain	424	64,3	2 725	996	62,4	6 212
	paille		37,9	1 607		33,1	3 300
Froment de printemps	grain	117	45,9	537	69	35,5	245
	paille		33,9	397		21,2	146
Epeautre	grain	2 256	56,3	12 706	585	55,5	3 244
	paille		42,7	9 639		40,6	2 377
Seigle (<i>y c. méteil</i>)	grain	43	38,1	164	17	44,7	76
	paille		41,6	179		42,9	73
Orge de brasserie	grain	130	57,8	752	126	51,3	647
	paille		29,1	378		28,4	358
Orge d'hiver	grain	243	56,4	1 371	388	52,1	2 023
	paille		32,5	789		30,9	1 200
Orge de printemps	grain	1 211	56,7	6 864	491	46,2	2 268
	paille		30,0	3 632		24,2	1 186
Avoine (<i>y c. mélanges de céréales d'été</i>)	grain	2 095	53,8	11 279	625	47,1	2 946
	paille		39,4	8 264		30,9	1 933
Triticale	grain	385	57,2	2 204	268	46,8	1 253
	paille		41,2	1 588		34,0	912
Maïs grain récolté à l'état humide (CCM)	grain	24	108,3	260	10	106,0	106
Maïs grain récolté à l'état sec	grain	-	-	-	-	-	-
Autres céréales	grain	119	43,1	513	36	57,2	206
2. Cultures industrielles							
Plants de pommes de terre	tubercules	196	265,9	5 211	37	278,4	1 030
Pommes de terre hâtives	tubercules	16	398,8	638	5	138,0	69
Pommes de terre de conservation - Bintje	tubercules	14	442,9	620	21	202,4	425
Pommes de terre de conservation - autres variétés	tubercules	86	348,4	2 996	57	194,0	1 106
Betteraves sucrières	racines	71	497,3	3 531	103	609,9	6 282
Chicorée pour l'inuline	racines	-	-	-	-	-	-
Chicorée (café)	racines	-	-	-	-	-	-
Lin	paille	10	68,0	68	-	-	-
	grain		9,0	9		-	-
Colza	grain	49	41,4	203	68	34,9	237
Navette	grain	-	-	-	-	-	-
Tabac	feuilles séchées	2	30,0	6	-	-	-
Houblon	cônes secs	-	-	-	-	-	-
Haricots verts de conserve	gousses fraîches	-	-	-	-	-	-
Pois verts de conserve	grain frais	12	75,8	91	-	-	-

**C. ESTIMATION DEFINITIVE DE LA PRODUCTION DES CULTURES AGRICOLES
POUR L'ANNEE DE RECOLTE 2003**

4. NIVEAU REGION AGRICOLE (suite)

Cultures	Nature de la récolte	ARDENNE			REGION JURASSIQUE		
		Superficie ha	Rendement 100 kg à l'ha	Production en tonnes	Superficie ha	Rendement 100 kg à l'ha	Production en tonnes
3. Cultures fourragères							
Betteraves fourragères	racines	30	786,3	2 359	25	934,0	2 335
Maïs fourrage - plante entière	masse verte	3 685	512,3	188 778	2 969	319,7	94 924
Maïs - épi broyé (MKS)	épi	80	101,1	809	26	100,4	261
Pois protéagineux	grain	35	42,6	149	26	36,2	94
Haricots secs	grain	-	-	-	-	-	-
Féveroles et fèves	grain	3	30,0	9	6	40,0	24
4. Prairies							
Prairies temporaires fauchées (ensemble des coupes)	matière sèche	7 872	98,6	77 612	2 244	72,4	16 241
Prairies permanentes fauchées (ensemble des coupes)	matière sèche	28 829	50,6	145 843	11 122	61,1	67 907

Produits animaux

Activité dans l'industrie laitière

I.- ACTIVITE DANS L'INDUSTRIE LAITIERE

1.- QUANTITES COLLECTEES DE LAIT ET DE CREME + IMPORTATION

PERIODES	Lait					
	Ordinaire		AA		Total (toute teneur)	
	1 000 l	Matière grasse g/l	1 000 l	Matière grasse g/l	1 000 l	Matière grasse g/l
1997	2 160 904	41,56	697 062	43,28	2 857 965	41,98
1998	2 381 997	42,01	808 991	43,17	3 190 988	42,31
1999	2 316 365	41,53	852 768	42,76	3 169 133	41,86
2000	2 116 413	41,66	917 062	43,00	3 033 475	42,07
2001	2 031 296	41,79	966 894	43,13	2 998 190	42,22
2002	1 939 140	41,38	871 203	43,11	2 810 343	41,92
2003						
Janvier	156 574	42,31	76 713	43,73	233 288	42,78
Février	148 754	42,42	67 268	43,99	216 022	42,91
Mars	164 142	41,69	72 179	43,52	236 321	42,25
Avril	178 254	41,23	73 080	43,14	251 334	41,78
Mai	193 037	40,94	70 304	42,54	263 341	41,37
Juin	178 365	39,52	60 835	41,09	239 200	39,92
Juillet	172 799	39,57	57 433	40,97	230 232	39,92
Août	161 897	39,91	49 970	41,29	211 867	40,24
Septembre	158 138	41,93	54 861	42,95	212 999	42,19
Octobre	155 519	43,75	62 181	44,45	217 699	43,95
Novembre	145 065	44,31	59 770	45,02	204 835	44,52
Décembre	-	-	-	-	-	-

PERIODES	Crème		Lait écrémé 1 000 l
	1 000 l	% Matière grasse	
1997	1 474	38,75	22 047
1998	2 544	41,07	19 678
1999	1 519	41,06	18 535
2000	9	38,69	18 858
2001	16	40,09	16 972
2002	32	37,52	15 720
2003			
Janvier	2	38,59	1 056
Février	2	36,18	965
Mars	5	38,87	1 085
Avril	5	39,91	1 145
Mai	4	39,34	1 554
Juin	4	38,36	1 501
Juillet	4	37,81	1 347
Août	3	36,77	1 212
Septembre	2	39,06	1 241
Octobre	2	39,82	1 198
Novembre	2	38,49	1 014
Décembre	-	-	-

I.- ACTIVITE DANS L'INDUSTRIE LAITIERE (suite)

2.- QUANTITES DE LAIT ET DE CREME PREPAREES (1 000 l) ET STOCKS DE FIN DE PERIODE

PERIODES	Lait entier				Lait demi-écrémé	
	Avec marque de contrôle AA	Autre	Total	Stocks	Total	Stocks
1997	35 351	223 393	258 744	67 576	377 232	125 665
1998	30 585	214 647	245 233	77 659	365 113	136 705
1999	29 352	185 960	215 312	76 669	350 971	137 892
2000	26 428	180 029	206 457	70 497	360 897	133 146
2001	23 396	175 664	199 060	59 411	379 579	113 937
2002	22 974	149 486	172 460	53 626	383 088	125 248
2003						
Janvier	2 244	11 942	14 186	3 677	34 055	9 793
Février	1 946	12 207	14 153	4 049	31 740	9 162
Mars	1 703	13 188	14 891	4 756	34 870	10 608
Avril	1 688	12 053	13 741	5 190	35 505	11 074
Mai	1 301	10 728	12 029	4 529	34 604	12 711
Juin	1 667	10 761	12 428	5 325	31 360	14 079
Juillet	1 158	10 241	11 399	4 600	28 341	11 303
Août	1 615	9 023	10 638	4 274	29 534	11 126
Septembre	1 659	11 845	13 505	4 349	33 357	10 418
Octobre	1 847	12 206	14 052	3 775	35 258	8 764
Novembre	1 532	10 324	11 857	4 394	30 770	8 908
Décembre	-	-	-	-	-	-

PERIODES	Lait écrémé		Lait battu	
	Total	Stocks	Total	Stocks
1997	74 299	24 343	25 121	1 661
1998	77 041	29 456	25 189	2 078
1999	64 500	27 149	26 345	2 270
2000	76 093	23 649	28 840	2 862
2001	65 843	23 156	29 579	2 642
2002	50 658	20 312	32 345	2 433
2003				
Janvier	4 781	1 813	2 811	222
Février	4 529	1 982	2 808	296
Mars	4 634	2 167	3 198	254
Avril	4 319	1 889	3 005	200
Mai	4 853	1 842	3 246	290
Juin	4 160	2 270	3 179	225
Juillet	4 804	2 186	3 053	241
Août	3 217	2 042	3 140	195
Septembre	4 633	1 857	2 707	5 794
Octobre	4 327	1 636	2 829	215
Novembre	3 320	1 720	2 168	180
Décembre	-	-	-	-

PERIODES	Crème nature d'une teneur en matières grasses du lait				
	Egale ou supérieure à 40%	Comprise entre 30 et 39%	Inférieure ou égale à 29%	Total	Stocks
1997	13 906	34 446	34 619	82 970	7 041
1998	13 950	35 193	41 075	90 218	8 043
1999	12 762	35 194	41 064	89 019	7 989
2000	11 360	39 234	44 018	94 612	8 168
2001	11 742	33 332	49 823	94 897	6 901
2002	13 085	36 197	46 494	95 776	8 224
2003					
Janvier	1 207	2 360	3 396	6 963	783
Février	1 244	2 368	3 968	7 580	680
Mars	1 233	2 625	4 324	8 182	666
Avril	1 336	3 525	4 918	9 779	727
Mai	1 340	3 274	4 597	9 211	742
Juin	1 000	3 328	3 944	8 273	639
Juillet	913	2 804	4 233	7 951	643
Août	853	2 653	3 296	6 802	707
Septembre	1 637	2 450	4 088	8 176	694
Octobre	1 292	4 340	3 347	8 979	657
Novembre	1 163	2 490	5 019	8 671	755
Décembre	-	-	-	-	-

I.- ACTIVITE DANS L'INDUSTRIE LAITIERE (suite)

3.- QUANTITES DE LAIT RISTOURNEES AUX PRODUCTEURS (1 000 l)

PERIODES	Lait écrémé	Lait battu	Lait écrémé acidifié artificiellement
1997
1998	-	4 796	..
1999	-	5 764	..
2000	-	5 514	..
2001	-	5 234	..
2002	-	6 093	..
2003			
Janvier	-	408	-
Février	-	444	-
Mars	-	504	-
Avril	-	731	-
Mai	-	704	-
Juin	-	678	..
Juillet	-	865	..
Août	-	628	..
Septembre	-	600	..
Octobre	-	692	..
Novembre	-	483	..
Décembre	-	-	-

I.- ACTIVITE DANS L'INDUSTRIE LAITIERE (suite)

4.- FABRICATION DE PRODUITS DERIVES - QUANTITES PRODUITES ET STOCKS DE FIN DE PERIODE (1 000 KG)

PERIODES	Beurre					
	Beurre de laiterie		Beurre retravaillé			
	Production	Stocks	Production	Stocks		
1997	29 837	6 180	34 570	11 019		
1998	35 249	12 037	31 552	12 854		
1999	37 692	11 874	29 660	13 757		
2000	35 505	13 881	30 002	12 347		
2001	33 949	31 321	33 632	13 513		
2002	37 960	21 512	37 759	15 676		
2003						
Janvier	3 350	2 174	2 593	1 282		
Février	4 000	2 299	2 745	1 158		
Mars	4 802	1 692	3 268	1 362		
Avril	4 493	1 234	3 820	1 066		
Mai	4 539	1 335	3 294	1 126		
Juin	3 625	1 063	2 873	1 059		
Juillet	3 817	1 009	2 934	1 284		
Août	3 049	1 115	2 962	1 116		
Septembre	2 875	1 001	3 301	1 093		
Octobre	3 359	923	3 656	869		
Novembre	2 641	937	3 805	1 648		
Décembre	-	-	-	-		
PERIODES	Autres matières grasses laitières à teneur en graisse butyrique				Mélanges de matières grasses animales ou végétales et de matières grasses laitières	
	Inférieure à 80% (1)		Egale ou supérieure à 90% (2)			
	Production	Stocks	Production	Stocks	Production	Stocks
1997	79 653	30 108	9 894	8 241
1998	74 147	33 960
1999	71 854	45 073
2000	75 199	33 379
2001	74 300	29 048
2002	71 730	25 361
2003						
Janvier	6 275	1 965
Février	6 140	1 780
Mars	5 862	1 901
Avril	6 422	2 026
Mai	941	110	5 571	2 595
Juin	1 059	88	6 164	2 663
Juillet	1 044	163	6 517	2 638
Août	977	199	6 453	2 960
Septembre	1 175	137	6 963	2 794
Octobre	1 054	189	7 823	2 639
Novembre	1 329	218	7 086	2 581
Décembre	-	-	-	-	-	-

(1) C'est-à-dire: trois quarts beurre, demi-beurre et autre.

(2) C'est-à-dire: beurre concentré, matière grasse lait. anhydre, butteroil et ghee.

I.- ACTIVITE DANS L'INDUSTRIE LAITIERE (suite)

4.- FABRICATION DE PRODUITS DERIVES - QUANTITES PRODUITES ET STOCKS DE FIN DE PERIODE (1 000 KG) (suite)

PERIODES	Poudre à base de			
	Crème, lait entier, lait demi-écrémé (3)		Lait écrémé et lait battu (4)	
	Production	Stocks	Production	Stocks
1997	72 466	50 043	57 355	33 919
1998	77 939	56 332	57 017	38 347
1999	60 287	84 090	84 408	70 968
2000	67 460	47 880	78 120	45 494
2001	83 638	78 014	66 143	68 933
2002	74 540	67 252	88 527	48 530
2003				
Janvier	8 593	8 998	6 633	3 514
Février	4 296	8 686	6 810	3 828
Mars	4 687	8 010	9 023	5 566
Avril	5 692	6 260	7 805	6 843
Mai	6 161	8 195	11 184	10 584
Juin	5 228	6 549	9 709	10 551
Juillet	5 629	6 062	8 665	6 474
Août	5 401	5 013	6 055	6 290
Septembre	5 966	4 086	5 185	3 904
Octobre	6 860	2 596	5 391	3 379
Novembre	6 186	3 706	5 026	4 112
Décembre	-	-	-	-

PERIODES	Poudre à base de				Lait et lactosérum concentrés	
	Lactosérum		Autres		Production	Stocks
	Production	Stocks	Production	Stocks		
1997	10 772	10 854	66 252	7 417
1998	-	-	9 996	11 433	81 901	12 546
1999	-	-	11 487	11 834	70 768	11 729
2000	-	12	12 322	4 711	82 978	7 351
2001	-	-	11 763	6 946	91 475	8 383
2002	-	-	..	2 998	92 890	16 574
2003						
Janvier	-	-	1 159	293	7 787	1 691
Février	-	-	1 243	199	6 371	1 502
Mars	-	-	1 498	136	7 865	1 417
Avril	-	-	1 003	225	7 863	1 847
Mai	-	-	1 048	318	8 424	1 612
Juin	-	-	699	213	7 832	1 831
Juillet	-	-	835	207	6 879	1 760
Août	-	-	350	93	5 079	1 444
Septembre	-	-	722	329	7 183	1 277
Octobre	-	-	856	141	8 476	1 318
Novembre	-	-	1 121	74	7 245	1 285
Décembre	-	-	-	-	-	-

(3) Crème (MG: 42% et plus), lait entier (MG: 26 à - 42%), lait demi-écrémé et partiellement écrémé (MG: + 1,5 à - 26%).

(4) Lait écrémé (MG: 1,5% max).

I.- ACTIVITE DANS L'INDUSTRIE LAITIERE (suite)

4.- FABRICATION DE PRODUITS DERIVES - QUANTITES PRODUITES ET STOCKS DE FIN DE PERIODE (1 000 KG) (suite)

PERIODES	Fromages frais					
	Blanc nature		Aux fruits aromatisés, ...		Ricotta	Stocks
	Ecrémé	Autres	Ecrémé	Autres		
1997	11 958	2 931	6 565	1 071	191	53
1998	8 453	2 159	6 378	..	179	28
1999	7 276	2 113	3 058	1 045	182	62
2000	6 460	1 933	419	433	180	25
2001	6 846	1 926	1 094	..	162	22
2002	4 844	1 578	158	12
2003						
Janvier	401	127	9	1
Février	395	114	15	1
Mars	382	126	12	2
Avril	396	141	13	1
Mai	473	152	20	1
Juin	433	149	12	1
Juillet	437	146	10	1
Août	486	163	6	1
Septembre	550	146	10	2
Octobre	559	155	16	1
Novembre	391	135	14	1
Décembre	-	-	-	-	-	-

PERIODES	Fromages			
	Cheddar	Gouda	Herve	Fromages de type italien
1997	..	5 824	398	3 575
1998	..	4 994	286	3 638
1999	..	4 075	418	5 123
2000	..	5 186	510	10 419
2001	..	2 600	646	15 711
2002	..	2 778	552	17 667
2003				
Janvier	..	353	39	1 697
Février	..	260	55	1 701
Mars	..	210	57	1 634
Avril	..	192	43	1 717
Mai	..	210	33	1 660
Juin	..	248	33	1 613
Juillet	..	238	39	1 457
Août	..	269	40	1 117
Septembre	..	240	53	1 336
Octobre	..	308	48	1 290
Novembre	..	191	50	1 335
Décembre	-	-	-	-

I.- ACTIVITE DANS L'INDUSTRIE LAITIERE (suite)

4.- FABRICATION DE PRODUITS DERIVES - QUANTITES PRODUITES ET STOCKS DE FIN DE PERIODE (1 000 KG OU 1 000 L) (suite)

PERIODES	Fromages (suite)		Fromage fondu (1 000 kg)	Stocks de fromage fondu (1 000 kg)
	Autres fromages (1 000 kg)	Stocks de fromages (1 000 kg)		
1997	27 390	42 010	54 964	29 110
1998	32 516	44 734	52 906	23 668
1999	25 641	47 100	51 824	22 154
2000	26 210	35 910	55 407	18 652
2001	25 616	43 265	45 534	17 782
2002	24 455	47 606	42 086	14 159
2003				
Janvier	1 707	3 486	2 749	578
Février	1 941	3 970	3 565	633
Mars	2 044	4 018	3 475	978
Avril	1 848	3 948	5 058	1 341
Mai	1 783	3 751	2 854	995
Juin	1 713	3 837	2 935	852
Juillet	1 881	3 800	4 858	-
Août	1 482	3 645	1 744	875
Septembre	1 354	3 397	3 370	932
Octobre	2 072	2 187	4 258	1 064
Novembre	2 108	3 799	3 372	872
Décembre	-	-	-	-

PERIODES	Laits fermentés			
	Nature (5)		Autres (6)	
	Production (1 000 l)	Stocks (1 000 l)	Production (1 000 l)	Stocks (1 000 l)
1997	18 502	2 030	98 827	34 747
1998	29 377	2 588	102 844	35 324
1999	47 112	1 509	100 137	36 714
2000	55 590	668	101 767	36 978
2001	64 411	555	112 126	35 471
2002	75 848	414	115 814	35 727
2003				
Janvier	8 034	47	10 871	2 741
Février	6 961	38	9 917	2 576
Mars	6 784	42	12 184	2 855
Avril	7 049	5	12 467	2 629
Mai	6 769	3	13 013	2 958
Juin	5 834	2	12 380	3 081
Juillet	5 827	-	12 941	3 112
Août	5 971	-	11 138	2 814
Septembre	6 762	-	12 402	2 586
Octobre	6 614	-	12 381	2 302
Novembre	6 586	-	11 718	2 691
Décembre	-	-	-	-

(5) Y compris avec sucre ou autres édulcorants.

(6) Aromatisé, aux fruits,...

I.- ACTIVITE DANS L'INDUSTRIE LAITIERE (suite)

4.- FABRICATION DE PRODUITS DERIVES - QUANTITES PRODUITES ET STOCKS DE FIN DE PERIODE (1 000 L) (suite)

PERIODES	Yoghourt			
	Nature		Autre	
	Production	Stocks	Production	Stocks
1997	36 614	3 309	44 482	350
1998	32 892	3 790	50 784	334
1999	28 180	5 711	26 736	300
2000	35 148	4 870	29 438	333
2001	30 890	3 621	37 835	295
2002	22 838	2 234	37 949	353
2003				
Janvier	2 123	163	3 568	30
Février	2 057	274	3 158	28
Mars	1 910	119	3 750	37
Avril	2 177	204	3 634	38
Mai	2 054	167	3 786	25
Juin	1 946	103	4 060	26
Juillet	1 868	104	4 124	19
Août	1 979	170	3 996	22
Septembre	1 973	153	3 527	26
Octobre	1 998	137	3 443	21
Novembre	1 885	199	2 771	19
Décembre	-	-	-	-

PERIODES	Autres laits et boissons lactées			
	Lait vitaminé, enrichi en protéines		Lait battu aromatisé, fruité	
	Production	Stocks	Production	Stocks
1997	6 860	1 958
1998	7 878	2 732
1999	6 921	3 060
2000	7 699	2 905
2001	9 466	3 007
2002	13 327	4 158
2003				
Janvier	1 262	328
Février	1 152	299
Mars	1 362	322
Avril	1 535	421
Mai	1 766	586
Juin	1 617	518
Juillet	1 757	586
Août	1 666	612
Septembre	1 505	440
Octobre	1 419	499
Novembre	1 257	516
Décembre	-	-	-	-

I.- ACTIVITE DANS L'INDUSTRIE LAITIERE (suite)

4.- FABRICATION DE PRODUITS DERIVES - QUANTITES PRODUITES ET STOCKS DE FIN DE PERIODE (1 000 KG OU 1 000 L) (suite)

PERIODES	Autres laits et boissons lactées (suite)		Desserts lactés	
	Lait chocolaté			
	Production (1 000 l)	Stocks (1 000 l)	Production (1 000 kg)	Stocks (1 000 kg)
1997	70 958	41 179	73 990	5 620
1998	69 120	31 321	81 382	4 290
1999	90 041	33 270	79 173	5 008
2000	89 153	29 371	81 195	4 743
2001	88 127	25 874	74 880	2 948
2002	77 457	22 738	72 242	4 264
2003				
Janvier	7 662	1 804	5 654	280
Février	7 092	2 021	5 340	351
Mars	6 152	1 904	6 757	421
Avril	7 155	2 007	6 815	373
Mai	6 875	2 092	6 052	439
Juin	6 154	1 643	7 813	420
Juillet	6 213	2 077	6 924	107
Août	5 842	1 728	5 800	270
Septembre	8 227	1 980	5 979	390
Octobre	9 053	2 129	6 323	426
Novembre	8 559	2 096	4 879	398
Décembre	-	-	-	-

PERIODES	Glaces de consommation (7)		Lactosérum pour alimentation du bétail (1 000 l)
	Production (1 000 l)	Stocks (1 000 l)	
1997	98 658	448	28 136
1998	99 246	332	26 608
1999	86 273	-	13 304
2000	98 867	-	13 679
2001	107 175	-	14 953
2002	107 546	-	14 135
2003			
Janvier	7 676	-	617
Février	8 937	-	313
Mars	8 955	-	2 646
Avril	11 564	-	541
Mai	11 320	-	559
Juin	13 012	-	777
Juillet	14 528	-	481
Août	12 514	-	526
Septembre	10 418	-	521
Octobre	5 936	-	1 844
Novembre	4 835	-	415
Décembre	-	-	-

(7) Comprend: crème glacée (MG lait: 7% et plus), glace au lait (MG lait: 2,5% et plus), glace au yoghourt et autre glace.

Produits animaux

Animaux abattus - Nombre et poids

II. ANIMAUX ABATTUS - SOUMIS A L'EXPERTISE ET DECLARES PROPRES A LA CONSOMMATION

1. ENSEMBLE DES ABATTAGES - NOMBRE ET POIDS (en kg) DES ANIMAUX ABATTUS

PERIODES ET PROVINCES	Boeufs			Taureaux		
	Nombre	Poids vif	Poids abattu	Nombre	Poids vif	Poids abattu
2000	1 116	784 039	486 118	247 563	169 448 762	108 447 221
2001	1 087	775 344	480 716	241 594	162 697 624	104 126 480
2002	931	667 186	413 654	223 314	152 547 207	97 630 208
1er trimestre 2003						
BELGIQUE	186	130 060	80 645	52 276	36 079 975	23 091 174
Rég. de Bruxelles-Capitale	-	-	-	2 201	1 519 135	972 247
Région flamande	32	22 300	13 827	22 537	15 556 176	9 955 949
Province d'Anvers	-	-	-	3 868	2 670 439	1 709 081
Province de Limbourg	1	698	433	3 566	2 460 296	1 574 590
Province de Flandre orientale	10	6 968	4 321	7 130	4 922 145	3 150 171
Province de Brabant Flamand	-	-	-	14	9 685	6 198
Province de Flandre occidentale	21	14 634	9 073	7 959	5 493 611	3 515 909
Région wallonne	154	107 760	66 818	27 538	19 004 664	12 162 978
Province de Brabant wallon	3	2 076	1 288	4	2 780	1 779
Province de Hainaut	130	91 014	56 432	7 391	5 101 040	3 264 661
Province de Liège	-	-	-	15 276	10 540 827	6 746 127
Province de Luxembourg	6	4 240	2 630	1 348	930 447	595 486
Province de Namur	15	10 430	6 468	3 519	2 429 570	1 554 925
2ème trimestre 2003						
BELGIQUE	214	152 300	94 433	49 986	34 890 747	22 330 071
Rég. de Bruxelles-Capitale	2	1 448	898	2 345	1 636 842	1 047 578
Région flamande	32	22 864	14 178	21 951	15 321 771	9 805 935
Province d'Anvers	-	-	-	3 986	2 782 632	1 780 885
Province de Limbourg	-	-	-	2 903	2 026 677	1 297 073
Province de Flandre orientale	9	6 392	3 964	6 589	4 599 276	2 943 539
Province de Brabant Flamand	-	-	-	3	2 097	1 342
Province de Flandre occidentale	23	16 472	10 214	8 470	5 911 089	3 783 096
Région wallonne	180	127 988	79 357	25 690	17 932 134	11 476 558
Province de Brabant wallon	4	2 844	1 764	2	1 401	896
Province de Hainaut	153	108 744	67 423	6 938	4 842 471	3 099 178
Province de Liège	-	-	-	13 966	9 749 268	6 239 530
Province de Luxembourg	13	9 268	5 747	1 326	925 236	592 150
Province de Namur	10	7 132	4 423	3 458	2 413 758	1 544 804
3ème trimestre 2003						
BELGIQUE	166	114 851	71 213	46 988	32 373 896	20 719 299
Rég. de Bruxelles-Capitale	-	-	-	2 358	1 624 679	1 039 795
Région flamande	29	20 294	12 583	19 498	13 431 652	8 596 258
Province d'Anvers	-	-	-	2 974	2 044 413	1 308 424
Province de Limbourg	-	-	-	2 572	1 772 661	1 134 503
Province de Flandre orientale	5	3 510	2 177	6 104	4 205 577	2 691 568
Province de Brabant Flamand	2	1 372	851	4	2 716	1 738
Province de Flandre occidentale	22	15 412	9 555	7 844	5 406 285	3 460 025
Région wallonne	137	94 557	58 630	25 132	17 317 565	11 083 246
Province de Brabant wallon	-	-	-	2	1 369	877
Province de Hainaut	114	78 892	48 917	6 806	4 686 486	2 999 353
Province de Liège	-	-	-	13 654	9 410 853	6 022 946
Province de Luxembourg	9	6 291	3 901	1 461	1 004 656	642 981
Province de Namur	14	9 374	5 812	3 209	2 214 201	1 417 089
4ème trimestre 2003						
BELGIQUE	213	156 298	96 908	49 665	32 982 329	21 108 684
Rég. de Bruxelles-Capitale	3	2 232	1 384	2 463	1 631 444	1 044 124
Région flamande	47	34 444	21 358	20 669	13 724 488	8 783 669
Province d'Anvers	-	-	-	3 659	2 432 954	1 557 089
Province de Limbourg	-	-	-	2 708	1 799 534	1 151 701
Province de Flandre orientale	25	18 400	11 410	6 383	4 236 832	2 711 571
Province de Brabant Flamand	-	-	-	11	7 406	4 740
Province de Flandre occidentale	22	16 044	9 948	7 908	5 247 762	3 358 568
Région wallonne	163	119 622	74 166	26 533	17 626 397	11 280 891
Province de Brabant wallon	1	711	441	1	671	429
Province de Hainaut	146	107 213	66 472	7 663	5 085 244	3 254 556
Province de Liège	-	-	-	14 056	9 345 455	5 981 090
Province de Luxembourg	8	5 905	3 661	1 862	1 235 642	790 810
Province de Namur	8	5 793	3 592	2 951	1 959 385	1 254 006
L' année 2003						
BELGIQUE	779	553 509	343 199	198 915	136 326 947	87 249 228
Rég. de Bruxelles-Capitale	5	3 680	2 282	9 367	6 412 100	4 103 744
Région flamande	140	99 902	61 946	84 655	58 034 087	37 141 811
Province d'Anvers	-	-	-	14 487	9 930 438	6 355 479
Province de Limbourg	1	698	433	11 749	8 059 168	5 157 867
Province de Flandre orientale	49	35 270	21 872	26 206	17 963 830	11 496 849
Province de Brabant Flamand	2	1 372	851	32	21 904	14 018
Province de Flandre occidentale	88	62 562	38 790	32 181	22 058 747	14 117 598
Région wallonne	634	449 927	278 971	104 893	71 880 760	46 003 673
Province de Brabant wallon	8	5 631	3 493	9	6 221	3 981
Province de Hainaut	543	385 863	239 244	28 798	19 715 241	12 617 748
Province de Liège	-	-	-	56 952	39 046 403	24 989 693
Province de Luxembourg	36	25 704	15 939	5 997	4 095 981	2 621 427
Province de Namur	47	32 729	20 295	13 137	9 016 914	5 770 824

II. ANIMAUX ABATTUS - SOUMIS A L'EXPERTISE ET DECLARES PROPRES A LA CONSOMMATION

1. ENSEMBLE DES ABATTAGES (suite) - NOMBRE ET POIDS (en kg) DES ANIMAUX ABATTUS

PERIODES ET PROVINCES	Vaches			Génisses		
	Nombre	Poids vif	Poids abattu	Nombre	Poids vif	Poids abattu
2000	267 954	175 793 750	107 234 214	36 921	22 891 765	14 421 828
2001	310 860	204 715 524	124 876 478	23 518	14 114 437	8 892 096
2002	384 879	244 721 516	149 280 147	19 877	11 871 468	7 479 028
1er trimestre 2003						
BELGIQUE	91 157	59 054 225	36 023 075	4 685	2 837 266	1 787 464
Rég. de Bruxelles-Capitale	6 159	3 989 574	2 433 639	1	613	386
Région flamande	67 427	43 681 344	26 645 618	2 368	1 435 000	904 041
Province d'Anvers	19 775	12 807 622	7 812 650	199	120 373	75 834
Province de Limbourg	5 882	3 813 052	2 325 963	676	409 502	257 986
Province de Flandre orientale	21 449	13 900 384	8 479 234	851	516 584	325 446
Province de Brabant Flamand	29	18 696	11 402	4	2 441	1 537
Province de Flandre occidentale	20 292	13 141 590	8 016 369	638	386 100	243 238
Région wallonne	17 571	11 383 307	6 943 818	2 316	1 401 653	883 037
Province de Brabant wallon	1	634	387	3	1 869	1 177
Province de Hainaut	6 190	4 011 273	2 446 877	1 110	671 656	423 141
Province de Liège	7 771	5 033 231	3 070 271	689	416 675	262 503
Province de Luxembourg	1 701	1 102 074	672 264	142	85 816	54 064
Province de Namur	1 908	1 236 095	754 019	372	225 637	142 152
2ème trimestre 2003						
BELGIQUE	78 777	52 021 728	31 733 256	4 637	2 811 571	1 771 284
Rég. de Bruxelles-Capitale	6 525	4 311 048	2 629 739	2	1 228	773
Région flamande	58 730	38 767 604	23 648 241	1 922	1 164 360	733 548
Province d'Anvers	17 140	11 318 716	6 904 416	157	94 899	59 787
Province de Limbourg	4 434	2 926 987	1 785 465	438	264 914	166 896
Province de Flandre orientale	18 100	11 947 514	7 287 985	454	275 181	173 363
Province de Brabant Flamand	9	6 065	3 701	1	611	385
Province de Flandre occidentale	19 047	12 568 322	7 666 674	872	528 755	333 117
Région wallonne	13 522	8 943 076	5 455 276	2 713	1 645 983	1 036 963
Province de Brabant wallon	2	1 356	827	3	1 845	1 162
Province de Hainaut	4 988	3 302 603	2 014 587	1 511	918 352	578 560
Province de Liège	5 970	3 942 590	2 404 981	580	350 676	220 925
Province de Luxembourg	815	541 634	330 397	220	134 035	84 440
Province de Namur	1 747	1 154 893	704 484	399	241 075	151 876
3ème trimestre 2003						
BELGIQUE	74 001	46 956 641	28 643 557	3 476	2 163 599	1 363 070
Rég. de Bruxelles-Capitale	6 086	3 874 353	2 363 356	2	1 276	804
Région flamande	54 302	34 452 009	21 015 730	1 424	885 833	558 076
Province d'Anvers	15 114	9 606 212	5 859 792	158	98 300	61 930
Province de Limbourg	4 345	2 749 076	1 676 938	281	174 972	110 232
Province de Flandre orientale	16 898	10 702 684	6 528 638	235	146 367	92 211
Province de Brabant Flamand	9	5 310	3 239	2	1 236	778
Province de Flandre occidentale	17 936	11 388 727	6 947 123	748	464 958	292 925
Région wallonne	13 613	8 630 279	5 264 471	2 050	1 276 490	804 190
Province de Brabant wallon	1	656	400	3	1 871	1 178
Province de Hainaut	5 296	3 356 751	2 047 618	888	553 104	348 457
Province de Liège	6 254	3 960 603	2 415 968	535	333 529	210 123
Province de Luxembourg	622	391 697	238 936	321	198 931	125 326
Province de Namur	1 440	920 572	561 549	303	189 055	119 106
4ème trimestre 2003						
BELGIQUE	86 290	55 803 673	34 040 255	4 720	2 849 432	1 795 145
Rég. de Bruxelles-Capitale	5 865	3 792 007	2 313 126	135	83 025	52 306
Région flamande	65 265	42 208 902	25 747 438	2 419	1 459 493	919 480
Province d'Anvers	18 383	11 893 540	7 255 062	328	199 232	125 515
Province de Limbourg	6 291	4 074 173	2 485 247	514	309 294	194 856
Province de Flandre orientale	20 831	13 459 048	8 210 018	806	487 250	306 968
Province de Brabant Flamand	16	10 290	6 277	11	6 625	4 172
Province de Flandre occidentale	19 744	12 771 851	7 790 834	760	457 092	287 969
Région wallonne	15 160	9 802 764	5 979 691	2 166	1 306 914	823 359
Province de Brabant wallon	1	644	393	1	615	387
Province de Hainaut	5 677	3 678 358	2 243 802	1 080	652 088	410 815
Province de Liège	7 125	4 599 495	2 805 692	552	332 008	209 167
Province de Luxembourg	896	580 461	354 080	228	138 316	87 141
Province de Namur	1 461	943 806	575 724	305	183 887	115 849
L'année 2003						
BELGIQUE	330 225	213 836 267	130 440 143	17 518	10 661 868	6 716 963
Rég. de Bruxelles-Capitale	24 635	15 966 982	9 739 860	140	86 142	54 269
Région flamande	245 724	159 109 859	97 057 027	8 133	4 944 686	3 115 145
Province d'Anvers	70 412	45 626 090	27 831 920	842	512 804	323 066
Province de Limbourg	20 952	13 563 288	8 273 613	1 909	1 158 682	729 970
Province de Flandre orientale	77 278	50 009 630	30 505 875	2 346	1 425 382	897 988
Province de Brabant Flamand	63	40 361	24 619	18	10 913	6 872
Province de Flandre occidentale	77 019	49 870 490	30 421 000	3 018	1 836 905	1 157 249
Région wallonne	59 866	38 759 426	23 643 256	9 245	5 631 040	3 547 549
Province de Brabant wallon	5	3 290	2 007	10	6 200	3 904
Province de Hainaut	22 151	14 348 985	8 752 884	4 589	2 795 200	1 760 973
Province de Liège	27 120	17 535 919	10 696 912	2 356	1 432 888	902 718
Province de Luxembourg	4 034	2 615 866	1 595 677	911	557 098	350 971
Province de Namur	6 556	4 255 366	2 595 776	1 379	839 654	528 983

II. ANIMAUX ABATTUS - SOUMIS A L'EXPERTISE ET DECLARES PROPRES A LA CONSOMMATION

1. ENSEMBLE DES ABATTAGES (suite) - NOMBRE ET POIDS (en kg) DES ANIMAUX ABATTUS

PERIODES ET PROVINCES	Veaux			Ensemble des bovidés		
	Nombre	Poids vif	Poids abattu	Nombre	Poids vif	Poids abattu
2000	279 372	72 210 989	44 770 827	832 926	441 129 305	275 360 208
2001	296 209	75 603 090	46 873 910	873 268	457 906 019	285 249 680
2002	303 472	81 588 331	50 584 776	932 473	491 395 708	305 387 813
1er trimestre 2003						
BELGIQUE	77 084	20 148 070	12 491 781	225 388	118 249 596	73 474 139
Rég. de Bruxelles-Capitale	426	111 350	69 036	8 787	5 620 672	3 475 308
Région flamande	75 317	19 686 268	12 205 476	167 681	80 381 088	49 724 911
Province d'Anvers	55 141	14 412 134	8 935 520	78 983	30 010 568	18 533 085
Province de Limbourg	17 560	4 590 350	2 846 017	27 685	11 273 898	7 004 989
Province de Flandre orientale	213	55 642	34 496	29 653	19 401 723	11 993 668
Province de Brabant Flamand	1	260	161	48	31 082	19 298
Province de Flandre occidentale	2 402	627 882	389 282	31 312	19 663 817	12 173 871
Région wallonne	1 341	350 452	217 269	48 920	32 247 836	20 273 920
Province de Brabant wallon	2	522	323	13	7 881	4 954
Province de Hainaut	593	154 984	96 083	15 414	10 029 967	6 287 194
Province de Liège	458	119 696	74 211	24 194	16 110 429	10 153 112
Province de Luxembourg	94	24 546	15 216	3 291	2 147 123	1 339 660
Province de Namur	194	50 704	31 436	6 008	3 952 436	2 489 000
2ème trimestre 2003						
BELGIQUE	78 103	20 462 920	12 686 991	211 717	110 339 266	68 616 035
Rég. de Bruxelles-Capitale	434	113 708	70 498	9 308	6 064 274	3 749 486
Région flamande	76 538	20 052 923	12 432 804	159 173	75 329 522	46 634 706
Province d'Anvers	56 154	14 712 348	9 121 654	77 437	28 908 595	17 866 742
Province de Limbourg	17 665	4 628 230	2 869 501	25 440	9 846 808	6 118 935
Province de Flandre orientale	221	57 891	35 890	25 373	16 886 254	10 444 741
Province de Brabant Flamand	1	262	162	14	9 035	5 590
Province de Flandre occidentale	2 497	654 192	405 597	30 909	19 678 830	12 198 698
Région wallonne	1 131	296 289	183 689	43 236	28 945 470	18 231 843
Province de Brabant wallon	2	524	324	13	7 970	4 973
Province de Hainaut	564	147 735	91 591	14 154	9 319 905	5 851 339
Province de Liège	305	79 910	49 543	20 821	14 122 444	8 914 979
Province de Luxembourg	66	17 292	10 718	2 440	1 623 465	1 023 452
Province de Namur	194	50 828	31 513	5 808	3 867 686	2 437 100
3ème trimestre 2003						
BELGIQUE	72 257	19 179 293	11 891 163	196 888	100 788 280	62 688 302
Rég. de Bruxelles-Capitale	369	97 833	60 657	8 815	5 598 141	3 464 612
Région flamande	70 950	18 832 354	11 676 062	146 203	67 622 142	41 858 709
Province d'Anvers	53 591	14 223 717	8 818 707	71 837	25 972 642	16 048 853
Province de Limbourg	14 934	3 965 024	2 458 316	22 132	8 661 733	5 379 989
Province de Flandre orientale	240	63 780	39 543	23 482	15 121 918	9 354 137
Province de Brabant Flamand	1	263	163	18	10 897	6 769
Province de Flandre occidentale	2 184	579 570	359 333	28 734	17 854 952	11 068 961
Région wallonne	938	249 106	154 444	41 870	27 567 997	17 364 981
Province de Brabant wallon	1	263	163	7	4 159	2 618
Province de Hainaut	477	126 639	78 514	13 581	8 801 872	5 522 859
Province de Liège	208	55 209	34 229	20 651	13 760 191	8 683 266
Province de Luxembourg	103	27 411	16 994	2 516	1 628 986	1 028 138
Province de Namur	149	39 587	24 544	5 115	3 372 789	2 128 100
4ème trimestre 2003						
BELGIQUE	78 760	21 533 440	13 350 734	219 648	113 325 172	70 391 726
Rég. de Bruxelles-Capitale	293	79 362	49 204	8 759	5 588 070	3 460 144
Région flamande	77 137	21 088 357	13 074 782	165 537	78 515 684	48 546 727
Province d'Anvers	58 871	16 092 911	9 977 604	81 241	30 618 637	18 915 270
Province de Limbourg	15 464	4 229 450	2 622 259	24 977	10 412 451	6 454 063
Province de Flandre orientale	263	72 053	44 675	28 308	18 273 583	11 284 642
Province de Brabant Flamand	6	1 655	1 025	44	25 976	16 214
Province de Flandre occidentale	2 533	692 288	429 219	30 967	19 185 037	11 876 538
Région wallonne	1 330	365 721	226 748	45 352	29 221 418	18 384 855
Province de Brabant wallon	3	836	518	7	3 477	2 168
Province de Hainaut	631	173 195	107 380	15 197	9 696 098	6 083 025
Province de Liège	529	145 699	90 335	22 262	14 422 657	9 086 284
Province de Luxembourg	70	19 328	11 984	3 064	1 979 652	1 247 676
Province de Namur	97	26 663	16 531	4 822	3 119 534	1 965 702
L'année 2003						
BELGIQUE	306 204	81 323 723	50 420 669	853 641	442 702 314	275 170 202
Rég. de Bruxelles-Capitale	1 522	402 253	249 395	35 669	22 871 157	14 149 550
Région flamande	299 942	79 659 902	49 389 124	638 594	301 848 436	186 765 053
Province d'Anvers	223 757	59 441 110	36 853 485	309 498	115 510 442	71 363 950
Province de Limbourg	65 623	17 413 054	10 796 093	100 234	40 194 890	24 957 976
Province de Flandre orientale	937	249 366	154 604	106 816	69 683 478	43 077 188
Province de Brabant Flamand	9	2 440	1 511	124	76 990	47 871
Province de Flandre occidentale	9 616	2 553 932	1 583 431	121 922	76 382 636	47 318 068
Région wallonne	4 740	1 261 568	782 150	179 378	117 982 721	74 255 599
Province de Brabant wallon	8	2 145	1 328	40	23 487	14 713
Province de Hainaut	2 265	602 553	373 568	58 346	37 847 842	23 744 417
Province de Liège	1 500	400 511	248 318	87 928	58 415 721	36 837 641
Province de Luxembourg	333	88 577	54 912	11 311	7 383 226	4 638 926
Province de Namur	634	167 782	104 024	21 753	14 312 445	9 019 902

II. ANIMAUX ABATTUS - SOUMIS A L'EXPERTISE ET DECLARES PROPRES A LA CONSOMMATION

1. ENSEMBLE DES ABATTAGES (suite) - NOMBRE ET POIDS (en kg) DES ANIMAUX ABATTUS

PERIODES ET PROVINCES	Porcs			Moutons et agneaux		
	Nombre	Poids vif	Poids abattu	Nombre	Poids vif	Poids abattu
2000	11 115 707	1 302 895 467	1 042 316 382	132 295	5 484 715	2 742 435
2001	11 280 231	1 327 996 344	1 062 397 049	112 095	4 546 292	2 273 183
2002	11 109 679	1 300 883 558	1 040 706 840	84 631	3 378 210	1 689 164
1er trimestre 2003						
BELGIQUE	2 865 374	328 617 047	262 893 635	18 340	751 816	375 908
Rég. de Bruxelles-Capitale	49 548	5 682 620	4 546 096	4 250	171 952	85 976
Région flamande	2 309 059	264 818 705	211 854 962	12 578	515 968	257 984
Province d'Anvers	505 176	57 940 260	46 352 207	8 612	353 656	176 828
Province de Limbourg	96 844	11 105 839	8 884 671	25	1 004	502
Province de Flandre orientale	483 507	55 450 965	44 360 773	610	26 192	13 096
Province de Brabant Flamand	39	4 469	3 574	2 326	93 040	46 520
Province de Flandre occidentale	1 223 493	140 317 172	112 253 737	1 005	42 076	21 038
Région wallonne	506 767	58 115 722	46 492 577	1 512	63 896	31 948
Province de Brabant wallon	-	-	-	42	1 840	920
Province de Hainaut	284 627	32 640 107	26 112 084	464	19 524	9 762
Province de Liège	221 067	25 352 540	20 282 032	514	21 920	10 960
Province de Luxembourg	329	37 722	30 179	268	11 048	5 524
Province de Namur	744	85 353	68 282	224	9 564	4 782
2ème trimestre 2003						
BELGIQUE	2 823 514	333 068 451	266 454 769	20 876	844 563	422 302
Rég. de Bruxelles-Capitale	50 218	5 925 970	4 740 777	4 596	184 289	92 145
Région flamande	2 284 660	269 510 802	215 608 648	14 409	583 050	291 534
Province d'Anvers	517 528	61 052 902	48 842 323	10 923	444 302	222 152
Province de Limbourg	96 380	11 369 965	9 095 974	38	1 492	747
Province de Flandre orientale	460 003	54 264 300	43 411 444	275	11 141	5 574
Province de Brabant Flamand	15	1 756	1 405	2 448	96 340	48 171
Province de Flandre occidentale	1 210 734	142 821 879	114 257 502	725	29 775	14 890
Région wallonne	488 636	57 631 679	46 105 344	1 871	77 224	38 623
Province de Brabant wallon	-	-	-	1	39	20
Province de Hainaut	272 390	32 124 661	25 699 727	730	30 409	15 208
Province de Liège	215 166	25 379 740	20 303 794	345	14 055	7 030
Province de Luxembourg	261	30 732	24 586	443	17 982	8 993
Province de Namur	819	96 546	77 237	352	14 739	7 372
3ème trimestre 2003						
BELGIQUE	2 658 430	299 329 563	239 463 654	15 553	631 369	315 696
Rég. de Bruxelles-Capitale	48 628	5 474 983	4 379 986	3 628	144 090	72 045
Région flamande	2 113 626	237 994 026	190 395 223	10 323	420 331	210 170
Province d'Anvers	475 503	53 555 224	42 844 180	7 168	296 074	148 038
Province de Limbourg	92 355	10 394 005	8 315 204	26	1 036	518
Province de Flandre orientale	435 163	48 996 804	39 197 443	247	10 114	5 059
Province de Brabant Flamand	11	1 224	980	2 278	87 916	43 958
Province de Flandre occidentale	1 110 594	125 046 769	100 037 416	604	25 191	12 597
Région wallonne	496 176	55 860 554	44 688 445	1 602	66 948	33 481
Province de Brabant wallon	-	-	-	-	-	-
Province de Hainaut	265 576	29 896 473	23 917 180	503	21 336	10 670
Province de Liège	229 567	25 847 939	20 678 353	411	16 641	8 321
Province de Luxembourg	323	36 310	29 047	423	17 578	8 792
Province de Namur	710	79 832	63 865	265	11 393	5 698
4ème trimestre 2003						
BELGIQUE	2 863 040	322 074 998	257 660 002	19 269	758 926	379 477
Rég. de Bruxelles-Capitale	48 712	5 479 359	4 383 487	3 687	145 517	72 759
Région flamande	2 311 580	260 083 759	208 067 006	13 771	541 655	270 834
Province d'Anvers	535 290	60 200 375	48 160 299	7 627	299 465	149 733
Province de Limbourg	95 729	10 764 376	8 611 501	19	747	374
Province de Flandre orientale	473 565	53 302 210	42 641 769	459	18 156	9 080
Province de Brabant Flamand	35	3 952	3 161	4 647	183 027	91 514
Province de Flandre occidentale	1 206 961	135 812 846	108 650 276	1 019	40 260	20 133
Région wallonne	502 748	56 511 880	45 209 509	1 811	71 754	35 884
Province de Brabant wallon	-	-	-	-	-	-
Province de Hainaut	267 106	30 014 389	24 011 514	570	22 612	11 307
Province de Liège	234 565	26 376 173	21 100 940	604	23 963	11 985
Province de Luxembourg	267	30 076	24 061	459	18 107	9 055
Province de Namur	810	91 242	72 994	178	7 072	3 537
L'année 2003						
BELGIQUE	11 210 358	1 283 090 059	1 026 472 060	74 038	2 986 674	1 493 383
Rég. de Bruxelles-Capitale	197 106	22 562 932	18 050 346	16 161	645 848	322 925
Région flamande	9 018 925	1 032 407 292	825 925 839	51 081	2 061 004	1 030 522
Province d'Anvers	2 033 497	232 748 761	186 199 009	34 330	1 393 497	696 751
Province de Limbourg	381 308	43 634 185	34 907 350	108	4 279	2 141
Province de Flandre orientale	1 852 238	212 014 279	169 611 429	1 591	65 603	32 809
Province de Brabant Flamand	100	11 401	9 120	11 699	460 323	230 163
Province de Flandre occidentale	4 751 782	543 998 666	435 198 931	3 353	137 302	68 658
Région wallonne	1 994 327	228 119 835	182 495 875	6 796	279 822	139 936
Province de Brabant wallon	-	-	-	43	1 879	940
Province de Hainaut	1 089 699	124 675 630	99 740 505	2 267	93 881	46 947
Province de Liège	900 365	102 956 392	82 365 119	1 874	76 579	38 296
Province de Luxembourg	1 180	134 840	107 873	1 593	64 715	32 364
Province de Namur	3 083	352 973	282 378	1 019	42 768	21 389

II. ANIMAUX ABATTUS - SOUMIS A L'EXPERTISE ET DECLARES PROPRES A LA CONSOMMATION

1. ENSEMBLE DES ABATTAGES (suite) - NOMBRE ET POIDS (en kg) DES ANIMAUX ABATTUS

PERIODES ET PROVINCES	Chèvres et chevreaux			Poulains		
	Nombre	Poids vif	Poids abattu	Nombre	Poids vif	Poids abattu
2000	2 755	112 977	56 493	839	216 028	129 615
2001	2 153	84 497	42 250	1 420	365 469	219 280
2002	2 387	73 260	36 639	1 187	319 013	191 405
1er trimestre 2003						
BELGIQUE	405	16 336	8 171	329	85 476	51 286
Rég. de Bruxelles-Capitale	317	12 737	6 369	-	-	-
Région flamande	88	3 599	1 802	213	55 392	33 236
Province d'Anvers	14	566	284	124	32 346	19 408
Province de Limbourg	8	328	164	24	6 234	3 741
Province de Flandre orientale	56	2 301	1 151	58	15 009	9 005
Province de Brabant Flamand	-	-	-	-	-	-
Province de Flandre occidentale	10	404	203	7	1 803	1 082
Région wallonne	-	-	-	116	30 084	18 050
Province de Brabant wallon	-	-	-	-	-	-
Province de Hainaut	-	-	-	105	27 246	16 348
Province de Liège	-	-	-	11	2 838	1 702
Province de Luxembourg	-	-	-	-	-	-
Province de Namur	-	-	-	-	-	-
2ème trimestre 2003						
BELGIQUE	710	25 787	12 897	140	34 215	20 527
Rég. de Bruxelles-Capitale	413	15 483	7 742	-	-	-
Région flamande	295	10 222	5 114	67	16 390	9 833
Province d'Anvers	5	211	106	1	239	143
Province de Limbourg	8	328	164	9	2 204	1 322
Province de Flandre orientale	261	8 979	4 490	53	12 958	7 775
Province de Brabant Flamand	6	198	100	-	-	-
Province de Flandre occidentale	15	506	254	4	989	593
Région wallonne	2	82	41	73	17 825	10 694
Province de Brabant wallon	-	-	-	-	-	-
Province de Hainaut	-	-	-	70	17 107	10 264
Province de Liège	2	82	41	1	239	143
Province de Luxembourg	-	-	-	-	-	-
Province de Namur	-	-	-	2	479	287
3ème trimestre 2003						
BELGIQUE	745	24 152	12 076	107	26 502	15 902
Rég. de Bruxelles-Capitale	643	20 408	10 204	-	-	-
Région flamande	100	3 664	1 832	51	12 675	7 606
Province d'Anvers	21	712	356	-	-	-
Province de Limbourg	1	24	12	9	2 238	1 343
Province de Flandre orientale	10	336	168	39	9 714	5 829
Province de Brabant Flamand	52	1 952	976	-	-	-
Province de Flandre occidentale	16	640	320	3	723	434
Région wallonne	2	80	40	56	13 827	8 296
Province de Brabant wallon	-	-	-	-	-	-
Province de Hainaut	2	80	40	53	13 081	7 848
Province de Liège	-	-	-	3	746	448
Province de Luxembourg	-	-	-	-	-	-
Province de Namur	-	-	-	-	-	-
4ème trimestre 2003						
BELGIQUE	568	22 720	11 360	192	45 638	27 384
Rég. de Bruxelles-Capitale	449	17 960	8 980	1	224	134
Région flamande	119	4 760	2 380	91	21 449	12 871
Province d'Anvers	14	560	280	-	-	-
Province de Limbourg	10	400	200	21	4 933	2 960
Province de Flandre orientale	-	-	-	67	15 823	9 495
Province de Brabant Flamand	89	3 560	1 780	-	-	-
Province de Flandre occidentale	6	240	120	3	693	416
Région wallonne	-	-	-	100	23 965	14 379
Province de Brabant wallon	-	-	-	-	-	-
Province de Hainaut	-	-	-	93	22 252	13 351
Province de Liège	-	-	-	6	1 468	881
Province de Luxembourg	-	-	-	-	-	-
Province de Namur	-	-	-	1	245	147
L' année 2003						
BELGIQUE	2 428	88 995	44 504	768	191 831	115 099
Rég. de Bruxelles-Capitale	1 822	66 588	33 295	1	224	134
Région flamande	602	22 245	11 128	422	105 906	63 546
Province d'Anvers	54	2 049	1 026	125	32 585	19 551
Province de Limbourg	27	1 080	540	63	15 609	9 366
Province de Flandre orientale	327	11 616	5 809	217	53 504	32 104
Province de Brabant Flamand	147	5 710	2 856	-	-	-
Province de Flandre occidentale	47	1 790	897	17	4 208	2 525
Région wallonne	4	162	81	345	85 701	51 419
Province de Brabant wallon	-	-	-	-	-	-
Province de Hainaut	2	80	40	321	79 686	47 811
Province de Liège	2	82	41	21	5 291	3 174
Province de Luxembourg	-	-	-	-	-	-
Province de Namur	-	-	-	3	724	434

II. ANIMAUX ABATTUS - SOUMIS A L'EXPERTISE ET DECLARES PROPRES A LA CONSOMMATION

1. ENSEMBLE DES ABATTAGES (suite) - NOMBRE ET POIDS (en kg) DES ANIMAUX ABATTUS

PERIODES ET PROVINCES	Autres chevaux			Ensemble de tous les animaux		
	Nombre	Poids vif	Poids abattu	Nombre	Poids vif	Poids abattu
2000	19 586	9 672 873	5 803 721	12 104 108	1 759 511 365	1 326 408 854
2001	19 971	9 623 535	5 774 110	12 289 138	1 800 522 156	1 355 955 552
2002	13 586	6 643 455	3 986 077	12 143 943	1 802 693 204	1 351 997 938
1er trimestre 2003						
BELGIQUE	3 248	1 592 789	955 672	3 113 084	449 313 060	337 758 811
Rég. de Bruxelles-Capitale	204	100 269	60 162	63 106	11 588 250	8 173 911
Région flamande	2 497	1 224 211	734 525	2 492 116	346 998 963	262 607 420
Province d'Anvers	35	16 990	10 193	592 944	88 354 386	65 092 005
Province de Limbourg	5	2 491	1 494	124 591	22 389 794	15 895 561
Province de Flandre orientale	203	99 675	59 805	514 087	74 995 865	56 437 498
Province de Brabant Flamand	1	464	278	2 414	129 055	69 670
Province de Flandre occidentale	2 253	1 104 591	662 755	1 258 080	161 129 863	125 112 686
Région wallonne	547	268 309	160 985	557 862	90 725 847	66 977 480
Province de Brabant wallon	-	-	-	55	9 721	5 874
Province de Hainaut	519	254 556	152 732	301 129	42 971 400	32 578 120
Province de Liège	24	11 811	7 088	245 810	41 499 538	30 454 894
Province de Luxembourg	2	1 014	608	3 890	2 196 907	1 375 971
Province de Namur	2	928	557	6 978	4 048 281	2 562 621
2ème trimestre 2003						
BELGIQUE	3 196	1 541 493	924 895	3 060 153	445 853 775	336 451 425
Rég. de Bruxelles-Capitale	116	55 752	33 451	64 651	12 245 768	8 623 601
Région flamande	2 414	1 164 171	698 503	2 461 018	346 614 157	263 248 338
Province d'Anvers	87	41 610	24 966	605 981	90 447 859	66 956 432
Province de Limbourg	10	4 791	2 874	121 885	21 225 588	15 220 016
Province de Flandre orientale	216	103 761	62 257	486 181	71 287 393	53 936 281
Province de Brabant Flamand	-	-	-	2 483	107 329	55 266
Province de Flandre occidentale	2 101	1 014 009	608 406	1 244 488	163 545 988	127 080 343
Région wallonne	666	321 570	192 941	534 484	86 993 850	64 579 486
Province de Brabant wallon	-	-	-	14	8 009	4 993
Province de Hainaut	381	183 510	110 105	287 725	41 675 592	31 686 643
Province de Liège	282	136 650	81 990	236 617	39 653 210	29 307 977
Province de Luxembourg	1	465	279	3 145	1 676 644	1 057 310
Province de Namur	2	945	567	6 983	3 980 395	2 522 563
3ème trimestre 2003						
BELGIQUE	2 709	1 343 337	805 999	2 874 432	402 143 203	303 301 629
Rég. de Bruxelles-Capitale	128	63 481	38 088	61 842	11 301 103	7 964 935
Région flamande	1 961	973 957	584 372	2 272 264	307 026 795	233 057 912
Province d'Anvers	20	9 832	5 898	554 549	79 834 484	59 047 325
Province de Limbourg	10	4 979	2 988	114 533	19 064 015	13 700 054
Province de Flandre orientale	89	43 864	26 318	459 030	64 182 750	48 588 954
Province de Brabant Flamand	-	-	-	2 359	101 989	52 683
Province de Flandre occidentale	1 842	915 282	549 168	1 141 793	143 843 557	111 668 896
Région wallonne	620	305 899	183 539	540 326	83 815 305	62 278 782
Province de Brabant wallon	-	-	-	7	4 159	2 618
Province de Hainaut	347	171 904	103 143	280 062	38 904 746	29 561 740
Province de Liège	271	133 037	79 821	250 903	39 758 554	29 450 209
Province de Luxembourg	-	-	-	3 262	1 682 874	1 065 977
Province de Namur	2	958	575	6 092	3 464 972	2 198 238
4ème trimestre 2003						
BELGIQUE	2 756	1 360 372	816 233	3 105 473	437 587 826	329 286 182
Rég. de Bruxelles-Capitale	140	69 064	41 438	61 748	11 300 194	7 966 942
Région flamande	2 158	1 065 090	639 063	2 493 256	340 232 397	257 538 881
Province d'Anvers	42	21 026	12 619	624 214	91 140 063	67 238 201
Province de Limbourg	14	6 610	3 967	120 770	21 189 517	15 073 065
Province de Flandre orientale	102	50 194	30 117	502 501	71 659 966	53 975 103
Province de Brabant Flamand	-	-	-	4 815	216 515	112 669
Province de Flandre occidentale	2 000	987 260	592 360	1 240 956	156 026 336	121 139 843
Région wallonne	458	226 218	135 732	550 469	86 055 235	63 780 359
Province de Brabant wallon	-	-	-	7	3 477	2 168
Province de Hainaut	426	210 166	126 101	283 392	39 965 517	30 245 298
Province de Liège	27	13 487	8 092	257 464	40 837 748	30 208 182
Province de Luxembourg	4	2 052	1 231	3 794	2 029 887	1 282 023
Province de Namur	1	513	308	5 812	3 218 606	2 042 688
L'année 2003						
BELGIQUE	11 909	5 837 991	3 502 799	12 153 142	1 734 897 864	1 306 798 047
Rég. de Bruxelles-Capitale	588	288 566	173 139	251 347	46 435 315	32 729 389
Région flamande	9 030	4 427 429	2 656 463	9 718 654	1 340 872 312	1 016 452 551
Province d'Anvers	184	89 458	53 676	2 377 688	349 776 792	258 333 963
Province de Limbourg	39	18 871	11 323	481 779	83 868 914	59 888 696
Province de Flandre orientale	610	297 494	178 497	1 961 799	282 125 974	212 937 836
Province de Brabant Flamand	1	464	278	12 071	554 888	290 288
Province de Flandre occidentale	8 196	4 021 142	2 412 689	4 885 317	624 545 744	485 001 768
Région wallonne	2 291	1 121 996	673 197	2 183 141	347 590 237	257 616 107
Province de Brabant wallon	-	-	-	83	25 366	15 653
Province de Hainaut	1 673	820 136	492 081	1 152 308	163 517 255	124 071 801
Province de Liège	604	294 985	176 991	990 794	161 749 050	119 421 262
Province de Luxembourg	7	3 531	2 118	14 091	7 586 312	4 781 281
Province de Namur	7	3 344	2 007	25 865	14 712 254	9 326 110

II. ANIMAUX ABATTUS - SOUMIS A L'EXPERTISE ET DECLARES PROPRES A LA CONSOMMATION

2. ABATTAGES DANS LES ABATTOIRS PUBLICS - NOMBRE ET POIDS (en kg) DES ANIMAUX ABATTUS

PERIODES ET PROVINCES	Boeufs			Taureaux		
	Nombre	Poids vif	Poids abattu	Nombre	Poids vif	Poids abattu
2000	721	508 324	315 165	138 755	94 911 307	60 743 243
2001	641	457 838	283 857	128 239	86 297 959	55 230 691
2002	549	394 339	244 489	110 199	75 291 997	48 186 879
1er trimestre 2003						
BELGIQUE	118	82 668	51 257	24 700	17 047 574	10 910 446
Rég. de Bruxelles-Capitale	-	-	-	-	-	-
Région flamande	5	3 480	2 158	4 749	3 277 427	2 097 553
Province d'Anvers	-	-	-	2 325	1 605 250	1 027 360
Province de Limbourg	1	698	433	2 138	1 474 667	943 787
Province de Flandre orientale	4	2 782	1 725	286	197 510	126 406
Province de Brabant Flamand	-	-	-	-	-	-
Province de Flandre occidentale	-	-	-	-	-	-
Région wallonne	113	79 188	49 099	19 951	13 770 147	8 812 893
Province de Brabant wallon	-	-	-	-	-	-
Province de Hainaut	106	74 304	46 070	2 441	1 685 151	1 078 495
Province de Liège	-	-	-	13 833	9 546 375	6 109 679
Province de Luxembourg	2	1 396	866	1 280	883 554	565 475
Province de Namur	5	3 488	2 163	2 397	1 655 067	1 059 244
2ème trimestre 2003						
BELGIQUE	128	91 088	56 477	23 091	16 118 910	10 316 104
Rég. de Bruxelles-Capitale	-	-	-	-	-	-
Région flamande	4	2 860	1 774	4 328	3 021 972	1 934 062
Province d'Anvers	-	-	-	2 350	1 640 952	1 050 210
Province de Limbourg	-	-	-	1 668	1 164 660	745 382
Province de Flandre orientale	4	2 860	1 774	310	216 360	138 470
Province de Brabant Flamand	-	-	-	-	-	-
Province de Flandre occidentale	-	-	-	-	-	-
Région wallonne	124	88 228	54 703	18 763	13 096 938	8 382 042
Province de Brabant wallon	-	-	-	-	-	-
Province de Hainaut	119	84 644	52 480	2 375	1 657 746	1 060 958
Province de Liège	-	-	-	12 867	8 981 886	5 748 407
Province de Luxembourg	1	724	449	1 302	908 448	581 407
Province de Namur	4	2 860	1 774	2 219	1 548 858	991 270
3ème trimestre 2003						
BELGIQUE	103	70 749	43 866	22 001	15 160 504	9 702 724
Rég. de Bruxelles-Capitale	-	-	-	-	-	-
Région flamande	-	-	-	3 568	2 459 658	1 574 181
Province d'Anvers	-	-	-	1 587	1 090 449	697 888
Province de Limbourg	-	-	-	1 756	1 214 267	777 130
Province de Flandre orientale	-	-	-	225	154 942	99 163
Province de Brabant Flamand	-	-	-	-	-	-
Province de Flandre occidentale	-	-	-	-	-	-
Région wallonne	103	70 749	43 866	18 433	12 700 846	8 128 543
Province de Brabant wallon	-	-	-	-	-	-
Province de Hainaut	94	64 848	40 207	2 366	1 628 061	1 041 959
Province de Liège	-	-	-	12 400	8 547 299	5 470 272
Province de Luxembourg	1	725	450	1 416	973 652	623 138
Province de Namur	8	5 176	3 209	2 251	1 551 834	993 174
4ème trimestre 2003						
BELGIQUE	130	95 448	59 177	23 252	15 427 068	9 873 318
Rég. de Bruxelles-Capitale	-	-	-	-	-	-
Région flamande	3	2 201	1 365	3 586	2 382 524	1 524 814
Province d'Anvers	-	-	-	1 857	1 233 897	789 694
Province de Limbourg	-	-	-	1 395	927 833	593 813
Province de Flandre orientale	3	2 201	1 365	334	220 794	141 307
Province de Brabant Flamand	-	-	-	-	-	-
Province de Flandre occidentale	-	-	-	-	-	-
Région wallonne	127	93 247	57 812	19 666	13 044 544	8 348 504
Province de Brabant wallon	-	-	-	-	-	-
Province de Hainaut	117	85 951	53 289	3 154	2 093 745	1 339 995
Province de Liège	-	-	-	12 729	8 456 239	5 411 992
Province de Luxembourg	6	4 452	2 760	1 337	872 779	558 578
Province de Namur	4	2 844	1 763	2 446	1 621 781	1 037 939
L'année 2003						
BELGIQUE	479	339 953	210 777	93 044	63 754 056	40 802 592
Rég. de Bruxelles-Capitale	-	-	-	-	-	-
Région flamande	12	8 541	5 297	16 231	11 141 581	7 130 610
Province d'Anvers	-	-	-	8 119	5 570 548	3 565 152
Province de Limbourg	1	698	433	6 957	4 781 427	3 060 112
Province de Flandre orientale	11	7 843	4 864	1 155	789 606	505 346
Province de Brabant Flamand	-	-	-	-	-	-
Province de Flandre occidentale	-	-	-	-	-	-
Région wallonne	467	331 412	205 480	76 813	52 612 475	33 671 982
Province de Brabant wallon	-	-	-	-	-	-
Province de Hainaut	436	309 747	192 046	10 336	7 064 703	4 521 407
Province de Liège	-	-	-	51 829	35 531 799	22 740 350
Province de Luxembourg	10	7 297	4 525	5 335	3 638 433	2 328 598
Province de Namur	21	14 368	8 909	9 313	6 377 540	4 081 627

II. ANIMAUX ABATTUS - SOUMIS A L'EXPERTISE ET DECLARES PROPRES A LA CONSOMMATION

2. ABATTAGES DANS LES ABATTOIRS PUBLICS (suite) - NOMBRE ET POIDS (en kg) DES ANIMAUX ABATTUS

PERIODES ET PROVINCES	Vaches			Génisses		
	Nombre	Poids vif	Poids abattu	Nombre	Poids vif	Poids abattu
2000	80 668	52 815 130	32 217 237	13 093	8 110 438	5 109 577
2001	102 032	67 278 205	41 039 704	10 385	6 219 991	3 918 595
2002	112 049	71 199 285	43 431 573	7 156	4 258 772	2 683 029
1er trimestre 2003						
BELGIQUE	23 718	15 368 440	9 374 750	1 560	944 322	594 921
Rég. de Bruxelles-Capitale	-	-	-	-	-	-
Région flamande	15 511	10 053 449	6 132 604	580	351 623	221 522
Province d'Anvers	5 736	3 719 450	2 268 864	-	-	-
Province de Limbourg	1 169	758 923	462 944	562	340 539	214 540
Province de Flandre orientale	8 606	5 575 076	3 400 796	18	11 084	6 982
Province de Brabant Flamand	-	-	-	-	-	-
Province de Flandre occidentale	-	-	-	-	-	-
Région wallonne	8 207	5 314 991	3 242 146	980	592 699	373 399
Province de Brabant wallon	-	-	-	-	-	-
Province de Hainaut	1 077	698 054	425 814	255	154 501	97 335
Province de Liège	4 679	3 029 244	1 847 839	507	306 319	192 980
Province de Luxembourg	1 631	1 056 631	644 545	119	71 976	45 345
Province de Namur	820	531 062	323 948	99	59 903	37 739
2ème trimestre 2003						
BELGIQUE	19 660	12 991 615	7 924 886	1 303	789 306	497 262
Rég. de Bruxelles-Capitale	-	-	-	-	-	-
Région flamande	13 454	8 889 589	5 422 651	361	218 587	137 710
Province d'Anvers	5 135	3 399 321	2 073 586	-	-	-
Province de Limbourg	816	538 889	328 724	342	207 123	130 488
Province de Flandre orientale	7 503	4 951 379	3 020 341	19	11 464	7 222
Province de Brabant Flamand	-	-	-	-	-	-
Province de Flandre occidentale	-	-	-	-	-	-
Région wallonne	6 206	4 102 026	2 502 235	942	570 719	359 552
Province de Brabant wallon	-	-	-	-	-	-
Province de Hainaut	970	640 865	390 927	238	144 173	90 830
Province de Liège	3 799	2 506 968	1 529 251	394	238 302	150 130
Province de Luxembourg	783	520 563	317 543	202	123 052	77 522
Province de Namur	654	433 630	264 514	108	65 192	41 070
3ème trimestre 2003						
BELGIQUE	17 840	11 331 251	6 912 065	1 138	707 853	445 949
Rég. de Bruxelles-Capitale	-	-	-	-	-	-
Région flamande	12 094	7 687 968	4 689 663	246	153 319	96 590
Province d'Anvers	4 058	2 582 056	1 575 055	-	-	-
Province de Limbourg	1 051	679 105	414 255	241	150 172	94 608
Province de Flandre orientale	6 985	4 426 807	2 700 353	5	3 147	1 982
Province de Brabant Flamand	-	-	-	-	-	-
Province de Flandre occidentale	-	-	-	-	-	-
Région wallonne	5 746	3 643 283	2 222 402	892	554 534	349 359
Province de Brabant wallon	-	-	-	-	-	-
Province de Hainaut	829	523 782	319 507	134	83 211	52 425
Province de Liège	3 830	2 431 157	1 483 006	392	244 258	153 883
Province de Luxembourg	568	357 637	218 158	293	181 474	114 328
Province de Namur	519	330 707	201 731	73	45 591	28 723
4ème trimestre 2003						
BELGIQUE	19 191	12 420 240	7 576 351	1 528	921 704	580 677
Rég. de Bruxelles-Capitale	-	-	-	-	-	-
Région flamande	12 807	8 289 797	5 056 778	482	290 278	182 876
Province d'Anvers	4 090	2 649 073	1 615 935	-	-	-
Province de Limbourg	1 071	694 903	423 893	438	263 470	165 987
Province de Flandre orientale	7 646	4 945 821	3 016 950	44	26 808	16 889
Province de Brabant Flamand	-	-	-	-	-	-
Province de Flandre occidentale	-	-	-	-	-	-
Région wallonne	6 384	4 130 443	2 519 573	1 046	631 426	397 801
Province de Brabant wallon	-	-	-	-	-	-
Province de Hainaut	1 157	747 042	455 698	313	188 899	119 007
Province de Liège	4 015	2 597 692	1 584 592	431	259 809	163 680
Province de Luxembourg	656	426 056	259 894	185	112 203	70 689
Province de Namur	556	359 653	219 389	117	70 515	44 425
L'année 2003						
BELGIQUE	80 409	52 111 546	31 788 052	5 529	3 363 185	2 118 809
Rég. de Bruxelles-Capitale	-	-	-	-	-	-
Région flamande	53 866	34 920 803	21 301 696	1 669	1 013 807	638 698
Province d'Anvers	19 019	12 349 900	7 533 440	-	-	-
Province de Limbourg	4 107	2 671 820	1 629 816	1 583	961 304	605 623
Province de Flandre orientale	30 740	19 899 083	12 138 440	86	52 503	33 075
Province de Brabant Flamand	-	-	-	-	-	-
Province de Flandre occidentale	-	-	-	-	-	-
Région wallonne	26 543	17 190 743	10 486 356	3 860	2 349 378	1 480 111
Province de Brabant wallon	-	-	-	-	-	-
Province de Hainaut	4 033	2 609 743	1 591 946	940	570 784	359 597
Province de Liège	16 323	10 565 061	6 444 688	1 724	1 048 688	660 673
Province de Luxembourg	3 638	2 360 887	1 440 140	799	488 705	307 884
Province de Namur	2 549	1 655 052	1 009 582	397	241 201	151 957

II. ANIMAUX ABATTUS - SOUMIS A L'EXPERTISE ET DECLARES PROPRES A LA CONSOMMATION

2. ABATTAGES DANS LES ABATTOIRS PUBLICS (suite) - NOMBRE ET POIDS (en kg) DES ANIMAUX ABATTUS

PERIODES ET PROVINCES	Veaux			Ensemble des bovidés		
	Nombre	Poids vif	Poids abattu	Nombre	Poids vif	Poids abattu
2000	101 347	26 177 532	16 230 077	334 584	182 522 731	114 615 299
2001	108 822	27 793 927	17 232 232	350 119	188 047 920	117 705 079
2002	105 143	28 289 741	17 539 641	335 096	179 434 134	112 085 611
1er trimestre 2003						
BELGIQUE	23 276	6 084 124	3 772 153	73 372	39 527 128	24 703 527
Rég. de Bruxelles-Capitale	-	-	-	-	-	-
Région flamande	22 547	5 893 612	3 654 040	43 392	19 579 591	12 107 877
Province d'Anvers	22 378	5 849 444	3 626 655	30 439	11 174 144	6 922 879
Province de Limbourg	79	20 636	12 795	3 949	2 595 463	1 634 499
Province de Flandre orientale	90	23 532	14 590	9 004	5 809 984	3 550 499
Province de Brabant Flamand	-	-	-	-	-	-
Province de Flandre occidentale	-	-	-	-	-	-
Région wallonne	729	190 512	118 113	29 980	19 947 537	12 595 650
Province de Brabant wallon	-	-	-	-	-	-
Province de Hainaut	555	145 056	89 932	4 434	2 757 066	1 737 646
Province de Liège	123	32 134	19 923	19 142	12 914 072	8 170 421
Province de Luxembourg	25	6 528	4 047	3 057	2 020 085	1 260 278
Province de Namur	26	6 794	4 211	3 347	2 256 314	1 427 305
2ème trimestre 2003						
BELGIQUE	23 708	6 211 496	3 851 126	67 890	36 202 415	22 645 855
Rég. de Bruxelles-Capitale	-	-	-	-	-	-
Région flamande	23 047	6 038 314	3 743 754	41 194	18 171 322	11 239 951
Province d'Anvers	22 932	6 008 184	3 725 073	30 417	11 048 457	6 848 869
Province de Limbourg	45	11 790	7 311	2 871	1 922 462	1 211 905
Province de Flandre orientale	70	18 340	11 370	7 906	5 200 403	3 179 177
Province de Brabant Flamand	-	-	-	-	-	-
Province de Flandre occidentale	-	-	-	-	-	-
Région wallonne	661	173 182	107 372	26 696	18 031 093	11 405 904
Province de Brabant wallon	-	-	-	-	-	-
Province de Hainaut	524	137 288	85 118	4 226	2 664 716	1 680 313
Province de Liège	80	20 960	12 996	17 140	11 748 116	7 440 784
Province de Luxembourg	43	11 266	6 984	2 331	1 564 053	983 905
Province de Namur	14	3 668	2 274	2 999	2 054 208	1 300 902
3ème trimestre 2003						
BELGIQUE	21 502	5 708 730	3 539 412	62 584	32 979 087	20 644 016
Rég. de Bruxelles-Capitale	-	-	-	-	-	-
Région flamande	20 956	5 563 748	3 449 525	36 864	15 864 693	9 809 959
Province d'Anvers	20 821	5 527 937	3 427 323	26 466	9 200 442	5 700 266
Province de Limbourg	85	22 521	13 963	3 133	2 066 065	1 299 956
Province de Flandre orientale	50	13 290	8 239	7 265	4 598 186	2 809 737
Province de Brabant Flamand	-	-	-	-	-	-
Province de Flandre occidentale	-	-	-	-	-	-
Région wallonne	546	144 982	89 887	25 720	17 114 394	10 834 057
Province de Brabant wallon	-	-	-	-	-	-
Province de Hainaut	432	114 688	71 105	3 855	2 414 590	1 525 203
Province de Liège	53	14 043	8 707	16 675	11 236 757	7 115 868
Province de Luxembourg	46	12 274	7 609	2 324	1 525 762	963 683
Province de Namur	15	3 977	2 466	2 866	1 937 285	1 229 303
4ème trimestre 2003						
BELGIQUE	25 735	7 036 453	4 362 602	69 836	35 900 913	22 452 125
Rég. de Bruxelles-Capitale	-	-	-	-	-	-
Région flamande	24 955	6 822 605	4 230 015	41 833	17 787 405	10 995 848
Province d'Anvers	24 849	6 793 483	4 211 960	30 796	10 676 453	6 617 589
Province de Limbourg	49	13 439	8 331	2 953	1 899 645	1 192 024
Province de Flandre orientale	57	15 683	9 724	8 084	5 211 307	3 186 235
Province de Brabant Flamand	-	-	-	-	-	-
Province de Flandre occidentale	-	-	-	-	-	-
Région wallonne	780	213 848	132 587	28 003	18 113 508	11 456 277
Province de Brabant wallon	-	-	-	-	-	-
Province de Hainaut	577	158 325	98 162	5 318	3 273 962	2 066 151
Province de Liège	144	39 353	24 399	17 319	11 353 093	7 184 663
Province de Luxembourg	33	9 024	5 595	2 217	1 424 514	897 516
Province de Namur	26	7 146	4 431	3 149	2 061 939	1 307 947
L' année 2003						
BELGIQUE	94 221	25 040 803	15 525 293	273 682	144 609 543	90 445 523
Rég. de Bruxelles-Capitale	-	-	-	-	-	-
Région flamande	91 505	24 318 279	15 077 334	163 283	71 403 011	44 153 635
Province d'Anvers	90 980	24 179 048	14 991 011	118 118	42 099 496	26 089 603
Province de Limbourg	258	68 386	42 400	12 906	8 483 635	5 338 384
Province de Flandre orientale	267	70 845	43 923	32 259	20 819 880	12 725 648
Province de Brabant Flamand	-	-	-	-	-	-
Province de Flandre occidentale	-	-	-	-	-	-
Région wallonne	2 716	722 524	447 959	110 399	73 206 532	46 291 888
Province de Brabant wallon	-	-	-	-	-	-
Province de Hainaut	2 088	555 357	344 317	17 833	11 110 334	7 009 313
Province de Liège	400	106 490	66 025	70 276	47 252 038	29 911 736
Province de Luxembourg	147	39 092	24 235	9 929	6 534 414	4 105 382
Province de Namur	81	21 585	13 382	12 361	8 309 746	5 265 457

II. ANIMAUX ABATTUS - SOUMIS A L'EXPERTISE ET DECLARES PROPRES A LA CONSOMMATION

2. ABATTAGES DANS LES ABATTOIRS PUBLICS (suite) - NOMBRE ET POIDS (en kg) DES ANIMAUX ABATTUS

PERIODES ET PROVINCES	Porcs			Moutons et agneaux		
	Nombre	Poids vif	Poids abattu	Nombre	Poids vif	Poids abattu
2000	2 138 472	250 515 880	200 412 705	47 626	2 041 763	1 020 905
2001	1 863 924	219 404 461	175 523 566	40 903	1 678 294	839 160
2002	865 753	101 506 502	81 205 197	21 490	874 779	437 409
1er trimestre 2003						
BELGIQUE	164 916	18 914 453	15 131 561	4 262	180 624	90 312
Rég. de Bruxelles-Capitale	-	-	-	-	-	-
Région flamande	115 292	13 223 250	10 578 600	3 372	143 312	71 656
Province d'Anvers	78 580	9 012 594	7 210 075	3 235	137 832	68 916
Province de Limbourg	36 403	4 175 159	3 340 127	-	-	-
Province de Flandre orientale	309	35 497	28 398	137	5 480	2 740
Province de Brabant Flamand	-	-	-	-	-	-
Province de Flandre occidentale	-	-	-	-	-	-
Région wallonne	49 624	5 691 203	4 552 961	890	37 312	18 656
Province de Brabant wallon	-	-	-	-	-	-
Province de Hainaut	9 217	1 057 107	845 685	392	16 500	8 250
Province de Liège	39 664	4 548 858	3 639 086	229	9 712	4 856
Province de Luxembourg	-	-	-	265	10 924	5 462
Province de Namur	743	85 238	68 190	4	176	88
2ème trimestre 2003						
BELGIQUE	160 941	18 986 436	15 189 152	6 170	258 769	129 393
Rég. de Bruxelles-Capitale	-	-	-	-	-	-
Région flamande	115 539	13 633 929	10 907 146	4 832	203 591	101 797
Province d'Anvers	78 194	9 224 942	7 379 955	4 687	197 889	98 945
Province de Limbourg	36 600	4 320 117	3 456 094	-	-	-
Province de Flandre orientale	745	88 870	71 097	145	5 702	2 852
Province de Brabant Flamand	-	-	-	-	-	-
Province de Flandre occidentale	-	-	-	-	-	-
Région wallonne	45 402	5 352 507	4 282 006	1 338	55 178	27 596
Province de Brabant wallon	-	-	-	-	-	-
Province de Hainaut	9 117	1 075 377	860 301	710	29 617	14 811
Province de Liège	35 466	4 180 584	3 344 468	195	7 965	3 984
Province de Luxembourg	-	-	-	402	16 367	8 185
Province de Namur	819	96 546	77 237	31	1 229	616
3ème trimestre 2003						
BELGIQUE	177 770	20 008 862	16 007 089	4 956	211 756	105 882
Rég. de Bruxelles-Capitale	-	-	-	-	-	-
Région flamande	128 331	14 442 688	11 554 149	3 861	166 159	83 080
Province d'Anvers	72 802	8 202 312	6 561 849	3 748	161 825	80 913
Province de Limbourg	55 210	6 204 354	4 963 483	3	118	59
Province de Flandre orientale	319	36 022	28 817	110	4 216	2 108
Province de Brabant Flamand	-	-	-	-	-	-
Province de Flandre occidentale	-	-	-	-	-	-
Région wallonne	49 439	5 566 174	4 452 940	1 095	45 597	22 802
Province de Brabant wallon	-	-	-	-	-	-
Province de Hainaut	8 181	921 076	736 862	495	21 008	10 505
Province de Liège	40 548	4 565 266	3 652 213	167	6 706	3 353
Province de Luxembourg	-	-	-	397	16 486	8 245
Province de Namur	710	79 832	63 865	36	1 397	699
4ème trimestre 2003						
BELGIQUE	164 236	18 467 775	14 774 220	3 518	137 944	68 975
Rég. de Bruxelles-Capitale	-	-	-	-	-	-
Région flamande	115 003	12 927 002	10 341 600	2 466	96 229	48 115
Province d'Anvers	78 010	8 764 845	7 011 875	2 293	89 427	44 714
Province de Limbourg	36 635	4 121 076	3 296 860	-	-	-
Province de Flandre orientale	358	41 081	32 865	173	6 802	3 401
Province de Brabant Flamand	-	-	-	-	-	-
Province de Flandre occidentale	-	-	-	-	-	-
Région wallonne	49 233	5 540 773	4 432 620	1 052	41 715	20 860
Province de Brabant wallon	-	-	-	-	-	-
Province de Hainaut	8 368	940 062	752 052	522	20 714	10 357
Province de Liège	40 057	4 509 705	3 607 763	156	6 161	3 082
Province de Luxembourg	-	-	-	295	11 704	5 853
Province de Namur	808	91 006	72 805	79	3 136	1 568
L'année 2003						
BELGIQUE	667 863	76 377 526	61 102 022	18 906	789 093	394 562
Rég. de Bruxelles-Capitale	-	-	-	-	-	-
Région flamande	474 165	54 226 869	43 381 495	14 531	609 291	304 648
Province d'Anvers	307 586	35 204 693	28 163 754	13 963	586 973	293 488
Province de Limbourg	164 848	18 820 706	15 056 564	3	118	59
Province de Flandre orientale	1 731	201 470	161 177	565	22 200	11 101
Province de Brabant Flamand	-	-	-	-	-	-
Province de Flandre occidentale	-	-	-	-	-	-
Région wallonne	193 698	22 150 657	17 720 527	4 375	179 802	89 914
Province de Brabant wallon	-	-	-	-	-	-
Province de Hainaut	34 883	3 993 622	3 194 900	2 119	87 839	43 923
Province de Liège	155 735	17 804 413	14 243 530	747	30 544	15 275
Province de Luxembourg	-	-	-	1 359	55 481	27 745
Province de Namur	3 080	352 622	282 097	150	5 938	2 971

II. ANIMAUX ABATTUS - SOUMIS A L'EXPERTISE ET DECLARES PROPRES A LA CONSOMMATION

2. ABATTAGES DANS LES ABATTOIRS PUBLICS (suite) - NOMBRE ET POIDS (en kg) DES ANIMAUX ABATTUS

PERIODES ET PROVINCES	Chèvres et chevreaux			Poulains		
	Nombre	Poids vif	Poids abattu	Nombre	Poids vif	Poids abattu
2000	1 064	43 361	21 682	642	164 959	98 977
2001	692	27 242	13 622	744	186 382	111 828
2002	116	3 840	1 924	867	232 948	139 769
1er trimestre 2003						
BELGIQUE	14	566	284	235	61 143	36 686
Rég. de Bruxelles-Capitale	-	-	-	-	-	-
Région flamande	14	566	284	128	33 378	20 027
Province d'Anvers	14	566	284	124	32 346	19 408
Province de Limbourg	-	-	-	4	1 032	619
Province de Flandre orientale	-	-	-	-	-	-
Province de Brabant Flamand	-	-	-	-	-	-
Province de Flandre occidentale	-	-	-	-	-	-
Région wallonne	-	-	-	107	27 765	16 659
Province de Brabant wallon	-	-	-	-	-	-
Province de Hainaut	-	-	-	105	27 246	16 348
Province de Liège	-	-	-	2	519	311
Province de Luxembourg	-	-	-	-	-	-
Province de Namur	-	-	-	-	-	-
2ème trimestre 2003						
BELGIQUE	5	211	106	74	18 063	10 836
Rég. de Bruxelles-Capitale	-	-	-	-	-	-
Région flamande	5	211	106	2	478	286
Province d'Anvers	5	211	106	1	239	143
Province de Limbourg	-	-	-	1	239	143
Province de Flandre orientale	-	-	-	-	-	-
Province de Brabant Flamand	-	-	-	-	-	-
Province de Flandre occidentale	-	-	-	-	-	-
Région wallonne	-	-	-	72	17 585	10 550
Province de Brabant wallon	-	-	-	-	-	-
Province de Hainaut	-	-	-	70	17 107	10 264
Province de Liège	-	-	-	1	239	143
Province de Luxembourg	-	-	-	-	-	-
Province de Namur	-	-	-	1	239	143
3ème trimestre 2003						
BELGIQUE	29	952	476	54	13 322	7 993
Rég. de Bruxelles-Capitale	-	-	-	-	-	-
Région flamande	29	952	476	1	241	145
Province d'Anvers	21	712	356	-	-	-
Province de Limbourg	1	24	12	1	241	145
Province de Flandre orientale	7	216	108	-	-	-
Province de Brabant Flamand	-	-	-	-	-	-
Province de Flandre occidentale	-	-	-	-	-	-
Région wallonne	-	-	-	53	13 081	7 848
Province de Brabant wallon	-	-	-	-	-	-
Province de Hainaut	-	-	-	53	13 081	7 848
Province de Liège	-	-	-	-	-	-
Province de Luxembourg	-	-	-	-	-	-
Province de Namur	-	-	-	-	-	-
4ème trimestre 2003						
BELGIQUE	14	560	280	106	25 288	15 173
Rég. de Bruxelles-Capitale	-	-	-	-	-	-
Région flamande	14	560	280	13	3 036	1 822
Province d'Anvers	14	560	280	-	-	-
Province de Limbourg	-	-	-	11	2 588	1 553
Province de Flandre orientale	-	-	-	2	448	269
Province de Brabant Flamand	-	-	-	-	-	-
Province de Flandre occidentale	-	-	-	-	-	-
Région wallonne	-	-	-	93	22 252	13 351
Province de Brabant wallon	-	-	-	-	-	-
Province de Hainaut	-	-	-	93	22 252	13 351
Province de Liège	-	-	-	-	-	-
Province de Luxembourg	-	-	-	-	-	-
Province de Namur	-	-	-	-	-	-
L' année 2003						
BELGIQUE	62	2 289	1 146	469	117 816	70 688
Rég. de Bruxelles-Capitale	-	-	-	-	-	-
Région flamande	62	2 289	1 146	144	37 133	22 280
Province d'Anvers	54	2 049	1 026	125	32 585	19 551
Province de Limbourg	1	24	12	17	4 100	2 460
Province de Flandre orientale	7	216	108	2	448	269
Province de Brabant Flamand	-	-	-	-	-	-
Province de Flandre occidentale	-	-	-	-	-	-
Région wallonne	-	-	-	325	80 683	48 408
Province de Brabant wallon	-	-	-	-	-	-
Province de Hainaut	-	-	-	321	79 686	47 811
Province de Liège	-	-	-	3	758	454
Province de Luxembourg	-	-	-	-	-	-
Province de Namur	-	-	-	1	239	143

II. ANIMAUX ABATTUS - SOUMIS A L'EXPERTISE ET DECLARES PROPRES A LA CONSOMMATION

2. ABATTAGES DANS LES ABATTOIRS PUBLICS (suite) - NOMBRE ET POIDS (en kg) DES ANIMAUX ABATTUS

PERIODES ET PROVINCES	Autres chevaux			Ensemble de tous les animaux		
	Nombre	Poids vif	Poids abattu	Nombre	Poids vif	Poids abattu
2000	2 922	1 442 744	865 646	2 525 310	436 731 438	317 035 214
2001	3 202	1 542 534	925 514	2 259 584	410 886 833	295 118 769
2002	2 039	996 622	597 976	1 225 361	283 048 825	194 467 886
1er trimestre 2003						
BELGIQUE	459	225 274	135 163	243 258	58 909 188	40 097 533
Rég. de Bruxelles-Capitale	-	-	-	-	-	-
Région flamande	32	15 715	9 428	162 230	32 995 812	22 787 872
Province d'Anvers	20	9 719	5 831	112 412	20 367 201	14 227 393
Province de Limbourg	2	992	595	40 358	6 772 646	4 975 840
Province de Flandre orientale	10	5 004	3 002	9 460	5 855 965	3 584 639
Province de Brabant Flamand	-	-	-	-	-	-
Province de Flandre occidentale	-	-	-	-	-	-
Région wallonne	427	209 559	125 735	81 028	25 913 376	17 309 661
Province de Brabant wallon	-	-	-	-	-	-
Province de Hainaut	415	203 605	122 162	14 563	4 061 524	2 730 091
Province de Liège	10	4 940	2 965	59 047	17 478 101	11 817 639
Province de Luxembourg	2	1 014	608	3 324	2 032 023	1 266 348
Province de Namur	-	-	-	4 094	2 341 728	1 495 583
2ème trimestre 2003						
BELGIQUE	457	219 831	131 899	235 537	55 685 725	38 107 241
Rég. de Bruxelles-Capitale	-	-	-	-	-	-
Région flamande	68	32 568	19 541	161 640	32 042 099	22 268 827
Province d'Anvers	66	31 581	18 949	113 370	20 503 319	14 346 967
Province de Limbourg	1	507	304	39 473	6 243 325	4 668 446
Province de Flandre orientale	1	480	288	8 797	5 295 455	3 253 414
Province de Brabant Flamand	-	-	-	-	-	-
Province de Flandre occidentale	-	-	-	-	-	-
Région wallonne	389	187 263	112 358	73 897	23 643 626	15 838 414
Province de Brabant wallon	-	-	-	-	-	-
Province de Hainaut	375	180 537	108 322	14 498	3 967 354	2 674 011
Province de Liège	12	5 781	3 469	52 814	15 942 685	10 792 848
Province de Luxembourg	1	465	279	2 734	1 580 885	992 369
Province de Namur	1	480	288	3 851	2 152 702	1 379 186
3ème trimestre 2003						
BELGIQUE	371	183 703	110 222	245 764	53 397 682	36 875 678
Rég. de Bruxelles-Capitale	-	-	-	-	-	-
Région flamande	17	8 389	5 033	169 103	30 483 122	21 452 842
Province d'Anvers	6	2 988	1 792	103 043	17 568 279	12 345 176
Province de Limbourg	8	3 964	2 379	58 356	8 274 766	6 266 034
Province de Flandre orientale	3	1 437	862	7 704	4 640 077	2 841 632
Province de Brabant Flamand	-	-	-	-	-	-
Province de Flandre occidentale	-	-	-	-	-	-
Région wallonne	354	175 314	105 189	76 661	22 914 560	15 422 836
Province de Brabant wallon	-	-	-	-	-	-
Province de Hainaut	343	169 907	101 945	12 927	3 539 662	2 382 363
Province de Liège	9	4 449	2 669	57 399	15 813 178	10 774 103
Province de Luxembourg	-	-	-	2 721	1 542 248	971 928
Province de Namur	2	958	575	3 614	2 019 472	1 294 442
4ème trimestre 2003						
BELGIQUE	461	227 393	136 437	238 171	54 759 873	37 447 210
Rég. de Bruxelles-Capitale	-	-	-	-	-	-
Région flamande	25	12 149	7 290	159 354	30 826 381	21 394 955
Province d'Anvers	18	8 922	5 354	111 131	19 540 207	13 679 812
Province de Limbourg	3	1 383	830	39 602	6 024 692	4 491 267
Province de Flandre orientale	4	1 844	1 106	8 621	5 261 482	3 223 876
Province de Brabant Flamand	-	-	-	-	-	-
Province de Flandre occidentale	-	-	-	-	-	-
Région wallonne	436	215 244	129 147	78 817	23 933 492	16 052 255
Province de Brabant wallon	-	-	-	-	-	-
Province de Hainaut	421	207 757	124 655	14 722	4 464 747	2 966 566
Province de Liège	10	4 922	2 953	57 542	15 873 881	10 798 461
Province de Luxembourg	4	2 052	1 231	2 516	1 438 270	904 600
Province de Namur	1	513	308	4 037	2 156 594	1 382 628
L'année 2003						
BELGIQUE	1 748	856 201	513 721	962 730	222 752 468	152 527 662
Rég. de Bruxelles-Capitale	-	-	-	-	-	-
Région flamande	142	68 821	41 292	652 327	126 347 414	87 904 496
Province d'Anvers	110	53 210	31 926	439 956	77 979 006	54 599 348
Province de Limbourg	14	6 846	4 108	177 789	27 315 429	20 401 587
Province de Flandre orientale	18	8 765	5 258	34 582	21 052 979	12 903 561
Province de Brabant Flamand	-	-	-	-	-	-
Province de Flandre occidentale	-	-	-	-	-	-
Région wallonne	1 606	787 380	472 429	310 403	96 405 054	64 623 166
Province de Brabant wallon	-	-	-	-	-	-
Province de Hainaut	1 554	761 806	457 084	56 710	16 033 287	10 753 031
Province de Liège	41	20 092	12 056	226 802	65 107 845	44 183 051
Province de Luxembourg	7	3 531	2 118	11 295	6 593 426	4 135 245
Province de Namur	4	1 951	1 171	15 596	8 670 496	5 551 839

II. ANIMAUX ABATTUS - SOUMIS A L'EXPERTISE ET DECLARES PROPRES A LA CONSOMMATION

3. ABATTAGES DANS LES ABATTOIRS PRIVES - NOMBRE ET POIDS (en kg) DES ANIMAUX ABATTUS

PERIODES ET PROVINCES	Boeufs			Taureaux		
	Nombre	Poids vif	Poids abattu	Nombre	Poids vif	Poids abattu
2000	196	137 311	85 140	107 829	73 865 821	47 274 126
2001	199	141 906	87 987	112 493	75 817 530	48 523 218
2002	133	95 136	58 983	112 288	76 689 462	49 081 253
1er trimestre 2003						
BELGIQUE	32	22 326	13 844	27 390	18 904 038	12 098 580
Rég. de Bruxelles-Capitale	-	-	-	2 200	1 518 452	971 810
Région flamande	21	14 634	9 073	17 661	12 191 049	7 802 269
Province d'Anvers	-	-	-	1 516	1 046 581	669 812
Province de Limbourg	*	*	*	*	*	*
Province de Flandre orientale	-	-	-	6 820	4 708 073	3 013 166
Province de Brabant Flamand	-	-	-	-	-	-
Province de Flandre occidentale	21	14 634	9 073	7 915	5 463 195	3 496 443
Région wallonne	11	7 692	4 771	7 529	5 194 537	3 324 501
Province de Brabant wallon	-	-	-	-	-	-
Province de Hainaut	2	1 360	844	4 914	3 391 088	2 170 295
Province de Liège	-	-	-	1 430	985 503	630 721
Province de Luxembourg	2	1 448	898	66	45 514	29 129
Province de Namur	*	*	*	*	*	*
2ème trimestre 2003						
BELGIQUE	43	30 736	19 059	26 661	18 608 442	11 909 403
Rég. de Bruxelles-Capitale	2	1 448	898	2 341	1 634 052	1 045 793
Région flamande	23	16 472	10 214	17 459	12 185 316	7 798 604
Province d'Anvers	-	-	-	1 597	1 114 494	713 276
Province de Limbourg	*	*	*	*	*	*
Province de Flandre orientale	-	-	-	6 244	4 358 490	2 789 436
Province de Brabant Flamand	-	-	-	-	-	-
Province de Flandre occidentale	23	16 472	10 214	8 394	5 858 004	3 749 122
Région wallonne	18	12 816	7 947	6 861	4 789 074	3 065 006
Province de Brabant wallon	-	-	-	-	-	-
Province de Hainaut	-	-	-	4 532	3 163 080	2 024 371
Province de Liège	-	-	-	1 078	752 694	481 724
Province de Luxembourg	12	8 544	5 298	14	9 798	6 271
Province de Namur	*	*	*	*	*	*
3ème trimestre 2003						
BELGIQUE	37	25 901	16 059	24 805	17 087 830	10 936 208
Rég. de Bruxelles-Capitale	-	-	-	2 356	1 623 289	1 038 905
Région flamande	22	15 412	9 555	15 805	10 885 586	6 966 773
Province d'Anvers	-	-	-	1 373	944 289	604 344
Province de Limbourg	*	*	*	*	*	*
Province de Flandre orientale	-	-	-	5 850	4 030 562	2 579 558
Province de Brabant Flamand	-	-	-	-	-	-
Province de Flandre occidentale	22	15 412	9 555	7 780	5 362 038	3 431 705
Région wallonne	15	10 489	6 504	6 644	4 578 955	2 930 530
Province de Brabant wallon	-	-	-	-	-	-
Province de Hainaut	1	725	450	4 404	3 033 723	1 941 582
Province de Liège	-	-	-	1 243	855 988	547 832
Province de Luxembourg	8	5 566	3 451	40	27 567	17 643
Province de Namur	*	*	*	*	*	*
4ème trimestre 2003						
BELGIQUE	45	33 053	20 495	26 221	17 427 352	11 153 507
Rég. de Bruxelles-Capitale	3	2 232	1 384	2 463	1 631 444	1 044 124
Région flamande	37	27 124	16 818	16 965	11 263 369	7 208 556
Province d'Anvers	-	-	-	1 784	1 187 123	759 758
Province de Limbourg	*	*	*	*	*	*
Province de Flandre orientale	15	11 080	6 870	6 023	3 998 648	2 559 136
Province de Brabant Flamand	-	-	-	-	-	-
Province de Flandre occidentale	22	16 044	9 948	7 849	5 208 547	3 333 470
Région wallonne	5	3 697	2 293	6 793	4 532 539	2 900 827
Province de Brabant wallon	-	-	-	-	-	-
Province de Hainaut	1	748	464	4 460	2 958 820	1 893 646
Province de Liège	-	-	-	1 310	877 894	561 852
Province de Luxembourg	-	-	-	521	360 217	230 539
Province de Namur	*	*	*	*	*	*
L'année 2003						
BELGIQUE	157	112 016	69 457	105 077	72 027 662	46 097 698
Rég. de Bruxelles-Capitale	5	3 680	2 282	9 360	6 407 237	4 100 632
Région flamande	103	73 642	45 660	67 890	46 525 320	29 776 202
Province d'Anvers	-	-	-	6 270	4 292 487	2 747 190
Province de Limbourg	*	*	*	*	*	*
Province de Flandre orientale	15	11 080	6 870	24 937	17 095 773	10 941 296
Province de Brabant Flamand	-	-	-	-	-	-
Province de Flandre occidentale	88	62 562	38 790	31 938	21 891 784	14 010 740
Région wallonne	49	34 694	21 515	27 827	19 095 105	12 220 864
Province de Brabant wallon	-	-	-	-	-	-
Province de Hainaut	4	2 833	1 758	18 310	12 546 711	8 029 894
Province de Liège	-	-	-	5 061	3 472 079	2 222 129
Province de Luxembourg	22	15 558	9 647	641	443 096	283 582
Province de Namur	*	*	*	*	*	*

(*) Confidentiel

II. ANIMAUX ABATTUS - SOUMIS A L'EXPERTISE ET DECLARES PROPRES A LA CONSOMMATION

3. ABATTAGES DANS LES ABATTOIRS PRIVES (suite) - NOMBRE ET POIDS (en kg) DES ANIMAUX ABATTUS

PERIODES ET PROVINCES	Vaches			Génisses		
	Nombre	Poids vif	Poids abattu	Nombre	Poids vif	Poids abattu
2000	185 568	121 857 308	74 332 958	22 825	14 159 202	8 920 304
2001	207 319	136 439 777	83 228 274	12 146	7 303 254	4 601 046
2002	271 282	172 538 736	105 248 641	11 824	7 078 251	4 459 295
1er trimestre 2003						
BELGIQUE	66 988	43 393 476	26 470 021	2 884	1 747 044	1 100 634
Rég. de Bruxelles-Capitale	6 156	3 987 672	2 432 479	1	613	386
Région flamande	51 572	33 405 252	20 377 205	1 589	963 022	606 700
Province d'Anvers	13 952	9 031 779	5 509 386	194	117 360	73 937
Province de Limbourg	*	*	*	*	*	*
Province de Flandre orientale	12 749	8 264 307	5 041 228	795	482 355	303 883
Province de Brabant Flamand	-	-	-	-	-	-
Province de Flandre occidentale	20 192	13 077 049	7 976 999	525	317 833	200 232
Région wallonne	9 260	6 000 552	3 660 337	1 294	783 409	493 548
Province de Brabant wallon	-	-	-	-	-	-
Province de Hainaut	5 029	3 258 349	1 987 593	826	499 495	314 683
Province de Liège	3 082	1 997 540	1 218 500	180	109 161	68 770
Province de Luxembourg	63	40 911	24 955	20	12 032	7 580
Province de Namur	*	*	*	*	*	*
2ème trimestre 2003						
BELGIQUE	58 765	38 796 608	23 665 932	3 122	1 893 922	1 193 171
Rég. de Bruxelles-Capitale	6 518	4 306 395	2 626 900	2	1 228	773
Région flamande	44 988	29 686 909	18 109 017	1 379	835 645	526 457
Province d'Anvers	11 942	7 877 637	4 805 360	157	94 899	59 787
Province de Limbourg	*	*	*	*	*	*
Province de Flandre orientale	10 506	6 935 789	4 230 833	419	253 912	159 964
Province de Brabant Flamand	-	-	-	-	-	-
Province de Flandre occidentale	18 942	12 498 592	7 624 140	724	439 304	276 762
Région wallonne	7 259	4 803 304	2 930 015	1 741	1 057 049	665 941
Province de Brabant wallon	-	-	-	-	-	-
Province de Hainaut	3 976	2 633 935	1 606 700	1 256	763 868	481 237
Province de Liège	2 164	1 431 045	872 937	184	111 146	70 022
Province de Luxembourg	26	17 061	10 408	11	6 765	4 262
Province de Namur	*	*	*	*	*	*
3ème trimestre 2003						
BELGIQUE	55 967	35 501 811	21 656 109	2 201	1 370 314	863 303
Rég. de Bruxelles-Capitale	6 083	3 872 363	2 362 142	2	1 276	804
Région flamande	42 059	26 669 267	16 268 254	1 067	663 257	417 855
Province d'Anvers	11 020	7 001 211	4 270 740	158	98 300	61 930
Province de Limbourg	*	*	*	*	*	*
Province de Flandre orientale	9 876	6 252 298	3 813 902	224	139 498	87 885
Province de Brabant Flamand	-	-	-	-	-	-
Province de Flandre occidentale	17 883	11 354 487	6 926 237	654	406 318	255 981
Région wallonne	7 825	4 960 181	3 025 713	1 132	705 781	444 644
Province de Brabant wallon	-	-	-	-	-	-
Province de Hainaut	4 436	2 813 139	1 716 016	738	459 920	289 750
Province de Liège	2 420	1 526 877	931 395	141	88 041	55 466
Province de Luxembourg	48	30 300	18 484	25	15 586	9 820
Province de Namur	*	*	*	*	*	*
4ème trimestre 2003						
BELGIQUE	66 677	43 111 947	26 298 289	2 973	1 795 575	1 131 215
Rég. de Bruxelles-Capitale	5 861	3 789 443	2 311 561	135	83 025	52 306
Région flamande	52 122	33 702 762	20 558 685	1 746	1 054 078	664 070
Province d'Anvers	14 260	9 223 014	5 626 038	326	198 002	124 741
Province de Limbourg	*	*	*	*	*	*
Province de Flandre orientale	13 059	8 432 336	5 143 725	700	423 140	266 579
Province de Brabant Flamand	-	-	-	-	-	-
Province de Flandre occidentale	19 621	12 692 576	7 742 474	652	391 972	246 943
Région wallonne	8 694	5 619 742	3 428 043	1 092	658 472	414 839
Province de Brabant wallon	-	-	-	-	-	-
Province de Hainaut	4 464	2 895 615	1 766 325	753	454 739	286 485
Province de Liège	3 107	1 999 837	1 219 900	119	71 041	44 757
Province de Luxembourg	225	144 610	88 212	34	20 550	12 947
Province de Namur	*	*	*	*	*	*
L' année 2003						
BELGIQUE	248 397	160 803 842	98 090 351	11 180	6 806 855	4 288 323
Rég. de Bruxelles-Capitale	24 618	15 955 873	9 733 082	140	86 142	54 269
Région flamande	190 741	123 464 190	75 313 161	5 781	3 516 002	2 215 082
Province d'Anvers	51 174	33 133 641	20 211 524	835	508 561	320 395
Province de Limbourg	*	*	*	*	*	*
Province de Flandre orientale	46 190	29 884 730	18 229 688	2 138	1 298 905	818 311
Province de Brabant Flamand	-	-	-	-	-	-
Province de Flandre occidentale	76 638	49 622 704	30 269 850	2 555	1 555 427	979 918
Région wallonne	33 038	21 383 779	13 044 108	5 259	3 204 711	2 018 972
Province de Brabant wallon	-	-	-	-	-	-
Province de Hainaut	17 905	11 601 038	7 076 634	3 573	2 178 022	1 372 155
Province de Liège	10 773	6 955 299	4 242 732	624	379 389	239 015
Province de Luxembourg	362	232 882	142 059	90	54 933	34 609
Province de Namur	*	*	*	*	*	*

(*) Confidentiel

II. ANIMAUX ABATTUS - SOUMIS A L'EXPERTISE ET DECLARES PROPRES A LA CONSOMMATION

3. ABATTAGES DANS LES ABATTOIRS PRIVES (suite) - NOMBRE ET POIDS (en kg) DES ANIMAUX ABATTUS

PERIODES ET PROVINCES	Veaux			Ensemble des bovidés		
	Nombre	Poids vif	Poids abattu	Nombre	Poids vif	Poids abattu
2000	177 479	45 892 372	28 453 277	493 897	255 912 014	159 065 805
2001	186 929	47 693 196	29 569 783	519 086	267 395 663	166 010 308
2002	197 942	53 194 670	32 980 698	593 469	309 596 255	191 828 870
1er trimestre 2003						
BELGIQUE	53 718	14 040 432	8 705 062	151 012	78 107 316	48 388 141
Rég. de Bruxelles-Capitale	426	111 350	69 036	8 783	5 618 087	3 473 711
Région flamande	52 701	13 774 628	8 540 266	123 544	60 348 585	37 335 513
Province d'Anvers	32 746	8 558 250	5 306 114	48 408	18 753 970	11 559 249
Province de Limbourg	*	*	*	*	*	*
Province de Flandre orientale	115	30 020	18 612	20 479	13 484 755	8 376 889
Province de Brabant Flamand	-	-	-	-	-	-
Province de Flandre occidentale	2 367	618 734	383 614	31 020	19 491 445	12 066 361
Région wallonne	591	154 454	95 760	18 685	12 140 644	7 578 917
Province de Brabant wallon	-	-	-	-	-	-
Province de Hainaut	20	5 226	3 240	10 791	7 155 518	4 476 655
Province de Liège	335	87 562	54 288	5 027	3 179 766	1 972 279
Province de Luxembourg	68	17 756	11 007	219	117 661	73 569
Province de Namur	*	*	*	*	*	*
2ème trimestre 2003						
BELGIQUE	54 297	14 225 814	8 819 996	142 888	73 555 522	45 607 561
Rég. de Bruxelles-Capitale	434	113 708	70 498	9 297	6 056 831	3 744 862
Région flamande	53 420	13 996 040	8 677 541	117 269	56 720 382	35 121 833
Province d'Anvers	33 215	8 702 330	5 395 444	46 911	17 789 360	10 973 867
Province de Limbourg	*	*	*	*	*	*
Province de Flandre orientale	140	36 680	22 740	17 309	11 584 871	7 202 973
Province de Brabant Flamand	1	262	162	1	262	162
Province de Flandre occidentale	2 461	644 782	399 764	30 544	19 457 154	12 060 002
Région wallonne	443	116 066	71 957	16 322	10 778 309	6 740 866
Province de Brabant wallon	-	-	-	-	-	-
Province de Hainaut	23	6 026	3 734	9 787	6 566 909	4 116 042
Province de Liège	220	57 640	35 736	3 646	2 352 525	1 460 419
Province de Luxembourg	21	5 502	3 410	84	47 670	29 649
Province de Namur	*	*	*	*	*	*
3ème trimestre 2003						
BELGIQUE	50 654	13 443 780	8 335 143	133 664	67 429 636	41 806 822
Rég. de Bruxelles-Capitale	369	97 833	60 657	8 810	5 594 761	3 462 508
Région flamande	49 922	13 249 530	8 214 708	108 875	51 483 052	31 877 145
Province d'Anvers	32 763	8 693 911	5 390 225	45 314	16 737 711	10 327 239
Province de Limbourg	*	*	*	*	*	*
Province de Flandre orientale	179	47 575	29 496	16 129	10 469 933	6 510 841
Province de Brabant Flamand	-	-	-	-	-	-
Province de Flandre occidentale	2 162	573 722	355 707	28 501	17 711 977	10 979 185
Région wallonne	363	96 417	59 778	15 979	10 351 823	6 467 169
Province de Brabant wallon	-	-	-	-	-	-
Province de Hainaut	29	7 691	4 768	9 608	6 315 198	3 952 566
Province de Liège	151	40 101	24 863	3 955	2 511 007	1 559 556
Province de Luxembourg	51	13 549	8 400	172	92 568	57 798
Province de Namur	*	*	*	*	*	*
4ème trimestre 2003						
BELGIQUE	52 912	14 466 025	8 968 941	148 828	76 833 952	47 572 447
Rég. de Bruxelles-Capitale	293	79 362	49 204	8 755	5 585 506	3 458 579
Région flamande	52 110	14 246 124	8 832 602	122 980	60 293 457	37 280 731
Province d'Anvers	34 009	9 295 904	5 763 461	50 379	19 904 043	12 273 998
Province de Limbourg	*	*	*	*	*	*
Province de Flandre orientale	198	54 195	33 603	19 995	12 919 399	8 009 913
Province de Brabant Flamand	5	1 377	853	5	1 377	853
Province de Flandre occidentale	2 517	687 901	426 500	30 661	18 997 040	11 759 335
Région wallonne	509	140 539	87 135	17 093	10 954 989	6 833 137
Province de Brabant wallon	-	-	-	-	-	-
Province de Hainaut	22	6 016	3 729	9 700	6 315 938	3 950 649
Province de Liège	380	104 980	65 089	4 916	3 053 752	1 891 598
Province de Luxembourg	36	10 026	6 217	816	535 403	337 915
Province de Namur	*	*	*	*	*	*
L'année 2003						
BELGIQUE	211 581	56 176 051	34 829 142	576 392	295 926 426	183 374 971
Rég. de Bruxelles-Capitale	1 522	402 253	249 395	35 645	22 855 185	14 139 660
Région flamande	208 153	55 266 322	34 265 117	472 668	228 845 476	141 615 222
Province d'Anvers	132 733	35 250 395	21 855 244	191 012	73 185 084	45 134 353
Province de Limbourg	*	*	*	*	*	*
Province de Flandre orientale	632	168 470	104 451	73 912	48 458 958	30 100 616
Province de Brabant Flamand	6	1 639	1 015	6	1 639	1 015
Province de Flandre occidentale	9 507	2 525 139	1 565 585	120 726	75 657 616	46 864 883
Région wallonne	1 906	507 476	314 630	68 079	44 225 765	27 620 089
Province de Brabant wallon	-	-	-	-	-	-
Province de Hainaut	94	24 959	15 471	39 886	26 353 563	16 495 912
Province de Liège	1 086	290 283	179 976	17 544	11 097 050	6 883 852
Province de Luxembourg	176	46 833	29 034	1 291	793 302	498 931
Province de Namur	*	*	*	*	*	*

(*) Confidentiel

II. ANIMAUX ABATTUS - SOUMIS A L'EXPERTISE ET DECLARES PROPRES A LA CONSOMMATION

3. ABATTAGES DANS LES ABATTOIRS PRIVES (suite) - NOMBRE ET POIDS (en kg) DES ANIMAUX ABATTUS

PERIODES ET PROVINCES	Porcs			Moutons et agneaux		
	Nombre	Poids vif	Poids abattu	Nombre	Poids vif	Poids abattu
2000	8 972 530	1 051 828 468	841 462 779	83 900	3 410 466	1 705 277
2001	9 412 275	1 108 116 596	886 493 260	70 462	2 838 519	1 419 280
2002	10 239 981	1 198 914 395	959 131 511	62 609	2 482 161	1 241 114
1er trimestre 2003						
BELGIQUE	2 699 676	309 612 906	247 690 326	13 951	565 824	282 912
Rég. de Bruxelles-Capitale	49 548	5 682 620	4 546 096	4 250	171 952	85 976
Région flamande	2 193 293	251 541 096	201 232 877	9 160	370 772	185 386
Province d'Anvers	426 564	48 923 898	39 139 198	5 370	215 516	107 758
Province de Limbourg	*	*	*	*	*	*
Province de Flandre orientale	482 971	55 389 433	44 311 547	465	20 384	10 192
Province de Brabant Flamand	-	-	-	2 326	93 040	46 520
Province de Flandre occidentale	1 223 321	140 297 445	112 237 956	975	40 872	20 436
Région wallonne	456 835	52 389 190	41 911 353	541	23 100	11 550
Province de Brabant wallon	-	-	-	-	-	-
Province de Hainaut	275 279	31 567 973	25 254 378	34	1 420	710
Province de Liège	181 243	20 785 332	16 628 266	285	12 208	6 104
Province de Luxembourg	313	35 885	28 709	2	84	42
Province de Namur	*	*	*	*	*	*
2ème trimestre 2003						
BELGIQUE	2 661 593	313 967 153	251 173 726	14 643	583 182	291 601
Rég. de Bruxelles-Capitale	50 218	5 925 970	4 740 777	4 596	184 289	92 145
Région flamande	2 168 563	255 811 630	204 649 306	9 523	377 203	188 608
Province d'Anvers	439 334	51 827 960	41 462 368	6 236	246 413	123 207
Province de Limbourg	*	*	*	*	*	*
Province de Flandre orientale	458 908	54 134 578	43 307 664	81	3 378	1 691
Province de Brabant Flamand	-	-	-	2 448	96 340	48 171
Province de Flandre occidentale	1 210 547	142 799 942	114 239 953	720	29 580	14 792
Région wallonne	442 812	52 229 553	41 783 643	524	21 690	10 848
Province de Brabant wallon	-	-	-	-	-	-
Province de Hainaut	262 989	31 015 896	24 812 716	12	475	238
Province de Liège	179 562	21 182 925	16 946 341	150	6 090	3 046
Province de Luxembourg	261	30 732	24 586	41	1 615	808
Province de Namur	*	*	*	*	*	*
3ème trimestre 2003						
BELGIQUE	2 479 999	279 246 226	223 396 985	10 553	417 771	208 892
Rég. de Bruxelles-Capitale	48 628	5 474 983	4 379 986	3 628	144 090	72 045
Région flamande	1 984 931	223 510 362	178 808 294	6 431	252 860	126 434
Province d'Anvers	402 701	45 352 912	36 282 331	3 420	134 249	67 125
Province de Limbourg	*	*	*	*	*	*
Province de Flandre orientale	434 669	48 941 088	39 152 871	127	5 486	2 745
Province de Brabant Flamand	-	-	-	2 278	87 916	43 958
Province de Flandre occidentale	1 110 419	125 027 052	100 021 644	583	24 291	12 147
Région wallonne	446 440	50 260 881	40 208 705	494	20 821	10 413
Province de Brabant wallon	-	-	-	-	-	-
Province de Hainaut	257 185	28 951 700	23 161 360	2	80	40
Province de Liège	188 932	21 272 871	17 018 298	242	9 849	4 925
Province de Luxembourg	323	36 310	29 047	21	896	449
Province de Namur	*	*	*	*	*	*
4ème trimestre 2003						
BELGIQUE	2 697 744	303 488 012	242 790 410	15 539	612 578	306 296
Rég. de Bruxelles-Capitale	48 712	5 479 359	4 383 487	3 687	145 517	72 759
Région flamande	2 195 975	247 088 985	197 671 186	11 134	438 642	219 325
Province d'Anvers	457 280	51 435 530	41 148 424	5 334	210 038	105 019
Province de Limbourg	*	*	*	*	*	*
Province de Flandre orientale	472 832	53 218 825	42 575 060	151	5 989	2 995
Province de Brabant Flamand	-	-	-	4 641	182 787	91 394
Province de Flandre occidentale	1 206 775	135 792 006	108 633 602	989	39 081	19 543
Région wallonne	453 057	50 919 668	40 735 737	718	28 419	14 212
Province de Brabant wallon	-	-	-	-	-	-
Province de Hainaut	258 427	29 039 351	23 231 481	17	674	337
Province de Liège	194 368	21 850 794	17 480 637	441	17 525	8 764
Province de Luxembourg	262	29 523	23 619	162	6 323	3 162
Province de Namur	*	*	*	*	*	*
L'année 2003						
BELGIQUE	10 539 012	1 206 314 297	965 051 447	54 686	2 179 355	1 089 701
Rég. de Bruxelles-Capitale	197 106	22 562 932	18 050 346	16 161	645 848	322 925
Région flamande	8 542 762	977 952 073	782 361 663	36 248	1 439 477	719 753
Province d'Anvers	1 725 879	197 540 400	158 032 321	20 360	806 216	403 109
Province de Limbourg	*	*	*	*	*	*
Province de Flandre orientale	1 849 380	211 683 924	169 347 142	824	35 237	17 623
Province de Brabant Flamand	-	-	-	11 693	460 083	230 043
Province de Flandre occidentale	4 751 062	543 916 445	435 133 155	3 267	133 824	66 918
Région wallonne	1 799 144	205 799 292	164 639 438	2 277	94 030	47 023
Province de Brabant wallon	-	-	-	-	-	-
Province de Hainaut	1 053 880	120 574 920	96 459 935	65	2 649	1 325
Province de Liège	744 105	85 091 922	68 073 542	1 118	45 672	22 839
Province de Luxembourg	1 159	132 450	105 961	226	8 918	4 461
Province de Namur	*	*	*	*	*	*

(*) Confidentiel

II. ANIMAUX ABATTUS - SOUMIS A L'EXPERTISE ET DECLARES PROPRES A LA CONSOMMATION

3. ABATTAGES DANS LES ABATTOIRS PRIVES (suite) - NOMBRE ET POIDS (en kg) DES ANIMAUX ABATTUS

PERIODES ET PROVINCES	Chèvres et chevreaux			Poulains		
	Nombre	Poids vif	Poids abattu	Nombre	Poids vif	Poids abattu
2000	1 689	69 541	34 773	194	50 305	30 179
2001	1 457	57 095	28 548	667	176 845	106 108
2002	2 267	69 280	34 645	312	83 883	50 328
1er trimestre 2003						
BELGIQUE	391	15 770	7 887	93	24 069	14 442
Rég. de Bruxelles-Capitale	317	12 737	6 369	-	-	-
Région flamande	74	3 033	1 518	84	21 750	13 051
Province d'Anvers	-	-	-	-	-	-
Province de Limbourg	*	*	*	*	*	*
Province de Flandre orientale	56	2 301	1 151	57	14 745	8 847
Province de Brabant Flamand	-	-	-	-	-	-
Province de Flandre occidentale	10	404	203	7	1 803	1 082
Région wallonne	-	-	-	9	2 319	1 391
Province de Brabant wallon	-	-	-	-	-	-
Province de Hainaut	-	-	-	-	-	-
Province de Liège	-	-	-	9	2 319	1 391
Province de Luxembourg	-	-	-	-	-	-
Province de Namur	*	*	*	*	*	*
2ème trimestre 2003						
BELGIQUE	705	25 576	12 791	64	15 672	9 403
Rég. de Bruxelles-Capitale	413	15 483	7 742	-	-	-
Région flamande	290	10 011	5 008	63	15 432	9 259
Province d'Anvers	-	-	-	-	-	-
Province de Limbourg	*	*	*	*	*	*
Province de Flandre orientale	261	8 979	4 490	51	12 478	7 487
Province de Brabant Flamand	6	198	100	-	-	-
Province de Flandre occidentale	15	506	254	4	989	593
Région wallonne	2	82	41	1	240	144
Province de Brabant wallon	-	-	-	-	-	-
Province de Hainaut	-	-	-	-	-	-
Province de Liège	2	82	41	-	-	-
Province de Luxembourg	-	-	-	-	-	-
Province de Namur	*	*	*	*	*	*
3ème trimestre 2003						
BELGIQUE	714	23 120	11 560	51	12 698	7 619
Rég. de Bruxelles-Capitale	643	20 408	10 204	-	-	-
Région flamande	71	2 712	1 356	49	12 193	7 316
Province d'Anvers	-	-	-	-	-	-
Province de Limbourg	*	*	*	*	*	*
Province de Flandre orientale	3	120	60	39	9 714	5 829
Province de Brabant Flamand	52	1 952	976	-	-	-
Province de Flandre occidentale	16	640	320	3	723	434
Région wallonne	-	-	-	2	505	303
Province de Brabant wallon	-	-	-	-	-	-
Province de Hainaut	-	-	-	-	-	-
Province de Liège	-	-	-	2	505	303
Province de Luxembourg	-	-	-	-	-	-
Province de Namur	*	*	*	*	*	*
4ème trimestre 2003						
BELGIQUE	554	22 160	11 080	85	20 107	12 065
Rég. de Bruxelles-Capitale	449	17 960	8 980	1	224	134
Région flamande	105	4 200	2 100	77	18 170	10 903
Province d'Anvers	-	-	-	-	-	-
Province de Limbourg	*	*	*	*	*	*
Province de Flandre orientale	-	-	-	64	15 132	9 080
Province de Brabant Flamand	89	3 560	1 780	-	-	-
Province de Flandre occidentale	6	240	120	3	693	416
Région wallonne	-	-	-	7	1 713	1 028
Province de Brabant wallon	-	-	-	-	-	-
Province de Hainaut	-	-	-	-	-	-
Province de Liège	-	-	-	6	1 468	881
Province de Luxembourg	-	-	-	-	-	-
Province de Namur	*	*	*	*	*	*
L' année 2003						
BELGIQUE	2 364	86 626	43 318	293	72 546	43 529
Rég. de Bruxelles-Capitale	1 822	66 588	33 295	1	224	134
Région flamande	540	19 956	9 982	273	67 545	40 529
Province d'Anvers	-	-	-	-	-	-
Province de Limbourg	*	*	*	*	*	*
Province de Flandre orientale	320	11 400	5 701	211	52 069	31 243
Province de Brabant Flamand	147	5 710	2 856	-	-	-
Province de Flandre occidentale	47	1 790	897	17	4 208	2 525
Région wallonne	2	82	41	19	4 777	2 866
Province de Brabant wallon	-	-	-	-	-	-
Province de Hainaut	-	-	-	-	-	-
Province de Liège	2	82	41	17	4 292	2 575
Province de Luxembourg	-	-	-	-	-	-
Province de Namur	*	*	*	*	*	*

(*) Confidentiel

II. ANIMAUX ABATTUS - SOUMIS A L'EXPERTISE ET DECLARES PROPRES A LA CONSOMMATION

3. ABATTAGES DANS LES ABATTOIRS PRIVES (suite) - NOMBRE ET POIDS (en kg) DES ANIMAUX ABATTUS

PERIODES ET PROVINCES	Autres chevaux			Ensemble de tous les animaux		
	Nombre	Poids vif	Poids abattu	Nombre	Poids vif	Poids abattu
2000	16 600	8 198 624	4 919 174	9 568 810	1 319 469 418	1 007 217 987
2001	16 735	8 064 363	4 838 613	10 020 682	1 386 649 081	1 058 896 117
2002	11 512	5 629 576	3 377 746	10 910 150	1 516 775 550	1 155 664 214
1er trimestre 2003						
BELGIQUE	2 781	1 363 621	818 173	2 867 904	389 689 506	297 201 881
Rég. de Bruxelles-Capitale	204	100 269	60 162	63 102	11 585 665	8 172 314
Région flamande	2 459	1 205 562	723 337	2 328 614	313 490 798	239 491 682
Province d'Anvers	15	7 271	4 362	480 357	67 900 755	50 810 567
Province de Limbourg	*	*	*	*	*	*
Province de Flandre orientale	193	94 671	56 803	504 221	69 006 289	52 765 429
Province de Brabant Flamand	-	-	-	2 326	93 040	46 520
Province de Flandre occidentale	2 249	1 102 628	661 577	1 257 582	160 934 597	124 987 615
Région wallonne	118	57 790	34 674	476 188	64 613 043	49 537 885
Province de Brabant wallon	-	-	-	-	-	-
Province de Hainaut	102	49 991	29 994	286 206	38 774 902	29 761 737
Province de Liège	14	6 871	4 123	186 578	23 986 496	18 612 163
Province de Luxembourg	-	-	-	534	153 630	102 320
Province de Namur	*	*	*	*	*	*
2ème trimestre 2003						
BELGIQUE	2 728	1 316 361	789 816	2 822 621	389 463 466	297 884 898
Rég. de Bruxelles-Capitale	116	55 752	33 451	64 640	12 238 325	8 618 977
Région flamande	2 337	1 127 316	676 390	2 298 045	314 061 974	240 650 404
Province d'Anvers	17	8 139	4 883	492 498	69 871 872	52 564 325
Province de Limbourg	*	*	*	*	*	*
Province de Flandre orientale	215	103 281	61 969	476 825	65 847 565	50 586 274
Province de Brabant Flamand	-	-	-	2 455	96 800	48 433
Province de Flandre occidentale	2 096	1 011 612	606 968	1 243 926	163 299 783	126 922 562
Région wallonne	275	133 293	79 975	459 936	63 163 167	48 615 517
Province de Brabant wallon	-	-	-	-	-	-
Province de Hainaut	4	1 959	1 175	272 792	37 585 239	28 930 171
Province de Liège	270	130 869	78 521	183 630	23 672 491	18 488 368
Province de Luxembourg	-	-	-	386	80 017	55 043
Province de Namur	*	*	*	*	*	*
3ème trimestre 2003						
BELGIQUE	2 330	1 155 631	693 376	2 627 311	348 285 082	266 125 254
Rég. de Bruxelles-Capitale	128	63 481	38 088	61 837	11 297 723	7 962 831
Région flamande	1 936	961 565	576 938	2 102 293	276 222 744	211 397 483
Province d'Anvers	14	6 844	4 106	451 449	62 231 716	46 680 801
Province de Limbourg	*	*	*	*	*	*
Province de Flandre orientale	81	39 894	23 936	451 048	59 466 235	45 696 282
Province de Brabant Flamand	-	-	-	2 330	89 868	44 934
Province de Flandre occidentale	1 839	913 812	548 287	1 141 361	143 678 495	111 562 017
Région wallonne	266	130 585	78 350	463 181	60 764 615	46 764 940
Province de Brabant wallon	-	-	-	-	-	-
Province de Hainaut	4	1 997	1 198	266 799	35 268 975	27 115 164
Province de Liège	262	128 588	77 152	193 393	23 922 820	18 660 234
Province de Luxembourg	-	-	-	516	129 774	87 294
Province de Namur	*	*	*	*	*	*
4ème trimestre 2003						
BELGIQUE	2 286	1 128 570	677 148	2 865 036	382 105 379	291 369 446
Rég. de Bruxelles-Capitale	140	69 064	41 438	61 744	11 297 630	7 965 377
Région flamande	2 125	1 048 993	629 402	2 332 396	308 892 447	235 813 647
Province d'Anvers	22	11 078	6 649	513 015	71 560 689	53 534 090
Province de Limbourg	*	*	*	*	*	*
Province de Flandre orientale	97	47 889	28 734	493 139	66 207 234	50 625 782
Province de Brabant Flamand	-	-	-	4 735	187 724	94 027
Province de Flandre occidentale	1 996	985 312	591 190	1 240 430	155 814 372	121 004 206
Région wallonne	21	10 513	6 308	470 896	61 915 302	47 590 422
Province de Brabant wallon	-	-	-	-	-	-
Province de Hainaut	4	1 948	1 169	268 148	35 357 911	27 183 636
Province de Liège	17	8 565	5 139	199 748	24 932 104	19 387 019
Province de Luxembourg	-	-	-	1 240	571 249	364 696
Province de Namur	*	*	*	*	*	*
L' année 2003						
BELGIQUE	10 125	4 964 183	2 978 513	11 182 872	1 509 543 433	1 152 581 479
Rég. de Bruxelles-Capitale	588	288 566	173 139	251 323	46 419 343	32 719 499
Région flamande	8 857	4 343 436	2 606 067	9 061 348	1 212 667 963	927 353 216
Province d'Anvers	68	33 332	20 000	1 937 319	271 565 032	203 589 783
Province de Limbourg	*	*	*	*	*	*
Province de Flandre orientale	586	285 735	171 442	1 925 233	260 527 323	199 673 767
Province de Brabant Flamand	-	-	-	11 846	467 432	233 914
Province de Flandre occidentale	8 180	4 013 364	2 408 022	4 883 299	623 727 247	484 476 400
Région wallonne	680	332 181	199 307	1 870 201	250 456 127	192 508 764
Province de Brabant wallon	-	-	-	-	-	-
Province de Hainaut	114	55 895	33 536	1 093 945	146 987 027	112 990 708
Province de Liège	563	274 893	164 935	763 349	96 513 911	75 147 784
Province de Luxembourg	-	-	-	2 676	934 670	609 353
Province de Namur	*	*	*	*	*	*

(*) Confidentiel

II. ANIMAUX ABATTUS - SOUMIS A L'EXPERTISE ET DECLARES PROPRES A LA CONSOMMATION

4. ABATTAGES DANS LES TUERIES PARTICULIERES NOMBRE ET POIDS (en kg) DES ANIMAUX ABATTUS

PERIODES ET PROVINCES	Boeufs			Taureaux		
	Nombre	Poids vif	Poids abattu	Nombre	Poids vif	Poids abattu
2000	182	126 355	78 342	462	317 321	203 084
2001	223	158 584	98 321	351	236 638	151 452
2002	226	161 159	99 920	259	177 202	113 411
1er trimestre 2003						
BELGIQUE	31	21 534	13 353	81	55 916	35 785
Rég. de Bruxelles-Capitale	-	-	-	-	-	-
Région flamande	6	4 186	2 596	48	33 170	21 229
Province d'Anvers	-	-	-	4	2 763	1 768
Province de Limbourg	-	-	-	14	9 658	6 182
Province de Flandre orientale	6	4 186	2 596	8	5 521	3 533
Province de Brabant Flamand	-	-	-	14	9 685	6 198
Province de Flandre occidentale	-	-	-	8	5 543	3 548
Région wallonne	25	17 348	10 757	33	22 746	14 556
Province de Brabant wallon	3	2 076	1 288	4	2 780	1 779
Province de Hainaut	17	11 818	7 327	20	13 762	8 807
Province de Liège	-	-	-	6	4 142	2 651
Province de Luxembourg	2	1 396	866	1	683	437
Province de Namur	3	2 058	1 276	2	1 379	882
2ème trimestre 2003						
BELGIQUE	34	23 996	14 879	37	25 935	16 597
Rég. de Bruxelles-Capitale	-	-	-	-	-	-
Région flamande	5	3 532	2 190	21	14 715	9 419
Province d'Anvers	-	-	-	-	-	-
Province de Limbourg	-	-	-	4	2 805	1 795
Province de Flandre orientale	5	3 532	2 190	7	4 902	3 138
Province de Brabant Flamand	-	-	-	3	2 097	1 342
Province de Flandre occidentale	-	-	-	7	4 911	3 144
Région wallonne	29	20 464	12 689	16	11 220	7 178
Province de Brabant wallon	4	2 844	1 764	2	1 401	896
Province de Hainaut	25	17 620	10 925	5	3 519	2 251
Province de Liège	-	-	-	7	4 902	3 137
Province de Luxembourg	-	-	-	2	1 398	894
Province de Namur	-	-	-	-	-	-
3ème trimestre 2003						
BELGIQUE	23	16 063	9 961	32	21 963	14 058
Rég. de Bruxelles-Capitale	-	-	-	-	-	-
Région flamande	7	4 882	3 028	11	7 544	4 828
Province d'Anvers	-	-	-	-	-	-
Province de Limbourg	-	-	-	-	-	-
Province de Flandre orientale	5	3 510	2 177	-	-	-
Province de Brabant Flamand	2	1 372	851	4	2 716	1 738
Province de Flandre occidentale	-	-	-	7	4 828	3 090
Région wallonne	16	11 181	6 933	21	14 419	9 230
Province de Brabant wallon	-	-	-	2	1 369	877
Province de Hainaut	16	11 181	6 933	9	6 185	3 959
Province de Liège	-	-	-	7	4 796	3 069
Province de Luxembourg	-	-	-	2	1 379	883
Province de Namur	-	-	-	1	690	442
4ème trimestre 2003						
BELGIQUE	35	25 596	15 871	60	40 393	25 852
Rég. de Bruxelles-Capitale	-	-	-	-	-	-
Région flamande	7	5 119	3 175	28	18 884	12 086
Province d'Anvers	-	-	-	-	-	-
Province de Limbourg	-	-	-	-	-	-
Province de Flandre orientale	7	5 119	3 175	4	2 688	1 720
Province de Brabant Flamand	-	-	-	11	7 406	4 740
Province de Flandre occidentale	-	-	-	13	8 790	5 626
Région wallonne	28	20 477	12 696	32	21 509	13 766
Province de Brabant wallon	1	711	441	1	671	429
Province de Hainaut	25	18 313	11 354	18	12 183	7 798
Province de Liège	-	-	-	7	4 684	2 998
Province de Luxembourg	2	1 453	901	3	1 975	1 264
Province de Namur	-	-	-	3	1 996	1 277
L'année 2003						
BELGIQUE	123	87 189	54 064	210	144 207	92 292
Rég. de Bruxelles-Capitale	-	-	-	-	-	-
Région flamande	25	17 719	10 989	108	74 313	47 562
Province d'Anvers	-	-	-	4	2 763	1 768
Province de Limbourg	-	-	-	18	12 463	7 977
Province de Flandre orientale	23	16 347	10 138	19	13 111	8 391
Province de Brabant Flamand	2	1 372	851	32	21 904	14 018
Province de Flandre occidentale	-	-	-	35	24 072	15 408
Région wallonne	98	69 470	43 075	102	69 894	44 730
Province de Brabant wallon	8	5 631	3 493	9	6 221	3 981
Province de Hainaut	83	58 932	36 539	52	35 649	22 815
Province de Liège	-	-	-	27	18 524	11 855
Province de Luxembourg	4	2 849	1 767	8	5 435	3 478
Province de Namur	3	2 058	1 276	6	4 065	2 601

II. ANIMAUX ABATTUS - SOUMIS A L'EXPERTISE ET DECLARES PROPRES A LA CONSOMMATION

4. ABATTAGES DANS LES TUERIES PARTICULIERES (suite) NOMBRE ET POIDS (en kg) DES ANIMAUX ABATTUS

PERIODES ET PROVINCES	Vaches			Génisses		
	Nombre	Poids vif	Poids abattu	Nombre	Poids vif	Poids abattu
2000	741	477 058	291 014	862	533 760	336 272
2001	699	461 264	281 373	884	528 413	332 903
2002	606	384 425	234 502	785	467 541	294 555
1er trimestre 2003						
BELGIQUE	184	119 614	72 965	215	130 120	81 971
Rég. de Bruxelles-Capitale	-	-	-	-	-	-
Région flamande	122	79 054	48 223	184	111 337	70 140
Province d'Anvers	18	11 664	7 116	5	3 013	1 897
Province de Limbourg	28	18 182	11 091	39	23 489	14 798
Province de Flandre orientale	34	22 057	13 456	37	22 563	14 214
Province de Brabant Flamand	29	18 696	11 402	4	2 441	1 537
Province de Flandre occidentale	13	8 455	5 158	99	59 831	37 694
Région wallonne	62	40 560	24 742	31	18 783	11 831
Province de Brabant wallon	1	634	387	3	1 869	1 177
Province de Hainaut	55	36 041	21 985	21	12 706	8 003
Province de Liège	-	-	-	-	-	-
Province de Luxembourg	4	2 604	1 588	2	1 195	753
Province de Namur	2	1 281	782	5	3 013	1 898
2ème trimestre 2003						
BELGIQUE	110	73 420	44 786	150	90 765	57 181
Rég. de Bruxelles-Capitale	-	-	-	-	-	-
Région flamande	74	49 434	30 155	136	82 287	51 841
Province d'Anvers	-	-	-	-	-	-
Province de Limbourg	6	3 964	2 418	17	10 261	6 464
Province de Flandre orientale	37	24 661	15 042	14	8 577	5 404
Province de Brabant Flamand	9	6 065	3 701	1	611	385
Province de Flandre occidentale	22	14 744	8 994	104	62 838	39 588
Région wallonne	36	23 986	14 631	14	8 478	5 340
Province de Brabant wallon	2	1 356	827	3	1 845	1 162
Province de Hainaut	30	19 964	12 178	8	4 817	3 034
Province de Liège	-	-	-	-	-	-
Province de Luxembourg	4	2 666	1 626	3	1 816	1 144
Province de Namur	-	-	-	-	-	-
3ème trimestre 2003						
BELGIQUE	40	24 447	14 914	109	67 955	42 809
Rég. de Bruxelles-Capitale	-	-	-	-	-	-
Région flamande	25	15 124	9 227	92	57 410	36 168
Province d'Anvers	1	590	360	-	-	-
Province de Limbourg	5	3 027	1 847	8	5 021	3 163
Province de Flandre orientale	4	2 503	1 527	5	3 107	1 957
Province de Brabant Flamand	9	5 310	3 239	2	1 236	778
Province de Flandre occidentale	6	3 694	2 254	77	48 046	30 270
Région wallonne	15	9 323	5 687	17	10 545	6 641
Province de Brabant wallon	1	656	400	3	1 871	1 178
Province de Hainaut	13	8 077	4 927	9	5 596	3 525
Province de Liège	-	-	-	1	615	387
Province de Luxembourg	1	590	360	2	1 233	776
Province de Namur	-	-	-	2	1 230	775
4ème trimestre 2003						
BELGIQUE	222	141 925	86 576	197	118 807	74 845
Rég. de Bruxelles-Capitale	-	-	-	-	-	-
Région flamande	164	105 027	64 067	174	104 842	66 048
Province d'Anvers	-	-	-	1	615	387
Province de Limbourg	32	20 559	12 541	7	4 281	2 697
Province de Flandre orientale	85	54 401	33 185	62	37 302	23 500
Province de Brabant Flamand	16	10 290	6 277	11	6 625	4 172
Province de Flandre occidentale	31	19 777	12 064	93	56 019	35 292
Région wallonne	58	36 898	22 509	23	13 965	8 797
Province de Brabant wallon	1	644	393	1	615	387
Province de Hainaut	39	24 562	14 984	12	7 252	4 568
Province de Liège	-	-	-	2	1 158	730
Province de Luxembourg	11	7 219	4 403	7	4 325	2 725
Province de Namur	7	4 473	2 729	1	615	387
L'année 2003						
BELGIQUE	556	359 406	219 241	671	407 647	256 806
Rég. de Bruxelles-Capitale	-	-	-	-	-	-
Région flamande	385	248 639	151 672	586	355 876	224 197
Province d'Anvers	19	12 254	7 476	6	3 628	2 284
Province de Limbourg	71	45 732	27 897	71	43 052	27 122
Province de Flandre orientale	160	103 622	63 210	118	71 549	45 075
Province de Brabant Flamand	63	40 361	24 619	18	10 913	6 872
Province de Flandre occidentale	72	46 670	28 470	373	226 734	142 844
Région wallonne	171	110 767	67 569	85	51 771	32 609
Province de Brabant wallon	5	3 290	2 007	10	6 200	3 904
Province de Hainaut	137	88 644	54 074	50	30 371	19 130
Province de Liège	-	-	-	3	1 773	1 117
Province de Luxembourg	20	13 079	7 977	14	8 569	5 398
Province de Namur	9	5 754	3 511	8	4 858	3 060

II. ANIMAUX ABATTUS - SOUMIS A L'EXPERTISE ET DECLARES PROPRES A LA CONSOMMATION

4. ABATTAGES DANS LES TUERIES PARTICULIERES (suite) NOMBRE ET POIDS (en kg) DES ANIMAUX ABATTUS

PERIODES ET PROVINCES	Veaux			Ensemble des bovidés		
	Nombre	Poids vif	Poids abattu	Nombre	Poids vif	Poids abattu
2000	134	34 580	21 442	2 381	1 489 074	930 154
2001	134	34 313	21 275	2 291	1 419 212	885 324
2002	166	44 477	27 576	2 042	1 234 804	769 964
1er trimestre 2003						
BELGIQUE	29	7 584	4 700	540	334 768	208 774
Rég. de Bruxelles-Capitale	-	-	-	-	-	-
Région flamande	20	5 230	3 242	380	232 977	145 430
Province d'Anvers	1	262	162	28	17 702	10 943
Province de Limbourg	2	524	325	83	51 853	32 396
Province de Flandre orientale	-	-	-	85	54 327	33 799
Province de Brabant Flamand	1	260	161	48	31 082	19 298
Province de Flandre occidentale	16	4 184	2 594	136	78 013	48 994
Région wallonne	9	2 354	1 458	160	101 791	63 344
Province de Brabant wallon	2	522	323	13	7 881	4 954
Province de Hainaut	7	1 832	1 135	120	76 159	47 257
Province de Liège	-	-	-	6	4 142	2 651
Province de Luxembourg	-	-	-	9	5 878	3 644
Province de Namur	-	-	-	12	7 731	4 838
2ème trimestre 2003						
BELGIQUE	20	5 174	3 207	351	219 290	136 650
Rég. de Bruxelles-Capitale	-	-	-	-	-	-
Région flamande	10	2 587	1 604	246	152 555	95 209
Province d'Anvers	-	-	-	-	-	-
Province de Limbourg	2	524	325	29	17 554	11 002
Province de Flandre orientale	1	251	156	64	41 923	25 930
Province de Brabant Flamand	-	-	-	13	8 773	5 428
Province de Flandre occidentale	7	1 812	1 123	140	84 305	52 849
Région wallonne	10	2 587	1 603	105	66 735	41 441
Province de Brabant wallon	2	524	324	13	7 970	4 973
Province de Hainaut	7	1 801	1 117	75	47 721	29 505
Province de Liège	-	-	-	7	4 902	3 137
Province de Luxembourg	1	262	162	10	6 142	3 826
Province de Namur	-	-	-	-	-	-
3ème trimestre 2003						
BELGIQUE	11	2 909	1 803	215	133 337	83 545
Rég. de Bruxelles-Capitale	-	-	-	-	-	-
Région flamande	5	1 323	820	140	86 283	54 071
Province d'Anvers	-	-	-	1	590	360
Province de Limbourg	-	-	-	13	8 048	5 010
Province de Flandre orientale	-	-	-	14	9 120	5 661
Province de Brabant Flamand	1	263	163	18	10 897	6 769
Province de Flandre occidentale	4	1 060	657	94	57 628	36 271
Région wallonne	6	1 586	983	75	47 054	29 474
Province de Brabant wallon	1	263	163	7	4 159	2 618
Province de Hainaut	4	1 058	656	51	32 097	20 000
Province de Liège	-	-	-	8	5 411	3 456
Province de Luxembourg	-	-	-	5	3 202	2 019
Province de Namur	1	265	164	4	2 185	1 381
4ème trimestre 2003						
BELGIQUE	26	7 195	4 460	540	333 916	207 604
Rég. de Bruxelles-Capitale	-	-	-	-	-	-
Région flamande	6	1 655	1 025	379	235 527	146 401
Province d'Anvers	-	-	-	1	615	387
Province de Limbourg	-	-	-	39	24 840	15 238
Province de Flandre orientale	-	-	-	158	99 510	61 580
Province de Brabant Flamand	1	278	172	39	24 599	15 361
Province de Flandre occidentale	5	1 377	853	142	85 963	53 835
Région wallonne	20	5 540	3 435	161	98 389	61 203
Province de Brabant wallon	3	836	518	7	3 477	2 168
Province de Hainaut	13	3 616	2 242	107	65 926	40 946
Province de Liège	4	1 088	675	13	6 930	4 403
Province de Luxembourg	-	-	-	23	14 972	9 293
Province de Namur	-	-	-	11	7 084	4 393
L' année 2003						
BELGIQUE	86	22 862	14 170	1 646	1 021 311	636 573
Rég. de Bruxelles-Capitale	-	-	-	-	-	-
Région flamande	41	10 795	6 691	1 145	707 342	441 111
Province d'Anvers	1	262	162	30	18 907	11 690
Province de Limbourg	4	1 048	650	164	102 295	63 646
Province de Flandre orientale	1	251	156	321	204 880	126 970
Province de Brabant Flamand	3	801	496	118	75 351	46 856
Province de Flandre occidentale	32	8 433	5 227	512	305 909	191 949
Région wallonne	45	12 067	7 479	501	313 969	195 462
Province de Brabant wallon	8	2 145	1 328	40	23 487	14 713
Province de Hainaut	31	8 307	5 150	353	221 903	137 708
Province de Liège	4	1 088	675	34	21 385	13 647
Province de Luxembourg	1	262	162	47	30 194	18 782
Province de Namur	1	265	164	27	17 000	10 612

II. ANIMAUX ABATTUS - SOUMIS A L'EXPERTISE ET DECLARES PROPRES A LA CONSOMMATION

4. ABATTAGES DANS LES TUERIES PARTICULIERES (suite) NOMBRE ET POIDS (en kg) DES ANIMAUX ABATTUS

PERIODES ET PROVINCES	Porcs			Moutons et agneaux		
	Nombre	Poids vif	Poids abattu	Nombre	Poids vif	Poids abattu
2000	4 705	551 119	440 898	764	32 278	16 149
2001	4 032	475 287	380 223	729	29 439	14 723
2002	3 945	462 661	370 132	532	21 270	10 641
1er trimestre 2003						
BELGIQUE	782	89 688	71 748	127	5 368	2 684
Rég. de Bruxelles-Capitale	-	-	-	-	-	-
Région flamande	474	54 359	43 485	46	1 884	942
Province d'Anvers	32	3 668	2 934	7	308	154
Province de Limbourg	4	460	368	1	44	22
Province de Flandre orientale	227	26 035	20 828	8	328	164
Province de Brabant Flamand	39	4 469	3 574	-	-	-
Province de Flandre occidentale	172	19 727	15 781	30	1 204	602
Région wallonne	308	35 329	28 263	81	3 484	1 742
Province de Brabant wallon	-	-	-	42	1 840	920
Province de Hainaut	131	15 027	12 021	38	1 604	802
Province de Liège	160	18 350	14 680	-	-	-
Province de Luxembourg	16	1 837	1 470	1	40	20
Province de Namur	1	115	92	-	-	-
2ème trimestre 2003						
BELGIQUE	980	114 862	91 891	63	2 612	1 308
Rég. de Bruxelles-Capitale	-	-	-	-	-	-
Région flamande	558	65 243	52 196	54	2 256	1 129
Province d'Anvers	-	-	-	-	-	-
Province de Limbourg	6	698	559	-	-	-
Province de Flandre orientale	350	40 852	32 683	49	2 061	1 031
Province de Brabant Flamand	15	1 756	1 405	-	-	-
Province de Flandre occidentale	187	21 937	17 549	5	195	98
Région wallonne	422	49 619	39 695	9	356	179
Province de Brabant wallon	-	-	-	1	39	20
Province de Hainaut	284	33 388	26 710	8	317	159
Province de Liège	138	16 231	12 985	-	-	-
Province de Luxembourg	-	-	-	-	-	-
Province de Namur	-	-	-	-	-	-
3ème trimestre 2003						
BELGIQUE	661	74 475	59 580	44	1 842	922
Rég. de Bruxelles-Capitale	-	-	-	-	-	-
Région flamande	364	40 976	32 780	31	1 312	656
Province d'Anvers	-	-	-	-	-	-
Province de Limbourg	3	341	273	-	-	-
Province de Flandre orientale	175	19 694	15 755	10	412	206
Province de Brabant Flamand	11	1 224	980	-	-	-
Province de Flandre occidentale	175	19 717	15 772	21	900	450
Région wallonne	297	33 499	26 800	13	530	266
Province de Brabant wallon	-	-	-	-	-	-
Province de Hainaut	210	23 697	18 958	6	248	125
Province de Liège	87	9 802	7 842	2	86	43
Province de Luxembourg	-	-	-	5	196	98
Province de Namur	-	-	-	-	-	-
4ème trimestre 2003						
BELGIQUE	1 060	119 211	95 372	212	8 404	4 206
Rég. de Bruxelles-Capitale	-	-	-	-	-	-
Région flamande	602	67 772	54 220	171	6 784	3 394
Province d'Anvers	-	-	-	-	-	-
Province de Limbourg	6	676	541	-	-	-
Province de Flandre orientale	375	42 304	33 844	135	5 365	2 684
Province de Brabant Flamand	35	3 952	3 161	6	240	120
Province de Flandre occidentale	186	20 840	16 674	30	1 179	590
Région wallonne	458	51 439	41 152	41	1 620	812
Province de Brabant wallon	-	-	-	-	-	-
Province de Hainaut	311	34 976	27 981	31	1 224	613
Province de Liège	140	15 674	12 540	7	277	139
Province de Luxembourg	5	553	442	2	80	40
Province de Namur	2	236	189	1	39	20
L'année 2003						
BELGIQUE	3 483	398 236	318 591	446	18 226	9 120
Rég. de Bruxelles-Capitale	-	-	-	-	-	-
Région flamande	1 998	228 350	182 681	302	12 236	6 121
Province d'Anvers	32	3 668	2 934	7	308	154
Province de Limbourg	19	2 175	1 741	1	44	22
Province de Flandre orientale	1 127	128 895	103 110	202	8 166	4 085
Province de Brabant Flamand	100	11 401	9 120	6	240	120
Province de Flandre occidentale	720	82 221	65 776	86	3 478	1 740
Région wallonne	1 485	169 886	135 910	144	5 990	2 999
Province de Brabant wallon	-	-	-	43	1 879	940
Province de Hainaut	936	107 088	85 670	83	3 393	1 699
Province de Liège	525	60 057	48 047	9	363	182
Province de Luxembourg	21	2 390	1 912	8	316	158
Province de Namur	3	351	281	1	39	20

II. ANIMAUX ABATTUS - SOUMIS A L'EXPERTISE ET DECLARES PROPRES A LA CONSOMMATION

4. ABATTAGES DANS LES TUERIES PARTICULIERES (suite) NOMBRE ET POIDS (en kg) DES ANIMAUX ABATTUS

PERIODES ET PROVINCES	Chèvres et chevreaux			Poulains		
	Nombre	Poids vif	Poids abattu	Nombre	Poids vif	Poids abattu
2000	2	75	38	3	764	459
2001	4	160	80	8	2 003	1 201
2002	4	140	70	7	1 895	1 136
1er trimestre 2003						
BELGIQUE	-	-	-	1	264	158
Rég. de Bruxelles-Capitale	-	-	-	-	-	-
Région flamande	-	-	-	1	264	158
Province d'Anvers	-	-	-	-	-	-
Province de Limbourg	-	-	-	-	-	-
Province de Flandre orientale	-	-	-	1	264	158
Province de Brabant Flamand	-	-	-	-	-	-
Province de Flandre occidentale	-	-	-	-	-	-
Région wallonne	-	-	-	-	-	-
Province de Brabant wallon	-	-	-	-	-	-
Province de Hainaut	-	-	-	-	-	-
Province de Liège	-	-	-	-	-	-
Province de Luxembourg	-	-	-	-	-	-
Province de Namur	-	-	-	-	-	-
2ème trimestre 2003						
BELGIQUE	-	-	-	2	480	288
Rég. de Bruxelles-Capitale	-	-	-	-	-	-
Région flamande	-	-	-	2	480	288
Province d'Anvers	-	-	-	-	-	-
Province de Limbourg	-	-	-	-	-	-
Province de Flandre orientale	-	-	-	2	480	288
Province de Brabant Flamand	-	-	-	-	-	-
Province de Flandre occidentale	-	-	-	-	-	-
Région wallonne	-	-	-	-	-	-
Province de Brabant wallon	-	-	-	-	-	-
Province de Hainaut	-	-	-	-	-	-
Province de Liège	-	-	-	-	-	-
Province de Luxembourg	-	-	-	-	-	-
Province de Namur	-	-	-	-	-	-
3ème trimestre 2003						
BELGIQUE	2	80	40	1	241	145
Rég. de Bruxelles-Capitale	-	-	-	-	-	-
Région flamande	-	-	-	-	-	-
Province d'Anvers	-	-	-	-	-	-
Province de Limbourg	-	-	-	-	-	-
Province de Flandre orientale	-	-	-	-	-	-
Province de Brabant Flamand	-	-	-	-	-	-
Province de Flandre occidentale	-	-	-	-	-	-
Région wallonne	2	80	40	1	241	145
Province de Brabant wallon	-	-	-	-	-	-
Province de Hainaut	2	80	40	-	-	-
Province de Liège	-	-	-	1	241	145
Province de Luxembourg	-	-	-	-	-	-
Province de Namur	-	-	-	-	-	-
4ème trimestre 2003						
BELGIQUE	-	-	-	1	243	146
Rég. de Bruxelles-Capitale	-	-	-	-	-	-
Région flamande	-	-	-	1	243	146
Province d'Anvers	-	-	-	-	-	-
Province de Limbourg	-	-	-	-	-	-
Province de Flandre orientale	-	-	-	1	243	146
Province de Brabant Flamand	-	-	-	-	-	-
Province de Flandre occidentale	-	-	-	-	-	-
Région wallonne	-	-	-	-	-	-
Province de Brabant wallon	-	-	-	-	-	-
Province de Hainaut	-	-	-	-	-	-
Province de Liège	-	-	-	-	-	-
Province de Luxembourg	-	-	-	-	-	-
Province de Namur	-	-	-	-	-	-
L'année 2003						
BELGIQUE	2	80	40	5	1 228	737
Rég. de Bruxelles-Capitale	-	-	-	-	-	-
Région flamande	-	-	-	4	987	592
Province d'Anvers	-	-	-	-	-	-
Province de Limbourg	-	-	-	-	-	-
Province de Flandre orientale	-	-	-	4	987	592
Province de Brabant Flamand	-	-	-	-	-	-
Province de Flandre occidentale	-	-	-	-	-	-
Région wallonne	2	80	40	1	241	145
Province de Brabant wallon	-	-	-	-	-	-
Province de Hainaut	2	80	40	-	-	-
Province de Liège	-	-	-	1	241	145
Province de Luxembourg	-	-	-	-	-	-
Province de Namur	-	-	-	-	-	-

II. ANIMAUX ABATTUS - SOUMIS A L'EXPERTISE ET DECLARES PROPRES A LA CONSOMMATION

4. ABATTAGES DANS LES TUERIES PARTICULIERES (suite) NOMBRE ET POIDS (en kg) DES ANIMAUX ABATTUS

PERIODES ET PROVINCES	Autres chevaux			Ensemble de tous les animaux		
	Nombre	Poids vif	Poids abattu	Nombre	Poids vif	Poids abattu
2000	25	12 085	7 250	7 880	2 085 395	1 394 948
2001	9	4 385	2 632	7 073	1 930 486	1 284 183
2002	5	2 462	1 478	6 535	1 723 232	1 153 421
1er trimestre 2003						
BELGIQUE	3	1 435	860	1 453	431 523	284 224
Rég. de Bruxelles-Capitale	-	-	-	-	-	-
Région flamande	2	971	582	903	290 455	190 597
Province d'Anvers	-	-	-	67	21 678	14 031
Province de Limbourg	1	507	304	89	52 864	33 090
Province de Flandre orientale	-	-	-	321	80 954	54 949
Province de Brabant Flamand	1	464	278	88	36 015	23 150
Province de Flandre occidentale	-	-	-	338	98 944	65 377
Région wallonne	1	464	278	550	141 068	93 627
Province de Brabant wallon	-	-	-	55	9 721	5 874
Province de Hainaut	1	464	278	290	93 254	60 358
Province de Liège	-	-	-	166	22 492	17 331
Province de Luxembourg	-	-	-	26	7 755	5 134
Province de Namur	-	-	-	13	7 846	4 930
2ème trimestre 2003						
BELGIQUE	-	-	-	1 396	337 244	230 137
Rég. de Bruxelles-Capitale	-	-	-	-	-	-
Région flamande	-	-	-	860	220 534	148 822
Province d'Anvers	-	-	-	-	-	-
Province de Limbourg	-	-	-	35	18 252	11 561
Province de Flandre orientale	-	-	-	465	85 316	59 932
Province de Brabant Flamand	-	-	-	28	10 529	6 833
Province de Flandre occidentale	-	-	-	332	106 437	70 496
Région wallonne	-	-	-	536	116 710	81 315
Province de Brabant wallon	-	-	-	14	8 009	4 993
Province de Hainaut	-	-	-	367	81 426	56 374
Province de Liège	-	-	-	145	21 133	16 122
Province de Luxembourg	-	-	-	10	6 142	3 826
Province de Namur	-	-	-	-	-	-
3ème trimestre 2003						
BELGIQUE	-	-	-	923	209 975	144 232
Rég. de Bruxelles-Capitale	-	-	-	-	-	-
Région flamande	-	-	-	535	128 571	87 507
Province d'Anvers	-	-	-	1	590	360
Province de Limbourg	-	-	-	16	8 389	5 283
Province de Flandre orientale	-	-	-	199	29 226	21 622
Province de Brabant Flamand	-	-	-	29	12 121	7 749
Province de Flandre occidentale	-	-	-	290	78 245	52 493
Région wallonne	-	-	-	388	81 404	56 725
Province de Brabant wallon	-	-	-	7	4 159	2 618
Province de Hainaut	-	-	-	269	56 122	39 123
Province de Liège	-	-	-	98	15 540	11 486
Province de Luxembourg	-	-	-	10	3 398	2 117
Province de Namur	-	-	-	4	2 185	1 381
4ème trimestre 2003						
BELGIQUE	2	974	585	1 815	462 748	307 913
Rég. de Bruxelles-Capitale	-	-	-	-	-	-
Région flamande	2	974	585	1 155	311 300	204 746
Province d'Anvers	-	-	-	1	615	387
Province de Limbourg	1	513	308	46	26 029	16 087
Province de Flandre orientale	1	461	277	670	147 883	98 531
Province de Brabant Flamand	-	-	-	80	28 791	18 642
Province de Flandre occidentale	-	-	-	358	107 982	71 099
Région wallonne	-	-	-	660	151 448	103 167
Province de Brabant wallon	-	-	-	7	3 477	2 168
Province de Hainaut	-	-	-	449	102 126	69 540
Province de Liège	-	-	-	160	22 881	17 082
Province de Luxembourg	-	-	-	30	15 605	9 775
Province de Namur	-	-	-	14	7 359	4 602
L'année 2003						
BELGIQUE	5	2 409	1 445	5 587	1 441 490	966 506
Rég. de Bruxelles-Capitale	-	-	-	-	-	-
Région flamande	4	1 945	1 167	3 453	950 860	631 672
Province d'Anvers	-	-	-	69	22 883	14 778
Province de Limbourg	2	1 020	612	186	105 534	66 021
Province de Flandre orientale	1	461	277	1 655	343 379	235 034
Province de Brabant Flamand	1	464	278	225	87 456	56 374
Province de Flandre occidentale	-	-	-	1 318	391 608	259 465
Région wallonne	1	464	278	2 134	490 630	334 834
Province de Brabant wallon	-	-	-	83	25 366	15 653
Province de Hainaut	1	464	278	1 375	332 928	225 395
Province de Liège	-	-	-	569	82 046	62 021
Province de Luxembourg	-	-	-	76	32 900	20 852
Province de Namur	-	-	-	31	17 390	10 913

II. ANIMAUX ABATTUS - SOUMIS A L'EXPERTISE ET DECLARES PROPRES A LA CONSOMMATION

5. ABATTAGES DE NECESSITE - NOMBRE ET POIDS (en kg) DES ANIMAUX ABATTUS

PERIODES ET PROVINCES	Boeufs			Taureaux		
	Nombre	Poids vif	Poids abattu	Nombre	Poids vif	Poids abattu
2000	17	12 049	7 471	517	354 313	226 768
2001	24	17 016	10 551	511	345 497	221 119
2002	23	16 552	10 262	568	388 546	248 665
1er trimestre 2003						
BELGIQUE	5	3 532	2 191	105	72 447	46 363
Rég. de Bruxelles-Capitale	-	-	-	1	683	437
Région flamande	-	-	-	79	54 530	34 898
Province d'Anvers	-	-	-	23	15 845	10 141
Province de Limbourg	-	-	-	4	2 771	1 773
Province de Flandre orientale	-	-	-	16	11 041	7 066
Province de Brabant Flamand	-	-	-	-	-	-
Province de Flandre occidentale	-	-	-	36	24 873	15 918
Région wallonne	5	3 532	2 191	25	17 234	11 028
Province de Brabant wallon	-	-	-	-	-	-
Province de Hainaut	5	3 532	2 191	16	11 039	7 064
Province de Liège	-	-	-	7	4 807	3 076
Province de Luxembourg	-	-	-	1	696	445
Province de Namur	-	-	-	1	692	443
2ème trimestre 2003						
BELGIQUE	9	6 480	4 018	197	137 460	87 967
Rég. de Bruxelles-Capitale	-	-	-	4	2 790	1 785
Région flamande	-	-	-	143	99 768	63 850
Province d'Anvers	-	-	-	39	27 186	17 399
Province de Limbourg	-	-	-	7	4 884	3 126
Province de Flandre orientale	-	-	-	28	19 524	12 495
Province de Brabant Flamand	-	-	-	-	-	-
Province de Flandre occidentale	-	-	-	69	48 174	30 830
Région wallonne	9	6 480	4 018	50	34 902	22 332
Province de Brabant wallon	-	-	-	-	-	-
Province de Hainaut	9	6 480	4 018	26	18 126	11 598
Province de Liège	-	-	-	14	9 786	6 262
Province de Luxembourg	-	-	-	8	5 592	3 578
Province de Namur	-	-	-	2	1 398	894
3ème trimestre 2003						
BELGIQUE	3	2 138	1 327	150	103 599	66 309
Rég. de Bruxelles-Capitale	-	-	-	2	1 390	890
Région flamande	-	-	-	114	78 864	50 476
Province d'Anvers	-	-	-	14	9 675	6 192
Province de Limbourg	-	-	-	14	9 697	6 207
Province de Flandre orientale	-	-	-	29	20 073	12 847
Province de Brabant Flamand	-	-	-	-	-	-
Province de Flandre occidentale	-	-	-	57	39 419	25 230
Région wallonne	3	2 138	1 327	34	23 345	14 943
Province de Brabant wallon	-	-	-	-	-	-
Province de Hainaut	3	2 138	1 327	27	18 517	11 853
Province de Liège	-	-	-	4	2 770	1 773
Province de Luxembourg	-	-	-	3	2 058	1 317
Province de Namur	-	-	-	-	-	-
4ème trimestre 2003						
BELGIQUE	3	2 201	1 365	132	87 516	56 007
Rég. de Bruxelles-Capitale	-	-	-	-	-	-
Région flamande	-	-	-	90	59 711	38 213
Province d'Anvers	-	-	-	18	11 934	7 637
Province de Limbourg	-	-	-	4	2 650	1 696
Province de Flandre orientale	-	-	-	22	14 702	9 408
Province de Brabant Flamand	-	-	-	-	-	-
Province de Flandre occidentale	-	-	-	46	30 425	19 472
Région wallonne	3	2 201	1 365	42	27 805	17 794
Province de Brabant wallon	-	-	-	-	-	-
Province de Hainaut	3	2 201	1 365	31	20 496	13 117
Province de Liège	-	-	-	10	6 638	4 248
Province de Luxembourg	-	-	-	1	671	429
Province de Namur	-	-	-	-	-	-
L'année 2003						
BELGIQUE	20	14 351	8 901	584	401 022	256 646
Rég. de Bruxelles-Capitale	-	-	-	7	4 863	3 112
Région flamande	-	-	-	426	292 873	187 437
Province d'Anvers	-	-	-	94	64 640	41 369
Province de Limbourg	-	-	-	29	20 002	12 802
Province de Flandre orientale	-	-	-	95	65 340	41 816
Province de Brabant Flamand	-	-	-	-	-	-
Province de Flandre occidentale	-	-	-	208	142 891	91 450
Région wallonne	20	14 351	8 901	151	103 286	66 097
Province de Brabant wallon	-	-	-	-	-	-
Province de Hainaut	20	14 351	8 901	100	68 178	43 632
Province de Liège	-	-	-	35	24 001	15 359
Province de Luxembourg	-	-	-	13	9 017	5 769
Province de Namur	-	-	-	3	2 090	1 337

II. ANIMAUX ABATTUS - SOUMIS A L'EXPERTISE ET DECLARES PROPRES A LA CONSOMMATION

5. ABATTAGES DE NECESSITE (suite) - NOMBRE ET POIDS (en kg) DES ANIMAUX ABATTUS

PERIODES ET PROVINCES	Vaches			Génisses		
	Nombre	Poids vif	Poids abattu	Nombre	Poids vif	Poids abattu
2000	977	644 254	393 005	141	88 365	55 675
2001	810	536 278	327 127	103	62 779	39 552
2002	942	599 070	365 431	112	66 904	42 149
1er trimestre 2003						
BELGIQUE	267	172 695	105 339	26	15 780	9 938
Rég. de Bruxelles-Capitale	3	1 902	1 160	-	-	-
Région flamande	222	143 589	87 586	15	9 018	5 679
Province d'Anvers	69	44 729	27 284	-	-	-
Province de Limbourg	6	3 830	2 336	-	-	-
Province de Flandre orientale	60	38 944	23 754	1	582	367
Province de Brabant Flamand	-	-	-	-	-	-
Province de Flandre occidentale	87	56 086	34 212	14	8 436	5 312
Région wallonne	42	27 204	16 593	11	6 762	4 259
Province de Brabant wallon	-	-	-	-	-	-
Province de Hainaut	29	18 829	11 485	8	4 954	3 120
Province de Liège	10	6 447	3 932	2	1 195	753
Province de Luxembourg	3	1 928	1 176	1	613	386
Province de Namur	-	-	-	-	-	-
2ème trimestre 2003						
BELGIQUE	242	160 085	97 652	62	37 578	23 670
Rég. de Bruxelles-Capitale	7	4 653	2 839	-	-	-
Région flamande	214	141 672	86 418	46	27 841	17 540
Province d'Anvers	63	41 758	25 470	-	-	-
Province de Limbourg	14	9 243	5 639	-	-	-
Province de Flandre orientale	54	35 685	21 769	2	1 228	773
Province de Brabant Flamand	-	-	-	-	-	-
Province de Flandre occidentale	83	54 986	33 540	44	26 613	16 767
Région wallonne	21	13 760	8 395	16	9 737	6 130
Province de Brabant wallon	-	-	-	-	-	-
Province de Hainaut	12	7 839	4 782	9	5 494	3 459
Province de Liège	7	4 577	2 793	2	1 228	773
Province de Luxembourg	2	1 344	820	4	2 402	1 512
Province de Namur	-	-	-	1	613	386
3ème trimestre 2003						
BELGIQUE	154	99 132	60 469	28	17 477	11 009
Rég. de Bruxelles-Capitale	3	1 990	1 214	-	-	-
Région flamande	124	79 650	48 586	19	11 847	7 463
Province d'Anvers	35	22 355	13 637	-	-	-
Province de Limbourg	9	5 673	3 461	1	638	402
Province de Flandre orientale	33	21 076	12 856	1	615	387
Province de Brabant Flamand	-	-	-	-	-	-
Province de Flandre occidentale	47	30 546	18 632	17	10 594	6 674
Région wallonne	27	17 492	10 669	9	5 630	3 546
Province de Brabant wallon	-	-	-	-	-	-
Province de Hainaut	18	11 753	7 168	7	4 377	2 757
Province de Liège	4	2 569	1 567	1	615	387
Province de Luxembourg	5	3 170	1 934	1	638	402
Province de Namur	-	-	-	-	-	-
4ème trimestre 2003						
BELGIQUE	200	129 561	79 039	22	13 346	8 408
Rég. de Bruxelles-Capitale	4	2 564	1 565	-	-	-
Région flamande	172	111 316	67 908	17	10 295	6 486
Province d'Anvers	33	21 453	13 089	1	615	387
Province de Limbourg	6	3 875	2 365	1	579	365
Province de Flandre orientale	41	26 490	16 158	-	-	-
Province de Brabant Flamand	-	-	-	-	-	-
Province de Flandre occidentale	92	59 498	36 296	15	9 101	5 734
Région wallonne	24	15 681	9 566	5	3 051	1 922
Province de Brabant wallon	-	-	-	-	-	-
Province de Hainaut	17	11 139	6 795	2	1 198	755
Province de Liège	3	1 966	1 200	-	-	-
Province de Luxembourg	4	2 576	1 571	2	1 238	780
Province de Namur	-	-	-	1	615	387
L'année 2003						
BELGIQUE	863	561 473	342 499	138	84 181	53 025
Rég. de Bruxelles-Capitale	17	11 109	6 778	-	-	-
Région flamande	732	476 227	290 498	97	59 001	37 168
Province d'Anvers	200	130 295	79 480	1	615	387
Province de Limbourg	35	22 621	13 801	2	1 217	767
Province de Flandre orientale	188	122 195	74 537	4	2 425	1 527
Province de Brabant Flamand	-	-	-	-	-	-
Province de Flandre occidentale	309	201 116	122 680	90	54 744	34 487
Région wallonne	114	74 137	45 223	41	25 180	15 857
Province de Brabant wallon	-	-	-	-	-	-
Province de Hainaut	76	49 560	30 230	26	16 023	10 091
Province de Liège	24	15 559	9 492	5	3 038	1 913
Province de Luxembourg	14	9 018	5 501	8	4 891	3 080
Province de Namur	-	-	-	2	1 228	773

II. ANIMAUX ABATTUS - SOUMIS A L'EXPERTISE ET DECLARES PROPRES A LA CONSOMMATION

5. ABATTAGES DE NECESSITE (suite) - NOMBRE ET POIDS (en kg) DES ANIMAUX ABATTUS

PERIODES ET PROVINCES	Veaux			Ensemble des bovidés		
	Nombre	Poids vif	Poids abattu	Nombre	Poids vif	Poids abattu
2000	412	106 505	66 031	2 064	1 205 486	748 950
2001	324	81 654	50 620	1 772	1 043 224	648 969
2002	221	59 443	36 861	1 866	1 130 515	703 368
1er trimestre 2003						
BELGIQUE	61	15 930	9 866	464	280 384	173 697
Rég. de Bruxelles-Capitale	-	-	-	4	2 585	1 597
Région flamande	49	12 798	7 928	365	219 935	136 091
Province d'Anvers	16	4 178	2 589	108	64 752	40 014
Province de Limbourg	6	1 566	971	16	8 167	5 080
Province de Flandre orientale	8	2 090	1 294	85	52 657	32 481
Province de Brabant Flamand	-	-	-	-	-	-
Province de Flandre occidentale	19	4 964	3 074	156	94 359	58 516
Région wallonne	12	3 132	1 938	95	57 864	36 009
Province de Brabant wallon	-	-	-	-	-	-
Province de Hainaut	11	2 870	1 776	69	41 224	25 636
Province de Liège	-	-	-	19	12 449	7 761
Province de Luxembourg	1	262	162	6	3 499	2 169
Province de Namur	-	-	-	1	692	443
2ème trimestre 2003						
BELGIQUE	78	20 436	12 662	588	362 039	225 969
Rég. de Bruxelles-Capitale	-	-	-	11	7 443	4 624
Région flamande	61	15 982	9 905	464	285 263	177 713
Province d'Anvers	7	1 834	1 137	109	70 778	44 006
Province de Limbourg	15	3 930	2 434	36	18 057	11 199
Province de Flandre orientale	10	2 620	1 624	94	59 057	36 661
Province de Brabant Flamand	-	-	-	-	-	-
Province de Flandre occidentale	29	7 598	4 710	225	137 371	85 847
Région wallonne	17	4 454	2 757	113	69 333	43 632
Province de Brabant wallon	-	-	-	-	-	-
Province de Hainaut	10	2 620	1 622	66	40 559	25 479
Province de Liège	5	1 310	811	28	16 901	10 639
Province de Luxembourg	1	262	162	15	9 600	6 072
Province de Namur	1	262	162	4	2 273	1 442
3ème trimestre 2003						
BELGIQUE	90	23 874	14 805	425	246 220	153 919
Rég. de Bruxelles-Capitale	-	-	-	5	3 380	2 104
Région flamande	67	17 753	11 009	324	188 114	117 534
Province d'Anvers	7	1 869	1 159	56	33 899	20 988
Province de Limbourg	31	8 181	5 073	55	24 189	15 143
Province de Flandre orientale	11	2 915	1 808	74	44 679	27 898
Province de Brabant Flamand	-	-	-	-	-	-
Province de Flandre occidentale	18	4 788	2 969	139	85 347	53 505
Région wallonne	23	6 121	3 796	96	54 726	34 281
Province de Brabant wallon	-	-	-	-	-	-
Province de Hainaut	12	3 202	1 985	67	39 987	25 090
Province de Liège	4	1 062	659	13	7 016	4 386
Province de Luxembourg	6	1 588	985	15	7 454	4 638
Province de Namur	1	269	167	1	269	167
4ème trimestre 2003						
BELGIQUE	87	23 767	14 731	444	256 391	159 550
Rég. de Bruxelles-Capitale	-	-	-	4	2 564	1 565
Région flamande	66	17 973	11 140	345	199 295	123 747
Province d'Anvers	13	3 524	2 183	65	37 526	23 296
Province de Limbourg	34	9 264	5 743	45	16 368	10 169
Province de Flandre orientale	8	2 175	1 348	71	43 367	26 914
Province de Brabant Flamand	-	-	-	-	-	-
Province de Flandre occidentale	11	3 010	1 866	164	102 034	63 368
Région wallonne	21	5 794	3 591	95	54 532	34 238
Province de Brabant wallon	-	-	-	-	-	-
Province de Hainaut	19	5 238	3 247	72	40 272	25 279
Province de Liège	1	278	172	14	8 882	5 620
Province de Luxembourg	1	278	172	8	4 763	2 952
Province de Namur	-	-	-	1	615	387
L'année 2003						
BELGIQUE	316	84 007	52 064	1 921	1 145 034	713 135
Rég. de Bruxelles-Capitale	-	-	-	24	15 972	9 890
Région flamande	243	64 506	39 982	1 498	892 607	555 085
Province d'Anvers	43	11 405	7 068	338	206 955	128 304
Province de Limbourg	86	22 941	14 221	152	66 781	41 591
Province de Flandre orientale	37	9 800	6 074	324	199 760	123 954
Province de Brabant Flamand	-	-	-	-	-	-
Province de Flandre occidentale	77	20 360	12 619	684	419 111	261 236
Région wallonne	73	19 501	12 082	399	236 455	148 160
Province de Brabant wallon	-	-	-	-	-	-
Province de Hainaut	52	13 930	8 630	274	162 042	101 484
Province de Liège	10	2 650	1 642	74	45 248	28 406
Province de Luxembourg	9	2 390	1 481	44	25 316	15 831
Province de Namur	2	531	329	7	3 849	2 439

II. ANIMAUX ABATTUS - SOUMIS A L'EXPERTISE ET DECLARES PROPRES A LA CONSOMMATION

5. ABATTAGES DE NECESSITE (suite) - NOMBRE ET POIDS (en kg) DES ANIMAUX ABATTUS

PERIODES ET PROVINCES	Porcs			Moutons et agneaux		
	Nombre	Poids vif	Poids abattu	Nombre	Poids vif	Poids abattu
2000	-	-	-	5	208	104
2001	-	-	-	1	40	20
2002	-	-	-	-	-	-
1er trimestre 2003						
BELGIQUE	-	-	-	-	-	-
Rég. de Bruxelles-Capitale	-	-	-	-	-	-
Région flamande	-	-	-	-	-	-
Province d'Anvers	-	-	-	-	-	-
Province de Limbourg	-	-	-	-	-	-
Province de Flandre orientale	-	-	-	-	-	-
Province de Brabant Flamand	-	-	-	-	-	-
Province de Flandre occidentale	-	-	-	-	-	-
Région wallonne	-	-	-	-	-	-
Province de Brabant wallon	-	-	-	-	-	-
Province de Hainaut	-	-	-	-	-	-
Province de Liège	-	-	-	-	-	-
Province de Luxembourg	-	-	-	-	-	-
Province de Namur	-	-	-	-	-	-
2ème trimestre 2003						
BELGIQUE	-	-	-	-	-	-
Rég. de Bruxelles-Capitale	-	-	-	-	-	-
Région flamande	-	-	-	-	-	-
Province d'Anvers	-	-	-	-	-	-
Province de Limbourg	-	-	-	-	-	-
Province de Flandre orientale	-	-	-	-	-	-
Province de Brabant Flamand	-	-	-	-	-	-
Province de Flandre occidentale	-	-	-	-	-	-
Région wallonne	-	-	-	-	-	-
Province de Brabant wallon	-	-	-	-	-	-
Province de Hainaut	-	-	-	-	-	-
Province de Liège	-	-	-	-	-	-
Province de Luxembourg	-	-	-	-	-	-
Province de Namur	-	-	-	-	-	-
3ème trimestre 2003						
BELGIQUE	-	-	-	-	-	-
Rég. de Bruxelles-Capitale	-	-	-	-	-	-
Région flamande	-	-	-	-	-	-
Province d'Anvers	-	-	-	-	-	-
Province de Limbourg	-	-	-	-	-	-
Province de Flandre orientale	-	-	-	-	-	-
Province de Brabant Flamand	-	-	-	-	-	-
Province de Flandre occidentale	-	-	-	-	-	-
Région wallonne	-	-	-	-	-	-
Province de Brabant wallon	-	-	-	-	-	-
Province de Hainaut	-	-	-	-	-	-
Province de Liège	-	-	-	-	-	-
Province de Luxembourg	-	-	-	-	-	-
Province de Namur	-	-	-	-	-	-
4ème trimestre 2003						
BELGIQUE	-	-	-	-	-	-
Rég. de Bruxelles-Capitale	-	-	-	-	-	-
Région flamande	-	-	-	-	-	-
Province d'Anvers	-	-	-	-	-	-
Province de Limbourg	-	-	-	-	-	-
Province de Flandre orientale	-	-	-	-	-	-
Province de Brabant Flamand	-	-	-	-	-	-
Province de Flandre occidentale	-	-	-	-	-	-
Région wallonne	-	-	-	-	-	-
Province de Brabant wallon	-	-	-	-	-	-
Province de Hainaut	-	-	-	-	-	-
Province de Liège	-	-	-	-	-	-
Province de Luxembourg	-	-	-	-	-	-
Province de Namur	-	-	-	-	-	-
L' année 2003						
BELGIQUE	-	-	-	-	-	-
Rég. de Bruxelles-Capitale	-	-	-	-	-	-
Région flamande	-	-	-	-	-	-
Province d'Anvers	-	-	-	-	-	-
Province de Limbourg	-	-	-	-	-	-
Province de Flandre orientale	-	-	-	-	-	-
Province de Brabant Flamand	-	-	-	-	-	-
Province de Flandre occidentale	-	-	-	-	-	-
Région wallonne	-	-	-	-	-	-
Province de Brabant wallon	-	-	-	-	-	-
Province de Hainaut	-	-	-	-	-	-
Province de Liège	-	-	-	-	-	-
Province de Luxembourg	-	-	-	-	-	-
Province de Namur	-	-	-	-	-	-

II. ANIMAUX ABATTUS - SOUMIS A L'EXPERTISE ET DECLARES PROPRES A LA CONSOMMATION

5. ABATTAGES DE NECESSITE (suite) - NOMBRE ET POIDS (en kg) DES ANIMAUX ABATTUS

PERIODES ET PROVINCES	Chèvres et chevreaux			Poulains		
	Nombre	Poids vif	Poids abattu	Nombre	Poids vif	Poids abattu
2000	-	-	-	-	-	-
2001	-	-	-	1	239	143
2002	-	-	-	1	287	172
1er trimestre 2003						
BELGIQUE	-	-	-	-	-	-
Rég. de Bruxelles-Capitale	-	-	-	-	-	-
Région flamande	-	-	-	-	-	-
Province d'Anvers	-	-	-	-	-	-
Province de Limbourg	-	-	-	-	-	-
Province de Flandre orientale	-	-	-	-	-	-
Province de Brabant Flamand	-	-	-	-	-	-
Province de Flandre occidentale	-	-	-	-	-	-
Région wallonne	-	-	-	-	-	-
Province de Brabant wallon	-	-	-	-	-	-
Province de Hainaut	-	-	-	-	-	-
Province de Liège	-	-	-	-	-	-
Province de Luxembourg	-	-	-	-	-	-
Province de Namur	-	-	-	-	-	-
2ème trimestre 2003						
BELGIQUE	-	-	-	-	-	-
Rég. de Bruxelles-Capitale	-	-	-	-	-	-
Région flamande	-	-	-	-	-	-
Province d'Anvers	-	-	-	-	-	-
Province de Limbourg	-	-	-	-	-	-
Province de Flandre orientale	-	-	-	-	-	-
Province de Brabant Flamand	-	-	-	-	-	-
Province de Flandre occidentale	-	-	-	-	-	-
Région wallonne	-	-	-	-	-	-
Province de Brabant wallon	-	-	-	-	-	-
Province de Hainaut	-	-	-	-	-	-
Province de Liège	-	-	-	-	-	-
Province de Luxembourg	-	-	-	-	-	-
Province de Namur	-	-	-	-	-	-
3ème trimestre 2003						
BELGIQUE	-	-	-	1	241	145
Rég. de Bruxelles-Capitale	-	-	-	-	-	-
Région flamande	-	-	-	1	241	145
Province d'Anvers	-	-	-	-	-	-
Province de Limbourg	-	-	-	1	241	145
Province de Flandre orientale	-	-	-	-	-	-
Province de Brabant Flamand	-	-	-	-	-	-
Province de Flandre occidentale	-	-	-	-	-	-
Région wallonne	-	-	-	-	-	-
Province de Brabant wallon	-	-	-	-	-	-
Province de Hainaut	-	-	-	-	-	-
Province de Liège	-	-	-	-	-	-
Province de Luxembourg	-	-	-	-	-	-
Province de Namur	-	-	-	-	-	-
4ème trimestre 2003						
BELGIQUE	-	-	-	-	-	-
Rég. de Bruxelles-Capitale	-	-	-	-	-	-
Région flamande	-	-	-	-	-	-
Province d'Anvers	-	-	-	-	-	-
Province de Limbourg	-	-	-	-	-	-
Province de Flandre orientale	-	-	-	-	-	-
Province de Brabant Flamand	-	-	-	-	-	-
Province de Flandre occidentale	-	-	-	-	-	-
Région wallonne	-	-	-	-	-	-
Province de Brabant wallon	-	-	-	-	-	-
Province de Hainaut	-	-	-	-	-	-
Province de Liège	-	-	-	-	-	-
Province de Luxembourg	-	-	-	-	-	-
Province de Namur	-	-	-	-	-	-
L' année 2003						
BELGIQUE	-	-	-	1	241	145
Rég. de Bruxelles-Capitale	-	-	-	-	-	-
Région flamande	-	-	-	1	241	145
Province d'Anvers	-	-	-	-	-	-
Province de Limbourg	-	-	-	1	241	145
Province de Flandre orientale	-	-	-	-	-	-
Province de Brabant Flamand	-	-	-	-	-	-
Province de Flandre occidentale	-	-	-	-	-	-
Région wallonne	-	-	-	-	-	-
Province de Brabant wallon	-	-	-	-	-	-
Province de Hainaut	-	-	-	-	-	-
Province de Liège	-	-	-	-	-	-
Province de Luxembourg	-	-	-	-	-	-
Province de Namur	-	-	-	-	-	-

II. ANIMAUX ABATTUS - SOUMIS A L'EXPERTISE ET DECLARES PROPRES A LA CONSOMMATION

5. ABATTAGES DE NECESSITE (suite) - NOMBRE ET POIDS (en kg) DES ANIMAUX ABATTUS

PERIODES ET PROVINCES	Autres chevaux			Ensemble de tous les animaux		
	Nombre	Poids vif	Poids abattu	Nombre	Poids vif	Poids abattu
2000	39	19 420	11 651	2 108	1 225 114	760 705
2001	25	12 253	7 351	1 799	1 055 756	656 483
2002	30	14 795	8 877	1 897	1 145 597	712 417
1er trimestre 2003						
BELGIQUE	5	2 459	1 476	469	282 843	175 173
Rég. de Bruxelles-Capitale	-	-	-	4	2 585	1 597
Région flamande	4	1 963	1 178	369	221 898	137 269
Province d'Anvers	-	-	-	108	64 752	40 014
Province de Limbourg	-	-	-	16	8 167	5 080
Province de Flandre orientale	-	-	-	85	52 657	32 481
Province de Brabant Flamand	-	-	-	-	-	-
Province de Flandre occidentale	4	1 963	1 178	160	96 322	59 694
Région wallonne	1	496	298	96	58 360	36 307
Province de Brabant wallon	-	-	-	-	-	-
Province de Hainaut	1	496	298	70	41 720	25 934
Province de Liège	-	-	-	19	12 449	7 761
Province de Luxembourg	-	-	-	6	3 499	2 169
Province de Namur	-	-	-	1	692	443
2ème trimestre 2003						
BELGIQUE	11	5 301	3 180	599	367 340	229 149
Rég. de Bruxelles-Capitale	-	-	-	11	7 443	4 624
Région flamande	9	4 287	2 572	473	289 550	180 285
Province d'Anvers	4	1 890	1 134	113	72 668	45 140
Province de Limbourg	-	-	-	36	18 057	11 199
Province de Flandre orientale	-	-	-	94	59 057	36 661
Province de Brabant Flamand	-	-	-	-	-	-
Province de Flandre occidentale	5	2 397	1 438	230	139 768	87 285
Région wallonne	2	1 014	608	115	70 347	44 240
Province de Brabant wallon	-	-	-	-	-	-
Province de Hainaut	2	1 014	608	68	41 573	26 087
Province de Liège	-	-	-	28	16 901	10 639
Province de Luxembourg	-	-	-	15	9 600	6 072
Province de Namur	-	-	-	4	2 273	1 442
3ème trimestre 2003						
BELGIQUE	8	4 003	2 401	434	250 464	156 465
Rég. de Bruxelles-Capitale	-	-	-	5	3 380	2 104
Région flamande	8	4 003	2 401	333	192 358	120 080
Province d'Anvers	-	-	-	56	33 899	20 988
Province de Limbourg	-	-	-	56	24 430	15 288
Province de Flandre orientale	5	2 533	1 520	79	47 212	29 418
Province de Brabant Flamand	-	-	-	-	-	-
Province de Flandre occidentale	3	1 470	881	142	86 817	54 386
Région wallonne	-	-	-	96	54 726	34 281
Province de Brabant wallon	-	-	-	-	-	-
Province de Hainaut	-	-	-	67	39 987	25 090
Province de Liège	-	-	-	13	7 016	4 386
Province de Luxembourg	-	-	-	15	7 454	4 638
Province de Namur	-	-	-	1	269	167
4ème trimestre 2003						
BELGIQUE	7	3 435	2 063	451	259 826	161 613
Rég. de Bruxelles-Capitale	-	-	-	4	2 564	1 565
Région flamande	6	2 974	1 786	351	202 269	125 533
Province d'Anvers	2	1 026	616	67	38 552	23 912
Province de Limbourg	-	-	-	45	16 368	10 169
Province de Flandre orientale	-	-	-	71	43 367	26 914
Province de Brabant Flamand	-	-	-	-	-	-
Province de Flandre occidentale	4	1 948	1 170	168	103 982	64 538
Région wallonne	1	461	277	96	54 993	34 515
Province de Brabant wallon	-	-	-	-	-	-
Province de Hainaut	1	461	277	73	40 733	25 556
Province de Liège	-	-	-	14	8 882	5 620
Province de Luxembourg	-	-	-	8	4 763	2 952
Province de Namur	-	-	-	1	615	387
L'année 2003						
BELGIQUE	31	15 198	9 120	1 953	1 160 473	722 400
Rég. de Bruxelles-Capitale	-	-	-	24	15 972	9 890
Région flamande	27	13 227	7 937	1 526	906 075	563 167
Province d'Anvers	6	2 916	1 750	344	209 871	130 054
Province de Limbourg	-	-	-	153	67 022	41 736
Province de Flandre orientale	5	2 533	1 520	329	202 293	125 474
Province de Brabant Flamand	-	-	-	-	-	-
Province de Flandre occidentale	16	7 778	4 667	700	426 889	265 903
Région wallonne	4	1 971	1 183	403	238 426	149 343
Province de Brabant wallon	-	-	-	-	-	-
Province de Hainaut	4	1 971	1 183	278	164 013	102 667
Province de Liège	-	-	-	74	45 248	28 406
Province de Luxembourg	-	-	-	44	25 316	15 831
Province de Namur	-	-	-	7	3 849	2 439

II. ANIMAUX ABATTUS - SOUMIS A L'EXPERTISE ET DECLARES IMPROPRES A LA CONSOMMATION

6. SAISIES - NOMBRE ET POIDS (en kg) DES ANIMAUX ABATTUS

PERIODES ET PROVINCES	Boeufs			Taureaux		
	Nombre	Poids vif	Poids abattu	Nombre	Poids vif	Poids abattu
2000	5	3 537	2 193	389	265 947	170 207
2001	10	7 153	4 435	307	206 917	132 428
2002	5	3 592	2 227	361	246 786	157 945
1er trimestre 2003						
BELGIQUE	4	2 870	1 780	56	38 680	24 752
Rég. de Bruxelles-Capitale	-	-	-	1	692	443
Région flamande	-	-	-	22	15 168	9 707
Province d'Anvers	-	-	-	1	692	443
Province de Limbourg	-	-	-	6	4 134	2 646
Province de Flandre orientale	-	-	-	2	1 375	880
Province de Brabant Flamand	-	-	-	-	-	-
Province de Flandre occidentale	-	-	-	13	8 967	5 738
Région wallonne	4	2 870	1 780	33	22 820	14 602
Province de Brabant wallon	-	-	-	-	-	-
Province de Hainaut	4	2 870	1 780	1	696	445
Province de Liège	-	-	-	26	18 000	11 519
Province de Luxembourg	-	-	-	1	696	445
Province de Namur	-	-	-	5	3 428	2 193
2ème trimestre 2003						
BELGIQUE	2	1 412	876	81	56 520	36 167
Rég. de Bruxelles-Capitale	-	-	-	1	696	445
Région flamande	-	-	-	33	23 034	14 739
Province d'Anvers	-	-	-	1	702	449
Province de Limbourg	-	-	-	8	5 592	3 578
Province de Flandre orientale	-	-	-	6	4 182	2 675
Province de Brabant Flamand	-	-	-	1	702	449
Province de Flandre occidentale	-	-	-	17	11 856	7 588
Région wallonne	2	1 412	876	47	32 790	20 983
Province de Brabant wallon	-	-	-	-	-	-
Province de Hainaut	2	1 412	876	7	4 884	3 124
Province de Liège	-	-	-	28	19 548	12 511
Province de Luxembourg	-	-	-	-	-	-
Province de Namur	-	-	-	12	8 358	5 348
3ème trimestre 2003						
BELGIQUE	7	4 960	3 076	55	37 942	24 288
Rég. de Bruxelles-Capitale	-	-	-	1	700	448
Région flamande	-	-	-	16	11 035	7 066
Province d'Anvers	-	-	-	1	679	435
Province de Limbourg	-	-	-	1	679	435
Province de Flandre orientale	-	-	-	6	4 138	2 649
Province de Brabant Flamand	-	-	-	-	-	-
Province de Flandre occidentale	-	-	-	8	5 539	3 547
Région wallonne	7	4 960	3 076	38	26 207	16 774
Province de Brabant wallon	-	-	-	-	-	-
Province de Hainaut	7	4 960	3 076	4	2 769	1 773
Province de Liège	-	-	-	25	17 189	11 001
Province de Luxembourg	-	-	-	3	2 100	1 344
Province de Namur	-	-	-	6	4 149	2 656
4ème trimestre 2003						
BELGIQUE	4	2 912	1 806	59	39 203	25 086
Rég. de Bruxelles-Capitale	-	-	-	1	633	405
Région flamande	-	-	-	25	16 622	10 637
Province d'Anvers	-	-	-	2	1 384	886
Province de Limbourg	-	-	-	2	1 342	859
Province de Flandre orientale	-	-	-	9	6 009	3 845
Province de Brabant Flamand	-	-	-	-	-	-
Province de Flandre occidentale	-	-	-	12	7 887	5 047
Région wallonne	4	2 912	1 806	33	21 948	14 044
Province de Brabant wallon	-	-	-	-	-	-
Province de Hainaut	4	2 912	1 806	5	3 300	2 111
Province de Liège	-	-	-	26	17 285	11 061
Province de Luxembourg	-	-	-	-	-	-
Province de Namur	-	-	-	2	1 363	872
L'année 2003						
BELGIQUE	17	12 154	7 538	251	172 345	110 293
Rég. de Bruxelles-Capitale	-	-	-	4	2 721	1 741
Région flamande	-	-	-	96	65 859	42 149
Province d'Anvers	-	-	-	5	3 457	2 213
Province de Limbourg	-	-	-	17	11 747	7 518
Province de Flandre orientale	-	-	-	23	15 704	10 049
Province de Brabant Flamand	-	-	-	1	702	449
Province de Flandre occidentale	-	-	-	50	34 249	21 920
Région wallonne	17	12 154	7 538	151	103 765	66 403
Province de Brabant wallon	-	-	-	-	-	-
Province de Hainaut	17	12 154	7 538	17	11 649	7 453
Province de Liège	-	-	-	105	72 022	46 092
Province de Luxembourg	-	-	-	4	2 796	1 789
Province de Namur	-	-	-	25	17 298	11 069

II. ANIMAUX ABATTUS - SOUMIS A L'EXPERTISE ET DECLARES IMPROPRES A LA CONSOMMATION

6. SAISIES (suite) - NOMBRE ET POIDS (en kg) DES ANIMAUX ABATTUS

PERIODES ET PROVINCES	Vaches			Génisses		
	Nombre	Poids vif	Poids abattu	Nombre	Poids vif	Poids abattu
2000	1 312	864 509	527 367	159	99 679	62 801
2001	1 083	718 375	438 210	86	52 124	32 837
2002	1 515	963 574	587 779	81	48 519	30 567
1er trimestre 2003						
BELGIQUE	336	217 455	132 643	10	6 190	3 898
Rég. de Bruxelles-Capitale	16	10 315	6 291	-	-	-
Région flamande	179	115 763	70 614	1	613	386
Province d'Anvers	50	32 363	19 742	-	-	-
Province de Limbourg	15	9 643	5 881	-	-	-
Province de Flandre orientale	66	42 714	26 055	-	-	-
Province de Brabant Flamand	-	-	-	-	-	-
Province de Flandre occidentale	48	31 043	18 936	1	613	386
Région wallonne	141	91 377	55 738	9	5 577	3 512
Province de Brabant wallon	-	-	-	-	-	-
Province de Hainaut	7	4 509	2 751	-	-	-
Province de Liège	126	81 686	49 827	5	3 095	1 949
Province de Luxembourg	-	-	-	-	-	-
Province de Namur	8	5 182	3 160	4	2 482	1 563
2ème trimestre 2003						
BELGIQUE	355	234 644	143 139	23	13 812	8 698
Rég. de Bruxelles-Capitale	28	19 025	11 605	-	-	-
Région flamande	188	123 853	75 554	5	2 959	1 863
Province d'Anvers	60	39 694	24 214	-	-	-
Province de Limbourg	8	5 232	3 192	1	586	369
Province de Flandre orientale	55	36 466	22 245	-	-	-
Province de Brabant Flamand	1	655	400	-	-	-
Province de Flandre occidentale	64	41 806	25 503	4	2 373	1 494
Région wallonne	139	91 766	55 980	18	10 853	6 835
Province de Brabant wallon	-	-	-	-	-	-
Province de Hainaut	9	5 968	3 643	2	1 199	755
Province de Liège	123	81 077	49 456	11	6 670	4 201
Province de Luxembourg	1	689	420	1	586	369
Province de Namur	6	4 032	2 461	4	2 398	1 510
3ème trimestre 2003						
BELGIQUE	208	132 840	81 033	17	10 556	6 648
Rég. de Bruxelles-Capitale	6	3 903	2 381	-	-	-
Région flamande	127	80 397	49 044	7	4 305	2 712
Province d'Anvers	41	25 510	15 563	7	4 305	2 712
Province de Limbourg	17	10 932	6 668	-	-	-
Province de Flandre orientale	40	25 129	15 329	-	-	-
Province de Brabant Flamand	-	-	-	-	-	-
Province de Flandre occidentale	29	18 826	11 484	-	-	-
Région wallonne	75	48 540	29 608	10	6 251	3 936
Province de Brabant wallon	-	-	-	-	-	-
Province de Hainaut	5	3 170	1 934	3	1 871	1 178
Province de Liège	60	38 810	23 673	6	3 742	2 356
Province de Luxembourg	5	3 324	2 027	1	638	402
Province de Namur	5	3 236	1 974	-	-	-
4ème trimestre 2003						
BELGIQUE	277	179 511	109 507	9	5 479	3 451
Rég. de Bruxelles-Capitale	6	3 829	2 337	-	-	-
Région flamande	174	112 760	68 786	2	1 234	777
Province d'Anvers	55	35 662	21 755	-	-	-
Province de Limbourg	17	11 094	6 767	-	-	-
Province de Flandre orientale	58	37 367	22 795	1	615	387
Province de Brabant Flamand	-	-	-	-	-	-
Province de Flandre occidentale	44	28 637	17 469	1	619	390
Région wallonne	97	62 922	38 384	7	4 245	2 674
Province de Brabant wallon	-	-	-	-	-	-
Province de Hainaut	8	5 254	3 205	-	-	-
Province de Liège	82	53 161	32 428	5	3 011	1 897
Province de Luxembourg	2	1 299	793	-	-	-
Province de Namur	5	3 208	1 958	2	1 234	777
L'année 2003						
BELGIQUE	1 176	764 450	466 322	59	36 037	22 695
Rég. de Bruxelles-Capitale	56	37 072	22 614	-	-	-
Région flamande	668	432 773	263 998	15	9 111	5 738
Province d'Anvers	206	133 229	81 274	7	4 305	2 712
Province de Limbourg	57	36 901	22 508	1	586	369
Province de Flandre orientale	219	141 676	86 424	1	615	387
Province de Brabant Flamand	1	655	400	-	-	-
Province de Flandre occidentale	185	120 312	73 392	6	3 605	2 270
Région wallonne	452	294 605	179 710	44	26 926	16 957
Province de Brabant wallon	-	-	-	-	-	-
Province de Hainaut	29	18 901	11 533	5	3 070	1 933
Province de Liège	391	254 734	155 384	27	16 518	10 403
Province de Luxembourg	8	5 312	3 240	2	1 224	771
Province de Namur	24	15 658	9 553	10	6 114	3 850

II. ANIMAUX ABATTUS - SOUMIS A L'EXPERTISE ET DECLARES IMPROPRES A LA CONSOMMATION

6. SAISIES (suite) - NOMBRE ET POIDS (en kg) DES ANIMAUX ABATTUS

PERIODES ET PROVINCES	Veaux			Ensemble des bovidés		
	Nombre	Poids vif	Poids abattu	Nombre	Poids vif	Poids abattu
2000	692	178 668	110 773	2 557	1 412 340	873 341
2001	651	166 679	103 338	2 137	1 151 248	711 248
2002	843	226 174	140 230	2 805	1 488 645	918 748
1er trimestre 2003						
BELGIQUE	226	59 050	36 606	632	324 245	199 679
Rég. de Bruxelles-Capitale	-	-	-	17	11 007	6 734
Région flamande	215	56 174	34 824	417	187 718	115 531
Province d'Anvers	184	48 074	29 803	235	81 129	49 988
Province de Limbourg	29	7 576	4 697	50	21 353	13 224
Province de Flandre orientale	1	262	162	69	44 351	27 097
Province de Brabant Flamand	-	-	-	-	-	-
Province de Flandre occidentale	1	262	162	63	40 885	25 222
Région wallonne	11	2 876	1 782	198	125 520	77 414
Province de Brabant wallon	-	-	-	-	-	-
Province de Hainaut	-	-	-	12	8 075	4 976
Province de Liège	6	1 566	970	163	104 347	64 265
Province de Luxembourg	-	-	-	1	696	445
Province de Namur	5	1 310	812	22	12 402	7 728
2ème trimestre 2003						
BELGIQUE	172	45 064	27 934	633	351 452	216 814
Rég. de Bruxelles-Capitale	-	-	-	29	19 721	12 050
Région flamande	165	43 230	26 799	391	193 076	118 955
Province d'Anvers	125	32 750	20 304	186	73 146	44 967
Province de Limbourg	28	7 336	4 549	45	18 746	11 688
Province de Flandre orientale	3	786	486	64	41 434	25 406
Province de Brabant Flamand	1	262	162	3	1 619	1 011
Province de Flandre occidentale	8	2 096	1 298	93	58 131	35 883
Région wallonne	7	1 834	1 135	213	138 655	85 809
Province de Brabant wallon	-	-	-	-	-	-
Province de Hainaut	3	786	486	23	14 249	8 884
Province de Liège	3	786	487	165	108 081	66 655
Province de Luxembourg	-	-	-	2	1 275	789
Province de Namur	1	262	162	23	15 050	9 481
3ème trimestre 2003						
BELGIQUE	155	41 231	25 563	442	227 529	140 608
Rég. de Bruxelles-Capitale	-	-	-	7	4 603	2 829
Région flamande	150	39 900	24 738	300	135 637	83 560
Province d'Anvers	132	35 110	21 769	181	65 604	40 479
Province de Limbourg	15	3 995	2 476	33	15 606	9 579
Province de Flandre orientale	1	269	167	47	29 536	18 145
Province de Brabant Flamand	-	-	-	-	-	-
Province de Flandre occidentale	2	526	326	39	24 891	15 357
Région wallonne	5	1 331	825	135	87 289	54 219
Province de Brabant wallon	-	-	-	-	-	-
Province de Hainaut	3	799	495	22	13 569	8 456
Province de Liège	1	269	167	92	60 010	37 197
Province de Luxembourg	-	-	-	9	6 062	3 773
Province de Namur	1	263	163	12	7 648	4 793
4ème trimestre 2003						
BELGIQUE	183	50 004	31 000	532	277 109	170 850
Rég. de Bruxelles-Capitale	-	-	-	7	4 462	2 742
Région flamande	175	47 803	29 636	376	178 419	109 836
Province d'Anvers	156	42 634	26 433	213	79 680	49 074
Province de Limbourg	13	3 539	2 194	32	15 975	9 820
Province de Flandre orientale	2	556	344	70	44 547	27 371
Province de Brabant Flamand	-	-	-	-	-	-
Province de Flandre occidentale	4	1 074	665	61	38 217	23 571
Région wallonne	8	2 201	1 364	149	94 228	58 272
Province de Brabant wallon	-	-	-	-	-	-
Province de Hainaut	1	265	164	18	11 731	7 286
Province de Liège	5	1 393	864	118	74 850	46 250
Province de Luxembourg	-	-	-	2	1 299	793
Province de Namur	2	543	336	11	6 348	3 943
L'année 2003						
BELGIQUE	736	195 349	121 103	2 239	1 180 335	727 951
Rég. de Bruxelles-Capitale	-	-	-	60	39 793	24 355
Région flamande	705	187 107	115 997	1 484	694 850	427 882
Province d'Anvers	597	158 568	98 309	815	299 559	184 508
Province de Limbourg	85	22 446	13 916	160	71 680	44 311
Province de Flandre orientale	7	1 873	1 159	250	159 868	98 019
Province de Brabant Flamand	1	262	162	3	1 619	1 011
Province de Flandre occidentale	15	3 958	2 451	256	162 124	100 033
Région wallonne	31	8 242	5 106	695	445 692	275 714
Province de Brabant wallon	-	-	-	-	-	-
Province de Hainaut	7	1 850	1 145	75	47 624	29 602
Province de Liège	15	4 014	2 488	538	347 288	214 367
Province de Luxembourg	-	-	-	14	9 332	5 800
Province de Namur	9	2 378	1 473	68	41 448	25 945

II. ANIMAUX ABATTUS - SOUMIS A L'EXPERTISE ET DECLARES IMPROPRES A LA CONSOMMATION

6. SAISIES (suite) - NOMBRE ET POIDS (en kg) DES ANIMAUX ABATTUS

PERIODES ET PROVINCES	Porcs			Moutons et agneaux		
	Nombre	Poids vif	Poids abattu	Nombre	Poids vif	Poids abattu
2000	27 686	3 243 577	2 594 861	121	5 014	2 514
2001	29 048	3 418 601	2 734 881	56	2 279	1 141
2002	30 171	3 531 991	2 825 590	33	1 308	656
1er trimestre 2003						
BELGIQUE	7 517	862 155	689 727	6	244	122
Rég. de Bruxelles-Capitale	13	1 492	1 194	-	-	-
Région flamande	6 307	723 389	578 712	5	200	100
Province d'Anvers	1 129	129 492	103 595	4	160	80
Province de Limbourg	471	54 036	43 228	-	-	-
Province de Flandre orientale	1 635	187 554	150 043	-	-	-
Province de Brabant Flamand	-	-	-	1	40	20
Province de Flandre occidentale	3 072	352 307	281 846	-	-	-
Région wallonne	1 197	137 274	109 821	1	44	22
Province de Brabant wallon	-	-	-	-	-	-
Province de Hainaut	61	6 996	5 597	1	44	22
Province de Liège	1 135	130 163	104 132	-	-	-
Province de Luxembourg	-	-	-	-	-	-
Province de Namur	1	115	92	-	-	-
2ème trimestre 2003						
BELGIQUE	7 353	867 252	693 799	26	1 080	541
Rég. de Bruxelles-Capitale	7	826	661	2	82	41
Région flamande	6 247	736 693	589 353	23	957	479
Province d'Anvers	1 604	189 053	151 241	3	117	59
Province de Limbourg	489	57 753	46 202	-	-	-
Province de Flandre orientale	1 543	181 888	145 512	20	840	420
Province de Brabant Flamand	-	-	-	-	-	-
Province de Flandre occidentale	2 611	307 999	246 398	-	-	-
Région wallonne	1 099	129 733	103 785	1	41	21
Province de Brabant wallon	-	-	-	-	-	-
Province de Hainaut	46	5 410	4 327	1	41	21
Province de Liège	1 052	124 202	99 361	-	-	-
Province de Luxembourg	-	-	-	-	-	-
Province de Namur	1	121	97	-	-	-
3ème trimestre 2003						
BELGIQUE	6 092	686 230	548 988	8	326	164
Rég. de Bruxelles-Capitale	3	342	274	2	86	43
Région flamande	5 034	567 122	453 700	5	195	98
Province d'Anvers	1 004	113 181	90 546	3	114	57
Province de Limbourg	484	54 607	43 686	-	-	-
Province de Flandre orientale	1 269	142 917	114 333	1	38	19
Province de Brabant Flamand	-	-	-	-	-	-
Province de Flandre occidentale	2 277	256 417	205 135	1	43	22
Région wallonne	1 055	118 766	95 014	1	45	23
Province de Brabant wallon	-	-	-	-	-	-
Province de Hainaut	34	3 820	3 058	-	-	-
Province de Liège	1 021	114 946	91 956	-	-	-
Province de Luxembourg	-	-	-	-	-	-
Province de Namur	-	-	-	1	45	23
4ème trimestre 2003						
BELGIQUE	6 999	786 793	629 436	32	1 265	634
Rég. de Bruxelles-Capitale	2	236	189	5	199	100
Région flamande	5 559	624 836	499 867	25	987	494
Province d'Anvers	1 235	139 435	111 547	25	987	494
Province de Limbourg	447	50 420	40 337	-	-	-
Province de Flandre orientale	1 252	140 712	112 569	-	-	-
Province de Brabant Flamand	-	-	-	-	-	-
Province de Flandre occidentale	2 625	294 269	235 414	-	-	-
Région wallonne	1 438	161 721	129 380	2	79	40
Province de Brabant wallon	-	-	-	-	-	-
Province de Hainaut	57	6 404	5 124	-	-	-
Province de Liège	1 381	155 317	124 256	2	79	40
Province de Luxembourg	-	-	-	-	-	-
Province de Namur	-	-	-	-	-	-
L'année 2003						
BELGIQUE	27 961	3 202 430	2 561 950	72	2 915	1 461
Rég. de Bruxelles-Capitale	25	2 896	2 318	9	367	184
Région flamande	23 147	2 652 040	2 121 632	58	2 339	1 171
Province d'Anvers	4 972	571 161	456 929	35	1 378	690
Province de Limbourg	1 891	216 816	173 453	-	-	-
Province de Flandre orientale	5 699	653 071	522 457	21	878	439
Province de Brabant Flamand	-	-	-	1	40	20
Province de Flandre occidentale	10 585	1 210 992	968 793	1	43	22
Région wallonne	4 789	547 494	438 000	5	209	106
Province de Brabant wallon	-	-	-	-	-	-
Province de Hainaut	198	22 630	18 106	2	85	43
Province de Liège	4 589	524 628	419 705	2	79	40
Province de Luxembourg	-	-	-	-	-	-
Province de Namur	2	236	189	1	45	23

II. ANIMAUX ABATTUS - SOUMIS A L'EXPERTISE ET DECLARES IMPROPRES A LA CONSOMMATION

6. SAISIES (suite) - NOMBRE ET POIDS (en kg) DES ANIMAUX ABATTUS

PERIODES ET PROVINCES	Chèvres et chevreaux			Poulains		
	Nombre	Poids vif	Poids abattu	Nombre	Poids vif	Poids abattu
2000	-	-	-	3	765	460
2001	1	40	20	2	474	284
2002	5	150	77	3	827	496
1er trimestre 2003						
BELGIQUE	-	-	-	-	-	-
Rég. de Bruxelles-Capitale	-	-	-	-	-	-
Région flamande	-	-	-	-	-	-
Province d'Anvers	-	-	-	-	-	-
Province de Limbourg	-	-	-	-	-	-
Province de Flandre orientale	-	-	-	-	-	-
Province de Brabant Flamand	-	-	-	-	-	-
Province de Flandre occidentale	-	-	-	-	-	-
Région wallonne	-	-	-	-	-	-
Province de Brabant wallon	-	-	-	-	-	-
Province de Hainaut	-	-	-	-	-	-
Province de Liège	-	-	-	-	-	-
Province de Luxembourg	-	-	-	-	-	-
Province de Namur	-	-	-	-	-	-
2ème trimestre 2003						
BELGIQUE	-	-	-	-	-	-
Rég. de Bruxelles-Capitale	-	-	-	-	-	-
Région flamande	-	-	-	-	-	-
Province d'Anvers	-	-	-	-	-	-
Province de Limbourg	-	-	-	-	-	-
Province de Flandre orientale	-	-	-	-	-	-
Province de Brabant Flamand	-	-	-	-	-	-
Province de Flandre occidentale	-	-	-	-	-	-
Région wallonne	-	-	-	-	-	-
Province de Brabant wallon	-	-	-	-	-	-
Province de Hainaut	-	-	-	-	-	-
Province de Liège	-	-	-	-	-	-
Province de Luxembourg	-	-	-	-	-	-
Province de Namur	-	-	-	-	-	-
3ème trimestre 2003						
BELGIQUE	-	-	-	-	-	-
Rég. de Bruxelles-Capitale	-	-	-	-	-	-
Région flamande	-	-	-	-	-	-
Province d'Anvers	-	-	-	-	-	-
Province de Limbourg	-	-	-	-	-	-
Province de Flandre orientale	-	-	-	-	-	-
Province de Brabant Flamand	-	-	-	-	-	-
Province de Flandre occidentale	-	-	-	-	-	-
Région wallonne	-	-	-	-	-	-
Province de Brabant wallon	-	-	-	-	-	-
Province de Hainaut	-	-	-	-	-	-
Province de Liège	-	-	-	-	-	-
Province de Luxembourg	-	-	-	-	-	-
Province de Namur	-	-	-	-	-	-
4ème trimestre 2003						
BELGIQUE	-	-	-	-	-	-
Rég. de Bruxelles-Capitale	-	-	-	-	-	-
Région flamande	-	-	-	-	-	-
Province d'Anvers	-	-	-	-	-	-
Province de Limbourg	-	-	-	-	-	-
Province de Flandre orientale	-	-	-	-	-	-
Province de Brabant Flamand	-	-	-	-	-	-
Province de Flandre occidentale	-	-	-	-	-	-
Région wallonne	-	-	-	-	-	-
Province de Brabant wallon	-	-	-	-	-	-
Province de Hainaut	-	-	-	-	-	-
Province de Liège	-	-	-	-	-	-
Province de Luxembourg	-	-	-	-	-	-
Province de Namur	-	-	-	-	-	-
L' année 2003						
BELGIQUE	-	-	-	-	-	-
Rég. de Bruxelles-Capitale	-	-	-	-	-	-
Région flamande	-	-	-	-	-	-
Province d'Anvers	-	-	-	-	-	-
Province de Limbourg	-	-	-	-	-	-
Province de Flandre orientale	-	-	-	-	-	-
Province de Brabant Flamand	-	-	-	-	-	-
Province de Flandre occidentale	-	-	-	-	-	-
Région wallonne	-	-	-	-	-	-
Province de Brabant wallon	-	-	-	-	-	-
Province de Hainaut	-	-	-	-	-	-
Province de Liège	-	-	-	-	-	-
Province de Luxembourg	-	-	-	-	-	-
Province de Namur	-	-	-	-	-	-

II. ANIMAUX ABATTUS - SOUMIS A L'EXPERTISE ET DECLARES IMPROPRES A LA CONSOMMATION

6. SAISIES (suite) - NOMBRE ET POIDS (en kg) DES ANIMAUX ABATTUS

PERIODES ET PROVINCES	Autres chevaux			Ensemble de tous les animaux		
	Nombre	Poids vif	Poids abattu	Nombre	Poids vif	Poids abattu
2000	61	30 415	18 247	30 428	4 692 111	3 489 423
2001	33	15 738	9 441	31 277	4 588 380	3 457 015
2002	32	15 896	9 537	33 049	5 038 817	3 755 104
1er trimestre 2003						
BELGIQUE	6	2 913	1 746	8 161	1 189 557	891 274
Rég. de Bruxelles-Capitale	-	-	-	30	12 499	7 928
Région flamande	5	2 406	1 442	6 734	913 713	695 785
Province d'Anvers	1	507	304	1 369	211 288	153 967
Province de Limbourg	-	-	-	521	75 389	56 452
Province de Flandre orientale	1	464	278	1 705	232 369	177 418
Province de Brabant Flamand	-	-	-	1	40	20
Province de Flandre occidentale	3	1 435	860	3 138	394 627	307 928
Région wallonne	1	507	304	1 397	263 345	187 561
Province de Brabant wallon	-	-	-	-	-	-
Province de Hainaut	1	507	304	75	15 622	10 899
Province de Liège	-	-	-	1 298	234 510	168 397
Province de Luxembourg	-	-	-	1	696	445
Province de Namur	-	-	-	23	12 517	7 820
2ème trimestre 2003						
BELGIQUE	13	6 384	3 829	8 025	1 226 168	914 983
Rég. de Bruxelles-Capitale	1	465	279	39	21 094	13 031
Région flamande	9	4 467	2 679	6 670	935 193	711 466
Province d'Anvers	1	507	304	1 794	262 823	196 571
Province de Limbourg	-	-	-	534	76 499	57 890
Province de Flandre orientale	2	1 014	608	1 629	225 176	171 946
Province de Brabant Flamand	-	-	-	3	1 619	1 011
Province de Flandre occidentale	6	2 946	1 767	2 710	369 076	284 048
Région wallonne	3	1 452	871	1 316	269 881	190 486
Province de Brabant wallon	-	-	-	-	-	-
Province de Hainaut	1	465	279	71	20 165	13 511
Province de Liège	2	987	592	1 219	233 270	166 608
Province de Luxembourg	-	-	-	2	1 275	789
Province de Namur	-	-	-	24	15 171	9 578
3ème trimestre 2003						
BELGIQUE	2	982	589	6 544	915 067	690 349
Rég. de Bruxelles-Capitale	-	-	-	12	5 031	3 146
Région flamande	1	479	287	5 340	703 433	537 645
Province d'Anvers	-	-	-	1 188	178 899	131 082
Province de Limbourg	-	-	-	517	70 213	53 265
Province de Flandre orientale	-	-	-	1 317	172 491	132 497
Province de Brabant Flamand	-	-	-	-	-	-
Province de Flandre occidentale	1	479	287	2 318	281 830	220 801
Région wallonne	1	503	302	1 192	206 603	149 558
Province de Brabant wallon	-	-	-	-	-	-
Province de Hainaut	-	-	-	56	17 389	11 514
Province de Liège	1	503	302	1 114	175 459	129 455
Province de Luxembourg	-	-	-	9	6 062	3 773
Province de Namur	-	-	-	13	7 693	4 816
4ème trimestre 2003						
BELGIQUE	4	1 896	1 138	7 567	1 067 063	802 058
Rég. de Bruxelles-Capitale	-	-	-	14	4 897	3 031
Région flamande	3	1 435	861	5 963	805 677	611 058
Province d'Anvers	-	-	-	1 473	220 102	161 115
Province de Limbourg	-	-	-	479	66 395	50 157
Province de Flandre orientale	-	-	-	1 322	185 259	139 940
Province de Brabant Flamand	-	-	-	-	-	-
Province de Flandre occidentale	3	1 435	861	2 689	333 921	259 846
Région wallonne	1	461	277	1 590	256 489	187 969
Province de Brabant wallon	-	-	-	-	-	-
Province de Hainaut	-	-	-	75	18 135	12 410
Province de Liège	1	461	277	1 502	230 707	170 823
Province de Luxembourg	-	-	-	2	1 299	793
Province de Namur	-	-	-	11	6 348	3 943
L' année 2003						
BELGIQUE	25	12 175	7 302	30 297	4 397 855	3 298 664
Rég. de Bruxelles-Capitale	1	465	279	95	43 521	27 136
Région flamande	18	8 787	5 269	24 707	3 358 016	2 555 954
Province d'Anvers	2	1 014	608	5 824	873 112	642 735
Province de Limbourg	-	-	-	2 051	288 496	217 764
Province de Flandre orientale	3	1 478	886	5 973	815 295	621 801
Province de Brabant Flamand	-	-	-	4	1 659	1 031
Province de Flandre occidentale	13	6 295	3 775	10 855	1 379 454	1 072 623
Région wallonne	6	2 923	1 754	5 495	996 318	715 574
Province de Brabant wallon	-	-	-	-	-	-
Province de Hainaut	2	972	583	277	71 311	48 334
Province de Liège	4	1 951	1 171	5 133	873 946	635 283
Province de Luxembourg	-	-	-	14	9 332	5 800
Province de Namur	-	-	-	71	41 729	26 157

Autres

Indices des prix
(base 1995 = 100)

I. Indices des prix à la production des produits agricoles et horticoles - Base 1995=100 (1)

	année 2000	année 2001	année 2002	jan 2002	fév 2002	mars 2002	avril 2002	mai 2002	juin 2002	juillet 2002	août 2002	sep 2002	oct 2002
I Produits agricoles	95,7	102,3	90,3	94,4	94,2	94,8	89,6	89,8	91,1	90,1	89,8	93,4	92,2
<u>Produits Végétaux</u>	79,5	98,5	75,8	98,8	98,5	92,0	91,9	88,7	91,9	77,4	71,0	72,3	71,6
- Céréales	86,1	84,9	77,6	87,4	85,5	81,4	80,4	77,6	75,2	74,5	74,3	75,0	75,8
Froment	85,6	84,8	77,9	87,8	85,7	81,7	80,8	77,9	75,2	74,5	74,8	75,0	75,5
Escourgeon	89,0	84,1	76,2	84,8	83,7	79,2	77,8	75,5	75,3	73,7	71,1	75,0	77,8
- Plantes sarclées	74,3	102,0	71,1	101,7	102,0	93,8	94,0	90,1	95,6	74,8	65,3	67,4	65,3
Pommes de terre	47,3	104,0	47,2	103,3	103,8	84,9	85,5	76,5	89,0	41,0	19,1	23,9	34,0
Betteraves sucrières	94,7	100,6	88,7	100,6	100,6	100,6	100,6	100,6	100,6	100,6	100,6	100,6	88,7
<u>Animaux et produits animaux</u>	99,5	103,1	93,6	93,4	93,2	95,4	89,1	90,1	91,0	93,0	94,1	98,3	97,0
- Animaux	97,8	101,4	91,4	85,7	88,0	93,7	88,7	91,1	92,9	94,7	93,7	97,1	92,7
Bovins	96,3	79,4	87,5	74,9	78,3	79,7	80,7	86,6	89,4	87,8	90,7	94,1	92,7
Taureaux	102,1	81,3	94,3	79,3	82,1	83,1	85,3	90,0	93,2	96,0	99,9	101,2	102,2
Génisses	104,3	83,3	81,8	74,2	77,7	77,9	77,9	84,5	84,5	83,1	83,6	84,4	83,1
Vaches	86,7	62,2	77,8	54,2	61,5	65,8	69,5	82,7	84,3	83,0	88,6	89,8	85,3
Veaux	95,9	95,4	90,6	92,4	92,2	91,5	87,7	86,8	91,3	82,4	81,4	91,8	90,0
Porcs	98,5	116,9	94,3	93,6	93,6	104,0	95,9	96,3	94,5	99,6	95,3	97,4	92,5
Volailles	100,4	108,7	91,1	85,6	97,1	95,6	82,2	81,8	99,3	98,7	98,2	108,1	92,6
Poulets à rôtir	100,2	107,7	91,4	84,4	96,2	95,1	82,0	81,9	99,9	99,9	99,3	109,3	93,6
Poules à bouillir	111,3	151,4	77,0	136,0	138,0	115,0	89,0	76,4	73,5	44,8	53,0	57,0	52,0
- Produits animaux	103,8	107,8	99,5	113,6	106,7	99,9	90,0	87,5	85,9	88,7	95,4	101,6	108,3
Lait	101,3	107,5	97,3	109,4	102,2	95,4	89,9	86,9	86,9	89,5	96,5	101,3	105,8
Oeufs	117,2	109,2	111,1	137,1	131,9	124,9	90,0	90,3	80,0	84,0	89,4	103,1	122,5
II Produits horticoles	112,0	118,7	124,2	146,3	132,9	131,4	154,5	131,8	109,5	118,8	105,4	125,0	117,9
<u>Légumes</u>	120,8	126,7	131,4	171,8	130,8	143,0	176,6	120,9	106,9	126,8	105,8	144,9	133,7
- Pleine terre	95,4	120,0	120,0	169,3	126,0	120,5	109,7	133,7	99,3	138,5	99,1	123,9	111,4
Chicorées witloof	87,2	119,3	119,5	177,7	109,3	107,9	98,3	136,4	92,8	0,0	139,5	190,4	146,2
Poireaux	108,2	167,8	136,9	224,0	177,5	166,4	112,1	198,7	137,5	105,2	97,3	113,8	91,9
Choux - fleurs	107,7	127,4	127,1	0,0	0,0	0,0	0,0	164,7	90,2	160,5	93,1	150,4	128,4
- Sous - verre	156,0	139,0	151,3	295,6	212,8	209,3	227,0	115,6	115,1	120,9	110,5	179,6	175,1
Laitues	109,1	134,6	112,0	307,9	240,9	94,7	50,3	53,0	50,0	76,9	149,6	105,0	51,8
Tomates	174,6	144,6	171,4	0,0	0,0	485,6	340,3	129,4	124,8	130,2	109,8	201,5	214,9
<u>Fruits</u>	94,9	111,8	119,8	128,3	134,6	130,4	148,8	154,0	110,6	123,9	101,5	99,8	94,6
- Pommes	77,8	93,6	91,6	100,6	97,9	92,8	95,6	93,9	95,9	90,8	78,1	90,5	84,5
Jonagold	77,4	93,5	90,9	102,0	100,0	89,7	95,0	91,9	97,0	92,4	80,4	81,2	85,7
Golden	79,1	87,0	94,9	88,9	96,0	124,6	99,6	108,4	97,9	75,9	82,8	102,5	89,0
- Poires	120,9	134,5	186,2	195,5	206,9	212,8	254,7	262,2	299,7	0,0	105,7	92,3	88,1
Conférence	129,1	129,1	201,2	184,1	205,0	212,7	254,7	262,2	299,7	0,0	0,0	97,4	95,0
Doyenné	88,8	146,6	133,7	223,9	216,5	216,5	0,0	0,0	0,0	0,0	0,0	64,5	62,8
<u>Non comestibles</u>	113,6	112,3	116,7	122,2	134,6	114,0	124,8	128,9		101,4	108,3	116,4	113,9
- Fleurs coupées	114,8	114,5	119,0	127,8	139,9	117,1	103,2	137,4	98,8	82,3	91,4	117,3	143,5
- Autres	113,4	111,9	116,4	121,7	134,1	113,8	128,1	126,6	118,9	116,0	113,5	116,3	110,2
Indice global des produits agricoles et horticoles	99,4	106,0	98,0	106,2	102,9	103,1	104,3	99,4	95,3	96,6	93,3	100,6	98,0

nov 2002	déc 2002	jan 2003	fév 2003	mars 2003	avril 2003	mai 2003	juin 2003	juillet 2003	août 2003	sep 2003	oct 2003	nov 2003	déc 2003	
91,1	91,2	91,1	91,2	90,2	90,0	88,5	92,9	92,5	93,4	102,3	100,7	98,6	93,9	I Produits agricoles
73,3	73,9	73,2	71,2	68,9	70,4	72,8	91,0	86,6	87,8	94,1	105,9	105,7	101,0	<u>Produits Végétaux</u>
75,4	75,3	74,6	74,1	73,3	74,0	75,1	74,2	76,9	84,9	94,0	102,2	111,8	112,9	- Céréales
74,9	74,8	74,0	73,6	72,8	73,5	74,6	73,9	76,9	85,2	94,5	103,5	112,6	113,5	Froment
78,4	78,4	78,5	77,2	76,8	76,7	78,6	76,2	76,4	83,0	91,5	95,5	107,9	112,7	Escourgeon
67,6	68,5	67,7	65,0	61,8	63,9	67,1	94,8	92,2	91,6	97,6	107,5	108,0	100,6	- Plantes sarclées
39,3	41,4	39,3	33,1	25,9	30,7	38,0	102,2	102,2	100,7	100,3	117,2	124,3	107,2	Pommes de terre
88,7	88,7	88,7	88,7	88,7	88,7	88,7	88,7	88,7	88,7	100,0	100,0	100,0	100,0	Betteraves sucrières
95,3	95,2	95,3	95,9	95,1	94,5	92,2	93,3	93,9	94,8	104,2	99,4	97,0	92,3	<u>Animaux et produits animaux</u>
89,0	88,7	90,7	92,8	92,4	92,5	92,2	93,6	94,6	94,0	100,3	92,1	88,1	82,2	- Animaux
93,1	100,3	101,7	100,3	99,9	97,6	96,0	95,3	95,8	94,0	96,5	95,8	94,2	91,4	Bovins
103,1	109,2	109,0	107,4	106,4	106,1	109,4	110,0	110,2	109,3	108,9	106,3	101,8	99,0	Taureaux
83,7	89,3	92,4	90,3	90,8	90,9	92,2	92,3	91,7	92,4	92,7	91,7	87,6	87,6	Génisses
82,2	87,5	89,2	86,6	89,2	86,9	85,7	83,1	77,4	71,9	69,9	67,6	66,3	61,9	Vaches
93,7	105,3	108,4	109,2	105,7	99,4	88,9	87,9	96,6	96,8	110,1	113,9	117,2	115,4	Veaux
86,9	82,2	82,6	86,9	83,0	86,4	84,0	87,0	88,3	92,7	102,8	89,9	82,1	73,4	Porcs
80,2	71,7	87,2	91,7	111,4	103,4	119,7	123,5	124,4	101,7	101,9	85,1	90,5	86,6	Volailles
81,0	72,0	87,5	92,0	112,1	104,3	120,4	124,5	126,3	102,7	101,4	83,9	89,3	85,8	Poulets à rôtir
49,0	61,6	73,0	76,0	80,0	62,8	88,0	78,5	46,0	59,0	126,0	136,8	143,0	119,5	Poules à bouillir
111,8	112,6	107,2	104,1	102,3	99,8	92,2	92,7	92,1	96,9	114,5	118,8	120,6	118,8	- Produits animaux
107,4	107,6	105,8	101,3	94,7	90,3	89,1	89,1	90,7	94,9	98,6	101,9	102,9	102,1	Lait
135,9	140,2	114,6	119,3	144,3	152,9	109,5	112,6	99,9	107,5	202,7	212,9	219,0	211,7	Oeufs
109,0	111,7	125,0	131,3	127,1	128,3	135,9	122,7	121,7	118,7	121,3	123,6	112,9	100,9	II Produits horticoles
117,5	125,4	144,6	153,6	146,1	141,1	132,8	100,5	111,5	115,9	123,5	139,2	113,2	104,8	<u>Légumes</u>
100,7	94,3	143,3	147,5	125,1	77,9	104,7	63,1	110,6	106,9	113,9	114,0	95,1	94,3	- Pleine terre
107,0	65,9	101,5	94,3	98,5	55,1	67,4	41,0	84,2	162,7	175,5	139,6	141,0	97,8	Chicorées witloof
102,3	105,3	198,4	219,2	195,0	113,3	208,8	113,8	110,8	140,4	140,4	168,6	135,5	133,7	Poireaux
95,5	0,0	0,0	0,0	0,0	0,0	113,5	45,0	106,4	69,5	45,0	127,8	62,6	0,0	Choux - fleurs
148,2	212,5	169,0	223,1	198,0	181,7	154,7	129,3	112,5	125,7	140,9	186,4	145,5	136,7	- Sous - verre
97,3	158,3	169,7	210,9	151,5	102,0	45,7	58,9	109,8	165,3	151,5	52,5	123,7	69,1	Laitues
171,4	265,8	0,0	0,0	346,0	235,3	182,2	141,0	115,9	120,0	141,0	230,4	156,5	197,7	Tomates
91,0	96,7	106,1	114,6	116,1	116,3	147,9	150,8	143,8	127,9	123,3	97,4	118,6	99,4	<u>Fruits</u>
82,5	88,3	101,7	109,7	109,9	108,9	137,3	147,9	136,3	126,7	114,7	85,7	114,3	88,7	- Pommes
77,4	82,5	91,4	99,5	100,1	101,7	145,7	151,0	136,7	127,0	121,2	84,0	104,9	84,3	Jonagold
82,2	81,8	98,8	104,2	94,4	110,9	97,5	134,0	130,5	97,0	131,2	107,0	172,1	97,4	Golden
102,6	105,4	116,8	124,4	129,7	127,6	135,8	147,8	0,0	141,9	110,4	112,8	122,7	114,9	- Poires
116,2	121,2	129,9	129,8	130,1	127,6	135,8	147,8	137,0	133,2	105,5	106,9	111,8	105,4	Conférence
69,8	71,1	84,1	98,0	93,9	0,0	0,0	0,0	127,9	127,9	116,6	129,7	146,9	141,4	Doyenné
112,0	103,7	111,1	111,1	106,9	119,0	129,9	132,3	105,4	116,1	117,0	118,4	109,3	98,0	<u>Non comestibles</u>
141,3	155,0	143,0	170,4	113,7	116,4	138,8	147,1	81,6	87,6	113,1	133,9	124,7	70,8	- Fleurs coupées
109,9	100,3	108,1	105,9	106,4	119,4	127,6	125,7	123,5	124,7	117,4	116,4	108,2	99,9	- Autres
95,2	95,9	98,8	100,3	98,5	98,7	99,3	99,7	99,1	99,2	106,6	105,9	101,9	95,5	Indice global des produits agricoles et horticoles

I. Indices des prix à la production des produits agricoles et horticoles - Base 1995=100 (1)

	année 2000	année 2001	année 2002	jan 2002	fév 2002	mars 2002	avril 2002	mai 2002	juin 2002	juillet 2002	août 2002	sep 2002	oct 2002
Consommation intermédiaire	108,3	111,1	111,1	110,5	110,8	111,9	111,8	111,7	111,0	110,3	110,2	110,6	111,4
- Semences et plants	98,0	99,1	102,1	99,0	99,0	103,8	103,8	103,8	103,8	103,8	103,8	101,5	101,5
- Animaux d'élevage et de rente	94,6	96,0	80,5	76,7	82,2	91,5	85,7	85,9	88,2	86,9	81,8	76,2	71,1
- Energie	151,9	139,8	138,7	126,1	124,1	131,5	138,6	137,9	132,6	135,9	137,1	145,2	155,7
- Produits phytosanitaires	115,7	110,4	110,4	110,4	110,4	110,4	110,4	110,4	110,4	110,4	110,4	110,4	110,4
- Engrais	104,8	114,7	107,8	109,1	109,1	109,1	107,8	107,8	107,8	105,1	105,1	105,1	106,3
- Aliments pour bétail	102,7	108,0	107,5	109,6	109,8	109,7	108,7	108,6	107,8	106,2	105,9	105,9	106,1
- Petit matériel	101,0	102,0	103,4	102,0	102,0	103,4	103,4	103,4	103,4	103,4	103,4	103,4	103,4
- Entretien des bâtiments	107,5	110,7	113,2	111,6	111,8	112,9	113,1	113,5	113,5	113,6	113,6	113,6	113,4
- Entretien du matériel	113,0	118,8	124,3	122,1	122,8	123,6	124,0	124,4	124,5	124,5	124,6	124,8	125,4
- Autres biens et services	107,5	109,7	112,1	111,4	112,2	112,2	111,7	111,8	112,0	112,5	112,6	112,3	111,8
Investissements	107,6	110,4	112,7	110,8	112,2	112,6	112,7	112,8	112,8	112,9	112,9	112,9	112,8
- Matériel	107,9	110,5	112,7	110,5	112,7	112,7	112,7	112,7	112,7	112,7	112,7	112,7	112,7
- Construction	107,3	110,4	112,8	111,3	111,5	112,6	112,8	113,1	113,1	113,2	113,3	113,2	113,0
Salaires	109,3	112,5	116,7	115,0	115,0	115,0	115,9	115,9	115,9	116,4	116,4	116,4	119,5
Fermages	114,3	114,7	119,2	119,2	119,2	119,2	119,2	119,2	119,2	119,2	119,2	119,2	119,2
Intérêts	83,6	78,7	76,2	76,2	76,2	76,2	76,2	76,2	76,2	76,2	76,2	76,2	76,2
Total	107,8	110,4	110,9	110,2	110,5	111,4	111,4	111,4	110,8	110,3	110,2	110,5	111,3

nov 2002	déc 2002	jan 2003	fév 2003	mars 2003	avril 2003	mai 2003	juin 2003	juillet 2003	août 2003	sep 2003	oct 2003	nov 2003	déc 2003	
110,4	110,8	111,3	112,0	112,0	110,7	109,8	110,2	110,5	110,4	110,8	110,5	111,9	111,8	Consommation intermédiaire
101,5	101,5	101,5	101,5	102,8	102,8	102,8	102,8	102,8	102,8	102,8	102,8	102,8	102,8	- Semences et plants
70,2	69,8	73,3	80,6	81,6	87,9	88,6	94,5	86,5	95,4	96,1	91,3	85,5	84,0	- Animaux d'élevage et de rente
141,9	147,8	149,8	158,7	156,8	137,4	128,8	133,0	137,1	133,0	133,0	133,0	133,0	133,1	- Energie
110,4	110,4	110,4	110,4	110,4	110,4	110,4	110,4	110,4	110,4	110,4	110,4	110,4	110,4	- Produits phytosanitaires
106,3	106,3	108,6	108,6	108,6	109,8	109,8	109,8	110,0	110,0	110,0	110,0	110,0	110,0	- Engrais
106,2	106,0	105,9	105,5	105,4	105,4	105,1	104,8	105,0	105,0	105,5	105,9	108,4	108,4	- Aliments pour bétail
103,4	103,4	103,4	103,4	104,9	104,9	104,9	104,9	104,9	104,9	104,9	104,9	104,9	104,9	- Petit matériel
113,7	113,7	114,9	115,0	115,1	115,5	115,6	115,7	115,6	116,9	117,7	117,9	117,6	117,6	- Entretien des bâtiments
125,7	125,8	126,2	126,3	126,3	127,5	128,0	128,1	128,2	128,2	128,3	128,7	129,0	129,2	- Entretien du matériel
112,1	112,5	112,8	113,4	113,5	113,8	113,5	113,8	113,7	113,8	114,7	111,3	113,7	113,1	- Autres biens et services
112,9	112,9	113,4	113,9	113,9	114,1	114,1	114,2	114,2	114,2	114,2	114,2	114,2	114,2	Investissements
112,7	112,7	112,7	113,4	113,4	113,4	113,4	113,4	113,4	113,4	113,4	113,4	113,4	113,4	- Matériel
113,3	113,3	114,5	114,6	114,7	115,1	115,2	115,3	115,4	115,4	115,4	115,4	115,4	115,4	- Construction
119,5	119,5	119,5	119,5	120,3	120,3	120,3	120,3	120,3	120,3	120,3	120,3	120,3	120,3	Salaires
119,2	119,2	119,2	119,2	119,2	119,2	119,2	119,2	119,2	119,2	119,2	119,2	119,2	119,2	Fermages
76,2	76,2	76,2	76,2	76,2	76,2	76,2	76,2	76,2	76,2	76,2	76,2	76,2	76,2	Intérêts
110,6	110,9	111,3	111,9	111,9	111,0	110,3	110,6	111,2	111,2	111,4	111,2	111,9	111,9	Total

Autres

Bilans d'approvisionnement

II. Bilans d'approvisionnement (tonnes de poids en carcasse)

	année 1999	année 2000	année 2001	année 2002
I Viande bovine et de veau				
Production brute (A)	304.708	301.359	305.525	325.862
Exportation animaux vivants	40.151	40.108	24.846	27.312
Importation animaux vivants	8.263	4.886	4.571	6.838
Production nette	272.820	266.137	285.250	305.388
Stock de début	623	0	0	279
Stock de fin	0	0	279	0
Exportation (+préparations)	109.829	116.092	111.786	112.907
Importation (+préparations)	42.626	41.324	40.362	35.468
Consommation humaine (B)	206.240	191.369	213.547	228.228
Idem kg/habitant	20,20	18,69	20,81	22,14
% auto-approvisionnement (A/B)	147,74	157,48	143,07	142,78
II Viande porcine				
Production brute (A)	1.038.418	1.090.360	1.079.453	1.055.528
Exportation animaux vivants	88.746	72.614	42.875	38.476
Importation animaux vivants	27.697	25.518	28.609	25.911
Production nette	977.369	1.043.264	1.065.187	1.042.963
Stock de début	388	8.012	0	0
Stock de fin	8.012	0	0	208
Exportation (+préparations)	623.524	657.468	670.740	614.415
Importation (+préparations)	97.356	90.368	96.644	106.094
Consommation humaine (B)	443.577	484.176	491.091	534.434
Idem kg/habitant	43,44	47,29	47,85	51,84
% auto-approvisionnement (A/B)	234,10	225,20	219,81	197,50
III Viande ovine et caprine				
Production brute (A)	3.906	3.855	3.377	3.211
Exportation animaux vivants	86	49	11	57
Importation animaux vivants	679	684	634	620
Production nette	4.499	4.490	4.000	3.774
Stock de début	0	0	0	0
Stock de fin	0	0	0	0
Exportation (+préparations)	17.451	13.501	20.133	20.709
Importation (+préparations)	31.231	32.427	35.110	35.482
Consommation humaine (B)	18.279	23.416	19.307	18.547
Idem kg/habitant	1,79	2,29	1,88	1,80
% auto-approvisionnement (A/B)	21,37	16,46	17,49	17,31
IV Viande équine				
Production brute (A)	2.914	3.406	3.416	3.944
Exportation animaux vivants	679	1.006	1.118	883
Importation animaux vivants	2.564	3.113	3.476	1.116
Production nette	4.799	5.513	5.774	4.177
Stock de début	0	0	0	0
Stock de fin	0	0	0	0
Exportation (+préparations)	31.814	31.050	30.296	28.228
Importation (+préparations)	41.654	33.409	38.292	34.610
Consommation humaine (B)	14.639	7.872	13.769	10.559
Idem kg/habitant	1,43	0,77	1,34	1,02
% auto-approvisionnement (A/B)	19,91	43,27	24,81	37,35

II. Bilans d'approvisionnement (tonnes de poids en carcasse) - suite

	année 1999	année 2000	année 2001	année 2002
V Viande de poules et poulets				
Production brute (A)	316.996	289.081	284.024	318.608
Exportation animaux vivants	13.238	20.441	20.894	30.831
Importation animaux vivants	55.378	131.720	143.042	171.299
Production nette	359.136	400.360	406.172	459.076
Stock de début	0	0	0	0
Stock de fin	0	0	0	0
Exportation (+préparations)	241.146	281.854	323.451	351.157
Importation (+préparations)	81.261	65.922	92.540	105.630
Consommation humaine (B)	199.251	184.428	175.261	213.549
Idem kg/habitant	19,51	18,01	17,08	20,71
% auto-approvisionnement (A/B)	159,09	156,74	162,06	149,2
VI Viande d'autres volailles				
Production brute (A)	9.135	6.724	6.780	7.562
Exportation animaux vivants	274	265	640	163
Importation animaux vivants	890	407	675	1.194
Production nette	9.751	6.866	6.815	8.594
Stock de début	0	0	0	0
Stock de fin	0	0	0	0
Exportation (+préparations)	43.969	45.314	48.927	51.406
Importation (+préparations)	59.203	52.012	56.336	52.679
Consommation humaine (B)	24.985	13.564	14.224	9.867
Idem kg/habitant	2,45	1,32	1,39	0,96
% auto-approvisionnement (A/B)	36,56	49,57	47,67	76,65
VII Lapins et gibiers				
Production brute (A)	22.808	25.350	32.939	25.592
Exportation animaux vivants	1.246	929	1.571	1.605
Importation animaux vivants	4.214	3.417	3.597	3.530
Production nette	25.776	27.838	34.965	27.517
Stock de début	0	0	0	0
Stock de fin	0	0	0	0
Exportation (+préparations)	15.626	14.836	19.054	15.455
Importation (+préparations)	16.142	15.846	22.478	20.745
Consommation humaine (B)	26.292	28.848	38.389	32.807
Idem kg/habitant	2,57	2,82	3,74	3,18
% auto-approvisionnement (A/B)	86,75	87,87	85,80	78,01
VIII Total viande				
Production brute (A)	1.698.885	1.720.135	1.715.514	1.734.668
Exportation animaux vivants	144.421	135.412	91.956	99.327
Importation animaux vivants	99.685	169.745	184.605	210.508
Production nette	1.670.030	1.754.468	1.808.163	1.845.849
Stock de début	1.011	8.012	0	279
Stock de fin	8.012	0	279	208
Exportation (+préparations)	1.083.359	1.160.115	1.224.383	1.194.277
Importation (+préparations)	369.473	331.308	382.090	390.708
Consommation humaine (B)	933.263	933.673	965.591	1.042.351
Idem kg/habitant	91,40	91,19	94,08	101,10
% auto-approvisionnement (A/B)	182,04	184,23	177,66	166,42

II. Bilans d'approvisionnement (tonnes de poids en carcasse) - suite

	année 1999	année 2000	année 2001	année 2002
IX Abats comestibles				
Production brute (A)	96.484	96.663	96.297	96.553
Exportation animaux vivants	9.124	8.121	4.917	5.294
Importation animaux vivants	2.665	2.234	2.446	2.718
Production nette	90.025	90.776	93.826	93.977
Stock de début	0	0	0	0
Stock de fin	0	0	0	0
Exportation (+préparations)	93.281	105.960	121.325	115.566
Importation (+préparations)	55.470	58.585	69.763	84.439
Consommation humaine (B)	52.214	43.401	42.264	62.850
Idem kg/habitant	5,11	4,24	4,12	6,10
% auto-approvisionnement (A/B)	184,79	222,72	227,85	153,62
X Viande et abats				
Production brute (A)	1.795.369	1.816.798	1.811.811	1.831.221
Exportation animaux vivants	153.545	143.533	96.873	104.621
Importation animaux vivants	102.350	171.979	187.052	213.226
Production nette	1.744.174	1.845.244	1.901.990	1.939.826
Stock de début	1.011	8.012	0	279
Stock de fin	8.012	0	279	208
Exportation (+préparations)	1.176.154	1.266.075	1.345.707	1.309.843
Importation (+préparations)	424.947	389.893	451.853	475.147
Consommation humaine (B)	985.966	977.074	1.007.857	1.105.201
Idem kg/habitant	96,56	95,43	98,20	107,20
% auto-approvisionnement (A/B)	182,09	185,94	179,77	165,69

II. Bilans d'approvisionnement (tonnes) - suite

	année 1999	année 2000	année 2001	année 2002
XI Produits laitiers frais liquides				
Production totale (A)	1.108.635	1.140.780	1.162.814	1.122.110
Total lait	636.902	632.955	643.987	632.170
Lait écrémé	66.693	78.681	68.081	52.380
Yoghourt	209.443	229.933	254.091	261.538
Boissons lactées	116.424	118.016	121.775	103.780
Autres produits frais	79.173	81.195	74.880	72.242
Exportations	593.798	591.826	629.287	632.779
Lait entier	304.831	296.401	315.018	326.042
Lait écrémé	39.456	31.044	38.322	31.913
Yoghourt	159.449	177.410	188.271	194.997
Boissons lactées	90.062	86.971	87.676	79.827
Autres produits frais	0	0	0	0
Importations	406.092	359.983	323.506	355.481
Lait entier	259.431	229.401	208.434	237.055
Lait écrémé	15.398	10.785	13.782	24.466
Yoghourt	110.532	106.266	85.760	91.385
Boissons lactées	20.731	13.531	15.530	2.575
Autres produits frais	0	0	0	0
Consommation humaine (B)	918.623	905.618	864.343	866.480
Lait entier	589.310	565.003	541.725	541.908
Lait écrémé	43.049	57.641	44.360	44.565
Yoghourt	159.987	157.254	152.839	158.030
Boissons lactées	47.374	44.304	50.628	49.755
Autres produits frais	78.903	81.416	74.791	72.222
Consommation kg/habitant	89,94	88,45	84,22	84,04
Lait entier	57,70	55,18	52,78	52,56
Lait écrémé	4,21	5,63	4,32	4,32
Yoghourt	15,66	15,36	14,89	15,33
Boissons lactées	4,64	4,33	4,93	4,83
Autres produits frais	7,73	7,95	7,29	7,01
% auto-approvisionnement (A/B)	120,68	125,97	134,53	129,50
Lait entier	108,08	112,03	118,88	116,66
Lait écrémé	154,92	136,50	153,47	117,54
Yoghourt	130,91	146,22	166,25	165,50
Boissons lactées	245,76	266,38	240,53	208,58
Autres produits frais	100,34	99,73	100,12	100,03
XII Crèmes de consommation				
Production (A)	90.349	96.079	98.405	102.471
Stock de début	376	815	575	274
Stock de fin	815	575	274	707
Exportations	57.929	39.033	37.675	34.786
Importations	32.138	14.113	19.085	18.520
Disponible (B)	71.119	71.399	80.116	85.772
Transformation	0	0	0	0
Consommation humaine	71.119	71.399	80.116	85.772
Idem kg/habitant	6,96	6,97	7,81	8,32
% auto-approvisionnement (A/B)	127,04	134,57	122,83	119,47

II. Bilans d'approvisionnement (tonnes) - suite

	année 1999	année 2000	année 2001	année 2002
XIII Lait concentré				
Production (A)	64.282	80.713	88.531	85.090
Stock de début	1.044	793	975	784
Stock de fin	793	975	784	1.553
Exportations	56.544	46.668	51.039	43.882
Importations	27.965	18.039	29.930	21.000
Disponible (B)	35.954	51.902	67.613	61.439
Transformation	6.360	11.357	11.602	2.327
Consommation humaine	29.594	40.545	56.011	59.112
Idem kg/habitant	2,90	3,96	5,46	5,73
% auto-approvisionnement (A/B)	178,79	155,51	130,94	138,50
XIV Poudres de lait entier/écrémé				
Production (A)	60.200	67.309	83.518	74.463
Stock de début	5.026	4.682	4.428	6.624
Stock de fin	4.682	4.428	6.624	6.212
Exportations	95.128	105.423	111.937	107.648
Importations	50.873	71.499	77.747	73.641
Disponible (B)	16.290	33.639	47.132	40.868
Transformation	31	98	133	326
Consommation humaine	16.259	33.541	46.999	40.542
Idem kg/habitant	1,59	3,28	4,58	4,58
% auto-approvisionnement (A/B)	369,55	200,09	177,20	182,20
XV Poudres de lait écrémé				
Production (A)	93.483	83.834	70.083	98.215
Stock de début	7.315	10.150	4.185	4.857
Stock de fin	10.150	4.185	4.857	14.619
Exportations	95.378	122.833	75.490	82.337
Importations	42.564	75.442	53.051	44.068
Disponible (B)	37.834	42.408	46.972	50.184
Aliment bétail / industrie	10.393	10.204	6.063	11.652
Transformation	5.726	6.526	6.532	5.601
Consommation humaine	21.715	24.678	34.377	32.931
Idem kg/habitant	2,12	2,51	3,35	3,19
% auto-approvisionnement (A/B)	247,09	197,68	149,20	195,71
XVI Beurre				
Production (A)	117.116	125.173	102.403	102.991
Stock de début	12.988	19.790	19.100	24.572
Stock de fin	19.790	19.100	24.572	7.725
Exportations	116.510	123.301	104.008	117.792
Importations	107.262	116.407	103.681	94.833
Disponible (B)	101.067	118.969	96.604	96.879
Transformation	46.264	67.941	47.781	42.353
Consommation humaine	54.803	51.028	48.823	54.526
Idem kg/habitant	5,36	4,98	4,76	5,29
% auto-approvisionnement (A/B)	115,88	105,21	106,00	106,31

II. Bilans d'approvisionnement (tonnes) - suite

	année 1999	année 2000	année 2001	année 2002
XVII Fromage				
Production (A)	61.512	59.322	62.629	62.494
Stock de début	3.652	3.247	2.022	4.544
Stock de fin	3.247	2.022	4.544	3.834
Exportations	63.108	67.896	80.769	77.781
Importations	184.627	186.051	197.685	202.202
Disponible (B)	183.436	178.802	177.023	187.625
Transformation	18.272	17.439	15.339	15.477
Consommation humaine	165.164	161.263	161.684	172.148
Idem kg/habitant	16,16	15,75	15,75	16,70
% auto-approvisionnement (A/B)	33,53	33,20	35,38	33,31
XVIII Fromage fondu				
Production (A)	51.824	55.407	45.534	42.086
Stock de début	2.246	2.352	2.024	1.707
Stock de fin	2.352	2.024	1.707	909
Exportations	47.242	48.622	46.876	44.878
Importations	18.342	18.716	22.277	24.157
Consommation humaine	22.818	25.829	21.252	22.163
Idem kg/habitant	2,23	2,52	2,07	2,15
% auto-approvisionnement (A/B)	227,12	214,51	214,26	189,89
XIX Oeufs (x 1.000 pièces)				
Cheptel avicole				
Sélection / Multiplication	2.174	2.640	2.277	2.425
Engraissement				
Ponte	12.054	9.812	10.666	9.735
Production (A)	3.949.869	3.406.600	3.729.394	3.444.006
Sélection / Multiplication	262.939	301.696	352.975	360.654
Engraissement				
Ponte	3.686.930	3.104.904	3.376.419	3.083.352
Stock de début				
Stock de fin				
Exportations	2.086.735	1.638.318	1.929.086	1.594.630
Oeufs à couvrir	50.970	46.371	73.725	88.875
Autres oeufs	1.155.969	712.792	823.437	919.270
Produits d'oeufs	879.796	879.155	1.031.924	586.485
Importations	992.524	1.032.688	1.048.298	1.011.080
Oeufs à couvrir	77.297	48.791	33.832	38.798
Autres oeufs	496.491	567.537	553.435	541.257
Produits d'oeufs	418.736	416.360	461.031	431.025
Disponible (B)	2.867.933	2.800.970	2.848.606	2.860.456
Utilisations				
Oeufs à couvrir	289.266	304.116	313.082	310.577
Industrie	138.369	203.563	340.236	318.559
Pertes				
Consommation humaine				
Oeufs	2.440.298	2.293.291	2.195.288	2.231.320
Tonnes	154.715	145.395	139.181	141.466
Idem oeufs/habitant	239	224	214	217
Idem kg/habitant	15,14	14,20	13,59	13,78
% auto-approvisionnement (A/B)	138,15	121,62	130,92	120,40

II. Bilans d'approvisionnement (tonnes) - suite

	année 1999	année 2000	année 2001	année 2002
XX Huile et graisse végétale (huile brute)				
Production	648.441	705.754	659.822	622.444
Mat. prem. indigènes	13.693	10.094	11.551	11.567
Mat. prem. importées	634.748	695.661	648.272	610.878
Stock de début				
Stock de fin				
Exportations	1.044.257	1.076.246	1.158.988	1.043.179
Importations	1.005.697	1.220.309	1.316.929	1.498.544
Disponible	609.881	849.817	157.941	1.077.809
Utilisations				
Industrie				
Aliment bétail				
Pertes				
Margarine				
Huile de table				
Huile d'olive	1.279	1.279		
Graisse alimentaire				
XXI Graisse animale (fondue)				
Production	248.211	257.498	180.658	185.698
Mat. prem. indigènes	241.413	250.882	175.791	181.013
Porcs	194.076	204.567	156.081	161.145
Bovidés	46.534	45.380	18.705	19.278
Autres	802	935	1.005	591
Mat. prem. importées	6.798	6.616	4.867	4.685
Stock de début				
Stock de fin				
Exportations	150.784	123.995	86.547	114.436
Importations	272.087	239.872	94.390	160.649
Disponible	369.514	373.375	188.501	231.911
XXII Huile de poisson (huile brute)				
Production				
Stock de début				
Stock de fin				
Exportations	206	195	264	1.002
Importations	1.402	3.637	1.497	1.764
Disponible	1.196	3.442	1.233	762

II. Bilans d'approvisionnement (tonnes) - suite et fin

	année 1999	année 2000	année 2001	année 2002
XXIII Huiles et graisses (huile brute)				
Production	896.652	963.252	840.480	808.142
Mat. prem. indigènes	255.106	260.976	187.342	192.580
Mat. prem. importées	641.546	702.277	653.139	615.563
Stock de début				
Stock de fin				
Exportations	1.195.247	1.200.436	1.245.799	1.158.617
Importations	1.279.136	1.463.818	1.412.816	1.660.957
Disponible	980.591	1.226.634	1.007.497	1.310.482
Utilisations				
Industrie / transformation				
Aliments bétail				
Pertes				
Tot. Prod. Alimentaires				
Margarine				
Huile de table				
Huile d'olive	12.759	12.759		
Graisse alimentaire				
Graisse d'abattage				
% auto-approvisionnement	26,02	21,28	18,59	14,69
XXIV Tourteaux (en tonnes)				
Production	1628964	1589568	1666171	1817718
Mat. prem. indigènes	20605	15896	17861	17868
Mat. prem. importées	1608359	1573672	1648310	1794029
Stock de début				
Stock de fin				
Exportations	1642317	1587972	1806374	1837165
Importations	2024243	1882868	2058841	2042161
Disponible	2010890	1884464	1918638	2022714
% auto-approvisionnement	1,02	0,84	0,93	0,88

Autres
Fermages

III. Fermages dans l'agriculture

1. Evolution des fermages au cours de la période 1993-2003 au niveau de la Belgique

Années	Terres labourées	Prairies permanentes
	BEF/ha	
1993	6283	6032
1994	6374	6220
1995	6626	6357
1996	6933	6592
1997	7085	6649
1998	7247	6685
	EUR/ha	
1999	185	172
2000	188	175
2001	189	175
2002	197	184
2003	200	186

2. Montant des fermages pour les régions flamande et wallonne, par province et région agricole (EUR/ha)

Année 2003

Régions, provinces et régions agricoles	Terres labourées	Prairies permanentes
Régions et provinces :		
Région flamande	231	210
Province d'Anvers	236	175
Province du Limbourg	196	179
Province de Flandre orientale	238	217
Province du Brabant flamand	173	158
Province de Flandre occidentale	264	254
Région wallonne	175	168
Province du Brabant wallon	226	218
Province du Hainaut	202	198
Province de Liège	195	183
Province du Luxembourg	121	108
Province de Namur	142	140
Régions agricoles :		
Dunes-Polders	260	250
Région sablonneuse	226	208
Campine	221	174
Région sablo-limoneuse	225	210
Région limoneuse	223	215
Région herbagère (Liège)	193	190
Campine hennuyère	-	-
Condroz	159	150
Haute Ardenne	145	134
Région herbagère (Fagne)	130	130
Famenne	104	102
Ardenne	123	109
Région jurassique	118	108

Remarque : à partir de 1995 la méthode de collecte et de calcul a été révisée

Informations

Où trouver l'information statistique ?

Dans cinq grandes villes du pays, nous mettons à la disposition du public :

- ◇ Des annuaires et des publications spécialisées ainsi qu'une sélection de disquettes et de cédéroms.
- ◇ Une salle de lecture où il est possible de consulter nos publications, ainsi que celles d'autres ministères ou d'institutions belges et internationales.

Toutes nos bibliothèques sont accessibles les jours ouvrables de 9h à 12h et de 13h à 16h.

Bruxelles

Rue de Louvain 44, 1000 Bruxelles
 tél. 02/548.63.65 – 02/548.63.66 fax 02/548.63.67
 e-mail : info@statbel.mineco.fgov.be

Train (B) : Gare Centrale ou Congrès
 Métro (M) : ligne 1A et 1B, station Parc ou Arts-Loi
 ligne 2, station Arts-Loi ou Madou
 Tram-Bus : 92, 93, 94 arrêt Parc
 65, 66 arrêt Presse
 29, 63 arrêt Congrès
 Parking (P) : Cité administrative (payant)

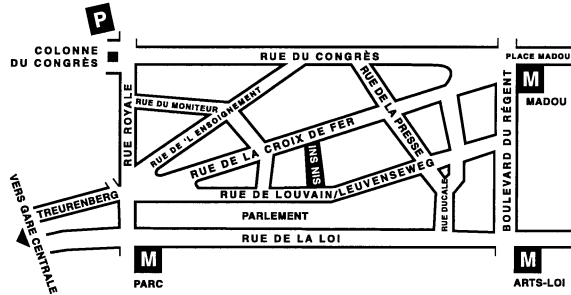
**Anvers**

Italiëlei 124 - bus 85, 2000 Antwerpen
 tél. 03/229.07.00 fax 03/233.28.30
 e-mail : info.antwerpen@statbel.mineco.fgov.be

Train (B) : Centraal Station
 Métro (M) : arrêt Opera
 Tram-Bus : accès facile (Fr. Rooseveltplaats)

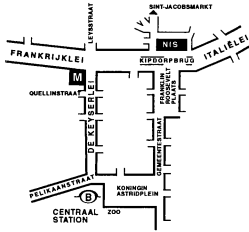
**Charleroi**

Tour Biarent, Bd Audent 14/5, 6000 Charleroi
 tél. 071/27.44.14 fax 071/27.44.19
 e-mail : info.charleroi@statbel.mineco.fgov.be

Train (B) : Charleroi Sud, 20 min depuis la gare (Place Buisset, Rue du Collège, place Charles II, Bd Tirou, rue de la Montagne)
 Bus : arrêt Tirou
 Autoroute : petite ceinture de Charleroi - sortie Gare du Sud
 Parking (P) : payant face à l'INS

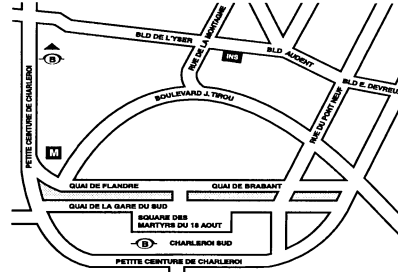
**Gand**

Coupure rechts 620, 9000 Gent
 tél. 09/267.27.00 fax 09/267.27.29
 e-mail : info.gent@statbel.mineco.fgov.be

Train (B) : Gent St. Pieters
 Tram-Bus : 40, 43 arrêt Theresianenstraat
 Autoroute : accès aisé par autoroute E40 (sortie N° 13 - Gent - West/Drongen)
 Parking (P) : au long de la "Coupure Rechts"

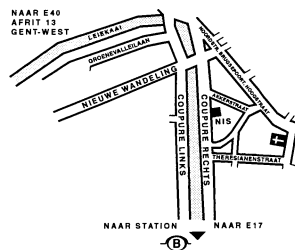
**Liège**

Bd de la Sauvenière 73-75, 4000 Liège
 tél. 04/223.84.11 fax 04/222.49.94
 e-mail : info.liège@statbel.mineco.fgov.be

Train (B) : Gare des Guillemins ou Gare du Palais
 Tram-Bus : (Guillemins) 1 et 4 arrêt Sauvenière
 Parking (P) : Neujean (à 20 m - même trottoir)
 Mercure (en face)

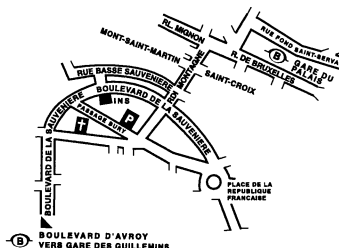

Nous diffusons de nombreux produits qui donnent une image chiffrée de la réalité socio-économique belge.

Ces produits, repris dans notre catalogue, sont disponibles auprès de nos centres régionaux ou auprès de notre service de Documentation - vente de Bruxelles. Notre catalogue vous sera envoyé sur simple demande. (voir adresses ci-contre).

Vous trouverez également un extrait de nos données, ainsi que la liste de nos publications sur notre site Internet : <http://statbel.fgov.be>

Agriculture : autre produit

Recensement agricole et horticole au 15 mai

Cette brochure présente une série de résultats caractérisant la situation de l'agriculture belge telle qu'elle a été relevée lors du recensement effectué au 15 mai. Le nombre d'exploitations, la superficie agricole utilisée, le matériel agricole, les cultures, le cheptel ainsi que plusieurs types d'informations sur les chefs d'exploitation et leur main-d'œuvre sont autant de renseignements disponibles dans cette publication, au niveau du Royaume, mais aussi des régions, des régions agricoles et des provinces. Une seconde partie présente ces mêmes caractéristiques par classe de grandeur des exploitations. Ces tableaux analysent la situation au niveau de la Belgique et des régions uniquement.

Quelques autres publications

Publications générales

Annuaire de statistiques régionales
Bulletin de statistique – *Mensuelle*
Communiqué hebdomadaire

Territoire et environnement

Statistique de l'occupation du sol (**disquette**)
Aperçu Environnement - *Annuelle*

Population

Ménages et noyaux familiaux - *Annuelle*
Population totale au 1er janvier - *Annuelle*
Population étrangère au 1er janvier - *Annuelle*
Perspectives de population 2000/2050 – *A paraître*

Société

Enquête sur les forces de travail – *Annuelle*
Statistique fiscale des revenus – *Annuelle*

Économie et finances

Ventes de biens immobiliers – *Annuelle*
Statistiques de la TVA (disquette) – *Annuelle*

Industrie

Production industrielle et construction -
Mensuelle

Commerce, services et transports

Statistiques mensuelles du transport -
Mensuelle
Commerce intérieur - *Annuelle*

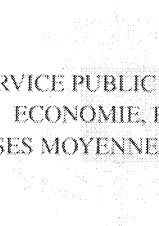

SERVICE PUBLIC FEDERAL
ECONOMIE, P.M.E.,
CLASSES MOYENNES & ENERGIE

Statistique et
Information économique

Achévé d'imprimer
par l'imprimerie de la DGSIE
B-1000 Bruxelles

Mai 2004