



SERVICE PUBLIC FEDERAL  
ECONOMIE, P.M.E., CLASSES MOYENNES ET ENERGIE

Statistique et Information économique



publication trimestrielle | no 3

2003

# Agriculture

---

**Statistiques agricoles**

---

**Agriculture**

**Statistiques agricoles**

L'Institut national de statistique propose des informations impartiales à un prix abordable.

Les informations sont diffusées conformément à la loi, notamment pour ce qui concerne leur confidentialité.

Nous classons les statistiques en huit domaines :

Généralités	Économie et finances
Territoire et environnement	Agriculture et activités assimilées
Population	Industrie
Société	Services, commerce et transports

Tous droits de traduction, d'adaptation, de reproduction par tous procédés, y compris la photographie et le microfilm sont soumis à autorisation préalable de l'Institut national de statistique.

Toutefois, la citation de courts extraits, à titre explicatif ou justificatif, dans un article, un compte-rendu ou un livre, est autorisée moyennant indication claire et précise de la source.

Éditeur responsable : Hans D'Hondt

SERVICE PUBLIC FEDERAL  
ECONOMIE, P.M.E.,  
CLASSES MOYENNES & ENERGIE

Statistique et  
Information économique

©2003, INSTITUT NATIONAL DE STATISTIQUE *éditeur*

B-1000 Bruxelles – 44 rue de Louvain

**Statistiques agricoles**

**Publication trimestrielle n° 3**

# Sommaire

## Graphiques et cartes

Graphiques .....	2
Carte des régions agricoles.....	4

## A) Produits végétaux

### I. Recensement agricole et horticole au 1<sup>er</sup> mai 2003

Résultats provisoires pour la Belgique, la Région flamande et la Région wallonne.....	6
---	---

### II. Estimation de la production agricole : année de récolte 2003

Introduction .....	11
Estimation provisoire résultats pour la Belgique .....	12

## B) Produits animaux

### I. Activité dans l'industrie laitière

*Années 1997 à 2003*

*Mois de janvier à avril 2003*

1. Quantités collectées de lait et de crème + importation .....	16
2. Quantités de lait et de crème préparées (1000 l) et stocks de fin de période .....	17
3. Quantités de lait ristournées aux producteurs (1000 l) .....	18
4. Fabrication de produits dérivés : quantités produites et stocks de fin de période (1000 kg) .....	19

### II. Animaux abattus : nombre et poids

*Années 2000 à 2003 (données par trimestre pour la dernière année)*

*Résultats pour la Belgique, les régions et les provinces*

1. Ensemble des abattages .....	26
2. Abattages dans les abattoirs publics .....	32
3. Abattages dans les abattoirs privés .....	38
4. Abattages dans les tueries particulières .....	44
5. Abattages de nécessité .....	50
6. Saisies.....	56

### **III. Pêche maritime : prises belges débarquées en Belgique – 2002**

1. Répartition des arrivages de poissons, en quantité et valeur, d'après les différents champs de pêche :	
- Années 1996 à 2002	
- Mois de janvier 2001 à décembre 2002.....	64
2. Répartition des arrivages de poissons, en quantité et valeur, d'après les différentes sortes de poissons :	
Mois de janvier 2001 à décembre 2002 .....	66
3. Répartition des arrivages des diverses espèces de poissons, en quantité et valeur, d'après les ports de débarquement :	
- Mois de janvier à décembre 2002 .....	72
4. Répartition des arrivages de poissons, en quantité et valeur, d'après les champs de pêche et les ports de débarquement :	
Mois de janvier à décembre 2002 .....	84
5. Indices des quantités, des prix et des valeurs des produits de la pêche :	
- Années 1997 à 2002	
- Mois de janvier à décembre 2002 .....	90
6. Activité de la flotte de pêche	
- Année 1994 à 2002	
- Mois de janvier 2001 à décembre 2002.....	91
7. Importance et activité de la flotte de pêche par classe de bateaux :	
Mois de janvier à décembre 2002 .....	92
8. Répartition des arrivages de poissons, en quantité et valeur, d'après les classes de bateaux et des ports de débarquement :	
- Mois de janvier à décembre 2002 .....	98

### **IV. Pêche maritime : prises belges débarquées à l'étranger – 2002**

1. Répartition des arrivages de poissons, en quantité et valeur, d'après les différents champs de pêche :	
- Années 1996 à 2002	
- Mois de janvier 2001 à décembre 2002.....	106
2. Répartition des arrivages de poissons, en quantité et valeur, d'après les différentes espèces de poissons :	
- Mois de janvier 2001 à décembre 2002.....	107
3. Importance et activité de la flotte de pêche :	
- Années 1996 à 2002	
- Mois de janvier 2001 à décembre 2002.....	113
4. Importance et activité de la flotte de pêche par classe de bateaux :	
- Mois de janvier à décembre 2002 .....	114

### **V. Pêche maritime :Année 2002**

1. Répartition des arrivages des diverses espèces de poissons, en quantité et valeur, d'après les ports de pêche (prises belges débarquées en Belgique).....	122
--	-----

2. Répartition des arrivages des diverses espèces de poissons, en quantité et valeur, d'après des différents champs de pêche (prises belges débarquées en Belgique) .....	123
3. Répartition des arrivages des diverses espèces de poissons, en quantité et valeur, d'après les différents champs de pêche (prises belges débarquées à l'étranger) .....	127
4. Répartition des arrivages des diverses espèces de poissons, en quantité et valeur, d'après le lieu de débarquement.....	130
5. Importance et activité de la flotte de pêche .....	131
6. Répartition des bateaux d'après le port d'attache et le tonnage brut (situation au 31 décembre).....	131
7. Prix mensuel par kg pour les principales espèces de poissons au cours de l'année 2002.....	132

## C) Autres

### Indices des prix (base 1995=100)

*Années 2000 à 2002*

*Mois de janvier à juin 2003*

1. Indices des prix à la production des produits agricoles et horticoles.....	134
2. Indices des prix d'achat des moyens de production en agriculture et horticulture .....	136

#### Signes conventionnels

Chiffres confidentiels	..
0 ou inférieur à la moitié de l'unité utilisée	-
Chiffres provisoires	(*)
La virgule est employée pour séparer les unités décimales	,

## **Graphiques et cartes**



## I. - GRAPHIQUES

### 1. Indices des prix agricoles (base 1995 = 100).

Evolution mensuelle de :

- l'indice global des prix reçus par les agriculteurs et horticulteurs
- l'indice global des prix d'achat des moyens de production en agriculture et horticulture

### 2. Indices de la pêche maritime (base 1990 = 100 - prises belges débarquées en Belgique).

Evolution mensuelle de :

- l'indice global des quantités pêchées de poissons
- l'indice global des prix de l'ensemble des produits de la pêche
- l'indice global des valeurs de l'ensemble des produits de la pêche

### 3. Pêche maritime : arrivages de poissons (prises belges débarquées en Belgique).

Evolution mensuelle de :

- l'arrivage de poissons en quantité
- l'arrivage de poissons en valeur

### 4. Importance du cheptel porcin.

4 enquêtes par an :

- 1er avril (sondage)
- 1er mai (recensement)
- 1er août (sondage)
- 15 novembre (sondage)

Evolution du nombre de porcs et du nombre de truies

### 5. Animaux abattus.

Evolution trimestrielle du :

- nombre de porcs abattus
- nombre d'abattages effectués parmi le gros bétail (boeuf, taureaux, vaches et génisses)
- nombre de veaux abattus
- nombre de chevaux abattus

### 6. Activité dans l'industrie laitière.

Evolution mensuelle des :

- quantités collectées de lait
- quantités produites de beurre (beurre de laiterie qualité extra, 2e et 3e catégorie)
- quantités produites de fromage (non compris le fromage fondu, mais y compris les fromages non affinés)

## I. Indices des prix agricoles (1995=100)

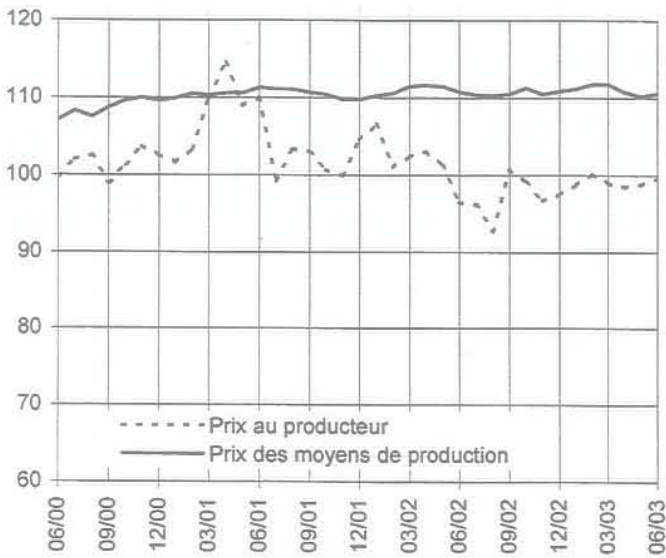

## II. Indices de la pêche maritime (1990=100)

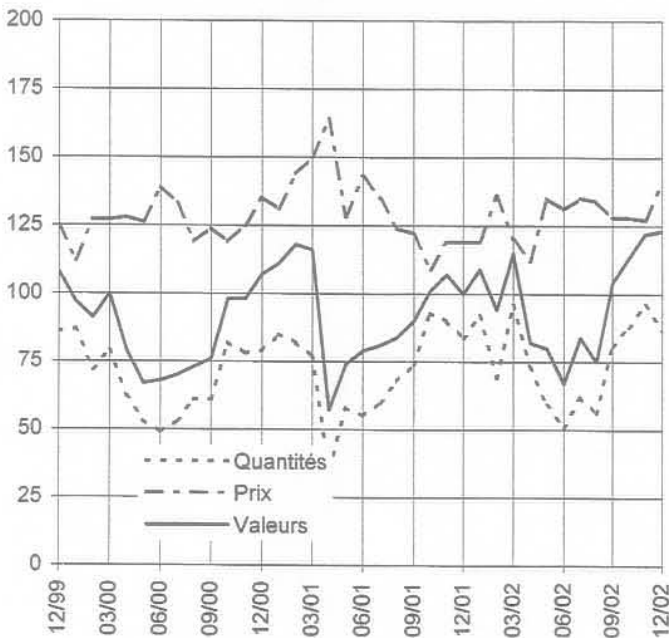

## III. Pêche maritime - Arrivages

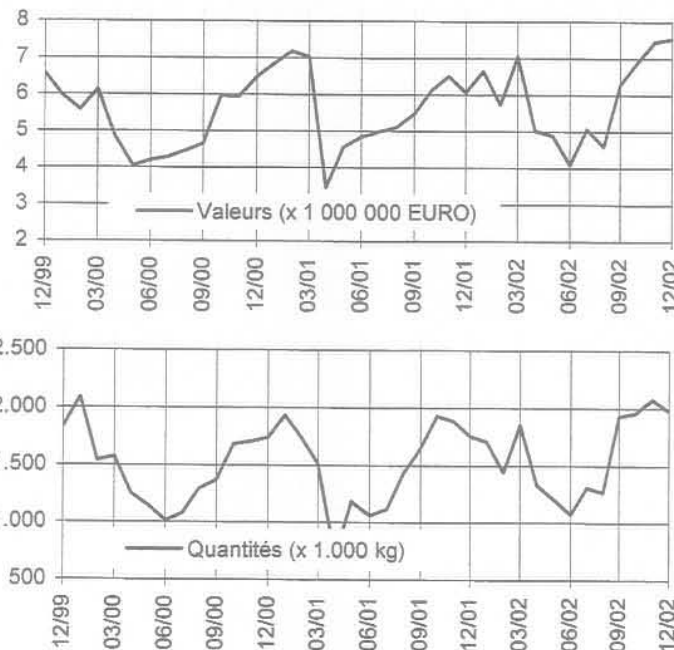

## IV. Importance du cheptel porcin

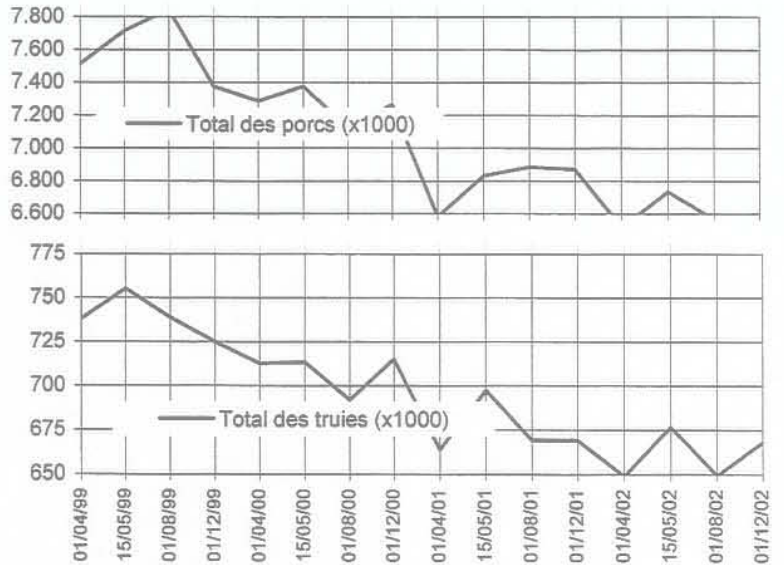

## V. Nombre d'animaux abattus par trimestre

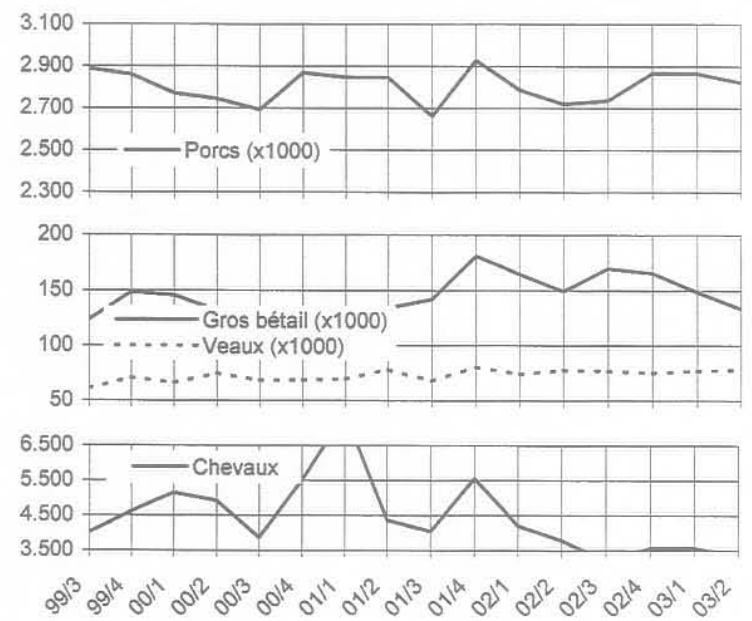

## VI. Activité dans l'industrie laitière

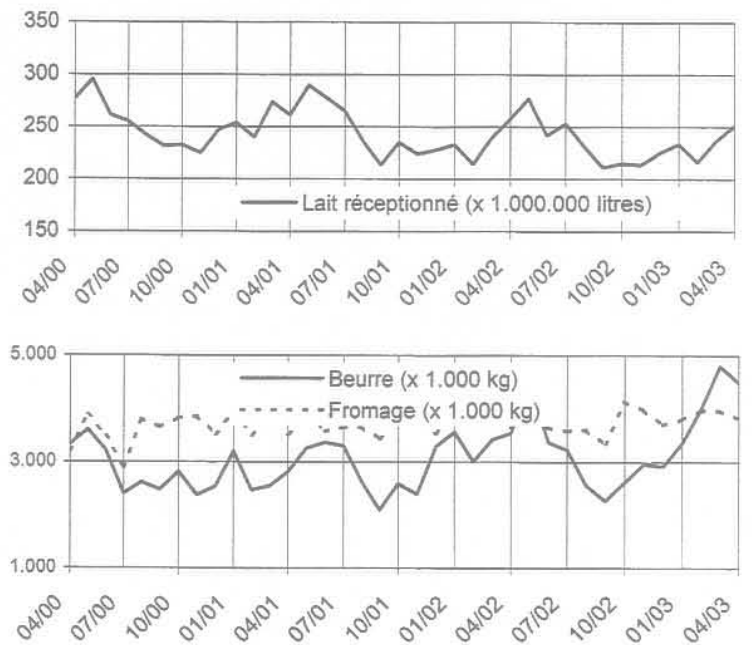

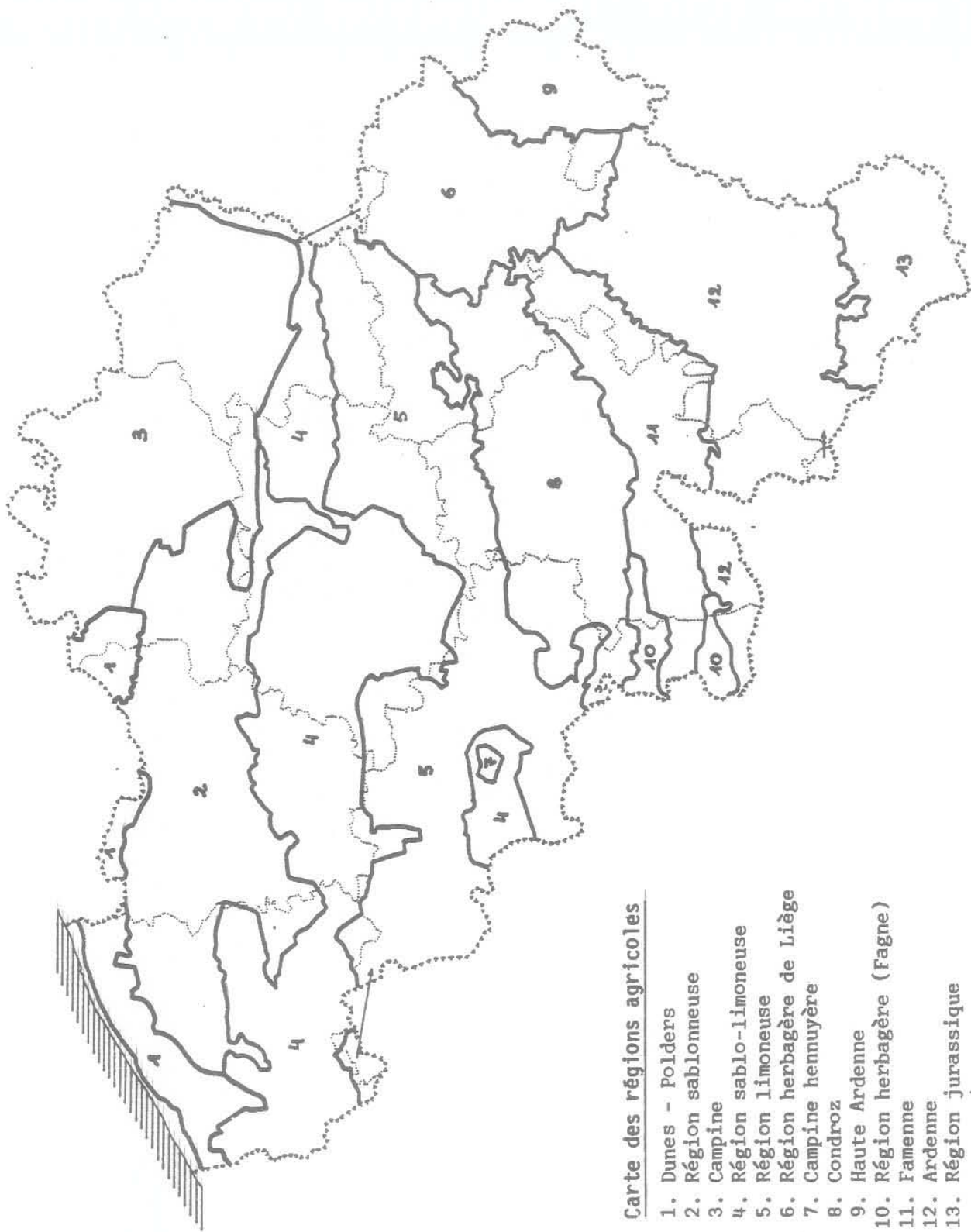

## **Produits végétaux**

Recensement agricole et horticole au 1<sup>er</sup> mai 2003

## I. Recensement agricole de mai 2003 - résultats provisoires

	Unités	Belgique		Rég. flamande		Rég. wallonne	
		Estimation 2003	Evolution 2003/2002	Estimation 2003	Evolution 2003/2002	Estimation 2003	Evolution 2003/2002
nombre d'exploitations	expl.	<b>55.035</b>	<b>-3,3%</b>	<b>36.641</b>	<b>-3,4%</b>	<b>18.394</b>	<b>-3,1%</b>
main-d'oeuvre agricole	pers.	<b>99.881</b>	<b>-3,0%</b>	<b>70.140</b>	<b>-3,2%</b>	<b>29.741</b>	<b>-2,3%</b>
main-d'oeuvre à temps plein	pers.	51.951	-3,0%	35.581	-3,4%	16.370	-2,1%
hommes	pers.	40.284	-3,0%	27.565	-3,3%	12.719	-2,3%
femmes	pers.	11.667	-2,9%	8.016	-3,5%	3.651	-1,6%
main-d'oeuvre à temps partiel	pers.	47.925	-2,9%	34.556	-3,1%	13.369	-2,4%
hommes	pers.	25.484	-1,6%	17.878	-1,9%	7.606	-1,0%
femmes	pers.	22.441	-4,4%	16.678	-4,4%	5.763	-4,2%
superficie agricole utilisée	ha	<b>1.390.288</b>	<b>-0,2%</b>	<b>632.670</b>	<b>-0,5%</b>	<b>757.618</b>	<b>+0,1%</b>
céréales pour le grain	ha	<b>308.942</b>	<b>-0,5%</b>	<b>134.632</b>	<b>+1,7%</b>	<b>174.310</b>	<b>-2,1%</b>
froment d'hiver	ha	184.318	-3,4%	60.801	-6,7%	123.517	-1,8%
froment de printemps	ha	8.495	+140,7%	3.352	+43,0%	5.143	+334,3%
épeautre	ha	8.113	+1,0%	187	+47,3%	7.926	+0,3%
seigle	ha	644	-4,4%	489	-8,2%	156	+9,9%
orge d'hiver	ha	27.750	-28,1%	10.043	+2,7%	17.707	-38,6%
orge de printemps	ha	11.685	+72,8%	2.564	+14,4%	9.121	+101,7%
avoine	ha	7.166	+10,1%	1.516	+12,5%	5.651	+9,4%
maïs cultivé pour la graine	ha	52.846	+11,5%	50.004	+10,8%	2.843	+25,5%
triticale (croisement froment et seigle)	ha	7.380	-3,1%	5.521	-1,9%	1.859	-6,5%
autres céréales	ha	545	+6,4%	157	+7,5%	389	+6,0%
cultures industrielles	ha	<b>135.615</b>	<b>+0,9%</b>	<b>47.338</b>	<b>-0,0%</b>	<b>88.278</b>	<b>+1,4%</b>
dont							
betteraves sucrières	ha	90.851	-5,8%	34.037	-6,3%	56.814	-5,5%
chicorée	ha	16.142	+21,0%	3.003	+15,5%	13.139	+22,3%
lin	ha	20.368	+25,2%	7.039	+22,6%	13.329	+26,6%
colza	ha	4.325	-15,1%	157	+29,6%	4.168	-16,2%
tabac	ha	369	-2,9%	339	-3,6%	31	+4,6%
houblon	ha	199	-22,0%	190	-22,8%	9	+0,0%
semences agricoles	ha	2.204	+14,7%	1.935	+14,6%	269	+15,6%
pommes de terre	ha	<b>59.364</b>	<b>-3,8%</b>	<b>37.083</b>	<b>-7,3%</b>	<b>22.281</b>	<b>+2,6%</b>
pommes de terre hâtives	ha	10.830	-8,2%	9.364	-11,6%	1.466	+22,3%
pommes de terre de conservation :							
- Bintje	ha	32.627	-3,2%	18.626	-7,5%	14.000	+3,0%
- autres variétés	ha	13.838	-0,9%	7.929	-3,8%	5.909	+3,2%
plants de pomme de terre	ha	2.069	-6,6%	1.164	+15,1%	906	-24,8%
légumineuses récoltées en grains secs	ha	<b>2.587</b>	<b>+36,8%</b>	<b>548</b>	<b>-4,6%</b>	<b>2.039</b>	<b>+54,8%</b>
fourrages des terres arables	ha	<b>256.716</b>	<b>+0,3%</b>	<b>167.736</b>	<b>-0,8%</b>	<b>88.980</b>	<b>+2,3%</b>
dont							
betteraves fourragères	ha	4.544	-7,8%	3.590	-8,2%	954	-6,1%
maïs fourrager	ha	170.623	+0,4%	115.900	+0,5%	54.723	+0,1%
autres fourrages verts annuels	ha	2.371	+11,5%	520	+14,7%	1.851	+10,6%
légumineuses	ha	1.703	-2,7%	500	-2,7%	1.203	-2,7%
prairies temporaires	ha	77.355	+0,4%	47.097	-3,4%	30.258	+7,0%
légumes en plein air (y c. fraises)	ha	<b>38.921</b>	<b>-2,5%</b>	<b>27.118</b>	<b>-5,1%</b>	<b>11.803</b>	<b>+4,1%</b>
cultures ornementales en plein air	ha	<b>1.097</b>	<b>+2,6%</b>	<b>1.057</b>	<b>+7,1%</b>	<b>40</b>	<b>-51,1%</b>
jachères	ha	<b>30.017</b>	<b>+9,0%</b>	<b>9.276</b>	<b>+5,1%</b>	<b>20.741</b>	<b>+10,8%</b>
cultures permanentes	ha	<b>21.051</b>	<b>-0,2%</b>	<b>19.015</b>	<b>+0,2%</b>	<b>2.036</b>	<b>-4,5%</b>
dont							
pépinières en plein air	ha	4.444	-2,1%	3.908	+1,2%	537	-20,9%
vergers	ha	16.371	+0,3%	14.910	+0,0%	1.461	+3,7%
superficies toujours couvertes d'herbe	ha	<b>533.431</b>	<b>-0,5%</b>	<b>186.480</b>	<b>-0,3%</b>	<b>346.950</b>	<b>-0,6%</b>
cultures sous serres	ha	<b>2.228</b>	<b>-0,9%</b>	<b>2.163</b>	<b>-0,9%</b>	<b>65</b>	<b>+2,3%</b>

## I. Recensement agricole de mai 2003 - résultats provisoires

	Unités	Belgique		Rég. flamande		Rég. wallonne	
		Estimation 2003	Evolution 2003/2002	Estimation 2003	Evolution 2003/2002	Estimation 2003	Evolution 2003/2002
<b>bovins</b>	anim.	<b>2.766.798</b>	<b>-4,3%</b>	<b>1.396.174</b>	<b>-4,2%</b>	<b>1.370.624</b>	<b>-4,4%</b>
	expl.	<b>33.555</b>	<b>-4,4%</b>	<b>19.910</b>	<b>-4,2%</b>	<b>13.645</b>	<b>-4,6%</b>
bovins de moins d'un an :							
- destinés à être abattus comme veaux	anim.	154.439	-3,4%	151.554	-3,2%	2.885	-12,6%
- autres	anim.	642.363	-5,6%	287.856	-7,0%	354.507	-4,4%
bovins de 1 à moins de 2 ans :							
- mâles	anim.	147.908	-8,4%	80.327	-9,4%	67.581	-7,2%
- génisses de boucherie	anim.	16.837	-7,2%	12.013	-18,8%	4.824	+44,4%
- génisses d'élevage	anim.	379.058	-4,1%	180.881	-4,7%	198.177	-3,5%
bovins de 2 ans et plus :							
- mâles	anim.	38.102	-4,1%	20.628	-2,1%	17.474	-6,4%
- génisses de boucherie	anim.	35.860	-4,2%	30.010	-4,1%	5.850	-4,5%
- génisses d'élevage	anim.	253.947	-2,0%	104.260	-0,4%	149.687	-3,1%
vaches laitières en production	anim.	558.739	-3,1%	312.065	-2,2%	246.674	-4,2%
vaches laitières de réforme	anim.	25.707	+0,5%	16.484	+2,3%	9.223	-2,5%
vaches allaitantes en production	anim.	466.426	-3,5%	172.114	-1,5%	294.312	-4,6%
vaches allaitantes de réforme	anim.	47.410	-12,7%	27.981	-10,3%	19.429	-16,1%
<b>porcs</b>	anim.	<b>6.525.485</b>	<b>-3,1%</b>	<b>6.176.707</b>	<b>-3,4%</b>	<b>348.778</b>	<b>+3,0%</b>
	expl.	<b>8.631</b>	<b>-5,8%</b>	<b>7.429</b>	<b>-6,4%</b>	<b>1.202</b>	<b>-2,0%</b>
porcelets d'un poids vif de moins de 20 kg	anim.	1.760.976	-4,1%	1.706.731	-3,6%	54.245	-16,5%
porcs d'un poids vif de 20 kg à moins de 50 kg	anim.	1.346.989	-7,5%	1.268.451	-7,5%	78.538	-8,2%
porcs à l'engrais de 50 kg et plus (y c. réformes)	anim.	2.761.157	+0,2%	2.573.554	-1,0%	187.603	+18,7%
porcs reproducteurs d'un poids de 50 kg et plus							
- verrats	anim.	12.995	+8,7%	12.211	+10,4%	784	-12,5%
- truies saillies pour la première fois	anim.	92.451	-8,1%	88.239	-8,2%	4.212	-4,1%
- autres truies saillies	anim.	403.516	-3,5%	386.502	-3,3%	17.014	-6,2%
- jeunes truies non encore saillies	anim.	58.296	-10,1%	56.344	-6,9%	1.952	-54,8%
- autres truies non saillies	anim.	89.103	-2,2%	84.674	-4,7%	4.429	+95,8%
<b>ovins</b>	anim.	<b>146.329</b>	<b>-0,1%</b>	<b>92.256</b>	<b>-0,8%</b>	<b>54.073</b>	<b>+1,3%</b>
	expl.	<b>4.144</b>	<b>-2,4%</b>	<b>2.589</b>	<b>-3,1%</b>	<b>1.555</b>	<b>-1,1%</b>
<b>caprins</b>	anim.	<b>25.570</b>	<b>+2,2%</b>	<b>14.117</b>	<b>+3,3%</b>	<b>11.453</b>	<b>+0,9%</b>
	expl.	<b>1.039</b>	<b>-6,6%</b>	<b>574</b>	<b>-9,7%</b>	<b>465</b>	<b>-2,3%</b>
<b>équidés</b>	anim.	<b>32.880</b>	<b>+5,3%</b>	<b>21.599</b>	<b>+5,0%</b>	<b>11.281</b>	<b>+5,9%</b>
	expl.	<b>6.314</b>	<b>-0,7%</b>	<b>4.326</b>	<b>-1,1%</b>	<b>1.988</b>	<b>+0,1%</b>
<b>volailles</b>	anim.	<b>31.735.260</b>	<b>-18,0%</b>	<b>27.318.420</b>	<b>-20,4%</b>	<b>4.416.840</b>	<b>+0,4%</b>
	expl.	<b>6.013</b>	<b>-6,6%</b>	<b>3.053</b>	<b>-6,4%</b>	<b>2.960</b>	<b>-6,9%</b>
dont							
poules et poulettes	anim.	14.257.246	+1,3%	12.899.808	+0,7%	1.357.438	+7,4%
poulets de chair	anim.	16.545.641	-30,6%	13.552.544	-34,7%	2.993.097	-2,9%
<b>lapins de chair</b>	anim.	<b>245.897</b>	<b>-3,2%</b>	<b>211.012</b>	<b>-4,2%</b>	<b>34.885</b>	<b>+3,3%</b>
<b>autres animaux</b>	anim.	<b>20.557</b>	<b>+64,8%</b>	<b>16.339</b>	<b>+74,1%</b>	<b>4.218</b>	<b>+36,8%</b>
dont							
autruches	anim.	8.344	+49,3%	5.170	+45,2%	3.174	+56,6%
cervidés	anim.	3.973	+8,9%	3.364	+9,7%	609	+4,5%



## **Produits végétaux**

Estimation de la production agricole

Année 2003





## II.- ESTIMATION DE LA PRODUCTION DES CULTURES AGRICOLES

### Année de récolte 2003

L'Institut national de Statistique réalise des estimations de récolte pour les principales cultures et les fourrages en s'intéressant aux deux composantes de la production : superficie cultivée et rendement.

Les superficies cultivées proviennent des recensements agricoles qui ont lieu chaque année au mois de mai. Les superficies des différentes cultures sont recensées chez toutes les personnes exerçant la profession d'agriculteur, d'éleveur ou d'horticulteur à titre principal et chez celles exerçant l'agriculture, l'élevage ou l'horticulture à titre de profession accessoire mais vendant des produits de leur exploitation.

Dans une première phase, on établit des **estimations provisoires des rendements**. Elles sont basées sur des observations effectuées sur presque tout le territoire belge, divisé à cet effet en 58 zones d'observation. Une cinquantaine de correspondants agricoles supervisés par dix ingénieurs agronomes effectuent un nombre limité d'observations durant le mois d'août. Combinées avec les résultats provisoires du recensement agricole de mai pour les superficies cultivées, elles permettent de calculer une **estimation provisoire de la production des cultures au niveau du Royaume**.

La seconde phase fournit les **estimations définitives des rendements** pour les mêmes cultures agricoles. Ces estimations sont réalisées à partir des informations récoltées par les correspondants agricoles, dans le courant du mois de décembre, auprès d'un échantillon de 1.500 agriculteurs. Combinées avec les résultats définitifs du recensement agricole de mai pour les superficies cultivées, elles permettent de calculer une **estimation définitive de la production des cultures au niveau du Royaume, des régions, des provinces et des régions agricoles**.

Les superficies utilisées pour calculer les productions sont les superficies emblavées, qu'elles aient été récoltées ou non. Les superficies qui n'ont pas été récoltées sont prises en considération lors du calcul des rendements moyens.

Les résultats portant sur de petites superficies sont à considérer avec une certaine prudence car ils sont fondés sur un nombre limité d'observations.

## Estimation provisoire de la production des cultures agricoles pour l'année de récolte 2003 - Belgique

Cultures	Nature de la récolte	Superficie (ha)	Rendement (100 kg/ha)	Production (tonnes)
<b>1. Céréales pour le grain</b>				
Froment d'hiver	grain	184.318	85,2	1.570.389
	<i>paille</i>		45,1	831.274
Froment de printemps	grain	8.495	60,7	51.565
	<i>paille</i>		34,3	29.138
Epeautre	grain	8.113	61,5	49.895
	<i>paille</i>		44,4	36.022
Seigle	grain	644	51,9	3.342
	<i>paille</i>		44,2	2.846
Orge de brasserie	grain	3.171	59,5	18.867
	<i>paille</i>		29,6	9.386
Orge d'hiver	grain	27.750	68,1	188.977
	<i>paille</i>		33,3	92.407
Orge de printemps	grain	8.514	50,2	42.740
	<i>paille</i>		26,7	22.732
Avoine	grain	7.166	52,1	37.335
	<i>paille</i>		38,1	27.302
Triticale	grain	7.380	67,0	49.446
	<i>paille</i>		42,0	30.996
Maïs grain récolté humide	grain	29.331	95,9	281.284
Maïs grain récolté sec	grain	23.515	82,0	192.823
Autres céréales	grain	545	49,5	2.698

## Estimation provisoire de la production des cultures agricoles pour l'année de récolte 2003 - Belgique (suite)

Cultures	Nature de la récolte	Superficie (ha)	Rendement (100 kg/ha)	Production (tonnes)
<b>2. Cultures industrielles</b>				
Plants de pommes de terre	tubercules	2.069	232,7	48.146
Pommes de terre hâtives	tubercules	10.830	355,2	384.682
Pommes de terre de conservation - Bintje	tubercules	32.627	387,3	1.253.644
Pommes de terre de conservation - autres variétés	tubercules	13.838	390,3	540.097
Betteraves sucrières	racines	90.851	618,8	5.621.860
Chicorée pour l'inuline	racines	15.554	374,1	581.875
Chicorée à café	racines	588	426,0	25.049
Lin	paille	20.368	64,6	131.577
	grain		10,0	20.368
Colza	grain	4.325	36,6	15.830
Navette	grain	16	-	-
Tabac	feuilles séchées	369	36,3	1.339
Houblon	cônes secs	199	19,8	394
Haricots verts de conserve	gousses fraîches	6.189	98,6	61.024
Pois verts de conserve	grain frais	9.883	74,1	73.233
<b>3. Cultures fourragères</b>				
Betteraves fourragères	racines	4.544	882,9	401.190
Maïs fourrage - plante entière	masse verte	163.605	451,8	7.391.674
Maïs - épi broyé	épi	7.018	102,8	72.145
Pois protéagineux	grain	1.835	50,4	9.248
Haricots secs	grain	88	28,9	254
Féveroles et fèves	grain	505	45,8	2.313
<b>4. Prairies</b>				
Prairies temporaires fauchées (ensemble des coupes)	matière sèche	58.016	80,6	467.609
Prairies permanentes fauchées (ensemble des coupes)	matière sèche	197.369	66,1	1.304.609



## **Produits animaux**

Activité dans l'industrie laitière

## I.- ACTIVITE DANS L'INDUSTRIE LAITIERE

## 1.- QUANTITES COLLECTEES DE LAIT ET DE CREME + IMPORTATION

PERIODES	Lait					
	Ordinaire		AA		Total (toute teneur)	
	1 000 l	Matière grasse g/l	1 000 l	Matière grasse g/l	1 000 l	Matière grasse g/l
1997	2 160 904	41,56	697 062	43,28	2 857 965	41,98
1998	2 381 997	42,01	808 991	43,17	3 190 988	42,31
1999	2 316 365	41,53	852 768	42,76	3 169 133	41,86
2000	2 116 413	41,66	917 062	43,00	3 033 475	42,07
2001	2 031 296	41,79	966 894	43,13	2 998 190	42,22
2002	1 939 140	41,38	871 203	43,11	2 810 343	41,92
<b>2003</b>						
Janvier	156 574	42,31	76 713	43,73	233 288	42,78
Février	148 754	42,42	67 268	43,99	216 022	42,91
Mars	164 142	41,69	72 179	43,52	236 321	42,25
Avril	178 254	41,23	73 080	43,14	251 334	41,78
Mai	-	-	-	-	-	-
Juin	-	-	-	-	-	-
Juillet	-	-	-	-	-	-
Août	-	-	-	-	-	-
Septembre	-	-	-	-	-	-
Octobre	-	-	-	-	-	-
Novembre	-	-	-	-	-	-
Décembre	-	-	-	-	-	-

PERIODES	Crème		Lait écrémé 1 000 l
	1 000 l	% Matière grasse	
1997	1 474	38,75	22 047
1998	2 544	41,07	19 678
1999	1 519	41,06	18 535
2000	9	38,69	18 858
2001	16	40,09	16 972
2002	32	37,52	15 720
<b>2003</b>			
Janvier	2	38,59	1 056
Février	2	36,18	965
Mars	5	38,87	1 085
Avril	5	39,91	1 145
Mai	-	-	-
Juin	-	-	-
Juillet	-	-	-
Août	-	-	-
Septembre	-	-	-
Octobre	-	-	-
Novembre	-	-	-
Décembre	-	-	-

## I.- ACTIVITE DANS L'INDUSTRIE LAITIERE (suite)

## 2.- QUANTITES DE LAIT ET DE CREME PREPAREES (1 000 l) ET STOCKS DE FIN DE PERIODE

PERIODES	Lait entier			Lait demi-écrémé		
	Avec marque de contrôle AA	Autre	Total	Stocks	Total	Stocks
1997	35 351	223 393	258 744	67 576	377 232	125 665
1998	30 585	214 647	245 233	77 659	365 113	136 705
1999	29 352	185 960	215 312	76 669	350 971	137 892
2000	26 428	180 029	206 457	70 497	360 897	133 146
2001	23 396	175 664	199 060	59 411	379 579	113 937
2002	22 974	149 486	172 460	53 626	383 088	125 248
<b>2003</b>						
Janvier	2 244	11 942	14 186	3 677	34 055	9 793
Février	1 946	12 207	14 153	4 049	31 740	9 162
Mars	1 703	13 188	14 891	4 756	34 870	10 608
Avril	1 688	12 053	13 741	5 190	35 505	11 074
Mai	-	-	-	-	-	-
Juin	-	-	-	-	-	-
Juillet	-	-	-	-	-	-
Août	-	-	-	-	-	-
Septembre	-	-	-	-	-	-
Octobre	-	-	-	-	-	-
Novembre	-	-	-	-	-	-
Décembre	-	-	-	-	-	-

PERIODES	Lait écrémé		Lait battu	
	Total	Stocks	Total	Stocks
1997	74 299	24 343	25 121	1 661
1998	77 041	29 456	25 189	2 078
1999	64 500	27 149	26 345	2 270
2000	76 093	23 649	28 840	2 862
2001	65 843	23 156	29 579	2 642
2002	50 658	20 312	32 345	2 433
<b>2003</b>				
Janvier	4 781	1 813	2 811	222
Février	4 529	1 982	2 808	296
Mars	4 634	2 167	3 198	254
Avril	4 319	1 889	3 005	200
Mai	-	-	-	-
Juin	-	-	-	-
Juillet	-	-	-	-
Août	-	-	-	-
Septembre	-	-	-	-
Octobre	-	-	-	-
Novembre	-	-	-	-
Décembre	-	-	-	-

PERIODES	Crème nature d'une teneur en matières grasses du lait				
	Egale ou supérieure à 40%	Comprise entre 30 et 39%	Inférieure ou égale à 29%	Total	Stocks
1997	13 906	34 446	34 619	82 970	7 041
1998	13 950	35 193	41 075	90 218	8 043
1999	12 762	35 194	41 064	89 019	7 989
2000	11 360	39 234	44 018	94 612	8 168
2001	11 742	33 332	49 823	94 897	6 901
2002	13 085	36 197	46 494	95 776	8 224
<b>2003</b>					
Janvier	1 207	2 360	3 396	6 963	783
Février	1 244	2 368	3 968	7 580	680
Mars	1 233	2 625	4 324	8 182	666
Avril	1 336	3 525	4 918	9 779	727
Mai	-	-	-	-	-
Juin	-	-	-	-	-
Juillet	-	-	-	-	-
Août	-	-	-	-	-
Septembre	-	-	-	-	-
Octobre	-	-	-	-	-
Novembre	-	-	-	-	-
Décembre	-	-	-	-	-



## I.- ACTIVITE DANS L'INDUSTRIE LAITIERE (suite)

## 3.- QUANTITES DE LAIT RISTOURNEES AUX PRODUCTEURS (1 000 l)

PERIODES	Lait écrémé	Lait battu	Lait écrémé acidifié artificiellement
1997	-	-	-
1998	-	4 796	-
1999	-	5 764	-
2000	-	5 514	-
2001	-	5 234	-
2002	-	6 093	-
<b>2003</b>			
Janvier	-	408	-
Février	-	444	-
Mars	-	504	-
Avril	-	731	-
Mai	-	-	-
Juin	-	-	-
Juillet	-	-	-
Août	-	-	-
Septembre	-	-	-
Octobre	-	-	-
Novembre	-	-	-
Décembre	-	-	-

## I.- ACTIVITE DANS L'INDUSTRIE LAITIERE (suite)

## 4.- FABRICATION DE PRODUITS DERIVES - QUANTITES PRODUITES ET STOCKS DE FIN DE PERIODE (1 000 KG)

PERIODES	Beurre					
	Beurre de laiterie		Beurre retravaillé			
	Production	Stocks	Production	Stocks		
1997	29 837	6 180	34 570	11 019		
1998	35 249	12 037	31 552	12 854		
1999	37 692	11 874	29 660	13 757		
2000	35 505	13 881	30 002	12 347		
2001	33 949	31 321	33 632	13 513		
2002	37 960	21 512	37 759	15 676		
<b>2003</b>						
Janvier	3 350	2 174	2 593	1 282		
Février	4 000	2 299	2 745	1 158		
Mars	4 802	1 692	3 268	1 362		
Avril	4 493	1 234	3 820	1 066		
Mai	-	-	-	-		
Juin	-	-	-	-		
Juillet	-	-	-	-		
Août	-	-	-	-		
Septembre	-	-	-	-		
Octobre	-	-	-	-		
Novembre	-	-	-	-		
Décembre	-	-	-	-		
PERIODES	Autres matières grasses laitières à teneur en graisse butyrique				Mélanges de matières grasses animales ou végétales et de matières grasses laitières	
	Inférieure à 80% (1)		Egale ou supérieure à 90% (2)			
	Production	Stocks	Production	Stocks	Production	Stocks
1997	..	..	79 653	30 108	9 894	8 241
1998	..	..	74 147	33 960	..	..
1999	..	..	71 854	45 073	..	..
2000	..	..	75 199	33 379	..	..
2001	..	..	74 300	29 048	..	..
2002	..	..	71 730	25 361	..	..
<b>2003</b>						
Janvier	..	..	6 275	1 965	..	..
Février	..	..	6 140	1 780	..	..
Mars	..	..	5 862	1 901	..	..
Avril	..	..	6 422	2 026	..	..
Mai	-	-	-	-	-	-
Juin	-	-	-	-	-	-
Juillet	-	-	-	-	-	-
Août	-	-	-	-	-	-
Septembre	-	-	-	-	-	-
Octobre	-	-	-	-	-	-
Novembre	-	-	-	-	-	-
Décembre	-	-	-	-	-	-

(1) C'est-à-dire: trois quarts beurre, demi-beurre et autre.

(2) C'est-à-dire: beurre concentré, matière grasse lait. anhydre, butteroil et ghee.

## I.- ACTIVITE DANS L'INDUSTRIE LAITIERE (suite)

## 4.- FABRICATION DE PRODUITS DERIVES - QUANTITES PRODUITES ET STOCKS DE FIN DE PERIODE (1 000 KG) (suite)

PERIODES	Poudre à base de			
	Crème, lait entier, lait demi-écrémé (3)		Lait écrémé et lait battu (4)	
	Production	Stocks	Production	Stocks
1997	72 466	50 043	57 355	33 919
1998	77 939	56 332	57 017	38 347
1999	60 287	84 090	84 408	70 968
2000	67 460	47 880	78 120	45 494
2001	83 638	78 014	66 143	68 933
2002	74 540	67 252	88 527	48 530
<b>2003</b>				
Janvier	8 593	8 998	6 633	3 514
Février	4 296	8 686	6 810	3 828
Mars	4 687	8 010	9 023	5 566
Avril	5 692	6 260	7 805	6 843
Mai	-	-	-	-
Juin	-	-	-	-
Juillet	-	-	-	-
Août	-	-	-	-
Septembre	-	-	-	-
Octobre	-	-	-	-
Novembre	-	-	-	-
Décembre	-	-	-	-

PERIODES	Poudre à base de				Lait et lactosérum concentrés	
	Lactosérum		Autres		Production	Stocks
	Production	Stocks	Production	Stocks		
1997	..	..	10 772	10 854	66 252	7 417
1998	-	-	9 996	11 433	81 901	12 546
1999	-	-	11 487	11 834	70 768	11 729
2000	-	12	12 322	4 711	82 978	7 351
2001	-	-	11 763	6 946	91 475	8 383
2002	-	-	..	2 998	92 890	16 574
<b>2003</b>						
Janvier	-	-	1 159	293	7 787	1 691
Février	-	-	1 243	199	6 371	1 502
Mars	-	-	1 498	136	7 865	1 417
Avril	-	-	1 003	225	7 863	1 847
Mai	-	-	-	-	-	-
Juin	-	-	-	-	-	-
Juillet	-	-	-	-	-	-
Août	-	-	-	-	-	-
Septembre	-	-	-	-	-	-
Octobre	-	-	-	-	-	-
Novembre	-	-	-	-	-	-
Décembre	-	-	-	-	-	-

(3) Crème (MG: 42% et plus), lait entier (MG: 26 à - 42%), lait demi-écrémé et partiellement écrémé (MG: + 1,5 à - 26%).

(4) Lait écrémé (MG: 1,5% max).

## I.- ACTIVITE DANS L'INDUSTRIE LAITIERE (suite)

## 4.- FABRICATION DE PRODUITS DERIVES - QUANTITES PRODUITES ET STOCKS DE FIN DE PERIODE (1 000 KG) (suite)

PERIODES	Fromages frais					
	Blanc nature		Aux fruits aromatisés, ...		Ricotta	Stocks
	Ecrémé	Autres	Ecrémé	Autres		
1997	11 958	2 931	6 565	1 071	191	53
1998	8 453	2 159	6 378	..	179	28
1999	7 276	2 113	3 058	1 045	182	62
2000	6 460	1 933	419	433	180	25
2001	6 846	1 926	1 094	..	162	22
2002	4 844	1 578	..	..	158	12
<b>2003</b>						
Janvier	401	127	..	..	9	1
Février	395	114	..	..	15	1
Mars	382	126	..	..	12	2
Avril	140	121	..	..	13	1
Mai	-	-	-	-	-	-
Juin	-	-	-	-	-	-
Juillet	-	-	-	-	-	-
Août	-	-	-	-	-	-
Septembre	-	-	-	-	-	-
Octobre	-	-	-	-	-	-
Novembre	-	-	-	-	-	-
Décembre	-	-	-	-	-	-

PERIODES	Fromages			
	Cheddar	Gouda	Herve	Fromages de type italien
1997	..	5 824	398	3 575
1998	..	4 994	286	3 638
1999	..	4 075	418	5 123
2000	..	5 186	510	10 419
2001	..	2 600	646	15 711
2002	..	2 778	552	17 667
<b>2003</b>				
Janvier	..	353	39	1 697
Février	..	260	55	1 701
Mars	..	210	57	1 634
Avril	..	192	43	1 717
Mai	-	-	-	-
Juin	-	-	-	-
Juillet	-	-	-	-
Août	-	-	-	-
Septembre	-	-	-	-
Octobre	-	-	-	-
Novembre	-	-	-	-
Décembre	-	-	-	-

## I.- ACTIVITE DANS L'INDUSTRIE LAITIERE (suite)

## 4.- FABRICATION DE PRODUITS DERIVES - QUANTITES PRODUITES ET STOCKS DE FIN DE PERIODE (1 000 KG OU 1 000 L) (suite)

PERIODES	Fromages (suite)		Fromage fondu (1 000 kg)	Stocks de fromage fondu (1 000 kg)
	Autres fromages (1 000 kg)	Stocks de fromages (1 000 kg)		
1997	27 390	42 010	54 964	29 110
1998	32 516	44 734	52 906	23 668
1999	25 641	47 100	51 824	22 154
2000	26 210	35 910	55 407	18 652
2001	25 616	43 265	45 534	17 782
2002	24 455	47 606	42 086	14 159
<b>2003</b>				
Janvier	1 707	3 486	2 749	578
Février	1 941	3 970	3 565	633
Mars	2 044	4 018	3 475	978
Avril	1 848	3 948	5 058	1 341
Mai	-	-	-	-
Juin	-	-	-	-
Juillet	-	-	-	-
Août	-	-	-	-
Septembre	-	-	-	-
Octobre	-	-	-	-
Novembre	-	-	-	-
Décembre	-	-	-	-

PERIODES	Laits fermentés			
	Nature (5)		Autres (6)	
	Production (1 000 l)	Stocks (1 000 l)	Production (1 000 l)	Stocks (1 000 l)
1997	18 502	2 030	98 827	34 747
1998	29 377	2 588	102 844	35 324
1999	47 112	1 509	100 137	36 714
2000	55 590	668	101 767	36 978
2001	64 411	555	112 126	35 471
2002	75 848	414	115 814	35 727
<b>2003</b>				
Janvier	8 034	47	10 871	2 741
Février	6 961	38	9 917	2 576
Mars	6 784	42	12 184	2 855
Avril	7 049	5	12 467	2 629
Mai	-	-	-	-
Juin	-	-	-	-
Juillet	-	-	-	-
Août	-	-	-	-
Septembre	-	-	-	-
Octobre	-	-	-	-
Novembre	-	-	-	-
Décembre	-	-	-	-

(5) Y compris avec sucre ou autres édulcorants.

(6) Aromatisé, aux fruits,...

## I.- ACTIVITE DANS L'INDUSTRIE LAITIERE (suite)

## 4.- FABRICATION DE PRODUITS DERIVES - QUANTITES PRODUITES ET STOCKS DE FIN DE PERIODE (1 000 L) (suite)

PERIODES	Yoghourt			
	Nature		Autre	
	Production	Stocks	Production	Stocks
1997	36 614	3 309	44 482	350
1998	32 892	3 790	50 784	334
1999	28 180	5 711	26 736	300
2000	35 148	4 870	29 438	333
2001	30 890	3 621	37 835	295
2002	22 838	2 234	37 949	353
<b>2003</b>				
Janvier	2 123	163	3 568	30
Février	2 057	274	3 158	28
Mars	1 910	119	3 750	37
Avril	2 177	204	3 634	38
Mai	-	-	-	-
Juin	-	-	-	-
Juillet	-	-	-	-
Août	-	-	-	-
Septembre	-	-	-	-
Octobre	-	-	-	-
Novembre	-	-	-	-
Décembre	-	-	-	-
PERIODES	Autres laits et boissons lactées			
	Lait vitaminé, enrichi en protéines		Lait battu aromatisé, fruité	
	Production	Stocks	Production	Stocks
1997	6 860	1 958	..	..
1998	7 878	2 732	..	..
1999	6 921	3 060	..	..
2000	7 699	2 905	..	..
2001	9 466	3 007	..	..
2002	13 327	4 158	..	..
<b>2003</b>				
Janvier	1 262	328	..	..
Février	1 152	299	..	..
Mars	1 362	322	..	..
Avril	1 535	421	..	..
Mai	-	-	-	-
Juin	-	-	-	-
Juillet	-	-	-	-
Août	-	-	-	-
Septembre	-	-	-	-
Octobre	-	-	-	-
Novembre	-	-	-	-
Décembre	-	-	-	-

## I.- ACTIVITE DANS L'INDUSTRIE LAITIERE (suite)

## 4.- FABRICATION DE PRODUITS DERIVES - QUANTITES PRODUITES ET STOCKS DE FIN DE PERIODE (1 000 KG OU 1 000 L) (suite)

PERIODES	Autres laits et boissons lactées (suite)		Desserts lactés	
	Lait chocolaté		Production (1 000 kg)	Stocks (1 000 kg)
	Production (1 000 l)	Stocks (1 000 l)		
1997	70 958	41 179	73 990	5 620
1998	69 120	31 321	81 382	4 290
1999	90 041	33 270	79 173	5 008
2000	89 153	29 371	81 195	4 743
2001	88 127	25 874	74 880	2 948
2002	77 457	22 738	72 242	4 264
<b>2003</b>				
Janvier	7 662	1 804	5 654	280
Février	7 092	2 021	5 340	351
Mars	6 152	1 904	6 757	421
Avril	7 155	2 007	6 815	373
Mai	-	-	-	-
Juin	-	-	-	-
Juillet	-	-	-	-
Août	-	-	-	-
Septembre	-	-	-	-
Octobre	-	-	-	-
Novembre	-	-	-	-
Décembre	-	-	-	-

PERIODES	Glaces de consommation (7)		Lactosérum pour alimentation du bétail (1 000 l)
	Production (1 000 l)	Stocks (1 000 l)	
1997	98 658	448	28 136
1998	99 246	332	26 608
1999	86 273	-	13 304
2000	98 867	-	13 679
2001	107 175	-	14 953
2002	107 546	-	14 135
<b>2003</b>			
Janvier	7 676	-	617
Février	8 937	-	313
Mars	8 955	-	2 646
Avril	11 564	-	541
Mai	-	-	-
Juin	-	-	-
Juillet	-	-	-
Août	-	-	-
Septembre	-	-	-
Octobre	-	-	-
Novembre	-	-	-
Décembre	-	-	-

(7) Comprend: crème glacée (MG lait: 7% et plus), glace au lait (MG lait: 2,5% et plus), glace au yoghourt et autre glace.

## **Produits animaux**

*Animaux abattus : nombre et poids*



## II. ANIMAUX ABATTUS - SOUMIS A L'EXPERTISE ET DECLARES PROPRES A LA CONSOMMATION

### 1. ENSEMBLE DES ABATTAGES - NOMBRE ET POIDS (en kg) DES ANIMAUX ABATTUS

PERIODES ET PROVINCES	Bœufs			Taureaux		
	Nombre	Poids vif	Poids abattu	Nombre	Poids vif	Poids abattu
2000	1 116	784 039	486 118	247 563	169 448 762	108 447 221
2001	1 087	775 344	480 716	241 594	162 697 624	104 126 480
2002	931	667 186	413 654	223 314	152 547 207	97 630 208
<b>1er trimestre 2003</b>						
<b>BELGIQUE</b>	<b>186</b>	<b>130 060</b>	<b>88 645</b>	<b>52 276</b>	<b>36 079 975</b>	<b>23 091 174</b>
Rég. de Bruxelles-Capitale	-	-	-	2 201	1 519 135	972 247
Région flamande	32	22 300	13 827	22 537	15 556 176	9 955 949
Province d'Anvers	-	-	-	3 868	2 670 439	1 709 081
Province de Limbourg	1	698	433	3 566	2 460 296	1 574 590
Province de Flandre orientale	10	6 968	4 321	7 130	4 922 145	3 150 171
Province de Brabant Flamand	-	-	-	14	9 685	6 198
Province de Flandre occidentale	21	14 634	9 073	7 959	5 493 611	3 515 909
Région wallonne	154	107 760	66 818	27 538	19 004 664	12 162 978
Province de Brabant wallon	3	2 076	1 298	4	2 780	1 779
Province de Hainaut	130	91 014	56 432	7 391	5 101 040	3 264 661
Province de Liège	-	-	-	15 276	10 540 827	6 746 127
Province de Luxembourg	6	4 240	2 630	1 348	930 447	595 486
Province de Namur	15	10 430	6 469	3 519	2 426 570	1 554 925
<b>2ème trimestre 2003</b>						
<b>BELGIQUE</b>	<b>214</b>	<b>152 300</b>	<b>94 433</b>	<b>49 986</b>	<b>34 896 747</b>	<b>22 330 071</b>
Rég. de Bruxelles-Capitale	2	1 448	898	2 345	1 636 842	1 047 578
Région flamande	32	22 864	14 178	21 951	15 321 771	9 805 935
Province d'Anvers	-	-	-	3 986	2 782 632	1 780 685
Province de Limbourg	-	-	-	2 903	2 026 677	1 297 073
Province de Flandre orientale	9	6 392	3 964	6 589	4 699 276	2 943 539
Province de Brabant Flamand	-	-	-	3	2 097	1 342
Province de Flandre occidentale	23	16 472	10 214	8 470	5 911 089	3 783 096
Région wallonne	180	127 988	79 357	25 690	17 932 134	11 476 558
Province de Brabant wallon	4	2 344	1 764	2	1 401	896
Province de Hainaut	153	108 744	67 423	6 938	4 842 471	3 093 178
Province de Liège	-	-	-	13 966	9 749 268	6 239 530
Province de Luxembourg	13	9 263	5 747	1 326	925 236	592 150
Province de Namur	10	7 132	4 423	3 458	2 413 758	1 544 804

## II. ANIMAUX ABATTUS - SOUMIS A L'EXPERTISE ET DECLARES PROPRES A LA CONSOMMATION

### 1. ENSEMBLE DES ABATTAGES (suite) - NOMBRE ET POIDS (en kg) DES ANIMAUX ABATTUS

PERIODES ET PROVINCES	Vaches			Génisses		
	Nombre	Poids vif	Poids abattu	Nombre	Poids vif	Poids abattu
2000	267 954	175 793 750	107 234 214	36 921	22 891 765	14 421 828
2001	310 860	204 715 524	124 876 478	23 518	14 114 437	8 892 096
2002	384 879	244 721 516	149 280 147	19 877	11 871 468	7 479 028
<b>1er trimestre 2003</b>						
<b>BELGIQUE</b>	<b>91 157</b>	<b>59 054 225</b>	<b>36 023 075</b>	<b>4 685</b>	<b>2 837 266</b>	<b>1 787 464</b>
Rég. de Bruxelles-Capitale	6 159	3 989 574	2 433 639	1	613	386
Région flamande	67 427	43 681 344	26 645 618	2 368	1 435 000	904 041
Province d'Anvers	19 775	12 807 622	7 812 650	199	120 373	75 834
Province de Limbourg	5 882	3 813 052	2 325 963	676	409 502	257 986
Province de Flandre orientale	21 449	13 900 384	8 479 234	851	516 584	325 446
Province de Brabant Flamand	29	18 696	11 402	4	2 441	1 537
Province de Flandre occidentale	20 292	13 141 590	8 016 369	638	386 100	243 238
Région wallonne	17 571	11 383 307	6 943 818	2 316	1 401 653	883 037
Province de Brabant wallon	1	634	387	3	1 869	1 177
Province de Hainaut	6 190	4 011 273	2 446 877	1 110	671 656	423 141
Province de Liège	7 771	5 033 231	3 070 271	689	416 675	262 503
Province de Luxembourg	1 701	1 102 074	672 264	142	85 816	54 064
Province de Namur	1 908	1 236 095	754 019	372	225 637	142 152
<b>2ème trimestre 2003</b>						
<b>BELGIQUE</b>	<b>78 777</b>	<b>52 021 728</b>	<b>31 733 256</b>	<b>4 637</b>	<b>2 811 571</b>	<b>1 771 284</b>
Rég. de Bruxelles-Capitale	6 525	4 311 048	2 629 739	2	1 228	773
Région flamande	58 730	38 767 604	23 648 241	1 922	1 164 360	733 548
Province d'Anvers	17 140	11 318 716	6 904 416	157	94 899	59 787
Province de Limbourg	4 434	2 926 987	1 785 465	438	264 914	166 896
Province de Flandre orientale	18 100	11 947 514	7 287 985	454	275 181	173 363
Province de Brabant Flamand	9	6 065	3 701	1	611	385
Province de Flandre occidentale	19 047	12 568 322	7 666 674	872	528 755	333 117
Région wallonne	13 522	8 943 076	5 455 276	2 713	1 645 983	1 036 963
Province de Brabant wallon	2	1 356	827	3	1 845	1 162
Province de Hainaut	4 988	3 302 603	2 014 587	1 511	918 352	578 560
Province de Liège	5 970	3 942 590	2 404 981	580	350 676	220 925
Province de Luxembourg	815	541 634	330 397	220	134 035	84 440
Province de Namur	1 747	1 154 893	704 484	399	241 075	151 876

## II. ANIMAUX ABATTUS - SOUMIS A L'EXPERTISE ET DECLARES PROPRES A LA CONSOMMATION

## 1. ENSEMBLE DES ABATTAGES (suite) - NOMBRE ET POIDS (en kg) DES ANIMAUX ABATTUS

PERIODES ET PROVINCES	Veaux			Ensemble des bovidés		
	Nombre	Poids vif	Poids abattu	Nombre	Poids vif	Poids abattu
2000	279 372	72 210 089	44 770 027	932 926	441 129 305	275 960 208
2001	296 209	75 603 090	46 873 910	873 268	457 906 019	265 249 680
2002	303 472	81 688 331	50 684 776	932 473	491 395 706	305 387 613
<b>1er trimestre 2003</b>						
<b>BELGIQUE</b>	<b>77 084</b>	<b>20 148 070</b>	<b>12 491 781</b>	<b>225 388</b>	<b>118 249 596</b>	<b>73 474 139</b>
Rég. de Bruxelles-Capitale	426	111 350	69 036	8 787	5 620 672	3 475 308
Région flamande	75 317	19 686 268	12 205 476	167 681	80 381 088	49 724 911
Province d'Anvers	55 141	14 412 134	8 935 520	78 983	30 010 568	18 533 085
Province de Limbourg	17 560	4 590 350	2 846 017	27 685	11 273 898	7 004 989
Province de Flandre orientale	213	55 642	34 496	29 653	19 401 723	11 993 668
Province de Brabant Flamand	1	260	161	48	31 082	19 298
Province de Flandre occidentale	2 402	627 882	389 282	31 312	19 663 917	12 173 871
Région wallonne	1 341	350 452	217 269	48 920	32 247 836	20 273 920
Province de Brabant wallon	2	522	323	13	7 891	4 954
Province de Hainaut	593	154 984	96 083	15 414	10 029 967	6 287 194
Province de Liège	458	119 696	74 211	24 194	16 110 429	10 153 112
Province de Luxembourg	94	24 546	15 216	3 291	2 147 123	1 339 660
Province de Namur	194	50 704	31 436	6 008	3 952 436	2 489 000
<b>2ème trimestre 2003</b>						
<b>BELGIQUE</b>	<b>78 183</b>	<b>20 462 920</b>	<b>12 686 991</b>	<b>211 717</b>	<b>110 339 266</b>	<b>68 616 035</b>
Rég. de Bruxelles-Capitale	434	113 708	70 498	9 308	6 064 274	3 749 486
Région flamande	76 538	20 052 923	12 432 804	159 173	75 329 522	46 634 705
Province d'Anvers	56 154	14 712 348	9 121 654	77 437	28 908 595	17 866 742
Province de Limbourg	17 665	4 628 230	2 869 501	25 440	9 846 808	6 118 935
Province de Flandre orientale	221	57 891	35 890	25 373	16 885 254	10 444 741
Province de Brabant Flamand	1	262	162	14	9 035	5 590
Province de Flandre occidentale	2 497	654 192	405 597	30 909	19 678 830	12 198 698
Région wallonne	1 131	296 289	183 689	43 236	28 945 470	18 231 843
Province de Brabant wallon	2	524	324	13	7 670	4 973
Province de Hainaut	564	147 735	91 591	14 154	9 319 905	5 851 339
Province de Liège	305	79 910	49 543	20 821	14 122 444	8 914 979
Province de Luxembourg	66	17 292	10 718	2 440	1 627 465	1 023 452
Province de Namur	194	50 828	31 513	5 808	3 867 686	2 437 100

## II. ANIMAUX ABATTUS - SOUMIS A L'EXPERTISE ET DECLARES PROPRES A LA CONSOMMATION

### 1. ENSEMBLE DES ABATTAGES (suite) - NOMBRE ET POIDS (en kg) DES ANIMAUX ABATTUS

PERIODES ET PROVINCES	Porcs			Moutons et agneaux		
	Nombre	Poids vif	Poids abattu	Nombre	Poids vif	Poids abattu
2000	11 115 707	1 302 895 467	1 042 316 382	132 295	5 484 715	2 742 435
2001	11 280 231	1 327 996 344	1 062 397 049	112 095	4 546 292	2 273 183
2002	11 109 679	1 300 883 558	1 040 706 840	84 631	3 378 210	1 689 164
<b>1er trimestre 2003</b>						
<b>BELGIQUE</b>	<b>2 865 374</b>	<b>328 617 047</b>	<b>262 893 635</b>	<b>18 340</b>	<b>751 816</b>	<b>375 908</b>
Rég. de Bruxelles-Capitale	49 548	5 682 620	4 546 096	4 250	171 952	85 976
Région flamande	2 309 059	264 818 705	211 854 962	12 578	515 968	257 984
Province d'Anvers	505 176	57 940 260	46 352 207	8 612	353 656	176 828
Province de Limbourg	96 844	11 105 839	8 884 671	25	1 004	502
Province de Flandre orientale	483 507	55 450 965	44 360 773	610	26 192	13 096
Province de Brabant Flamand	39	4 469	3 574	2 326	93 040	46 520
Province de Flandre occidentale	1 223 493	140 317 172	112 253 737	1 005	42 076	21 038
Région wallonne	506 767	58 115 722	46 492 577	1 512	63 896	31 948
Province de Brabant wallon	-	-	-	42	1 840	920
Province de Hainaut	284 627	32 640 107	26 112 084	464	19 524	9 762
Province de Liège	221 067	25 352 540	20 282 032	514	21 920	10 960
Province de Luxembourg	329	37 722	30 179	268	11 048	5 524
Province de Namur	744	85 353	68 282	224	9 564	4 782
<b>2ème trimestre 2003</b>						
<b>BELGIQUE</b>	<b>2 823 514</b>	<b>333 068 451</b>	<b>266 454 769</b>	<b>20 876</b>	<b>844 563</b>	<b>422 302</b>
Rég. de Bruxelles-Capitale	50 218	5 925 970	4 740 777	4 596	184 289	92 145
Région flamande	2 284 660	269 510 802	215 608 648	14 409	583 050	291 534
Province d'Anvers	517 528	61 052 902	48 842 323	10 923	444 302	222 152
Province de Limbourg	96 380	11 369 965	9 095 974	38	1 492	747
Province de Flandre orientale	460 003	54 264 300	43 411 444	275	11 141	5 574
Province de Brabant Flamand	15	1 756	1 405	2 448	96 340	48 171
Province de Flandre occidentale	1 210 734	142 821 879	114 257 502	725	29 775	14 890
Région wallonne	488 636	57 631 679	46 105 344	1 871	77 224	38 623
Province de Brabant wallon	-	-	-	1	39	20
Province de Hainaut	272 390	32 124 661	25 699 727	730	30 409	15 208
Province de Liège	215 166	25 379 740	20 303 794	345	14 055	7 030
Province de Luxembourg	261	30 732	24 586	443	17 982	8 993
Province de Namur	819	96 546	77 237	352	14 739	7 372

## II. ANIMAUX ABATTUS - SOUMIS A L'EXPERTISE ET DECLARES PROPRES A LA CONSOMMATION

### 1. ENSEMBLE DES ABATTAGES (suite) - NOMBRE ET POIDS (en kg) DES ANIMAUX ABATTUS

PERIODES ET PROVINCES	Chèvres et chevreaux			Poulains		
	Nombre	Poids vif	Poids abattu	Nombre	Poids vif	Poids abattu
2000	2 755	112 977	56 493	839	216 028	129 615
2001	2 153	84 497	42 250	1 420	365 469	219 280
2002	2 387	73 260	36 639	1 187	319 013	191 405
<b>1er trimestre 2003</b>						
<b>BELGIQUE</b>	<b>405</b>	<b>16 336</b>	<b>8 171</b>	<b>329</b>	<b>85 476</b>	<b>51 286</b>
Rég. de Bruxelles-Capitale	317	12 737	6 369	-	-	-
Région flamande	88	3 599	1 802	213	55 392	33 236
Province d'Anvers	14	566	284	124	32 346	19 408
Province de Limbourg	8	328	164	24	6 234	3 741
Province de Flandre orientale	56	2 301	1 151	58	15 009	9 005
Province de Brabant Flamand	-	-	-	-	-	-
Province de Flandre occidentale	10	404	203	7	1 803	1 082
Région wallonne	-	-	-	116	30 084	18 050
Province de Brabant wallon	-	-	-	-	-	-
Province de Hainaut	-	-	-	105	27 246	16 348
Province de Liège	-	-	-	11	2 838	1 702
Province de Luxembourg	-	-	-	-	-	-
Province de Namur	-	-	-	-	-	-
<b>2ème trimestre 2003</b>						
<b>BELGIQUE</b>	<b>710</b>	<b>25 787</b>	<b>12 897</b>	<b>140</b>	<b>34 215</b>	<b>20 527</b>
Rég. de Bruxelles-Capitale	413	15 483	7 742	-	-	-
Région flamande	295	10 222	5 114	67	16 390	9 833
Province d'Anvers	5	211	106	1	239	143
Province de Limbourg	8	328	164	9	2 204	1 322
Province de Flandre orientale	261	8 979	4 490	53	12 958	7 775
Province de Brabant Flamand	6	198	100	-	-	-
Province de Flandre occidentale	15	506	254	4	989	593
Région wallonne	2	82	41	73	17 825	10 694
Province de Brabant wallon	-	-	-	-	-	-
Province de Hainaut	-	-	-	70	17 107	10 264
Province de Liège	2	82	41	1	239	143
Province de Luxembourg	-	-	-	-	-	-
Province de Namur	-	-	-	2	479	287

## II. ANIMAUX ABATTUS - SOUMIS A L'EXPERTISE ET DECLARES PROPRES A LA CONSOMMATION

### 1. ENSEMBLE DES ABATTAGES (suite) - NOMBRE ET POIDS (en kg) DES ANIMAUX ABATTUS

PERIODES ET PROVINCES	Autres chevaux			Ensemble de tous les animaux		
	Nombre	Poids vif	Poids abattu	Nombre	Poids vif	Poids abattu
2000	19 586	9 672 873	5 803 721	12 104 108	1 759 511 365	1 326 408 854
2001	19 971	9 623 535	5 774 110	12 289 138	1 800 522 156	1 355 955 552
2002	13 586	6 643 455	3 986 077	12 143 943	1 802 693 204	1 351 997 938
<b>1er trimestre 2003</b>						
<b>BELGIQUE</b>	<b>3 248</b>	<b>1 592 789</b>	<b>955 672</b>	<b>3 113 084</b>	<b>449 313 060</b>	<b>337 758 811</b>
Rég. de Bruxelles-Capitale	204	100 269	60 162	63 106	11 588 250	8 173 911
Région flamande	2 497	1 224 211	734 525	2 492 116	346 998 963	262 607 420
Province d'Anvers	35	16 990	10 193	592 944	88 354 386	65 092 005
Province de Limbourg	5	2 491	1 494	124 591	22 389 794	15 895 561
Province de Flandre orientale	203	99 675	59 805	514 087	74 995 865	56 437 498
Province de Brabant Flamand	1	464	278	2 414	129 055	69 670
Province de Flandre occidentale	2 253	1 104 591	662 755	1 258 080	161 129 863	125 112 686
Région wallonne	547	268 309	160 985	557 862	90 725 847	66 977 480
Province de Brabant wallon	-	-	-	55	9 721	5 874
Province de Hainaut	519	254 556	152 732	301 129	42 971 400	32 578 120
Province de Liège	24	11 811	7 088	245 810	41 499 538	30 454 894
Province de Luxembourg	2	1 014	608	3 890	2 196 907	1 375 971
Province de Namur	2	928	557	6 978	4 048 281	2 562 621
<b>2ème trimestre 2003</b>						
<b>BELGIQUE</b>	<b>3 196</b>	<b>1 541 493</b>	<b>924 895</b>	<b>3 060 153</b>	<b>445 853 775</b>	<b>336 451 425</b>
Rég. de Bruxelles-Capitale	116	55 752	33 451	64 651	12 245 768	8 623 601
Région flamande	2 414	1 164 171	698 503	2 461 018	346 614 157	263 248 338
Province d'Anvers	87	41 610	24 966	605 981	90 447 859	66 956 432
Province de Limbourg	10	4 791	2 874	121 885	21 225 588	15 220 016
Province de Flandre orientale	216	103 761	62 257	486 181	71 287 393	53 936 281
Province de Brabant Flamand	-	-	-	2 483	107 329	55 266
Province de Flandre occidentale	2 101	1 014 009	608 406	1 244 488	163 545 988	127 080 343
Région wallonne	666	321 570	192 941	534 484	86 993 850	64 579 486
Province de Brabant wallon	-	-	-	14	8 009	4 993
Province de Hainaut	381	183 510	110 105	287 725	41 675 592	31 686 643
Province de Liège	282	136 650	81 990	236 617	39 653 210	29 307 977
Province de Luxembourg	1	465	279	3 145	1 676 644	1 057 310
Province de Namur	2	945	567	6 983	3 980 395	2 522 563

**II. ANIMAUX ABATTUS - SOUMIS A L'EXPERTISE ET DECLARES PROPRES A LA CONSOMMATION**  
**2. ABATTAGES DANS LES ABATTOIRS PUBLICS - NOMBRE ET POIDS (en kg) DES ANIMAUX ABATTUS**

PERIODES ET PROVINCES	Boeufs			Taureaux		
	Nombre	Poids vif	Poids abattu	Nombre	Poids vif	Poids abattu
2000	721	508 324	315 165	138 755	94 911 307	60 743 243
2001	641	457 838	283 857	128 239	86 297 959	55 230 691
2002	549	394 339	244 489	110 199	75 291 987	48 186 879
<b>1er trimestre 2003</b>						
<b>BELGIQUE</b>	<b>118</b>	<b>82 668</b>	<b>51 257</b>	<b>24 700</b>	<b>17 047 574</b>	<b>10 910 446</b>
Rég. de Bruxelles-Capitale	-	-	-	-	-	-
Région flamande	5	3 480	2 158	4 749	3 277 427	2 097 553
Province d'Anvers	-	-	-	2 325	1 605 250	1 027 380
Province de Limbourg	1	698	433	2 138	1 474 667	948 787
Province de Flandre orientale	4	2 782	1 725	286	197 510	126 406
Province de Brabant Flamand	-	-	-	-	-	-
Province de Flandre occidentale	-	-	-	-	-	-
Région wallonne	113	79 188	49 099	19 951	13 770 147	8 812 893
Province de Brabant wallon	-	-	-	-	-	-
Province de Hainaut	106	74 304	46 070	2 441	1 685 151	1 076 495
Province de Liège	-	-	-	13 833	9 546 375	6 109 679
Province de Luxembourg	2	1 396	866	1 260	883 554	565 475
Province de Namur	5	3 488	2 163	2 397	1 655 067	1 059 244
<b>2ème trimestre 2003</b>						
<b>BELGIQUE</b>	<b>128</b>	<b>91 068</b>	<b>56 477</b>	<b>23 091</b>	<b>16 118 910</b>	<b>10 316 104</b>
Rég. de Bruxelles-Capitale	-	-	-	-	-	-
Région flamande	4	2 880	1 774	4 928	3 021 972	1 934 062
Province d'Anvers	-	-	-	2 350	1 640 952	1 050 210
Province de Limbourg	-	-	-	1 868	1 164 660	745 382
Province de Flandre orientale	4	2 850	1 774	310	216 360	138 470
Province de Brabant Flamand	-	-	-	-	-	-
Province de Flandre occidentale	-	-	-	-	-	-
Région wallonne	124	88 228	54 703	18 763	13 096 938	8 382 042
Province de Brabant wallon	-	-	-	-	-	-
Province de Hainaut	119	84 644	52 480	2 375	1 657 746	1 060 958
Province de Liège	-	-	-	12 867	8 981 886	5 748 407
Province de Luxembourg	1	724	449	1 302	908 448	591 407
Province de Namur	4	2 860	1 774	2 219	1 548 858	991 270

## II. ANIMAUX ABATTUS - SOUMIS A L'EXPERTISE ET DECLARES PROPRES A LA CONSOMMATION

## 2. ABATTAGES DANS LES ABATTOIRS PUBLICS (suite) - NOMBRE ET POIDS (en kg) DES ANIMAUX ABATTUS

PERIODES ET PROVINCES	Vaches			Génisses		
	Nombre	Poids vif	Poids abattu	Nombre	Poids vif	Poids abattu
2000	80 688	52 815 130	32 217 237	13 093	8 110 438	5 109 577
2001	102 032	67 278 205	41 039 704	10 385	6 219 991	3 918 595
2002	112 049	71 199 285	43 431 573	7 156	4 258 772	2 683 029
<b>1er trimestre 2003</b>						
<b>BELGIQUE</b>	<b>23 718</b>	<b>15 368 440</b>	<b>9 374 750</b>	<b>1 560</b>	<b>944 322</b>	<b>594 921</b>
Rég. de Bruxelles-Capitale	-	-	-	-	-	-
Région flamande	15 511	10 053 449	6 132 604	580	351 623	221 522
Province d'Anvers	5 736	3 719 450	2 268 864	-	-	-
Province de Limbourg	1 169	758 923	462 944	562	340 539	214 540
Province de Flandre orientale	8 606	5 575 076	3 400 796	18	11 084	6 982
Province de Brabant Flamand	-	-	-	-	-	-
Province de Flandre occidentale	-	-	-	-	-	-
Région wallonne	8 207	5 314 991	3 242 146	980	592 699	373 399
Province de Brabant wallon	-	-	-	-	-	-
Province de Hainaut	1 077	698 054	425 814	255	154 501	97 335
Province de Liège	4 679	3 029 244	1 847 839	507	306 319	192 980
Province de Luxembourg	1 631	1 056 631	644 545	119	71 976	45 345
Province de Namur	820	531 062	323 948	99	59 903	37 739
<b>2ème trimestre 2003</b>						
<b>BELGIQUE</b>	<b>19 660</b>	<b>12 991 615</b>	<b>7 924 886</b>	<b>1 303</b>	<b>789 306</b>	<b>497 262</b>
Rég. de Bruxelles-Capitale	-	-	-	-	-	-
Région flamande	13 454	8 889 589	5 422 651	361	218 587	137 710
Province d'Anvers	5 135	3 399 321	2 073 586	-	-	-
Province de Limbourg	816	538 889	328 724	342	207 123	130 488
Province de Flandre orientale	7 503	4 951 379	3 020 341	19	11 464	7 222
Province de Brabant Flamand	-	-	-	-	-	-
Province de Flandre occidentale	-	-	-	-	-	-
Région wallonne	6 206	4 102 026	2 502 235	942	570 719	359 552
Province de Brabant wallon	-	-	-	-	-	-
Province de Hainaut	970	640 865	390 927	238	144 173	90 830
Province de Liège	3 799	2 506 968	1 529 251	394	238 302	150 130
Province de Luxembourg	783	520 563	317 543	202	123 052	77 522
Province de Namur	654	433 630	264 514	108	65 192	41 070



## II. ANIMAUX ABATTUS - SOUMIS A L'EXPERTISE ET DECLARES PROPRES A LA CONSOMMATION

## 2. ABATTAGES DANS LES ABATTOIRS PUBLICS (suite) - NOMBRE ET POIDS (en kg) DES ANIMAUX ABATTUS

PERIODES ET PROVINCES	Veaux			Ensemble des bovidés		
	Nombre	Poids vif	Poids abattu	Nombre	Poids vif	Poids abattu
2000	101 347	26 177 532	16 230 077	334 584	182 522 731	114 615 299
2001	108 822	27 793 927	17 232 232	350 119	188 047 920	117 705 079
2002	105 143	28 289 741	17 539 641	335 096	179 434 134	112 085 611
<b>1er trimestre 2003</b>						
<b>BELGIQUE</b>	<b>23 276</b>	<b>6 084 124</b>	<b>3 772 153</b>	<b>73 372</b>	<b>39 527 128</b>	<b>24 703 527</b>
Rég. de Bruxelles-Capitale	-	-	-	-	-	-
Région flamande	22 547	5 893 612	3 654 040	43 392	19 579 591	12 107 877
Province d'Anvers	22 378	5 849 444	3 626 655	30 439	11 174 144	6 922 879
Province de Limbourg	79	20 636	12 795	3 949	2 595 463	1 634 499
Province de Flandre orientale	90	23 532	14 590	9 004	5 809 984	3 550 499
Province de Brabant Flamand	-	-	-	-	-	-
Province de Flandre occidentale	-	-	-	-	-	-
Région wallonne	729	190 512	118 113	29 980	19 947 537	12 595 650
Province de Brabant wallon	-	-	-	-	-	-
Province de Hainaut	555	145 056	89 932	4 434	2 757 066	1 737 646
Province de Liège	123	32 134	19 923	19 142	12 914 072	8 170 421
Province de Luxembourg	25	6 528	4 047	3 057	2 020 085	1 260 278
Province de Namur	26	6 794	4 211	3 347	2 256 314	1 427 305
<b>2ème trimestre 2003</b>						
<b>BELGIQUE</b>	<b>23 708</b>	<b>6 211 496</b>	<b>3 851 126</b>	<b>67 890</b>	<b>36 202 415</b>	<b>22 645 855</b>
Rég. de Bruxelles-Capitale	-	-	-	-	-	-
Région flamande	23 047	6 038 314	3 743 754	41 194	18 171 322	11 239 951
Province d'Anvers	22 932	6 008 184	3 725 073	30 417	11 048 457	6 848 869
Province de Limbourg	45	11 790	7 311	2 871	1 922 462	1 211 905
Province de Flandre orientale	70	18 340	11 370	7 906	5 200 403	3 179 177
Province de Brabant Flamand	-	-	-	-	-	-
Province de Flandre occidentale	-	-	-	-	-	-
Région wallonne	661	173 182	107 372	26 696	18 031 093	11 405 904
Province de Brabant wallon	-	-	-	-	-	-
Province de Hainaut	524	137 288	85 118	4 226	2 664 716	1 680 313
Province de Liège	80	20 960	12 996	17 140	11 748 116	7 440 784
Province de Luxembourg	43	11 266	6 984	2 331	1 564 053	983 905
Province de Namur	14	3 668	2 274	2 999	2 054 208	1 300 902

**II. ANIMAUX ABATTUS - SOUMIS A L'EXPERTISE ET DECLARES PROPRES A LA CONSOMMATION**  
**2. ABATTAGES DANS LES ABATTOIRS PUBLICS (suite) - NOMBRE ET POIDS (en kg) DES ANIMAUX ABATTUS**

PERIODES ET PROVINCES	Porcs			Moutons et agneaux		
	Nombre	Poids vif	Poids abattu	Nombre	Poids vif	Poids abattu
2000	2 138 472	250 515 880	200 412 705	47 626	2 041 763	1 020 905
2001	1 863 924	219 404 461	175 523 566	40 903	1 678 294	839 160
2002	865 753	101 506 502	81 205 197	21 490	874 779	437 409
<b>1er trimestre 2003</b>						
<b>BELGIQUE</b>	<b>164 916</b>	<b>18 914 453</b>	<b>15 131 561</b>	<b>4 262</b>	<b>180 624</b>	<b>90 312</b>
Rég. de Bruxelles-Capitale	-	-	-	-	-	-
Région flamande	115 292	13 223 250	10 578 600	3 372	143 312	71 656
Province d'Anvers	78 580	9 012 594	7 210 075	3 235	137 832	68 916
Province de Limbourg	36 403	4 175 159	3 340 127	-	-	-
Province de Flandre orientale	309	35 497	28 398	137	5 480	2 740
Province de Brabant Flamand	-	-	-	-	-	-
Province de Flandre occidentale	-	-	-	-	-	-
Région wallonne	49 624	5 691 203	4 552 961	890	37 312	18 656
Province de Brabant wallon	-	-	-	-	-	-
Province de Hainaut	9 217	1 057 107	845 685	392	16 500	8 250
Province de Liège	39 664	4 548 858	3 639 086	229	9 712	4 856
Province de Luxembourg	-	-	-	265	10 924	5 462
Province de Namur	743	85 238	68 190	4	176	88
<b>2ème trimestre 2003</b>						
<b>BELGIQUE</b>	<b>160 941</b>	<b>18 986 436</b>	<b>15 189 152</b>	<b>6 170</b>	<b>258 769</b>	<b>129 393</b>
Rég. de Bruxelles-Capitale	-	-	-	-	-	-
Région flamande	115 539	13 633 929	10 907 146	4 832	203 591	101 797
Province d'Anvers	78 194	9 224 942	7 379 955	4 687	197 889	98 945
Province de Limbourg	36 600	4 320 117	3 456 094	-	-	-
Province de Flandre orientale	745	88 870	71 097	145	5 702	2 852
Province de Brabant Flamand	-	-	-	-	-	-
Province de Flandre occidentale	-	-	-	-	-	-
Région wallonne	45 402	5 352 507	4 282 006	1 338	55 178	27 596
Province de Brabant wallon	-	-	-	-	-	-
Province de Hainaut	9 117	1 075 377	860 301	710	29 617	14 811
Province de Liège	35 465	4 180 584	3 344 468	195	7 965	3 984
Province de Luxembourg	-	-	-	402	16 367	8 185
Province de Namur	819	96 546	77 237	31	1 229	616

**II. ANIMAUX ABATTUS - SOUMIS A L'EXPERTISE ET DECLARES PROPRES A LA CONSOMMATION**  
**2. ABATTAGES DANS LES ABATTOIRS PUBLICS (suite) - NOMBRE ET POIDS (en kg) DES ANIMAUX ABATTUS**

PERIODES ET PROVINCES	Chèvres et chevreaux			Poulains		
	Nombre	Poids vif	Poids abattu	Nombre	Poids vif	Poids abattu
2000	1 064	43 361	21 682	642	164 959	98 977
2001	692	27 242	13 622	744	186 382	111 828
2002	116	3 840	1 924	867	232 948	139 769
<b>1er trimestre 2003</b>						
<b>BELGIQUE</b>	<b>14</b>	<b>566</b>	<b>284</b>	<b>235</b>	<b>61 143</b>	<b>36 686</b>
Rég. de Bruxelles-Capitale	-	-	-	-	-	-
Région flamande	14	566	284	128	33 378	20 027
Province d'Anvers	14	566	284	124	32 346	19 408
Province de Limbourg	-	-	-	4	1 032	619
Province de Flandre orientale	-	-	-	-	-	-
Province de Brabant Flamand	-	-	-	-	-	-
Province de Flandre occidentale	-	-	-	-	-	-
Région wallonne	-	-	-	107	27 765	16 659
Province de Brabant wallon	-	-	-	-	-	-
Province de Hainaut	-	-	-	105	27 246	16 348
Province de Liège	-	-	-	2	519	311
Province de Luxembourg	-	-	-	-	-	-
Province de Namur	-	-	-	-	-	-
<b>2ème trimestre 2003</b>						
<b>BELGIQUE</b>	<b>5</b>	<b>211</b>	<b>106</b>	<b>74</b>	<b>18 063</b>	<b>10 836</b>
Rég. de Bruxelles-Capitale	-	-	-	-	-	-
Région flamande	5	211	106	2	478	286
Province d'Anvers	5	211	106	1	239	143
Province de Limbourg	-	-	-	1	239	143
Province de Flandre orientale	-	-	-	-	-	-
Province de Brabant Flamand	-	-	-	-	-	-
Province de Flandre occidentale	-	-	-	-	-	-
Région wallonne	-	-	-	72	17 585	10 550
Province de Brabant wallon	-	-	-	-	-	-
Province de Hainaut	-	-	-	70	17 107	10 264
Province de Liège	-	-	-	1	239	143
Province de Luxembourg	-	-	-	-	-	-
Province de Namur	-	-	-	1	239	143

**II. ANIMAUX ABATTUS - SOUMIS A L'EXPERTISE ET DECLARES PROPRES A LA CONSOMMATION**  
**2. ABATTAGES DANS LES ABATTOIRS PUBLICS (suite) - NOMBRE ET POIDS (en kg) DES ANIMAUX ABATTUS**

PERIODES ET PROVINCES	Autres chevaux			Ensemble de tous les animaux		
	Nombre	Poids vif	Poids abattu	Nombre	Poids vif	Poids abattu
2000	2 922	1 442 744	885 846	2 525 310	436 731 438	317 035 214
2001	3 202	1 542 534	925 514	2 259 584	410 886 833	295 118 769
2002	2 039	996 622	597 976	1 225 361	283 048 825	194 467 886
<b>1er trimestre 2003</b>						
<b>BELGIQUE</b>	<b>459</b>	<b>225 274</b>	<b>135 163</b>	<b>243 258</b>	<b>58 909 188</b>	<b>40 097 533</b>
Rég. de Bruxelles-Capitale	-	-	-	-	-	-
Région flamande	32	15 715	9 428	162 230	32 995 812	22 787 872
Province d'Anvers	20	9 719	5 831	112 412	20 367 201	14 227 393
Province de Limbourg	2	992	595	40 358	6 772 646	4 975 840
Province de Flandre orientale	10	5 004	3 002	9 460	5 855 965	3 584 639
Province de Brabant Flamand	-	-	-	-	-	-
Province de Flandre occidentale	-	-	-	-	-	-
Région wallonne	427	209 559	125 735	81 028	25 913 376	17 309 661
Province de Brabant wallon	-	-	-	-	-	-
Province de Hainaut	415	203 605	122 162	14 563	4 061 524	2 730 091
Province de Liège	10	4 940	2 965	59 047	17 478 101	11 817 639
Province de Luxembourg	2	1 014	608	3 324	2 032 023	1 266 348
Province de Namur	-	-	-	4 094	2 341 728	1 495 583
<b>2ème trimestre 2003</b>						
<b>BELGIQUE</b>	<b>457</b>	<b>219 831</b>	<b>131 899</b>	<b>235 537</b>	<b>55 685 725</b>	<b>38 107 241</b>
Rég. de Bruxelles-Capitale	-	-	-	-	-	-
Région flamande	68	32 568	19 541	161 640	32 042 099	22 268 827
Province d'Anvers	66	31 581	18 949	113 370	20 503 319	14 346 967
Province de Limbourg	1	507	304	39 473	6 243 325	4 668 446
Province de Flandre orientale	1	480	288	8 797	5 295 455	3 253 414
Province de Brabant Flamand	-	-	-	-	-	-
Province de Flandre occidentale	-	-	-	-	-	-
Région wallonne	389	187 263	112 358	73 897	23 643 626	15 838 414
Province de Brabant wallon	-	-	-	-	-	-
Province de Hainaut	375	180 537	108 322	14 498	3 967 354	2 674 011
Province de Liège	12	5 781	3 469	52 814	15 942 685	10 792 848
Province de Luxembourg	1	465	279	2 734	1 580 885	992 369
Province de Namur	1	480	288	3 851	2 152 702	1 379 186

## II. ANIMAUX ABATTUS - SOUMIS A L'EXPERTISE ET DECLARES PROPRES A LA CONSOMMATION

## 3. ABATTAGES DANS LES ABATTOIRS PRIVES - NOMBRE ET POIDS (en kg) DES ANIMAUX ABATTUS

PERIODES ET PROVINCES	Boeufs			Taureaux		
	Nombre	Poids vif	Poids abattu	Nombre	Poids vif	Poids abattu
2000	196	137 311	85 140	107 829	73 865 821	47 274 126
2001	199	141 906	87 987	112 493	75 817 530	48 523 218
2002	133	95 136	58 983	112 288	76 689 462	49 081 253
<b>1er trimestre 2003</b>						
<b>BELGIQUE</b>	<b>32</b>	<b>22 326</b>	<b>13 844</b>	<b>27 390</b>	<b>18 904 038</b>	<b>12 098 580</b>
Rég. de Bruxelles-Capitale	-	-	-	2 200	1 518 452	971 810
Région flamande	21	14 634	9 073	17 661	12 191 049	7 802 269
Province d'Anvers	-	-	-	1 516	1 046 581	669 812
Province de Limbourg	*	*	*	*	*	*
Province de Flandre orientale	-	-	-	6 820	4 708 073	3 013 166
Province de Brabant Flamand	-	-	-	-	-	-
Province de Flandre occidentale	21	14 634	9 073	7 915	5 463 195	3 496 443
Région wallonne	11	7 692	4 771	7 529	5 194 537	3 324 501
Province de Brabant wallon	-	-	-	-	-	-
Province de Hainaut	2	1 360	844	4 914	3 391 088	2 170 295
Province de Liège	-	-	-	1 430	985 503	630 721
Province de Luxembourg	2	1 448	898	66	45 514	29 129
Province de Namur	*	*	*	*	*	*
<b>2ème trimestre 2003</b>						
<b>BELGIQUE</b>	<b>43</b>	<b>30 736</b>	<b>19 059</b>	<b>26 661</b>	<b>18 608 442</b>	<b>11 909 403</b>
Rég. de Bruxelles-Capitale	2	1 448	898	2 341	1 634 052	1 045 793
Région flamande	23	16 472	10 214	17 459	12 185 316	7 798 604
Province d'Anvers	-	-	-	1 597	1 114 494	713 276
Province de Limbourg	*	*	*	*	*	*
Province de Flandre orientale	-	-	-	6 244	4 358 490	2 789 436
Province de Brabant Flamand	-	-	-	-	-	-
Province de Flandre occidentale	23	16 472	10 214	8 394	5 858 004	3 749 122
Région wallonne	18	12 816	7 947	6 861	4 789 074	3 065 006
Province de Brabant wallon	-	-	-	-	-	-
Province de Hainaut	-	-	-	4 532	3 163 080	2 024 371
Province de Liège	-	-	-	1 078	752 694	481 724
Province de Luxembourg	12	8 544	5 298	14	9 798	6 271
Province de Namur	*	*	*	*	*	*

## II. ANIMAUX ABATTUS - SOUMIS A L'EXPERTISE ET DECLARES PROPRES A LA CONSOMMATION

## 3. ABATTAGES DANS LES ABATTOIRS PRIVES (suite) - NOMBRE ET POIDS (en kg) DES ANIMAUX ABATTUS

PERIODES ET PROVINCES	Vaches			Génisses		
	Nombre	Poids vif	Poids abattu	Nombre	Poids vif	Poids abattu
2000	185 568	121 857 308	74 332 958	22 825	14 159 202	8 920 304
2001	207 319	136 439 777	83 228 274	12 146	7 303 254	4 601 046
2002	271 282	172 538 736	105 248 641	11 824	7 078 251	4 459 295
<b>1er trimestre 2003</b>						
<b>BELGIQUE</b>	<b>66 988</b>	<b>43 393 476</b>	<b>26 470 021</b>	<b>2 884</b>	<b>1 747 044</b>	<b>1 100 634</b>
Rég. de Bruxelles-Capitale	6 156	3 987 672	2 432 479	1	613	386
Région flamande	51 572	33 405 252	20 377 205	1 589	963 022	606 700
Province d'Anvers	13 952	9 031 779	5 509 386	194	117 360	73 937
Province de Limbourg	*	*	*	*	*	*
Province de Flandre orientale	12 749	8 264 307	5 041 228	795	482 355	303 883
Province de Brabant Flamand	-	-	-	-	-	-
Province de Flandre occidentale	20 192	13 077 049	7 976 999	525	317 833	200 232
Région wallonne	9 260	6 000 552	3 660 337	1 294	783 409	493 548
Province de Brabant wallon	-	-	-	-	-	-
Province de Hainaut	5 029	3 258 349	1 987 593	826	499 495	314 683
Province de Liège	3 082	1 997 540	1 218 500	180	109 161	68 770
Province de Luxembourg	63	40 911	24 955	20	12 032	7 580
Province de Namur	*	*	*	*	*	*
<b>2ème trimestre 2003</b>						
<b>BELGIQUE</b>	<b>58 765</b>	<b>38 796 608</b>	<b>23 665 932</b>	<b>3 122</b>	<b>1 893 922</b>	<b>1 193 171</b>
Rég. de Bruxelles-Capitale	6 518	4 306 395	2 626 900	2	1 228	773
Région flamande	44 988	29 686 909	18 109 017	1 379	835 645	526 457
Province d'Anvers	11 942	7 877 637	4 805 360	157	94 899	59 787
Province de Limbourg	*	*	*	*	*	*
Province de Flandre orientale	10 506	6 935 789	4 230 833	419	253 912	159 964
Province de Brabant Flamand	-	-	-	-	-	-
Province de Flandre occidentale	18 942	12 498 592	7 624 140	724	439 304	276 762
Région wallonne	7 259	4 803 304	2 930 015	1 741	1 057 049	665 941
Province de Brabant wallon	-	-	-	-	-	-
Province de Hainaut	3 976	2 633 935	1 606 700	1 256	763 868	481 237
Province de Liège	2 164	1 431 045	872 937	184	111 146	70 022
Province de Luxembourg	26	17 061	10 408	11	6 765	4 262
Province de Namur	*	*	*	*	*	*

## II. ANIMAUX ABATTUS - SOUMIS A L'EXPERTISE ET DECLARES PROPRES A LA CONSOMMATION

## 3. ABATTAGES DANS LES ABATTOIRS PRIVES (suite) - NOMBRE ET POIDS (en kg) DES ANIMAUX ABATTUS

PERIODES ET PROVINCES	Veaux			Ensemble des bovidés		
	Nombre	Poids vif	Poids abattu	Nombre	Poids vif	Poids abattu
2000	177 479	45 892 372	26 453 277	493 897	255 912 014	159 065 805
2001	186 929	47 693 196	29 569 783	519 086	267 395 663	166 010 308
2002	197 942	53 194 670	32 980 698	593 469	309 596 255	191 828 870
<b>1er trimestre 2003</b>						
<b>BELGIQUE</b>	<b>53 718</b>	<b>14 040 432</b>	<b>8 705 062</b>	<b>151 012</b>	<b>78 107 316</b>	<b>48 388 141</b>
Rég. de Bruxelles-Capitale	426	111 350	69 036	8 783	5 618 087	3 473 711
Région flamande	52 701	13 774 628	8 540 266	123 544	60 348 585	37 335 513
Province d'Anvers	32 746	8 558 250	5 306 114	48 408	18 753 970	11 559 249
Province de Limbourg	*	*	*	*	*	*
Province de Flandre orientale	115	30 020	18 612	20 479	13 484 755	8 376 889
Province de Brabant Flamand	-	-	-	-	-	-
Province de Flandre occidentale	2 367	618 734	383 614	31 020	19 491 445	12 066 361
Région wallonne	591	154 454	95 760	18 685	12 140 644	7 578 917
Province de Brabant wallon	-	-	-	-	-	-
Province de Hainaut	20	5 226	3 240	10 791	7 155 518	4 476 655
Province de Liège	335	87 562	54 288	5 027	3 179 766	1 972 279
Province de Luxembourg	68	17 756	11 007	219	117 661	73 589
Province de Namur	*	*	*	*	*	*
<b>2ème trimestre 2003</b>						
<b>BELGIQUE</b>	<b>54 297</b>	<b>14 225 814</b>	<b>8 819 996</b>	<b>142 888</b>	<b>73 555 522</b>	<b>45 607 561</b>
Rég. de Bruxelles-Capitale	434	113 708	70 498	9 297	6 056 831	3 744 862
Région flamande	53 420	13 996 040	8 677 541	117 269	56 720 382	35 121 833
Province d'Anvers	33 215	8 702 330	5 395 444	46 911	17 789 360	10 973 867
Province de Limbourg	*	*	*	*	*	*
Province de Flandre orientale	140	36 680	22 740	17 309	11 584 871	7 202 973
Province de Brabant Flamand	1	262	162	1	262	162
Province de Flandre occidentale	2 461	644 782	399 764	30 544	19 457 154	12 060 002
Région wallonne	443	116 066	71 957	16 322	10 778 309	6 740 866
Province de Brabant wallon	-	-	-	-	-	-
Province de Hainaut	23	6 026	3 734	9 787	6 566 909	4 116 042
Province de Liège	220	57 640	35 736	3 646	2 352 525	1 460 419
Province de Luxembourg	21	5 502	3 410	84	47 670	29 649
Province de Namur	*	*	*	*	*	*

## II. ANIMAUX ABATTUS - SOUMIS A L'EXPERTISE ET DECLARES PROPRES A LA CONSOMMATION

### 3. ABATTAGES DANS LES ABATTOIRS PRIVES (suite) - NOMBRE ET POIDS (en kg) DES ANIMAUX ABATTUS

PERIODES ET PROVINCES	Porcs			Moutons et agneaux		
	Nombre	Poids vif	Poids abattu	Nombre	Poids vif	Poids abattu
2000	8 972 530	1 051 828 468	841 462 779	83 900	3 410 466	1 705 277
2001	9 412 275	1 108 116 596	886 493 260	70 462	2 838 519	1 419 280
2002	10 239 981	1 198 914 395	959 131 511	62 609	2 482 161	1 241 114
<b>1er trimestre 2003</b>						
<b>BELGIQUE</b>	<b>2 699 676</b>	<b>309 612 906</b>	<b>247 690 326</b>	<b>13 951</b>	<b>565 824</b>	<b>282 912</b>
Rég. de Bruxelles-Capitale	49 548	5 682 620	4 546 096	4 250	171 952	85 976
Région flamande	2 193 293	251 541 096	201 232 877	9 160	370 772	185 386
Province d'Anvers	426 564	48 923 998	39 139 198	5 370	215 516	107 758
Province de Limbourg	*	*	*	*	*	*
Province de Flandre orientale	482 971	55 389 433	44 311 547	465	20 384	10 192
Province de Brabant Flamand	-	-	-	2 326	93 040	46 520
Province de Flandre occidentale	1 223 321	140 297 445	112 237 956	975	40 872	20 436
Région wallonne	456 835	52 389 190	41 911 353	541	23 100	11 550
Province de Brabant wallon	-	-	-	-	-	-
Province de Hainaut	275 279	31 567 973	25 254 378	34	1 420	710
Province de Liège	181 243	20 785 332	16 628 266	285	12 208	6 104
Province de Luxembourg	313	35 885	28 709	2	84	42
Province de Namur	*	*	*	*	*	*
<b>2ème trimestre 2003</b>						
<b>BELGIQUE</b>	<b>2 661 593</b>	<b>313 967 153</b>	<b>251 173 726</b>	<b>14 643</b>	<b>583 182</b>	<b>291 601</b>
Rég. de Bruxelles-Capitale	50 218	5 925 970	4 740 777	4 596	184 289	92 145
Région flamande	2 168 563	255 811 630	204 649 306	9 523	377 203	188 608
Province d'Anvers	439 334	51 827 960	41 462 368	6 236	246 413	123 207
Province de Limbourg	*	*	*	*	*	*
Province de Flandre orientale	458 908	54 134 578	43 307 664	81	3 378	1 691
Province de Brabant Flamand	-	-	-	2 448	96 340	48 171
Province de Flandre occidentale	1 210 547	142 799 942	114 239 953	720	29 580	14 792
Région wallonne	442 812	52 229 553	41 783 643	524	21 690	10 848
Province de Brabant wallon	-	-	-	-	-	-
Province de Hainaut	262 989	31 015 896	24 812 716	12	475	238
Province de Liège	179 562	21 182 925	16 946 341	150	6 090	3 046
Province de Luxembourg	261	30 732	24 586	41	1 615	808
Province de Namur	*	*	*	*	*	*



## II. ANIMAUX ABATTUS - SOUMIS A L'EXPERTISE ET DECLARES PROPRES A LA CONSOMMATION

## 3. ABATTAGES DANS LES ABATTOIRS PRIVES (suite) - NOMBRE ET POIDS (en kg) DES ANIMAUX ABATTUS

PERIODES ET PROVINCES	Chèvres et chevreaux			Poulains		
	Nombre	Poids vif	Poids abattu	Nombre	Poids vif	Poids abattu
2000	1 689	69 541	34 773	194	50 305	30 179
2001	1 457	57 095	28 548	667	176 845	106 108
2002	2 267	69 280	34 645	312	83 883	50 328
<b>1er trimestre 2003</b>						
<b>BELGIQUE</b>	<b>391</b>	<b>15 770</b>	<b>7 887</b>	<b>93</b>	<b>24 069</b>	<b>14 442</b>
Rég. de Bruxelles-Capitale	317	12 737	6 369	-	-	-
Région flamande	74	3 033	1 518	84	21 750	13 051
Province d'Anvers	-	-	-	-	-	-
Province de Limbourg	*	*	*	*	*	*
Province de Flandre orientale	56	2 301	1 151	57	14 745	8 847
Province de Brabant Flamand	-	-	-	-	-	-
Province de Flandre occidentale	10	404	203	7	1 803	1 082
Région wallonne	-	-	-	9	2 319	1 391
Province de Brabant wallon	-	-	-	-	-	-
Province de Hainaut	-	-	-	-	-	-
Province de Liège	-	-	-	9	2 319	1 391
Province de Luxembourg	-	-	-	-	-	-
Province de Namur	*	*	*	*	*	*
<b>2ème trimestre 2003</b>						
<b>BELGIQUE</b>	<b>705</b>	<b>25 576</b>	<b>12 791</b>	<b>64</b>	<b>15 672</b>	<b>9 403</b>
Rég. de Bruxelles-Capitale	413	15 483	7 742	-	-	-
Région flamande	290	10 011	5 008	63	15 432	9 259
Province d'Anvers	-	-	-	-	-	-
Province de Limbourg	*	*	*	*	*	*
Province de Flandre orientale	261	8 979	4 490	51	12 478	7 487
Province de Brabant Flamand	6	198	100	-	-	-
Province de Flandre occidentale	15	506	254	4	989	593
Région wallonne	2	82	41	1	240	144
Province de Brabant wallon	-	-	-	-	-	-
Province de Hainaut	-	-	-	-	-	-
Province de Liège	2	82	41	-	-	-
Province de Luxembourg	-	-	-	-	-	-
Province de Namur	*	*	*	*	*	*

**II. ANIMAUX ABATTUS - SOUMIS A L'EXPERTISE ET DECLARES PROPRES A LA CONSOMMATION**  
**3. ABATTAGES DANS LES ABATTOIRS PRIVES (suite) - NOMBRE ET POIDS (en kg) DES ANIMAUX ABATTUS**

PERIODES ET PROVINCES	Autres chevaux			Ensemble de tous les animaux		
	Nombre	Poids vif	Poids abattu	Nombre	Poids vif	Poids abattu
2000	16 600	8 198 624	4 919 174	9 588 810	1 319 469 418	1 007 217 987
2001	16 735	8 064 363	4 838 613	10 020 682	1 386 549 081	1 058 896 117
2002	11 512	5 629 576	3 377 746	10 910 150	1 516 775 550	1 155 664 214
<b>1er trimestre 2003</b>						
<b>BELGIQUE</b>	<b>2 781</b>	<b>1 363 621</b>	<b>818 173</b>	<b>2 867 904</b>	<b>389 689 506</b>	<b>297 201 881</b>
Rég. de Bruxelles-Capitale	204	100 269	60 162	63 102	11 585 665	8 172 314
Région flamande	2 459	1 205 562	723 337	2 328 614	313 490 798	239 491 682
Province d'Anvers	15	7 271	4 362	480 357	67 900 755	50 810 567
Province de Limbourg	*	*	*	*	*	*
Province de Flandre orientale	193	94 671	56 803	504 221	69 006 289	52 765 429
Province de Brabant Flamand	-	-	-	2 326	93 040	46 520
Province de Flandre occidentale	2 249	1 102 628	661 577	1 257 582	160 934 597	124 987 615
Région wallonne	118	57 790	34 674	476 188	64 613 043	49 537 885
Province de Brabant wallon	-	-	-	-	-	-
Province de Hainaut	102	49 991	29 994	286 206	38 774 902	29 761 737
Province de Liège	14	6 871	4 123	186 578	23 986 496	18 612 163
Province de Luxembourg	-	-	-	534	153 630	102 320
Province de Namur	*	*	*	*	*	*
<b>2ème trimestre 2003</b>						
<b>BELGIQUE</b>	<b>2 728</b>	<b>1 316 361</b>	<b>789 816</b>	<b>2 822 621</b>	<b>389 463 466</b>	<b>297 884 898</b>
Rég. de Bruxelles-Capitale	116	55 752	33 451	64 640	12 238 325	8 618 977
Région flamande	2 337	1 127 316	676 390	2 298 045	314 061 974	240 650 404
Province d'Anvers	17	8 139	4 883	492 498	69 871 872	52 564 325
Province de Limbourg	*	*	*	*	*	*
Province de Flandre orientale	215	103 281	61 969	476 825	65 847 565	50 586 274
Province de Brabant Flamand	-	-	-	2 455	96 800	48 433
Province de Flandre occidentale	2 096	1 011 612	606 968	1 243 926	163 299 783	126 922 562
Région wallonne	275	133 293	79 975	459 936	63 163 167	48 615 517
Province de Brabant wallon	-	-	-	-	-	-
Province de Hainaut	4	1 959	1 175	272 792	37 585 239	28 930 171
Province de Liège	270	130 869	78 521	183 630	23 672 491	18 488 368
Province de Luxembourg	-	-	-	386	80 017	55 043
Province de Namur	*	*	*	*	*	*

## II. ANIMAUX ABATTUS - SOUMIS A L'EXPERTISE ET DECLARES PROPRES A LA CONSOMMATION

## 4. ABATTAGES DANS LES TUERIES PARTICULIERES NOMBRE ET POIDS (en kg) DES ANIMAUX ABATTUS

PERIODES ET PROVINCES	Boeufs			Taureaux		
	Nombre	Poids vif	Poids abattu	Nombre	Poids vif	Poids abattu
2000	182	126 355	78 342	462	317 321	203 084
2001	223	158 584	98 321	351	236 638	151 452
2002	226	161 159	99 920	259	177 202	113 411
<b>1er trimestre 2003</b>						
<b>BELGIQUE</b>	<b>31</b>	<b>21 534</b>	<b>13 353</b>	<b>81</b>	<b>55 916</b>	<b>35 785</b>
Rég. de Bruxelles-Capitale	-	-	-	-	-	-
Région flamande	6	4 186	2 596	48	33 170	21 229
Province d'Anvers	-	-	-	4	2 763	1 768
Province de Limbourg	-	-	-	14	9 658	6 182
Province de Flandre orientale	6	4 186	2 596	8	5 521	3 533
Province de Brabant Flamand	-	-	-	14	9 685	6 198
Province de Flandre occidentale	-	-	-	8	5 543	3 548
Région wallonne	25	17 348	10 757	33	22 746	14 556
Province de Brabant wallon	3	2 076	1 288	4	2 780	1 779
Province de Hainaut	17	11 818	7 327	20	13 762	8 807
Province de Liège	-	-	-	6	4 142	2 651
Province de Luxembourg	2	1 396	866	1	683	437
Province de Namur	3	2 058	1 276	2	1 379	882
<b>2ème trimestre 2003</b>						
<b>BELGIQUE</b>	<b>34</b>	<b>23 996</b>	<b>14 879</b>	<b>37</b>	<b>25 935</b>	<b>16 597</b>
Rég. de Bruxelles-Capitale	-	-	-	-	-	-
Région flamande	5	3 532	2 190	21	14 715	9 419
Province d'Anvers	-	-	-	-	-	-
Province de Limbourg	-	-	-	4	2 805	1 795
Province de Flandre orientale	5	3 532	2 190	7	4 902	3 138
Province de Brabant Flamand	-	-	-	3	2 097	1 342
Province de Flandre occidentale	-	-	-	7	4 911	3 144
Région wallonne	29	20 464	12 689	16	11 220	7 178
Province de Brabant wallon	4	2 844	1 764	2	1 401	896
Province de Hainaut	25	17 620	10 925	5	3 519	2 251
Province de Liège	-	-	-	7	4 902	3 137
Province de Luxembourg	-	-	-	2	1 398	894
Province de Namur	-	-	-	-	-	-

## II. ANIMAUX ABATTUS - SOUMIS A L'EXPERTISE ET DECLARES PROPRES A LA CONSOMMATION

## 4. ABATTAGES DANS LES TUERIES PARTICULIERES (suite) NOMBRE ET POIDS (en kg) DES ANIMAUX ABATTUS

PERIODES ET PROVINCES	Vaches			Génisses		
	Nombre	Poids vif	Poids abattu	Nombre	Poids vif	Poids abattu
2000	741	477 058	291 014	862	533 760	336 272
2001	699	461 264	281 373	884	528 413	332 903
2002	606	384 425	234 502	785	467 541	294 555
<b>1er trimestre 2003</b>						
<b>BELGIQUE</b>	<b>184</b>	<b>119 614</b>	<b>72 965</b>	<b>215</b>	<b>130 120</b>	<b>81 971</b>
Rég. de Bruxelles-Capitale	-	-	-	-	-	-
Région flamande	122	79 054	48 223	184	111 337	70 140
Province d'Anvers	18	11 664	7 116	5	3 013	1 897
Province de Limbourg	28	18 182	11 091	39	23 489	14 798
Province de Flandre orientale	34	22 057	13 456	37	22 563	14 214
Province de Brabant Flamand	29	18 696	11 402	4	2 441	1 537
Province de Flandre occidentale	13	8 455	5 158	99	59 831	37 694
Région wallonne	62	40 560	24 742	31	18 783	11 831
Province de Brabant wallon	1	634	387	3	1 869	1 177
Province de Hainaut	55	36 041	21 985	21	12 706	8 003
Province de Liège	-	-	-	-	-	-
Province de Luxembourg	4	2 604	1 588	2	1 195	753
Province de Namur	2	1 281	782	5	3 013	1 898
<b>2ème trimestre 2003</b>						
<b>BELGIQUE</b>	<b>110</b>	<b>73 420</b>	<b>44 786</b>	<b>150</b>	<b>90 765</b>	<b>57 181</b>
Rég. de Bruxelles-Capitale	-	-	-	-	-	-
Région flamande	74	49 434	30 155	136	82 287	51 841
Province d'Anvers	-	-	-	-	-	-
Province de Limbourg	6	3 964	2 418	17	10 261	6 464
Province de Flandre orientale	37	24 661	15 042	14	8 577	5 404
Province de Brabant Flamand	9	6 065	3 701	1	611	385
Province de Flandre occidentale	22	14 744	8 994	104	62 838	39 588
Région wallonne	36	23 986	14 631	14	8 478	5 340
Province de Brabant wallon	2	1 356	827	3	1 845	1 162
Province de Hainaut	30	19 964	12 178	8	4 817	3 034
Province de Liège	-	-	-	-	-	-
Province de Luxembourg	4	2 666	1 626	3	1 816	1 144
Province de Namur	-	-	-	-	-	-

## II. ANIMAUX ABATTUS - SOUMIS A L'EXPERTISE ET DECLARES PROPRES A LA CONSOMMATION

## 4. ABATTAGES DANS LES TUERIES PARTICULIERES (suite) NOMBRE ET POIDS (en kg) DES ANIMAUX ABATTUS

PERIODES ET PROVINCES	Veaux			Ensemble des bovidés		
	Nombre	Poids vif	Poids abattu	Nombre	Poids vif	Poids abattu
2000	134	34 580	21 442	2 381	1 489 074	930 154
2001	134	34 313	21 275	2 291	1 419 212	885 324
2002	166	44 477	27 576	2 042	1 234 804	769 964
<b>1er trimestre 2003</b>						
<b>BELGIQUE</b>	<b>29</b>	<b>7 584</b>	<b>4 700</b>	<b>540</b>	<b>334 768</b>	<b>208 774</b>
Rég. de Bruxelles-Capitale	-	-	-	-	-	-
Région flamande	20	5 230	3 242	380	232 977	145 430
Province d'Anvers	1	262	162	28	17 702	10 943
Province de Limbourg	2	524	325	83	51 853	32 396
Province de Flandre orientale	-	-	-	85	54 327	33 799
Province de Brabant Flamand	1	260	161	48	31 082	19 298
Province de Flandre occidentale	16	4 184	2 594	136	78 013	48 994
Région wallonne	9	2 354	1 458	160	101 791	63 344
Province de Brabant wallon	2	522	323	13	7 881	4 954
Province de Hainaut	7	1 832	1 135	120	76 159	47 257
Province de Liège	-	-	-	6	4 142	2 651
Province de Luxembourg	-	-	-	9	5 878	3 644
Province de Namur	-	-	-	12	7 731	4 838
<b>2ème trimestre 2003</b>						
<b>BELGIQUE</b>	<b>20</b>	<b>5 174</b>	<b>3 207</b>	<b>351</b>	<b>219 290</b>	<b>136 650</b>
Rég. de Bruxelles-Capitale	-	-	-	-	-	-
Région flamande	10	2 587	1 604	246	152 555	95 209
Province d'Anvers	-	-	-	-	-	-
Province de Limbourg	2	524	325	29	17 554	11 002
Province de Flandre orientale	1	251	156	64	41 923	25 930
Province de Brabant Flamand	-	-	-	13	8 773	5 428
Province de Flandre occidentale	7	1 812	1 123	140	84 305	52 849
Région wallonne	10	2 587	1 603	105	66 735	41 441
Province de Brabant wallon	2	524	324	13	7 970	4 973
Province de Hainaut	7	1 801	1 117	75	47 721	29 505
Province de Liège	-	-	-	7	4 902	3 137
Province de Luxembourg	1	262	162	10	6 142	3 826
Province de Namur	-	-	-	-	-	-

## II. ANIMAUX ABATTUS - SOUMIS A L'EXPERTISE ET DECLARES PROPRES A LA CONSOMMATION

### 4. ABATTAGES DANS LES TUERIES PARTICULIERES (suite) NOMBRE ET POIDS (en kg) DES ANIMAUX ABATTUS

PERIODES ET PROVINCES	Porcs			Moutons et agneaux		
	Nombre	Poids vif	Poids abattu	Nombre	Poids vif	Poids abattu
2000	4 705	551 119	440 898	764	32 278	16 149
2001	4 032	475 287	380 223	729	29 439	14 723
2002	3 945	462 661	370 132	532	21 270	10 641
<b>1er trimestre 2003</b>						
<b>BELGIQUE</b>	<b>782</b>	<b>89 688</b>	<b>71 748</b>	<b>127</b>	<b>5 368</b>	<b>2 684</b>
Rég. de Bruxelles-Capitale	-	-	-	-	-	-
Région flamande	474	54 359	43 485	46	1 884	942
Province d'Anvers	32	3 668	2 934	7	308	154
Province de Limbourg	4	460	368	1	44	22
Province de Flandre orientale	227	26 035	20 828	8	328	164
Province de Brabant Flamand	39	4 469	3 574	-	-	-
Province de Flandre occidentale	172	19 727	15 781	30	1 204	602
Région wallonne	308	35 329	28 263	81	3 484	1 742
Province de Brabant wallon	-	-	-	42	1 840	920
Province de Hainaut	131	15 027	12 021	38	1 604	802
Province de Liège	160	18 350	14 680	-	-	-
Province de Luxembourg	16	1 837	1 470	1	40	20
Province de Namur	1	115	92	-	-	-
<b>2ème trimestre 2003</b>						
<b>BELGIQUE</b>	<b>980</b>	<b>114 862</b>	<b>91 891</b>	<b>63</b>	<b>2 612</b>	<b>1 308</b>
Rég. de Bruxelles-Capitale	-	-	-	-	-	-
Région flamande	558	65 243	52 196	54	2 256	1 129
Province d'Anvers	-	-	-	-	-	-
Province de Limbourg	6	698	559	-	-	-
Province de Flandre orientale	350	40 852	32 683	49	2 061	1 031
Province de Brabant Flamand	15	1 756	1 405	-	-	-
Province de Flandre occidentale	187	21 937	17 549	5	195	98
Région wallonne	422	49 619	39 695	9	356	179
Province de Brabant wallon	-	-	-	1	39	20
Province de Hainaut	284	33 388	26 710	8	317	159
Province de Liège	138	16 231	12 985	-	-	-
Province de Luxembourg	-	-	-	-	-	-
Province de Namur	-	-	-	-	-	-

## II. ANIMAUX ABATTUS - SOUMIS A L'EXPERTISE ET DECLARES PROPRES A LA CONSOMMATION

## 4. ABATTAGES DANS LES TUERIES PARTICULIERES (suite) NOMBRE ET POIDS (en kg) DES ANIMAUX ABATTUS

PERIODES ET PROVINCES	Chèvres et chevreaux			Poulains		
	Nombre	Poids vif	Poids abattu	Nombre	Poids vif	Poids abattu
2000	2	75	38	3	764	459
2001	4	160	80	8	2 003	1 201
2002	4	140	70	7	1 895	1 136
<b>1er trimestre 2003</b>						
<b>BELGIQUE</b>	-	-	-	1	264	158
Rég. de Bruxelles-Capitale	-	-	-	-	-	-
Région flamande	-	-	-	1	264	158
Province d'Anvers	-	-	-	-	-	-
Province de Limbourg	-	-	-	-	-	-
Province de Flandre orientale	-	-	-	1	264	158
Province de Brabant Flamand	-	-	-	-	-	-
Province de Flandre occidentale	-	-	-	-	-	-
Région wallonne	-	-	-	-	-	-
Province de Brabant wallon	-	-	-	-	-	-
Province de Hainaut	-	-	-	-	-	-
Province de Liège	-	-	-	-	-	-
Province de Luxembourg	-	-	-	-	-	-
Province de Namur	-	-	-	-	-	-
<b>2ème trimestre 2003</b>						
<b>BELGIQUE</b>	-	-	-	2	480	288
Rég. de Bruxelles-Capitale	-	-	-	-	-	-
Région flamande	-	-	-	2	480	288
Province d'Anvers	-	-	-	-	-	-
Province de Limbourg	-	-	-	-	-	-
Province de Flandre orientale	-	-	-	2	480	288
Province de Brabant Flamand	-	-	-	-	-	-
Province de Flandre occidentale	-	-	-	-	-	-
Région wallonne	-	-	-	-	-	-
Province de Brabant wallon	-	-	-	-	-	-
Province de Hainaut	-	-	-	-	-	-
Province de Liège	-	-	-	-	-	-
Province de Luxembourg	-	-	-	-	-	-
Province de Namur	-	-	-	-	-	-

## II. ANIMAUX ABATTUS - SOUMIS A L'EXPERTISE ET DECLARES PROPRES A LA CONSOMMATION

## 4. ABATTAGES DANS LES TUERIES PARTICULIERES (suite) NOMBRE ET POIDS (en kg) DES ANIMAUX ABATTUS

PERIODES ET PROVINCES	Autres chevaux			Ensemble de tous les animaux		
	Nombre	Poids vif	Poids abattu	Nombre	Poids vif	Poids abattu
2000	25	12 085	7 250	7 880	2 085 395	1 394 948
2001	9	4 385	2 632	7 073	1 930 486	1 284 183
2002	5	2 462	1 478	6 535	1 723 232	1 153 421
<b>1er trimestre 2003</b>						
<b>BELGIQUE</b>	<b>3</b>	<b>1 435</b>	<b>860</b>	<b>1 453</b>	<b>431 523</b>	<b>284 224</b>
Rég. de Bruxelles-Capitale	-	-	-	-	-	-
Région flamande	2	971	582	903	290 455	190 597
Province d'Anvers	-	-	-	67	21 678	14 031
Province de Limbourg	1	507	304	89	52 864	33 090
Province de Flandre orientale	-	-	-	321	80 954	54 949
Province de Brabant Flamand	1	464	278	88	36 015	23 150
Province de Flandre occidentale	-	-	-	338	98 944	65 377
Région wallonne	1	464	278	550	141 068	93 627
Province de Brabant wallon	-	-	-	55	9 721	5 874
Province de Hainaut	1	464	278	290	93 254	60 358
Province de Liège	-	-	-	166	22 492	17 331
Province de Luxembourg	-	-	-	26	7 755	5 134
Province de Namur	-	-	-	13	7 846	4 930
<b>2ème trimestre 2003</b>						
<b>BELGIQUE</b>	<b>-</b>	<b>-</b>	<b>-</b>	<b>1 396</b>	<b>337 244</b>	<b>230 137</b>
Rég. de Bruxelles-Capitale	-	-	-	-	-	-
Région flamande	-	-	-	860	220 534	148 822
Province d'Anvers	-	-	-	-	-	-
Province de Limbourg	-	-	-	35	18 252	11 561
Province de Flandre orientale	-	-	-	465	85 316	59 932
Province de Brabant Flamand	-	-	-	28	10 529	6 833
Province de Flandre occidentale	-	-	-	332	106 437	70 496
Région wallonne	-	-	-	536	116 710	81 315
Province de Brabant wallon	-	-	-	14	8 009	4 993
Province de Hainaut	-	-	-	367	81 426	56 374
Province de Liège	-	-	-	145	21 133	16 122
Province de Luxembourg	-	-	-	10	6 142	3 826
Province de Namur	-	-	-	-	-	-



## II. ANIMAUX ABATTUS - SOUMIS A L'EXPERTISE ET DECLARES PROPRES A LA CONSOMMATION

## 5. ABATTAGES DE NECESSITE - NOMBRE ET POIDS (en kg) DES ANIMAUX ABATTUS

PERIODES ET PROVINCES	Boeufs			Taureaux		
	Nombre	Poids vif	Poids abattu	Nombre	Poids vif	Poids abattu
2000	17	12 049	7 471	517	354 313	226 768
2001	24	17 016	10 551	511	345 497	221 119
2002	23	16 552	10 262	568	388 546	248 665
<b>1er trimestre 2003</b>						
<b>BELGIQUE</b>	<b>5</b>	<b>3 532</b>	<b>2 191</b>	<b>105</b>	<b>72 447</b>	<b>46 363</b>
Rég. de Bruxelles-Capitale	-	-	-	1	683	437
Région flamande	-	-	-	79	54 530	34 898
Province d'Anvers	-	-	-	23	15 845	10 141
Province de Limbourg	-	-	-	4	2 771	1 773
Province de Flandre orientale	-	-	-	16	11 041	7 066
Province de Brabant Flamand	-	-	-	-	-	-
Province de Flandre occidentale	-	-	-	36	24 873	15 918
Région wallonne	5	3 532	2 191	25	17 234	11 028
Province de Brabant wallon	-	-	-	-	-	-
Province de Hainaut	5	3 532	2 191	16	11 039	7 064
Province de Liège	-	-	-	7	4 807	3 076
Province de Luxembourg	-	-	-	1	696	445
Province de Namur	-	-	-	1	692	443
<b>2ème trimestre 2003</b>						
<b>BELGIQUE</b>	<b>9</b>	<b>6 480</b>	<b>4 018</b>	<b>197</b>	<b>137 460</b>	<b>87 967</b>
Rég. de Bruxelles-Capitale	-	-	-	4	2 790	1 785
Région flamande	-	-	-	143	99 768	63 850
Province d'Anvers	-	-	-	39	27 186	17 399
Province de Limbourg	-	-	-	7	4 884	3 126
Province de Flandre orientale	-	-	-	28	19 524	12 495
Province de Brabant Flamand	-	-	-	-	-	-
Province de Flandre occidentale	-	-	-	69	48 174	30 830
Région wallonne	9	6 480	4 018	50	34 902	22 332
Province de Brabant wallon	-	-	-	-	-	-
Province de Hainaut	9	6 480	4 018	26	18 126	11 598
Province de Liège	-	-	-	14	9 786	6 262
Province de Luxembourg	-	-	-	8	5 592	3 578
Province de Namur	-	-	-	2	1 398	894

## II. ANIMAUX ABATTUS - SOUMIS A L'EXPERTISE ET DECLARES PROPRES A LA CONSOMMATION

### 5. ABATTAGES DE NECESSITE (suite) - NOMBRE ET POIDS (en kg) DES ANIMAUX ABATTUS

PERIODES ET PROVINCES	Vaches			Génisses		
	Nombre	Poids vif	Poids abattu	Nombre	Poids vif	Poids abattu
2000	977	644 254	393 005	141	88 365	55 675
2001	810	536 278	327 127	103	62 779	39 552
2002	942	599 070	365 431	112	66 904	42 149
<b>1er trimestre 2003</b>						
<b>BELGIQUE</b>	<b>267</b>	<b>172 695</b>	<b>105 339</b>	<b>26</b>	<b>15 780</b>	<b>9 938</b>
Rég. de Bruxelles-Capitale	3	1 902	1 160	-	-	-
Région flamande	222	143 589	87 586	15	9 018	5 679
Province d'Anvers	69	44 729	27 284	-	-	-
Province de Limbourg	6	3 830	2 336	-	-	-
Province de Flandre orientale	60	38 944	23 754	1	582	367
Province de Brabant Flamand	-	-	-	-	-	-
Province de Flandre occidentale	87	56 086	34 212	14	8 436	5 312
Région wallonne	42	27 204	16 593	11	6 762	4 259
Province de Brabant wallon	-	-	-	-	-	-
Province de Hainaut	29	18 829	11 485	8	4 954	3 120
Province de Liège	10	6 447	3 932	2	1 195	753
Province de Luxembourg	3	1 928	1 176	1	613	386
Province de Namur	-	-	-	-	-	-
<b>2ème trimestre 2003</b>						
<b>BELGIQUE</b>	<b>242</b>	<b>160 085</b>	<b>97 652</b>	<b>62</b>	<b>37 578</b>	<b>23 670</b>
Rég. de Bruxelles-Capitale	7	4 653	2 839	-	-	-
Région flamande	214	141 672	86 418	46	27 841	17 540
Province d'Anvers	63	41 758	25 470	-	-	-
Province de Limbourg	14	9 243	5 639	-	-	-
Province de Flandre orientale	54	35 685	21 769	2	1 228	773
Province de Brabant Flamand	-	-	-	-	-	-
Province de Flandre occidentale	83	54 986	33 540	44	26 613	16 767
Région wallonne	21	13 760	8 395	16	9 737	6 130
Province de Brabant wallon	-	-	-	-	-	-
Province de Hainaut	12	7 839	4 782	9	5 494	3 459
Province de Liège	7	4 577	2 793	2	1 228	773
Province de Luxembourg	2	1 344	820	4	2 402	1 512
Province de Namur	-	-	-	1	613	386

**II. ANIMAUX ABATTUS - SOUMIS A L'EXPERTISE ET DECLARES PROPRES A LA CONSOMMATION**  
**5. ABATTAGES DE NECESSITE (suite) - NOMBRE ET POIDS (en kg) DES ANIMAUX ABATTUS**

PERIODES ET PROVINCES	Veaux			Ensemble des bovidés		
	Nombre	Poids vif	Poids abattu	Nombre	Poids vif	Poids abattu
2000	412	106 505	66 031	2 064	1 205 486	748 950
2001	324	81 654	50 620	1 772	1 043 224	648 969
2002	221	59 443	36 861	1 866	1 130 515	703 368
<b>1er trimestre 2003</b>						
<b>BELGIQUE</b>	<b>61</b>	<b>15 930</b>	<b>9 866</b>	<b>464</b>	<b>280 384</b>	<b>173 697</b>
Rég. de Bruxelles-Capitale	-	-	-	4	2 585	1 597
Région flamande	49	12 798	7 928	365	219 935	136 091
Province d'Anvers	16	4 178	2 589	108	64 752	40 014
Province de Limbourg	6	1 566	971	16	8 167	5 080
Province de Flandre orientale	8	2 090	1 294	85	52 657	32 481
Province de Brabant Flamand	-	-	-	-	-	-
Province de Flandre occidentale	19	4 964	3 074	156	94 359	58 516
Région wallonne	12	3 132	1 938	95	57 864	36 009
Province de Brabant wallon	-	-	-	-	-	-
Province de Hainaut	11	2 870	1 776	69	41 224	25 636
Province de Liège	-	-	-	19	12 449	7 761
Province de Luxembourg	1	262	162	6	3 499	2 169
Province de Namur	-	-	-	1	692	443
<b>2ème trimestre 2003</b>						
<b>BELGIQUE</b>	<b>78</b>	<b>20 436</b>	<b>12 662</b>	<b>588</b>	<b>362 039</b>	<b>225 969</b>
Rég. de Bruxelles-Capitale	-	-	-	11	7 443	4 624
Région flamande	61	15 982	9 905	464	285 263	177 713
Province d'Anvers	7	1 834	1 137	109	70 778	44 006
Province de Limbourg	15	3 930	2 434	36	18 057	11 199
Province de Flandre orientale	10	2 620	1 624	94	59 057	36 661
Province de Brabant Flamand	-	-	-	-	-	-
Province de Flandre occidentale	29	7 598	4 710	225	137 371	85 847
Région wallonne	17	4 454	2 757	113	69 333	43 632
Province de Brabant wallon	-	-	-	-	-	-
Province de Hainaut	10	2 620	1 622	66	40 559	25 479
Province de Liège	5	1 310	811	28	16 901	10 639
Province de Luxembourg	1	262	162	15	9 600	6 072
Province de Namur	1	262	162	4	2 273	1 442

## II. ANIMAUX ABATTUS - SOUMIS A L'EXPERTISE ET DECLARES PROPRES A LA CONSOMMATION

## 5. ABATTAGES DE NECESSITE (suite) - NOMBRE ET POIDS (en kg) DES ANIMAUX ABATTUS

PERIODES ET PROVINCES	Porcs			Moutons et agneaux		
	Nombre	Poids vif	Poids abattu	Nombre	Poids vif	Poids abattu
2000	-	-	-	5	208	104
2001	-	-	-	1	40	20
2002	-	-	-	-	-	-
<b>1er trimestre 2003</b>						
<b>BELGIQUE</b>	-	-	-	-	-	-
<b>Rég. de Bruxelles-Capitale</b>	-	-	-	-	-	-
<b>Région flamande</b>	-	-	-	-	-	-
Province d'Anvers	-	-	-	-	-	-
Province de Limbourg	-	-	-	-	-	-
Province de Flandre orientale	-	-	-	-	-	-
Province de Brabant Flamand	-	-	-	-	-	-
Province de Flandre occidentale	-	-	-	-	-	-
<b>Région wallonne</b>	-	-	-	-	-	-
Province de Brabant wallon	-	-	-	-	-	-
Province de Hainaut	-	-	-	-	-	-
Province de Liège	-	-	-	-	-	-
Province de Luxembourg	-	-	-	-	-	-
Province de Namur	-	-	-	-	-	-
<b>2ème trimestre 2003</b>						
<b>BELGIQUE</b>	-	-	-	-	-	-
<b>Rég. de Bruxelles-Capitale</b>	-	-	-	-	-	-
<b>Région flamande</b>	-	-	-	-	-	-
Province d'Anvers	-	-	-	-	-	-
Province de Limbourg	-	-	-	-	-	-
Province de Flandre orientale	-	-	-	-	-	-
Province de Brabant Flamand	-	-	-	-	-	-
Province de Flandre occidentale	-	-	-	-	-	-
<b>Région wallonne</b>	-	-	-	-	-	-
Province de Brabant wallon	-	-	-	-	-	-
Province de Hainaut	-	-	-	-	-	-
Province de Liège	-	-	-	-	-	-
Province de Luxembourg	-	-	-	-	-	-
Province de Namur	-	-	-	-	-	-

## II. ANIMAUX ABATTUS - SOUMIS A L'EXPERTISE ET DECLARES PROPRES A LA CONSOMMATION

## 5. ABATTAGES DE NECESSITE (suite) - NOMBRE ET POIDS (en kg) DES ANIMAUX ABATTUS

PERIODES ET PROVINCES	Chèvres et chevreaux			Poulains		
	Nombre	Poids vif	Poids abattu	Nombre	Poids vif	Poids abattu
2000	-	-	-	-	-	-
2001	-	-	-	1	239	143
2002	-	-	-	1	287	172
<b>1er trimestre 2003</b>						
<b>BELGIQUE</b>	-	-	-	-	-	-
<b>Rég. de Bruxelles-Capitale</b>	-	-	-	-	-	-
<b>Région flamande</b>	-	-	-	-	-	-
Province d'Anvers	-	-	-	-	-	-
Province de Limbourg	-	-	-	-	-	-
Province de Flandre orientale	-	-	-	-	-	-
Province de Brabant Flamand	-	-	-	-	-	-
Province de Flandre occidentale	-	-	-	-	-	-
<b>Région wallonne</b>	-	-	-	-	-	-
Province de Brabant wallon	-	-	-	-	-	-
Province de Hainaut	-	-	-	-	-	-
Province de Liège	-	-	-	-	-	-
Province de Luxembourg	-	-	-	-	-	-
Province de Namur	-	-	-	-	-	-
<b>2ème trimestre 2003</b>						
<b>BELGIQUE</b>	-	-	-	-	-	-
<b>Rég. de Bruxelles-Capitale</b>	-	-	-	-	-	-
<b>Région flamande</b>	-	-	-	-	-	-
Province d'Anvers	-	-	-	-	-	-
Province de Limbourg	-	-	-	-	-	-
Province de Flandre orientale	-	-	-	-	-	-
Province de Brabant Flamand	-	-	-	-	-	-
Province de Flandre occidentale	-	-	-	-	-	-
<b>Région wallonne</b>	-	-	-	-	-	-
Province de Brabant wallon	-	-	-	-	-	-
Province de Hainaut	-	-	-	-	-	-
Province de Liège	-	-	-	-	-	-
Province de Luxembourg	-	-	-	-	-	-
Province de Namur	-	-	-	-	-	-

## II. ANIMAUX ABATTUS - SOUMIS A L'EXPERTISE ET DECLARES PROPRES A LA CONSOMMATION

## 5. ABATTAGES DE NECESSITE (suite) - NOMBRE ET POIDS (en kg) DES ANIMAUX ABATTUS

PERIODES ET PROVINCES	Autres chevaux			Ensemble de tous les animaux		
	Nombre	Poids vif	Poids abattu	Nombre	Poids vif	Poids abattu
2000	39	19 420	11 651	2 108	1 225 114	760 705
2001	25	12 253	7 351	1 799	1 055 756	656 483
2002	30	14 795	8 877	1 897	1 145 597	712 417
<b>1er trimestre 2003</b>						
<b>BELGIQUE</b>	<b>5</b>	<b>2 459</b>	<b>1 476</b>	<b>469</b>	<b>282 843</b>	<b>175 173</b>
Rég. de Bruxelles-Capitale	-	-	-	4	2 585	1 597
Région flamande	4	1 963	1 178	369	221 898	137 269
Province d'Anvers	-	-	-	108	64 752	40 014
Province de Limbourg	-	-	-	16	8 167	5 080
Province de Flandre orientale	-	-	-	85	52 657	32 481
Province de Brabant Flamand	-	-	-	-	-	-
Province de Flandre occidentale	4	1 963	1 178	160	96 322	59 694
Région wallonne	1	496	298	96	58 360	36 307
Province de Brabant wallon	-	-	-	-	-	-
Province de Hainaut	1	496	298	70	41 720	25 934
Province de Liège	-	-	-	19	12 449	7 761
Province de Luxembourg	-	-	-	6	3 499	2 169
Province de Namur	-	-	-	1	692	443
<b>2ème trimestre 2003</b>						
<b>BELGIQUE</b>	<b>11</b>	<b>5 301</b>	<b>3 180</b>	<b>599</b>	<b>367 340</b>	<b>229 149</b>
Rég. de Bruxelles-Capitale	-	-	-	11	7 443	4 624
Région flamande	9	4 287	2 572	473	289 550	180 285
Province d'Anvers	4	1 890	1 134	113	72 668	45 140
Province de Limbourg	-	-	-	36	18 057	11 199
Province de Flandre orientale	-	-	-	94	59 057	36 661
Province de Brabant Flamand	-	-	-	-	-	-
Province de Flandre occidentale	5	2 397	1 438	230	139 768	87 285
Région wallonne	2	1 014	608	115	70 347	44 240
Province de Brabant wallon	-	-	-	-	-	-
Province de Hainaut	2	1 014	608	68	41 573	26 087
Province de Liège	-	-	-	26	16 901	10 639
Province de Luxembourg	-	-	-	15	9 600	6 072
Province de Namur	-	-	-	4	2 273	1 442

## II. ANIMAUX ABATTUS - SOUMIS A L'EXPERTISE ET DECLARES IMPROPRES A LA CONSOMMATION

### 6. SAISIES - NOMBRE ET POIDS (en kg) DES ANIMAUX ABATTUS

PERIODES ET PROVINCES	Boeufs			Taureaux		
	Nombre	Poids vif	Poids abattu	Nombre	Poids vif	Poids abattu
2000	5	3 537	2 193	389	265 947	170 207
2001	10	7 153	4 435	307	206 917	132 428
2002	5	3 592	2 227	361	246 786	157 945
<b>1er trimestre 2003</b>						
<b>BELGIQUE</b>	<b>4</b>	<b>2 870</b>	<b>1 780</b>	<b>56</b>	<b>38 680</b>	<b>24 752</b>
Rég. de Bruxelles-Capitale	-	-	-	1	692	443
Région flamande	-	-	-	22	15 168	9 707
Province d'Anvers	-	-	-	1	692	443
Province de Limbourg	-	-	-	6	4 134	2 646
Province de Flandre orientale	-	-	-	2	1 375	880
Province de Brabant Flamand	-	-	-	-	-	-
Province de Flandre occidentale	-	-	-	13	8 967	5 738
Région wallonne	4	2 870	1 780	33	22 820	14 602
Province de Brabant wallon	-	-	-	-	-	-
Province de Hainaut	4	2 870	1 780	1	696	445
Province de Liège	-	-	-	26	18 000	11 519
Province de Luxembourg	-	-	-	1	696	445
Province de Namur	-	-	-	5	3 428	2 193
<b>2ème trimestre 2003</b>						
<b>BELGIQUE</b>	<b>2</b>	<b>1 412</b>	<b>876</b>	<b>81</b>	<b>56 520</b>	<b>36 167</b>
Rég. de Bruxelles-Capitale	-	-	-	1	696	445
Région flamande	-	-	-	33	23 034	14 739
Province d'Anvers	-	-	-	1	702	449
Province de Limbourg	-	-	-	8	5 592	3 578
Province de Flandre orientale	-	-	-	6	4 192	2 675
Province de Brabant Flamand	-	-	-	1	702	449
Province de Flandre occidentale	-	-	-	17	11 856	7 588
Région wallonne	2	1 412	876	47	32 790	20 383
Province de Brabant wallon	-	-	-	-	-	-
Province de Hainaut	2	1 412	876	7	4 894	3 124
Province de Liège	-	-	-	28	19 548	12 511
Province de Luxembourg	-	-	-	-	-	-
Province de Namur	-	-	-	12	8 358	5 348

## II. ANIMAUX ABATTUS - SOUMIS A L'EXPERTISE ET DECLARES IMPROPRES A LA CONSOMMATION

## 6. SAISIES (suite) - NOMBRE ET POIDS (en kg) DES ANIMAUX ABATTUS

PERIODES ET PROVINCES	Vaches			Génisses		
	Nombre	Poids vif	Poids abattu	Nombre	Poids vif	Poids abattu
2000	1 312	864 509	527 367	159	99 679	62 801
2001	1 083	718 375	438 210	86	52 124	32 837
2002	1 515	963 574	587 779	81	48 519	30 567
<b>1er trimestre 2003</b>						
<b>BELGIQUE</b>	<b>336</b>	<b>217 455</b>	<b>132 643</b>	<b>10</b>	<b>6 190</b>	<b>3 898</b>
Rég. de Bruxelles-Capitale	16	10 315	6 291	-	-	-
Région flamande	179	115 763	70 614	1	613	386
Province d'Anvers	50	32 363	19 742	-	-	-
Province de Limbourg	15	9 643	5 881	-	-	-
Province de Flandre orientale	66	42 714	26 055	-	-	-
Province de Brabant Flamand	-	-	-	-	-	-
Province de Flandre occidentale	48	31 043	18 936	1	613	386
Région wallonne	141	91 377	55 738	9	5 577	3 512
Province de Brabant wallon	-	-	-	-	-	-
Province de Hainaut	7	4 509	2 751	-	-	-
Province de Liège	126	81 686	49 827	5	3 095	1 949
Province de Luxembourg	-	-	-	-	-	-
Province de Namur	8	5 182	3 160	4	2 482	1 563
<b>2ème trimestre 2003</b>						
<b>BELGIQUE</b>	<b>355</b>	<b>234 644</b>	<b>143 139</b>	<b>23</b>	<b>13 812</b>	<b>8 698</b>
Rég. de Bruxelles-Capitale	28	19 025	11 605	-	-	-
Région flamande	188	123 853	75 554	5	2 959	1 863
Province d'Anvers	60	39 694	24 214	-	-	-
Province de Limbourg	8	5 232	3 192	1	586	369
Province de Flandre orientale	55	36 466	22 245	-	-	-
Province de Brabant Flamand	1	655	400	-	-	-
Province de Flandre occidentale	64	41 806	25 503	4	2 373	1 494
Région wallonne	139	91 766	55 980	18	10 853	6 835
Province de Brabant wallon	-	-	-	-	-	-
Province de Hainaut	9	5 968	3 643	2	1 199	755
Province de Liège	123	81 077	49 456	11	6 670	4 201
Province de Luxembourg	1	689	420	1	586	369
Province de Namur	6	4 032	2 461	4	2 398	1 510



## II. ANIMAUX ABATTUS - SOUMIS A L'EXPERTISE ET DECLARES IMPROPRES A LA CONSOMMATION

### 6. SAISIES (suite) - NOMBRE ET POIDS (en kg) DES ANIMAUX ABATTUS

PERIODES ET PROVINCES	Veaux			Ensemble des bovidés		
	Nombre	Poids vif	Poids abattu	Nombre	Poids vif	Poids abattu
2000	692	178 668	110 773	2 557	1 412 340	873 341
2001	651	166 679	103 338	2 137	1 151 248	711 248
2002	643	226 174	140 230	2 805	1 488 645	918 748
<b>1er trimestre 2003</b>						
<b>BELGIQUE</b>	<b>226</b>	<b>59 050</b>	<b>36 606</b>	<b>632</b>	<b>324 245</b>	<b>199 679</b>
Rég. de Bruxelles-Capitale	-	-	-	17	11 007	6 734
Région flamande	215	56 174	34 824	417	187 718	115 531
Province d'Anvers	184	48 074	29 803	235	81 129	49 988
Province de Limbourg	29	7 576	4 697	50	21 353	13 224
Province de Flandre orientale	1	262	162	69	44 351	27 097
Province de Brabant Flamand	-	-	-	-	-	-
Province de Flandre occidentale	1	262	162	63	40 885	25 222
Région wallonne	11	2 876	1 782	198	125 520	77 414
Province de Brabant wallon	-	-	-	-	-	-
Province de Hainaut	-	-	-	12	8 075	4 976
Province de Liège	6	1 566	970	163	104 347	64 265
Province de Luxembourg	-	-	-	1	696	445
Province de Namur	5	1 310	812	22	12 402	7 728
<b>2ème trimestre 2003</b>						
<b>BELGIQUE</b>	<b>172</b>	<b>45 064</b>	<b>27 934</b>	<b>633</b>	<b>351 452</b>	<b>216 814</b>
Rég. de Bruxelles-Capitale	-	-	-	29	19 721	12 050
Région flamande	165	43 230	26 799	391	193 076	118 955
Province d'Anvers	125	32 750	20 304	186	73 146	44 967
Province de Limbourg	28	7 336	4 549	45	18 746	11 688
Province de Flandre orientale	3	786	486	64	41 434	25 406
Province de Brabant Flamand	1	262	162	3	1 619	1 011
Province de Flandre occidentale	8	2 096	1 298	93	58 131	35 883
Région wallonne	7	1 834	1 135	213	138 655	85 809
Province de Brabant wallon	-	-	-	-	-	-
Province de Hainaut	3	786	486	23	14 249	8 884
Province de Liège	3	786	487	165	108 081	66 655
Province de Luxembourg	-	-	-	2	1 275	789
Province de Namur	1	262	162	23	15 050	9 481

## II. ANIMAUX ABATTUS - SOUMIS A L'EXPERTISE ET DECLARES IMPROPRES A LA CONSOMMATION

## 6. SAISIES (suite) - NOMBRE ET POIDS (en kg) DES ANIMAUX ABATTUS

PERIODES ET PROVINCES	Porcs			Moutons et agneaux		
	Nombre	Poids vif	Poids abattu	Nombre	Poids vif	Poids abattu
2000	27 686	3 243 577	2 594 861	121	5 014	2 514
2001	29 048	3 418 601	2 734 881	56	2 279	1 141
2002	30 171	3 531 991	2 825 590	33	1 308	656
<b>1er trimestre 2003</b>						
<b>BELGIQUE</b>	<b>7 517</b>	<b>862 155</b>	<b>689 727</b>	<b>6</b>	<b>244</b>	<b>122</b>
Rég. de Bruxelles-Capitale	13	1 492	1 194	-	-	-
Région flamande	6 307	723 389	578 712	5	200	100
Province d'Anvers	1 129	129 492	103 595	4	160	80
Province de Limbourg	471	54 036	43 228	-	-	-
Province de Flandre orientale	1 635	187 554	150 043	-	-	-
Province de Brabant Flamand	-	-	-	1	40	20
Province de Flandre occidentale	3 072	352 307	281 846	-	-	-
Région wallonne	1 197	137 274	109 821	1	44	22
Province de Brabant wallon	-	-	-	-	-	-
Province de Hainaut	61	6 996	5 597	1	44	22
Province de Liège	1 135	130 163	104 132	-	-	-
Province de Luxembourg	-	-	-	-	-	-
Province de Namur	1	115	92	-	-	-
<b>2ème trimestre 2003</b>						
<b>BELGIQUE</b>	<b>7 353</b>	<b>867 252</b>	<b>693 799</b>	<b>26</b>	<b>1 080</b>	<b>541</b>
Rég. de Bruxelles-Capitale	7	826	661	2	82	41
Région flamande	6 247	736 693	589 353	23	957	479
Province d'Anvers	1 604	189 053	151 241	3	117	59
Province de Limbourg	489	57 753	46 202	-	-	-
Province de Flandre orientale	1 543	181 888	145 512	20	840	420
Province de Brabant Flamand	-	-	-	-	-	-
Province de Flandre occidentale	2 611	307 999	246 398	-	-	-
Région wallonne	1 099	129 733	103 785	1	41	21
Province de Brabant wallon	-	-	-	-	-	-
Province de Hainaut	46	5 410	4 327	1	41	21
Province de Liège	1 052	124 202	99 361	-	-	-
Province de Luxembourg	-	-	-	-	-	-
Province de Namur	1	121	97	-	-	-

## II. ANIMAUX ABATTUS - SOUMIS A L'EXPERTISE ET DECLARES IMPROPRES A LA CONSOMMATION

### 6. SAISIES (suite) - NOMBRE ET POIDS (en kg) DES ANIMAUX ABATTUS

PERIODES ET PROVINCES	Chèvres et chevreaux			Poulains		
	Nombre	Poids vif	Poids abattu	Nombre	Poids vif	Poids abattu
2000	-	-	-	3	765	460
2001	1	40	20	2	474	284
2002	5	150	77	3	827	496
<b>1er trimestre 2003</b>						
<b>BELGIQUE</b>	-	-	-	-	-	-
Rég. de Bruxelles-Capitale	-	-	-	-	-	-
Région flamande	-	-	-	-	-	-
Province d'Anvers	-	-	-	-	-	-
Province de Limbourg	-	-	-	-	-	-
Province de Flandre orientale	-	-	-	-	-	-
Province de Brabant Flamand	-	-	-	-	-	-
Province de Flandre occidentale	-	-	-	-	-	-
Région wallonne	-	-	-	-	-	-
Province de Brabant wallon	-	-	-	-	-	-
Province de Hainaut	-	-	-	-	-	-
Province de Liège	-	-	-	-	-	-
Province de Luxembourg	-	-	-	-	-	-
Province de Namur	-	-	-	-	-	-
<b>2ème trimestre 2003</b>						
<b>BELGIQUE</b>	-	-	-	-	-	-
Rég. de Bruxelles-Capitale	-	-	-	-	-	-
Région flamande	-	-	-	-	-	-
Province d'Anvers	-	-	-	-	-	-
Province de Limbourg	-	-	-	-	-	-
Province de Flandre orientale	-	-	-	-	-	-
Province de Brabant Flamand	-	-	-	-	-	-
Province de Flandre occidentale	-	-	-	-	-	-
Région wallonne	-	-	-	-	-	-
Province de Brabant wallon	-	-	-	-	-	-
Province de Hainaut	-	-	-	-	-	-
Province de Liège	-	-	-	-	-	-
Province de Luxembourg	-	-	-	-	-	-
Province de Namur	-	-	-	-	-	-

## II. ANIMAUX ABATTUS - SOUMIS A L'EXPERTISE ET DECLARES IMPROPRES A LA CONSOMMATION

## 6. SAISIES (suite) - NOMBRE ET POIDS (en kg) DES ANIMAUX ABATTUS

PERIODES ET PROVINCES	Autres chevaux			Ensemble de tous les animaux		
	Nombre	Poids vif	Poids abattu	Nombre	Poids vif	Poids abattu
2000	61	30 415	18 247	30 428	4 692 111	3 489 423
2001	33	15 738	9 441	31 277	4 588 380	3 457 015
2002	32	15 896	9 537	33 049	5 038 817	3 755 104
<b>1er trimestre 2003</b>						
<b>BELGIQUE</b>	<b>6</b>	<b>2 913</b>	<b>1 746</b>	<b>8 161</b>	<b>1 189 557</b>	<b>891 274</b>
Rég. de Bruxelles-Capitale	-	-	-	30	12 499	7 928
Région flamande	5	2 406	1 442	6 734	913 713	695 785
Province d'Anvers	1	507	304	1 369	211 288	153 967
Province de Limbourg	-	-	-	521	75 389	56 452
Province de Flandre orientale	1	464	278	1 705	232 369	177 418
Province de Brabant Flamand	-	-	-	1	40	20
Province de Flandre occidentale	3	1 435	860	3 138	394 627	307 928
Région wallonne	1	507	304	1 397	263 345	187 561
Province de Brabant wallon	-	-	-	-	-	-
Province de Hainaut	1	507	304	75	15 622	10 899
Province de Liège	-	-	-	1 298	234 510	168 397
Province de Luxembourg	-	-	-	1	696	445
Province de Namur	-	-	-	23	12 517	7 820
<b>2ème trimestre 2003</b>						
<b>BELGIQUE</b>	<b>13</b>	<b>6 384</b>	<b>3 829</b>	<b>8 025</b>	<b>1 226 168</b>	<b>914 983</b>
Rég. de Bruxelles-Capitale	1	465	279	39	21 094	13 031
Région flamande	9	4 467	2 679	6 670	935 193	711 466
Province d'Anvers	1	507	304	1 794	262 823	196 571
Province de Limbourg	-	-	-	534	76 499	57 890
Province de Flandre orientale	2	1 014	608	1 629	225 176	171 946
Province de Brabant Flamand	-	-	-	3	1 619	1 011
Province de Flandre occidentale	6	2 946	1 767	2 710	369 076	284 048
Région wallonne	3	1 452	871	1 316	269 881	190 486
Province de Brabant wallon	-	-	-	-	-	-
Province de Hainaut	1	465	279	71	20 165	13 511
Province de Liège	2	987	592	1 219	233 270	166 608
Province de Luxembourg	-	-	-	2	1 275	789
Province de Namur	-	-	-	24	15 171	9 578



## **Pêche maritime**

Prises belges débarquées en Belgique

## III. PECHE MARITIME- PRISES BELGES DEBARQUEES EN BELGIQUE

1.- REPARTITION DES ARRIVAGES DE POISSONS, EN QUANTITE ET VALEUR, D'APRES LES DIFFERENTS CHAMPS DE PECHE  
(Quantité commercialisable)

PERIODES	Mer Côtière		Mer du Nord					
			Mériidionale		Centrale-Ouest		Centrale-Est	
	1 000 kg	100 EUR	1 000 kg	100 EUR	1 000 kg	100 EUR	1 000 kg	100 EUR
1996	2 307	71 040	4 261	135 528	2 802	77 234	2 052	48 807
1997	2 233	59 903	2 495	97 609	2 800	86 717	2 078	49 881
1998	1 431	42 426	2 707	89 140	3 062	84 788	2 309	60 324
1999	1 947	61 100	2 566	86 834	2 202	68 812	2 790	85 276
2000	1 550	52 489	2 471	87 403	1 583	51 451	3 159	99 743
2001	1 678	59 163	3 001	107 359	1 545	48 009	2 495	73 833
2002	1 399	43 988	2 961	115 135	1 424	46 997	2 677	77 976
2001								
Janvier	132	3 947	264	9 369	63	1 536	230	8 516
Février	27	1 109	46	1 785	22	585	23	904
Mars	47	2 293	14	772	23	964	11	426
Avril	108	5 039	80	4 683	12	644	2	268
Mai	126	4 838	205	8 084	129	4 199	106	2 995
Juin	107	4 830	94	3 342	120	4 156	126	3 597
Juillet	88	4 555	92	3 368	148	4 499	190	5 365
Août	137	5 551	183	5 713	228	7 194	376	9 577
Septembre	166	5 814	139	4 809	179	5 241	640	18 292
Octobre	231	6 189	459	15 658	253	7 323	449	12 312
Novembre	249	7 491	646	22 970	253	7 865	268	8 858
Décembre	260	7 507	779	26 806	115	3 803	74	2 723
2002								
Janvier	64	1 871	404	16 089	6	135	23	919
Février	54	1 960	97	4 298	6	190	19	529
Mars	74	2 980	15	711	8	275	20	766
Avril	109	3 849	138	6 126	41	1 581	42	1 474
Mai	105	4 073	131	6 203	74	2 988	182	5 471
Juin	51	2 189	103	3 574	122	3 734	283	7 067
Juillet	52	2 210	68	2 227	144	4 740	391	10 092
Août	82	3 377	66	2 625	234	7 747	329	9 153
Septembre	120	4 144	246	9 165	217	6 237	611	16 291
Octobre	230	6 022	506	20 343	248	7 557	370	11 505
Novembre	278	6 415	707	26 006	200	7 108	147	5 577
Décembre	180	4 898	480	17 768	124	4 705	260	9 132
PERIODES	Mer du Nord				Fladen		Manche	
	Septentrionale		Moray-Firth		1 000 kg	100 EUR	1 000 kg	100 EUR
	1 000 kg	100 EUR	1 000 kg	100 EUR				
1996	16	194	-	-	-	-	3 248	100 983
1997	60	978	-	-	-	-	3 384	134 062
1998	59	1 208	-	-	-	-	2 445	83 575
1999	144	2 757	-	-	63	1 306	2 980	93 321
2000	165	3 131	-	-	26	580	3 644	116 362
2001	-	-	-	-	-	-	3 618	135 968
2002	82	1 289	-	-	12	219	3 923	139 766
2001								
Janvier	-	-	-	-	-	-	745	22 084
Février	-	-	-	-	-	-	733	28 164
Mars	-	-	-	-	-	-	609	28 956
Avril	-	-	-	-	-	-	308	14 694
Mai	-	-	-	-	-	-	80	3 027
Juin	-	-	-	-	-	-	89	3 322
Juillet	-	-	-	-	-	-	25	1 015
Août	-	-	-	-	-	-	76	2 752
Septembre	-	-	-	-	-	-	92	3 448
Octobre	-	-	-	-	-	-	196	6 365
Novembre	-	-	-	-	-	-	303	10 910
Décembre	-	-	-	-	-	-	362	11 231
2002								
Janvier	-	-	-	-	-	-	428	14 453
Février	-	-	-	-	-	-	572	20 774
Mars	-	-	-	-	-	-	515	18 518
Avril	-	-	-	-	-	-	276	9 580
Mai	-	-	-	-	-	-	75	3 096
Juin	-	-	-	-	-	-	99	3 313
Juillet	-	-	-	-	-	-	134	4 964
Août	-	-	-	-	-	-	177	5 819
Septembre	62	938	-	-	-	-	221	7 515
Octobre	20	351	-	-	12	219	237	8 644
Novembre	-	-	-	-	-	-	553	20 905
Décembre	-	-	-	-	-	-	636	22 185

## III. PECHE MARITIME- PRISES BELGES DEBARQUEES EN BELGIQUE (suite)

## 1.- REPARTITION DES ARRIVAGES DE POISSONS, EN QUANTITE ET VALEUR, D'APRES LES DIFFERENTS CHAMPS DE PECHE

(Quantité commercialisable)

PERIODES	Canal de Bristol		Irlande Méridionale et Ouest (Mine-Head)		Ecosse occidentale	
	1 000 kg	100 EUR	1 000 kg	100 EUR	1 000 kg	100 EUR
1996	1 474	42 123	1 557	57 644	19	591
1997	1 453	51 316	2 059	79 911	42	1 583
1998	1 690	65 046	1 718	69 340	43	1 398
1999	1 208	44 399	1 751	67 909	28	1 198
2000	1 144	47 635	1 536	65 905	32	1 149
2001	1 257	56 038	1 540	67 176	6	233
2002	1 795	73 079	1 501	63 918	-	-
2001						
Janvier	294	12 979	81	4 235	-	-
Février	378	16 032	218	9 552	-	-
Mars	308	14 421	185	7 376	-	-
Avril	63	3 590	43	1 786	6	233
Mai	31	1 624	146	6 884	-	-
Juin	73	3 167	93	4 150	-	-
Juillet	44	1 966	127	5 294	-	-
Août	43	1 457	138	5 884	-	-
Septembre	8	200	237	10 283	-	-
Octobre	8	291	209	8 689	-	-
Novembre	7	311	49	2 210	-	-
Décembre	-	-	14	833	-	-
2002						
Janvier	229	9 982	321	13 725	-	-
Février	281	11 799	221	9 443	-	-
Mars	803	32 048	281	10 017	-	-
Avril	354	13 576	133	4 930	-	-
Mai	43	2 071	170	7 247	-	-
Juin	55	2 158	51	1 859	-	-
Juillet	-	-	46	2 111	-	-
Août	6	294	51	2 151	-	-
Septembre	11	442	50	2 585	-	-
Octobre	-	-	90	4 572	-	-
Novembre	-	-	18	1 073	-	-
Décembre	13	709	69	4 205	-	-

PERIODES	Islande		Mer d'Irlande		Autres champs de pêche		Total	
	1 000 kg	100 EUR	1 000 kg	100 EUR	1 000 kg	100 EUR	1 000 kg	100 EUR
1996	-	-	1 538	52 255	586	30 160	19 860	616 565
1997	-	-	2 038	80 096	435	36 605	19 077	678 667
1998	-	-	2 002	79 870	561	41 969	18 027	619 068
1999	-	-	1 911	71 738	472	31 360	18 062	616 013
2000	-	-	1 608	60 725	553	38 274	17 471	624 847
2001	-	-	2 371	97 876	387	36 021	17 898	681 676
2002	-	-	2 919	118 767	427	31 042	19 120	712 176
2001								
Janvier	-	-	124	5 796	-	-	1 933	68 462
Février	-	-	289	13 602	-	-	1 736	71 733
Mars	-	-	313	15 038	-	-	1 510	70 246
Avril	-	-	77	3 622	-	-	699	34 559
Mai	-	-	362	13 879	-	-	1 185	45 530
Juin	-	-	213	7 583	147	14 221	1 062	48 368
Juillet	-	-	244	9 026	159	14 789	1 117	49 877
Août	-	-	172	5 937	81	7 011	1 434	51 076
Septembre	-	-	188	6 706	-	-	1 649	54 793
Octobre	-	-	127	4 477	-	-	1 932	61 304
Novembre	-	-	109	4 480	-	-	1 884	65 095
Décembre	-	-	153	7 730	-	-	1 757	60 633
2002								
Janvier	-	-	232	9 263	-	-	1 707	66 437
Février	-	-	192	8 341	-	-	1 442	57 334
Mars	-	-	137	5 251	-	-	1 853	70 566
Avril	-	-	238	9 035	-	-	1 331	50 151
Mai	-	-	426	17 723	-	-	1 206	48 872
Juin	-	-	151	5 790	156	11 093	1 071	40 777
Juillet	-	-	320	11 975	154	12 344	1 309	50 663
Août	-	-	254	9 972	65	4 691	1 264	45 829
Septembre	-	-	379	14 869	14	687	1 931	62 873
Octobre	-	-	242	9 617	-	-	1 955	68 830
Novembre	-	-	170	7 288	3	169	2 076	74 541
Décembre	-	-	178	9 643	35	2 058	1 975	75 303



## III. PECHE MARITIME- PRISES BELGES DEBARQUEES EN BELGIQUE (suite)

## 2.- REPARTITION DES ARRIVAGES DE POISSONS, EN QUANTITE ET VALEUR, D'APRES LES DIFFERENTES SORTES DE POISSONS

(Quantité commercialisable)

SORTES DE POISSONS	Janvier						Février					
	2001			2002			2001			2002		
	Quantité	Valeur	Prix moyens	Quantité	Valeur	Prix moyens	Quantité	Valeur	Prix moyens	Quantité	Valeur	Prix moyens
	1 000 kg	100 EUR	EUR/kg	1 000 kg	100 EUR	EUR/kg	1 000 kg	100 EUR	EUR/kg	1 000 kg	100 EUR	EUR/kg
<b>Hareng et sortes assimil.</b>												
Hareng	6	16	0,27	19	24	0,13	1	2	0,32	1	2	0,29
Esprot	1	7	0,99	-	5	1,88	-	1	0,89	-	-	0,50
Autres	-	-	-	2	50	2,87	-	1	0,48	1	64	4,94
<b>Total</b>	<b>7</b>	<b>22</b>	<b>0,34</b>	<b>21</b>	<b>79</b>	<b>0,38</b>	<b>1</b>	<b>3</b>	<b>0,41</b>	<b>2</b>	<b>67</b>	<b>3,15</b>
<b>Poissons ronds</b>												
Aiglefin	31	293	0,96	27	384	1,45	38	400	1,05	29	468	1,62
Cabillaud	163	4 347	2,66	92	2 604	2,82	151	3 677	2,44	129	3 153	2,45
Colin	-	4	1,41	-	1	1,09	1	13	1,30	-	4	1,43
Merlan	56	497	0,89	38	472	1,26	55	513	0,93	38	496	1,32
Sébaste	-	-	-	-	-	-	-	-	0,50	-	-	-
Autres	174	3 710	2,13	142	3 232	2,28	232	4 810	2,08	164	3 136	1,92
<b>Total</b>	<b>424</b>	<b>8 851</b>	<b>2,09</b>	<b>298</b>	<b>6 693</b>	<b>2,24</b>	<b>477</b>	<b>9 413</b>	<b>1,97</b>	<b>359</b>	<b>7 258</b>	<b>2,02</b>
<b>Poissons plats</b>												
Plie	643	8 410	1,31	385	5 065	1,32	397	6 140	1,55	354	5 307	1,50
Sole	354	36 005	10,17	512	39 882	7,79	375	40 286	10,74	341	29 841	8,76
Turbot	28	2 520	9,11	26	2 587	9,89	18	2 009	11,44	16	2 275	14,21
Autres	183	6 702	3,66	149	6 542	4,39	196	8 041	4,09	143	7 029	4,91
<b>Total</b>	<b>1 208</b>	<b>53 637</b>	<b>4,44</b>	<b>1 072</b>	<b>54 076</b>	<b>5,04</b>	<b>986</b>	<b>56 477</b>	<b>5,73</b>	<b>854</b>	<b>44 452</b>	<b>5,20</b>
<b>Autres</b>												
Sortes de raies	104	1 390	1,34	159	2 120	1,33	99	1 571	1,59	72	1 695	2,37
Sortes de roussettes	34	274	0,82	28	218	0,78	33	292	0,88	33	315	0,96
Autres sortes	25	747	2,95	32	1 051	3,26	43	1 354	3,18	35	1 215	3,43
<b>Total</b>	<b>162</b>	<b>2 411</b>	<b>1,48</b>	<b>219</b>	<b>3 389</b>	<b>1,55</b>	<b>174</b>	<b>3 218</b>	<b>1,85</b>	<b>140</b>	<b>3 225</b>	<b>2,31</b>
<b>Crustacés et mollusques</b>												
Crevettes	7	390	5,56	10	441	4,52	1	61	5,81	-	13	5,02
Langoustines	7	388	5,30	1	72	5,67	4	280	6,51	3	207	7,64
Autres	119	2 764	2,32	86	1 686	1,97	92	2 283	2,48	83	2 113	2,56
<b>Total</b>	<b>133</b>	<b>3 542</b>	<b>2,65</b>	<b>97</b>	<b>2 199</b>	<b>2,27</b>	<b>97</b>	<b>2 623</b>	<b>2,69</b>	<b>86</b>	<b>2 333</b>	<b>2,72</b>
<b>Ensemble des produits</b>	<b>1 934</b>	<b>68 463</b>	<b>3,54</b>	<b>1 707</b>	<b>66 436</b>	<b>3,89</b>	<b>1 736</b>	<b>71 734</b>	<b>4,13</b>	<b>1 441</b>	<b>57 335</b>	<b>3,98</b>

## III. PECHE MARITIME- PRISES BELGES DEBARQUEES EN BELGIQUE (suite)

## 2.- REPARTITION DES ARRIVAGES DE POISSONS, EN QUANTITE ET VALEUR, D'APRES LES DIFFERENTES SORTES DE POISSONS

(Quantité commercialisable) - (suite)

SORTES DE POISSONS	Mars						Avril					
	2001			2002			2001			2002		
	Quantité	Valeur	Prix moyens	Quantité	Valeur	Prix moyens	Quantité	Valeur	Prix moyens	Quantité	Valeur	Prix moyens
	1 000 kg	100 EUR	EUR/kg	1 000 kg	100 EUR	EUR/kg	1 000 kg	100 EUR	EUR/kg	1 000 kg	100 EUR	EUR/kg
<b>Hareng et sortes assimil.</b>												
Hareng	-	-	1,83	-	1	1,32	-	-	1,36	-	-	1,30
Esprot	-	-	0,25	-	-	-	-	-	-	-	-	-
Autres	-	3	0,97	3	147	5,78	-	3	0,97	2	83	5,53
<b>Total</b>	-	3	0,97	3	148	5,68	-	3	0,98	2	83	5,51
<b>Poissons ronds</b>												
Aiglefin	25	400	1,61	43	619	1,46	7	106	1,61	25	350	1,38
Cabillaud	145	3 825	2,64	285	5 916	2,08	40	1 405	3,54	135	3 362	2,49
Colin	-	2	1,45	-	5	1,14	-	-	1,34	-	4	1,25
Merlan	40	481	1,20	68	628	0,92	18	242	1,35	27	282	1,06
Sébaste	-	-	-	-	-	-	-	-	0,37	-	-	0,80
Autres	219	5 234	2,39	228	4 617	2,03	94	1 918	2,05	151	4 037	2,67
<b>Total</b>	429	9 943	2,32	624	11 785	1,89	158	3 671	2,33	338	8 034	2,38
<b>Poissons plats</b>												
Plie	189	3 591	1,90	207	3 454	1,67	77	1 838	2,37	142	2 227	1,57
Sole	403	41 781	10,37	499	37 761	7,57	198	20 768	10,50	407	27 611	6,79
Turbot	12	1 457	12,35	16	2 011	12,91	6	910	14,33	15	1 452	9,47
Autres	183	6 859	3,75	236	9 105	3,86	90	3 069	3,42	150	5 161	3,44
<b>Total</b>	787	53 687	6,82	957	52 331	5,47	371	26 586	7,16	714	36 451	5,10
<b>Autres</b>												
Sortes de raies	94	1 832	1,94	72	1 716	2,38	45	995	2,23	109	2 141	1,97
Sortes de roussettes	39	346	0,89	38	317	0,83	34	364	1,07	47	246	0,53
Autres sortes	35	1 206	3,44	58	1 525	2,64	18	1 028	5,56	36	1 021	2,81
<b>Total</b>	168	3 383	2,01	168	3 558	2,12	97	2 386	2,46	192	3 408	1,78
<b>Crustacés et mollusques</b>												
Crevettes	3	187	7,43	2	120	5,38	4	249	7,09	2	141	7,04
Langoustines	5	386	7,20	8	478	6,21	4	314	8,69	10	616	6,27
Autres	118	2 656	2,26	91	2 144	2,36	65	1 351	2,09	74	1 417	1,90
<b>Total</b>	126	3 229	2,57	101	2 743	2,72	72	1 913	2,66	86	2 174	2,52
<b>Ensemble des produits</b>	1 510	70 246	4,65	1 852	70 566	3,81	698	34 559	4,95	1 332	50 151	3,77

## III. PECHE MARITIME- PRISES BELGES DEBARQUEES EN BELGIQUE (suite)

## 2.- REPARTITION DES ARRIVAGES DE POISSONS, EN QUANTITE ET VALEUR, D'APRES LES DIFFERENTES SORTES DE POISSONS

(Quantité commercialisable) - (suite)

SORTES DE POISSONS	Mai						Juin					
	2001			2002			2001			2002		
	Quantité	Valeur	Prix moyens	Quantité	Valeur	Prix moyens	Quantité	Valeur	Prix moyens	Quantité	Valeur	Prix moyens
	1 000 kg	100 EUR	EUR/kg	1 000 kg	100 EUR	EUR/kg	1 000 kg	100 EUR	EUR/kg	1 000 kg	100 EUR	EUR/kg
<b>Hareng et sortes assimil.</b>												
Hareng	-	-	-	-	-	-	-	-	0,94	-	-	1,34
Esprot	-	-	-	-	-	0,48	-	-	2,38	-	-	1,00
Autres	1	5	0,68	3	136	4,28	-	3	1,70	9	303	3,49
<b>Total</b>	<b>1</b>	<b>5</b>	<b>0,68</b>	<b>3</b>	<b>136</b>	<b>4,16</b>	<b>-</b>	<b>4</b>	<b>1,68</b>	<b>9</b>	<b>304</b>	<b>3,49</b>
<b>Poissons ronds</b>												
Aiglefin	31	417	1,32	30	449	1,52	32	337	1,06	26	319	1,22
Cabillaud	119	2 676	2,24	114	2 902	2,54	109	2 840	2,62	112	2 823	2,51
Colin	-	4	1,10	1	9	1,10	1	10	1,10	4	33	0,84
Merlan	23	218	0,96	12	177	1,50	18	181	1,01	14	145	1,01
Sébaste	-	2	0,43	-	-	1,20	-	-	0,82	-	1	0,80
Autres	92	2 956	3,20	97	3 831	3,93	86	3 767	4,36	107	4 751	4,46
<b>Total</b>	<b>267</b>	<b>6 272</b>	<b>2,35</b>	<b>254</b>	<b>7 369</b>	<b>2,90</b>	<b>246</b>	<b>7 135</b>	<b>2,91</b>	<b>263</b>	<b>8 071</b>	<b>3,06</b>
<b>Poissons plats</b>												
Plie	242	4 341	1,80	259	4 915	1,90	200	4 082	2,04	272	4 981	1,83
Sole	262	23 370	8,94	278	24 859	8,95	247	26 350	10,66	199	18 488	9,29
Turbot	22	2 003	9,08	24	2 442	10,29	14	1 382	9,76	12	1 163	9,34
Autres	124	3 684	2,97	104	3 528	3,40	102	2 660	2,60	79	2 380	3,01
<b>Total</b>	<b>649</b>	<b>33 398</b>	<b>5,15</b>	<b>664</b>	<b>35 743</b>	<b>5,38</b>	<b>563</b>	<b>34 475</b>	<b>6,12</b>	<b>562</b>	<b>27 013</b>	<b>4,81</b>
<b>Autres</b>												
Sortes de raies	132	1 585	1,21	176	2 604	1,48	109	1 727	1,58	96	1 787	1,86
Sortes de roussettes	39	245	0,62	38	180	0,47	36	194	0,54	30	161	0,54
Autres sortes	34	1 414	4,16	21	969	4,52	22	813	3,68	19	728	3,89
<b>Total</b>	<b>205</b>	<b>3 245</b>	<b>1,58</b>	<b>235</b>	<b>3 753</b>	<b>1,60</b>	<b>167</b>	<b>2 734</b>	<b>1,64</b>	<b>145</b>	<b>2 676</b>	<b>1,85</b>
<b>Crustacés et mollusques</b>												
Crevettes	6	458	7,22	3	180	6,47	18	1 095	6,05	4	257	6,64
Langoustines	19	1 299	6,69	12	951	7,83	38	2 160	5,69	24	1 428	5,90
Autres	39	853	2,21	36	739	2,06	30	764	2,56	63	1 032	1,64
<b>Total</b>	<b>64</b>	<b>2 610</b>	<b>4,06</b>	<b>51</b>	<b>1 870</b>	<b>3,68</b>	<b>86</b>	<b>4 019</b>	<b>4,68</b>	<b>91</b>	<b>2 715</b>	<b>2,98</b>
<b>Ensemble des produits</b>	<b>1 186</b>	<b>45 529</b>	<b>3,84</b>	<b>1 207</b>	<b>48 872</b>	<b>4,05</b>	<b>1 062</b>	<b>48 367</b>	<b>4,55</b>	<b>1 070</b>	<b>40 778</b>	<b>3,81</b>

## III. PECHE MARITIME- PRISES BELGES DEBARQUEES EN BELGIQUE (suite)

## 2.- REPARTITION DES ARRIVAGES DE POISSONS, EN QUANTITE ET VALEUR, D'APRES LES DIFFERENTES SORTES DE POISSONS

(Quantité commercialisable) - (suite)

SORTES DE POISSONS	Juillet						Août					
	2001			2002			2001			2002		
	Quantité	Valeur	Prix moyens	Quantité	Valeur	Prix moyens	Quantité	Valeur	Prix moyens	Quantité	Valeur	Prix moyens
	1 000 kg	100 EUR	EUR/kg	1 000 kg	100 EUR	EUR/kg	1 000 kg	100 EUR	EUR/kg	1 000 kg	100 EUR	EUR/kg
<b>Hareng et sortes assimil.</b>												
Hareng	-	-	0,58	-	-	1,38	-	-	1,17	-	-	-
Esprot	-	2	0,73	-	-	0,62	-	-	1,13	-	-	0,50
Autres	1	6	0,91	3	126	3,90	1	19	1,71	1	37	5,52
<b>Total</b>	<b>1</b>	<b>8</b>	<b>0,86</b>	<b>3</b>	<b>126</b>	<b>3,82</b>	<b>1</b>	<b>19</b>	<b>1,70</b>	<b>1</b>	<b>37</b>	<b>5,49</b>
<b>Poissons ronds</b>												
Aiglefin	33	316	0,96	43	477	1,11	58	536	0,93	41	424	1,04
Cabillaud	104	2 826	2,73	140	3 976	2,84	133	3 624	2,73	131	3 635	2,76
Colin	2	14	0,90	4	25	0,72	1	12	0,89	2	15	0,66
Merlan	17	165	0,95	14	152	1,10	17	152	0,91	7	102	1,38
Sébaste	-	2	0,82	-	1	0,80	-	1	0,82	-	1	0,80
Autres	90	4 536	5,02	121	5 128	4,22	86	4 265	4,93	82	3 773	4,57
<b>Total</b>	<b>246</b>	<b>7 859</b>	<b>3,20</b>	<b>322</b>	<b>9 759</b>	<b>3,03</b>	<b>295</b>	<b>8 590</b>	<b>2,91</b>	<b>265</b>	<b>7 950</b>	<b>3,01</b>
<b>Poissons plats</b>												
Plie	218	3 948	1,81	364	6 604	1,81	444	8 356	1,88	392	7 912	2,02
Sole	263	26 797	10,20	220	22 772	10,35	210	19 219	9,14	188	17 052	9,08
Turbot	16	1 578	9,91	16	1 729	10,79	20	2 099	10,54	20	2 006	10,25
Autres	113	2 978	2,63	103	3 539	3,43	122	3 477	2,85	108	4 014	3,72
<b>Total</b>	<b>610</b>	<b>35 302</b>	<b>5,79</b>	<b>704</b>	<b>34 644</b>	<b>4,92</b>	<b>796</b>	<b>33 151</b>	<b>4,16</b>	<b>707</b>	<b>30 984</b>	<b>4,38</b>
<b>Autres</b>												
Sortes de raies	109	1 608	1,48	122	1 752	1,44	124	1 849	1,49	116	1 700	1,47
Sortes de roussettes	31	168	0,54	31	197	0,63	29	187	0,64	22	196	0,88
Autres sortes	17	476	2,84	22	637	2,89	17	507	3,03	18	634	3,60
<b>Total</b>	<b>156</b>	<b>2 252</b>	<b>1,44</b>	<b>175</b>	<b>2 586</b>	<b>1,48</b>	<b>170</b>	<b>2 543</b>	<b>1,50</b>	<b>156</b>	<b>2 530</b>	<b>1,63</b>
<b>Crustacés et mollusques</b>												
Crevettes	33	1 912	5,82	5	394	7,23	88	3 376	3,85	20	1 057	5,32
Langoustines	32	1 846	5,74	39	1 993	5,12	39	2 398	6,17	31	1 719	5,54
Autres	39	697	1,81	62	1 163	1,88	43	1 001	2,31	88	1 549	1,77
<b>Total</b>	<b>104</b>	<b>4 455</b>	<b>4,30</b>	<b>106</b>	<b>3 550</b>	<b>3,34</b>	<b>170</b>	<b>6 775</b>	<b>3,99</b>	<b>138</b>	<b>4 326</b>	<b>3,13</b>
<b>Ensemble des produits</b>	<b>1 117</b>	<b>49 876</b>	<b>4,47</b>	<b>1 310</b>	<b>50 664</b>	<b>3,87</b>	<b>1 432</b>	<b>51 077</b>	<b>3,57</b>	<b>1 267</b>	<b>45 828</b>	<b>3,62</b>

## III. PECHE MARITIME- PRISES BELGES DEBARQUEES EN BELGIQUE (suite)

## 2.- REPARTITION DES ARRIVAGES DE POISSONS, EN QUANTITE ET VALEUR, D'APRES LES DIFFERENTES SORTES DE POISSONS

(Quantité commercialisable) - (suite)

SORTES DE POISSONS	Septembre						Octobre					
	2001			2002			2001			2002		
	Quantité	Valeur	Prix moyens	Quantité	Valeur	Prix moyens	Quantité	Valeur	Prix moyens	Quantité	Valeur	Prix moyens
	1 000 kg	100 EUR	EUR/kg	1 000 kg	100 EUR	EUR/kg	1 000 kg	100 EUR	EUR/kg	1 000 kg	100 EUR	EUR/kg
<b>Hareng et sortes assimil.</b>												
Hareng	-	-	-	-	-	1,21	-	3	1,05	-	2	1,32
Esprot	-	-	-	-	-	-	-	-	2,13	-	-	-
Autres	1	33	4,54	1	37	2,79	1	30	2,76	2	30	1,91
<b>Total</b>	<b>1</b>	<b>33</b>	<b>4,54</b>	<b>1</b>	<b>37</b>	<b>2,78</b>	<b>1</b>	<b>33</b>	<b>2,39</b>	<b>2</b>	<b>32</b>	<b>1,86</b>
<b>Poissons ronds</b>												
Aiglefin	65	702	1,08	75	614	0,81	51	604	1,18	40	481	1,20
Cabillaud	217	5 686	2,61	243	5 625	2,31	177	4 895	2,76	279	6 579	2,35
Colin	1	11	0,90	45	295	0,66	1	12	1,07	25	223	0,90
Merlan	21	218	1,06	11	158	1,41	55	460	0,84	30	270	0,89
Sébaste	-	1	0,82	-	-	0,83	-	1	0,82	-	-	0,80
Autres	90	4 393	4,90	124	4 642	3,74	100	3 071	3,06	104	2 868	2,75
<b>Total</b>	<b>394</b>	<b>11 010</b>	<b>2,80</b>	<b>499</b>	<b>11 334</b>	<b>2,27</b>	<b>384</b>	<b>9 043</b>	<b>2,35</b>	<b>479</b>	<b>10 421</b>	<b>2,18</b>
<b>Poissons plats</b>												
Plie	556	10 972	1,97	562	11 469	2,04	593	9 732	1,64	490	10 773	2,20
Sole	226	18 075	7,99	233	21 459	9,21	370	24 812	6,70	339	29 412	8,69
Turbot	32	3 081	9,64	35	3 479	9,93	44	3 220	7,39	37	3 496	9,43
Autres	129	4 293	3,32	175	6 425	3,67	171	5 746	3,36	161	5 867	3,63
<b>Total</b>	<b>944</b>	<b>36 421</b>	<b>3,86</b>	<b>1 005</b>	<b>42 832</b>	<b>4,26</b>	<b>1 178</b>	<b>43 510</b>	<b>3,69</b>	<b>1 027</b>	<b>49 548</b>	<b>4,83</b>
<b>Autres</b>												
Sortes de raies	141	2 171	1,53	169	2 511	1,49	144	2 246	1,56	155	2 514	1,62
Sortes de roussettes	20	195	0,99	33	219	0,66	20	233	1,16	27	197	0,72
Autres sortes	14	516	3,61	20	920	4,68	19	804	4,14	20	895	4,49
<b>Total</b>	<b>176</b>	<b>2 883</b>	<b>1,64</b>	<b>221</b>	<b>3 650</b>	<b>1,65</b>	<b>184</b>	<b>3 283</b>	<b>1,79</b>	<b>202</b>	<b>3 605</b>	<b>1,78</b>
<b>Crustacés et mollusques</b>												
Crevettes	65	2 484	3,82	57	1 929	3,37	92	3 325	3,62	69	2 405	3,46
Langoustines	23	1 168	5,10	18	839	4,66	10	651	6,63	3	225	8,12
Autres	48	794	1,65	128	2 254	1,76	83	1 459	1,76	172	2 593	1,50
<b>Total</b>	<b>136</b>	<b>4 446</b>	<b>3,27</b>	<b>203</b>	<b>5 022</b>	<b>2,47</b>	<b>184</b>	<b>5 435</b>	<b>2,95</b>	<b>244</b>	<b>5 223</b>	<b>2,14</b>
<b>Ensemble des produits</b>	<b>1 650</b>	<b>54 793</b>	<b>3,32</b>	<b>1 930</b>	<b>62 875</b>	<b>3,26</b>	<b>1 931</b>	<b>61 304</b>	<b>3,17</b>	<b>1 954</b>	<b>68 830</b>	<b>3,52</b>

## III. PECHE MARITIME- PRISES BELGES DEBARQUEES EN BELGIQUE (suite)

## 2.- REPARTITION DES ARRIVAGES DE POISSONS, EN QUANTITE ET VALEUR, D'APRES LES DIFFERENTES SORTES DE POISSONS

(Quantité commercialisable) - (suite)

SORTES DE POISSONS	Novembre						Décembre					
	2001			2002			2001			2002		
	Quantité	Valeur	Prix moyens	Quantité	Valeur	Prix moyens	Quantité	Valeur	Prix moyens	Quantité	Valeur	Prix moyens
	1 000 kg	100 EUR	EUR/kg	1 000 kg	100 EUR	EUR/kg	1 000 kg	100 EUR	EUR/kg	1 000 kg	100 EUR	EUR/kg
<b>Hareng et sortes assimil.</b>												
Hareng	-	-	1,62	2	16	0,95	-	1	1,61	1	8	0,56
Esprot	-	-	-	-	-	1,00	-	2	2,48	-	2	1,81
Autres	1	28	3,20	3	56	1,64	1	26	3,32	2	31	1,58
<b>Total</b>	<b>1</b>	<b>29</b>	<b>3,15</b>	<b>5</b>	<b>72</b>	<b>1,41</b>	<b>1</b>	<b>29</b>	<b>3,17</b>	<b>3</b>	<b>40</b>	<b>1,17</b>
<b>Poissons ronds</b>												
Aiglefin	33	379	1,15	22	217	1,00	13	152	1,15	30	284	0,95
Cabillaud	155	4 325	2,80	299	5 993	2,00	122	3 238	2,65	252	5 510	2,18
Colin	-	5	1,07	-	1	0,93	-	3	0,77	1	4	0,79
Merlan	68	506	0,74	58	364	0,62	51	348	0,68	33	225	0,68
Sébaste	-	-	-	-	-	-	-	-	-	-	-	-
Autres	122	2 165	1,78	112	1 770	1,58	121	1 921	1,59	155	3 226	2,08
<b>Total</b>	<b>378</b>	<b>7 380</b>	<b>1,95</b>	<b>492</b>	<b>8 345</b>	<b>1,70</b>	<b>307</b>	<b>5 662</b>	<b>1,84</b>	<b>471</b>	<b>9 250</b>	<b>1,96</b>
<b>Poissons plats</b>												
Plie	577	10 574	1,83	459	9 925	2,16	584	8 258	1,41	523	8 715	1,67
Sole	400	29 402	7,34	417	35 951	8,62	415	31 316	7,54	368	37 162	10,10
Turbot	37	3 009	8,14	34	3 361	9,91	24	2 767	11,45	30	3 829	12,84
Autres	180	7 163	3,98	160	6 148	3,85	138	6 456	4,66	143	7 203	5,05
<b>Total</b>	<b>1 194</b>	<b>50 149</b>	<b>4,20</b>	<b>1 070</b>	<b>55 385</b>	<b>5,18</b>	<b>1 162</b>	<b>48 798</b>	<b>4,20</b>	<b>1 064</b>	<b>56 909</b>	<b>5,35</b>
<b>Autres</b>												
Sortes de raies	108	1 766	1,63	122	2 153	1,77	89	1 296	1,45	98	1 437	1,47
Sortes de roussettes	23	219	0,95	33	187	0,57	29	168	0,58	28	125	0,44
Autres sortes	17	697	4,22	40	1 802	4,54	17	620	3,57	36	1 537	4,21
<b>Total</b>	<b>148</b>	<b>2 682</b>	<b>1,82</b>	<b>194</b>	<b>4 141</b>	<b>2,13</b>	<b>136</b>	<b>2 085</b>	<b>1,54</b>	<b>162</b>	<b>3 099</b>	<b>1,91</b>
<b>Crustacés et mollusques</b>												
Crevettes	52	2 278	4,42	69	2 079	3,01	24	1 059	4,41	24	1 024	4,20
Langoustines	12	768	6,44	7	557	8,02	11	769	6,89	6	414	7,43
Autres	100	1 810	1,80	239	3 962	1,66	113	2 233	1,97	244	4 567	1,87
<b>Total</b>	<b>164</b>	<b>4 856</b>	<b>2,97</b>	<b>315</b>	<b>6 598</b>	<b>2,10</b>	<b>149</b>	<b>4 061</b>	<b>2,73</b>	<b>274</b>	<b>6 005</b>	<b>2,19</b>
<b>Ensemble des produits</b>	<b>1 884</b>	<b>65 095</b>	<b>3,45</b>	<b>2 076</b>	<b>74 541</b>	<b>3,59</b>	<b>1 755</b>	<b>60 634</b>	<b>3,45</b>	<b>1 975</b>	<b>75 303</b>	<b>3,81</b>

## III. PECHE MARITIME- PRISES BELGES DEBARQUEES EN BELGIQUE (suite)

## 3.- REPARTITION DES ARRIVAGES DES DIVERSES ESPECES DE POISSONS, EN QUANTITE ET VALEUR, D'APRES

## LES PORTS DE DEBARQUEMENT - JANVIER 2002

(Quantité commercialisable)

ESPECES DE POISSONS	Ostende		Zeebrugge		Nieuport		Total	
	1 000 kg	100 EUR	1 000 kg	100 EUR	1 000 kg	100 EUR	1 000 kg	100 EUR
<b>Poissons de fond:</b>								
Aiglefin	4	61	22	324	-	-	26	385
Cabillaud	24	640	67	1 931	1	33	92	2 604
Colin	-	-	-	-	-	-	-	-
Merlan	13	137	23	321	1	14	37	472
Lieu	1	35	7	175	-	-	8	210
Lingue	1	15	3	62	-	-	4	77
Merlu	-	8	-	8	-	-	-	16
Tacaud	14	83	50	283	2	15	66	381
Plie	72	843	306	4 161	7	61	385	5 065
Flet	2	10	1	5	-	3	3	18
Limande	5	52	12	113	1	14	18	179
Sole	72	5 310	435	34 202	5	370	512	39 882
Turbot	3	298	23	2 274	-	15	26	2 587
Barbue	8	395	39	2 259	1	34	48	2 688
Sole limande	11	481	60	2 986	1	29	72	3 496
Cardine	1	28	7	131	-	-	8	159
Flétan	-	1	-	1	-	-	-	2
Raie	42	584	116	1 523	1	14	159	2 121
Perlon	3	28	19	189	-	4	22	221
Grondin	-	-	1	2	-	-	1	2
Grondin rouge	3	26	10	84	-	3	13	113
Loup de mer	-	-	-	2	-	-	-	2
Baudroie	3	262	20	1 890	-	1	23	2 153
Congre	1	12	3	43	-	1	4	56
Sébaste	-	-	-	-	-	-	-	-
Aiguillat	-	1	1	12	-	-	1	13
Roussette	8	64	17	135	1	6	26	205
Emissole	-	1	-	-	-	-	-	1
Autres espèces	6	230	25	812	-	7	31	1 049
<b>Total</b>	<b>297</b>	<b>9 605</b>	<b>1 267</b>	<b>53 928</b>	<b>21</b>	<b>624</b>	<b>1 585</b>	<b>64 157</b>
<b>Poissons pélagiques:</b>								
Maquereau bâtard	-	-	-	-	-	-	-	-
Hareng	2	2	-	-	17	22	19	24
Maquereau	-	-	-	-	-	-	-	-
Esprot	-	1	-	1	-	3	-	5
Autres espèces	-	-	2	50	-	-	2	50
<b>Total</b>	<b>2</b>	<b>3</b>	<b>2</b>	<b>51</b>	<b>17</b>	<b>25</b>	<b>21</b>	<b>79</b>
<b>Crustacés et mollusques:</b>								
Crevette	1	47	7	297	2	97	10	441
Langoustine	-	-	1	72	-	-	1	72
Queue de langoustine	1	69	-	12	-	-	1	81
Tourteau	-	6	2	43	-	-	2	49
Homard	-	-	-	-	-	-	-	-
Autres crustacés	-	3	-	-	-	-	-	3
Coquillage	6	146	38	1 051	-	6	44	1 203
Seiche	4	55	28	261	-	3	32	319
Escargot de mer	1	13	3	16	-	1	4	30
Autres espèces	-	-	-	-	-	-	-	-
<b>Total</b>	<b>13</b>	<b>339</b>	<b>79</b>	<b>1 752</b>	<b>2</b>	<b>107</b>	<b>94</b>	<b>2 198</b>
<b>Total général</b>	<b>312</b>	<b>9 947</b>	<b>1 348</b>	<b>55 731</b>	<b>40</b>	<b>756</b>	<b>1 700</b>	<b>66 434</b>

## III. PECHE MARITIME- PRISES BELGES DEBARQUEES EN BELGIQUE (suite)

## 3.- REPARTITION DES ARRIVAGES DES DIVERSES ESPECES DE POISSONS, EN QUANTITE ET VALEUR, D'APRES

## LES PORTS DE DEBARQUEMENT - FEVRIER 2002

(Quantité commercialisable)

ESPECES DE POISSONS	Ostende		Zeebrugge		Nieuport		Total	
	1 000 kg	100 EUR	1 000 kg	100 EUR	1 000 kg	100 EUR	1 000 kg	100 EUR
<b>Poissons de fond:</b>								
Aiglefin	8	141	21	327	-	-	29	468
Cabillaud	33	873	95	2 270	-	10	128	3 153
Colin	-	1	-	3	-	-	-	4
Merlan	16	206	21	285	-	5	37	496
Lieu	3	75	14	303	-	-	17	378
Lingue	1	25	4	77	-	-	5	102
Merlu	-	12	-	8	-	-	-	20
Tacaud	17	99	56	238	-	3	73	340
Plie	36	561	316	4 731	2	25	354	5 307
Flet	3	15	4	14	1	4	8	33
Limande	3	33	22	231	1	9	26	273
Sole	44	4 006	294	25 638	2	198	340	29 842
Turbot	2	339	14	1 929	-	7	16	2 275
Barbus	4	377	26	2 286	-	10	30	2 673
Sole limande	14	732	62	3 228	-	8	76	3 968
Cardine	-	10	3	68	-	-	3	78
Flétan	-	-	-	5	-	-	-	5
Raie	26	597	45	1 090	-	8	71	1 695
Perlon	6	70	20	260	-	-	26	320
Grondin	-	2	1	5	-	-	1	7
Grondin rouge	4	44	13	143	-	-	17	187
Loup de mer	-	-	-	-	-	-	-	-
Baudroie	3	326	13	1 383	-	-	16	1 709
Congre	2	29	5	45	-	-	7	74
Sébaste	-	-	-	-	-	-	-	-
Aiguillat	-	8	1	11	-	-	1	19
Rousette	10	101	21	190	-	4	31	295
Emissole	-	-	-	-	-	-	-	-
Autres espèces	6	200	29	1 014	-	1	35	1 215
<b>Total</b>	<b>241</b>	<b>8 872</b>	<b>1 100</b>	<b>45 772</b>	<b>6</b>	<b>292</b>	<b>1 347</b>	<b>54 936</b>
<b>Poissons pélagiques:</b>								
Maquereau bâtard	-	-	-	-	-	-	-	-
Hareng	-	-	1	2	-	-	1	2
Maquereau	-	-	-	-	-	-	-	-
Esprot	-	-	-	-	-	-	-	-
Autres espèces	-	-	1	65	-	-	1	65
<b>Total</b>	<b>-</b>	<b>-</b>	<b>2</b>	<b>67</b>	<b>-</b>	<b>-</b>	<b>2</b>	<b>67</b>
<b>Crustacés et mollusques:</b>								
Crevette	-	13	-	-	-	-	-	13
Langoustine	-	27	2	181	-	-	2	208
Queue de langoustine	-	11	-	21	-	-	-	32
Tourneau	1	34	2	43	-	-	3	77
Homard	-	-	-	-	-	-	-	-
Autres crustacés	-	1	-	-	-	-	-	1
Coquillage	7	190	50	1 421	-	-	57	1 611
Seiche	3	71	15	298	-	-	18	389
Escargot de mer	1	8	3	17	-	-	4	25
Autres espèces	-	-	-	-	-	-	-	-
<b>Total</b>	<b>12</b>	<b>355</b>	<b>72</b>	<b>1 981</b>	<b>-</b>	<b>-</b>	<b>84</b>	<b>2 336</b>
<b>Total général</b>	<b>253</b>	<b>9 227</b>	<b>1 174</b>	<b>47 820</b>	<b>6</b>	<b>292</b>	<b>1 433</b>	<b>57 339</b>



## III. PECHE MARITIME- PRISES BELGES DEBARQUEES EN BELGIQUE (suite)

3.- REPARTITION DES ARRIVAGES DES DIVERSES ESPECES DE POISSONS, EN QUANTITE ET VALEUR, D'APRES  
LES PORTS DE DEBARQUEMENT - MARS 2002  
(Quantité commercialisable)

ESPECES DE POISSONS	Ostende		Zeebrugge		Nieuport		Total	
	1 000 kg	100 EUR	1 000 kg	100 EUR	1 000 kg	100 EUR	1 000 kg	100 EUR
<b>Poissons de fond:</b>								
Aiglefin	10	150	33	469	-	-	43	619
Cabillaud	56	1 239	228	4 641	1	36	285	5 916
Colin	-	1	-	4	-	-	-	5
Merlan	21	205	47	418	-	5	68	628
Lieu	9	167	30	486	-	-	39	653
Lingue	2	40	7	133	-	-	9	173
Merlu	-	5	1	22	-	-	1	27
Tacaud	25	105	54	243	-	-	79	348
Plie	46	716	157	2 684	4	55	207	3 455
Flet	7	27	17	79	4	17	28	123
Limande	9	66	33	227	1	7	43	300
Sole	94	6 942	391	29 850	13	969	498	37 761
Turbot	3	359	13	1 628	-	24	16	2 011
Barbue	9	628	28	2 261	-	37	37	2 926
Sole limande	20	816	105	4 872	-	3	125	5 691
Cardine	-	8	3	55	-	-	3	63
Flétan	-	-	-	1	-	-	-	1
Raie	22	522	49	1 157	1	37	72	1 716
Perlon	10	76	23	239	-	-	33	315
Grondin	1	4	1	5	-	-	2	9
Grondin rouge	9	68	22	188	-	-	31	256
Loup de mer	-	-	-	-	-	-	-	-
Baudroie	3	321	24	2 447	-	-	27	2 768
Congre	2	22	5	47	-	-	7	69
Sébaste	-	-	-	-	-	-	-	-
Aiguillat	-	7	1	6	-	-	1	13
Roussette	13	111	24	187	1	5	38	303
Emissole	-	-	-	-	-	-	-	-
Autres espèces	13	373	45	1 149	-	2	58	1 524
<b>Total</b>	<b>384</b>	<b>12 978</b>	<b>1 341</b>	<b>53 498</b>	<b>25</b>	<b>1 197</b>	<b>1 750</b>	<b>67 673</b>
<b>Poissons pélagiques:</b>								
Maquereau bâtarde	-	-	-	-	-	-	-	-
Hareng	-	-	-	-	-	1	-	1
Maquereau	-	-	-	-	-	-	-	-
Esprot	-	-	-	-	-	-	-	-
Autres espèces	-	-	3	147	-	-	3	147
<b>Total</b>	<b>-</b>	<b>-</b>	<b>3</b>	<b>147</b>	<b>-</b>	<b>1</b>	<b>3</b>	<b>148</b>
<b>Crustacés et mollusques:</b>								
Crevette	2	120	-	-	-	-	2	120
Langoustine	5	302	3	176	-	-	8	478
Queue de langoustine	-	31	-	31	-	-	-	62
Tourteau	-	6	2	62	-	-	2	68
Homard	-	-	-	-	-	-	-	-
Autres crustacés	-	-	-	-	-	-	-	-
Coquillage	2	56	59	1 528	-	-	61	1 584
Seiche	5	105	16	264	-	-	21	369
Escargot de mer	2	22	4	38	-	-	6	60
Autres espèces	-	-	-	-	-	-	-	-
<b>Total</b>	<b>16</b>	<b>642</b>	<b>84</b>	<b>2 099</b>	<b>-</b>	<b>-</b>	<b>100</b>	<b>2 741</b>
<b>Total général</b>	<b>400</b>	<b>13 620</b>	<b>1 428</b>	<b>55 744</b>	<b>25</b>	<b>1 198</b>	<b>1 853</b>	<b>70 562</b>

## III. PECHE MARITIME- PRISES BELGES DEBARQUEES EN BELGIQUE (suite)

## 3.- REPARTITION DES ARRIVAGES DES DIVERSES ESPECES DE POISSONS, EN QUANTITE ET VALEUR, D'APRES

## LES PORTS DE DEBARQUEMENT - AVRIL 2002

(Quantité commercialisable)

ESPECES DE POISSONS	Ostende		Zeebrugge		Nieuport		Total	
	1 000 kg	100 EUR	1 000 kg	100 EUR	1 000 kg	100 EUR	1 000 kg	100 EUR
<b>Poissons de fond:</b>								
Aiglefin	5	77	20	273	-	-	25	350
Cabillaud	28	753	101	2 448	6	162	135	3 363
Colin	-	1	-	3	-	-	-	4
Merlan	10	112	16	168	-	2	26	282
Lieu	2	43	11	249	-	2	13	294
Lingue	2	30	11	183	-	-	13	213
Merlu	-	13	1	32	-	-	1	45
Tacaud	13	61	23	155	-	1	36	217
Plie	28	405	108	1 744	5	77	141	2 226
Flet	7	23	6	21	4	16	17	60
Limande	13	71	13	71	1	7	27	149
Sole	92	6 209	306	20 797	9	606	407	27 612
Turbot	3	281	12	1 154	-	17	15	1 452
Barbue	8	516	21	1 456	-	34	29	2 006
Sole limande	11	397	56	2 324	-	1	67	2 722
Cardine	-	6	11	210	-	-	11	216
Flétan	-	3	-	5	-	-	-	8
Raie	35	752	72	1 362	1	28	108	2 142
Perlon	10	77	20	225	-	-	30	302
Grondin	-	1	1	3	-	-	1	4
Grondin rouge	9	60	13	105	-	-	22	165
Loup de mer	-	-	2	53	-	-	2	53
Baudroie	3	338	24	2 322	-	-	27	2 660
Congre	2	44	4	41	-	-	6	85
Sébaste	-	-	-	-	-	-	-	-
Aiguillat	-	5	2	11	-	-	2	16
Roussette	19	110	26	118	-	3	45	231
Emissole	-	1	-	1	-	-	-	2
Autres espèces	8	294	28	717	-	8	36	1 019
<b>Total</b>	<b>308</b>	<b>10 683</b>	<b>908</b>	<b>36 251</b>	<b>26</b>	<b>964</b>	<b>1 242</b>	<b>47 898</b>
<b>Poissons pélagiques:</b>								
Maquereau bâtard	-	-	-	-	-	-	-	-
Hareng	-	-	-	-	-	-	-	-
Maquereau	-	-	-	-	-	-	-	-
Esprot	-	-	-	-	-	-	-	-
Autres espèces	-	-	2	83	-	-	2	83
<b>Total</b>	<b>-</b>	<b>-</b>	<b>2</b>	<b>83</b>	<b>-</b>	<b>-</b>	<b>2</b>	<b>83</b>
<b>Crustacés et mollusques:</b>								
Crevette	2	141	-	-	-	-	2	141
Langoustine	3	197	7	419	-	-	10	616
Queue de langoustine	-	15	1	89	-	-	1	104
Tourteau	-	17	1	71	-	-	1	88
Homard	-	-	-	1	-	-	-	1
Autres crustacés	-	1	-	-	-	-	-	1
Coquillage	5	99	36	717	-	-	41	816
Seiche	5	83	14	243	-	4	19	330
Escargot de mer	6	36	6	41	-	-	12	77
Autres espèces	-	-	-	-	-	-	-	-
<b>Total</b>	<b>21</b>	<b>589</b>	<b>65</b>	<b>1 581</b>	<b>-</b>	<b>4</b>	<b>86</b>	<b>2 174</b>
<b>Total général</b>	<b>329</b>	<b>11 272</b>	<b>975</b>	<b>37 915</b>	<b>26</b>	<b>968</b>	<b>1 330</b>	<b>50 155</b>

## III. PECHE MARITIME- PRISES BELGES DEBARQUEES EN BELGIQUE (suite)

## 3.- REPARTITION DES ARRIVAGES DES DIVERSES ESPECES DE POISSONS, EN QUANTITE ET VALEUR, D'APRES

LES PORTS DE DEBARQUEMENT - MAI 2002

(Quantité commercialisable)

ESPECES DE POISSONS	Ostende		Zeebrugge		Nieuport		Total	
	1 000 kg	100 EUR	1 000 kg	100 EUR	1 000 kg	100 EUR	1 000 kg	100 EUR
<b>Poissons de fond:</b>								
Aiglefin	6	91	24	358	-	-	30	449
Cabillaud	21	638	90	2 131	3	133	114	2 902
Colin	-	4	1	5	-	-	1	9
Merlan	4	69	7	105	-	3	11	177
Lieu	-	13	4	113	-	1	4	127
Lingue	1	16	3	70	-	-	4	86
Merlu	-	7	1	23	-	-	1	30
Tacaud	2	19	6	58	1	8	9	85
Plie	58	1 042	193	3 750	8	123	259	4 915
Flet	6	22	4	29	3	23	13	74
Limande	11	57	17	124	1	9	29	190
Sole	55	4 759	215	19 348	9	751	279	24 858
Turbot	4	435	19	1 987	-	20	23	2 442
Barbue	3	315	11	1 047	-	34	14	1 396
Sole limande	7	274	35	1 482	-	10	42	1 766
Cardine	1	10	3	65	-	-	4	75
Flétan	-	11	-	18	-	-	-	29
Raie	52	921	123	1 664	1	19	176	2 604
Perlon	4	45	23	195	-	7	27	247
Grondin	-	2	1	3	-	-	1	5
Grondin rouge	2	23	6	32	-	2	8	57
Loup de mer	1	29	10	296	-	-	11	325
Baudroie	5	557	21	2 286	-	-	26	2 843
Congre	1	10	1	16	-	-	2	26
Sébaste	-	-	-	-	-	-	-	-
Aiguillat	-	4	2	8	-	-	2	12
Roussette	11	69	24	90	2	9	37	168
Emissole	-	2	-	1	-	1	-	4
Autres espèces	7	328	12	524	1	114	20	966
<b>Total</b>	<b>262</b>	<b>9 772</b>	<b>856</b>	<b>35 828</b>	<b>29</b>	<b>1 267</b>	<b>1 147</b>	<b>46 867</b>
<b>Poissons pélagiques:</b>								
Maquereau bâtard	2	2	-	-	-	-	2	2
Hareng	-	-	-	-	-	-	-	-
Maquereau	-	7	-	-	-	-	-	7
Esprot	-	-	-	-	-	-	-	-
Autres espèces	-	-	3	128	-	-	3	128
<b>Total</b>	<b>2</b>	<b>9</b>	<b>3</b>	<b>128</b>	<b>-</b>	<b>-</b>	<b>5</b>	<b>137</b>
<b>Crustacés et mollusques:</b>								
Crevette	3	180	-	-	-	-	3	180
Langoustine	5	370	7	581	-	-	12	951
Queue de langoustine	-	40	1	92	-	-	1	132
Tourteau	1	25	2	84	-	-	3	109
Homard	-	-	-	-	-	-	-	-
Autres crustacés	-	-	-	-	-	-	-	-
Coquillage	1	17	11	249	-	-	12	266
Seiche	2	39	8	127	1	16	11	182
Escargot de mer	1	13	7	33	-	1	8	47
Autres espèces	-	-	-	-	-	-	-	-
<b>Total</b>	<b>13</b>	<b>684</b>	<b>36</b>	<b>1 166</b>	<b>1</b>	<b>17</b>	<b>50</b>	<b>1 867</b>
<b>Total général</b>	<b>277</b>	<b>10 465</b>	<b>895</b>	<b>37 122</b>	<b>30</b>	<b>1 284</b>	<b>1 202</b>	<b>48 871</b>

## III. PECHE MARITIME- PRISES BELGES DEBARQUEES EN BELGIQUE (suite)

## 3.- REPARTITION DES ARRIVAGES DES DIVERSES ESPECES DE POISSONS, EN QUANTITE ET VALEUR, D'APRES

## LES PORTS DE DEBARQUEMENT - JUIN 2002

(Quantité commercialisable)

ESPECES DE POISSONS	Ostende		Zeebrugge		Nieuport		Total	
	1 000 kg	100 EUR	1 000 kg	100 EUR	1 000 kg	100 EUR	1 000 kg	100 EUR
<b>Poissons de fond:</b>								
Aiglefin	8	92	18	227	-	-	26	319
Cabillaud	31	829	78	1 855	3	139	112	2 823
Colin	2	17	2	16	-	-	4	33
Merlan	7	67	7	76	-	2	14	145
Lieu	1	31	1	33	-	1	2	65
Lingue	1	23	2	44	-	-	3	67
Merlu	2	46	5	63	-	-	7	109
Tacaud	3	16	6	40	-	3	9	59
Plie	67	1 166	202	3 763	3	53	272	4 982
Flet	4	17	2	13	2	15	8	45
Limande	8	46	13	83	1	5	22	134
Sole	47	4 020	146	13 922	6	546	199	18 488
Turbot	4	306	9	845	-	12	13	1 163
Barbue	2	211	4	413	-	14	6	638
Sole limande	14	481	26	1 009	-	4	40	1 494
Cardine	-	8	2	40	-	-	2	48
Flétan	-	8	-	11	-	-	-	19
Raie	44	825	50	915	2	47	96	1 787
Perlon	3	29	6	85	-	1	9	115
Grondin	1	5	1	5	-	-	2	10
Grondin rouge	2	11	5	36	-	-	7	47
Loup de mer	4	86	13	317	-	-	17	403
Baudroie	7	735	39	3 111	-	-	46	3 846
Congre	1	16	1	11	-	-	2	27
Sébaste	-	-	-	1	-	-	-	1
Aiguillat	-	7	-	2	-	-	-	9
Roussette	13	72	14	68	2	13	29	153
Emissole	-	2	-	1	-	1	-	4
Autres espèces	9	352	8	244	1	128	18	724
<b>Total</b>	<b>285</b>	<b>9 524</b>	<b>660</b>	<b>27 249</b>	<b>20</b>	<b>984</b>	<b>965</b>	<b>37 757</b>
<b>Poissons pélagiques:</b>								
Maquereau bâtard	1	-	-	-	-	-	1	-
Hareng	-	-	-	-	-	-	-	-
Maquereau	-	-	-	-	-	1	-	1
Esprot	-	-	-	-	-	-	-	-
Autres espèces	-	-	9	302	-	-	9	302
<b>Total</b>	<b>1</b>	<b>-</b>	<b>9</b>	<b>302</b>	<b>-</b>	<b>1</b>	<b>10</b>	<b>303</b>
<b>Crustacés et mollusques:</b>								
Crevette	3	202	-	10	1	46	4	258
Langoustine	12	677	12	748	-	-	24	1 425
Queue de langoustine	1	76	3	191	-	-	4	267
Tourteau	1	21	3	62	-	-	4	83
Homard	-	-	-	1	-	-	-	1
Autres crustacés	-	-	-	-	-	-	-	-
Coquillage	1	22	3	43	-	-	4	65
Seiche	7	67	37	516	1	7	45	590
Escargot de mer	2	11	5	15	-	-	7	26
Autres espèces	-	-	-	-	-	-	-	-
<b>Total</b>	<b>27</b>	<b>1 076</b>	<b>63</b>	<b>1 586</b>	<b>2</b>	<b>53</b>	<b>92</b>	<b>2 715</b>
<b>Total général</b>	<b>313</b>	<b>10 600</b>	<b>732</b>	<b>29 137</b>	<b>22</b>	<b>1 038</b>	<b>1 067</b>	<b>40 775</b>

## III. PECHE MARITIME- PRISES BELGES DEBARQUEES EN BELGIQUE (suite)

## 3.- REPARTITION DES ARRIVAGES DES DIVERSES ESPECES DE POISSONS, EN QUANTITE ET VALEUR, D'APRES

LES PORTS DE DEBARQUEMENT - JUILLET 2002

(Quantité commercialisable)

ESPECES DE POISSONS	Ostende		Zeebrugge		Nieuport		Total	
	1 000 kg	100 EUR	1 000 kg	100 EUR	1 000 kg	100 EUR	1 000 kg	100 EUR
<b>Poissons de fond:</b>								
Aiglefin	7	70	36	407	-	-	43	477
Cabillaud	34	993	104	2 912	2	71	140	3 976
Colin	1	6	3	20	-	-	4	26
Merlan	7	70	7	80	-	1	14	151
Lieu	1	20	2	59	-	1	3	80
Lingue	2	47	2	50	-	-	4	97
Merlu	4	66	7	91	-	-	11	157
Tacaud	2	15	4	37	-	2	6	54
Plie	83	1 370	278	5 171	3	63	364	6 604
Flet	4	15	2	10	1	10	7	35
Limande	6	40	12	82	1	5	19	127
Sole	49	5 107	165	17 173	6	492	220	22 772
Turbot	4	408	12	1 297	-	24	16	1 729
Barbue	3	237	12	1 042	-	16	15	1 295
Sole limande	12	413	40	1 409	-	14	52	1 836
Cardine	6	141	4	70	-	-	10	211
Flétan	-	11	-	23	-	-	-	34
Raie	46	585	73	1 124	3	43	122	1 752
Perlon	1	23	13	132	-	4	14	159
Grondin	-	2	2	5	-	-	2	7
Grondin rouge	4	29	3	19	-	-	7	48
Loup de mer	1	38	19	501	-	-	20	539
Baudroie	9	846	40	3 113	-	-	49	3 959
Congre	1	16	1	12	-	-	2	28
Sébaste	-	-	-	1	-	-	-	1
Aiguillat	-	3	1	4	-	-	1	7
Roussette	11	85	18	96	1	9	30	190
Emissole	-	1	1	2	-	1	1	4
Autres espèces	11	313	9	293	1	27	21	633
<b>Total</b>	<b>309</b>	<b>10 970</b>	<b>870</b>	<b>35 235</b>	<b>18</b>	<b>783</b>	<b>1 197</b>	<b>46 988</b>
<b>Poissons pélagiques:</b>								
Maquereau bâtard	1	1	-	-	-	-	1	1
Hareng	-	-	-	-	-	-	-	-
Maquereau	1	4	-	1	-	-	1	5
Esprot	-	-	-	-	-	-	-	-
Autres espèces	-	-	3	120	-	-	3	120
<b>Total</b>	<b>2</b>	<b>5</b>	<b>3</b>	<b>121</b>	<b>-</b>	<b>-</b>	<b>5</b>	<b>126</b>
<b>Crustacés et mollusques:</b>								
Crevette	4	232	2	154	-	7	6	393
Langoustine	22	985	17	1 008	-	-	39	1 993
Queue de langoustine	3	230	4	263	-	-	7	493
Tourteau	1	23	4	80	-	-	5	103
Homard	-	-	-	1	-	-	-	1
Autres crustacés	-	-	-	-	-	-	-	-
Coquillage	1	25	2	41	-	1	3	67
Seiche	15	195	25	269	2	13	42	477
Escargot de mer	1	3	4	19	-	-	5	22
Autres espèces	-	-	-	-	-	-	-	-
<b>Total</b>	<b>47</b>	<b>1 693</b>	<b>58</b>	<b>1 835</b>	<b>2</b>	<b>21</b>	<b>107</b>	<b>3 549</b>
<b>Total général</b>	<b>358</b>	<b>12 668</b>	<b>931</b>	<b>37 191</b>	<b>20</b>	<b>804</b>	<b>1 309</b>	<b>50 663</b>

## III. PECHE MARITIME- PRISES BELGES DEBARQUEES EN BELGIQUE (suite)

## 3.- REPARTITION DES ARRIVAGES DES DIVERSES ESPECES DE POISSONS, EN QUANTITE ET VALEUR, D'APRES

## LES PORTS DE DEBARQUEMENT - AOUT 2002

(Quantité commercialisable)

ESPECES DE POISSONS	Ostende		Zeebrugge		Nieuport		Total	
	1 000 kg	100 EUR	1 000 kg	100 EUR	1 000 kg	100 EUR	1 000 kg	100 EUR
<b>Poissons de fond:</b>								
Aiglefin	1	9	40	415	-	-	41	424
Cabillaud	12	411	119	3 213	-	12	131	3 636
Colin	-	-	2	15	-	-	2	15
Merlan	2	31	5	71	-	1	7	103
Lieu	-	7	2	70	-	-	2	77
Lingue	1	12	2	50	-	-	3	62
Mertu	2	28	7	117	-	-	9	145
Tacaud	3	24	4	37	-	-	7	65
Plie	45	852	343	6 974	5	85	393	7 911
Flet	3	13	2	8	2	13	7	34
Limande	4	26	19	180	-	2	23	208
Sole	38	3 784	145	12 801	5	467	188	17 052
Turbot	3	330	16	1 654	-	23	19	2 007
Barbue	4	303	15	1 142	-	34	19	1 479
Sole limande	5	207	49	1 995	1	18	55	2 220
Cardine	2	29	2	27	-	-	4	56
Flétan	-	2	-	18	-	-	-	20
Raie	41	581	72	1 078	3	41	116	1 700
Perlon	3	34	10	132	1	6	14	172
Grondin	-	2	1	2	-	-	1	4
Grondin rouge	2	20	2	12	-	4	4	36
Loup de mer	-	-	16	581	-	-	16	581
Baudroie	4	426	20	2 172	-	-	24	2 598
Congre	1	12	1	20	-	-	2	32
Sébaste	-	-	-	1	-	-	-	1
Aiguillat	1	21	1	6	-	-	2	27
Roussette	8	61	11	103	1	5	20	169
Emissole	-	1	-	1	-	-	-	2
Autres espèces	6	231	9	347	1	53	16	631
<b>Total</b>	<b>191</b>	<b>7 457</b>	<b>915</b>	<b>33 242</b>	<b>19</b>	<b>768</b>	<b>1 125</b>	<b>41 467</b>
<b>Poissons pélagiques:</b>								
Maquereau bâtard	-	-	-	-	-	-	-	-
Hareng	-	-	-	-	-	-	-	-
Maquereau	-	1	-	1	-	3	-	5
Esprot	-	-	-	-	-	-	-	-
Autres espèces	-	-	-	33	-	-	-	33
<b>Total</b>	<b>-</b>	<b>1</b>	<b>-</b>	<b>34</b>	<b>-</b>	<b>3</b>	<b>-</b>	<b>38</b>
<b>Crustacés et mollusques:</b>								
Crevette	8	434	9	446	3	178	20	1 058
Langoustine	7	399	24	1 321	-	-	31	1 720
Queue de langoustine	1	83	4	289	-	-	5	372
Tourteau	1	26	9	89	-	-	10	115
Homard	-	-	-	4	-	-	-	4
Autres crustacés	-	-	-	-	-	-	-	-
Coquillage	1	21	4	66	-	2	5	89
Seiche	35	527	29	410	1	9	65	946
Escargot de mer	-	2	3	22	-	-	3	24
Autres espèces	-	-	-	-	-	-	-	-
<b>Total</b>	<b>53</b>	<b>1 492</b>	<b>82</b>	<b>2 647</b>	<b>4</b>	<b>189</b>	<b>139</b>	<b>4 328</b>
<b>Total général</b>	<b>244</b>	<b>8 950</b>	<b>997</b>	<b>35 923</b>	<b>23</b>	<b>960</b>	<b>1 264</b>	<b>45 833</b>

## III. PECHE MARITIME- PRISES BELGES DEBARQUEES EN BELGIQUE (suite)

## 3.- REPARTITION DES ARRIVAGES DES DIVERSES ESPECES DE POISSONS, EN QUANTITE ET VALEUR, D'APRES

## LES PORTS DE DEBARQUEMENT - SEPTEMBRE 2002

(Quantité commercialisable)

ESPECES DE POISSONS	Ostende		Zeebrugge		Nieuport		Total	
	1 000 kg	100 EUR	1 000 kg	100 EUR	1 000 kg	100 EUR	1 000 kg	100 EUR
<b>Poissons de fond:</b>								
Aiglefin	5	52	70	562	-	-	75	614
Cabillaud	27	822	213	4 750	3	53	243	5 625
Colin	42	280	3	15	-	-	45	295
Merlan	6	86	5	69	-	4	11	159
Lieu	-	7	5	133	-	-	5	140
Lingue	3	56	5	100	-	-	8	156
Merlu	2	52	11	284	-	-	13	336
Tacaud	5	40	5	31	-	1	10	72
Plie	71	1 399	489	10 034	2	36	562	11 469
Flet	3	14	3	16	1	10	7	40
Limande	7	67	33	325	-	2	40	394
Sole	71	6 667	160	14 587	2	206	233	21 460
Turbot	8	741	27	2 732	-	6	35	3 479
Barbue	7	511	19	1 390	-	1	26	1 902
Sole limande	9	350	86	3 617	-	2	95	3 969
Cardine	2	41	4	62	-	-	6	103
Flétan	-	6	-	12	-	-	-	18
Raie	69	988	98	1 502	2	21	169	2 511
Perlon	14	105	15	156	-	1	29	262
Grondin	-	2	1	3	-	-	1	5
Grondin rouge	3	26	3	16	-	-	6	42
Loup de mer	-	11	17	521	-	-	17	532
Baudroie	6	691	25	2 344	-	-	31	3 035
Congre	2	38	2	25	-	-	4	63
Sébaste	-	-	-	-	-	-	-	-
Aiguillat	1	21	1	10	-	-	2	31
Roussette	15	106	16	81	-	1	31	188
Emissole	-	1	1	4	-	-	1	5
Autres espèces	7	387	9	414	2	114	18	915
<b>Total</b>	<b>385</b>	<b>13 567</b>	<b>1 326</b>	<b>43 795</b>	<b>12</b>	<b>458</b>	<b>1 723</b>	<b>57 820</b>
<b>Poissons pélagiques:</b>								
Maquereau bâtard	1	-	-	-	-	-	1	-
Hareng	-	-	-	-	-	-	-	-
Maquereau	-	1	-	3	-	1	-	5
Esprot	-	-	-	-	-	-	-	-
Autres espèces	-	-	1	32	-	-	1	32
<b>Total</b>	<b>1</b>	<b>1</b>	<b>1</b>	<b>35</b>	<b>-</b>	<b>1</b>	<b>2</b>	<b>37</b>
<b>Crustacés et mollusques:</b>								
Crevette	19	606	31	1 065	7	258	57	1 929
Langoustine	6	284	12	555	-	-	18	839
Queue de langoustine	1	84	1	115	-	-	2	199
Tourteau	2	36	12	117	-	-	14	153
Homard	-	-	-	6	-	-	-	6
Autres crustacés	-	-	-	-	-	-	-	-
Coquillage	2	43	4	114	-	-	6	157
Seiche	56	996	44	712	-	-	100	1 708
Escargot de mer	1	7	4	25	-	-	5	32
Autres espèces	-	-	-	-	-	-	-	-
<b>Total</b>	<b>87</b>	<b>2 056</b>	<b>108</b>	<b>2 709</b>	<b>7</b>	<b>258</b>	<b>202</b>	<b>5 023</b>
<b>Total général</b>	<b>473</b>	<b>15 624</b>	<b>1 435</b>	<b>46 539</b>	<b>19</b>	<b>717</b>	<b>1 927</b>	<b>62 880</b>

## III. PECHE MARITIME- PRISES BELGES DEBARQUEES EN BELGIQUE (suite)

## 3.- REPARTITION DES ARRIVAGES DES DIVERSES ESPECES DE POISSONS, EN QUANTITE ET VALEUR, D'APRES

## LES PORTS DE DEBARQUEMENT - OCTOBRE 2002

(Quantité commercialisable)

ESPECES DE POISSONS	Ostende		Zeebrugge		Nieuport		Total	
	1 000 kg	100 EUR	1 000 kg	100 EUR	1 000 kg	100 EUR	1 000 kg	100 EUR
<b>Poissons de fond:</b>								
Aiglefin	2	42	38	439	-	-	40	481
Cabillaud	74	1 683	184	4 515	21	382	279	6 580
Colin	24	216	1	7	-	-	25	223
Merlan	14	136	13	104	4	30	31	270
Lieu	-	7	2	62	-	-	2	69
Lingue	4	77	3	66	-	-	7	143
Merlu	1	31	3	75	-	-	4	106
Tacaud	4	27	11	51	-	-	15	78
Plie	78	1 641	410	9 092	2	40	490	10 773
Flet	3	17	2	12	1	9	6	38
Limande	12	103	28	276	1	13	41	392
Sole	80	7 004	258	22 342	1	65	339	29 411
Turbot	8	758	29	2 734	-	4	37	3 496
Barbue	8	475	25	1 608	-	1	33	2 084
Sole limande	11	431	63	2 797	-	-	74	3 228
Cardine	1	42	5	77	-	-	6	119
Flétan	-	2	-	5	-	-	-	7
Raie	48	772	107	1 741	-	1	155	2 514
Perlon	16	110	26	146	-	-	42	256
Grondin	-	-	1	2	-	-	1	2
Grondin rouge	2	20	4	28	-	-	6	48
Loup de mer	-	3	5	201	-	-	5	204
Baudroie	4	401	15	1 500	-	-	19	1 901
Congre	3	39	1	22	-	-	4	61
Sébaste	-	-	-	-	-	-	-	-
Aiguillat	-	4	1	7	-	-	1	11
Roussette	12	90	14	94	-	1	26	185
Emissole	1	2	1	3	-	-	2	5
Autres espèces	8	414	10	467	-	9	18	890
<b>Total</b>	<b>418</b>	<b>14 547</b>	<b>1 260</b>	<b>48 473</b>	<b>30</b>	<b>555</b>	<b>1 708</b>	<b>63 575</b>
<b>Poissons pélagiques:</b>								
Maquereau bâtard	-	-	-	-	-	-	-	-
Hareng	-	1	-	1	-	-	-	2
Maquereau	-	1	-	1	-	-	-	2
Esprot	-	-	-	-	-	-	-	-
Autres espèces	-	-	1	27	-	-	1	27
<b>Total</b>	<b>-</b>	<b>2</b>	<b>1</b>	<b>29</b>	<b>-</b>	<b>-</b>	<b>1</b>	<b>31</b>
<b>Crustacés et mollusques:</b>								
Crevette	15	480	44	1 522	11	403	70	2 405
Langoustine	-	32	2	193	-	-	2	225
Queue de langoustine	-	3	-	33	-	-	-	36
Tourteau	3	31	27	193	-	-	30	224
Homard	-	-	-	5	-	-	-	5
Autres crustacés	-	1	-	-	-	-	-	1
Coquillage	3	80	7	183	-	-	10	263
Seiche	64	1 077	60	954	-	-	124	2 031
Escargot de mer	2	18	7	16	-	-	9	34
Autres espèces	-	-	-	-	-	-	-	-
<b>Total</b>	<b>87</b>	<b>1 722</b>	<b>147</b>	<b>3 099</b>	<b>11</b>	<b>403</b>	<b>245</b>	<b>5 224</b>
<b>Total général</b>	<b>505</b>	<b>16 271</b>	<b>1 408</b>	<b>51 601</b>	<b>41</b>	<b>958</b>	<b>1 954</b>	<b>68 830</b>



## III. PECHE MARITIME- PRISES BELGES DEBARQUEES EN BELGIQUE (suite)

## 3.- REPARTITION DES ARRIVAGES DES DIVERSES ESPECES DE POISSONS, EN QUANTITE ET VALEUR, D'APRES

LES PORTS DE DEBARQUEMENT - NOVEMBRE 2002

(Quantité commercialisable)

ESPECES DE POISSONS	Ostende		Zeebrugge		Nieuport		Total	
	1 000 kg	100 EUR	1 000 kg	100 EUR	1 000 kg	100 EUR	1 000 kg	100 EUR
<b>Poissons de fond:</b>								
Aiglefin	2	21	20	196	-	-	22	217
Cabillaud	70	1 346	217	4 413	13	233	300	5 992
Colin	-	1	-	1	-	-	-	2
Merlan	21	127	34	213	4	24	59	364
Lieu	-	7	1	31	-	-	1	38
Lingue	1	16	2	38	-	-	3	54
Merlu	-	3	-	7	-	-	-	10
Tacaud	7	41	20	61	-	1	27	103
Plie	66	1 360	390	8 497	4	68	460	9 925
Flet	2	11	4	18	1	8	7	37
Limande	18	149	27	312	2	28	47	489
Sole	89	7 754	325	27 934	3	263	417	35 951
Turbot	8	762	26	2 586	-	13	34	3 361
Barbue	8	505	31	1 826	-	5	39	2 336
Sole limande	12	554	51	2 677	-	9	63	3 240
Cardine	1	15	1	24	-	-	2	39
Flétan	-	4	-	3	-	-	-	7
Raie	48	844	73	1 291	1	18	122	2 153
Perlon	12	75	46	215	-	2	58	292
Grondin	-	-	-	1	-	-	-	1
Grondin rouge	2	18	5	32	-	-	7	50
Loup de mer	-	-	1	51	-	-	1	51
Baudroie	3	348	6	762	-	1	9	1 111
Congre	1	21	2	41	-	-	3	62
Sébaste	-	-	-	-	-	-	-	-
Aiguillat	1	9	1	4	-	-	2	13
Roussette	12	72	18	96	1	6	31	174
Emissole	-	-	1	2	-	-	1	2
Autres espèces	16	865	23	920	-	15	39	1 800
<b>Total</b>	<b>400</b>	<b>14 928</b>	<b>1 325</b>	<b>52 252</b>	<b>29</b>	<b>694</b>	<b>1 754</b>	<b>67 874</b>
<b>Poissons pélagiques:</b>								
Maquereau bâtard	-	-	-	-	-	-	-	-
Hareng	1	10	-	4	-	3	1	17
Maquereau	-	-	-	-	-	-	-	-
Esprot	-	-	-	-	-	-	-	-
Autres espèces	-	-	3	56	-	-	3	56
<b>Total</b>	<b>1</b>	<b>10</b>	<b>3</b>	<b>60</b>	<b>-</b>	<b>3</b>	<b>4</b>	<b>73</b>
<b>Crustacés et mollusques:</b>								
Crevette	8	306	57	1 603	4	170	69	2 079
Langoustine	4	374	3	183	-	-	7	557
Queue de langoustine	-	15	-	43	-	-	-	58
Tourteau	1	20	14	115	-	-	15	135
Homard	-	-	-	12	-	-	-	12
Autres crustacés	-	1	-	-	-	-	-	1
Coquillage	13	284	39	932	-	-	52	1 216
Seiche	48	751	111	1 746	-	2	159	2 499
Escargot de mer	4	25	8	16	-	-	12	41
Autres espèces	-	-	-	-	-	-	-	-
<b>Total</b>	<b>78</b>	<b>1 776</b>	<b>232</b>	<b>4 650</b>	<b>4</b>	<b>172</b>	<b>314</b>	<b>6 598</b>
<b>Total général</b>	<b>479</b>	<b>16 714</b>	<b>1 560</b>	<b>56 962</b>	<b>33</b>	<b>869</b>	<b>2 072</b>	<b>74 545</b>

## III. PECHE MARITIME- PRISES BELGES DEBARQUEES EN BELGIQUE (suite)

3.- REPARTITION DES ARRIVAGES DES DIVERSES ESPECES DE POISSONS, EN QUANTITE ET VALEUR, D'APRES  
LES PORTS DE DEBARQUEMENT - DECEMBRE 2002  
(Quantité commercialisable)

ESPECES DE POISSONS	Ostende		Zeebrugge		Nieuport		Total	
	1 000 kg	100 EUR	1 000 kg	100 EUR	1 000 kg	100 EUR	1 000 kg	100 EUR
<b>Poissons de fond:</b>								
Aiglefin	1	13	29	271	-	-	30	284
Cabillaud	40	882	199	4 361	14	267	253	5 510
Colin	-	1	-	3	-	-	-	4
Merlan	11	70	21	145	2	10	34	225
Lieu	-	6	2	64	-	-	2	70
Lingue	-	7	3	65	-	-	3	72
Merlu	-	4	-	12	-	-	-	16
Tacaud	8	37	26	62	-	-	34	99
Plie	109	1 706	414	6 992	1	17	524	8 715
Flet	1	5	2	8	-	2	3	15
Limande	9	79	23	267	2	17	34	363
Sole	81	8 216	286	28 821	1	125	368	37 162
Turbot	6	697	24	3 127	-	5	30	3 829
Barbue	8	684	32	2 559	-	7	40	3 250
Sole limande	11	515	50	2 936	-	6	61	3 457
Cardine	-	9	5	93	-	-	5	102
Flétan	-	7	-	8	-	-	-	15
Raie	31	472	66	961	-	3	97	1 436
Perton	14	68	54	281	-	1	68	350
Grondin	-	-	-	-	-	-	-	-
Grondin rouge	4	24	12	74	-	-	16	98
Loup de mer	-	-	3	119	-	-	3	119
Baudroie	3	389	15	1 907	-	-	18	2 296
Congre	1	21	8	85	-	-	9	106
Sébaste	-	-	-	-	-	-	-	-
Aiguillat	1	8	1	4	-	-	2	12
Roussette	9	54	18	59	-	1	27	114
Emissole	-	-	-	-	-	-	-	-
Autres espèces	12	589	24	944	-	4	36	1 537
<b>Total</b>	<b>360</b>	<b>14 563</b>	<b>1 317</b>	<b>54 228</b>	<b>20</b>	<b>465</b>	<b>1 697</b>	<b>69 256</b>
<b>Poissons pélagiques:</b>								
Maquereau bâtard	-	-	-	-	-	1	-	1
Hareng	1	5	-	1	-	2	1	8
Maquereau	-	-	-	-	-	-	-	-
Esprot	-	-	-	2	-	-	-	2
Autres espèces	-	-	2	31	-	-	2	31
<b>Total</b>	<b>1</b>	<b>5</b>	<b>2</b>	<b>34</b>	<b>-</b>	<b>3</b>	<b>3</b>	<b>42</b>
<b>Crustacés et mollusques:</b>								
Crevette	4	209	19	760	1	55	24	1 024
Langoustine	3	203	3	211	-	-	6	414
Queue de langoustine	-	19	-	41	-	-	-	60
Tourteau	3	40	8	86	-	-	11	126
Homard	-	-	-	2	-	-	-	2
Autres crustacés	-	1	-	-	-	-	-	1
Coquillage	11	282	50	1 333	-	-	61	1 615
Seiche	31	470	133	2 249	-	-	164	2 719
Escargot de mer	4	24	3	20	-	-	7	44
Autres espèces	-	-	-	-	-	-	-	-
<b>Total</b>	<b>56</b>	<b>1 248</b>	<b>216</b>	<b>4 702</b>	<b>1</b>	<b>55</b>	<b>273</b>	<b>6 005</b>
<b>Total général</b>	<b>417</b>	<b>15 816</b>	<b>1 535</b>	<b>58 964</b>	<b>21</b>	<b>523</b>	<b>1 973</b>	<b>75 303</b>

## III. PECHE MARITIME- PRISES BELGES DEBARQUEES EN BELGIQUE (suite)

4.- REPARTITION DES ARRIVAGES DE POISSONS, EN QUANTITE ET VALEUR, D'APRES LES CHAMPS DE PECHE ET LES PORTS DE DEBARQUEMENT  
(Quantité commercialisable)

Champs de pêche	Ostende		Zeebrugge		Nieuport		Total	
	1 000 kg	100 EUR	1 000 kg	100 EUR	1 000 kg	100 EUR	1 000 kg	100 EUR
<b>JANVIER 2002</b>								
Mer côtière	18	643	22	977	24	252	64	1 872
<b>Mer du Nord :</b>								
Méridionale	58	1 571	346	14 518	-	-	404	16 089
Centrale-Ouest	6	135	-	-	-	-	6	135
Centrale-Est	-	-	23	919	-	-	23	919
Septentrionale	-	-	-	-	-	-	-	-
Moray-Firth	-	-	-	-	-	-	-	-
Fladen	-	-	-	-	-	-	-	-
Manche	102	3 218	308	10 733	18	503	428	14 454
Canal de Bristol	28	1 009	201	8 973	-	-	229	9 982
Irlande méridionale et ouest (Mine-Head)	32	1 044	289	12 680	-	-	321	13 724
Ecosse occidentale	-	-	-	-	-	-	-	-
Islande	-	-	-	-	-	-	-	-
Mer d'Irlande	71	2 330	162	6 933	-	-	233	9 263
Autres champs de pêche	-	-	-	-	-	-	-	-
<b>Total</b>	<b>315</b>	<b>9 950</b>	<b>1 351</b>	<b>55 733</b>	<b>42</b>	<b>755</b>	<b>1 708</b>	<b>66 438</b>

**FEVRIER 2002**

Mer côtière	2	70	47	1 704	5	186	54	1 960
<b>Mer du Nord :</b>								
Méridionale	26	1 103	71	3 196	-	-	97	4 299
Centrale-Ouest	6	190	-	-	-	-	6	190
Centrale-Est	-	-	19	529	-	-	19	529
Septentrionale	-	-	-	-	-	-	-	-
Moray-Firth	-	-	-	-	-	-	-	-
Fladen	-	-	-	-	-	-	-	-
Manche	76	2 314	493	18 353	3	107	572	20 774
Canal de Bristol	44	1 572	237	10 227	-	-	281	11 799
Irlande méridionale et ouest (Mine-Head)	35	1 128	186	8 315	-	-	221	9 443
Ecosse occidentale	-	-	-	-	-	-	-	-
Islande	-	-	-	-	-	-	-	-
Mer d'Irlande	65	2 848	126	5 493	-	-	191	8 341
Autres champs de pêche	-	-	-	-	-	-	-	-
<b>Total</b>	<b>254</b>	<b>9 225</b>	<b>1 179</b>	<b>47 817</b>	<b>8</b>	<b>293</b>	<b>1 441</b>	<b>57 335</b>

## III. PECHE MARITIME- PRISES BELGES DEBARQUEES EN BELGIQUE (suite)

4.- REPARTITION DES ARRIVAGES DE POISSONS, EN QUANTITE ET VALEUR, D'APRES LES CHAMPS DE PECHE ET LES PORTS DE DEBARQUEMENT  
(Quantité commercialisable)

Champs de pêche	Ostende		Zeebrugge		Nieuport		Total	
	1 000 kg	100 EUR	1 000 kg	100 EUR	1 000 kg	100 EUR	1 000 kg	100 EUR

## MARS 2002

Mer côtière	28	1 090	26	1 064	20	826	74	2 980
<b>Mer du Nord :</b>								
Méditerranéenne	10	341	2	89	4	281	16	711
Centrale-Ouest	8	275	-	-	-	-	8	275
Centrale-Est	10	387	10	379	-	-	20	766
Septentrionale	-	-	-	-	-	-	-	-
Moray-Firth	-	-	-	-	-	-	-	-
Fladen	-	-	-	-	-	-	-	-
Manche	143	4 835	369	13 592	2	91	514	18 518
Canal de Bristol	108	3 999	694	28 049	-	-	802	32 048
Irlande méridionale et ouest (Mine-Head)	59	1 549	222	8 469	-	-	281	10 018
Ecosse occidentale	-	-	-	-	-	-	-	-
Islande	-	-	-	-	-	-	-	-
Mer d'Irlande	34	1 149	104	4 102	-	-	138	5 251
Autres champs de pêche	-	-	-	-	-	-	-	-
<b>Total</b>	<b>400</b>	<b>13 625</b>	<b>1 427</b>	<b>55 744</b>	<b>26</b>	<b>1 198</b>	<b>1 853</b>	<b>70 567</b>

## AVRIL 2002

Mer côtière	45	1 630	41	1 472	23	747	109	3 849
<b>Mer du Nord :</b>								
Méditerranéenne	54	2 177	80	3 773	4	176	138	6 126
Centrale-Ouest	9	421	32	1 159	-	-	41	1 580
Centrale-Est	4	302	37	1 172	-	-	41	1 474
Septentrionale	-	-	-	-	-	-	-	-
Moray-Firth	-	-	-	-	-	-	-	-
Fladen	-	-	-	-	-	-	-	-
Manche	82	2 509	193	7 027	1	44	276	9 580
Canal de Bristol	58	2 123	295	11 453	-	-	353	13 576
Irlande méridionale et ouest (Mine-Head)	21	546	112	4 384	-	-	133	4 930
Ecosse occidentale	-	-	-	-	-	-	-	-
Islande	-	-	-	-	-	-	-	-
Mer d'Irlande	55	1 562	184	7 473	-	-	239	9 035
Autres champs de pêche	-	-	-	-	-	-	-	-
<b>Total</b>	<b>328</b>	<b>11 270</b>	<b>974</b>	<b>37 913</b>	<b>28</b>	<b>967</b>	<b>1 330</b>	<b>50 150</b>

## III. PECHE MARITIME- PRISES BELGES DEBARQUEES EN BELGIQUE (suite)

4.- REPARTITION DES ARRIVAGES DE POISSONS, EN QUANTITE ET VALEUR, D'APRES LES CHAMPS DE PECHE  
ET LES PORTS DE DEBARQUEMENT  
(Quantité commercialisable)

Champs de pêche	Ostende		Zeebrugge		Nieuport		Total	
	1 000 kg	100 EUR	1 000 kg	100 EUR	1 000 kg	100 EUR	1 000 kg	100 EUR
<b>MAI 2002</b>								
Mer côtière	46	1 789	37	1 330	23	955	106	4 074
<b>Mer du Nord :</b>								
Méridionale	26	1 114	103	4 958	2	131	131	6 203
Centrale-Ouest	20	825	54	2 163	-	-	74	2 988
Centrale-Est	30	1 032	153	4 439	-	-	183	5 471
Septentrionale	-	-	-	-	-	-	-	-
Moray-Firth	-	-	-	-	-	-	-	-
Fladen	-	-	-	-	-	-	-	-
Manche	24	1 128	45	1 773	7	196	76	3 097
Canal de Bristol	18	816	24	1 255	-	-	42	2 071
Irlande méridionale et ouest (Mine-Head)	30	973	140	6 274	-	-	170	7 247
Ecosse occidentale	-	-	-	-	-	-	-	-
Islande	-	-	-	-	-	-	-	-
Mer d'Irlande	85	2 791	341	14 932	-	-	426	17 723
Autres champs de pêche	-	-	-	-	-	-	-	-
<b>Total</b>	<b>279</b>	<b>10 468</b>	<b>897</b>	<b>37 124</b>	<b>32</b>	<b>1 282</b>	<b>1 208</b>	<b>48 874</b>

**JUIN 2002**

Mer côtière	24	979	10	399	18	812	52	2 190
<b>Mer du Nord :</b>								
Méridionale	22	843	78	2 607	3	125	103	3 575
Centrale-Ouest	39	1 246	83	2 488	-	-	122	3 734
Centrale-Est	77	1 996	206	5 071	-	-	283	7 067
Septentrionale	-	-	-	-	-	-	-	-
Moray-Firth	-	-	-	-	-	-	-	-
Fladen	-	-	-	-	-	-	-	-
Manche	25	858	70	2 354	3	101	98	3 313
Canal de Bristol	37	1 308	18	850	-	-	55	2 158
Irlande méridionale et ouest (Mine-Head)	25	922	26	936	-	-	51	1 858
Ecosse occidentale	-	-	-	-	-	-	-	-
Islande	-	-	-	-	-	-	-	-
Mer d'Irlande	56	1 793	95	3 997	-	-	151	5 790
Autres champs de pêche	10	660	147	10 433	-	-	157	11 093
<b>Total</b>	<b>315</b>	<b>10 605</b>	<b>733</b>	<b>29 135</b>	<b>24</b>	<b>1 038</b>	<b>1 072</b>	<b>40 778</b>

## III. PECHE MARITIME- PRISES BELGES DEBARQUEES EN BELGIQUE (suite)

4.- REPARTITION DES ARRIVAGES DE POISSONS, EN QUANTITE ET VALEUR, D'APRES LES CHAMPS DE PECHE  
ET LES PORTS DE DEBARQUEMENT  
(Quantité commercialisable)

Champs de pêche	Ostende		Zeebrugge		Nieuport		Total	
	1 000 kg	100 EUR	1 000 kg	100 EUR	1 000 kg	100 EUR	1 000 kg	100 EUR

## JUILLET 2002

Mer côtière	32	1 412	4	159	16	640	52	2 211
<b>Mer du Nord :</b>								
Méridionale	22	678	45	1 488	2	61	69	2 227
Centrale-Ouest	46	1 663	98	3 076	-	-	144	4 739
Centrale-Est	84	2 024	308	8 068	-	-	392	10 092
Septentrionale	-	-	-	-	-	-	-	-
Moray-Firth	-	-	-	-	-	-	-	-
Fladen	-	-	-	-	-	-	-	-
Manche	37	1 179	94	3 683	3	103	134	4 965
Canal de Bristol	-	-	-	-	-	-	-	-
Irlande méridionale et ouest (Mine-Head)	29	1 327	17	784	-	-	46	2 111
Ecosse occidentale	-	-	-	-	-	-	-	-
Islande	-	-	-	-	-	-	-	-
Mer d'Irlande	92	3 243	228	8 732	-	-	320	11 975
Autres champs de pêche	16	1 143	138	11 201	-	-	154	12 344
<b>Total</b>	<b>358</b>	<b>12 669</b>	<b>932</b>	<b>37 191</b>	<b>21</b>	<b>804</b>	<b>1 311</b>	<b>50 664</b>

## AOUT 2002

Mer côtière	35	1 459	32	1 250	15	669	82	3 378
<b>Mer du Nord :</b>								
Méridionale	15	563	47	1 929	4	132	66	2 624
Centrale-Ouest	13	539	221	7 209	-	-	234	7 748
Centrale-Est	7	273	323	8 880	-	-	330	9 153
Septentrionale	-	-	-	-	-	-	-	-
Moray-Firth	-	-	-	-	-	-	-	-
Fladen	-	-	-	-	-	-	-	-
Manche	64	1 650	108	4 012	5	157	177	5 819
Canal de Bristol	6	294	-	-	-	-	6	294
Irlande méridionale et ouest (Mine-Head)	-	-	51	2 151	-	-	51	2 151
Ecosse occidentale	-	-	-	-	-	-	-	-
Islande	-	-	-	-	-	-	-	-
Mer d'Irlande	96	3 695	159	6 277	-	-	255	9 972
Autres champs de pêche	7	475	58	4 216	-	-	65	4 691
<b>Total</b>	<b>243</b>	<b>8 948</b>	<b>999</b>	<b>35 924</b>	<b>24</b>	<b>958</b>	<b>1 266</b>	<b>45 830</b>

## III. PECHE MARITIME- PRISES BELGES DEBARQUEES EN BELGIQUE (suite)

4.- REPARTITION DES ARRIVAGES DE POISSONS, EN QUANTITE ET VALEUR, D'APRES LES CHAMPS DE PECHE  
ET LES PORTS DE DEBARQUEMENT  
(Quantité commercialisable)

Champs de pêche	Ostende		Zeebrugge		Nieuport		Total	
	1 000 kg	100 EUR	1 000 kg	100 EUR	1 000 kg	100 EUR	1 000 kg	100 EUR

## SEPTEMBRE 2002

Mer côtière	48	1 665	52	1 764	20	716	120	4 145
<b>Mer du Nord :</b>								
Méridionale	29	1 082	217	8 083	-	-	246	9 165
Centrale-Ouest	16	602	201	5 636	-	-	217	6 238
Centrale-Est	17	777	594	15 514	-	-	611	16 291
Septentrionale	62	938	-	-	-	-	62	938
Moray-Firth	-	-	-	-	-	-	-	-
Fladen	-	-	-	-	-	-	-	-
Manche	92	2 469	128	5 046	-	-	220	7 515
Canal de Bristol	11	442	-	-	-	-	11	442
Irlande méridionale et ouest (Mine-Head)	-	-	50	2 585	-	-	50	2 585
Ecosse occidentale	-	-	-	-	-	-	-	-
Islande	-	-	-	-	-	-	-	-
Mer d'Irlande	198	7 648	181	7 221	-	-	379	14 869
Autres champs de pêche	-	-	14	687	-	-	14	687
<b>Total</b>	<b>473</b>	<b>15 623</b>	<b>1 437</b>	<b>46 536</b>	<b>20</b>	<b>716</b>	<b>1 930</b>	<b>62 875</b>

## OCTOBRE 2002

Mer côtière	122	3 269	66	1 793	42	961	230	6 023
<b>Mer du Nord :</b>								
Méridionale	67	2 674	438	17 669	-	-	505	20 343
Centrale-Ouest	27	760	221	6 798	-	-	248	7 558
Centrale-Est	15	876	355	10 629	-	-	370	11 505
Septentrionale	20	351	-	-	-	-	20	351
Moray-Firth	-	-	-	-	-	-	-	-
Fladen	12	219	-	-	-	-	12	219
Manche	108	3 042	130	5 603	-	-	238	8 645
Canal de Bristol	-	-	-	-	-	-	-	-
Irlande méridionale et ouest (Mine-Head)	14	549	76	4 023	-	-	90	4 572
Ecosse occidentale	-	-	-	-	-	-	-	-
Islande	-	-	-	-	-	-	-	-
Mer d'Irlande	118	4 528	123	5 089	-	-	241	9 617
Autres champs de pêche	-	-	-	-	-	-	-	-
<b>Total</b>	<b>503</b>	<b>16 268</b>	<b>1 409</b>	<b>51 604</b>	<b>42</b>	<b>961</b>	<b>1 954</b>	<b>68 833</b>

## III. PECHE MARITIME- PRISES BELGES DEBARQUEES EN BELGIQUE (suite)

4.- REPARTITION DES ARRIVAGES DE POISSONS, EN QUANTITE ET VALEUR, D'APRES LES CHAMPS DE PECHE  
ET LES PORTS DE DEBARQUEMENT  
(Quantité commercialisable)

Champs de pêche	Ostende		Zeebrugge		Nieuport		Total	
	1 000 kg	100 EUR	1 000 kg	100 EUR	1 000 kg	100 EUR	1 000 kg	100 EUR
<b>NOVEMBRE 2002</b>								
Mer côtière	84	1 681	160	3 867	34	868	278	6 416
<b>Mer du Nord :</b>								
Méditerranéenne	100	3 360	607	22 646	-	-	707	26 006
Centrale-Ouest	23	955	178	6 153	-	-	201	7 108
Centrale-Est	14	1 172	133	4 405	-	-	147	5 577
Septentrionale	-	-	-	-	-	-	-	-
Moray-Firth	-	-	-	-	-	-	-	-
Fladen	-	-	-	-	-	-	-	-
Manche	154	5 329	398	15 576	-	-	552	20 905
Canal de Bristol	-	-	-	-	-	-	-	-
Irlande méridionale et ouest (Mine-Head)	8	293	10	780	-	-	18	1 073
Ecosse occidentale	-	-	-	-	-	-	-	-
Islande	-	-	-	-	-	-	-	-
Mer d'Irlande	97	3 925	72	3 364	-	-	169	7 289
Autres champs de pêche	-	-	3	169	-	-	3	169
<b>Total</b>	<b>480</b>	<b>16 715</b>	<b>1 561</b>	<b>56 960</b>	<b>34</b>	<b>868</b>	<b>2 075</b>	<b>74 543</b>

**DECEMBRE 2002**

Mer côtière	42	1 088	115	3 287	23	523	180	4 898
<b>Mer du Nord :</b>								
Méditerranéenne	107	3 901	373	13 868	-	-	480	17 769
Centrale-Ouest	21	784	103	3 921	-	-	124	4 705
Centrale-Est	23	1 410	238	7 722	-	-	261	9 132
Septentrionale	-	-	-	-	-	-	-	-
Moray-Firth	-	-	-	-	-	-	-	-
Fladen	-	-	-	-	-	-	-	-
Manche	144	4 689	492	17 496	-	-	636	22 185
Canal de Bristol	-	-	13	709	-	-	13	709
Irlande méridionale et ouest (Mine-Head)	8	415	61	3 789	-	-	69	4 204
Ecosse occidentale	-	-	-	-	-	-	-	-
Islande	-	-	-	-	-	-	-	-
Mer d'Irlande	72	3 526	107	6 117	-	-	179	9 643
Autres champs de pêche	-	-	35	2 058	-	-	35	2 058
<b>Total</b>	<b>417</b>	<b>15 813</b>	<b>1 537</b>	<b>58 967</b>	<b>23</b>	<b>523</b>	<b>1 977</b>	<b>75 303</b>



## III. PECHE MARITIME- PRISES BELGES DEBARQUEES EN BELGIQUE (suite)

## 5.- INDICES DES QUANTITES, DES PRIX ET DES VALEURS DES PRODUITS DE LA PECHE

Base: 1990 = 100

PERIODES	Harengs et sortes assimilées	Poissons ronds	Poissons plats	Autres sortes de poissons	Crustacés et mollusques	Ensemble des produits
<b>Indices des quantités</b>						
1997	8	85	71	95	73	75
1998	6	90	62	92	55	67
1999	9	68	66	94	91	70
2000	9	61	69	90	66	68
2001	17	65	72	100	72	72
2002	75	76	75	116	66	76
<b>2002</b>						
Janvier	150	54	105	141	40	92
Février	38	59	75	90	33	69
Mars	65	110	98	114	43	96
Avril	38	66	77	119	37	73
Mai	78	56	60	144	26	59
Juin	219	71	45	88	44	51
Juillet	79	83	53	108	64	62
Août	16	59	51	97	73	56
Septembre	30	100	70	136	103	81
Octobre	39	89	83	125	107	88
Novembre	96	83	94	126	133	96
Décembre	58	83	87	106	90	87
<b>Indices des prix</b>						
1997	139	78	144	113	89	124
1998	186	90	141	118	113	126
1999	151	106	130	115	91	121
2000	154	114	129	132	109	125
2001	240	111	137	122	110	130
2002	321	106	136	126	113	128
<b>2002</b>						
Janvier	132	113	121	106	111	119
Février	445	112	140	158	139	136
Mars	571	97	125	138	126	120
Avril	546	110	111	127	117	112
Mai	436	120	141	115	145	135
Juin	346	103	142	134	123	131
Juillet	402	107	152	106	111	135
Août	597	123	142	115	118	134
Septembre	305	103	143	119	97	128
Octobre	204	107	139	127	98	128
Novembre	189	91	138	146	99	127
Décembre	175	102	153	129	134	141
<b>Indices de valeurs</b>						
1997	11	66	102	107	65	93
1998	11	81	87	109	62	84
1999	14	72	86	108	83	85
2000	14	70	89	119	72	85
2001	41	72	99	122	79	94
2002	241	81	102	146	75	97
<b>2002</b>						
Janvier	198	61	127	149	44	109
Février	169	66	105	142	46	94
Mars	371	107	123	157	54	115
Avril	207	73	85	151	43	82
Mai	340	67	85	166	38	80
Juin	758	73	64	118	54	67
Juillet	318	89	81	114	71	84
Août	96	73	72	112	86	75
Septembre	92	103	100	162	100	104
Octobre	80	95	115	159	105	113
Novembre	181	76	130	184	132	122
Décembre	102	85	133	137	121	123

## III. PECHE MARITIME- PRISES BELGES DEBARQUEES EN BELGIQUE (suite)

## 6.- ACTIVITE DE LA FLOTTE DE PECHE

PERIODES	Nombre de bateaux	Nombre de voyages	Total des jours		Pêche moyenne				Pêche totale	
			de mer	de pêche	par jour de mer		par jour de pêche		1 000 kg	100 EUR
					kg	EUR	kg	EUR		
1994	151	8 177	28 108	24 895	760	1 971	858	2 226	21 372	554 171
1995	146	7 426	25 551	22 796	803	2 059	900	2 307	20 515	526 055
1996	138	6 647	25 005	22 110	808	2 472	914	2 795	20 200	618 155
1997	136	6 333	24 788	21 646	779	2 741	892	3 139	19 317	679 564
1998	121	5 697	21 995	19 436	825	2 818	934	3 187	18 144	619 610
1999	127	5 417	21 524	19 142	846	2 860	951	3 221	18 205	616 607
2000	121	5 124	20 880	18 625	842	2 995	944	3 358	17 580	625 352
2001	123	5 040	20 647	18 677	875	3 306	967	3 654	18 060	682 536
2002	125	4 540	20 655	18 699	942	3 456	1 040	3 818	19 455	713 908
<b>2001</b>										
Janvier	107	324	1 732	1 537	1 127	3 958	1 270	4 460	1 952	68 548
Février	102	259	1 623	1 458	1 072	4 421	1 194	4 922	1 740	71 759
Mars	105	391	1 852	1 669	818	3 794	908	4 210	1 515	70 263
Avril	92	362	1 287	1 156	544	2 686	605	2 990	700	34 563
Mai	98	428	1 788	1 595	682	2 556	765	2 865	1 220	45 695
Juin	96	475	1 775	1 610	605	2 728	667	3 007	1 073	48 420
Juillet	100	497	1 828	1 683	624	2 735	678	2 971	1 141	49 998
Août	100	561	1 854	1 674	782	2 760	866	3 057	1 449	51 173
Septembre	107	427	1 625	1 454	1 019	3 376	1 138	3 773	1 655	54 855
Octobre	106	536	1 851	1 684	1 047	3 314	1 151	3 643	1 938	61 347
Novembre	104	418	1 786	1 648	1 059	3 647	1 147	3 952	1 891	65 132
Décembre	103	362	1 646	1 509	1 086	3 693	1 184	4 028	1 787	60 785
<b>2002</b>										
Janvier	102	272	1 447	1 269	1 222	4 620	1 394	5 268	1 768	66 853
Février	92	206	1 245	1 069	1 159	4 606	1 350	5 364	1 443	57 342
Mars	107	367	1 824	1 638	1 020	3 870	1 136	4 309	1 861	70 582
Avril	109	407	1 861	1 687	732	2 702	808	2 980	1 363	50 279
Mai	107	399	1 766	1 573	696	2 773	782	3 113	1 230	48 974
Juin	101	343	1 659	1 494	653	2 461	725	2 733	1 084	40 831
Juillet	103	350	1 758	1 589	759	2 888	839	3 195	1 334	50 776
Août	100	374	1 595	1 475	813	2 884	879	3 119	1 296	46 002
Septembre	110	472	1 861	1 721	1 050	3 385	1 136	3 661	1 955	63 001
Octobre	111	501	1 882	1 751	1 043	3 660	1 121	3 933	1 963	68 874
Novembre	109	451	1 897	1 758	1 100	3 931	1 187	4 242	2 087	74 579
Décembre	110	398	1 860	1 675	1 113	4 076	1 236	4 526	2 071	75 814

## III. PECHE MARITIME- PRISES BELGES DEBARQUEES EN BELGIQUE (suite)

## 7.- IMPORTANCE ET ACTIVITE DE LA FLOTTE DE PECHE, PAR CLASSE DE BATEAUX

CLASSE DE BATEAUX	Nombre de bateaux	Nombre de voyages	Total des jours		Pêche totale		Pêche moyenne					
			de mer	de pêche	kg	EUR	par voyage		par jour de mer		par jour de pêche	
							kg	EUR	kg	EUR	kg	EUR
<b>JANVIER 2002</b>												
Classe I												
moins de 25 BT	1	2	4	4	4 702	18 468	2 351	9 234	1 176	4 617	1 176	4 617
Classe II												
de 25 à < 50 BT	8	31	39	38	6 070	13 195	196	426	156	338	160	347
Classe III												
de 50 à < 100 BT	29	94	300	277	158 526	514 101	1 686	5 469	528	1 714	572	1 856
Classe IV												
de 100 à < 150 BT	12	20	122	106	103 069	301 227	5 153	15 061	845	2 469	972	2 842
Classe V												
de 150 à < 250 BT	12	30	238	209	353 317	1 225 056	11 777	40 835	1 485	5 147	1 691	5 862
Classe VI												
de 250 à < 500 BT	40	95	744	635	1 142 703	4 613 238	12 028	48 560	1 536	6 201	1 800	7 265
<b>Total</b>	<b>102</b>	<b>272</b>	<b>1 447</b>	<b>1 269</b>	<b>1 768 387</b>	<b>6 685 285</b>	<b>6 501</b>	<b>24 578</b>	<b>1 222</b>	<b>4 620</b>	<b>1 394</b>	<b>5 268</b>

**FEVRIER 2002**

Classe I												
moins de 25 BT	2	3	4	4	762	3 444	254	1 148	191	861	191	861
Classe II												
de 25 à < 50 BT	4	13	20	17	3 734	12 244	287	942	187	612	220	720
Classe III												
de 50 à < 100 BT	25	50	182	142	75 024	319 295	1 500	6 386	412	1 754	528	2 249
Classe IV												
de 100 à < 150 BT	11	24	142	117	93 869	356 305	3 911	14 846	661	2 509	802	3 045
Classe V												
de 150 à < 250 BT	12	31	240	206	289 349	1 080 768	9 334	34 863	1 206	4 503	1 405	5 246
Classe VI												
de 250 à < 500 BT	38	85	657	583	980 496	3 962 170	11 535	46 614	1 492	6 031	1 682	6 796
<b>Total</b>	<b>92</b>	<b>206</b>	<b>1 245</b>	<b>1 069</b>	<b>1 443 234</b>	<b>5 734 226</b>	<b>7 006</b>	<b>27 836</b>	<b>1 159</b>	<b>4 606</b>	<b>1 350</b>	<b>5 364</b>

## III. PECHE MARITIME- PRISES BELGES DEBARQUEES EN BELGIQUE (suite)

## 7.- IMPORTANCE ET ACTIVITE DE LA FLOTTE DE PECHE, PAR CLASSE DE BATEAUX

CLASSE DE BATEAUX	Nombre de bateaux	Nombre de voyages	Total des jours		Pêche totale		Pêche moyenne					
			de mer	de pêche	kg	EUR	par voyage		par jour de mer		par jour de pêche	
							kg	EUR	kg	EUR	kg	EUR
<b>MARS 2002</b>												
Classe I moins de 25 BT	2	14	23	22	7 042	45 164	503	3 226	306	1 964	320	2 053
Classe II de 25 à < 50 BT	10	78	112	107	13 617	47 369	175	607	122	423	127	443
Classe III de 50 à < 100 BT	29	135	459	412	178 282	728 379	1 321	5 395	388	1 587	433	1 768
Classe IV de 100 à < 150 BT	15	27	202	168	131 808	455 890	4 882	16 885	653	2 257	785	2 714
Classe V de 150 à < 250 BT	12	26	235	203	294 793	1 062 221	11 338	40 855	1 254	4 520	1 452	5 233
Classe VI de 250 à < 500 BT	39	87	793	726	1 235 207	4 719 224	14 198	54 244	1 558	5 951	1 701	6 500
<b>Total</b>	<b>107</b>	<b>367</b>	<b>1 824</b>	<b>1 638</b>	<b>1 860 749</b>	<b>7 058 247</b>	<b>5 070</b>	<b>19 232</b>	<b>1 020</b>	<b>3 870</b>	<b>1 136</b>	<b>4 309</b>

**AVRIL 2002**

Classe I moins de 25 BT	2	12	20	17	6 195	22 171	516	1 848	310	1 109	364	1 304
Classe II de 25 à < 50 BT	10	95	141	137	18 235	54 616	192	575	129	387	133	399
Classe III de 50 à < 100 BT	29	151	485	448	171 410	642 051	1 135	4 252	353	1 324	383	1 433
Classe IV de 100 à < 150 BT	17	41	233	201	131 769	441 028	3 214	10 757	566	1 893	656	2 194
Classe V de 150 à < 250 BT	12	28	269	237	266 004	900 136	9 500	32 148	989	3 346	1 122	3 798
Classe VI de 250 à < 500 BT	39	80	713	647	769 431	2 967 920	9 618	37 099	1 079	4 163	1 189	4 587
<b>Total</b>	<b>109</b>	<b>407</b>	<b>1 861</b>	<b>1 687</b>	<b>1 363 044</b>	<b>5 027 922</b>	<b>3 349</b>	<b>12 354</b>	<b>732</b>	<b>2 702</b>	<b>808</b>	<b>2 980</b>

## III. PECHE MARITIME- PRISES BELGES DEBARQUEES EN BELGIQUE (suite)

## 7.- IMPORTANCE ET ACTIVITE DE LA FLOTTE DE PECHE, PAR CLASSE DE BATEAUX

CLASSE DE BATEAUX	Nombre de bateaux	Nombre de voyages	Total des jours		Pêche totale		Pêche moyenne					
			de mer	de pêche	kg	EUR	par voyage		par jour de mer		par jour de pêche	
							kg	EUR	kg	EUR	kg	EUR
<b>MAI 2002</b>												
Classe I												
moins de 25 BT	2	16	21	21	6 432	35 955	402	2 247	306	1 712	306	1 712
Classe II												
de 25 à < 50 BT	9	110	158	154	21 961	82 808	200	753	139	524	143	538
Classe III												
de 50 à < 100 BT	29	150	444	408	130 842	562 943	872	3 753	295	1 268	321	1 380
Classe IV												
de 100 à < 150 BT	17	29	205	177	91 971	400 053	3 171	13 795	449	1 951	520	2 260
Classe V												
de 150 à < 250 BT	11	23	239	198	238 612	824 547	10 374	35 850	998	3 450	1 205	4 164
Classe VI												
de 250 à < 500 BT	39	71	699	615	739 954	2 991 101	10 422	42 128	1 059	4 279	1 203	4 864
<b>Total</b>	<b>107</b>	<b>399</b>	<b>1 766</b>	<b>1 573</b>	<b>1 229 772</b>	<b>4 897 407</b>	<b>3 082</b>	<b>12 274</b>	<b>696</b>	<b>2 773</b>	<b>782</b>	<b>3 113</b>

**JUIN 2002**

Classe I												
moins de 25 BT	2	18	30	30	7 176	47 705	399	2 650	239	1 590	239	1 590
Classe II												
de 25 à < 50 BT	9	67	119	117	8 855	40 806	132	609	74	343	76	349
Classe III												
de 50 à < 100 BT	26	131	420	385	131 292	478 574	1 002	3 653	313	1 139	341	1 243
Classe IV												
de 100 à < 150 BT	15	33	209	185	125 097	436 289	3 791	13 221	599	2 088	676	2 358
Classe V												
de 150 à < 250 BT	12	21	211	186	221 553	655 583	10 550	31 218	1 050	3 107	1 191	3 525
Classe VI												
de 250 à < 500 BT	37	73	670	591	589 907	2 424 184	8 081	33 208	880	3 618	998	4 102
<b>Total</b>	<b>101</b>	<b>343</b>	<b>1 659</b>	<b>1 494</b>	<b>1 083 880</b>	<b>4 083 141</b>	<b>3 160</b>	<b>11 904</b>	<b>653</b>	<b>2 461</b>	<b>725</b>	<b>2 733</b>

## III. PECHE MARITIME- PRISES BELGES DEBARQUEES EN BELGIQUE (suite)

## 7.- IMPORTANCE ET ACTIVITE DE LA FLOTTE DE PECHE, PAR CLASSE DE BATEAUX

CLASSE DE BATEAUX	Nombre de bateaux	Nombre de voyages	Total des jours		Pêche totale		Pêche moyenne					
			de mer	de pêche	kg	EUR	par voyage		par jour de mer		par jour de pêche	
							kg	EUR	kg	EUR	kg	EUR
<b>JUILLET 2002</b>												
Classe I												
moins de 25 BT	2	14	22	21	4 415	24 914	315	1 780	201	1 132	210	1 186
Classe II												
de 25 à < 50 BT	8	58	102	102	11 058	45 158	191	779	108	443	108	443
Classe III												
de 50 à < 100 BT	27	140	404	369	114 019	410 189	814	2 930	282	1 015	309	1 112
Classe IV												
de 100 à < 150 BT	15	31	199	169	114 228	409 183	3 685	13 199	574	2 056	676	2 421
Classe V												
de 150 à < 250 BT	12	25	263	233	289 967	958 751	11 599	38 350	1 103	3 645	1 244	4 115
Classe VI												
de 250 à < 500 BT	39	82	768	695	800 275	3 229 417	9 759	39 383	1 042	4 205	1 151	4 647
<b>Total</b>	<b>103</b>	<b>350</b>	<b>1 758</b>	<b>1 589</b>	<b>1 333 962</b>	<b>5 077 612</b>	<b>3 811</b>	<b>14 507</b>	<b>759</b>	<b>2 888</b>	<b>839</b>	<b>3 195</b>

**AOÛT 2002**

Classe I												
moins de 25 BT	2	14	30	24	4 571	25 801	327	1 843	152	860	190	1 075
Classe II												
de 25 à < 50 BT	9	104	166	165	14 255	72 114	137	693	86	434	86	437
Classe III												
de 50 à < 100 BT	27	137	408	382	159 604	573 641	1 165	4 187	391	1 406	418	1 502
Classe IV												
de 100 à < 150 BT	13	32	176	165	140 967	493 889	4 405	15 434	801	2 806	854	2 993
Classe V												
de 150 à < 250 BT	12	21	220	205	244 866	877 201	11 660	41 771	1 113	3 987	1 194	4 279
Classe VI												
de 250 à < 500 BT	37	66	595	534	731 937	2 557 553	11 090	38 751	1 230	4 298	1 371	4 789
<b>Total</b>	<b>100</b>	<b>374</b>	<b>1 595</b>	<b>1 475</b>	<b>1 296 200</b>	<b>4 600 199</b>	<b>3 466</b>	<b>12 300</b>	<b>813</b>	<b>2 884</b>	<b>879</b>	<b>3 119</b>

## III. PECHE MARITIME- PRISES BELGES DEBARQUEES EN BELGIQUE (suite)

## 7.- IMPORTANCE ET ACTIVITE DE LA FLOTTE DE PECHE, PAR CLASSE DE BATEAUX

CLASSE DE BATEAUX	Nombre de bateaux	Nombre de voyages	Total des jours		Pêche totale		Pêche moyenne					
			de mer	de pêche	kg	EUR	par voyage		par jour de mer		par jour de pêche	
							kg	EUR	kg	EUR	kg	EUR
<b>SEPTEMBRE 2002</b>												
Classe I												
moins de 25 BT	2	13	26	22	3 305	26 018	254	2 001	127	1 001	150	1 183
Classe II												
de 25 à < 50 BT	9	126	166	165	23 591	72 667	187	577	142	438	143	440
Classe III												
de 50 à < 100 BT	30	174	433	409	182 508	611 553	1 049	3 515	421	1 412	446	1 495
Classe IV												
de 100 à < 150 BT	17	46	240	214	182 413	637 904	3 966	13 867	760	2 658	852	2 981
Classe V												
de 150 à < 250 BT	12	26	260	243	316 305	1 154 933	12 166	44 421	1 217	4 442	1 302	4 753
Classe VI												
de 250 à < 500 BT	40	87	736	668	1 246 692	3 796 991	14 330	43 644	1 694	5 159	1 866	5 684
<b>Total</b>	<b>110</b>	<b>472</b>	<b>1 861</b>	<b>1 721</b>	<b>1 954 814</b>	<b>6 300 066</b>	<b>4 142</b>	<b>13 348</b>	<b>1 050</b>	<b>3 385</b>	<b>1 136</b>	<b>3 661</b>

**OCTOBRE 2002**

Classe I												
moins de 25 BT	2	14	21	20	5 375	25 090	384	1 792	256	1 195	269	1 255
Classe II												
de 25 à < 50 BT	10	109	150	147	45 701	103 683	419	951	305	691	311	705
Classe III												
de 50 à < 100 BT	29	221	456	428	241 883	723 208	1 094	3 272	530	1 586	565	1 690
Classe IV												
de 100 à < 150 BT	14	38	198	173	164 488	586 805	4 329	15 442	831	2 964	951	3 392
Classe V												
de 150 à < 250 BT	12	30	266	246	303 247	1 145 992	10 108	38 200	1 140	4 308	1 233	4 659
Classe VI												
de 250 à < 500 BT	44	89	791	737	1 202 655	4 302 639	13 513	48 344	1 520	5 439	1 632	5 838
<b>Total</b>	<b>111</b>	<b>501</b>	<b>1 882</b>	<b>1 751</b>	<b>1 963 349</b>	<b>6 887 417</b>	<b>3 919</b>	<b>13 747</b>	<b>1 043</b>	<b>3 660</b>	<b>1 121</b>	<b>3 933</b>

## III. PECHE MARITIME- PRISES BELGES DEBARQUEES EN BELGIQUE (suite)

## 7.- IMPORTANCE ET ACTIVITE DE LA FLOTTE DE PECHE, PAR CLASSE DE BATEAUX

CLASSE DE BATEAUX	Nombre de bateaux	Nombre de voyages	Total des jours		Pêche totale		Pêche moyenne					
			de mer	de pêche	kg	EUR	par voyage		par jour de mer		par jour de pêche	
							kg	EUR	kg	EUR	kg	EUR

## NOVEMBRE 2002

Classe I													
moins de 25 BT	2	13	24	24	14 592	50 912	1 122	3 916	608	2 121	608	2 121	
Classe II													
de 25 à < 50 BT	9	87	117	112	29 083	68 148	334	783	249	582	260	608	
Classe III													
de 50 à < 100 BT	30	189	448	419	326 527	839 997	1 728	4 444	729	1 875	779	2 005	
Classe IV													
de 100 à < 150 BT	15	43	201	180	188 417	642 388	4 382	14 939	937	3 196	1 047	3 569	
Classe V													
de 150 à < 250 BT	13	31	285	258	329 056	1 254 721	10 615	40 475	1 155	4 403	1 275	4 863	
Classe VI													
de 250 à < 500 BT	40	88	822	765	1 199 318	4 601 752	13 629	52 293	1 459	5 598	1 568	6 015	
<b>Total</b>	<b>109</b>	<b>451</b>	<b>1 897</b>	<b>1 758</b>	<b>2 086 993</b>	<b>7 457 918</b>	<b>4 627</b>	<b>16 536</b>	<b>1 100</b>	<b>3 931</b>	<b>1 187</b>	<b>4 242</b>	

## DECEMBRE 2002

Classe I													
moins de 25 BT	2	5	9	9	3 751	18 614	750	3 723	417	2 068	417	2 068	
Classe II													
de 25 à < 50 BT	10	63	93	90	30 660	63 574	487	1 009	330	684	341	706	
Classe III													
de 50 à < 100 BT	29	145	366	323	190 822	600 723	1 316	4 143	521	1 641	591	1 860	
Classe IV													
de 100 à < 150 BT	17	50	229	202	208 064	688 488	4 161	13 770	909	3 006	1 030	3 408	
Classe V													
de 150 à < 250 BT	12	30	280	243	315 934	1 238 924	10 531	41 297	1 128	4 425	1 300	5 098	
Classe VI													
de 250 à < 500 BT	40	105	883	808	1 321 609	4 971 075	12 587	47 344	1 497	5 630	1 636	6 152	
<b>Total</b>	<b>110</b>	<b>398</b>	<b>1 860</b>	<b>1 675</b>	<b>2 070 840</b>	<b>7 581 398</b>	<b>5 203</b>	<b>19 049</b>	<b>1 113</b>	<b>4 076</b>	<b>1 236</b>	<b>4 526</b>	



## III. PECHE MARITIME- PRISES BELGES DEBARQUEES EN BELGIQUE (suite)

8.- REPARTITION DES ARRIVAGES DE POISSONS, EN QUANTITE ET VALEUR D'APRES LES CLASSES DE BATEAUX  
ET LES PORTS DE DEBARQUEMENT  
(Quantité commercialisable)

ESPECES DE POISSONS	Ostende		Zeebrugge		Nieuport		Total	
	1 000 kg	100 EUR	1 000 kg	100 EUR	1 000 kg	100 EUR	1 000 kg	100 EUR

## JANVIER 2002

Classe I								
moins de 25 BT	4	155	-	-	1	30	5	185
Classe II								
de 25 à < 50 BT	4	83	-	-	2	48	6	132
Classe III								
de 50 à < 100 BT	43	1 419	72	3 018	39	677	154	5 114
Classe IV								
de 100 à < 150 BT	60	1 874	39	1 108	-	-	99	2 982
Classe V								
de 150 à < 250 BT	51	1 702	291	10 465	-	-	342	12 167
Classe VI								
de 250 à < 500 BT	153	4 715	949	41 142	-	-	1 102	45 857
<b>Total</b>	<b>315</b>	<b>9 948</b>	<b>1 351</b>	<b>55 733</b>	<b>42</b>	<b>755</b>	<b>1 708</b>	<b>66 437</b>

## FEVRIER 2002

Classe I								
moins de 25 BT	-	13	-	-	-	22	1	34
Classe II								
de 25 à < 50 BT	-	11	-	-	3	111	4	122
Classe III								
de 50 à < 100 BT	16	624	55	2 408	4	160	75	3 192
Classe IV								
de 100 à < 150 BT	40	1 642	53	1 920	-	-	93	3 561
Classe V								
de 150 à < 250 BT	76	2 948	213	7 858	-	-	289	10 806
Classe VI								
de 250 à < 500 BT	123	3 988	856	35 631	-	-	979	39 619
<b>Total</b>	<b>255</b>	<b>9 226</b>	<b>1 177</b>	<b>47 817</b>	<b>7</b>	<b>293</b>	<b>1 441</b>	<b>57 334</b>

## III. PECHE MARITIME- PRISES BELGES DEBARQUEES EN BELGIQUE (suite)

8.- REPARTITION DES ARRIVAGES DE POISSONS, EN QUANTITE ET VALEUR D'APRES LES CLASSES DE BATEAUX  
ET LES PORTS DE DEBARQUEMENT  
(Quantité commercialisable)

ESPECES DE POISSONS	Ostende		Zeebrugge		Nieuport		Total	
	1 000 kg	100 EUR	1 000 kg	100 EUR	1 000 kg	100 EUR	1 000 kg	100 EUR

## MARS 2002

Classe I								
moins de 25 BT	2	129	-	-	5	323	7	452
Classe II								
de 25 à < 50 BT	7	272	-	-	6	202	13	473
Classe III								
de 50 à < 100 BT	62	2 149	101	4 458	15	674	177	7 281
Classe IV								
de 100 à < 150 BT	68	2 328	61	2 226	-	-	129	4 554
Classe V								
de 150 à < 250 BT	95	3 336	199	7 284	-	-	294	10 619
Classe VI								
de 250 à < 500 BT	165	5 410	1 066	41 776	-	-	1 231	47 186
<b>Total</b>	<b>399</b>	<b>13 624</b>	<b>1 427</b>	<b>55 744</b>	<b>26</b>	<b>1 199</b>	<b>1 851</b>	<b>70 565</b>

## AVRIL 2002

Classe I								
moins de 25 BT	1	26	-	-	6	195	6	222
Classe II								
de 25 à < 50 BT	11	354	-	-	7	190	18	544
Classe III								
de 50 à < 100 BT	85	2 931	69	2 898	15	581	168	6 410
Classe IV								
de 100 à < 150 BT	55	1 777	70	2 613	-	-	125	4 391
Classe V								
de 150 à < 250 BT	83	2 632	176	6 348	-	-	259	8 979
Classe VI								
de 250 à < 500 BT	95	3 550	660	26 055	-	-	755	29 605
<b>Total</b>	<b>330</b>	<b>11 270</b>	<b>975</b>	<b>37 914</b>	<b>28</b>	<b>966</b>	<b>1 331</b>	<b>50 151</b>

## III. PECHE MARITIME- PRISES BELGES DEBARQUEES EN BELGIQUE (suite)

## 8.- REPARTITION DES ARRIVAGES DE POISSONS, EN QUANTITE ET VALEUR D'APRES LES CLASSES DE BATEAUX ET LES PORTS DE DEBARQUEMENT

(Quantité commercialisable)

ESPECES DE POISSONS	Ostende		Zeebrugge		Nieuport		Total	
	1 000 kg	100 EUR	1 000 kg	100 EUR	1 000 kg	100 EUR	1 000 kg	100 EUR

## MAI 2002

Classe I								
moins de 25 BT	1	75	-	-	5	284	6	359
Classe II								
de 25 à < 50 BT	13	541	-	-	9	286	22	827
Classe III								
de 50 à < 100 BT	56	2 174	54	2 732	17	712	128	5 617
Classe IV								
de 100 à < 150 BT	38	1 733	51	2 259	-	-	89	3 992
Classe V								
de 150 à < 250 BT	92	2 922	143	5 312	-	-	235	8 234
Classe VI								
de 250 à < 500 BT	78	3 021	648	26 821	-	-	727	29 842
-								
<b>Total</b>	<b>278</b>	<b>10 466</b>	<b>896</b>	<b>37 124</b>	<b>31</b>	<b>1 282</b>	<b>1 207</b>	<b>48 871</b>

## JUIN 2002

Classe I								
moins de 25 BT	2	200	-	-	5	277	7	477
Classe II								
de 25 à < 50 BT	6	311	-	-	2	97	8	408
Classe III								
de 50 à < 100 BT	65	2 261	47	1 850	16	664	128	4 776
Classe IV								
de 100 à < 150 BT	41	1 225	83	3 135	-	-	124	4 360
Classe V								
de 150 à < 250 BT	82	2 502	136	4 038	-	-	218	6 541
Classe VI								
de 250 à < 500 BT	118	4 106	466	20 110	-	-	584	24 217
-								
<b>Total</b>	<b>314</b>	<b>10 605</b>	<b>732</b>	<b>29 133</b>	<b>23</b>	<b>1 038</b>	<b>1 069</b>	<b>40 779</b>

## III. PECHE MARITIME- PRISES BELGES DEBARQUEES EN BELGIQUE (suite)

8.- REPARTITION DES ARRIVAGES DE POISSONS, EN QUANTITE ET VALEUR D'APRES LES CLASSES DE BATEAUX  
ET LES PORTS DE DEBARQUEMENT  
(Quantité commercialisable)

ESPECES DE POISSONS	Ostende		Zeebrugge		Nieuport		Total	
	1 000 kg	100 EUR	1 000 kg	100 EUR	1 000 kg	100 EUR	1 000 kg	100 EUR

## JUILLET 2002

Classe I								
moins de 25 BT	3	181	-	-	2	68	4	249
Classe II								
de 25 à < 50 BT	5	275	-	-	6	176	11	452
Classe III								
de 50 à < 100 BT	55	1 745	44	1 790	13	560	112	4 095
Classe IV								
de 100 à < 150 BT	65	2 162	49	1 924	-	-	113	4 086
Classe V								
de 150 à < 250 BT	56	2 074	230	7 495	-	-	286	9 569
Classe VI								
de 250 à < 500 BT	174	6 232	609	25 981	-	-	783	32 213
<b>Total</b>	<b>358</b>	<b>12 669</b>	<b>932</b>	<b>37 190</b>	<b>21</b>	<b>804</b>	<b>1 309</b>	<b>50 664</b>

## AOÛT 2002

Classe I								
moins de 25 BT	4	207	-	-	-	51	5	258
Classe II								
de 25 à < 50 BT	9	467	-	-	5	254	14	721
Classe III								
de 50 à < 100 BT	42	1 263	98	3 816	19	653	159	5 732
Classe IV								
de 100 à < 150 BT	50	1 438	90	3 499	-	-	140	4 937
Classe V								
de 150 à < 250 BT	81	3 106	159	5 643	-	-	240	8 749
Classe VI								
de 250 à < 500 BT	57	2 466	652	22 965	-	-	709	25 431
<b>Total</b>	<b>243</b>	<b>8 947</b>	<b>999</b>	<b>35 923</b>	<b>24</b>	<b>958</b>	<b>1 267</b>	<b>45 828</b>

## III. PECHE MARITIME- PRISES BELGES DEBARQUEES EN BELGIQUE (suite)

8.- REPARTITION DES ARRIVAGES DE POISSONS, EN QUANTITE ET VALEUR D'APRES LES CLASSES DE BATEAUX  
ET LES PORTS DE DEBARQUEMENT  
(Quantité commercialisable)

ESPECES DE POISSONS	Ostende		Zeebrugge		Nieuport		Total	
	1 000 kg	100 EUR	1 000 kg	100 EUR	1 000 kg	100 EUR	1 000 kg	100 EUR

## SEPTEMBRE 2002

Classe I								
moins de 25 BT	2	159	-	-	1	102	3	260
Classe II								
de 25 à < 50 BT	16	518	-	9	7	200	24	727
Classe III								
de 50 à < 100 BT	82	2 529	89	3 171	12	414	182	6 114
Classe IV								
de 100 à < 150 BT	63	1 912	118	4 464	-	-	181	6 376
Classe V								
de 150 à < 250 BT	96	3 826	218	7 711	-	-	314	11 537
Classe VI								
de 250 à < 500 BT	214	6 681	1 012	31 181	-	-	1 226	37 862
<b>Total</b>	<b>473</b>	<b>15 625</b>	<b>1 437</b>	<b>46 536</b>	<b>20</b>	<b>716</b>	<b>1 930</b>	<b>62 876</b>

## OCTOBRE 2002

Classe I								
moins de 25 BT	5	238	-	-	-	13	5	251
Classe II								
de 25 à < 50 BT	30	675	-	-	16	361	46	1 037
Classe III								
de 50 à < 100 BT	107	2 837	109	3 806	26	587	241	7 230
Classe IV								
de 100 à < 150 BT	79	2 155	85	3 712	-	-	164	5 867
Classe V								
de 150 à < 250 BT	78	3 084	224	8 371	-	-	302	11 455
Classe VI								
de 250 à < 500 BT	205	7 277	991	35 713	-	-	1 196	42 990
<b>Total</b>	<b>504</b>	<b>16 266</b>	<b>1 409</b>	<b>51 602</b>	<b>42</b>	<b>961</b>	<b>1 954</b>	<b>68 830</b>

## III. PECHE MARITIME- PRISES BELGES DEBARQUEES EN BELGIQUE (suite)

8.- REPARTITION DES ARRIVAGES DE POISSONS, EN QUANTITE ET VALEUR D'APRES LES CLASSES DE BATEAUX  
ET LES PORTS DE DEBARQUEMENT  
(Quantité commercialisable)

ESPECES DE POISSONS	Ostende		Zeebrugge		Nieuport		Total	
	1 000 kg	100 EUR	1 000 kg	100 EUR	1 000 kg	100 EUR	1 000 kg	100 EUR
<b>NOVEMBRE 2002</b>								
Classe I								
moins de 25 BT	13	483	-	-	1	26	15	509
Classe II								
de 25 à < 50 BT	18	374	-	8	11	299	29	681
Classe III								
de 50 à < 100 BT	105	2 334	199	5 521	22	542	325	8 397
Classe IV								
de 100 à < 150 BT	62	2 017	123	4 398	-	-	185	6 416
Classe V								
de 150 à < 250 BT	89	3 362	238	9 176	-	-	327	12 538
Classe VI								
de 250 à < 500 BT	193	8 144	1 002	37 856	-	-	1 195	46 000
<b>Total</b>	<b>480</b>	<b>16 714</b>	<b>1 562</b>	<b>56 959</b>	<b>34</b>	<b>867</b>	<b>2 076</b>	<b>74 541</b>

**DECEMBRE 2002**

Classe I								
moins de 25 BT	4	186	-	-	-	-	4	186
Classe II								
de 25 à < 50 BT	17	391	-	-	13	242	30	633
Classe III								
de 50 à < 100 BT	61	1 921	113	3 773	10	282	183	5 977
Classe IV								
de 100 à < 150 BT	71	2 279	128	4 572	-	-	199	6 850
Classe V								
de 150 à < 250 BT	67	3 015	228	9 259	-	-	295	12 274
Classe VI								
de 250 à < 500 BT	198	8 020	1 067	41 362	-	-	1 265	49 383
<b>Total</b>	<b>418</b>	<b>15 812</b>	<b>1 536</b>	<b>58 966</b>	<b>23</b>	<b>524</b>	<b>1 976</b>	<b>75 303</b>



**Pêche maritime :**  
Prises belges débarquées à l'étranger



## IV. PECHE MARITIME - PRISES BELGES DEBARQUEES A L'ETRANGER

1.- REPARTITION DES ARRIVAGES DE POISSONS, EN QUANTITE ET VALEUR, D'APRES LES DIFFERENTS CHAMPS DE PECHE  
(Quantité commercialisable)

PERIODES	Mer côtière		Mer du Nord								Manche	
			Méditerranéenne		Centrale-Ouest		Centrale-Est		Septentrionale			
	1 000 kg	100 EUR	1 000 kg	100 EUR	1 000 kg	100 EUR	1 000 kg	100 EUR	1 000 kg	100 EUR	1 000 kg	100 EUR
1996	1 396	35 152	731	13 445	478	11 035	2 657	58 794	271	3 341	466	14 280
1997	1 612	38 159	559	12 819	234	5 453	3 253	73 719	277	3 108	768	31 453
1998	1 557	41 579	975	24 594	821	20 437	4 391	111 113	182	2 113	453	16 873
1999	1 306	34 771	1 027	26 409	267	7 709	4 535	133 815	126	1 318	410	13 921
2000	1 039	32 170	1 177	31 156	261	7 490	5 470	155 261	58	1 086	520	16 229
2001	965	34 023	892	28 995	179	5 028	5 236	145 449	-	-	1 093	42 614
2002	671	21 030	396	13 233	144	4 008	2 961	85 107	-	-	1 725	62 014
2001												
Janvier	49	1 409	44	1 285	20	757	141	4 921	-	-	160	4 831
Février	37	1 337	13	459	-	-	50	1 498	-	-	296	12 064
Mars	24	1 192	48	2 939	-	-	14	738	-	-	307	12 705
Avril	67	3 633	40	2 657	-	-	14	556	-	-	77	3 940
Mai	96	3 673	57	2 525	19	533	427	11 306	-	-	28	1 236
Juin	114	4 155	55	1 439	41	1 103	405	11 083	-	-	13	635
Juillet	93	3 766	80	1 245	-	-	505	12 988	-	-	11	523
Août	84	2 656	112	3 000	-	-	1 046	26 665	-	-	10	390
Septembre	66	2 089	42	1 570	-	-	963	27 871	-	-	22	815
Octobre	120	3 510	140	4 199	55	1 333	849	23 229	-	-	28	904
Novembre	85	2 823	102	2 903	44	1 302	426	13 096	-	-	61	2 050
Décembre	130	3 780	159	4 774	-	-	396	11 498	-	-	80	2 521
2002												
Janvier	53	1 954	79	3 546	-	-	23	640	-	-	275	8 845
Février	6	208	17	627	8	221	4	184	-	-	376	12 820
Mars	27	1 043	39	1 507	-	-	26	1 070	-	-	326	11 146
Avril	48	1 679	45	1 739	14	398	113	3 200	-	-	137	4 888
Mai	108	3 610	34	1 028	16	512	181	5 962	-	-	39	1 756
Juin	34	1 253	7	149	18	435	354	9 401	-	-	35	1 062
Juillet	28	1 028	13	180	46	1 166	329	8 632	-	-	73	3 071
Août	43	1 440	43	863	11	356	642	17 746	-	-	51	1 885
Septembre	54	1 732	34	741	27	737	536	14 923	-	-	48	1 919
Octobre	117	3 298	27	1 056	-	-	354	11 090	-	-	60	2 701
Novembre	114	2 636	34	861	4	183	200	6 393	-	-	168	6 930
Décembre	39	1 149	24	936	-	-	199	5 866	-	-	137	4 991

PERIODES	Canal de Bristol		Irlande méridionale et Ouest (Mine Head)		Mer d'Irlande		Autres champs de pêche		Total	
	1 000 kg	100 EUR	1 000 kg	100 EUR	1 000 kg	100 EUR	1 000 kg	100 EUR	1 000 kg	100 EUR
1996	160	3 455	357	10 913	272	10 606	122	10 182	6 910	171 210
1997	98	2 342	396	9 623	107	4 701	178	15 484	7 482	196 866
1998	183	4 209	226	4 911	91	4 823	143	12 903	9 022	243 559
1999	103	2 836	189	3 644	78	3 665	214	15 279	8 255	243 370
2000	36	872	74	1 754	168	7 409	139	7 933	8 942	261 360
2001	11	434	130	3 569	281	13 310	114	9 827	8 901	283 249
2002	34	1 664	98	3 806	213	8 776	81	5 444	6 323	205 082
2001										
Janvier	-	-	-	-	27	1 207	-	-	441	14 410
Février	-	-	57	1 154	73	3 227	-	-	526	19 739
Mars	-	-	18	348	39	1 908	-	-	450	19 830
Avril	-	-	-	-	37	2 723	-	-	235	13 509
Mai	2	19	-	-	58	2 672	-	-	687	21 964
Juin	9	415	-	-	7	375	63	5 591	707	24 796
Juillet	-	-	22	865	-	-	40	3 325	751	22 712
Août	-	-	7	239	15	541	11	911	1 285	34 402
Septembre	-	-	-	-	10	444	-	-	1 103	32 789
Octobre	-	-	14	462	5	59	-	-	1 211	33 696
Novembre	-	-	12	501	10	154	-	-	740	22 829
Décembre	-	-	-	-	-	-	-	-	765	22 573
2002										
Janvier	17	868	43	1 503	36	1 313	-	-	526	18 669
Février	1	24	-	-	29	1 221	-	-	441	15 305
Mars	12	589	19	710	-	-	-	-	449	16 065
Avril	4	183	17	493	39	1 432	-	-	417	14 012
Mai	-	-	8	395	27	1 181	-	-	413	14 444
Juin	-	-	-	-	15	623	42	2 729	505	15 652
Juillet	-	-	-	-	-	-	34	2 333	523	16 410
Août	-	-	-	-	1	7	5	382	796	22 679
Septembre	-	-	-	-	36	1 376	-	-	735	21 428
Octobre	-	-	11	705	20	1 097	-	-	589	19 947
Novembre	-	-	-	-	10	526	-	-	530	17 529
Décembre	-	-	-	-	-	-	-	-	399	12 942

## IV. PECHE MARITIME - PRISES BELGES DEBARQUEES A L'ETRANGER (suite)

## 2.- REPARTITION DES ARRIVAGES DE POISSONS, EN QUANTITE ET VALEUR, D'APRES LES DIFFERENTES SORTES DE POISSONS

(Quantité commercialisable)

SORTES DE POISSONS	Janvier						Février					
	2001			2002			2001			2002		
	Quantité	Valeur	Prix moyens	Quantité	Valeur	Prix moyens	Quantité	Valeur	Prix moyens	Quantité	Valeur	Prix moyens
	1 000 kg	100 EUR	EUR/kg	1 000 kg	100 EUR	EUR/kg	1 000 kg	100 EUR	EUR/kg	1 000 kg	100 EUR	EUR/kg
<b>Hareng et sortes assimil.</b>												
Hareng	-	-	0,65	-	-	-	-	-	-	-	-	-
Esprot	-	3	0,59	-	-	-	-	1	2,23	-	-	-
Autres	-	-	-	-	-	-	-	1	0,47	-	-	-
<b>Total</b>	-	3	0,60	-	-	-	-	2	0,78	-	-	-
<b>Poissons ronds</b>												
Aiglefin	1	7	1,26	5	59	1,31	7	104	1,48	1	9	1,36
Cabillaud	24	679	2,83	23	618	2,66	34	961	2,85	15	392	2,69
Colin	-	10	2,14	2	34	2,16	1	28	2,19	3	65	2,44
Merlan	10	92	0,89	17	197	1,13	38	293	0,78	5	44	0,87
Sébaste	-	5	9,47	-	-	-	-	8	8,61	-	-	-
Autres	21	213	1,02	44	670	1,52	42	387	0,93	67	718	1,07
<b>Total</b>	<b>56</b>	<b>1 004</b>	<b>1,79</b>	<b>91</b>	<b>1 578</b>	<b>1,73</b>	<b>122</b>	<b>1 781</b>	<b>1,47</b>	<b>90</b>	<b>1 228</b>	<b>1,37</b>
<b>Poissons plats</b>												
Plie	210	2 821	1,34	166	2 084	1,25	170	2 695	1,58	158	2 249	1,42
Sole	66	6 925	10,49	138	10 980	7,95	92	10 359	11,20	93	8 140	8,77
Turbot	14	1 152	8,51	8	808	10,70	6	641	11,34	4	633	15,20
Autres	41	1 034	2,51	54	1 885	3,51	73	2 103	2,89	48	1 876	3,95
<b>Total</b>	<b>331</b>	<b>11 931</b>	<b>3,60</b>	<b>366</b>	<b>15 757</b>	<b>4,31</b>	<b>341</b>	<b>15 797</b>	<b>4,63</b>	<b>302</b>	<b>12 898</b>	<b>4,27</b>
<b>Autres</b>												
Sortes de raies	7	59	0,90	19	151	0,80	11	200	1,75	6	93	1,66
Sortes de roussettes	2	19	0,89	4	27	0,64	1	12	0,94	5	50	0,97
Autres sortes	14	381	2,69	14	198	1,40	20	822	4,12	6	183	2,85
<b>Total</b>	<b>23</b>	<b>460</b>	<b>2,00</b>	<b>37</b>	<b>375</b>	<b>1,01</b>	<b>33</b>	<b>1 034</b>	<b>3,17</b>	<b>17</b>	<b>326</b>	<b>1,90</b>
<b>Crustacés et mollusques</b>												
Crevette	10	522	5,06	13	481	3,63	7	434	6,34	5	251	5,47
Langoustine	1	47	4,41	4	147	3,83	-	6	4,03	-	3	6,00
Autres	19	444	2,35	14	331	2,31	24	686	2,84	25	598	2,41
<b>Total</b>	<b>30</b>	<b>1 012</b>	<b>3,34</b>	<b>31</b>	<b>959</b>	<b>3,05</b>	<b>31</b>	<b>1 126</b>	<b>3,62</b>	<b>29</b>	<b>852</b>	<b>2,89</b>
<b>Ensemble des produits</b>	<b>441</b>	<b>14 410</b>	<b>3,27</b>	<b>525</b>	<b>18 669</b>	<b>3,55</b>	<b>527</b>	<b>19 740</b>	<b>3,75</b>	<b>439</b>	<b>15 304</b>	<b>3,49</b>

## IV. PECHE MARITIME - PRISES BELGES DEBARQUEES A L'ETRANGER (suite)

## 2.- REPARTITION DES ARRIVAGES DE POISSONS, EN QUANTITE ET VALEUR, D'APRES LES DIFFERENTES SORTES DE POISSONS

(Quantité commercialisable) - (suite)

SORTES DE POISSONS	Mars						Avril					
	2001			2002			2001			2002		
	Quantité	Valeur	Prix moyens	Quantité	Valeur	Prix moyens	Quantité	Valeur	Prix moyens	Quantité	Valeur	Prix moyens
	1 000 kg	100 EUR	EUR/kg	1 000 kg	100 EUR	EUR/kg	1 000 kg	100 EUR	EUR/kg	1 000 kg	100 EUR	EUR/kg
<b>Hareng et sortes assimil.</b>												
Hareng	-	-	-	-	-	-	-	-	-	-	-	-
Esprot	-	-	2,27	-	-	-	-	-	-	-	-	-
Autres	-	1	0,68	-	-	-	-	-	-	-	-	-
<b>Total</b>	<b>-</b>	<b>1</b>	<b>0,72</b>	<b>-</b>	<b>-</b>	<b>-</b>	<b>-</b>	<b>-</b>	<b>-</b>	<b>-</b>	<b>-</b>	<b>-</b>
<b>Poissons ronds</b>												
Aiglefin	5	86	1,58	3	37	1,14	-	7	1,98	3	36	1,06
Cabillaud	19	632	3,31	21	573	2,67	7	309	4,23	28	661	2,39
Colin	2	37	2,42	5	82	1,79	-	6	2,59	-	3	1,43
Merlan	15	203	1,35	5	41	0,87	6	72	1,21	3	27	0,79
Sébaste	1	15	1,26	-	-	-	-	6	8,12	-	-	-
Autres	72	712	0,99	67	669	1,00	14	142	1,05	34	693	2,04
<b>Total</b>	<b>114</b>	<b>1 685</b>	<b>1,47</b>	<b>101</b>	<b>1 403</b>	<b>1,39</b>	<b>27</b>	<b>541</b>	<b>1,97</b>	<b>69</b>	<b>1 419</b>	<b>2,07</b>
<b>Poissons plats</b>												
Plie	72	1 357	1,87	111	1 828	1,65	42	993	2,38	114	1 720	1,51
Sole	111	11 913	10,77	112	8 704	7,75	81	9 185	11,31	108	7 535	6,95
Turbot	5	695	12,91	6	730	12,90	5	530	11,62	15	1 175	8,02
Autres	78	2 209	2,82	67	1 861	2,76	56	1 498	2,69	68	1 446	2,14
<b>Total</b>	<b>267</b>	<b>16 174</b>	<b>6,06</b>	<b>297</b>	<b>13 124</b>	<b>4,43</b>	<b>183</b>	<b>12 206</b>	<b>6,67</b>	<b>305</b>	<b>11 877</b>	<b>3,90</b>
<b>Autres</b>												
Sortes de raies	4	81	2,04	2	35	1,97	1	35	2,73	5	83	1,79
Sortes de rousettes	15	103	0,68	2	15	0,62	4	35	0,95	2	7	0,29
Autres sortes	14	441	3,12	12	261	2,18	4	157	3,70	16	175	1,07
<b>Total</b>	<b>33</b>	<b>625</b>	<b>1,88</b>	<b>16</b>	<b>311</b>	<b>1,92</b>	<b>9</b>	<b>228</b>	<b>2,47</b>	<b>24</b>	<b>265</b>	<b>1,13</b>
<b>Crustacés et mollusques</b>												
Crevette	7	579	8,04	15	779	5,23	4	285	7,73	1	95	6,56
Langoustine	-	-	-	-	-	10,00	-	-	-	1	44	3,33
Autres	28	766	2,71	21	448	2,12	11	248	2,20	16	313	1,93
<b>Total</b>	<b>35</b>	<b>1 345</b>	<b>3,79</b>	<b>36</b>	<b>1 227</b>	<b>3,41</b>	<b>15</b>	<b>534</b>	<b>3,57</b>	<b>19</b>	<b>452</b>	<b>2,38</b>
<b>Ensemble des produits</b>	<b>450</b>	<b>19 829</b>	<b>4,41</b>	<b>450</b>	<b>16 065</b>	<b>3,57</b>	<b>235</b>	<b>13 509</b>	<b>5,75</b>	<b>416</b>	<b>14 012</b>	<b>3,37</b>

## IV. PECHE MARITIME - PRISES BELGES DEBARQUEES A L'ETRANGER (suite)

## 2.- REPARTITION DES ARRIVAGES DE POISSONS, EN QUANTITE ET VALEUR, D'APRES LES DIFFERENTES SORTES DE POISSONS

(Quantité commercialisable) - (suite)

SORTES DE POISSONS	Mai						Juin					
	2001			2002			2001			2002		
	Quantité	Valeur	Prix moyens	Quantité	Valeur	Prix moyens	Quantité	Valeur	Prix moyens	Quantité	Valeur	Prix moyens
	1 000 kg	100 EUR	EUR/kg	1 000 kg	100 EUR	EUR/kg	1 000 kg	100 EUR	EUR/kg	1 000 kg	100 EUR	EUR/kg
<b>Hareng et sortes assimil.</b>												
Hareng	-	-	-	-	-	-	-	-	-	-	-	-
Esprot	-	-	-	-	1	3,12	-	-	-	-	1	0,34
Autres	-	2	0,99	-	-	0,71	24	216	0,91	1	8	1,24
<b>Total</b>	<b>-</b>	<b>2</b>	<b>0,99</b>	<b>-</b>	<b>1</b>	<b>2,40</b>	<b>24</b>	<b>216</b>	<b>0,91</b>	<b>1</b>	<b>8</b>	<b>1,04</b>
<b>Poissons ronds</b>												
Aiglefin	22	275	1,23	7	75	1,11	19	214	1,15	13	138	1,03
Cabillaud	99	2 168	2,19	31	714	2,30	97	2 378	2,45	76	1 735	2,29
Colin	1	15	1,39	1	5	0,90	1	12	1,23	1	19	1,43
Merlan	9	71	0,83	3	25	0,77	4	37	0,84	2	13	0,85
Sébaste	-	10	7,70	-	-	-	-	1	0,44	-	-	-
Autres	39	1 130	2,88	17	423	2,43	55	1 590	2,91	57	1 900	3,31
<b>Total</b>	<b>171</b>	<b>3 668</b>	<b>2,15</b>	<b>59</b>	<b>1 242</b>	<b>2,11</b>	<b>176</b>	<b>4 234</b>	<b>2,41</b>	<b>149</b>	<b>3 805</b>	<b>2,55</b>
<b>Poissons plats</b>												
Plie	273	5 194	1,90	150	3 021	2,01	253	5 383	2,13	192	3 770	1,96
Sole	80	7 472	9,34	60	5 890	9,76	82	8 899	10,86	48	4 204	8,84
Turbot	18	1 562	8,49	15	1 326	9,04	16	1 339	8,18	12	914	7,58
Autres	105	2 705	2,57	92	1 833	1,98	110	2 878	2,62	66	1 757	2,64
<b>Total</b>	<b>477</b>	<b>16 934</b>	<b>3,55</b>	<b>318</b>	<b>12 070</b>	<b>3,80</b>	<b>461</b>	<b>18 499</b>	<b>4,01</b>	<b>318</b>	<b>10 645</b>	<b>3,34</b>
<b>Autres</b>												
Sortes de raies	10	135	1,33	5	66	1,44	1	11	0,73	1	24	1,87
Sortes de roussettes	1	8	0,88	3	15	0,47	2	3	0,15	-	4	1,23
Autres sortes	7	167	2,25	10	335	3,50	7	185	2,50	10	298	3,13
<b>Total</b>	<b>19</b>	<b>311</b>	<b>1,67</b>	<b>17</b>	<b>415</b>	<b>2,41</b>	<b>11</b>	<b>198</b>	<b>1,87</b>	<b>11</b>	<b>326</b>	<b>2,94</b>
<b>Crustacés et mollusques</b>												
Crevette	11	863	7,79	4	212	5,55	27	1 447	5,27	9	432	5,05
Langoustine	-	-	-	7	373	5,34	3	133	4,62	3	224	6,97
Autres	11	187	1,71	9	133	1,50	7	69	1,06	14	213	1,50
<b>Total</b>	<b>22</b>	<b>1 050</b>	<b>4,76</b>	<b>20</b>	<b>718</b>	<b>3,64</b>	<b>37</b>	<b>1 649</b>	<b>4,47</b>	<b>26</b>	<b>868</b>	<b>3,34</b>
<b>Ensemble des produits</b>	<b>688</b>	<b>21 965</b>	<b>3,19</b>	<b>414</b>	<b>14 445</b>	<b>3,49</b>	<b>708</b>	<b>24 796</b>	<b>3,50</b>	<b>506</b>	<b>15 652</b>	<b>3,09</b>

## IV. PECHE MARITIME - PRISES BELGES DEBARQUEES A L'ETRANGER (suite)

## 2.- REPARTITION DES ARRIVAGES DE POISSONS, EN QUANTITE ET VALEUR, D'APRES LES DIFFERENTES SORTES DE POISSONS

(Quantité commercialisable) - (suite)

SORTES DE POISSONS	Juillet						Août					
	2001			2002			2001			2002		
	Quantité	Valeur	Prix moyens	Quantité	Valeur	Prix moyens	Quantité	Valeur	Prix moyens	Quantité	Valeur	Prix moyens
	1 000 kg	100 EUR	EUR/kg	1 000 kg	100 EUR	EUR/kg	1 000 kg	100 EUR	EUR/kg	1 000 kg	100 EUR	EUR/kg
<b>Hareng et sortes assimil.</b>												
Hareng	-	-	1,03	-	-	-	-	-	-	-	-	-
Esprot	-	-	-	-	-	0,09	-	-	-	-	-	-
Autres	43	405	0,95	3	29	0,95	28	267	0,96	14	108	0,80
<b>Total</b>	<b>43</b>	<b>405</b>	<b>0,95</b>	<b>3</b>	<b>29</b>	<b>0,94</b>	<b>28</b>	<b>267</b>	<b>0,96</b>	<b>14</b>	<b>108</b>	<b>0,80</b>
<b>Poissons ronds</b>												
Aiglefin	28	311	1,12	13	131	1,00	70	832	1,19	43	412	0,96
Cabillaud	89	2 193	2,46	62	1 534	2,48	232	5 678	2,45	116	3 378	2,91
Colin	2	32	1,34	2	14	0,76	3	57	1,69	3	25	0,78
Merlan	3	28	0,81	1	15	1,37	3	27	0,89	1	9	1,12
Sébaste	-	11	6,18	-	-	-	1	52	6,85	-	-	1,40
Autres	53	1 607	3,04	41	1 154	2,82	105	3 246	3,10	87	2 318	2,66
<b>Total</b>	<b>176</b>	<b>4 182</b>	<b>2,38</b>	<b>119</b>	<b>2 847</b>	<b>2,40</b>	<b>414</b>	<b>9 893</b>	<b>2,39</b>	<b>250</b>	<b>6 142</b>	<b>2,45</b>
<b>Poissons plats</b>												
Plie	272	5 044	1,85	226	4 101	1,82	532	10 050	1,89	321	6 617	2,06
Sole	68	6 952	10,16	56	5 090	9,11	68	5 849	8,56	38	3 039	8,10
Turbot	19	1 580	8,43	13	1 241	9,28	23	1 959	8,68	23	2 210	9,44
Autres	90	2 032	2,25	58	1 742	3,01	100	3 155	3,16	92	2 920	3,17
<b>Total</b>	<b>450</b>	<b>15 609</b>	<b>3,47</b>	<b>353</b>	<b>12 173</b>	<b>3,45</b>	<b>722</b>	<b>21 014</b>	<b>2,91</b>	<b>474</b>	<b>14 786</b>	<b>3,12</b>
<b>Autres</b>												
Sortes de raies	2	40	1,64	1	18	1,72	7	90	1,27	3	30	1,19
Sortes de roussettes	2	3	0,18	-	1	0,82	1	6	0,55	-	6	1,66
Autres sortes	25	453	1,79	6	93	1,48	33	649	1,99	9	68	0,75
<b>Total</b>	<b>30</b>	<b>495</b>	<b>1,68</b>	<b>7</b>	<b>111</b>	<b>1,50</b>	<b>41</b>	<b>746</b>	<b>1,82</b>	<b>12</b>	<b>104</b>	<b>0,87</b>
<b>Crustacés et mollusques</b>												
Crevette	45	1 759	3,91	13	587	4,56	71	2 098	2,96	20	761	3,85
Langoustine	3	177	5,42	4	297	6,63	6	323	5,44	8	469	5,53
Autres	5	84	1,73	24	365	1,54	3	62	1,99	18	309	1,69
<b>Total</b>	<b>53</b>	<b>2 021</b>	<b>3,80</b>	<b>41</b>	<b>1 249</b>	<b>3,04</b>	<b>80</b>	<b>2 483</b>	<b>3,11</b>	<b>47</b>	<b>1 540</b>	<b>3,30</b>
<b>Ensemble des produits</b>	<b>751</b>	<b>22 713</b>	<b>3,03</b>	<b>523</b>	<b>16 410</b>	<b>3,14</b>	<b>1 285</b>	<b>34 403</b>	<b>2,68</b>	<b>796</b>	<b>22 680</b>	<b>2,85</b>

## IV. PECHE MARITIME - PRISES BELGES DEBARQUEES A L'ETRANGER (suite)

## 2.- REPARTITION DES ARRIVAGES DE POISSONS, EN QUANTITE ET VALEUR, D'APRES LES DIFFERENTES SORTES DE POISSONS

(Quantité commercialisable) - (suite)

SORTES DE POISSONS	Septembre						Octobre					
	2001			2002			2001			2002		
	Quantité	Valeur	Prix moyens	Quantité	Valeur	Prix moyens	Quantité	Valeur	Prix moyens	Quantité	Valeur	Prix moyens
	1 000 kg	100 EUR	EUR/kg	1 000 kg	100 EUR	EUR/kg	1 000 kg	100 EUR	EUR/kg	1 000 kg	100 EUR	EUR/kg
<b>Hareng et sortes assimil.</b>												
Hareng	-	-	-	-	-	-	-	-	-	-	-	-
Esprot	-	-	-	-	-	-	-	-	-	-	-	-
Autres	-	2	0,88	3	42	1,44	-	-	0,38	1	10	1,48
<b>Total</b>	-	2	0,88	3	42	1,44	-	-	0,38	1	10	1,48
<b>Poissons ronds</b>												
Aiglefin	64	831	1,30	40	365	0,91	34	455	1,35	16	217	1,39
Cabillaud	204	5 894	2,88	113	2 733	2,42	154	4 101	2,66	118	3 020	2,57
Colin	2	31	1,97	1	6	0,56	3	33	1,08	1	5	0,76
Merlan	6	58	0,92	2	29	1,26	27	223	0,83	6	58	0,90
Sébaste	-	3	3,47	-	-	0,58	-	14	6,81	-	-	-
Autres	73	2 598	3,54	66	2 011	3,06	72	2 189	3,04	31	935	2,98
<b>Total</b>	350	9 415	2,69	222	5 144	2,32	290	7 016	2,42	172	4 234	2,47
<b>Poissons plats</b>												
Plie	488	9 678	1,98	304	6 564	2,16	551	9 496	1,72	229	5 264	2,30
Sole	66	5 125	7,72	42	3 808	9,12	104	7 338	7,05	66	5 898	8,89
Turbot	29	2 703	9,39	16	1 564	9,68	36	2 835	7,87	15	1 414	9,61
Autres	73	2 590	3,53	83	2 503	3,03	96	2 906	3,02	51	1 605	3,17
<b>Total</b>	656	20 096	3,06	445	14 439	3,25	787	22 576	2,87	361	14 182	3,93
<b>Autres</b>												
Sortes de raies	1	16	1,25	9	142	1,55	10	138	1,33	6	102	1,64
Sortes de rousettes	-	1	0,36	5	74	1,63	2	20	1,12	-	-	1,06
Autres sortes	7	196	2,82	7	148	2,22	13	364	2,87	6	145	2,34
<b>Total</b>	8	213	2,54	20	364	1,79	25	522	2,10	12	247	1,98
<b>Crustacés et mollusques</b>												
Crevette	59	1 967	3,33	26	866	3,31	93	3 070	3,32	21	776	3,68
Langoustine	20	904	4,53	6	312	5,48	7	393	5,64	3	182	6,29
Autres	9	192	2,03	14	262	1,86	8	121	1,45	20	317	1,60
<b>Total</b>	89	3 063	3,46	46	1 440	3,13	108	3 583	3,32	44	1 274	2,91
<b>Ensemble des produits</b>	1 103	32 790	2,97	736	21 429	2,91	1 210	33 697	2,79	589	19 947	3,39

## IV. PECHE MARITIME - PRISES BELGES DEBARQUEES A L'ETRANGER (suite)

## 2.- REPARTITION DES ARRIVAGES DE POISSONS, EN QUANTITE ET VALEUR, D'APRES LES DIFFERENTES SORTES DE POISSONS

(Quantité commercialisable) - (suite)

SORTES DE POISSONS	Novembre						Décembre					
	2001			2002			2001			2002		
	Quantité	Valeur	Prix moyens	Quantité	Valeur	Prix moyens	Quantité	Valeur	Prix moyens	Quantité	Valeur	Prix moyens
	1 000 kg	100 EUR	EUR/kg	1 000 kg	100 EUR	EUR/kg	1 000 kg	100 EUR	EUR/kg	1 000 kg	100 EUR	EUR/kg
<b>Hareng et sortes assimil.</b>												
Hareng	-	-	-	-	-	-	-	-	-	-	-	-
Esprot	-	-	-	-	-	-	-	-	-	-	-	2,68
Autres	-	-	-	-	4	1,67	-	-	-	-	2	1,64
<b>Total</b>	-	-	-	-	4	1,67	-	-	-	-	2	1,71
<b>Poissons ronds</b>												
Aiglefin	16	196	1,21	10	97	0,97	13	178	1,36	14	124	0,88
Cabillaud	80	2 230	2,80	110	2 341	2,13	81	1 815	2,24	52	1 152	2,23
Colin	1	18	1,80	-	1	0,97	-	3	2,11	1	16	1,45
Merlan	29	237	0,81	14	94	0,65	25	181	0,73	6	32	0,58
Sébaste	2	186	8,90	-	16	4,73	-	3	2,14	-	14	8,36
Autres	36	1 094	3,05	20	362	1,78	41	748	1,84	24	476	2,00
<b>Total</b>	<b>164</b>	<b>3 960</b>	<b>2,42</b>	<b>155</b>	<b>2 911</b>	<b>1,87</b>	<b>160</b>	<b>2 927</b>	<b>1,83</b>	<b>96</b>	<b>1 815</b>	<b>1,88</b>
<b>Poissons plats</b>												
Plie	300	5 799	1,93	181	4 088	2,26	344	5 707	1,66	151	2 758	1,82
Sole	84	6 276	7,47	70	6 096	8,73	96	7 336	7,66	49	4 699	9,66
Turbot	20	1 816	8,97	10	1 098	10,62	23	2 152	9,55	8	1 057	12,60
Autres	71	2 018	2,83	34	1 211	3,55	69	2 166	3,12	28	1 231	4,46
<b>Total</b>	<b>475</b>	<b>15 910</b>	<b>3,35</b>	<b>295</b>	<b>12 494</b>	<b>4,24</b>	<b>532</b>	<b>17 360</b>	<b>3,27</b>	<b>236</b>	<b>9 745</b>	<b>4,13</b>
<b>Autres</b>												
Sortes de raies	16	207	1,26	4	58	1,50	4	48	1,12	5	41	0,91
Sortes de roussettes	-	2	0,61	2	12	0,57	1	4	0,34	1	7	0,65
Autres sortes	21	552	2,66	8	310	3,75	12	452	3,70	3	56	1,73
<b>Total</b>	<b>38</b>	<b>761</b>	<b>2,03</b>	<b>14</b>	<b>380</b>	<b>2,68</b>	<b>18</b>	<b>505</b>	<b>2,83</b>	<b>9</b>	<b>104</b>	<b>1,18</b>
<b>Crustacés et mollusques</b>												
Crevette	41	1 564	3,78	26	843	3,26	23	815	3,59	12	443	3,79
Langoustine	6	288	5,18	3	167	4,88	8	414	5,23	1	36	4,98
Autres	17	345	1,97	37	730	1,98	24	551	2,29	44	797	1,81
<b>Total</b>	<b>64</b>	<b>2 197</b>	<b>3,41</b>	<b>66</b>	<b>1 740</b>	<b>2,63</b>	<b>55</b>	<b>1 779</b>	<b>3,26</b>	<b>56</b>	<b>1 276</b>	<b>2,26</b>
<b>Ensemble des produits</b>	<b>741</b>	<b>22 828</b>	<b>3,08</b>	<b>531</b>	<b>17 529</b>	<b>3,30</b>	<b>764</b>	<b>22 572</b>	<b>2,96</b>	<b>398</b>	<b>12 942</b>	<b>3,25</b>

## IV. PECHE MARITIME - PRISES BELGES DEBARQUEES A L'ETRANGER (suite)

## 3.- IMPORTANCE DE L'ACTIVITE DE LA FLOTTE DE PECHE

PERIODES	Nombre de bateaux	Nombre de voyages	Nombre total de jours		Pêche moyenne				Pêche totale	
			de mer	de pêche	par jour de mer		par jour de pêche		1 000 kg	100 EUR
					kg	EUR	kg	EUR		
1996	80	1 981	5 794	4 816	1 195	2 957	1 438	3 557	6 925	171 340
1997	74	1 881	5 660	4 666	1 324	3 479	1 607	4 220	7 496	196 925
1998	75	1 860	6 320	5 307	1 429	3 855	1 702	4 592	9 032	243 698
1999	79	1 840	6 306	5 434	1 310	3 859	1 521	4 478	8 262	243 386
2000	77	1 831	6 567	5 704	1 362	3 980	1 568	4 582	8 942	261 369
2001	71	1 885	6 612	5 929	1 348	4 285	1 504	4 778	8 915	283 298
2002	70	1 731	5 970	5 538	1 064	3 437	1 147	3 705	6 354	205 208
<b>2001</b>										
Janvier	34	102	347	302	1 272	4 153	1 462	4 772	441	14 412
Février	36	111	424	354	1 242	4 656	1 488	5 576	527	19 740
Mars	31	149	464	404	972	4 274	1 117	4 909	451	19 832
Avril	28	120	304	269	772	4 444	873	5 022	235	13 509
Mai	48	174	627	555	1 098	3 503	1 241	3 958	689	21 965
Juin	40	192	654	583	1 083	3 792	1 215	4 253	708	24 797
Juillet	46	183	600	520	1 252	3 786	1 444	4 368	751	22 714
Août	51	226	789	699	1 633	4 363	1 844	4 924	1 289	34 422
Septembre	47	165	611	558	1 806	5 367	1 977	5 876	1 103	32 790
Octobre	49	202	748	701	1 619	4 506	1 728	4 808	1 211	33 703
Novembre	43	144	532	492	1 398	4 292	1 511	4 641	744	22 834
Décembre	39	117	512	492	1 497	4 410	1 558	4 590	767	22 581
<b>2002</b>										
Janvier	37	109	453	423	1 179	4 127	1 263	4 420	534	18 697
Février	38	98	364	344	1 208	4 205	1 278	4 449	440	15 306
Mars	35	150	475	461	961	3 386	990	3 489	456	16 084
Avril	35	151	503	479	834	2 790	876	2 929	420	14 032
Mai	36	164	512	482	813	2 824	864	3 000	416	14 458
Juin	42	156	569	526	890	2 751	963	2 976	507	15 656
Juillet	44	170	611	569	859	2 687	922	2 885	525	16 416
Août	40	201	690	628	1 157	3 288	1 271	3 613	798	22 689
Septembre	43	169	582	517	1 265	3 682	1 424	4 145	736	21 431
Octobre	38	150	496	458	1 188	4 022	1 287	4 355	589	19 947
Novembre	36	130	404	369	1 315	4 339	1 440	4 751	531	17 531
Décembre	32	83	311	282	1 292	4 168	1 425	4 597	402	12 962



## IV. PECHE MARITIME - PRISES BELGES DEBARQUEES A L'ETRANGER (suite)

## 4.- IMPORTANCE DE L'ACTIVITE DE LA FLOTTE DE PECHE, PAR CLASSE DE BATEAUX

CLASSE DE BATEAUX	Nombre de bateaux	Nombre de voyages	Total des jours		Pêche totale		Pêche moyenne					
			de mer	de pêche	kg	EUR	par voyage		par jour de mer		par jour de pêche	
							kg	EUR	kg	EUR	kg	EUR

## JANVIER 2002

Classe I													
moins de 25 BT	-	-	-	-	-	-	-	-	-	-	-	-	-
Classe II													
de 25 à < 50 BT	1	1	3	2	1 306	5 043	1 306	5 043	435	1 681	653	2 522	
Classe III													
de 50 à < 100 BT	10	32	78	73	41 885	159 495	1 309	4 984	537	2 045	574	2 185	
Classe IV													
de 100 à < 150 BT	11	30	104	97	103 341	268 268	3 445	8 942	994	2 580	1 065	2 766	
Classe V													
de 150 à < 250 BT	1	1	1	1	3 800	3 306	3 800	3 306	3 800	3 306	3 800	3 306	
Classe VI													
de 250 à < 500 BT	14	45	267	250	383 842	1 433 635	8 530	31 859	1 438	5 369	1 535	5 735	
<b>Total</b>	<b>37</b>	<b>109</b>	<b>453</b>	<b>423</b>	<b>534 174</b>	<b>1 869 747</b>	<b>4 901</b>	<b>17 154</b>	<b>1 179</b>	<b>4 127</b>	<b>1 263</b>	<b>4 420</b>	

## FEVRIER 2002

Classe I													
moins de 25 BT	-	-	-	-	-	-	-	-	-	-	-	-	-
Classe II													
de 25 à < 50 BT	1	2	2	2	139	739	70	370	70	370	70	370	
Classe III													
de 50 à < 100 BT	11	31	73	71	46 043	158 082	1 485	5 099	631	2 166	648	2 227	
Classe IV													
de 100 à < 150 BT	12	28	86	77	79 903	237 063	2 854	8 467	929	2 757	1 038	3 079	
Classe V													
de 150 à < 250 BT	-	-	-	-	-	-	-	-	-	-	-	-	
Classe VI													
de 250 à < 500 BT	14	37	203	194	313 638	1 134 696	8 477	30 667	1 545	5 590	1 617	5 849	
<b>Total</b>	<b>38</b>	<b>98</b>	<b>364</b>	<b>344</b>	<b>439 723</b>	<b>1 530 580</b>	<b>4 487</b>	<b>15 618</b>	<b>1 208</b>	<b>4 205</b>	<b>1 278</b>	<b>4 449</b>	

## IV. PECHE MARITIME - PRISES BELGES DEBARQUEES A L'ETRANGER (suite)

## 4.- IMPORTANCE DE L'ACTIVITE DE LA FLOTTE DE PECHE, PAR CLASSE DE BATEAUX (suite)

CLASSE DE BATEAUX	Nombre de bateaux	Nombre de voyages	Total des jours		Pêche totale		Pêche moyenne					
			de mer	de pêche	kg	EUR	par voyage		par jour de mer		par jour de pêche	
							kg	EUR	kg	EUR	kg	EUR

## MARS 2002

Classe I moins de 25 BT	-	-	-	-	-	-	-	-	-	-	-	-
Classe II de 25 à < 50 BT	1	9	12	12	1 925	10 379	214	1 153	160	865	160	865
Classe III de 50 à < 100 BT	11	70	158	153	80 166	286 400	1 145	4 091	507	1 813	524	1 872
Classe IV de 100 à < 150 BT	11	36	129	125	127 286	426 595	3 536	11 850	987	3 307	1 018	3 413
Classe V de 150 à < 250 BT	1	1	8	8	11 104	28 425	11 104	28 425	1 388	3 553	1 388	3 553
Classe VI de 250 à < 500 BT	11	34	168	163	235 757	856 578	6 934	25 193	1 403	5 099	1 446	5 255
<b>Total</b>	<b>35</b>	<b>150</b>	<b>475</b>	<b>461</b>	<b>456 238</b>	<b>1 608 377</b>	<b>3 042</b>	<b>10 723</b>	<b>961</b>	<b>3 386</b>	<b>990</b>	<b>3 489</b>

## AVRIL 2002

Classe I moins de 25 BT	-	-	-	-	-	-	-	-	-	-	-	-
Classe II de 25 à < 50 BT	1	14	14	14	1 898	10 186	136	728	136	728	136	728
Classe III de 50 à < 100 BT	9	59	134	127	67 562	240 971	1 145	4 084	504	1 798	532	1 897
Classe IV de 100 à < 150 BT	12	37	131	124	94 580	326 245	2 556	8 817	722	2 490	763	2 631
Classe V de 150 à < 250 BT	1	3	11	11	12 106	28 071	4 035	9 357	1 101	2 552	1 101	2 552
Classe VI de 250 à < 500 BT	12	38	213	203	243 510	797 694	6 408	20 992	1 143	3 745	1 200	3 930
<b>Total</b>	<b>35</b>	<b>151</b>	<b>503</b>	<b>479</b>	<b>419 656</b>	<b>1 403 167</b>	<b>2 779</b>	<b>9 292</b>	<b>834</b>	<b>2 790</b>	<b>876</b>	<b>2 929</b>

## IV. PECHE MARITIME - PRISES BELGES DEBARQUEES A L'ETRANGER (suite)

## 4.- IMPORTANCE DE L'ACTIVITE DE LA FLOTTE DE PECHE, PAR CLASSE DE BATEAUX (suite)

CLASSE DE BATEAUX	Nombre de bateaux	Nombre de voyages	Total des jours		Pêche totale		Pêche moyenne					
			de mer	de pêche	kg	EUR	par voyage		par jour de mer		par jour de pêche	
							kg	EUR	kg	EUR	kg	EUR

## MAI 2002

Classe I moins de 25 BT	-	-	-	-	-	-	-	-	-	-	-	-
Classe II de 25 à < 50 BT	1	12	12	12	1 481	6 269	123	522	123	522	123	522
Classe III de 50 à < 100 BT	12	81	172	166	96 443	381 988	1 191	4 716	561	2 221	581	2 301
Classe IV de 100 à < 150 BT	12	40	139	132	112 195	372 887	2 805	9 322	807	2 683	850	2 825
Classe V de 150 à < 250 BT	1	5	20	19	18 968	64 113	3 794	12 823	948	3 206	998	3 374
Classe VI de 250 à < 500 BT	10	26	169	153	187 308	620 524	7 204	23 866	1 108	3 672	1 224	4 056
<b>Total</b>	<b>36</b>	<b>164</b>	<b>512</b>	<b>482</b>	<b>416 395</b>	<b>1 445 781</b>	<b>2 539</b>	<b>8 816</b>	<b>813</b>	<b>2 824</b>	<b>864</b>	<b>3 000</b>

## JUN 2002

Classe I moins de 25 BT	-	-	-	-	-	-	-	-	-	-	-	-
Classe II de 25 à < 50 BT	1	18	18	18	1 857	8 969	103	498	103	498	103	498
Classe III de 50 à < 100 BT	11	73	140	136	71 200	227 020	975	3 110	509	1 622	524	1 669
Classe IV de 100 à < 150 BT	10	29	114	109	84 367	253 517	2 909	8 742	740	2 224	774	2 326
Classe V de 150 à < 250 BT	3	3	36	34	54 675	131 888	18 225	43 963	1 519	3 664	1 608	3 879
Classe VI de 250 à < 500 BT	17	33	261	229	294 502	944 177	8 924	28 611	1 128	3 618	1 286	4 123
<b>Total</b>	<b>42</b>	<b>156</b>	<b>569</b>	<b>526</b>	<b>506 601</b>	<b>1 565 571</b>	<b>3 247</b>	<b>10 036</b>	<b>890</b>	<b>2 751</b>	<b>963</b>	<b>2 976</b>

## IV. PECHE MARITIME - PRISES BELGES DEBARQUEES A L'ETRANGER (suite)

## 4.- IMPORTANCE DE L'ACTIVITE DE LA FLOTTE DE PECHE, PAR CLASSE DE BATEAUX (suite)

CLASSE DE BATEAUX	Nombre de bateaux	Nombre de voyages	Total des jours		Pêche totale		Pêche moyenne					
			de mer	de pêche	kg	EUR	par voyage		par jour de mer		par jour de pêche	
							kg	EUR	kg	EUR	kg	EUR

## JUILLET 2002

Classe I moins de 25 BT	-	-	-	-	-	-	-	-	-	-	-	-	-
Classe II de 25 à < 50 BT	1	22	22	22	2 551	12 721	116	578	116	578	116	578	
Classe III de 50 à < 100 BT	13	73	154	151	67 018	251 986	918	3 452	435	1 636	444	1 669	
Classe IV de 100 à < 150 BT	12	32	142	138	111 712	358 108	3 491	11 191	787	2 522	810	2 595	
Classe V de 150 à < 250 BT	2	6	36	31	36 180	104 880	6 030	17 480	1 005	2 913	1 167	3 383	
Classe VI de 250 à < 500 BT	16	37	257	227	307 126	913 946	8 301	24 701	1 195	3 556	1 353	4 026	
<b>Total</b>	<b>44</b>	<b>170</b>	<b>611</b>	<b>569</b>	<b>524 587</b>	<b>1 641 641</b>	<b>3 086</b>	<b>9 657</b>	<b>859</b>	<b>2 687</b>	<b>922</b>	<b>2 885</b>	

## AOÛT 2002

Classe I moins de 25 BT	-	-	-	-	-	-	-	-	-	-	-	-	-
Classe II de 25 à < 50 BT	1	18	18	18	2 520	9 369	140	521	140	521	140	521	
Classe III de 50 à < 100 BT	11	94	174	168	94 640	278 003	1 007	2 957	544	1 598	563	1 655	
Classe IV de 100 à < 150 BT	11	41	178	165	158 089	459 756	3 856	11 214	888	2 583	958	2 786	
Classe V de 150 à < 250 BT	1	2	9	5	5 501	16 757	2 751	8 379	611	1 862	1 100	3 351	
Classe VI de 250 à < 500 BT	16	46	311	272	537 652	1 504 994	11 688	32 717	1 729	4 839	1 977	5 533	
<b>Total</b>	<b>40</b>	<b>201</b>	<b>690</b>	<b>628</b>	<b>798 402</b>	<b>2 268 879</b>	<b>3 972</b>	<b>11 288</b>	<b>1 157</b>	<b>3 288</b>	<b>1 271</b>	<b>3 613</b>	

## IV. PECHE MARITIME - PRISES BELGES DEBARQUEES A L'ETRANGER (suite)

## 4.- IMPORTANCE DE L'ACTIVITE DE LA FLOTTE DE PECHE, PAR CLASSE DE BATEAUX (suite)

CLASSE DE BATEAUX	Nombre de bateaux	Nombre de voyages	Total des jours		Pêche totale		Pêche moyenne					
			de mer	de pêche	kg	EUR	par voyage		par jour de mer		par jour de pêche	
							kg	EUR	kg	EUR	kg	EUR

## SEPTEMBRE 2002

Classe I moins de 25 BT	-	-	-	-	-	-	-	-	-	-	-	-	-
Classe II de 25 à < 50 BT	1	21	21	21	5 546	18 067	264	860	264	860	264	860	
Classe III de 50 à < 100 BT	12	84	150	136	86 463	289 401	1 029	3 445	576	1 929	636	2 128	
Classe IV de 100 à < 150 BT	8	21	92	74	73 130	232 425	3 482	11 068	795	2 526	988	3 141	
Classe V de 150 à < 250 BT	2	2	14	12	25 653	66 743	12 827	33 372	1 832	4 767	2 138	5 562	
Classe VI de 250 à < 500 BT	20	41	305	274	545 454	1 536 432	13 304	37 474	1 788	5 037	1 991	5 607	
<b>Total</b>	<b>43</b>	<b>169</b>	<b>582</b>	<b>517</b>	<b>736 246</b>	<b>2 143 068</b>	<b>4 356</b>	<b>12 681</b>	<b>1 265</b>	<b>3 682</b>	<b>1 424</b>	<b>4 145</b>	

## OCTOBRE 2002

Classe I moins de 25 BT	-	-	-	-	-	-	-	-	-	-	-	-
Classe II de 25 à < 50 BT	1	21	21	21	9 715	25 305	463	1 205	463	1 205	463	1 205
Classe III de 50 à < 100 BT	12	69	125	120	99 023	304 653	1 435	4 415	792	2 437	825	2 539
Classe IV de 100 à < 150 BT	7	22	83	71	71 550	268 638	3 252	12 211	862	3 237	1 008	3 784
Classe V de 150 à < 250 BT	1	3	16	15	12 189	47 833	4 063	15 944	762	2 990	813	3 189
Classe VI de 250 à < 500 BT	17	35	251	231	396 751	1 348 281	11 336	38 522	1 581	5 372	1 718	5 837
<b>Total</b>	<b>38</b>	<b>150</b>	<b>496</b>	<b>458</b>	<b>589 228</b>	<b>1 994 710</b>	<b>3 928</b>	<b>13 298</b>	<b>1 188</b>	<b>4 022</b>	<b>1 287</b>	<b>4 355</b>

## IV. PECHE MARITIME - PRISES BELGES DEBARQUEES A L'ETRANGER (suite)

## 4.- IMPORTANCE DE L'ACTIVITE DE LA FLOTTE DE PECHE, PAR CLASSE DE BATEAUX (suite)

CLASSE DE BATEAUX	Nombre de bateaux	Nombre de voyages	Total des jours		Pêche totale		Pêche moyenne					
			de mer	de pêche	kg	EUR	par voyage		par jour de mer		par jour de pêche	
							kg	EUR	kg	EUR	kg	EUR

## NOVEMBRE 2002

Classe I moins de 25 BT	-	-	-	-	-	-	-	-	-	-	-	-
Classe II de 25 à < 50 BT	1	11	15	14	11 259	26 769	1 024	2 434	751	1 785	804	1 912
Classe III de 50 à < 100 BT	11	51	89	82	87 625	233 679	1 718	4 582	985	2 626	1 069	2 850
Classe IV de 100 à < 150 BT	12	34	107	95	121 608	425 030	3 577	12 501	1 137	3 972	1 280	4 474
Classe V de 150 à < 250 BT	1	1	5	4	2 956	17 357	2 956	17 357	591	3 471	739	4 339
Classe VI de 250 à < 500 BT	11	33	188	174	307 837	1 050 285	9 328	31 827	1 637	5 587	1 769	6 036
<b>Total</b>	<b>36</b>	<b>130</b>	<b>404</b>	<b>369</b>	<b>531 285</b>	<b>1 753 120</b>	<b>4 087</b>	<b>13 486</b>	<b>1 315</b>	<b>4 339</b>	<b>1 440</b>	<b>4 751</b>

## DECEMBRE 2002

Classe I moins de 25 BT	-	-	-	-	-	-	-	-	-	-	-	-
Classe II de 25 à < 50 BT	1	5	9	9	4 787	10 396	957	2 079	532	1 155	532	1 155
Classe III de 50 à < 100 BT	11	33	72	66	57 440	186 031	1 741	5 637	798	2 584	870	2 819
Classe IV de 100 à < 150 BT	9	12	34	31	26 829	97 499	2 236	8 125	789	2 868	865	3 145
Classe V de 150 à < 250 BT	-	-	-	-	-	-	-	-	-	-	-	-
Classe VI de 250 à < 500 BT	11	33	196	176	312 727	1 002 304	9 477	30 373	1 596	5 114	1 777	5 695
<b>Total</b>	<b>32</b>	<b>83</b>	<b>311</b>	<b>282</b>	<b>401 783</b>	<b>1 296 230</b>	<b>4 841</b>	<b>15 617</b>	<b>1 292</b>	<b>4 168</b>	<b>1 425</b>	<b>4 597</b>



# **Pêche maritime**

*Année 2002*



## V. PECHE MARITIME - PRISES BELGES DEBARQUEES EN BELGIQUE

Tableau 1.- REPARTITION DES ARRIVAGES DES DIVERSES ESPECES DE POISSONS, EN QUANTITE ET VALEUR, D'APRES LES PORTS DE PECHE - ANNEE 2002  
(Quantité commercialisable)

ESPECES DE POISSONS	Ostende		Zeebrugge		Nieuport		Total	
	1 000 kg	100 EUR	1 000 kg	100 EUR	1 000 kg	100 EUR	1 000 kg	100 EUR
<b>Poissons de fond:</b>								
Aiglefin	60	819	370	4 266	-	-	430	5 085
Cabillaud	452	11 109	1 694	39 440	68	1 530	2 214	52 079
Colin	69	528	13	92	-	-	82	620
Merlan	131	1 315	207	2 056	13	101	351	3 472
Lieu	19	417	82	1 778	-	5	101	2 200
Lingue	17	363	46	939	-	-	63	1 302
Merlu	12	273	37	741	-	-	49	1 014
Tacaud	102	567	266	1 295	5	38	373	1 900
Plie	758	13 053	3 606	67 594	45	701	4 409	81 348
Flet	44	188	48	233	22	129	114	550
Limande	103	789	252	2 292	11	118	366	3 199
Sole	811	69 780	3 127	267 416	62	5 057	4 000	342 253
Turbot	55	5 714	224	23 947	2	170	281	29 831
Barbue	71	5 157	265	19 290	3	226	339	24 673
Sole limande	138	5 650	683	31 333	2	105	823	37 088
Cardine	16	347	51	923	-	-	67	1 270
Flétan	1	54	1	110	-	-	2	164
Raie	504	8 444	943	15 407	16	279	1 463	24 130
Perlon	96	741	277	2 244	2	25	375	3 010
Grondin	4	21	11	35	-	-	15	56
Grondin rouge	45	369	97	768	1	10	143	1 147
Loup de mer	6	166	87	2 641	-	-	93	2 807
Baudroie	53	5 641	264	25 236	-	2	317	30 879
Congre	19	282	36	409	-	1	55	692
Sébaste	-	-	1	4	-	-	1	4
Aiguillat	5	98	11	85	-	-	16	183
Roussette	141	996	222	1 317	8	62	371	2 375
Emissole	3	11	4	15	1	3	8	29
Autres espèces	110	4 576	233	7 846	7	482	350	12 904
<b>Total</b>	<b>3 845</b>	<b>137 468</b>	<b>13 158</b>	<b>519 752</b>	<b>268</b>	<b>9 044</b>	<b>17 271</b>	<b>666 264</b>
<b>Poissons pélagiques:</b>								
Maquereau bâtard	4	4	-	-	1	1	5	5
Hareng	4	18	1	8	18	28	23	54
Maquereau	1	15	1	5	-	5	2	25
Esprot	-	2	-	3	-	3	-	8
Autres espèces	-	-	29	1 074	-	-	29	1 074
<b>Total</b>	<b>9</b>	<b>39</b>	<b>31</b>	<b>1 090</b>	<b>19</b>	<b>37</b>	<b>59</b>	<b>1 166</b>
<b>Crustacés et mollusques:</b>								
Crevette	68	2 970	170	5 857	29	1 214	267	10 041
Langoustine	68	3 851	93	5 647	-	-	161	9 498
Queue de langoustine	9	677	16	1 220	-	-	25	1 897
Tourteau	14	285	88	1 045	-	-	102	1 330
Homard	-	-	-	34	-	-	-	34
Autres crustacés	-	9	-	-	-	-	-	9
Coquillage	53	1 264	303	7 679	-	9	356	8 952
Seiche	275	4 436	519	8 048	5	55	799	12 539
Escargot de mer	23	181	58	279	-	3	81	463
Autres espèces	-	-	-	-	-	-	-	-
<b>Total</b>	<b>510</b>	<b>13 673</b>	<b>1 247</b>	<b>29 809</b>	<b>34</b>	<b>1 281</b>	<b>1 791</b>	<b>44 763</b>
<b>Total général</b>	<b>4 364</b>	<b>151 180</b>	<b>14 436</b>	<b>550 651</b>	<b>321</b>	<b>10 362</b>	<b>19 121</b>	<b>712 193</b>

## V. PECHE MARITIME - PRISES BELGES DEBARQUEES EN BELGIQUE

Tableau 2.- REPARTITION DES ARRIVAGES DES DIVERSES ESPECES DE POISSONS, EN QUANTITE ET VALEUR,  
D'APRES LES DIFFERENTS CHAMPS DE PECHE - ANNEE 2002  
(Quantité commercialisable)

ESPECES DE POISSONS	Mer côtière		Mer du Nord Méditerranéenne		Mer du Nord Centrale-Ouest		Mer du Nord Centrale-Est (Witte-Bank)	
	Kg	EUR	kg	EUR	kg	EUR	kg	EUR
<b>Poissons de fond:</b>								
Aiglefin	156	248	10 563	9 553	52 114	49 219	223 976	230 572
Cabillaud	328 311	743 602	340 372	737 141	133 617	295 918	638 200	1 580 462
Colin	-	-	58	32	5 448	5 785	13 163	8 827
Merlan	85 162	61 168	44 466	49 611	30 310	32 090	11 042	11 168
Lieu	688	2 062	1 368	3 805	20	57	13 816	37 893
Lingue	64	159	1 432	3 388	6 097	13 632	14 204	31 135
Merlu	3	6	133	334	918	1 601	32 654	70 705
Tacaud	12 474	7 107	43 212	22 593	1 266	721	74	42
Plie	194 249	331 255	793 205	1 481 149	570 158	1 129 587	1 067 561	2 171 132
Flet	62 659	32 086	13 904	6 261	21	10	999	409
Limande	96 477	85 239	55 392	48 344	38 638	37 162	40 428	37 791
Sole	215 877	1 742 497	792 539	6 599 721	126 691	1 101 515	108 595	1 048 077
Turbot	6 380	65 334	39 938	446 714	27 125	266 065	47 132	476 356
Barbue	10 754	84 087	67 089	482 788	25 948	181 118	10 023	70 374
Sole limande	12 656	62 587	94 559	452 626	109 304	459 387	182 083	800 646
Cardine	-	-	119	237	235	831	-	-
Flétan	-	-	12	108	563	5 240	1 002	10 038
Raie	29 799	51 027	238 913	387 691	57 149	90 505	11 878	20 215
Perlon	10 692	7 879	56 562	39 353	6 579	5 799	11 035	10 688
Grondin	232	104	1 117	410	3 200	1 368	4 537	1 787
Grondin rouge	2 244	2 111	11 386	8 039	1 085	735	35	47
Loup de mer	-	-	515	2 384	746	2 437	91 975	274 676
Baudroie	99	1 186	4 503	49 371	13 484	149 688	44 337	430 503
Congre	459	776	1 931	3 551	48	108	24	32
Sébaste	-	-	-	-	12	10	510	417
Aiguillat	217	321	1 394	2 501	1 390	1 947	2 225	3 936
Roussette	15 425	12 544	44 977	29 693	4 589	3 034	433	474
Emissole	972	422	3 145	1 141	735	269	244	124
Autres espèces	33 575	188 324	29 837	145 680	8 962	29 542	9 365	22 310
<b>Total</b>	<b>1 119 624</b>	<b>3 482 131</b>	<b>2 692 641</b>	<b>11 014 219</b>	<b>1 226 452</b>	<b>3 865 380</b>	<b>2 581 550</b>	<b>7 350 836</b>
<b>Poissons pélagiques:</b>								
Maquereau bâtard	2 318	353	403	60	-	-	-	-
Hareng	23 021	5 314	45	10	18	22	-	-
Maquereau	744	1 189	340	214	125	165	34	48
Esprot	452	653	101	121	-	-	-	-
Autres espèces	641	2 966	3 834	11 836	1 778	5 927	8 414	41 165
<b>Total</b>	<b>27 176</b>	<b>10 475</b>	<b>4 723</b>	<b>12 241</b>	<b>1 921</b>	<b>6 114</b>	<b>8 448</b>	<b>41 213</b>
<b>Crustacés et mollusques:</b>								
Crevette	215 837	844 071	43 797	143 647	-	-	6 803	16 359
Langoustine	7	35	1 639	11 467	104 869	601 061	52 000	320 241
Queue de langoustine	-	-	186	1 752	19 746	143 256	5 276	44 522
Tourteau	1 417	3 498	11 390	16 944	36 702	27 582	14 101	15 126
Homard	13	124	178	1 403	-	-	3	27
Autres crustacés	37	73	22	60	5	23	-	-
Coquillage	5 464	14 715	23 948	62 746	4 223	8 177	466	309
Seiche	28 131	41 867	147 221	228 128	28 616	46 329	3 870	7 339
Escargot de mer	2 475	2 203	35 581	21 039	3 727	1 840	5 718	1 930
Autres espèces	-	-	-	-	-	-	-	-
<b>Total</b>	<b>253 381</b>	<b>906 586</b>	<b>263 962</b>	<b>487 186</b>	<b>197 888</b>	<b>828 268</b>	<b>88 237</b>	<b>405 853</b>
<b>Total général</b>	<b>1 400 181</b>	<b>4 399 192</b>	<b>2 961 326</b>	<b>11 513 646</b>	<b>1 426 261</b>	<b>4 699 762</b>	<b>2 678 235</b>	<b>7 797 902</b>

## V. PECHE MARITIME - PRISES BELGES DEBARQUEES EN BELGIQUE (suite)

Tableau 2.- REPARTITION DES ARRIVAGES DES DIVERSES ESPECES DE POISSONS, EN QUANTITE ET VALEUR, D'APRES LES DIFFERENTS CHAMPS DE PECHE - ANNEE 2002 - (suite)

(Quantité commercialisable)

ESPECES DE POISSONS	Mer du Nord Septentrionale		Fladen		Manche	
	kg	EUR	kg	EUR	kg	EUR
<b>Poissons de fond:</b>						
Aiglefin	3 455	4 520	852	1 803	1 078	1 829
Cabillaud	9 527	35 191	893	3 631	83 332	201 791
Colin	54 976	39 891	6 744	5 715	10	17
Merlan	3 810	6 889	1 129	1 788	41 436	47 376
Lieu	41	109	-	-	19 156	40 110
Lingue	4 032	8 510	1 039	2 265	3 267	6 908
Merlu	986	2 819	62	200	72	122
Tacaud	-	-	-	-	208 039	101 567
Plie	16	32	3	6	924 183	1 578 372
Flet	-	-	-	-	28 966	12 959
Limande	-	-	-	-	68 853	59 854
Sole	-	-	-	-	934 995	7 645 272
Turbot	5	47	-	-	44 722	505 408
Barbue	-	-	-	-	131 117	966 497
Sole limande	32	164	8	41	75 484	408 003
Cardine	930	2 949	377	1 259	293	528
Flétan	60	531	3	29	8	93
Raie	77	122	73	87	83 638	141 066
Perlon	-	-	-	-	184 231	141 063
Grondin	-	-	-	-	1 141	463
Grondin rouge	-	-	-	-	92 103	74 456
Loup de mer	302	1 208	6	20	-	-
Baudroie	2 165	23 281	370	4 310	8 218	89 829
Congre	-	-	-	-	17 315	24 857
Sébaste	-	-	-	-	-	-
Aiguillat	22	37	17	38	1 551	1 464
Roussette	-	-	-	-	125 339	79 207
Emissole	-	-	-	-	1 853	689
Autres espèces	1 045	2 322	105	327	98 065	436 983
<b>Total</b>	<b>81 481</b>	<b>128 622</b>	<b>11 681</b>	<b>21 519</b>	<b>3 178 465</b>	<b>12 566 783</b>
<b>Poissons pélagiques:</b>						
Maquereau bâtard	-	-	-	-	2 325	155
Hareng	-	-	-	-	60	41
Maquereau	-	-	-	-	858	960
Esprot	-	-	-	-	-	-
Autres espèces	-	-	-	-	7 094	22 025
<b>Total</b>	<b>-</b>	<b>-</b>	<b>-</b>	<b>-</b>	<b>10 337</b>	<b>23 181</b>
<b>Crustacés et mollusques:</b>						
Crevette	-	-	-	-	-	-
Langoustine	24	261	33	369	-	-
Queue de langoustine	-	-	-	-	-	-
Tourteau	-	-	-	-	16 407	21 350
Homard	-	-	-	-	220	1 800
Autres crustacés	-	-	-	-	216	314
Coquillage	-	-	-	-	214 741	559 726
Seiche	-	-	-	-	481 701	791 083
Escargot de mer	-	-	-	-	18 684	12 743
Autres espèces	-	-	-	-	-	-
<b>Total</b>	<b>24</b>	<b>261</b>	<b>33</b>	<b>369</b>	<b>731 969</b>	<b>1 387 016</b>
<b>Total général</b>	<b>81 505</b>	<b>128 883</b>	<b>11 714</b>	<b>21 888</b>	<b>3 920 771</b>	<b>13 976 980</b>

## V. PECHE MARITIME - PRISES BELGES DEBARQUEES EN BELGIQUE (suite)

Tableau 2.- REPARTITION DES ARRIVAGES DES DIVERSES ESPECES DE POISSONS, EN QUANTITE ET VALEUR, D'APRES LES DIFFERENTS CHAMPS DE PECHE - ANNEE 2002 - (suite)

(Quantité commercialisable)

ESPECES DE POISSONS	Canal de Bristol		Irlande méridionale et ouest (Mine-Head)		Ecosse occidentale	
	kg	EUR	kg	EUR	kg	EUR
<b>Poissons de fond:</b>						
Aiglefin	59 130	84 851	45 828	70 559	-	-
Cabillaud	282 599	616 472	163 943	381 413	-	-
Colin	575	715	549	572	-	-
Merlan	70 267	69 895	42 558	46 921	-	-
Lieu	34 237	63 861	20 645	45 811	-	-
Lingue	13 297	24 531	13 929	27 104	-	-
Merlu	1 691	4 170	3 168	8 289	-	-
Tacaud	61 621	29 706	21 399	12 978	-	-
Plie	108 367	165 831	182 767	288 494	-	-
Flet	861	283	244	80	-	-
Limande	23 881	17 903	7 935	5 763	-	-
Sole	507 409	3 863 291	365 830	3 135 738	-	-
Turbot	17 663	179 779	37 417	404 540	-	-
Barbue	26 550	181 226	23 469	166 131	-	-
Sole limande	197 712	877 084	99 338	437 296	-	-
Cardine	12 024	20 974	36 601	70 319	-	-
Flétan	-	-	-	-	-	-
Raie	127 720	246 811	187 297	323 664	-	-
Perlon	10 683	11 752	15 361	14 453	-	-
Grondin	1 048	449	729	244	-	-
Grondin rouge	6 516	6 240	8 057	6 671	-	-
Loup de mer	-	-	-	-	-	-
Baudroie	49 516	486 917	64 380	629 219	-	-
Congre	7 952	6 918	6 524	7 590	-	-
Sébaste	-	-	-	-	-	-
Aiguillat	1 418	1 227	1 413	1 203	-	-
Roussette	32 270	23 095	34 562	24 702	-	-
Emissole	65	38	51	21	-	-
Autres espèces	67 860	171 102	58 015	175 717	-	-
<b>Total</b>	<b>1 722 932</b>	<b>7 155 121</b>	<b>1 442 009</b>	<b>6 285 492</b>	-	-
<b>Poissons pélagiques:</b>						
Maquereau bâtard	-	-	-	-	-	-
Hareng	-	-	-	-	-	-
Maquereau	-	-	-	-	-	-
Esprot	-	-	-	-	-	-
Autres espèces	2 858	13 295	1 106	4 776	-	-
<b>Total</b>	<b>2 858</b>	<b>13 295</b>	<b>1 106</b>	<b>4 776</b>	-	-
<b>Crustacés et mollusques:</b>						
Crevette	-	-	-	-	-	-
Langoustine	-	-	61	543	-	-
Queue de langoustine	-	-	-	-	-	-
Tourteau	2 595	8 245	6 952	15 647	-	-
Homard	-	-	-	-	-	-
Autres crustacés	49	87	46	160	-	-
Coquillage	46 248	107 428	22 685	53 364	-	-
Seiche	17 573	22 641	23 804	30 859	-	-
Escargot de mer	1 906	1 166	3 122	1 097	-	-
Autres espèces	-	-	-	-	-	-
<b>Total</b>	<b>68 371</b>	<b>139 567</b>	<b>56 670</b>	<b>101 670</b>	-	-
<b>Total général</b>	<b>1 794 161</b>	<b>7 307 983</b>	<b>1 499 785</b>	<b>6 391 938</b>	-	-

## V. PECHE MARITIME - PRISES BELGES DEBARQUEES EN BELGIQUE (suite)

Tableau 2.- REPARTITION DES ARRIVAGES DES DIVERSES ESPECES DE POISSONS, EN QUANTITE ET VALEUR, D'APRES LES DIFFERENTS CHAMPS DE PECHE - ANNEE 2002 - (suite)

(Quantité commercialisable)

ESPECES DE POISSONS	Islande		Mer d'Irlande		Autres	
	kg	EUR	kg	EUR	kg	EUR
<b>Poissons de fond:</b>						
Aiglefin	-	-	32 785	55 340	18	33
Cabillaud	-	-	232 046	612 096	67	194
Colin	-	-	407	372	-	-
Merlan	-	-	18 360	17 856	1 913	2 423
Lieu	-	-	10 604	25 763	198	555
Lingue	-	-	5 332	11 897	259	629
Merlu	-	-	2 528	5 355	7 442	7 763
Tacaud	-	-	15 686	10 151	8 496	5 263
Plie	-	-	562 111	978 388	5 716	10 563
Flet	-	-	6 322	2 905	7	2
Limande	-	-	34 864	27 617	301	174
Sole	-	-	702 240	6 679 346	245 863	2 409 834
Turbot	-	-	56 135	596 184	4 214	42 661
Barbue	-	-	41 286	306 891	3 085	28 158
Sole limande	-	-	50 880	208 603	441	2 437
Cardine	-	-	10 793	20 010	5 646	9 883
Flétan	-	-	29	302	-	-
Raie	-	-	712 556	1 134 785	14 328	17 048
Perlon	-	-	73 611	63 603	5 339	6 420
Grondin	-	-	1 119	303	1 136	449
Grondin rouge	-	-	21 825	16 113	452	256
Loup de mer	-	-	-	-	-	-
Baudroie	-	-	67 612	748 254	62 908	475 363
Congre	-	-	14 049	18 951	5 969	6 390
Sébaste	-	-	-	-	-	-
Aiguillat	-	-	6 776	5 593	51	44
Roussette	-	-	105 483	60 399	8 629	4 343
Emissole	-	-	505	221	34	13
Autres espèces	-	-	32 392	101 880	10 468	16 259
<b>Total</b>	-	-	<b>2 818 336</b>	<b>11 709 178</b>	<b>392 980</b>	<b>3 047 157</b>
<b>Poissons pélagiques:</b>						
Maquereau bâtard	-	-	-	-	3	-
Hareng	-	-	-	-	-	-
Maquereau	-	-	-	-	-	-
Esprot	-	-	-	-	-	-
Autres espèces	-	-	209	867	3 043	4 541
<b>Total</b>	-	-	<b>209</b>	<b>867</b>	<b>3 046</b>	<b>4 541</b>
<b>Crustacés et mollusques:</b>						
Crevette	-	-	-	-	-	-
Langoustine	-	-	805	5 091	1 633	10 766
Queue de langoustine	-	-	-	-	28	185
Tourteau	-	-	9 457	19 657	2 973	4 888
Homard	-	-	-	-	6	48
Autres crustacés	-	-	98	138	-	-
Coquillage	-	-	36 394	84 485	1 737	4 198
Seiche	-	-	44 452	53 220	24 652	32 368
Escargot de mer	-	-	10 089	4 135	118	72
Autres espèces	-	-	-	-	-	-
<b>Total</b>	-	-	<b>101 295</b>	<b>166 726</b>	<b>31 147</b>	<b>52 525</b>
<b>Total général</b>	-	-	<b>2 919 840</b>	<b>11 876 771</b>	<b>427 173</b>	<b>3 104 223</b>

## V. PECHE MARITIME - PRISES BELGES DEBARQUEES A L'ETRANGER

Tableau 3.- REPARTITION DES ARRIVAGES DES DIVERSES ESPECES DE POISSONS, EN QUANTITE ET VALEUR, D'APRES LES DIFFERENTS CHAMPS DE PECHE - ANNEE 2002

(Quantité commercialisable)

ESPECES DE POISSONS	Mer côtière		Mer du Nord Méridionale		Mer du Nord Centrale-Ouest		Mer du Nord Centrale-Est (Witte-Bank)	
	kg	EUR	kg	EUR	kg	EUR	kg	EUR
<b>Poissons de fond:</b>								
Aiglefin	61	42	863	623	4 726	3 511	151 018	151 031
Cabillaud	169 966	384 474	65 846	139 458	7 450	14 336	451 013	1 182 336
Colin	152	220	36	74	14	9	8 610	7 527
Merlan	23 070	17 792	9 888	7 707	817	664	7 713	7 089
Lieu	132	338	190	566	-	-	7 341	19 448
Lingue	23	46	29	41	96	91	9 969	14 408
Merlu	-	-	26	60	61	151	22 550	57 479
Tacaud	3 446	2 006	1 711	975	59	26	57	39
Plie	104 182	191 423	92 937	162 663	76 808	145 452	1 435 388	2 958 795
Flet	42 663	30 659	23 120	14 603	1 124	640	9 974	5 921
Limande	51 521	55 955	18 438	17 763	13 508	13 270	163 624	196 785
Sole	86 180	723 340	84 644	695 476	7 306	67 395	115 431	1 095 658
Turbot	5 255	49 943	5 920	55 302	5 683	48 652	97 011	905 880
Barbue	6 340	47 898	7 660	55 384	1 183	11 206	18 929	147 800
Sole limande	3 962	19 377	7 361	33 336	12 505	55 821	152 840	692 094
Cardine	-	-	-	-	159	288	3 104	5 817
Flétan	-	-	-	-	115	830	584	4 524
Raie	3 805	4 131	7 147	7 317	988	1 063	3 126	5 282
Perton	3 311	3 567	1 224	1 426	798	561	24 147	23 456
Grondin	886	980	3 190	2 103	81	28	5 708	2 025
Grondin rouge	1 562	1 746	585	408	753	767	14 374	20 826
Loup de mer	-	-	-	-	25	73	63 076	209 587
Baudroie	66	498	206	1 780	2 683	12 361	85 064	420 353
Congre	1 472	10 863	27	34	-	-	63	82
Sébaste	32	234	-	-	-	-	57	183
Aiguillat	327	109	13	40	155	261	4 084	7 737
Roussette	762	367	1 250	743	-	-	356	286
Emissole	13	5	-	-	-	-	-	-
Autres espèces	8 599	32 857	9 676	24 456	2 117	6 382	16 367	31 004
<b>Total</b>	<b>517 768</b>	<b>1 578 870</b>	<b>341 987</b>	<b>1 222 338</b>	<b>139 214</b>	<b>383 838</b>	<b>2 871 578</b>	<b>8 173 452</b>
<b>Poissons pélagiques:</b>								
Maquereau bâtard	8 381	2 948	14 708	5 343	-	-	987	784
Hareng	-	-	-	-	-	-	-	-
Maquereau	2 996	3 821	14 013	11 672	5	4	3 090	3 107
Esprot	249	153	-	-	-	-	-	-
Autres espèces	75	193	2	5	4	1	3	5
<b>Total</b>	<b>11 701</b>	<b>7 115</b>	<b>28 723</b>	<b>17 020</b>	<b>9</b>	<b>5</b>	<b>4 080</b>	<b>3 896</b>
<b>Crustacés et mollusques:</b>								
Crevette	120 445	478 243	22 460	77 317	-	-	21 164	97 004
Langoustine	16	143	64	392	2 062	12 374	38 141	209 616
Queue de langoustine	-	-	-	-	-	-	9	35
Tourteau	1 225	1 117	513	553	1 422	1 184	16 749	12 295
Homard	51	520	122	1 190	23	159	445	2 381
Autres crustacés	-	-	-	-	-	-	-	-
Coquillage	3 429	10 002	202	590	578	1 844	475	1 331
Seiche	16 805	27 140	2 379	4 073	741	1 363	3 649	6 713
Escargot de mer	108	68	9	7	111	72	5 385	4 093
Autres espèces	-	-	-	-	-	-	-	-
<b>Total</b>	<b>142 079</b>	<b>517 233</b>	<b>25 749</b>	<b>84 122</b>	<b>4 937</b>	<b>16 996</b>	<b>86 017</b>	<b>333 468</b>
<b>Total général</b>	<b>671 548</b>	<b>2 103 218</b>	<b>396 459</b>	<b>1 323 480</b>	<b>144 160</b>	<b>400 839</b>	<b>2 961 675</b>	<b>8 510 816</b>

## V. PECHE MARITIME - PRISES BELGES DEBARQUEES A L'ETRANGER (suite)

Tableau 3.- REPARTITION DES ARRIVAGES DES DIVERSES ESPECES DE POISSONS, EN QUANTITE ET VALEUR, D'APRES LES DIFFERENTS CHAMPS DE PECHE - ANNEE 2002 - (suite)

(Quantité commercialisable)

ESPECES DE POISSONS	Mer du Nord Septentrionale		Manche		Canal de Bristol	
	kg	EUR	kg	EUR	kg	EUR
<b>Poissons de fond:</b>						
Aiglefin	-	-	758	778	755	1 014
Cabillaud	-	-	33 493	74 098	3 863	9 372
Colin	-	-	8 457	16 417	844	1 911
Merlan	-	-	13 185	12 170	211	268
Lieu	-	-	11 776	26 171	26	46
Lingue	-	-	2 647	4 436	120	224
Merlu	-	-	54	108	12	12
Tacaud	-	-	81 478	34 538	295	246
Plie	-	-	520 699	830 768	1 736	2 385
Flet	-	-	20 992	12 014	16	8
Limande	-	-	71 188	68 203	309	270
Sole	-	-	436 106	3 555 394	13 269	104 847
Turbot	-	-	21 634	263 900	221	2 298
Barbue	-	-	54 030	446 991	763	5 318
Sole limande	-	-	28 442	150 789	2 884	14 076
Cardine	-	-	49	23	117	198
Flétan	-	-	-	-	-	-
Raie	-	-	16 338	24 244	2 546	2 404
Perlon	-	-	81 223	69 221	188	309
Grondin	-	-	30 152	25 592	179	365
Grondin rouge	-	-	14 969	16 925	94	429
Loup de mer	-	-	3 053	4 699	-	-
Baudroie	-	-	7 043	58 128	1 154	11 833
Congre	-	-	4 247	4 460	352	242
Sébaste	-	-	456	2 684	-	-
Aiguillat	-	-	1 799	2 291	-	-
Roussette	-	-	15 563	8 842	143	120
Emissole	-	-	271	88	-	-
Autres espèces	-	-	52 658	104 898	1 109	1 614
<b>Total</b>	-	-	<b>1 532 760</b>	<b>5 818 870</b>	<b>31 206</b>	<b>159 809</b>
<b>Poissons pélagiques:</b>						
Maquereau bâtard	-	-	712	437	-	-
Hareng	-	-	-	-	-	-
Maquereau	-	-	500	673	-	-
Esprot	-	-	-	-	-	-
Autres espèces	-	-	377	562	-	-
<b>Total</b>	-	-	<b>1 589</b>	<b>1 672</b>	-	-
<b>Crustacés et mollusques:</b>						
Crevette	-	-	-	-	-	-
Langoustine	-	-	24	157	-	-
Queue de langoustine	-	-	16	144	-	-
Tourteau	-	-	4 107	5 858	16	54
Homard	-	-	77	654	-	-
Autres crustacés	-	-	-	-	-	-
Coquillage	-	-	64 297	177 622	1 872	5 124
Seiche	-	-	117 755	194 800	839	1 365
Escargot de mer	-	-	3 414	1 753	50	33
Autres espèces	-	-	-	-	-	-
<b>Total</b>	-	-	<b>189 690</b>	<b>380 988</b>	<b>2 777</b>	<b>6 576</b>
<b>Total général</b>	-	-	<b>1 724 039</b>	<b>6 201 530</b>	<b>33 983</b>	<b>166 385</b>

## V. PECHE MARITIME - PRISES BELGES DEBARQUEES A L'ETRANGER (suite)

Tableau 3.- REPARTITION DES ARRIVAGES DES DIVERSES ESPECES DE POISSONS, EN QUANTITE ET VALEUR, D'APRES LES DIFFERENTS CHAMPS DE PECHE - ANNEE 2002 - (suite)

(Quantité commercialisable)

ESPECES DE POISSONS	Irlande méridionale et ouest (Mine-Head)		Mer d'Irlande		Autres	
	kg	EUR	kg	EUR	kg	EUR
<b>Poissons de fond:</b>						
Aiglefin	6 415	8 024	3 355	4 941	-	-
Cabillaud	15 362	38 174	16 679	42 672	69	166
Colin	488	945	118	180	65	94
Merlan	7 912	9 933	2 869	2 413	371	316
Lieu	60	189	1 327	2 559	29	77
Lingue	217	306	809	1 345	24	24
Merlu	247	607	71	139	1 763	1 918
Tacaud	35	17	74	41	792	411
Plie	12 162	19 105	55 850	90 491	3 458	5 401
Flet	163	99	2 514	1 189	-	-
Limande	186	121	5 479	5 457	89	50
Sole	23 127	186 531	63 573	550 165	49 942	429 703
Turbot	3 567	32 514	4 495	46 173	1 363	12 494
Barbue	1 219	8 145	3 590	26 860	714	6 436
Sole limande	4 355	17 021	3 195	12 203	2	4
Cardine	548	858	453	609	-	-
Flétan	-	-	-	-	-	-
Raie	6 792	7 429	23 219	32 248	196	226
Perlon	369	310	4 595	4 514	473	387
Grondin	57	85	690	689	596	1 282
Grondin rouge	192	382	173	166	228	210
Loup de mer	-	-	-	-	-	-
Baudroie	5 216	31 870	5 212	33 921	12 952	73 487
Congre	321	193	512	819	331	341
Sébaste	-	-	5	15	-	-
Aiguillat	2	6	207	409	-	-
Roussette	33	21	846	298	92	58
Emissole	-	-	999	410	-	-
Autres espèces	6 614	13 828	5 277	5 569	4 093	5 894
<b>Total</b>	<b>95 659</b>	<b>376 713</b>	<b>206 186</b>	<b>866 495</b>	<b>77 642</b>	<b>538 979</b>
<b>Poissons pélagiques:</b>						
Maquereau bâtard	-	-	-	-	-	-
Hareng	-	-	-	-	-	-
Maquereau	-	-	-	-	-	-
Esprot	-	-	-	-	-	-
Autres espèces	-	-	83	197	20	61
<b>Total</b>	<b>-</b>	<b>-</b>	<b>83</b>	<b>197</b>	<b>20</b>	<b>61</b>
<b>Crustacés et mollusques:</b>						
Crevette	-	-	-	-	-	-
Langoustine	1	9	340	1 264	388	1 177
Queue de langoustine	-	-	-	-	-	-
Tourteau	75	122	234	394	10	30
Homard	10	82	-	-	-	-
Autres crustacés	-	-	-	-	-	-
Coquillage	1 081	2 247	1 706	3 577	119	419
Seiche	690	1 352	2 066	4 544	2 315	3 699
Escargot de mer	-	-	1 375	1 144	-	-
Autres espèces	4	14	-	-	-	-
<b>Total</b>	<b>1 861</b>	<b>3 826</b>	<b>5 721</b>	<b>10 923</b>	<b>2 832</b>	<b>5 325</b>
<b>Total général</b>	<b>97 520</b>	<b>380 539</b>	<b>211 990</b>	<b>877 615</b>	<b>80 494</b>	<b>544 365</b>



## V. PECHE MARITIME

Tableau 4.- REPARTITION DES ARRIVAGES DES DIVERSES ESPECES DE POISSONS, EN QUANTITE ET VALEUR, D'APRES LE LIEU DE DEBARQUEMENT - ANNEE 2002  
(Quantité commercialisable)

ESPECES DE POISSONS	En Belgique		En d'autres pays		Total	
	kg	100 EUR	kg	100 EUR	kg	100 EUR
<b>Poissons de fond:</b>						
Aiglefin	429 955	5 085	167 951	1 700	597 906	6 785
Cabillaud	2 212 907	52 079	763 741	18 851	2 976 648	70 930
Colin	81 930	619	18 784	274	100 714	893
Merlan	350 453	3 472	66 036	584	416 489	4 055
Lieu	100 773	2 200	20 881	494	121 654	2 694
Lingue	62 952	1 302	13 934	209	76 886	1 511
Merlu	49 657	1 014	24 784	605	74 441	1 618
Tacaud	372 267	1 901	87 947	383	460 214	2 284
Plie	4 408 336	81 348	2 303 220	44 065	6 711 556	125 413
Flet	113 983	550	100 566	651	214 549	1 201
Limande	366 769	3 198	324 342	3 579	691 111	6 777
Sole	4 000 039	342 253	879 558	74 085	4 879 597	416 338
Turbot	280 731	29 831	145 149	14 172	425 880	44 002
Barbue	339 321	24 673	94 428	7 560	433 749	32 233
Sole limande	822 497	37 089	215 546	9 947	1 038 043	47 036
Cardine	67 018	1 270	4 430	78	71 448	1 348
Flétan	1 677	163	699	54	2 376	217
Raie	1 463 428	24 130	64 157	843	1 527 585	24 974
Perlon	374 093	3 010	116 328	1 038	490 421	4 048
Grondin	14 259	56	41 539	331	55 798	387
Grondin rouge	143 703	1 147	32 930	419	176 633	1 565
Loup de mer	93 544	2 807	66 154	2 144	159 698	4 951
Baudroie	317 592	30 879	119 596	6 442	437 188	37 322
Congre	54 271	692	7 325	170	61 596	862
Sébaste	522	4	550	31	1 072	35
Aiguillat	16 474	183	6 587	109	23 061	292
Roussette	371 707	2 375	19 045	107	390 752	2 482
Emissole	7 604	29	1 283	5	8 887	34
Autres espèces	349 689	12 904	106 510	2 265	456 199	15 169
<b>Total</b>	<b>17 268 151</b>	<b>666 263</b>	<b>5 814 000</b>	<b>191 195</b>	<b>23 082 151</b>	<b>857 456</b>
<b>Poissons pélagiques:</b>						
Maquereau bâtard	5 049	6	24 788	95	29 837	101
Hareng	23 144	54	-	-	23 144	54
Maquereau	2 101	26	20 604	193	22 705	219
Esprot	553	8	249	2	802	9
Autres espèces	28 977	1 074	564	10	29 541	1 084
<b>Total</b>	<b>59 824</b>	<b>1 168</b>	<b>46 205</b>	<b>300</b>	<b>106 029</b>	<b>1 467</b>
<b>Crustacés et mollusques:</b>						
Crevette	266 437	10 041	164 069	6 526	430 506	16 566
Langoustine	161 071	9 498	41 036	2 251	202 107	11 750
Queue de langoustine	25 236	1 897	25	2	25 261	1 899
Tourteau	101 994	1 329	24 351	216	126 345	1 545
Homard	420	34	728	50	1 148	84
Autres crustacés	473	9	-	-	473	9
Coquillage	355 906	8 952	73 759	2 028	429 665	10 979
Seiche	800 020	12 539	147 239	2 450	947 259	14 989
Escargot de mer	81 420	462	10 452	72	91 872	534
Autres espèces	-	-	4	-	4	-
<b>Total</b>	<b>1 792 977</b>	<b>44 761</b>	<b>461 663</b>	<b>13 595</b>	<b>2 254 640</b>	<b>58 355</b>
<b>Total général</b>	<b>19 120 952</b>	<b>712 192</b>	<b>6 321 868</b>	<b>205 090</b>	<b>25 442 820</b>	<b>917 278</b>

## V. PECHE MARITIME (suite)

Tableau 5.- IMPORTANCE DE L'ACTIVITE DE LA FLOTTE DE PECHE (1)

ANNEES	Nombre de bateaux	Nombre de voyages	Nombre total de jours		Pêche moyenne				Pêche totale	
			de mer	de pêche	par jour de mer		par jour de pêche		1 000 kg	100 EUR
					kg	EUR	kg	EUR		
1990	206	9 560	37 369	32 369	823	1 974	951	2 279	30 768	737 983
1991	202	8 974	34 728	29 681	811	2 123	949	2 486	28 167	737 875
1992	197	8 740	33 933	29 171	727	1 738	846	2 021	24 676	589 771
1993	179	8 027	30 219	26 224	758	1 875	873	2 160	22 897	566 642
1994	151	8 177	28 108	24 895	760	1 971	858	2 226	21 372	554 171
1995	146	7 426	25 551	22 796	803	2 059	900	2 307	20 515	526 055
1996	138	6 647	25 005	22 110	808	2 472	914	2 795	20 200	618 155
1997	136	6 333	24 788	21 646	779	2 741	892	3 139	19 317	679 564
1998	121	5 697	21 995	19 436	825	2 818	934	3 187	18 144	619 610
1999	127	5 417	21 524	19 142	846	2 860	951	3 221	18 205	616 607
2000	121	5 124	20 880	18 625	842	2 995	944	3 358	17 580	625 352
2001	123	5 040	20 647	18 677	875	3 306	967	3 654	18 060	682 536
2002	125	4 540	20 655	18 699	942	3 456	1 040	3 818	19 455	713 908

Tableau 6.- REPARTITION DES BATEAUX D'APRES LE PORT D'ATTACHE ET LE TONNAGE BRUT (2)

(Situation au 31 décembre 2002)

PORTS D'ATTACHE	Nombre d'entreprises	Nombre de bateaux	Tonnage total (brut)	Nombre de bateaux dont le tonnage est de:				
				moins de 35 TB	36 à < de 70 TB	71 à < de 180 TB	181 à < de 400 TB	plus de 401 TB
Blankenberge	4	4	922	-	1	1	2	-
Nieuport	14	14	1 100	2	5	7	-	-
Ostende	34	35	4 179	6	13	6	10	-
Zeebrugge	70	75	17 974	-	5	24	43	3
Autres	-	-	-	-	-	-	-	-
<b>Total 2002</b>	<b>118</b>	<b>128</b>	<b>24 175</b>	<b>8</b>	<b>24</b>	<b>38</b>	<b>55</b>	<b>3</b>
<b>Total 2001</b>	<b>118</b>	<b>128</b>	<b>23 992</b>	<b>9</b>	<b>24</b>	<b>38</b>	<b>54</b>	<b>3</b>

(1) Quantité et valeur des poissons débarqués dans les ports de pêche belges.

(2) Potentiel de la flotte de pêche partant des ports belges.

## V. PECHE MARITIME (suite)

Tableau 7.- PRIX MOYEN MENSUEL PAR KG DES PRINCIPALES ESPECES DE POISSONS AU COURS DE L' ANNEE 2002  
(Prix payés aux pêcheurs pour la quantité commercialisable)

MOIS	Cabillaud EUR	Plie EUR	Raie EUR	Aiglefin EUR	Sebaste EUR	Sole EUR	Crevettes EUR
<b>2001</b>							
Janvier	2,82	1,32	1,33	1,45	-	7,79	4,52
Février	2,45	1,50	2,37	1,62	-	8,76	5,02
Mars	2,08	1,67	2,38	1,46	-	7,57	5,38
Avril	2,49	1,57	1,97	1,38	0,80	6,79	7,04
Mai	2,54	1,90	1,48	1,52	1,20	8,95	6,47
Juin	2,51	1,83	1,86	1,22	0,80	9,29	6,64
Juillet	2,84	1,81	1,44	1,11	0,80	10,35	7,23
Août	2,76	2,02	1,47	1,04	0,80	9,08	5,32
Septembre	2,31	2,04	1,49	0,81	0,83	9,21	3,37
Octobre	2,35	2,20	1,62	1,20	0,80	8,69	3,46
Novembre	2,00	2,16	1,77	1,00	-	8,62	3,01
Décembre	2,18	1,67	1,47	0,95	-	10,10	4,20
<b>Année 2002</b>	<b>2,35</b>	<b>1,85</b>	<b>1,65</b>	<b>1,18</b>	<b>0,82</b>	<b>8,56</b>	<b>3,77</b>
<b>Année 2001</b>	<b>2,65</b>	<b>1,70</b>	<b>1,50</b>	<b>1,09</b>	<b>0,64</b>	<b>9,08</b>	<b>4,31</b>

**Autres**

Indices des prix (base 1995=100)

## I.- INDICES DES PRIX (1)

## 1.- INDICES DES PRIX A LA PRODUCTION DES PRODUITS AGRICOLES ET HORTICOLES

Base 1995 = 100

PERIODE	Pro- duits agri- coles	Pro- duits végé- taux	Céré- ales	Fro- ment	Escour- geon	Plan- tes sar- clées	Pom- mes de terre	Bette- raves sucriè- res	Animaux et pro- duits animaux	Ani- maux	Bovins
2000	95,7	79,4	86,1	85,6	89,0	74,2	47,3	94,5	99,5	97,8	96,3
2001	101,9	96,8	84,9	84,8	84,1	100,0	104,0	96,7	103,1	101,4	79,4
2002	90,3	76,1	77,6	77,9	76,2	71,0	47,2	88,7	93,6	91,4	87,5
<b>2003</b>											
Janvier *	91,1	73,5	74,6	74,0	78,5	67,6	39,3	88,7	95,3	90,7	101,7
Février *	91,3	71,5	74,1	73,6	77,2	64,9	33,1	88,7	95,9	92,8	100,3
Mars *	90,6	69,2	73,3	72,8	76,8	61,8	25,9	88,7	95,6	92,4	99,8
Avril *	89,7	70,4	74,0	73,5	76,7	63,9	30,7	88,7	94,2	92,5	97,6
Mai *	87,9	72,8	75,1	74,6	78,6	67,1	38,0	88,7	91,4	92,2	96,1
Juin *	92,9	91,0	74,2	73,9	76,2	94,8	102,2	88,7	93,3	93,6	95,3
Juillet *											
Août *											
Septembre *											
Octobre *											
Novembre *											
Décembre *											

PERIODE	Taureaux	Génisses	Vaches	Veaux	Porcs	Volailles	Poulets à rôtir	Poules à bouillir	Produits animaux
2000	102,1	104,3	86,7	95,9	98,5	100,4	100,2	111,3	103,8
2001	81,3	83,3	62,2	95,4	116,9	108,7	107,7	151,4	107,6
2002	94,3	81,8	77,8	90,6	94,3	91,1	91,4	77,0	99,5
<b>2003</b>									
Janvier *	109,0	92,4	89,2	108,4	82,6	87,2	87,5	73,0	107,2
Février *	107,4	90,3	86,6	109,2	86,9	91,7	92,0	76,0	104,1
Mars *	106,4	90,8	89,2	105,7	83,0	111,4	112,1	80,0	103,9
Avril *	106,1	90,9	86,9	99,4	86,4	103,4	104,3	62,8	98,6
Mai *	109,6	92,2	85,7	88,9	84,0	119,7	120,4	88,0	89,5
Juin *	110,0	92,3	83,1	87,9	87,0	123,5	124,5	78,5	92,7
Juillet *									
Août *									
Septembre *									
Octobre *									
Novembre *									
Décembre *									

(1) Source : Ministère des Classes Moyennes et de l'Agriculture - C.E.A.

## I.- INDICES DES PRIX (1)

## 1.- INDICES DES PRIX A LA PRODUCTION DES PRODUITS AGRICOLES ET HORTICOLES (suite)

Base 1995 = 100

PERIODE	Lait	Oeufs	Pro- duits horti- coles	Lé- gumes	Lé- gumes pleine terre	Choux- fleurs	Poi- reaux	Chico- rées Wit- loof	Lé- gumes sous verre	Laitues	Tomates
2000	101,3	117,2	112,0	120,8	95,4	107,7	108,2	87,2	156,0	109,1	174,6
2001	107,3	109,2	120,0	126,7	120,0	127,4	167,8	119,3	139,0	134,6	144,6
2002	97,3	111,1	124,4	131,4	120,0	127,1	136,9	119,5	151,3	112,0	171,4
<b>2003</b>											
Janvier *	105,8	114,6	125,0	144,6	143,3	-	196,4	101,5	169,0	169,7	-
Février *	101,3	119,3	130,6	153,6	147,5	-	219,2	94,3	223,1	210,9	-
Mars *	96,6	144,3	127,8	146,1	125,1	-	195,0	98,5	198,0	151,5	346,0
Avril *	88,8	152,9	128,3	141,1	77,9	-	113,3	55,1	181,7	102,0	235,3
Mai *	85,8	109,5	135,9	132,8	104,7	113,5	208,8	67,4	154,7	45,7	182,2
Juin *	89,1	112,6	122,7	100,5	63,1	45,0	113,8	41,0	129,3	58,9	141,0
Juillet *											
Août *											
Septembre *											
Octobre *											
Novembre *											
Décembre *											

PERIODE	Fruits	Pom- mes	Jona- gold	Gol- den	Poires	Confé- rence	Doyenné	Pro- duits horticol. non co- mestibles	Fleurs coupées	Autres	Indice global des prod. agr. et hort.
2000	94,9	77,8	77,4	79,1	120,9	129,1	88,8	113,6	114,8	113,4	99,4
2001	111,8	93,6	93,5	87,0	134,5	129,1	146,6	116,9	114,5	117,3	106,0
2002	119,8	91,6	90,9	94,9	186,2	201,2	133,7	116,7	119,0	116,4	98,0
<b>2003</b>											
Janvier *	106,1	101,7	91,4	98,8	116,8	129,9	84,1	111,1	143,0	108,1	98,8
Février *	114,6	109,7	99,5	104,2	124,4	129,8	98,0	108,7	141,0	105,9	100,2
Mars *	116,1	109,9	100,1	94,4	129,7	130,1	93,9	109,4	149,4	106,4	99,0
Avril *	116,3	108,9	101,7	110,9	127,6	127,6	-	119,0	116,4	119,4	98,5
Mai *	147,9	137,3	145,7	97,5	135,8	135,8	-	129,9	138,8	127,6	98,8
Juin *	150,8	147,9	151,0	134,0	147,8	147,8	-	132,3	147,1	125,7	99,7
Juillet *											
Août *											
Septembre *											
Octobre *											
Novembre *											
Décembre *											

(1) Source : Ministère des Classes Moyennes et de l'Agriculture - C.E.A.

## I.- INDICES DES PRIX (1)

## 2.- INDICES DES PRIX D'ACHAT DES MOYENS DE PRODUCTION EN AGRICULTURE ET HORTICULTURE

Base 1995 = 100

PERIODE	Consommation intermédiaire	Plants et semences	Animaux d'élevage et de rente	Energie	Produits phytosanitaires	Engrais	Aliments pour bétail	Petit matériel	Entretien des bâtiments
2000	108,3	98,0	94,6	151,9	115,7	104,8	102,7	101,0	107,5
2001	111,3	99,1	96,0	139,8	115,7	114,8	108,0	102,0	110,7
2002	111,1	102,1	80,5	138,7	110,4	107,8	107,5	103,4	113,2
<b>2003</b>									
Janvier *	111,1	101,5	73,3	149,8	110,4	106,3	105,9	103,4	114,9
Février *	111,9	101,5	80,6	158,7	110,4	106,3	105,5	103,4	115,0
Mars *	111,8	102,8	81,6	156,8	110,4	106,3	105,4	104,9	115,1
Avril *	110,5	102,8	87,9	137,4	110,4	106,3	105,4	104,9	115,5
Mai *	109,6	102,8	88,6	128,8	110,4	106,3	105,1	104,9	115,6
Juin *	110,2	102,8	94,5	133,0	110,4	109,8	104,8	104,9	115,7
Juillet *									
Août *									
Septembre *									
Octobre *									
Novembre *									
Décembre *									

PERIODE	Entretien du matériel	Autres biens et services	Investissements	Matériel	Constructions	Salaires	Fermeages	Index global des moyens de production
2000	113,0	107,5	107,6	107,9	107,3	109,3	114,3	107,8
2001	118,8	109,5	110,4	110,5	110,4	112,5	114,3	110,6
2002	124,3	112,1	112,7	112,7	112,8	116,7	119,2	110,9
<b>2003</b>								
Janvier *	126,2	112,8	113,4	112,7	114,5	119,5	119,2	111,2
Février *	126,3	113,4	113,9	113,4	114,6	119,5	119,2	111,8
Mars *	126,3	113,5	113,9	113,4	114,7	120,3	119,2	111,8
Avril *	127,5	113,8	114,1	113,4	115,1	120,3	119,2	110,8
Mai *	128,0	113,5	114,1	113,4	115,2	120,3	119,2	110,2
Juin *	128,1	113,8	114,2	113,4	115,3	120,3	119,2	110,6
Juillet *								
Août *								
Septembre *								
Octobre *								
Novembre *								
Décembre *								

(1) Source : Ministère des Classes Moyennes et de l'Agriculture - C.E.A.

## Informations



# L'Institut national de statistique

## Où trouver l'information de l'INS ?

Dans cinq grandes villes du pays, l'INS met à la disposition du public :

- ◊ Des annuaires et des publications spécialisées ainsi qu'une sélection de disquettes et de cédéroms.
- ◊ Une salle de lecture où il est possible de consulter les publications de l'INS, d'autres ministères ou d'institutions belges et internationales.

Toutes nos bibliothèques sont accessibles les jours ouvrables de 9h à 12h et de 13h à 16h.

### Bruxelles

Rue de Louvain 44, 1000 Bruxelles  
 tél. 02/548.63.65 – 02/548.63.66 fax 02/548.63.67  
 e-mail : [info@statbel.mineco.fgov.be](mailto:info@statbel.mineco.fgov.be)

Train (B) : Gare Centrale ou Congrès  
 Métro (M) : ligne 1A et 1B, station Parc ou Arts-Loi  
 ligne 2, station Arts-Loi ou Madou  
 Tram-Bus : 92, 93, 94 arrêt Parc  
 65, 66 arrêt Presse  
 29, 63 arrêt Congrès  
 Parking (P) : Cité administrative (payant)

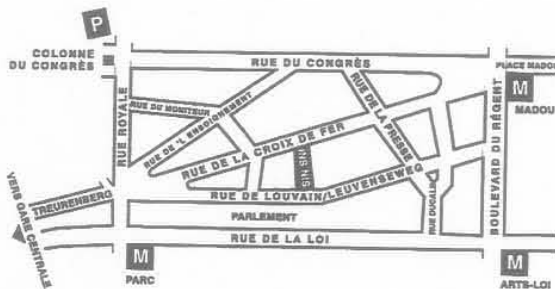

### Anvers

Italiëlei 124 - bus 85, 2000 Antwerpen  
 tél. 03/229.07.00 fax 03/233.28.30  
 e-mail : [info.antwerpen@statbel.mineco.fgov.be](mailto:info.antwerpen@statbel.mineco.fgov.be)

Train (B) : Centraal Station  
 Métro (M) : arrêt Opera  
 Tram-Bus : accès facile (Fr. Rooseveltplaats)



### Charleroi

Tour Biarent, Bd Audent 14/5, 6000 Charleroi  
 tél. 071/27.44.14 fax 071/27.44.19  
 e-mail : [info.charleroi@statbel.mineco.fgov.be](mailto:info.charleroi@statbel.mineco.fgov.be)

Train (B) : Charleroi Sud, 20 min depuis la gare (Place Buisset, Rue du Collège, place Charles II, Bd Tirou, rue de la Montagne)  
 Bus : arrêt Tirou  
 Autoroute : petite ceinture de Charleroi - sortie Gare du Sud  
 Parking (P) : payant face à l'INS



### Gand

Coupure rechts 620, 9000 Gent  
 tél. 09/267.27.00 fax 09/267.27.29  
 e-mail : [info.gent@statbel.mineco.fgov.be](mailto:info.gent@statbel.mineco.fgov.be)

Train (B) : Gent St. Pieters  
 Tram-Bus : 40, 43 arrêt Theresianenstraat  
 Autoroute : accès aisé par autoroute E40 (sortie N° 13 - Gent - West/Drongen)  
 Parking (P) : au long de la "Coupure Rechts"

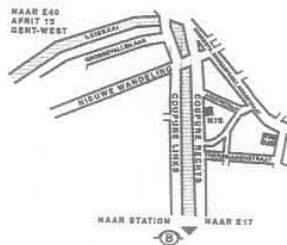

### Liège

Bd de la Sauvenière 73-75, 4000 Liège  
 tél. 04/223.84.11 fax 04/222.49.94  
 e-mail : [info.liege@statbel.mineco.fgov.be](mailto:info.liege@statbel.mineco.fgov.be)

Train (B) : Gare des Guillemins ou Gare du Palais  
 Tram-Bus : (Guillemins) 1 et 4 arrêt Sauvenière  
 Parking (P) : Neujean (à 20 m - même trottoir)  
 Mercure (en face)



L'INS diffuse de nombreux produits qui donnent une image chiffrée de la réalité socio-économique belge.

Ces produits, repris dans notre catalogue, sont disponibles auprès de nos centres régionaux ou auprès de notre service de Documentation - vente de Bruxelles. Notre catalogue vous sera envoyé sur simple demande. (voir adresses ci-contre).

Vous trouverez également un extrait de nos données, ainsi que la liste de nos publications sur notre site Internet : <http://statbel.fgov.be>

## Agriculture : autre produit

### *Recensement agricole et horticole au 15 mai*

Cette brochure présente une série de résultats caractérisant la situation de l'agriculture belge telle qu'elle a été relevée lors du recensement effectué au 15 mai. Le nombre d'exploitations, la superficie agricole utilisée, le matériel agricole, les cultures, le cheptel ainsi que plusieurs types d'informations sur les chefs d'exploitation et leur main-d'œuvre sont autant de renseignements disponibles dans cette publication, au niveau du Royaume, mais aussi des régions, des régions agricoles et des provinces. Une seconde partie présente ces mêmes caractéristiques par classe de grandeur des exploitations. Ces tableaux analysent la situation au niveau de la Belgique et des régions uniquement.

## Quelques autres publications

### *Publications générales*

Annuaire de statistiques régionales  
Bulletin de statistique - *Mensuelle*  
Communiqué hebdomadaire

### *Territoire et environnement*

Statistique de l'occupation du sol (*disquette*)  
Aperçu Environnement - *Annuelle*

### *Population*

Ménages et noyaux familiaux - *Annuelle*  
Population totale au 1er janvier - *Annuelle*  
Population étrangère au 1er janvier - *Annuelle*  
Perspectives de population 2000/2050 - *A paraître*

### *Société*

Enquête sur les forces de travail - *Annuelle*  
Statistique fiscale des revenus - *Annuelle*

### *Économie et finances*

Ventes de biens immobiliers - *Annuelle*  
Statistiques de la TVA (*disquette*) - *Annuelle*

### *Industrie*

Production industrielle et construction -  
*Mensuelle*

### *Commerce, services et transports*

Statistiques mensuelles du transport -  
*Mensuelle*  
Commerce intérieur - *Annuelle*

SERVICE PUBLIC FEDERAL  
ECONOMIE, P.M.E.,  
CLASSES MOYENNES & ENERGIE

Statistique et  
Information économique

Achévé d'imprimer  
par l'imprimerie de l'INS  
B-1000 Bruxelles

Novembre 2003

## Domaines statistiques

-  Généralités
-  Territoire et environnement
-  Population
-  Société
-  Économie et finances
-  Agriculture et activités assimilées
-  Industrie
-  Services, commerce et transports



SPF ECONOMIE, P.M.E., CLASSES MOYENNES ET ENERGIE  
Statistique et Information économique  
B-1000 Bruxelles  
tél. 02/548.63.65 - 02/548.63.66  
fax 02/548.63.67

€ 7  
ISSN 0067 - 5466

<http://statbel.fgov.be>  
[info@statbel.mineco.fgov.be](mailto:info@statbel.mineco.fgov.be)