

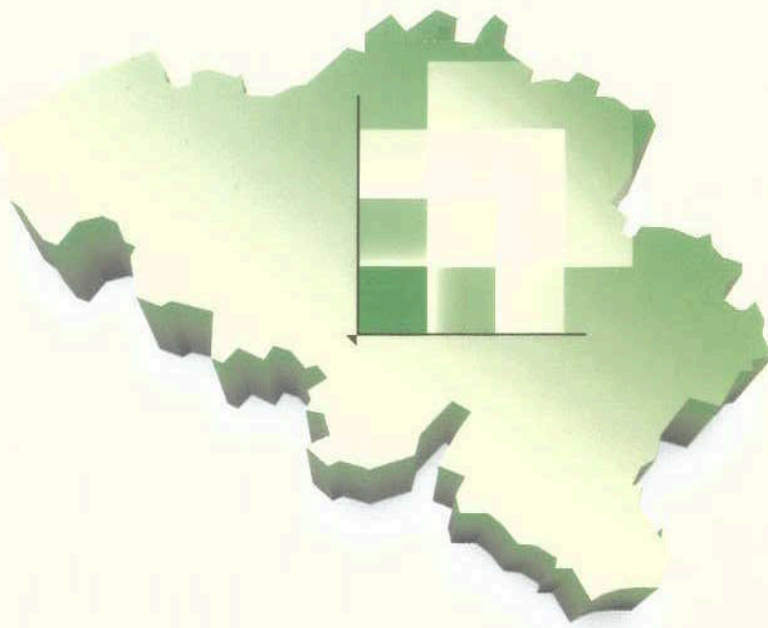

SERVICE PUBLIC FEDERAL
ECONOMIE, P.M.E., CLASSES MOYENNES ET ENERGIE

Statistique et Information économique



publication trimestrielle | no 1

2003

Agriculture

Statistiques agricoles

Agriculture

Statistiques agricoles

L'Institut national de statistique propose des informations impartiales à un prix abordable.

Les informations sont diffusées conformément à la loi, notamment pour ce qui concerne leur confidentialité.

Nous classons les statistiques en huit domaines :

Généralités	Économie et finances
Territoire et environnement	Agriculture et activités assimilées
Population	Industrie
Société	Services, commerce et transports

Tous droits de traduction, d'adaptation, de reproduction par tous procédés, y compris la photographie et le microfilm sont soumis à autorisation préalable de l'Institut national de statistique.

Toutefois, la citation de courts extraits, à titre explicatif ou justificatif, dans un article, un compte-rendu ou un livre, est autorisée moyennant indication claire et précise de la source.

Éditeur responsable : Hans D'Hondt



© 2003, INSTITUT NATIONAL DE STATISTIQUE *éditeur*

B-1000 Bruxelles – 44 rue de Louvain

Statistiques agricoles

Publication trimestrielle n° 1

Sommaire

Graphiques et cartes

Graphiques	2
Carte des régions	4

A) Produits végétaux

I. Estimation de la production des cultures agricoles : année de récolte 2002

<i>Introduction</i>	7
A. Rendements moyens des cultures agricoles (en 100 kg à l'ha) estimés au niveau de la Belgique au cours des années de récolte 1998 à 2002	8
B. Production des cultures agricoles (en tonnes) estimée au niveau de la Belgique au cours des années de récolte 1998 à 2002	10
C. Estimation définitive de la production des cultures agricoles pour l'année de récolte 2002	
- Niveau Belgique	12
- Niveau région	14
- Niveau province : - Anvers, Limbourg, Flandre orientale	16
- Brabant flamand, Flandre occidentale	18
- Brabant wallon, Hainaut, Liège	20
- Luxembourg, Namur	22
- Niveau région agricole : - Dunes-Polders, région sablonneuse, Campine	24
- Région sablo-Limoneuse, région Limoneuse, région herbagère	26
- Campine hennuyère, Condroz, Haute Ardenne	28
- Région herbagère (Fagne), Famenne	30
- Ardenne, région jurassique	32

II. Recensement des cultures maraîchères de plein air au 1er septembre 2002

Niveau Belgique	36
-----------------------	----

III. Enquête agricole au 15 novembre 2002

1. Niveau Belgique	39
2. Niveau Région flamande	40
3. Niveau Région wallonne	41

B) Produits animaux

I. Activité dans l'industrie laitière

Années 1997 à 2001

Mois de janvier à octobre 2002

1. Quantités collectées de lait et de crème + importation	44
2. Quantités de lait et de crème préparées (1000 l) et stocks de fin de période	45
3. Quantités de lait ristournées aux producteurs (1000 l)	46
4. Fabrication de produits dérivés : quantités produites et stocks de fin de période (1000 kg)	47

II. Importance du cheptel porcin

Évolution du nombre de porcs et du nombre de détenteurs

Années 1996 à 2002 (4 enquêtes par an)	54
--	----

III. Animaux abattus : nombre et poids

Années 1999 à 2002 (données par trimestre pour la dernière année)

Résultats pour la Belgique, les régions et les provinces

1. Ensemble des abattages	56
2. Abattages dans les abattoirs publics	62
3. Abattages dans les abattoirs privés	68
4. Abattages dans les tueries particulières	74
5. Abattages de nécessité	80
6. Saisies	86

C) Autres

I. Indices des prix (base 1995 = 100)

Années 1999 à 2001

Mois de janvier à décembre 2002

1. Indices des prix à la production des produits agricoles et horticoles	94
2. Indices des prix d'achat des moyens de production en agriculture et horticulture	96

II. Fermages dans l'agriculture

1. Évolution du montant des fermages au cours de la période 1992-2002 au niveau de la Belgique	98
---	----

2. Montant des fermages pour les régions flamande et wallonne, par province et région agricole – 2002	98
--	----

Signes conventionnels

Chiffres confidentiels	..
0 ou inférieur à la moitié de l'unité utilisée	-
Chiffres provisoires	(*)
La virgule est employée pour séparer les unités décimales	,

Graphiques et cartes

I. - GRAPHIQUES

1. Indices des prix agricoles (base 1995 = 100).

Evolution mensuelle de :

- l'indice global des prix reçus par les agriculteurs et horticulteurs
- l'indice global des prix d'achat des moyens de production en agriculture et horticulture

2. Indices de la pêche maritime (base 1990 = 100 - prises belges débarquées en Belgique).

Evolution mensuelle de :

- l'indice global des quantités pêchées de poissons
- l'indice global des prix de l'ensemble des produits de la pêche
- l'indice global des valeurs de l'ensemble des produits de la pêche

3. Pêche maritime : arrivages de poissons (prises belges débarquées en Belgique).

Evolution mensuelle de :

- l'arrivage de poissons en quantité
- l'arrivage de poissons en valeur

4. Importance du cheptel porcin.

4 enquêtes par an :

- 1er avril (sondage)
- 1er mai (recensement)
- 1er août (sondage)
- 15 novembre (sondage)

Evolution du nombre de porcs et du nombre de truies

5. Animaux abattus.

Evolution trimestrielle du :

- nombre de porcs abattus
- nombre d'abattages effectués parmi le gros bétail (boeuf, taureaux, vaches et génisses)
- nombre de veaux abattus
- nombre de chevaux abattus

6. Activité dans l'industrie laitière.

Evolution mensuelle des :

- quantités collectées de lait
- quantités produites de beurre (beurre de laiterie qualité extra, 2e et 3e catégorie)
- quantités produites de fromage (non compris le fromage fondu, mais y compris les fromages non affinés)

I. Indices des prix agricoles (1995=100)

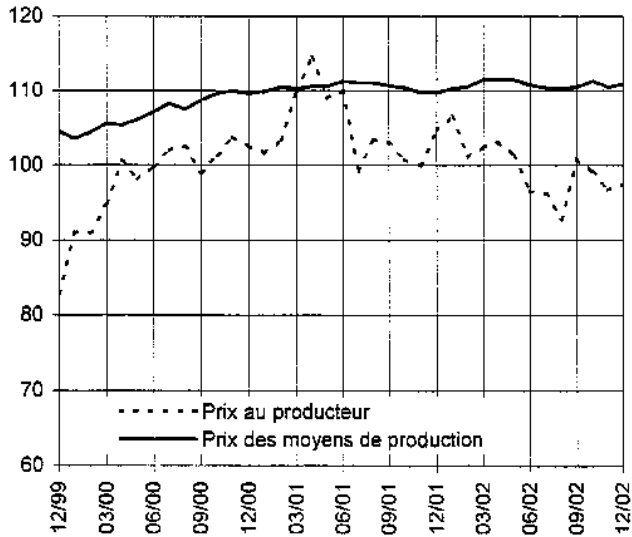

II. Indices de la pêche maritime (1990=100)

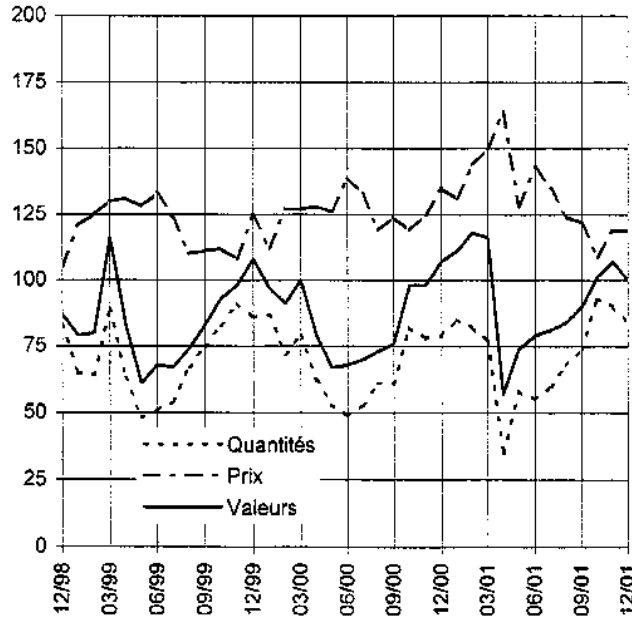

III. Pêche maritime - Arrivages

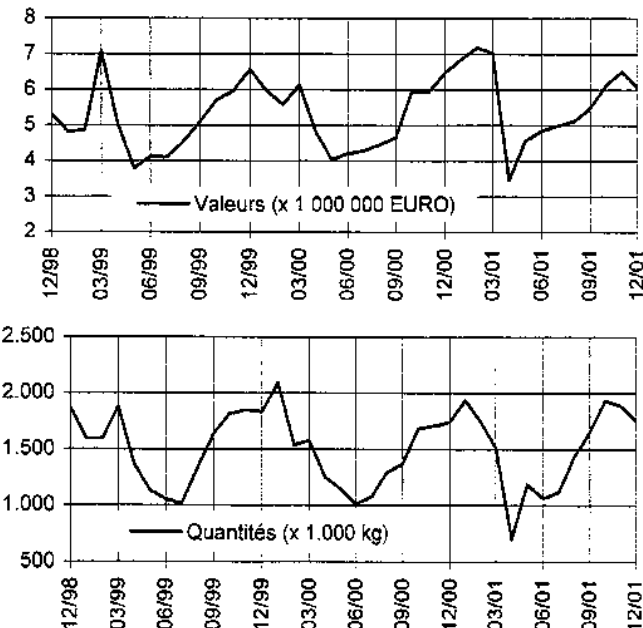

IV. Importance du cheptel porcin

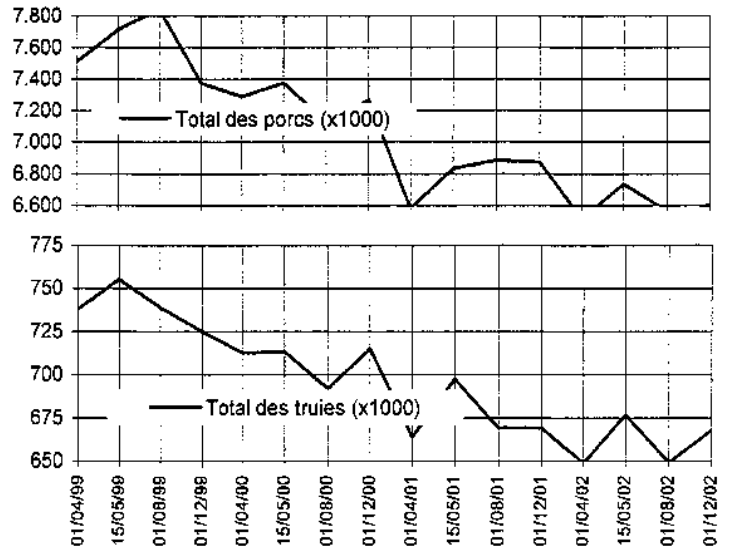

V. Nombre d'animaux abattus par trimestre

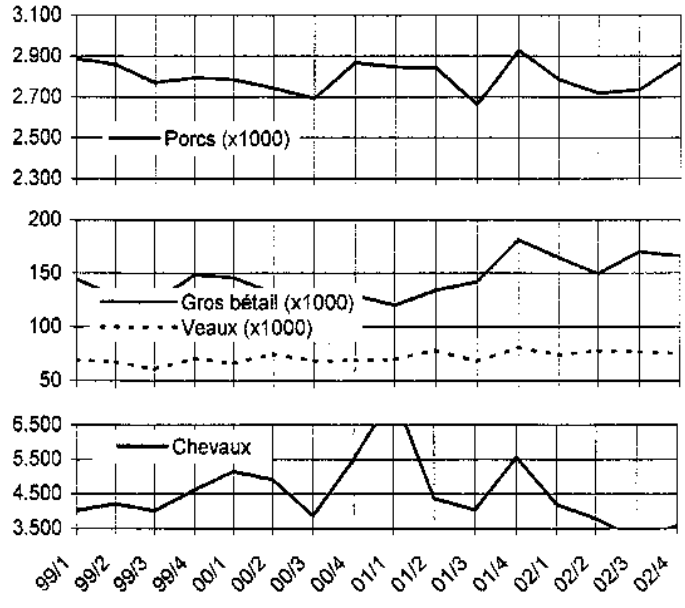

VI. Activité dans l'industrie laitière

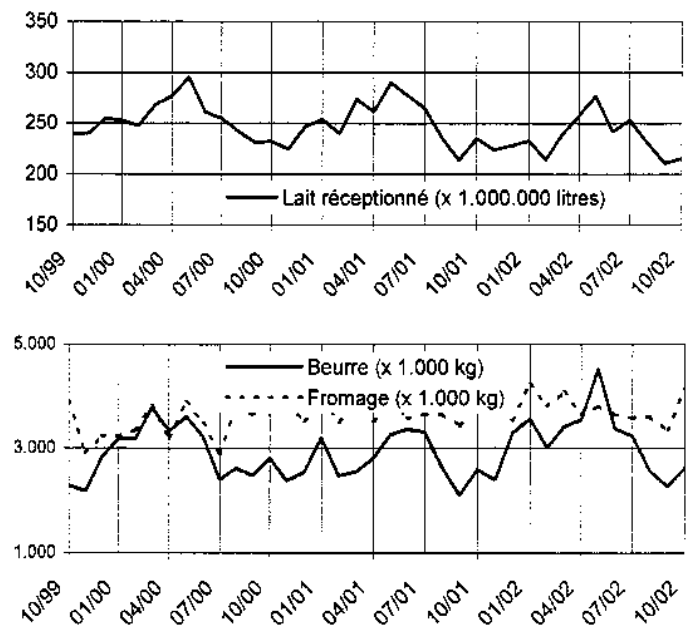

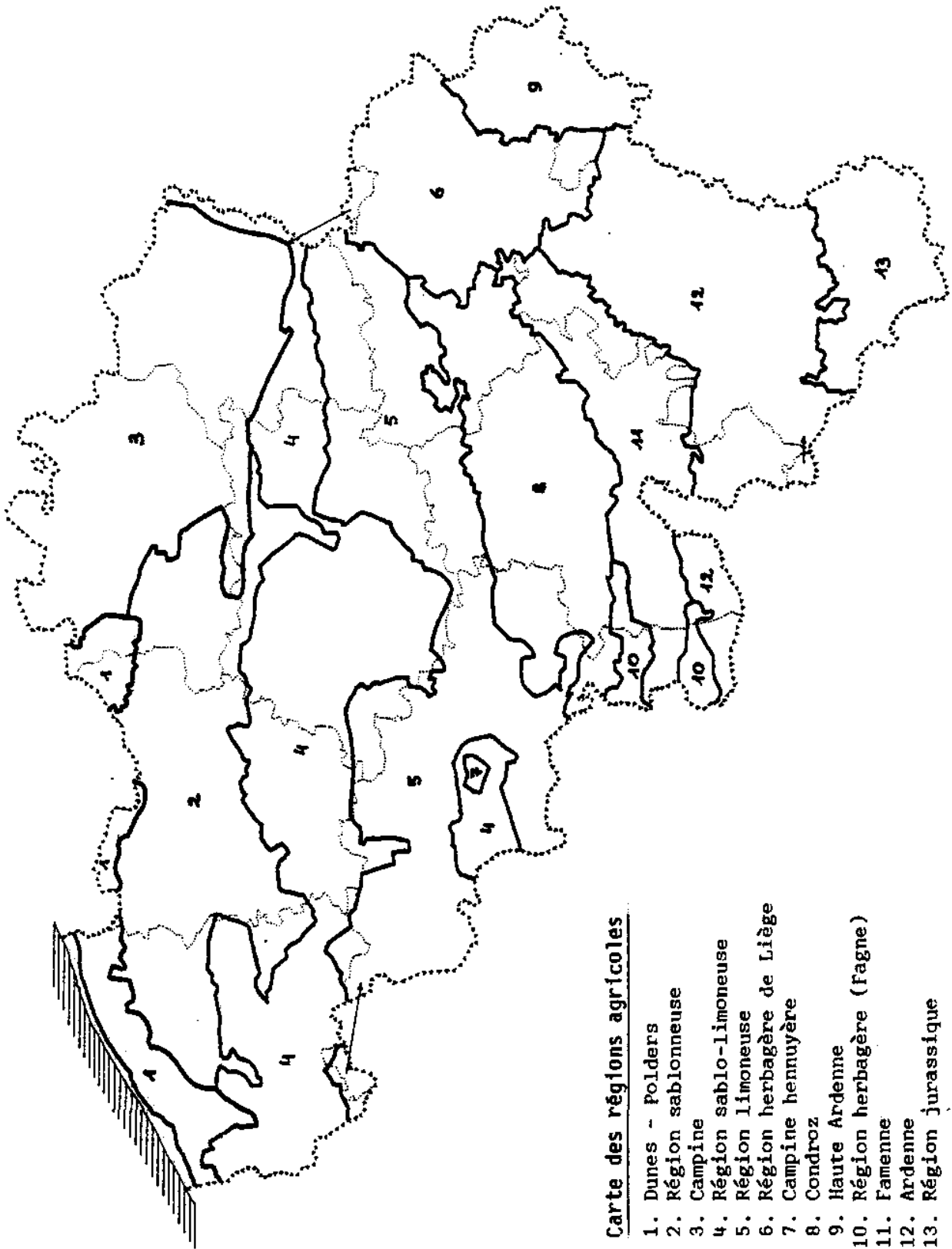

Carte des régions agricoles

1. Dunes - Polders
2. Région sablonneuse
3. Campine
4. Région sablo-limoneuse
5. Région limoneuse
6. Région herbagère de Liège
7. Campine hennuyère
8. Condroz
9. Haute Ardenne
10. Région herbagère (fagne)
11. Famenne
12. Ardenne
13. Région jurassique

Produits végétaux
Estimation de la production
des cultures agricoles - 2002

I.- ESTIMATION DE LA PRODUCTION DES CULTURES AGRICOLES

Année de récolte 2002

La Direction générale de la Statistique et de l'Information économique réalise des estimations de récolte pour les principales cultures et les fourrages en s'intéressant aux deux composantes de la production : superficie cultivée et rendement.

Les superficies cultivées proviennent du recensement agricole qui a lieu chaque année au mois de mai. Les superficies des différentes cultures sont recensées chez toutes les personnes exerçant la profession d'agriculteur, d'éleveur ou d'horticulteur à titre principal et chez celles exerçant l'agriculture, l'élevage ou l'horticulture à titre de profession accessoire mais vendant des produits de leur exploitation.

Dans une première phase, on établit des **estimations provisoires des rendements**. Elles sont basées sur des observations effectuées sur presque tout le territoire belge, divisé à cet effet en 58 zones d'observation. Une cinquantaine de correspondants agricoles supervisés par dix ingénieurs agronomes de l'Etat effectuent un nombre limité d'observations durant le mois d'août. Combinées avec les résultats provisoires du recensement agricole de mai pour les superficies cultivées, elles permettent de calculer une **estimation provisoire de la production des cultures au niveau du Royaume**.

La seconde phase fournit les **estimations définitives des rendements** pour les mêmes cultures agricoles. Ces estimations sont réalisées à partir des informations récoltées par les correspondants agricoles, dans le courant du mois de décembre, auprès d'un échantillon de 1.500 agriculteurs. Combinées avec les résultats définitifs du recensement agricole de mai pour les superficies cultivées, elles permettent de calculer une **estimation définitive de la production des cultures au niveau du Royaume, des régions, des provinces et des régions agricoles**.

Les superficies utilisées pour calculer les productions sont les superficies emblavées, qu'elles aient été récoltées ou non. Les superficies qui n'ont pas été récoltées sont prises en considération lors du calcul des rendements moyens.

Pour les prairies, on s'intéresse uniquement à la production d'herbe fauchée. Comme lors du recensement agricole de mai, les agriculteurs ne peuvent pas dire avec certitude quelles seront les superficies qui seront fauchées durant la saison culturale, une estimation des superficies fauchées est réalisée. Cette estimation est réalisée au départ des superficies recensées lors du recensement agricole de mai et des superficies fauchées qui sont renseignées lors de l'enquête sur les rendements de décembre.

Les résultats portant sur de petites superficies sont à considérer avec une certaine prudence car ils sont fondés sur un nombre limité d'observations.

Les tableaux présentés ci-après donnent le détail de la production de l'année de récolte 2002 pour le Royaume, les régions, les provinces et les régions agricoles. Ils sont précédés de tableaux traitant de l'évolution, au niveau du Royaume, des rendements et de la production au cours des années de récolte 1998 à 2002.

**A. RENDEMENTS MOYENS DES CULTURES AGRICOLES (en 100 kg à l'ha) ESTIMES
AU NIVEAU DE LA BELGIQUE AU COURS DES ANNEES DE RECOLTE 1998 à 2002**

Cultures	Nature de la récolte	Année de récolte				
		1998	1999	2000	2001	2002
1. Céréales pour le grain						
Froment d'hiver	grain	81,4	86,7	80,4	82,7	84,0
	paille	46,2	41,0	42,5	36,2	42,5
Froment de printemps	grain	63,3	65,8	61,6	51,9	68,4
	paille	36,0	36,3	36,1	26,3	31,7
Epeautre	grain	56,2	62,8	59,0	59,6	63,9
	paille	44,2	42,5	43,2	39,3	42,5
Seigle (y c. méteil)	grain	41,8	38,6	43,5	38,1	41,2
	paille	37,7	37,4	34,1	32,9	37,5
Orge de brasserie	grain	68,0	71,6	64,4	53,5	54,2
	paille	32,0	33,5	28,9	21,9	26,4
Orge d'hiver	grain	72,7	80,1	71,1	81,2	80,1
	paille	36,6	36,1	34,2	33,3	37,0
Orge de printemps	grain	43,8	56,0	52,0	45,6	47,5
	paille	30,5	30,7	28,1	21,9	25,1
Avoine (y c. mélanges de céréales d'été)	grain	49,3	55,1	54,1	50,0	55,2
	paille	33,7	37,1	37,5	29,1	35,0
Triticale	grain	60,7	66,2	65,0	58,6	66,1
	paille	44,1	43,3	44,8	39,7	42,4
Mais grain récolté à l'état humide (CCM)	grain	106,3	124,3	114,5	118,8	115,2
Mais grain récolté à l'état sec	grain	97,2	114,6	104,5	107,5	108,0
Autres céréales	grain	30,5	47,2	52,9	30,3	33,9
2. Cultures industrielles						
Plants de pommes de terre	tubercules	225,7	265,0	256,4	238,9	240,7
Pommes de terre hâtives	tubercules	379,4	420,4	410,1	366,1	426,8
Pommes de terre de conservation - Bintje	tubercules	421,1	464,1	457,1	430,9	496,2
Pommes de terre de conservation - autres variétés	tubercules	409,2	438,8	458,0	423,3	487,0
Betteraves sucrières	racines	569,2	702,8	677,1	587,5	677,7
Chicorée pour l'inuline	racines	394,4	448,1	457,1	359,2	456,0
Chicorée (café)	racines	358,1	495,0	423,9	352,1	401,0
Lin	paille	62,0	69,7	65,4	25,6	66,4
	graine	9,4	10,3	10,7	6,8	8,7
Colza	grain	34,9	36,3	29,9	36,4	35,9
Navette	grain	-	32,4	20,0	-	-
Tabac	feuilles séchées	34,7	34,4	30,1	35,5	31,1
Houblon	cônes secs	19,6	18,5	18,8	18,2	19,4
Haricots verts de conserve	gousses fraîches	113,3	120,0	121,8	126,3	122,1
	grain frais	67,6	74,8	68,7	65,9	72,2

**A. RENDEMENTS MOYENS DES CULTURES AGRICOLES (en 100 kg à l'ha) ESTIMES
AU NIVEAU DE LA BELGIQUE AU COURS DES ANNEES DE RECOLTE 1998 à 2002**

Cultures	Nature de la récolte	Années de récolte				
		1998	1999	2000	2001	2002
3. Cultures fourragères						
Betteraves fourragères	racines	859,7	1007,1	998,4	916,2	983,7
Maïs fourrage - plante entière	masse verte	465,7	493,5	468,1	469,7	483,1
Maïs - épi broyé (MKS)	épi	102,8	134,1	105,8	127,2	115,0
Pois protéagineux	grain	44,2	50,4	41,4	42,5	36,7
Haricots secs	grain	27,6	33,1	19,9	22,7	24,2
Féveroles et fèves	grain	41,4	51,1	42,3	31,2	46,0
4. Prairies						
Prairies temporaires fauchées (ensemble des coupes)	matière sèche	83,5	69,8	79,5	82,2	80,8
Prairies permanentes fauchées (ensemble des coupes)	matière sèche	58,5	58,3	58,8	59,5	63,0

**B. PRODUCTION DES CULTURES AGRICOLES (en tonnes) ESTIMEE
AU NIVEAU DE LA BELGIQUE AU COURS DES ANNEES DE RECOLTE 1998 à 2002**

Cultures	Nature de la récolte	Années de récolte				
		1998	1999	2000	2001	2002
1. Céréales pour le grain						
Froment d'hiver	grain	1 712 215	1 406 568	1 612 792	1 374 955	1 603 111
	paille	972 617	664 872	853 207	602 498	811 415
Froment de printemps	grain	20 831	83 679	21 062	36 125	20 623
	paille	11 850	46 127	12 339	18 341	11 204
Epeautre	grain	38 756	38 224	53 764	46 316	51 326
	paille	30 491	25 872	39 424	30 569	34 091
Seigle (y c. méteil)	grain	7 130	3 971	4 781	2 896	2 776
	paille	6 416	3 850	3 749	2 501	2 529
Orge de brasserie	grain	17 571	32 090	20 293	25 346	10 465
	paille	8 271	15 007	9 092	10 366	5 107
Orge d'hiver	grain	335 136	286 100	286 704	296 857	309 316
	paille	168 673	129 039	137 851	121 777	142 845
Orge de printemps	grain	21 793	69 374	26 384	48 473	22 950
	paille	15 177	38 077	14 222	22 323	12 109
Avoine (y c. mélanges de céréales d'été)	grain	28 468	42 552	28 887	33 983	35 962
	paille	19 482	28 652	20 055	19 786	22 764
Triticale	grain	58 134	32 279	55 761	32 825	50 375
	paille	42 246	21 116	38 471	22 243	32 307
Maïs grain récolté à l'état humide (CCM)	grain	211 731	278 257	267 294	260 373	304 236
Maïs grain récolté à l'état sec	grain	80 595	127 225	130 081	200 501	226 426
Autres céréales	grain	3 169	6 242	5 117	1 897	1 736
2. Cultures industrielles						
Plants de pommes de terre	tubercules	39 133	52 532	47 835	44 259	53 322
Pommes de terre hâtives	tubercules	370 303	526 952	448 353	391 689	502 239
Pommes de terre de conservation - Bintje	tubercules	1 647 187	1 957 285	1 885 607	1 612 390	1 673 280
Pommes de terre de conservation - autres variétés	tubercules	399 154	522 393	540 076	515 927	680 197
Betteraves sucrières	racines	5 364 649	7 112 021	6 151 978	5 613 923	6 537 084
Chicorée pour l'inuline	racines	381 572	590 263	686 065	524 775	594 743
Chicorée (café)	racines	28 184	47 864	44 895	22 745	12 111
Lin	paille	67 165	83 653	90 011	45 288	108 017
	graine	10 174	12 420	14 770	11 927	14 091
Colza	grain	19 510	24 774	14 211	18 446	18 304
Navette	grain	-	55	14	-	-
Tabac	feuilles	-	-	-	-	-
	séchées	1 308	1 314	1 168	1 350	1 184
Houblon	oûnes secs	534	486	479	469	494
Haricots verts de conserve	gousses fraîches	44 910	56 138	49 182	67 545	63 298
Pois verts de conserve	grain frais	55 677	69 697	68 619	61 434	70 718

**B. PRODUCTION DES CULTURES AGRICOLES (en tonnes) ESTIMEE
AU NIVEAU DE LA BELGIQUE AU COURS DES ANNEES DE RECOLTE 1998 à 2002**

Cultures	Nature de la récolte	Années de récolte				
		1998	1999	2000	2001	2002
3. Cultures fourragères						
Betteraves fourragères	racines	676 396	738 315	670 224	546 990	484 584
Mais fourrage - plante entière	masse verte	7 595 550	8 291 527	7 325 302	7 866 852	7 877 719
Mais - épi broyé (MKS)	épi	87 075	143 583	104 048	194 299	79 073
Pois protéagineux	grain	10 438	9 703	5 886	6 101	4 892
Haricots secs	grain	1 764	1 595	830	234	431
Féveroles et fèves	grain	2 256	2 410	1 189	1 608	1 448
4. Prairies						
Prairies temporaires fauchées (ensemble des coupes)	matière sèche	659 042	550 808	674 115	575 678	458 514
Prairies permanentes fauchées (ensemble des coupes)	matière sèche	1 602 983	1 651 477	1 680 104	1 299 498	1 358 478

**C. ESTIMATION DEFINITIVE DE LA PRODUCTION DES CULTURES AGRICOLES
POUR L'ANNEE DE RECOLTE 2002**

1. NIVEAU BELGIQUE

Cultures	Nature de la récolte	Superficie ha	Rendement 100 kg à l'ha	Production en tonnes
1. Céréales pour le grain				
Froment d'hiver	grain	190 861	84,0	1 603 111
	paille		42,5	811 415
Froment de printemps	grain	3 529	58,4	20 623
	paille		31,7	11 204
Epeautre	grain	8 030	63,9	51 326
	paille		42,5	34 091
Seigle (<i>y c. méteil</i>)	grain	674	41,2	2 776
	paille		37,5	2 529
Orge de brasserie	grain	1 932	54,2	10 465
	paille		26,4	5 107
Orge d'hiver	grain	38 605	80,1	309 316
	paille		37,0	142 845
Orge de printemps	grain	4 832	47,5	22 950
	paille		25,1	12 109
Avoine (<i>y c. mélanges de céréales d'été</i>)	grain	6 511	55,2	35 962
	paille		35,0	22 764
Triticale	grain	7 618	86,1	60 375
	paille		42,4	32 307
Maïs grain récolté à l'état humide (CCM)	grain	26 418	115,2	304 236
Maïs grain récolté à l'état sec	grain	20 974	108,0	226 426
Autres céréales	grain	512	33,9	1 736
2. Cultures industrielles				
Plants de pommes de terre	tubercules	2 215	240,7	53 322
Pommes de terre hâtives	tubercules	11 795	425,8	502 239
Pommes de terre de conservation - Bintje	tubercules	33 721	496,2	1 673 280
Pommes de terre de conservation - autres variétés	tubercules	13 868	487,0	680 197
Betteraves sucrières	racines	96 457	677,7	6 537 084
Chicorée pour l'inuline	racines	13 044	456,0	594 743
Chicorée (café)	racines	302	401,0	12 111
Lin	paille	16 270	66,4	108 017
	grain		8,7	14 091
Colza	grain	5 093	35,9	18 304
Navette	grain	4	-	-
Tabac	feuilles séchées	381	31,1	1 184
Houblon	cônes secs	255	19,4	494
Haricots verts de conserve	gousses fraîches	5 184	122,1	63 298
Pois verts de conserve	grain frais	9 798	72,2	70 718

**C. ESTIMATION DEFINITIVE DE LA PRODUCTION DES CULTURES AGRICOLES
POUR L'ANNEE DE RECOLTE 2002**

1. NIVEAU BELGIQUE (suite)

Cultures	Nature de la récolte	Superficie ha	Rendement 100 kg à l'ha	Production en tonnes
3. Cultures fourragères				
Betteraves fourragères	racines	4 926	983,7	484 594
Mais fourrage - plante entière	masse verte	163 072	483,1	7 877 719
Mais - épi broyé (MKS)	épi	6 876	115,0	79 073
Pois protéagineux	grain	1 334	36,7	4 892
Haricots secs	grain	178	24,2	431
Féveroles et fèves	grain	315	46,0	1 448
4. Prairies				
Prairies temporaires fauchées (ensemble des coupes)	matière sèche	58 745	80,8	458 514
Prairies permanentes fauchées (ensemble des coupes)	matière sèche	215 677	63,0	1 358 478

**C. ESTIMATION DEFINITIVE DE LA PRODUCTION DES CULTURES AGRICOLES
POUR L'ANNEE DE RECOLTE 2002**

2. NIVEAU REGION

Cultures	Nature de la récolte	REGION FLAMANDE			REGION WALLONNE			REGION BRUXELLES-CAPITALE		
		Superficie ha	Rendement 100 kg à l'ha	Production en tonnes	Superficie ha	Rendement 100 kg à l'ha	Production en tonnes	Superficie ha	Rendement 100 kg à l'ha	Production en tonnes
1. Céréales pour le grain										
Froment d'hiver	grain	65 110	83,7	544 809	125 721	84,2	1 058 050	31	81,3	252
	paille		43,7	284 768		41,9	526 517		42,3	131
Froment de printemps	grain	2 338	59,5	13 904	1 184	56,4	6 682	6	61,7	37
	paille		33,7	7 876		27,9	3 307		35,0	21
Epeautre	grain	127	68,1	865	7 903	63,9	50 461	-	-	-
	paille		37,4	475		42,5	33 616		-	-
Seigle (<i>y.c. méteil</i>)	grain	532	40,7	2 164	141	43,3	611	-	-	-
	paille		36,6	1 945		41,4	584		-	-
Orge de brasserie	grain	84	57,0	479	1 845	54,1	9 976	2	55,0	11
	paille		28,7	241		26,3	4 860		30,0	6
Orge d'hiver	grain	9 766	76,0	74 229	28 630	81,5	235 018	9	76,7	69
	paille		37,6	36 756		36,8	106 057		35,6	32
Orge de printemps	grain	2 155	47,9	10 321	2 677	47,2	12 629	-	-	-
	paille		24,6	5 291		25,5	6 818		-	-
Avoine (<i>y.c. mélanges de céréales d'été</i>)	grain	1 339	53,6	7 175	5 164	55,7	28 742	8	55,0	44
	paille		35,3	4 725		34,9	18 011		35,0	28
Triticale	grain	5 628	67,5	37 971	1 989	62,3	12 391	2	70,0	14
	paille		42,4	23 839		42,5	8 458		50,0	10
Maïs grain récolté à l'état humide (CCM)	grain	24 948	115,2	287 341	1 461	114,9	16 792	9	114,4	103
Maïs grain récolté à l'état sec	grain	20 166	108,6	219 033	804	91,4	7 345	4	120,0	48
Autres céréales	grain	146	25,8	377	367	37,0	1 358	-	-	-
2. Cultures industrielles										
Plants de pommes de terre	tubercules	1 010	227,8	23 008	1 205	251,6	30 314	-	-	-
Pommes de terre hâtives	tubercules	10 592	434,8	460 560	1 198	346,2	41 471	5	416,0	208
Pommes de terre de conservation	tubercules	20 124	499,3	1 004 824	13 586	491,6	667 908	11	498,2	548
Bintje	tubercules									
Pommes de terre de conservation - autres variétés	tubercules	8 242	505,4	416 588	5 727	460,3	263 609	-	-	-
Betteraves sucrières	racines	36 317	661,7	2 403 064	60 129	687,4	4 133 209	12	675,8	811
Chicorée pour l'inuline	racines	2 424	457,9	110 998	10 620	455,5	483 745	-	-	-
Chicorée (café)	racines	177	370,2	6 552	125	444,7	5 559	-	-	-
Lin	paille	5 739	70,8	40 634	10 631	64,0	67 384	-	-	-
	grain		8,2	4 726		8,9	9 365		-	-
Colza	grain	121	32,4	392	4 972	36,0	17 912	-	-	-
Navette	grain	0	-	-	4	-	-	-	-	-
Tabac	feuilles séchées	351	31,0	1 088	29	33,1	96	-	-	-
Houblon	cônes secs	246	19,3	476	9	20,0	18	-	-	-
Haricots verts de conserve	gousses fraîches	3 567	120,0	42 809	1 617	126,7	20 489	-	-	-
Pois verts de conserve	grain frais	3 650	74,9	27 338	6 148	70,8	43 380	-	-	-

**C. ESTIMATION DEFINITIVE DE LA PRODUCTION DES CULTURES AGRICOLES
POUR L'ANNEE DE RECOLTE 2002**

2. NIVEAU REGION (suite)

Cultures	Nature de la récolte	REGION FLAMANDE			REGION WALLONNE			REGION BRUXELLES-CAPITALE		
		Superficie ha	Rendement 100 kg à l'ha	Production en tonnes	Superficie ha	Rendement 100 kg à l'ha	Production en tonnes	Superficie ha	Rendement 100 kg à l'ha	Production en tonnes
3. Cultures fourragères										
Betteraves fourragères	racines	3 908	994,0	388 443	1 017	943,5	95 954	2	985,0	197
Maïs fourrage - plante entière	masse verte	110 000	484,1	5 324 576	53 031	481,0	2 551 056	41	506,3	2 084
Maïs - épi broyé (MKS)	épi	5 240	115,0	60 261	1 636	115,0	18 812	-	-	-
Pois protéagineux	grain	354	38,6	1 368	980	36,0	3 526	-	-	-
Haricots secs	grain	172	24,1	415	6	25,0	15	-	-	-
Féveroles et fèves	grain	28	48,9	137	287	45,7	1 311	-	-	-
4. Prairies										
Prairies temporaires fauchées (ensemble des coupes)	matière sèche	35 946	73,6	264 443	20 796	93,3	194 047	4	60,0	24
Prairies permanentes fauchées (ensemble des coupes)	matière sèche	75 380	64,2	484 283	140 274	62,3	874 075	24	50,4	121

**C. ESTIMATION DEFINITIVE DE LA PRODUCTION DES CULTURES AGRICOLES
POUR L'ANNEE DE RECOLTE 2002**

3. NIVEAU PROVINCE

Cultures	Nature de la récolte	ANVERS			LIMBOURG			FLANDRE ORIENTALE		
		Superficie ha	Rendement 100 kg à l'ha	Production en tonnes	Superficie ha	Rendement 100 kg à l'ha	Production en tonnes	Superficie ha	Rendement 100 kg à l'ha	Production en tonnes
1. Céréales pour le grain										
Froment d'hiver	grain	1 179	74,0	8 719	8 601	88,8	76 379	11 794	83,3	98 228
	paille		41,0	4 832		44,5	38 301		46,1	54 368
Froment de printemps	grain	140	42,9	600	142	53,5	759	631	60,7	3 829
	paille		27,6	386		30,6	434		37,6	2 375
Epeautre	grain	13	63,1	82	5	74,0	37	44	65,2	287
	paille		30,8	40		42,0	21		32,7	144
Seigle (<i>y c. méteil</i>)	grain	102	39,6	404	285	36,2	1 032	93	49,9	464
	paille		29,9	305		35,7	1 017		41,7	388
Orge de brasserie	grain	-	-	-	13	55,4	72	30	53,7	181
	paille		-	-		26,2	34		26,0	78
Orge d'hiver	grain	139	55,3	768	2 517	79,2	19 932	1 439	73,0	10 511
	paille		34,4	478		40,4	10 173		33,8	4 871
Orge de printemps	grain	260	33,3	867	398	47,2	1 878	704	49,7	3 499
	paille		19,8	516		20,5	817		29,3	2 060
Avoine (<i>y c. mélanges de céréales d'été</i>)	grain	46	50,0	230	166	38,0	631	255	59,8	1 525
	paille		30,4	140		29,3	487		38,3	977
Triticale	grain	589	65,8	3 875	1 080	60,4	6 401	2 403	66,6	16 474
	paille		45,2	2 660		34,4	3 646		44,0	10 576
Mais grain récolté à l'état humide (CCM)	grain	4 430	112,0	49 823	2 379	108,8	25 888	7 850	117,2	91 971
Mais grain récolté à l'état sec	grain	3 583	107,5	38 531	3 385	99,8	33 771	4 634	118,6	54 970
Autres céréales	grain	23	34,3	79	44	11,4	50	28	33,9	95
2. Cultures industrielles										
Plants de pommes de terre	tubercules	15	242,0	363	40	249,0	996	225	196,7	4 426
Pommes de terre hâtives	tubercules	464	482,3	22 379	207	442,6	9 161	2 388	464,8	110 076
Pommes de terre de conservation - Bintje	tubercules	803	533,6	42 848	648	556,4	36 056	5 683	507,0	288 137
Pommes de terre de conservation - autres variétés	tubercules	1 144	530,0	60 628	1 164	478,9	55 740	1 661	492,0	81 716
Betteraves sucrières	racines	883	593,0	52 364	6 389	893,6	443 139	6 368	649,5	413 584
Chicorée pour l'inuline	racines	11	261,8	288	1 172	474,0	55 556	337	421,6	14 209
Chicorée (café)	racines	-	-	-	10	453,0	453	38	377,1	1 433
Lin	paille	0	68,8	0	784	68,5	5 367	848	69,0	5 851
	grain		8,5	0		9,7	757		8,4	710
Colza	grain	0	35,9	0	4	30,0	12	36	33,6	121
Navette	grain	0	-	-	-	-	-	-	-	-
Tabac	feuilles séchées	-	-	-	-	-	-	3	33,3	10
Houblon	cônes secs	-	-	-	-	-	-	15	18,7	28
Haricots verts de conserve	gousses fraîches	173	116,1	2 009	621	107,7	6 687	333	103,4	3 443
Pois verts de conserve	grain frais	271	75,9	2 058	668	70,2	4 687	690	80,3	5 540

**C. ESTIMATION DEFINITIVE DE LA PRODUCTION DES CULTURES AGRICOLES
POUR L'ANNEE DE RECOLTE 2002**

3. NIVEAU PROVINCE (suite)

Cultures	Nature de la récolte	ANVERS			LIMBOURG			FLANDRE ORIENTALE		
		Superficie ha	Rendement 100 kg à l'ha	Production en tonnes	Superficie ha	Rendement 100 kg à l'ha	Production en tonnes	Superficie ha	Rendement 100 kg à l'ha	Production en tonnes
3. Cultures fourragères										
Betteraves fourragères	racines	436	955,5	41 659	222	929,7	20 640	1 386	1008,6	139 789
Maïs fourragé - plante entière	masse verte	23 832	468,3	1 116 025	14 195	458,2	650 401	32 445	478,6	1 552 763
Maïs - épi broyé (MKS)	épi	1 424	115,0	16 376	702	115,0	8 076	1 507	115,0	17 333
Pois protéagineux	grain	52	36,3	189	10	35,0	35	68	38,5	262
Haricots secs	grain	19	23,7	45	27	24,4	66	87	24,4	212
Féveroles et fèves	grain	1	50,0	5	-	-	-	5	52,0	26
4. Prairies										
Prairies temporaires fauchées (ensemble des coupes)	matière sèche	11 231	94,8	106 482	5 533	68,8	38 057	6 074	63,6	38 614
Prairies permanentes fauchées (ensemble des coupes)	matière sèche	21 072	94,0	198 029	10 855	56,2	61 000	18 725	45,3	84 732

**C. ESTIMATION DEFINITIVE DE LA PRODUCTION DES CULTURES AGRICOLES
POUR L'ANNEE DE RECOLTE 2002**

3. NIVEAU PROVINCE (suite)

Cultures	Nature de la récolte	BRABANT FLAMAND			FLANDRE OCCIDENTALE		
		Superficie ha	Rendement 100 kg à l'ha	Production en tonnes	Superficie ha	Rendement 100 kg à l'ha	Production en tonnes
1. Céréales pour le grain							
Froment d'hiver	grain	16 906	82,5	139 531	26 631	83,3	221 951
	paille		41,6	70 352		43,9	116 915
Froment de printemps	grain	698	60,1	4 192	727	62,2	4 524
	paille		33,9	2 369		31,8	2 312
Epeautre	grain	29	69,3	201	36	71,7	258
	paille		38,6	112		43,9	158
Seigle (<i>y.c. méteil</i>)	grain	33	52,1	172	19	48,4	92
	paille		47,6	157		41,1	78
Orge de brasserie	grain	30	61,3	184	11	55,5	61
	paille		33,0	99		28,2	31
Orge d'hiver	grain	4 822	75,9	36 606	849	75,5	6 412
	paille		37,7	18 165		36,1	3 068
Orge de printemps	grain	352	48,2	1 626	441	55,6	2 451
	paille		27,4	966		21,1	932
Avoine (<i>y.c. mélanges de céréales d'été</i>)	grain	646	53,2	3 435	227	59,7	1 355
	paille		35,1	2 270		37,5	851
Triticale	grain	449	64,6	2 902	1 128	73,8	8 319
	paille		42,8	1 922		44,6	5 035
Mais grain récolté à l'état humide (<i>CCM</i>)	grain	3 030	117,2	35 523	7 259	116,2	84 336
Mais grain récolté à l'état sec	grain	5 199	110,0	57 206	3 385	102,7	34 555
Autres céréales	grain	9	16,7	15	41	33,9	139
2. Cultures industrielles							
Plants de pommes de terre	tubercules	59	252,5	1 490	672	234,1	15 732
Pommes de terre hâtives	tubercules	603	400,1	24 126	6 949	424,3	294 819
Pommes de terre de conservation - Bintje	tubercules	2 683	520,9	139 764	10 306	483,2	498 019
Pommes de terre de conservation - autres variétés	tubercules	1 272	501,5	63 797	3 001	515,5	154 706
Betteraves sucrières	racines	8 027	681,7	547 173	14 649	646,3	946 804
Chicorée pour l'inuline	racines	684	458,7	31 378	221	432,9	9 568
Chicorée (café)	racines	8	340,0	272	121	363,1	4 393
Lin	paille	477	66,0	3 148	3 630	72,4	26 268
	grain		7,9	376		7,9	2 882
Colza	grain	28	25,4	71	52	36,2	186
Navette	grain	-	-	-	-	-	-
Tabac	feuilles séchées	-	-	-	348	31,0	1 078
Houblon	cônes secs	4	20,0	8	227	19,4	440
Haricots verts de conserve	gousses fraîches	83	124,0	1 029	2 357	125,8	29 640
Pois verts de conserve	grain frais	177	80,6	1 427	1 844	73,9	13 626

**C. ESTIMATION DEFINITIVE DE LA PRODUCTION DES CULTURES AGRICOLES
POUR L'ANNEE DE RECOLTE 2002**

3. NIVEAU PROVINCE (suite)

Cultures	Nature de la récolte	BRABANT FLAMAND			FLANDRE OCCIDENTALE		
		Superficie ha	Rendement 100 kg à l'ha	Production en tonnes	Superficie ha	Rendement 100 kg à l'ha	Production en tonnes
3. Cultures fourragères							
Betteraves fourragères	racines	484	1028,1	49 762	1 381	989,1	136 583
Maïs fourrage - plante entière	masse verte	8 051	579,1	466 252	31 477	489,0	1 539 137
Maïs - épi broyé (MKS)	épi	495	115,0	5 694	1 112	115,0	12 783
Pois protéagineux	grain	20	39,5	79	205	39,1	802
Haricots secs	grain	5	22,0	11	34	23,8	81
Fèves et fèves	grain	-	-	-	22	48,2	106
4. Prairies							
Prairies temporaires fauchées (ensemble des coupes)	matière sèche	2 012	56,2	11 307	11 097	63,1	69 983
Prairies permanentes fauchées (ensemble des coupes)	matière sèche	6 294	48,2	30 345	18 434	59,8	110 177

**C. ESTIMATION DEFINITIVE DE LA PRODUCTION DES CULTURES AGRICOLES
POUR L'ANNEE DE RECOLTE 2002**

3. NIVEAU PROVINCE (suite)

Cultures	Nature de la récolte	BRABANT WALLON			HAINAUT			LIEGE		
		Superficie ha	Rendement 100 kg à l'ha	Production en tonnes	Superficie ha	Rendement 100 kg à l'ha	Production en tonnes	Superficie ha	Rendement 100 kg à l'ha	Production en tonnes
1. Céréales pour le grain										
Froment d'hiver	grain	20 889	86,3	180 161	50 621	82,0	415 144	22 366	89,8	200 869
	paille		39,2	81 875		43,4	219 465		43,1	96 326
Froment de printemps	grain	22	66,4	146	612	58,6	3 589	170	52,0	884
	paille		25,5	56		27,0	1 651		25,6	436
Epeautre	grain	196	70,1	1 373	898	66,1	5 933	978	73,2	7 155
	paille		36,6	717		40,0	3 595		48,0	4 896
Seigle (<i>y c. méteil</i>)	grain	7	52,9	37	19	46,3	88	9	42,2	38
	paille		40,0	28		41,6	79		37,8	34
Orge de brasserie	grain	316	55,5	1 755	650	54,1	3 515	364	57,2	2 082
	paille		27,2	861		28,9	1 881		23,3	848
Orge d'hiver	grain	3 481	81,2	28 281	6 733	80,6	54 264	6 451	85,2	54 989
	paille		32,5	11 309		39,3	26 435		39,4	25 409
Orge de printemps	grain	130	36,5	474	406	44,5	1 806	246	48,4	1 190
	paille		20,8	271		23,4	949		29,3	721
Avoine (<i>y c. mélanges de céréales d'été</i>)	grain	187	55,5	1 038	788	59,9	4 707	435	63,2	2 751
	paille		33,1	619		33,5	2 630		34,6	1 507
Triticale	grain	94	72,1	678	454	73,3	3 326	235	57,7	1 357
	paille		41,8	393		41,8	1 897		34,2	803
Mais grain récolté à l'état humide (CCM)	grain	193	118,6	2 289	430	114,6	4 927	278	114,9	3 193
Mais grain récolté à l'état sec	grain	152	47,4	721	501	104,3	5 224	66	85,3	563
Autres céréales	grain	-	-	-	60	18,0	108	76	35,8	272
2. Cultures industrielles										
Plants de pommes de terre	tubercules	62	415,2	2 574	242	222,8	5 392	419	234,0	9 805
Pommes de terre hâtives	tubercules	97	295,8	2 869	868	348,3	30 230	94	345,6	3 249
Pommes de terre de conservation	-									
Bintje	tubercules	1 334	476,6	63 575	11 295	490,8	554 364	236	498,1	11 755
Pommes de terre de conservation - autres variétés	tubercules	1 261	513,1	64 706	2 058	522,0	107 436	947	366,7	34 726
Betteraves sucrières	racines	11 484	701,4	805 483	26 006	679,5	1 767 000	11 687	703,1	821 735
Chicorée pour l'inuline	racines	2 632	487,3	128 248	4 253	433,5	184 376	1 873	464,1	86 927
Chicorée (café)	racines	18	453,3	816	63	440,2	2 773	29	446,9	1 296
Lin	paille	1 654	69,2	11 441	3 453	63,6	21 952	3 582	62,8	22 505
	grain		9,7	1 599		9,8	3 395		8,0	2 880
Colza	grain	49	29,6	145	592	35,9	2 126	610	39,1	2 387
Navette	grain	0	-	-	-	-	-	3	-	-
Tabac	feuilles séchées	-	-	-	28	32,5	91	-	-	-
Houblon	cônes secs	-	-	-	9	20,0	18	-	-	-
Haricots verts de conserve	gousses fraîches	160	125,7	2 011	990	129,9	12 863	249	120,0	2 987
Pois verts de conserve	grain frais	945	69,9	6 609	2 528	70,0	17 684	1 431	75,3	10 778

**C. ESTIMATION DEFINITIVE DE LA PRODUCTION DES CULTURES AGRICOLES
POUR L'ANNEE DE RECOLTE 2002**

3. NIVEAU PROVINCE (suite)

Cultures	Nature de la récolte	BRABANT WALLON			HAINAUT			LIEGE		
		Superficie ha	Ren- dement 100 kg à l'ha	Production en tonnes	Superficie ha	Ren- dement 100 kg à l'ha	Production en tonnes	Superficie ha	Ren- dement 100 kg à l'ha	Production en tonnes
3. Cultures fourragères										
Betteraves fourragères	racines	49	849,0	4 160	548	932,2	51 083	191	989,3	18 896
Mais fourrage - plante entière	masse verte	3 414	468,8	160 055	24 613	494,9	1 218 034	6 632	499,7	331 425
Mais - épi broyé (MKS)	épi	189	114,8	2 169	719	114,9	8 283	190	115,2	2 189
Pois protéagineux	grain	42	37,1	156	261	36,0	939	200	37,1	742
Haricots secs	grain	-	-	-	3	26,7	8	-	-	-
Féveroles et fèves	grain	14	48,6	68	138	45,4	626	55	42,0	231
4. Prairies										
Prairies temporaires fauchées (ensemble des coupes)	matière sèche	535	89,3	4 777	2 400	80,9	19 411	1 758	59,3	10 424
Prairies permanentes fauchées (ensemble des coupes)	matière sèche	2 313	71,9	16 634	18 947	67,1	127 148	51 000	60,8	309 960

**C. ESTIMATION DEFINITIVE DE LA PRODUCTION DES CULTURES AGRICOLES
POUR L'ANNEE DE RECOLTE 2002**

3. NIVEAU PROVINCE (suite)

Cultures	Nature de la récolte	LUXEMBOURG			NAMUR		
		Superficie ha	Rendement 100 kg à l'ha	Production en tonnes	Superficie ha	Rendement 100 kg à l'ha	Production en tonnes
1. Céréales pour le grain							
Froment d'hiver	grain	2 090	63,5	13 263	29 775	83,5	248 614
	paille		36,6	7 640		40,7	121 211
Froment de printemps	grain	83	40,6	337	298	57,9	1 726
	paille		35,9	298		29,1	866
Epeautre	grain	3 185	55,9	17 795	2 645	68,8	18 205
	paille		41,3	13 169		43,2	11 438
Seigle (<i>y c. métell</i>)	grain	66	37,7	249	41	48,8	200
	paille		42,3	279		39,8	163
Orge de brasserie	grain	135	49,8	672	381	51,2	1 952
	paille		27,4	370		23,6	899
Orge d'hiver	grain	980	65,2	6 390	11 185	81,4	91 094
	paille		36,3	3 553		35,2	39 352
Orge de printemps	grain	1 371	49,0	6 721	524	46,5	2 438
	paille		27,5	3 773		21,0	1 103
Avoine (<i>y c. mélanges de céréales d'été</i>)	grain	2 472	48,0	11 870	1 284	65,2	8 377
	paille		37,1	9 168		31,8	4 088
Triticale	grain	750	58,1	4 380	455	58,7	2 669
	paille		43,7	3 281		45,8	2 085
Mais grain récolté à l'état humide (CCM)	grain	49	95,3	467	512	115,5	5 916
Mais grain récolté à l'état sec	grain	2	95,0	19	83	98,7	819
Autres céréales	grain	87	46,2	402	143	40,3	576
2. Cultures industrielles							
Plants de pommes de terre	tubercules	284	249,2	7 077	197	277,5	5 487
Pommes de terre hâtives	tubercules	10	369,0	369	129	368,4	4 753
Pommes de terre de conservation - Bintje	tubercules	46	426,7	1 963	676	536,3	36 251
Pommes de terre de conservation - autres variétés	tubercules	162	259,5	4 206	1 298	404,7	52 535
Betteraves sucrières	racines	195	643,8	12 554	10 756	675,4	726 437
Chicorée pour l'inuline	racines	-	-	-	1 861	452,4	84 193
Chicorée (café)	racines	-	-	-	18	421,3	674
Lin	paille	8	67,5	54	1 834	62,3	11 432
	grain		8,8	7		8,1	1 484
Colza	grain	181	30,5	552	3 539	35,9	12 702
Navette	grain	-	-	-	1	-	-
Tabac	feuilles séchées	1	20,0	2	1	30,0	3
Houblon	cônes secs	-	-	-	-	-	-
Haricots verts de conserve	gousses fraîches	-	-	-	218	120,5	2 627
Pois verts de conserve	grain frais	12	72,5	87	1 235	86,6	8 223

**C. ESTIMATION DEFINITIVE DE LA PRODUCTION DES CULTURES AGRICOLES
POUR L'ANNEE DE RECOLTE 2002**

3. NIVEAU PROVINCE (suite)

Cultures	Nature de la récolte	LUXEMBOURG			NAMUR		
		Superficie ha	Rendement 100 kg à l'ha	Production en tonnes	Superficie ha	Rendement 100 kg à l'ha	Production en tonnes
3. Cultures fourragères							
Betteraves fourragères	racines	67	784,0	5 253	162	1022,3	16 562
Maïs fourrage - plante entière	masse verte	7 328	444,0	325 333	11 045	467,4	516 210
Maïs - épi broyé (MKS)	épi	157	115,4	1 811	381	115,0	4 380
Pois protéagineux	grain	55	31,3	172	421	36,0	1 517
Haricots secs	grain	-	-	-	3	23,3	7
Féveroles et fèves	grain	7	47,1	33	73	48,4	353
4. Prairies							
Prairies temporaires fauchées (ensemble des coupes)	matière sèche	11 514	99,9	114 976	4 589	96,9	44 459
Prairies permanentes fauchées (ensemble des coupes)	matière sèche	44 021	62,4	274 594	23 993	60,7	145 738

**C. ESTIMATION DEFINITIVE DE LA PRODUCTION DES CULTURES AGRICOLES
POUR L'ANNEE DE RECOLTE 2002**

4. NIVEAU REGION AGRICOLE

Cultures	Nature de la récolte	DUNES-POLDERS			REGION SABLONNEUSE			CAMPINE		
		Superficie ha	Rendement 100 kg à l'ha	Production en tonnes	Superficie ha	Rendement 100 kg à l'ha	Production en tonnes	Superficie ha	Rendement 100 kg à l'ha	Production en tonnes
1. Céréales pour le grain										
Froment d'hiver	grain	16 469	83,5	137 435	6 152	77,0	47 363	1 371	70,2	9 620
	paille		42,4	69 901		42,4	26 097		39,5	5 416
Froment de printemps	grain	569	65,3	3 717	449	56,6	2 540	156	41,8	652
	paille		36,0	2 048		31,5	1 416		29,7	464
Epeautre	grain	14	85,0	119	28	63,2	177	15	62,7	94
	paille		47,9	67		42,1	118		30,7	46
Seigle (<i>y c. méteil</i>)	grain	6	56,7	34	105	46,6	489	368	36,1	1 327
	paille		48,3	29		36,4	382		33,4	1 228
Orge de brasserie	grain	11	52,7	58	13	54,6	71	1	30,0	3
	paille		25,5	28		21,5	28		10,0	1
Orge d'hiver	grain	351	81,9	2 875	1 027	63,5	6 518	560	58,0	3 250
	paille		38,6	1 355		35,6	3 657		34,7	1 943
Orge de printemps	grain	321	58,3	1 870	740	45,9	3 398	483	43,4	2 095
	paille		25,1	805		25,1	1 861		20,2	977
Avoine (<i>y c. mélanges de céréales d'été</i>)	grain	111	63,2	702	229	56,3	1 289	154	32,9	507
	paille		39,2	435		41,5	951		27,1	418
Triticale	grain	263	66,3	2 270	2 861	67,5	19 311	1 399	60,6	8 472
	paille		56,2	1 478		42,0	12 008		37,6	5 259
Mais grain récolté à l'état humide (<i>CCM</i>)	grain	1 066	116,7	12 329	8 745	116,8	102 123	5 928	110,5	65 496
Mais grain récolté à l'état sec	grain	763	99,4	7 585	5 568	112,8	62 809	5 671	100,4	56 915
Autres céréales	grain	17	34,1	58	45	34,0	153	38	33,9	122
2. Cultures industrielles										
Plants de pommes de terre	tubercules	477	202,9	9 680	147	249,5	3 667	15	240,0	360
Pommes de terre hâtives	tubercules	628	357,9	22 474	5 077	433,6	220 131	436	501,4	21 860
Pommes de terre de conservation - Bintje	tubercules	2 499	483,5	120 818	2 879	507,2	146 034	734	548,0	40 225
Pommes de terre de conservation - autres variétés	tubercules	1 101	513,4	56 525	1 687	477,0	80 477	1 680	511,7	84 948
Betteraves sucrières	racines	6 058	610,1	369 627	2 990	645,3	192 943	1 092	605,3	66 097
Chicorée pour l'inuline	racines	31	360,3	1 117	121	419,8	5 079	72	431,8	3 109
Chicorée (café)	racines	28	398,2	1 115	31	408,7	1 267	-	-	-
Lin	paille	1 866	68,8	12 831	1 162	69,2	8 042	7	62,9	44
	grain		8,6	1 596		6,1	705		8,6	6
Colza	grain	9	35,6	32	89	36,1	249	-	-	-
Navette	grain	0	-	-	-	-	-	-	-	-
Tabac	feuilles séchées	-	-	-	16	36,3	58	-	-	-
Houblon	cônes secs	-	-	-	-	-	-	-	-	-
Haricots verts de conserve	gousses fraîches	141	89,4	1 260	563	123,0	6 924	302	115,5	3 487
Pois verts de conserve	grain frais	712	72,2	5 143	193	84,0	1 622	617	66,6	4 109

**C. ESTIMATION DEFINITIVE DE LA PRODUCTION DES CULTURES AGRICOLES
POUR L'ANNEE DE RECOLTE 2002**

4. NIVEAU REGION AGRICOLE (suite)

Cultures	Nature de la récolte	DUNES-POLDERS			REGION SABLONNEUSE			CAMPINE		
		Superficie ha	Rendement 100 kg à l/ha	Production en tonnes	Superficie ha	Rendement 100 kg à l/ha	Production en tonnes	Superficie ha	Rendement 100 kg à l/ha	Production en tonnes
3. Cultures fourragères										
Betteraves fourragères	racines	201	992,5	19 949	1 450	1019,0	147 756	438	940,0	41 171
Maïs fourrage - plante entière	masse verte	7 290	475,2	346 451	38 631	477,8	1 845 598	30 913	460,6	1 423 775
Maïs - épi broyé (MKS)	épi	245	114,9	2 815	1 779	115,0	20 457	1 656	115,0	19 048
Pois protéagineux	grain	106	36,6	388	72	36,4	262	43	36,7	158
Haricots secs	grain	97	24,1	234	30	24,0	72	37	24,1	89
Féveroles et fèves	grain	12	50,8	61	2	50,0	10	1	50,0	5
4. Prairies										
Prairies temporaires fauchées (ensemble des coupes)	matière sèche	4 182	56,6	23 668	6 440	74,3	47 859	15 130	88,8	134 396
Prairies permanentes fauchées (ensemble des coupes)	matière sèche	2 538	60,0	15 230	25 801	60,0	154 862	26 744	81,3	217 404

**C. ESTIMATION DEFINITIVE DE LA PRODUCTION DES CULTURES AGRICOLES
POUR L'ANNEE DE RECOLTE 2002**

4. NIVEAU REGION AGRICOLE (suite)

Cultures	Nature de la récolte	REGION SABLO-LIMONEUSE			REGION LIMONEUSE			REGION HERBAGERE (LIEGE)		
		Superficie ha	Rendement 100 kg à l'ha	Production en tonnes	Superficie ha	Rendement 100 kg à l'ha	Production en tonnes	Superficie ha	Rendement 100 kg à l'ha	Production en tonnes
1. Céréales pour le grain										
Froment d'hiver	grain	39 058	82,6	322 617	90 593	86,1	779 934	1 118	87,1	9 738
	paille		42,8	167 324		42,7	386 966		44,8	5 014
Froment de printemps	grain	1 166	60,5	6 995	689	58,2	4 011	31	15,8	49
	paille		34,0	3 935		26,7	1 839		10,0	31
Epeautre	grain	167	63,4	1 059	878	74,0	6 483	119	43,7	520
	paille		28,9	483		45,3	3 967		34,8	414
Seigle (<i>y c. méteil</i>)	grain	49	60,0	294	39	52,6	205	-	-	-
	paille		60,0	294		39,7	155		-	-
Orge de brasserie	grain	275	53,6	1 474	865	55,2	4 778	10	49,0	49
	paille		30,1	829		27,2	2 351		35,0	35
Orge d'hiver	grain	6 134	75,2	46 137	15 574	83,8	130 517	368	77,0	2 834
	paille		35,0	21 461		38,7	60 273		37,1	1 366
Orge de printemps	grain	667	43,3	2 890	500	49,3	2 463	12	48,3	58
	paille		26,3	1 752		22,8	1 140		25,8	31
Avoine (<i>y c. mélanges de céréales d'été</i>)	grain	870	53,2	4 626	843	63,5	5 355	97	52,5	509
	paille		34,1	2 964		32,5	2 741		20,0	194
Triticale	grain	1 195	71,0	8 481	412	74,3	3 063	69	48,0	331
	paille		47,5	5 681		35,9	1 478		12,6	87
Maïs grain récolté à l'état humide (CCM)	grain	7 983	116,1	92 707	1 954	118,6	23 179	96	110,0	1 056
Maïs grain récolté à l'état sec	grain	7 371	111,3	82 059	1 491	106,4	15 871	17	104,7	178
Autres céréales	grain	32	34,1	109	63	0,0	0	56	33,8	189
2. Cultures industrielles										
Plants de pommes de terre	tubercules	383	250,9	9 608	535	260,0	13 909	-	-	-
Pommes de terre hâtives	tubercules	4 392	438,3	192 499	1 140	363,9	41 488	4	385,0	154
Pommes de terre de conservation - Bintje	tubercules	14 136	492,0	695 507	12 483	497,3	619 753	13	484,6	630
Pommes de terre de conservation - autres variétés	tubercules	3 437	505,8	173 855	4 713	489,7	230 817	102	452,1	4 611
Betteraves sucrières	racines	23 497	674,3	1 584 434	51 371	697,4	3 582 478	379	669,1	25 360
Chicorée pour l'inuline	racines	1 854	455,8	84 503	9 622	456,6	439 345	53	439,6	2 330
Chicorée (café)	racines	111	344,4	3 823	117	452,4	5 293	-	-	-
Lin	paille	2 218	77,8	17 258	8 905	62,6	55 775	16	66,3	106
	grain		9,0	1 991		9,1	8 110		8,8	14
Colza	grain	58	26,0	151	443	37,4	1 659	12	37,5	45
Navette	grain	0	-	-	-	-	-	-	-	-
Tabac	feuilles séchées	349	30,9	1 079	13	31,5	41	-	-	-
Houblon	cônes secs	245	19,4	476	9	20,0	18	-	-	-
Haricots verts de conserve	gousses fraîches	2 015	121,8	24 552	2 067	125,1	25 658	0	100,0	1
Pois verts de conserve	grain frais	2 034	76,4	15 540	4 849	73,3	35 552	59	83,6	493

**C. ESTIMATION DEFINITIVE DE LA PRODUCTION DES CULTURES AGRICOLES
POUR L'ANNEE DE RECOLTE 2002**

4. NIVEAU REGION AGRICOLE (suite)

Cultures	Nature de la récolte	REGION SABLO-LIMONEUSE			REGION LIMONEUSE			REGION HERBAGERE (LIEGE)		
		Superficie ha	Ren- dement 100 kg à l'ha	Production en tonnes	Superficie ha	Ren- dement 100 kg à l'ha	Production en tonnes	Superficie ha	Ren- dement 100 kg à l'ha	Production en tonnes
3. Cultures fourragères										
Belteraves fourragères	racines	1 762	982,7	173 150	704	940,2	66 193	71	1044,8	7 418
Maïs fourrage - plante entière	masse verte	32 910	510,3	1 679 252	26 562	497,9	1 322 632	3 484	502,0	174 907
Maïs - épi broyé (MKS)	épi	1 600	115,0	18 398	854	115,0	9 820	111	114,8	1 274
Pois protéagineux	grain	177	42,5	752	329	34,0	1 120	5	36,0	19
Haricots secs	grain	8	25,0	20	3	26,7	8	-	-	-
Féveroles et fèves	grain	23	47,8	110	169	49,0	828	12	21,7	26
4. Prairies										
Prairies temporaires fauchées (ensemble des coupes)	matière sèche	9 694	60,4	58 577	3 342	71,3	23 832	1 522	53,8	8 183
Prairies permanentes fauchées (ensemble des coupes)	matière sèche	20 690	51,0	105 585	12 230	64,9	79 423	25 448	59,2	150 529

**C. ESTIMATION DEFINITIVE DE LA PRODUCTION DES CULTURES AGRICOLES
POUR L'ANNEE DE RECOLTE 2002**

4. NIVEAU REGION AGRICOLE (suite)

Cultures	Nature de la récolte	CAMPINE HENNUYERE			CONDROZ			HAUTE ARDENNE		
		Superficie ha	Rendement 100 kg à l'ha	Production en tonnes	Superficie ha	Rendement 100 kg à l'ha	Production en tonnes	Superficie ha	Rendement 100 kg à l'ha	Production en tonnes
1. Céréales pour le grain										
Froment d'hiver	grain	208	83,8	1 743	29 391	84,4	248 019	43	73,3	315
	paille		42,4	882		42,5	124 938		26,3	113
Froment de printemps	grain	12	60,0	72	278	61,2	1 701	22	57,3	126
	paille		32,5	39		29,6	823		30,9	68
Epeautre	grain	2	50,0	10	1 807	75,0	13 554	20	60,0	120
	paille		30,0	6		45,3	8 190		30,0	60
Seigle (<i>y c. méteil</i>)	grain	-	-	-	27	41,5	112	3	43,3	13
	paille		-	-		37,8	102		40,0	12
Orge de brasserie	grain	9	53,3	48	520	54,8	2 847	-	-	-
	paille		26,7	24		22,7	1 179		-	-
Orge d'hiver	grain	36	80,8	291	11 423	83,0	94 852	11	80,0	88
	paille		37,2	134		36,7	41 970		37,3	41
Orge de printemps	grain	4	47,5	19	312	54,7	1 708	110	41,8	460
	paille		25,0	10		23,8	741		33,2	365
Avoine (<i>y c. mélanges de céréales d'été</i>)	grain	10	56,0	56	1 159	70,1	8 126	128	43,4	555
	paille		35,0	35		34,5	3 993		40,4	517
Triticale	grain	4	57,5	23	291	65,8	1 915	47	52,3	246
	paille		37,5	15		47,7	1 389		33,8	159
Mais grain récolté à l'état humide (CCM)	grain	-	-	-	473	115,2	5 447	37	114,6	424
Mais grain récolté à l'état sec	grain	6	116,7	70	48	107,3	515	7	111,4	78
Autres céréales	grain	-	-	-	42	34,0	143	8	48,8	39
2. Cultures industrielles										
Plants de pommes de terre	tubercules	-	-	-	361	240,5	8 683	9	241,1	217
Pommes de terre hâtives	tubercules	2	320,0	64	96	296,8	2 849	0	414,6	17
Pommes de terre de conservation	tubercules									
Bintje		62	492,4	3 053	867	512,8	44 460	0	500,0	13
Pommes de terre de conservation - autres variétés	tubercules	0	500,0	5	1 025	415,0	42 539	14	102,9	144
Betteraves sucrières	racines	76	681,6	5 180	10 214	648,6	662 515	3	733,3	220
Chicorée pour l'inuline	racines	22	458,2	1 008	1 243	458,5	56 992	-	-	-
Chicorée (café)	racines	8	416,3	333	7	400,0	280	-	-	-
Lin	paille	16	64,4	103	2 045	66,6	13 617	-	-	-
	grain		8,1	13		7,9	1 624		-	-
Colza	grain	-	-	-	3 430	36,6	12 538	-	-	-
Navette	grain	-	-	-	1	-	-	3	-	-
Tabac	feuilles séchées	-	-	-	-	-	-	-	-	-
Houblon	cônes secs	-	-	-	-	-	-	-	-	-
Haricots verts de conserve	gousses fraîches	-	-	-	96	126,6	1 215	-	-	-
Pois verts de conserve	grain frais	9	71,1	64	1 311	61,7	8 094	-	-	-

**C. ESTIMATION DEFINITIVE DE LA PRODUCTION DES CULTURES AGRICOLES
POUR L'ANNEE DE RECOLTE 2002**

4. NIVEAU REGION AGRICOLE (suite)

Cultures	Nature de la récolte	CAMPINE HENNUYERE			CONDROZ			HAUTE ARDENNE		
		Superficie ha	Rendement 100 kg à l'ha	Production en tonnes	Superficie ha	Rendement 100 kg à l'ha	Production en tonnes	Superficie ha	Rendement 100 kg à l'ha	Production en tonnes
3. Cultures fourragères										
Betteraves fourragères	racines	5	1070,0	535	161	1029,0	16 567	10	979,0	979
Maïs fourrage - plante entière	masse verte	192	482,0	9 255	9 458	489,0	462 466	259	420,4	10 889
Maïs - épi broyé (MKS)	épi	-	-	-	310	114,9	3 561	-	-	-
Pois protéagineux	grain	-	-	-	458	38,0	1 742	3	30,0	9
Haricots secs	grain	-	-	-	0	24,2	0	-	-	-
Féveroles et fèves	grain	-	-	-	87	42,3	368	-	-	-
4. Prairies										
Prairies temporaires fauchées (ensemble des coupes)	matière sèche	6	81,7	49	2 560	91,4	23 407	15	84,7	127
Prairies permanentes fauchées (ensemble des coupes)	matière sèche	163	63,0	1 027	14 292	61,8	88 389	21 911	67,9	148 791

**C. ESTIMATION DEFINITIVE DE LA PRODUCTION DES CULTURES AGRICOLES
POUR L'ANNEE DE RECOLTE 2002**

4. NIVEAU REGION AGRICOLE (suite)

Cultures	Nature de la récolte	REGION HERBAGERE (FAGNE)			FAMENNE		
		Superficie ha	Rendement 100 kg à l'ha	Production en tonnes	Superficie ha	Rendement 100 kg à l'ha	Production en tonnes
1. Céréales pour le grain							
Froment d'hiver	grain	808	77,0	6 205	3 942	73,4	28 917
	paille		38,6	3 115		39,6	15 611
Froment de printemps	grain	2	65,0	13	82	50,9	417
	paille		35,0	7		29,8	244
Epeautre	grain	333	62,2	2 072	1 612	64,2	10 356
	paille		44,7	1 488		41,8	6 732
Seigle (<i>y.c. méteil</i>)	grain	-	-	-	6	65,0	39
	paille		-	-		53,3	32
Orge de brasserie	grain	-	-	-	88	50,2	442
	paille		-	-		30,9	272
Orge d'hiver	grain	366	74,2	2 717	2 059	71,3	14 673
	paille		35,3	1 292		34,1	7 016
Orge de printemps	grain	40	50,3	201	221	43,6	963
	paille		31,0	124		20,8	460
Avoine (<i>y.c. mélanges de céréales d'été</i>)	grain	69	55,2	381	426	53,4	2 273
	paille		33,3	230		31,3	1 332
Triticale	grain	34	68,2	232	404	58,2	2 350
	paille		46,5	158		42,3	1 710
Maïs grain récolté à l'état humide (CCM)	grain	17	118,2	201	76	115,9	881
Maïs grain récolté à l'état sec	grain	3	96,7	29	28	106,1	297
Autres céréales	grain	13	33,8	44	99	40,0	396
2. Cultures industrielles							
Plants de pommes de terre	tubercules	-	-	-	51	238,4	1 216
Pommes de terre hâtives	tubercules	-	-	-	12	413,3	496
Pommes de terre de conservation - Bintje	tubercules	7	535,7	375	35	456,9	1 599
Pommes de terre de conservation - autres variétés	tubercules	9	472,2	425	59	337,5	1 991
Betteraves sucrières	racines	135	650,4	8 781	482	600,3	28 936
Chicorée pour l'infusé	racines	-	-	-	28	450,4	1 261
Chicorée (café)	racines	-	-	-	-	-	-
Lin	paille	2	75,0	15	26	66,5	173
	grain		10,0	2		8,8	23
Colza	grain	66	33,6	222	866	35,2	3 048
Navette	grain	-	-	-	-	-	-
Tabac	feuilles séchées	-	-	-	-	-	-
Houblon	cônes secs	-	-	-	-	-	-
Haricots verts de conserve	gousses fraîches	-	-	-	-	-	-
Pois verts de conserve	grain frais	-	-	-	2	70,0	14

**C. ESTIMATION DEFINITIVE DE LA PRODUCTION DES CULTURES AGRICOLES
POUR L'ANNEE DE RECOLTE 2002**

4. NIVEAU REGION AGRICOLE (suite)

Cultures	Nature de la récolte	REGION HERBAGERE (FAGNE)			FAMENNE		
		Superficie ha	Rendement 100 kg à l'ha	Production en tonnes	Superficie ha	Rendement 100 kg à l'ha	Production en tonnes
3. Cultures fourragères							
Betteraves fourragères	racines	6	1080,0	648	43	960,0	4 128
Mais fourrage - plante entière	masse verte	1 422	474,6	67 495	5 516	472,6	260 664
Mais - épi broyé (MKS)	épi	29	114,1	331	114	114,9	1 310
Pois protéagineux	grain	9	36,7	33	77	27,5	212
Haricots secs	grain	-	-	-	3	23,3	7
Féveroles et fèves	grain	2	35,0	7	-	-	-
4. Prairies							
Prairies temporaires fauchées (ensemble des coupes)	matière sèche	142	35,0	497	3 489	107,4	37 460
Prairies permanentes fauchées (ensemble des coupes)	matière sèche	6 208	53,6	33 287	16 921	57,8	91 984

**C. ESTIMATION DEFINITIVE DE LA PRODUCTION DES CULTURES AGRICOLES
POUR L'ANNEE DE RECOLTE 2002**

4. NIVEAU REGION AGRICOLE (suite)

Cultures	Nature de la récolte	ARDENNE			REGION JURASSIQUE		
		Superficie ha	Rendement 100 kg à l'ha	Production en tonnes	Superficie ha	Rendement 100 kg à l'ha	Production en tonnes
1. Céréales pour le grain							
Froment d'hiver	grain	539	72,2	3 889	1 173	62,4	7 315
	paille		37,1	1 997		34,5	4 042
Froment de printemps	grain	60	42,7	256	22	34,1	75
	paille		34,3	206		38,2	84
Epeautre	grain	2 346	58,2	13 649	692	45,0	3 113
	paille		43,5	10 209		33,4	2 310
Seigle (<i>y c. méteil</i>)	grain	36	29,4	106	35	45,1	158
	paille		39,4	142		44,0	154
Orge de brasserie	grain	99	49,7	492	41	49,8	204
	paille		21,9	217		34,9	143
Orge d'hiver	grain	359	65,3	2 343	336	66,1	2 221
	paille		33,2	1 192		34,0	1 144
Orge de printemps	grain	1 057	49,9	5 272	365	42,5	1 551
	paille		27,5	2 906		25,6	936
Avoine (<i>y c. mélanges de céréales d'été</i>)	grain	1 941	48,8	9 472	473	44,6	2 110
	paille		36,3	7 433		32,1	1 519
Triticale	grain	393	60,5	2 379	249	52,3	1 302
	paille		46,7	1 837		42,1	1 048
Mais grain récolté à l'état humide (<i>CCM</i>)	grain	16	113,8	182	27	78,9	213
Mais grain récolté à l'état sec	grain	-	-	-	2	95,0	19
Autres céréales	grain	84	46,0	386	16	54,4	96
2. Cultures industrielles							
Plants de pommes de terre	tubercules	174	265,9	4 627	65	208,6	1 356
Pommes de terre hâtives	tubercules	3	370,0	111	4	237,5	95
Pommes de terre de conservation - Bintje	tubercules	9	516,7	465	16	218,1	349
Pommes de terre de conservation - autres variétés	tubercules	75	269,9	2 024	84	218,9	1 839
Betteraves sucrières	racines	52	601,3	3 127	107	690,3	7 386
Chicorée pour l'infuse	racines	-	-	-	-	-	-
Chicorée (café)	racines	-	-	-	-	-	-
Lin	paille	8	67,5	54	-	-	-
	grain		8,8	7		-	-
Colza	grain	37	30,6	113	101	24,5	247
Navette	grain	-	-	-	-	-	-
Tabac	feuilles séchées	2	25,0	5	-	-	-
Houblon	cônes secs	-	-	-	-	-	-
	gousses fraîches	-	-	-	-	-	-
Haricots verts de conserve	grain frais	12	72,5	87	-	-	-

**C. ESTIMATION DEFINITIVE DE LA PRODUCTION DES CULTURES AGRICOLES
POUR L'ANNEE DE RECOLTE 2002**

4. NIVEAU REGION AGRICOLE (suite)

Cultures	Nature de la récolte	ARDENNE			REGION JURASSIQUE		
		Superficie ha	Rendement 100 kg à l'ha	Production en tonnes	Superficie ha	Rendement 100 kg à l'ha	Production en tonnes
3. Cultures fourragères							
Betteraves fourragères	racines	53	733,6	3 888	22	1005,6	2 212
Mais fourrage - plante entière	masse verte	3 424	466,0	159 557	3 011	381,2	114 777
Mais - épi broyé (MKS)	épi	96	114,7	1 101	83	115,3	957
Pois protéagineux	grain	37	34,3	127	19	36,3	69
Harcots secs	grain	-	-	-	-	-	-
Féveroles et fèves	grain	-	-	-	7	47,1	33
4. Prairies							
Prairies temporaires fauchées (ensemble des coupes)	matière sèche	7 487	99,5	74 525	2 737	94,8	25 934
Prairies permanentes fauchées (ensemble des coupes)	matière sèche	34 516	59,5	205 493	9 215	72,1	66 473

Produits végétaux
Recensement des cultures maraîchères
de plein air au 1^{er} septembre 2002

II. RECENSEMENT DES CULTURES MARAICHÈRES DE PLEIN AIR AU 1ER SEPTEMBRE

ANNÉE 2002

VARIÉTÉS DE LEGUMES	2001	2002	% par rapport à 2001
	Ha a	Ha a	
Nombre de déclarants	2 391	2 290	- 5
Haricots nains récoltés verts:			
pour l'industrie de la conserve	1 743,14	2 093,64	+ 20
pour consommation à l'état frais	73,34	43,83	- 40
Haricots à rames	22,08	64,51	+ 192
Autres haricots verts	414,07	451,98	+ 9
Carottes potagères:			
pour l'industrie de la conserve	453,75	504,32	+ 11
pour consommation à l'état frais	143,20	202,20	+ 41
Céleris blancs:			
pour l'industrie de la conserve	74,73	96,51	+ 29
pour consommation à l'état frais	11,13	8,67	- 22
Epinards:			
pour l'industrie de la conserve	399,57	334,60	- 16
pour consommation à l'état frais	74,32	45,77	- 38
Cerfeuil:			
pour l'industrie de la conserve	13,83	29,70	+ 115
pour consommation à l'état frais	3,54	2,93	- 17
Tomates	17,83	14,70	- 18
Choux-fleurs	1 501,11	1 564,16	+ 4
Laitues pommées	72,44	61,90	- 15
Mâches (salade de blé)	10,37	21,19	+ 104
Choux rouges	55,24	75,21	+ 36
Choux blancs	44,07	49,45	+ 12
Choux de Savoie	171,59	161,35	- 6
Choux de Bruxelles	349,47	374,11	+ 7
Poireaux	1 067,27	1 142,02	+ 7
Céleris verts	67,60	83,17	+ 23
Céleris raves	132,62	136,27	+ 2
Chicorées frisées et scaroles	50,09	68,15	+ 36
Cornichons	1,05	1,59	+ 51
Autres légumes	608,53	532,51	- 12

Produits végétaux
Enquête agricole au 15 novembre 2002

III.- Enquête agricole au 15 novembre 2002

Introduction

L'enquête agricole au 15 novembre a été réalisée par voie postale auprès d'un échantillon de 13.600 agriculteurs. Le taux de réponses a atteint 95,0 %. Le choix des exploitations s'est fait au moyen d'un plan de sondage stratifié en fonction des critères suivants : orientation de production, dimension économique et Région.

Comme il s'agit d'une enquête par sondage, on parle de résultats estimés. A partir du moment où l'enquête ne porte pas sur la totalité des exploitations agricoles il faut savoir que les résultats sont estimés moyennant une certaine imprécision, appelée erreur d'échantillonnage. En effet, si l'on avait sélectionné un autre échantillon, en utilisant les mêmes règles de sélection des exploitations, on aurait obtenu d'autres résultats.

Lors de la sélection des exploitations et du calcul des résultats, on utilise des méthodes statistiques appropriées afin de limiter cette erreur d'échantillonnage. On fait donc en sorte que si l'on répétait plusieurs fois l'enquête auprès d'échantillons différents, on obtiendrait des résultats qui seraient peu différents d'une fois à l'autre.

Les résultats sont disponibles pour le Royaume, la Région flamande et la Région wallonne.

Enquête agricole au 15 novembre 2002

Belgique

	Unités	2001	2002	Evolution 2002/2001
PRODUCTIONS VEGETALES				
total des ensemencements d'hiver	ha	246.442	219.942	-10,8%
froment d'hiver	ha	182.049	159.023	-12,6%
épeautre	ha	9.196	8.549	-7,0%
seigle (y. c. méteil)	ha	2.055	2.272	+10,6%
orge d'hiver et escourgeon	ha	38.673	35.951	-7,0%
triticale	ha	8.463	8.466	+0,0%
colza d'hiver	ha	6.006	5.681	-5,4%
PRODUCTIONS ANIMALES				
bovins	anim.	2.907.721	2.758.463	-5,1%
bovins de moins d'un an :				
- veaux de boucherie	anim.	180.223	169.077	-6,2%
- autres mâles	anim.	224.964	202.744	-9,9%
- autres femelles	anim.	393.243	370.232	-5,9%
bovins de 1 à moins de 2 ans :				
- mâles	anim.	158.774	153.574	-3,3%
- génisses de boucherie	anim.	20.960	19.418	-7,4%
- génisses d'élevage	anim.	412.580	386.054	-6,4%
bovins de 2 ans et plus :				
- mâles	anim.	44.729	43.805	-2,1%
- génisses de boucherie	anim.	44.090	48.643	+10,3%
- génisses d'élevage	anim.	282.927	271.653	-4,0%
- vaches laitières (y. c. réformes)	anim.	611.315	591.006	-3,3%
- vaches allaitantes (y.c. réformes)	anim.	533.916	502.257	-5,9%
porcs	anim.	6.775.231	6.600.158	-2,6%
porcelets d'un poids vif de moins de 20 kg	anim.	1.749.896	1.788.944	+2,2%
porcs d'un poids vif de 20 kg à moins de 50 kg	anim.	1.421.449	1.366.718	-3,9%
porcs à l'engrais d'un poids vif de 50 kg et plus (y. c. truies et verrats de réforme) :				
- porcs de 50 kg à moins de 80 kg	anim.	1.585.208	1.520.740	-4,1%
- porcs de 80 kg à moins de 110 kg	anim.	1.246.206	1.162.136	-6,7%
- porcs de 110 kg et plus	anim.	88.264	81.827	-7,3%
porcs reproducteurs d'un poids vif de 50 kg et plus :				
- verrats	anim.	11.109	11.726	+5,6%
- truies saillies pour la première fois	anim.	100.507	95.262	-5,2%
- autres truies saillies	anim.	413.615	420.133	+1,6%
- jeunes truies d'élevage non saillies	anim.	66.602	62.808	-5,7%
- autres truies non saillies	anim.	92.375	89.864	-2,7%

Enquête agricole au 15 novembre 2002

Région flamande

	Unités	2001	2002	Evolution 2002/2001
PRODUCTIONS VEGETALES				
total des ensemencements d'hiver	ha	79.026	69.846	-11,6%
froment d'hiver	ha	61.966	52.229	-15,7%
épeautre	ha	199	269	+35,2%
seigle (y. c. méteil)	ha	1.228	1.335	+8,7%
orge d'hiver et escourgeon	ha	9.479	10.181	+7,4%
triticale	ha	5.883	5.723	-2,7%
colza d'hiver	ha	271	109	-59,8%
PRODUCTIONS ANIMALES				
bovins	anim.	1.477.699	1.410.825	-4,5%
bovins de moins d'un an :				
- veaux de boucherie	anim.	173.689	164.976	-5,0%
- autres mâles	anim.	101.657	91.748	-9,7%
- autres femelles	anim.	186.538	171.996	-7,8%
bovins de 1 à moins de 2 ans :				
- mâles	anim.	91.425	90.049	-1,5%
- génisses de boucherie	anim.	16.182	15.354	-5,1%
- génisses d'élevage	anim.	193.370	180.664	-6,6%
bovins de 2 ans et plus :				
- mâles	anim.	24.027	24.419	+1,6%
- génisses de boucherie	anim.	33.662	40.746	+21,0%
- génisses d'élevage	anim.	116.371	111.231	-4,4%
- vaches laitières (y. c. réformes)	anim.	341.263	330.213	-3,2%
- vaches allaitantes (y.c. réformes)	anim.	199.515	189.429	-5,1%
porcs	anim.	6.455.138	6.242.697	-3,3%
porcelets d'un poids vif de moins de 20 kg	anim.	1.691.037	1.729.753	+2,3%
porcs d'un poids vif de 20 kg à moins de 50 kg	anim.	1.346.901	1.290.012	-4,2%
porcs à l'engrais d'un poids vif de 50 kg et plus (y. c. truies et verrats de réforme) :				
- porcs de 50 kg à moins de 80 kg	anim.	1.501.850	1.414.832	-5,8%
- porcs de 80 kg à moins de 110 kg	anim.	1.180.770	1.087.125	-7,9%
- porcs de 110 kg et plus	anim.	80.000	74.126	-7,3%
porcs reproducteurs d'un poids vif de 50 kg et plus :				
- verrats	anim.	10.236	10.760	+5,1%
- truies saillies pour la première fois	anim.	96.621	89.603	-7,3%
- autres truies saillies	anim.	396.720	400.992	+1,1%
- jeunes truies d'élevage non saillies	anim.	61.671	59.153	-4,1%
- autres truies non saillies	anim.	89.332	86.341	-3,3%

Enquête agricole au 15 novembre 2002

Région wallonne

	Unités	2001	2002	Evolution 2002/2001
PRODUCTIONS VEGETALES				
total des ensemencements d'hiver	ha	167.257	149.954	-10,3%
froment d'hiver	ha	119.982	106.706	-11,1%
épeautre	ha	8.997	8.280	-8,0%
seigle (y. c. méteil)	ha	827	937	+13,3%
orge d'hiver et escourgeon	ha	29.140	25.720	-11,7%
triticale	ha	2.576	2.739	+6,3%
colza d'hiver	ha	5.735	5.572	-2,8%
PRODUCTIONS ANIMALES				
bovins	anim.	1.429.669	1.347.300	-5,8%
bovins de moins d'un an :				
- veaux de boucherie	anim.	6.534	4.101	-37,2%
- autres mâles	anim.	123.281	110.973	-10,0%
- autres femelles	anim.	206.649	198.183	-4,1%
bovins de 1 à moins de 2 ans :				
- mâles	anim.	67.317	63.494	-5,7%
- génisses de boucherie	anim.	4.775	4.061	-15,0%
- génisses d'élevage	anim.	219.156	205.339	-6,3%
bovins de 2 ans et plus :				
- mâles	anim.	20.700	19.384	-6,4%
- génisses de boucherie	anim.	10.411	7.878	-24,3%
- génisses d'élevage	anim.	166.545	160.411	-3,7%
- vaches laitières (y. c. réformes)	anim.	269.979	260.722	-3,4%
- vaches allaitantes (y.c. réformes)	anim.	334.322	312.754	-6,5%
porcs	anim.	320.092	357.460	+11,7%
porcelets d'un poids vif de moins de 20 kg	anim.	58.859	59.191	+0,6%
porcs d'un poids vif de 20 kg à moins de 50 kg	anim.	74.547	76.705	+2,9%
porcs à l'engrais d'un poids vif de 50 kg et plus (y. c. truies et verrats de réforme) :				
- porcs de 50 kg à moins de 80 kg	anim.	83.358	105.908	+27,1%
- porcs de 80 kg à moins de 110 kg	anim.	65.436	75.011	+14,6%
- porcs de 110 kg et plus	anim.	8.264	7.701	-6,8%
porcs reproducteurs d'un poids vif de 50 kg et plus :				
- verrats	anim.	873	966	+10,7%
- truies saillies pour la première fois	anim.	3.886	5.659	+45,6%
- autres truies saillies	anim.	16.895	19.141	+13,3%
- jeunes truies d'élevage non saillies	anim.	4.931	3.655	-25,9%
- autres truies non saillies	anim.	3.043	3.523	+15,8%

Produits animaux
Activité dans l'industrie laitière

I.- ACTIVITE DANS L'INDUSTRIE LAITIERE

1.- QUANTITES COLLECTEES DE LAIT ET DE CREME + IMPORTATION

PERIODES	Lait					
	Ordinaire		AA		Total (toute teneur)	
	1 000 l	Matière grasse g/l	1 000 l	Matière grasse g/l	1 000 l	Matière grasse g/l
1997	2 160 904	41,56	697 062	43,28	2 857 965	41,98
1998	2 381 997	42,01	808 991	43,17	3 190 988	42,31
1999	2 316 365	41,53	852 768	42,76	3 169 133	41,86
2000	2 116 413	41,66	917 062	43,00	3 033 475	42,07
2001	2 031 296	41,79	966 894	43,13	2 998 190	42,22
2002						
2002						
Janvier	149 813	43,57	82 936	44,46	232 749	43,89
Février	138 278	42,62	75 915	43,64	214 193	42,98
Mars	161 146	41,41	77 726	43,51	238 872	42,09
Avril	174 799	42,20	82 595	42,93	257 394	42,44
Mai	196 872	41,01	80 108	42,86	276 980	41,54
Juin	172 663	39,77	68 824	41,87	241 487	40,37
Juillet	186 804	36,76	66 259	41,33	253 062	37,95
Août	177 620	40,24	53 473	41,62	231 094	40,56
Septembre	149 595	41,01	61 297	42,16	210 892	41,35
Octobre	147 398	43,10	67 635	43,65	215 033	43,27
Novembre	-	-	-	-	-	-
Décembre	-	-	-	-	-	-

PERIODES	Crème		Lait écrémé 1 000 l
	1 000 l	% Matière grasse	
1997	1 474	38,75	22 047
1998	2 544	41,07	19 678
1999	1 519	41,06	18 535
2000	9	38,69	18 858
2001	16	40,09	16 972
2002			
2002			
Janvier	1	38,91	1 020
Février	1	39,57	948
Mars	3	39,75	1 190
Avril	4	38,28	1 255
Mai	4	37,00	1 680
Juin	3	36,37	1 624
Juillet	4	37,79	1 545
Août	3	38,87	1 464
Septembre	2	38,41	1 321
Octobre	3	31,98	1 350
Novembre	-	-	-
Décembre	-	-	-

I.- ACTIVITE DANS L'INDUSTRIE LAITIERE (suite)

2.- QUANTITES DE LAIT ET DE CREME PREPAREES (1 000 l) ET STOCKS DE FIN DE PERIODE

PERIODES	Lait entier				Lait demi-écrémé	
	Avec marque de contrôle AA	Autre	Total	Stocks	Total	Stocks
1997	35 351	223 393	258 744	67 576	377 232	125 665
1998	30 585	214 647	245 233	77 659	365 113	136 705
1999	29 352	185 960	215 312	76 669	350 971	137 892
2000	26 428	180 029	206 457	70 497	360 897	133 146
2001	23 396	175 664	199 060	59 411	379 579	113 937
2002						
2002						
Janvier	2 139	13 486	15 625	4 786	34 573	11 187
Février	2 011	12 926	14 937	5 110	29 696	11 938
Mars	1 858	14 315	16 173	4 191	29 842	9 209
Avril	1 990	13 261	15 251	4 636	34 260	10 919
Mai	2 007	13 463	15 470	4 670	32 770	8 850
Juin	1 616	10 247	11 863	5 122	33 826	12 260
Juillet	1 548	11 749	13 297	4 470	29 309	12 507
Août	1 758	12 002	13 760	4 237	27 108	10 283
Septembre	1 929	11 511	13 440	4 448	31 827	10 434
Octobre	1 950	12 730	14 680	3 431	33 951	7 911
Novembre	-	-	-	-	-	-
Décembre	-	-	-	-	-	-

PERIODES	Lait écrémé		Lait battu	
	Total	Stocks	Total	Stocks
1997	74 299	24 343	25 121	1 661
1998	77 041	29 456	25 189	2 078
1999	64 500	27 149	26 345	2 270
2000	76 093	23 649	28 840	2 862
2001	65 843	23 156	29 579	2 642
2002				
2002				
Janvier	4 290	1 620	2 525	212
Février	3 843	1 851	2 659	196
Mars	3 934	1 570	2 880	165
Avril	4 192	1 693	2 839	290
Mai	4 341	1 681	3 548	181
Juin	3 719	1 951	2 704	200
Juillet	3 895	1 457	2 556	180
Août	4 262	1 825	2 832	210
Septembre	3 909	1 478	2 453	237
Octobre	4 805	1 430	2 482	180
Novembre	-	-	-	-
Décembre	-	-	-	-

PERIODES	Crème nature d'une teneur en matières grasses du lait				
	Egale ou supérieure à 40%	Comprise entre 30 et 39%	Inférieure ou égale à 29%	Total	Stocks
1997	13 906	34 446	34 619	82 970	7 041
1998	13 950	35 193	41 075	90 218	8 043
1999	12 762	35 194	41 064	89 019	7 989
2000	11 360	39 234	44 018	94 612	8 168
2001	11 742	33 332	49 823	94 897	6 901
2002					
2002					
Janvier	825	2 173	3 879	6 877	535
Février	983	2 315	4 173	7 471	581
Mars	813	3 016	3 998	7 827	626
Avril	1 219	3 584	4 369	9 172	529
Mai	966	5 019	4 447	10 433	582
Juin	610	2 674	3 692	6 976	738
Juillet	1 001	3 686	3 236	7 923	768
Août	1 114	2 522	3 675	7 311	748
Septembre	1 161	2 491	3 503	7 155	749
Octobre	1 481	3 406	3 776	8 663	765
Novembre	-	-	-	-	-
Décembre	-	-	-	-	-

I.- ACTIVITE DANS L'INDUSTRIE LAITIERE (suite)

3.- QUANTITES DE LAIT RISTOURNEES AUX PRODUCTEURS (1 000 l)

PERIODES	Lait écrémé	Lait battu	Lait écrémé acidifié artificiellement
1997
1998	-	4 796	..
1999	-	5 764	..
2000	-	5 514	..
2001	-	5 234	..
2002			
2002			
Janvier	-	391	..
Février	-	281	..
Mars	-	536	..
Avril	-	508	..
Mai	-	603	..
Juin	-	520	..
Juillet	-	694	..
Août	-	542	..
Septembre	-	382	-
Octobre	-	623	-
Novembre	-	-	-
Décembre	-	-	-

I.- ACTIVITE DANS L'INDUSTRIE LAITIERE (suite)

4.- FABRICATION DE PRODUITS DERIVES - QUANTITES PRODUITES ET STOCKS DE FIN DE PERIODE (1 000 KG)

PERIODES	Beurre			
	Beurre de laiterie		Beurre retravaillé	
	Production	Stocks	Production	Stocks
1997	29 837	6 180	34 570	11 019
1998	35 249	12 037	31 552	12 854
1999	37 692	11 874	29 660	13 757
2000	35 505	13 881	30 002	12 347
2001	33 949	31 321	33 632	13 513
2002				
2002				
Janvier	3 562	2 947	2 434	1 086
Février	3 009	2 724	3 480	1 379
Mars	3 413	2 646	3 821	1 361
Avril	3 545	2 114	3 553	1 399
Mai	4 525	1 985	3 595	1 452
Juin	3 373	1 683	2 472	1 271
Juillet	3 226	1 427	2 761	1 362
Août	2 559	1 116	2 673	1 137
Septembre	2 268	1 162	3 119	1 206
Octobre	2 616	1 099	3 379	1 383
Novembre	-	-	-	-
Décembre	-	-	-	-

PERIODES	Autres matières grasses laitières à teneur en graisse butyrique				Mélanges de matières grasses animales ou végétales et de matières grasses laitières	
	Inférieure à 80% (1)		Egale ou supérieure à 90% (2)			
	Production	Stocks	Production	Stocks	Production	Stocks
1997	79 653	30 108	9 894	8 241
1998	74 147	33 960
1999	71 854	45 073
2000	75 199	33 379
2001	74 300	29 048
2002						
2002						
Janvier	6 169	2 241
Février	5 526	2 095
Mars	5 929	2 230
Avril	6 255	2 174
Mai	6 313	2 109
Juin	5 560	1 988
Juillet	6 525	1 982
Août	5 689	2 174
Septembre	5 235	1 824
Octobre	6 756	1 814
Novembre	-	-	-	-	-	-
Décembre	-	-	-	-	-	-

(1) C'est-à-dire: trois quarts beurre, demi-beurre et autre.

(2) C'est-à-dire: beurre concentré, matière grasse lait. anhydre, butteroil et ghee.

I.- ACTIVITE DANS L'INDUSTRIE LAITIERE (suite)

4.- FABRICATION DE PRODUITS DERIVES - QUANTITES PRODUITES ET STOCKS DE FIN DE PERIODE (1 000 KG) (suite)

PERIODES	Poudre à base de			
	Crème, lait entier, lait demi-écrémé (3)		Lait écrémé et lait battu (4)	
	Production	Stocks	Production	Stocks
1997	72 466	50 043	57 355	33 919
1998	77 939	56 332	57 017	38 347
1999	60 287	84 090	84 408	70 968
2000	67 460	47 880	78 120	45 494
2001	83 638	78 014	66 143	68 933
2002				
2002				
Janvier	7 649	8 726	6 899	3 539
Février	5 146	7 136	6 915	4 586
Mars	6 363	5 080	7 121	3 425
Avril	7 912	6 475	8 676	4 459
Mai	5 992	7 178	12 019	7 002
Juin	6 280	7 455	9 268	5 557
Juillet	5 262	3 154	8 091	4 102
Août	5 009	4 973	7 922	3 680
Septembre	3 997	4 211	5 467	3 867
Octobre	6 106	2 797	5 202	1 888
Novembre	-	-	-	-
Décembre	-	-	-	-

PERIODES	Poudre à base de				Lait et lactosérum concentrés	
	Lactosérum		Autres		Production	Stocks
	Production	Stocks	Production	Stocks		
1997	10 772	10 854	66 252	7 417
1998	-	-	9 996	11 433	81 901	12 546
1999	-	-	11 487	11 834	70 768	11 729
2000	-	12	12 322	4 711	82 978	7 351
2001	-	-	11 763	6 946	91 475	8 383
2002						
2002						
Janvier	-	-	1 481	282	7 569	1 180
Février	-	-	1 360	139	6 336	1 149
Mars	-	-	1 393	285	6 929	985
Avril	-	-	1 453	218	8 709	1 329
Mai	-	-	1 489	406	10 073	1 062
Juin	-	-	1 264	251	9 467	1 535
Juillet	-	-	995	297	8 402	1 537
Août	-	-	6 984	1 631
Septembre	-	-	972	180	7 514	1 517
Octobre	-	-	1 079	198	7 413	1 406
Novembre	-	-	-	-	-	-
Décembre	-	-	-	-	-	-

(3) Crème (MG: 42% et plus), lait entier (MG: 26 à - 42%), lait demi-écrémé et partiellement écrémé (MG: + 1,5 à - 26%).

(4) Lait écrémé (MG: 1,5% max).

I.- ACTIVITE DANS L'INDUSTRIE LAITIERE (suite)

4.- FABRICATION DE PRODUITS DERIVES - QUANTITES PRODUITES ET STOCKS DE FIN DE PERIODE (1 000 KG) (suite)

PERIODES	Fromages frais					
	Blanc nature		Aux fruits aromatisés, ...		Ricotta	Stocks
	Ecrémé	Autres	Ecrémé	Autres		
1997	11 958	2 931	6 565	1 071	191	53
1998	8 453	2 159	6 378	..	179	28
1999	7 276	2 113	3 058	1 045	182	62
2000	6 460	1 933	419	433	180	25
2001	6 846	1 926	1 094	..	162	22
2002						
2002						
Janvier	395	139	..	27	13	1
Février	355	124	..	24	13	1
Mars	428	153	..	26	10	1
Avril	403	149	..	24	10	1
Mai	455	154	18	1
Juin	424	129	15	1
Juillet	418	151	15	-
Août	436	118	8	1
Septembre	412	111	13	2
Octobre	406	126	11	1
Novembre	-	-	-	-	-	-
Décembre	-	-	-	-	-	-

PERIODES	Fromages			
	Cheddar	Gouda	Herve	Fromages de type italien
1997	..	5 824	398	3 575
1998	..	4 994	286	3 638
1999	..	4 075	418	5 123
2000	..	5 186	510	10 419
2001	..	2 600	645	15 711
2002				
2002				
Janvier	..	264	56	1 669
Février	..	243	39	1 475
Mars	..	293	48	1 577
Avril	..	198	42	1 474
Mai	..	322	48	1 429
Juin	..	258	34	1 528
Juillet	..	130	46	1 433
Août	..	197	44	1 314
Septembre	..	229	33	1 088
Octobre	..	185	58	1 551
Novembre	-	-	-	-
Décembre	-	-	-	-

I.- ACTIVITE DANS L'INDUSTRIE LAITIERE (suite)

4.- FABRICATION DE PRODUITS DERIVES - QUANTITES PRODUITES ET STOCKS DE FIN DE PERIODE (1 000 KG OU 1 000 L) (suite)

PERIODES	Fromages (suite)		Fromage fondu (1 000 kg)	Stocks de fromage fondu (1 000 kg)
	Autres fromages (1 000 kg)	Stocks de fromages (1 000 kg)		
1997	27 390	42 010	54 964	29 110
1998	32 516	44 734	52 906	23 668
1999	25 641	47 100	51 824	22 154
2000	26 210	35 910	55 407	18 652
2001	25 616	43 265	45 534	17 782
2002				
2002				
Janvier	2 223	4 655	2 533	1 264
Février	2 030	4 733	3 400	1 427
Mars	2 151	4 708	3 329	1 391
Avril	1 926	4 518	4 498	1 467
Mai	1 988	4 336	3 072	907
Juin	1 809	2 372	3 535	907
Juillet	1 954	2 298	4 025	805
Août	2 039	3 975	2 160	805
Septembre	1 972	4 031	3 812	848
Octobre	2 322	4 065	4 197	2 522
Novembre	-	-	-	-
Décembre	-	-	-	-

PERIODES	Laits fermentés			
	Nature (5)		Autres (6)	
	Production (1 000 l)	Stocks (1 000 l)	Production (1 000 l)	Stocks (1 000 l)
1997	18 502	2 030	98 827	34 747
1998	29 377	2 588	102 844	35 324
1999	47 112	1 509	100 137	36 714
2000	55 590	668	101 767	36 978
2001	64 411	555	112 126	35 471
2002				
2002				
Janvier	6 736	-	9 583	2 927
Février	6 025	29	8 641	3 163
Mars	6 613	83	10 430	3 364
Avril	5 876	85	10 303	3 042
Mai	6 656	51	11 300	3 159
Juin	5 829	3	10 562	3 020
Juillet	6 049	25	9 962	3 231
Août	6 166	91	8 773	2 875
Septembre	6 811	1	9 838	2 724
Octobre	7 433	29	9 835	2 725
Novembre	-	-	-	-
Décembre	-	-	-	-

(5) Y compris avec sucre ou autres édulcorants.

(6) Aromatisé, aux fruits,...

I.- ACTIVITE DANS L'INDUSTRIE LAITIERE (suite)

4.- FABRICATION DE PRODUITS DERIVES - QUANTITES PRODUITES ET STOCKS DE FIN DE PERIODE (1 000 L) (suite)

PERIODES	Yoghourt			
	Nature		Autre	
	Production	Stocks	Production	Stocks
1997	36 614	3 309	44 482	350
1998	32 892	3 790	50 784	334
1999	28 180	5 711	26 736	300
2000	35 148	4 870	29 438	333
2001	30 890	3 621	37 835	295
2002				
2002				
Janvier	2 159	275	3 156	47
Février	1 771	210	3 559	26
Mars	1 951	127	3 479	25
Avril	2 006	166	3 039	27
Mai	2 013	146	3 217	25
Juin	1 854	154	3 126	26
Juillet	1 749	194	3 625	18
Août	1 946	180	3 305	41
Septembre	1 825	235	3 093	30
Octobre	2 116	260	3 241	42
Novembre	-	-	-	-
Décembre	-	-	-	-

PERIODES	Autres laits et boissons lactées			
	Lait vitaminé, enrichi en protéines		Lait battu aromatisé, fruité	
	Production	Stocks	Production	Stocks
1997	6 860	1 958
1998	7 878	2 732
1999	6 921	3 060
2000	7 699	2 905
2001	9 466	3 007
2002				
2002				
Janvier	1 023	425
Février	1 067	422
Mars	1 003	313
Avril	814	280
Mai	997	291
Juin	847	294
Juillet	1 082	253
Août	1 189	387
Septembre	1 195	240
Octobre	1 483	337
Novembre	-	-	-	-
Décembre	-	-	-	-

I.- ACTIVITE DANS L'INDUSTRIE LAITIERE (suite)

4.- FABRICATION DE PRODUITS DERIVES - QUANTITES PRODUITES ET STOCKS DE FIN DE PERIODE (1 000 KG OU 1 000 L) (suite)

PERIODES	Autres laits et boissons lactées (suite)		Desserts lactés	
	Lait chocolaté		Production (1 000 kg)	Stocks (1 000 kg)
	Production (1 000 l)	Stocks (1 000 l)		
1997	70 958	41 179	73 990	5 620
1998	69 120	31 321	81 382	4 290
1999	90 041	33 270	79 173	5 008
2000	89 153	29 371	81 195	4 743
2001	88 127	25 874	74 880	2 948
2002				
2002				
Janvier	8 086	2 211	5 713	309
Février	5 928	2 206	6 930	334
Mars	6 458	1 916	6 077	381
Avril	6 094	2 007	5 638	326
Mai	5 761	1 728	7 572	371
Juin	5 322	1 628	6 212	285
Juillet	4 894	2 074	7 074	359
Août	5 506	1 433	6 498	352
Septembre	6 527	1 930	5 589	422
Octobre	8 047	1 849	6 712	408
Novembre	-	-	-	-
Décembre	-	-	-	-

PERIODES	Glaces de consommation (7)		Lactosérum pour alimentation du bétail (1 000 l)
	Production (1 000 l)	Stocks (1 000 l)	
1997	98 658	448	28 136
1998	99 246	332	26 608
1999	86 273	-	13 304
2000	98 867	-	13 679
2001	107 175	-	14 953
2002			
2002			
Janvier	5 837	-	3 231
Février	6 351	-	2 820
Mars	9 744	-	806
Avril	12 790	-	777
Mai	12 595	-	897
Juin	13 313	-	834
Juillet	13 630	-	924
Août	10 858	-	1 106
Septembre	6 772	-	808
Octobre	6 136	-	837
Novembre	-	-	-
Décembre	-	-	-

(7) Comprend: crème glacée (MG lait: 7% et plus), glace au lait (MG lait: 2,5% et plus), glace au yoghourt et autre glace.

Produits animaux

Importance du cheptel porcin

II- IMPORTANCE DU CHEPTEL PORCIN

DATES	Nature de l'enquête	Nombre de détenteurs de porcs	Porcelets d'un poids vif de moins de 20 kg	Porcs d'un poids vif de 20 à moins de 50 kg	Porcs d'un poids vif de 50 kg et plus					Ensemble
					Porcs à l'engrais (y compris verrats de réforme et truies de réforme)	Porcs reproducteurs				
						Total	Verrats	Truies saillies	Truies d'élevage non saillies	
1996										
1 avril	sondage	..	2 000 100	1 672 600	2 681 100	746 800	14 600	533 200	199 000	7 100 600
15 mai	recensement	12 163	2 000 937	1 763 208	2 702 994	758 213	17 239	546 430	194 544	7 225 362
1 août	sondage	..	2 046 600	1 870 900	2 724 000	771 600	16 400	557 900	197 300	7 413 100
1 décembre	recensement	11 978	1 918 294	1 761 863	2 678 063	758 535	16 543	542 331	190 463	7 116 755
1997										
1 avril	sondage	..	1 987 300	1 575 200	2 589 900	764 100	16 400	538 000	209 700	6 916 500
15 mai	recensement	11 625	2 059 743	1 729 723	2 751 166	772 591	16 516	562 425	193 650	7 313 223
1 août	sondage	..	2 131 000	1 762 600	2 732 200	759 600	15 600	549 000	195 000	7 385 400
1 décembre	recensement	11 647	2 006 534	1 780 645	2 805 170	770 131	16 034	555 047	199 150	7 362 580
1998										
1 avril	sondage	..	2 162 200	1 739 400	2 777 300	781 400	18 900	564 800	197 700	7 460 300
15 mai	recensement	11 578	2 221 041	1 816 433	2 800 103	794 139	16 265	583 589	194 285	7 631 716
1 août	sondage	..	2 175 800	1 755 200	2 823 600	758 200	15 900	555 800	186 500	7 512 800
1 décembre	recensement	11 392	2 074 880	1 848 143	2 858 980	769 106	14 587	559 136	195 383	7 551 109
1999										
1 avril	sondage	..	2 177 648	1 797 720	2 781 627	754 647	16 653	555 560	182 434	7 511 642
15 mai	recensement	10 957	2 207 661	1 825 998	2 903 327	768 641	15 364	566 706	186 571	7 705 627
1 août	sondage	..	2 182 296	1 755 245	3 152 653	753 556	14 662	553 542	185 352	7 843 750
1 décembre	recensement	10 611	1 978 515	1 777 508	2 832 471	733 247	13 512	542 791	176 944	7 321 741
2000										
1 avril	sondage	..	2 076 581	1 717 269	2 765 639	728 182	15 541	543 182	169 459	7 287 671
15 mai	recensement	10 232	2 084 841	1 793 985	2 756 118	733 595	13 420	546 614	173 561	7 368 539
1 août	sondage	..	2 006 803	1 653 810	2 761 532	703 818	11 924	517 559	174 335	7 125 963
15 novembre	sondage	..	2 012 658	1 692 119	2 833 694	727 703	12 637	546 430	168 636	7 266 174
2001										
1 avril	sondage	..	1 953 260	1 435 006	2 629 794	688 372	13 258	520 502	154 612	6 706 432
1 mai	recensement	9 593	1 867 891	1 469 068	2 787 987	708 775	12 643	532 003	164 129	6 833 721
1 août	sondage	..	1 925 842	1 636 890	2 629 159	680 384	11 229	514 920	154 235	6 872 275
15 novembre	sondage	..	1 749 896	1 421 449	2 919 678	684 208	11 109	514 122	158 977	6 775 231
2002										
1 avril	sondage	..	1 810 736	1 517 499	2 527 735	659 981	11 097	497 010	151 874	6 515 951
1 mai	recensement	9 163	1 836 013	1 456 353	2 756 589	686 467	11 959	518 591	155 917	6 735 422
1 août	sondage	..	1 866 591	1 460 968	2 577 987	659 734	10 443	492 412	156 879	6 565 280
15 novembre	sondage	..	1 788 944	1 366 718	2 764 703	679 793	11 726	515 395	152 672	6 600 158

Produits animaux

Animaux abattus : nombre et poids

III. ANIMAUX ABATTUS - SOUMIS A L'EXPERTISE ET DECLARES PROPRES A LA CONSOMMATION

1. ENSEMBLE DES ABATTAGES - NOMBRE ET POIDS (en kg) DES ANIMAUX ABATTUS

PERIODES ET PROVINCES	Boeufs			Taureaux		
	Nombre	Poids vif	Poids abattu	Nombre	Poids vif	Poids abattu
1999	6 263	3 961 977	2 456 427	231 127	159 473 878	102 063 308
2000	1 116	784 039	486 118	247 563	168 448 752	108 447 221
2001	1 087	775 344	480 716	241 594	162 697 624	104 126 480
1er trimestre 2002						
BELGIQUE	264	194 391	120 522	54 331	37 088 476	23 736 642
Rég. de Bruxelles-Capitale	-	-	-	2 137	1 467 770	932 973
Région flamande	30	22 088	13 695	26 785	18 244 907	11 676 748
Province d'Anvers	-	-	-	4 325	2 947 179	1 886 197
Province de Limbourg	-	-	-	4 352	2 980 693	1 894 844
Province de Flandre orientale	7	5 152	3 184	7 693	5 248 327	3 358 934
Province de Brabant Flamand	-	-	-	8	5 463	3 497
Province de Flandre occidentale	23	16 936	10 501	10 407	7 083 245	4 533 276
Région wallonne	234	172 363	106 827	25 409	17 385 799	11 126 921
Province de Brabant wallon	1	736	456	5	3 536	2 264
Province de Hainaut	171	125 909	78 063	7 235	4 947 493	3 186 400
Province de Liège	2	1 474	914	13 716	9 404 950	6 019 170
Province de Luxembourg	4	2 944	1 825	946	638 137	408 408
Province de Namur	56	41 240	25 569	3 507	2 391 683	1 530 679
2ème trimestre 2002						
BELGIQUE	204	148 842	92 273	55 245	38 545 656	24 669 219
Rég. de Bruxelles-Capitale	-	-	-	2 279	1 586 816	1 015 562
Région flamande	24	17 514	10 856	24 078	16 810 264	10 768 565
Province d'Anvers	-	-	-	4 283	2 992 500	1 915 199
Province de Limbourg	-	-	-	3 067	2 141 886	1 370 807
Province de Flandre orientale	7	5 116	3 171	7 961	5 560 578	3 558 769
Province de Brabant Flamand	-	-	-	3	2 144	1 373
Province de Flandre occidentale	17	12 398	7 685	8 764	6 113 156	3 912 417
Région wallonne	180	131 328	81 417	28 888	20 148 576	12 895 092
Province de Brabant wallon	2	1 460	905	4	2 826	1 808
Province de Hainaut	145	105 790	65 586	7 811	5 453 570	3 480 286
Province de Liège	5	3 650	2 263	15 766	10 993 148	7 035 615
Province de Luxembourg	19	13 854	8 588	1 453	1 011 670	647 472
Province de Namur	9	6 574	4 075	3 854	2 687 362	1 719 911
3ème trimestre 2002						
BELGIQUE	180	125 847	78 026	54 920	37 510 511	24 006 717
Rég. de Bruxelles-Capitale	-	-	-	2 796	1 905 619	1 218 586
Région flamande	19	13 294	8 243	21 541	14 715 497	9 417 914
Province d'Anvers	-	-	-	3 752	2 563 417	1 640 587
Province de Limbourg	1	714	443	2 910	1 987 792	1 272 186
Province de Flandre orientale	6	4 220	2 616	7 065	4 825 470	3 088 302
Province de Brabant Flamand	-	-	-	4	2 723	1 742
Province de Flandre occidentale	12	8 360	5 184	7 810	5 336 095	3 415 097
Région wallonne	161	112 553	69 783	30 583	20 883 395	13 369 207
Province de Brabant wallon	-	-	-	2	1 362	871
Province de Hainaut	136	95 234	59 045	8 403	5 738 643	3 672 729
Province de Liège	-	-	-	15 748	11 438 348	7 320 540
Province de Luxembourg	13	9 012	5 587	1 523	1 040 899	666 175
Province de Namur	12	8 307	5 151	3 907	2 670 142	1 708 892
4ème trimestre 2002						
BELGIQUE	283	198 106	122 833	58 818	39 402 564	25 217 630
Rég. de Bruxelles-Capitale	-	-	-	3 510	2 356 704	1 508 290
Région flamande	45	31 466	19 511	23 698	15 875 884	10 160 562
Province d'Anvers	-	-	-	4 599	3 079 598	1 971 007
Province de Limbourg	-	-	-	3 591	2 404 410	1 538 821
Province de Flandre orientale	8	5 586	3 465	7 257	4 862 874	3 112 240
Province de Brabant Flamand	-	-	-	8	5 336	3 414
Province de Flandre occidentale	37	25 880	16 046	8 243	5 523 586	3 636 080
Région wallonne	238	166 640	103 322	31 610	21 169 976	13 548 778
Province de Brabant wallon	4	2 816	1 746	4	2 668	1 707
Province de Hainaut	147	102 930	63 820	8 056	5 385 756	3 453 282
Province de Liège	1	698	433	18 073	12 102 214	7 745 414
Province de Luxembourg	73	51 106	31 686	1 569	1 051 290	672 826
Province de Namur	13	9 090	5 637	3 908	2 618 048	1 675 549
L'année 2002						
BELGIQUE	931	667 186	413 654	223 314	152 547 207	97 630 208
Rég. de Bruxelles-Capitale	-	-	-	10 722	7 306 909	4 676 421
Région flamande	118	84 362	52 306	96 102	65 848 552	42 013 789
Province d'Anvers	-	-	-	16 959	11 582 794	7 412 990
Province de Limbourg	1	714	443	13 920	9 494 781	6 076 858
Province de Flandre orientale	28	20 074	12 446	28 976	20 497 249	13 118 245
Province de Brabant Flamand	-	-	-	23	15 866	10 026
Province de Flandre occidentale	89	63 574	39 416	35 224	24 056 062	15 395 870
Région wallonne	813	582 824	361 349	116 490	79 539 746	50 939 998
Province de Brabant wallon	7	5 012	3 107	15	10 392	6 650
Province de Hainaut	599	429 863	266 514	31 505	21 535 462	13 782 697
Province de Liège	8	5 822	3 610	64 303	43 938 651	28 120 739
Province de Luxembourg	109	76 916	47 686	5 491	3 741 996	2 394 881
Province de Namur	90	85 211	40 492	15 178	10 367 295	6 695 091

III. ANIMAUX ABATTUS - SOUMIS A L'EXPERTISE ET DECLARES PROPRES A LA CONSOMMATION

1. ENSEMBLE DES ABATTAGES (suite) - NOMBRE ET POIDS (en kg) DES ANIMAUX ABATTUS

PERIODES ET PROVINCES	Vaches			Génisses		
	Nombre	Poids vif	Poids abattu	Nombre	Poids vif	Poids abattu
1999	261 713	175 161 462	106 848 499	45 219	28 908 816	18 211 332
2000	267 954	176 793 750	107 234 214	36 921	22 891 765	14 421 828
2001	310 860	204 715 524	124 876 478	23 518	14 114 437	8 892 096
1er trimestre 2002						
BELGIQUE	104 177	65 282 210	39 822 167	5 608	3 293 383	2 037 027
Rég. de Bruxelles-Capitale	6 145	3 846 914	2 348 618	2	1 110	689
Région flamande	75 084	47 005 024	28 673 073	3 397	1 965 115	1 238 023
Province d'Anvers	21 349	13 381 906	8 169 064	235	135 761	85 529
Province de Limbourg	6 108	3 808 988	2 323 484	1 805	936 043	589 707
Province de Flandre orientale	26 861	16 854 462	10 281 224	947	543 507	342 411
Province de Brabant Flamand	34	21 340	13 017	4	2 344	1 476
Province de Flandre occidentale	20 652	12 928 328	7 886 284	606	347 450	218 900
Région wallonne	23 028	14 430 272	8 802 476	2 210	1 267 158	798 305
Province de Brabant wallon	2	1 248	762	6	3 420	2 155
Province de Hainaut	4 500	2 787 964	1 700 662	912	521 696	328 665
Province de Liège	9 880	6 196 340	3 779 768	994	572 026	360 977
Province de Luxembourg	5 336	3 359 952	2 040 573	148	83 254	52 448
Province de Namur	3 310	2 084 768	1 271 711	150	86 762	54 660
2ème trimestre 2002						
BELGIQUE	89 465	57 798 488	35 257 070	4 256	2 491 976	1 589 941
Rég. de Bruxelles-Capitale	6 157	3 975 736	2 425 198	2	1 156	728
Région flamande	66 028	42 662 649	26 024 211	1 993	1 167 368	735 443
Province d'Anvers	18 534	11 975 795	7 905 234	199	116 632	73 478
Province de Limbourg	5 258	3 399 279	2 072 950	508	298 030	187 760
Province de Flandre orientale	22 349	14 432 143	8 803 605	508	298 338	187 954
Province de Brabant Flamand	18	11 586	7 068	4	2 324	1 464
Province de Flandre occidentale	19 869	12 844 846	7 835 354	774	452 044	284 787
Région wallonne	17 280	11 180 103	6 807 661	2 261	1 323 452	833 778
Province de Brabant wallon	3	1 920	1 171	2	1 158	728
Province de Hainaut	6 088	3 930 792	2 397 781	1 148	672 882	423 912
Province de Liège	7 450	4 815 303	2 937 336	787	460 470	280 085
Province de Luxembourg	1 345	868 021	529 493	193	112 894	71 124
Province de Namur	2 394	1 544 067	941 880	130	76 050	47 911
3ème trimestre 2002						
BELGIQUE	90 181	57 404 327	35 016 634	4 594	2 803 828	1 766 413
Rég. de Bruxelles-Capitale	5 355	3 407 428	2 078 531	-	-	-
Région flamande	66 753	42 493 789	25 821 214	2 430	1 485 238	935 701
Province d'Anvers	18 417	11 715 136	7 148 232	184	112 192	70 682
Province de Limbourg	5 310	3 379 714	2 061 626	324	197 814	124 622
Province de Flandre orientale	22 116	14 086 149	8 592 549	1 314	804 797	507 023
Province de Brabant Flamand	8	5 099	3 107	2	1 217	767
Province de Flandre occidentale	20 902	13 307 707	8 117 700	606	389 218	232 607
Région wallonne	18 073	11 503 100	7 016 889	2 164	1 318 590	830 712
Province de Brabant wallon	1	630	384	4	2 454	1 546
Province de Hainaut	7 176	4 567 789	2 786 337	1 126	686 005	432 184
Province de Liège	7 560	4 811 346	2 934 919	675	411 711	259 378
Province de Luxembourg	1 365	868 209	530 218	168	102 449	64 543
Province de Namur	1 971	1 254 146	765 031	191	115 971	73 061
4ème trimestre 2002						
BELGIQUE	101 056	64 236 491	39 184 276	5 418	3 342 281	2 105 647
Rég. de Bruxelles-Capitale	7 208	4 586 338	2 797 667	7	4 329	2 728
Région flamande	73 962	47 005 686	28 673 461	2 517	1 552 884	978 319
Province d'Anvers	20 953	13 312 284	8 120 494	229	141 238	88 978
Province de Limbourg	6 586	4 171 333	2 544 515	634	391 008	246 394
Province de Flandre orientale	23 782	15 124 051	9 225 671	902	556 789	350 779
Province de Brabant Flamand	26	18 565	10 100	5	3 090	1 947
Province de Flandre occidentale	22 635	14 381 442	8 772 681	747	460 759	290 280
Région wallonne	19 886	12 644 488	7 713 148	2 894	1 785 068	1 124 600
Province de Brabant wallon	5	3 184	1 943	3	1 841	1 160
Province de Hainaut	7 183	4 549 277	2 775 065	1 281	789 407	497 330
Province de Liège	8 721	5 551 122	3 386 186	940	580 205	365 530
Province de Luxembourg	1 990	1 266 227	772 399	232	143 224	90 233
Province de Namur	2 007	1 274 678	777 555	438	270 391	170 347
L'année 2002						
BELGIQUE	384 879	244 721 516	149 280 147	19 877	11 871 468	7 479 028
Rég. de Bruxelles-Capitale	24 865	15 816 416	9 648 014	11	6 595	4 155
Région flamande	281 747	179 167 137	109 291 959	10 337	6 170 605	3 887 486
Province d'Anvers	79 253	50 395 121	30 741 024	847	505 823	318 668
Province de Limbourg	23 242	14 758 314	9 002 575	3 071	1 822 895	1 148 423
Province de Flandre orientale	95 108	60 496 805	36 903 049	3 671	2 203 431	1 388 167
Province de Brabant Flamand	86	54 574	33 292	15	9 975	5 654
Province de Flandre occidentale	84 058	53 462 323	32 612 019	2 733	1 629 481	1 026 574
Région wallonne	78 267	48 737 963	30 340 174	9 529	5 684 268	3 587 387
Province de Brabant wallon	11	6 982	4 260	15	8 871	5 589
Province de Hainaut	24 927	15 835 802	9 659 845	4 468	2 689 990	1 682 091
Province de Liège	33 611	21 374 111	13 038 209	3 396	2 024 412	1 275 380
Province de Luxembourg	10 036	6 363 409	3 881 683	741	441 821	278 348
Province de Namur	9 682	6 157 659	3 756 177	909	549 174	345 979

III. ANIMAUX ABATTUS - SOUMIS A L'EXPERTISE ET DECLARES PROPRES A LA CONSOMMATION

1. ENSEMBLE DES ABATTAGES (suite) - NOMBRE ET POIDS (en kg) DES ANIMAUX ABATTUS

PERIODES ET PROVINCES	Veaux			Ensemble des bovidés		
	Nombre	Poids vif	Poids abattu	Nombre	Poids vif	Poids abattu
1999	268 419	89 741 996	43 240 010	812 741	437 246 129	272 819 576
2000	279 372	72 210 989	44 770 827	832 926	441 129 305	275 360 208
2001	286 209	75 603 090	46 873 910	873 268	457 906 019	285 249 680
1er trimestre 2002						
BELGIQUE	73 884	19 650 625	12 183 392	238 245	125 449 085	77 899 750
Rég. de Bruxelles-Capitale	416	110 537	68 534	8 700	5 416 931	3 348 824
Région flamande	71 873	19 121 101	11 855 085	177 089	86 358 235	53 456 624
Province d'Anvers	51 351	13 661 993	8 470 436	77 260	30 186 839	18 611 226
Province de Limbourg	17 959	4 777 509	2 962 056	30 024	12 483 233	7 770 091
Province de Flandre orientale	145	38 595	23 928	35 653	22 690 043	14 009 891
Province de Brabant Flamand	2	524	324	48	29 671	18 314
Province de Flandre occidentale	2 418	642 480	398 341	34 104	21 018 448	13 047 302
Région wallonne	1 575	418 987	259 773	52 456	33 674 519	21 094 302
Province de Brabant wallon	1	262	162	15	9 202	5 799
Province de Hainaut	676	179 792	111 471	13 494	8 562 854	6 385 261
Province de Liège	625	166 289	103 100	25 217	16 341 079	10 263 329
Province de Luxembourg	89	23 679	14 680	6 523	4 107 966	2 526 934
Province de Namur	184	48 965	30 360	7 207	4 653 418	2 812 979
2ème trimestre 2002						
BELGIQUE	77 677	20 811 056	12 902 870	226 847	119 796 018	74 491 373
Rég. de Bruxelles-Capitale	402	107 454	66 622	8 840	5 671 162	3 508 110
Région flamande	76 048	20 375 314	12 632 705	168 171	81 033 109	50 161 780
Province d'Anvers	55 466	14 861 016	9 213 835	78 482	29 945 943	18 507 746
Province de Limbourg	18 055	4 836 948	2 998 908	26 888	10 675 143	6 630 425
Province de Flandre orientale	174	46 764	28 995	30 989	20 342 939	12 582 494
Province de Brabant Flamand	6	1 612	1 000	31	17 666	10 905
Province de Flandre occidentale	2 347	628 974	389 967	31 771	20 051 418	12 430 210
Région wallonne	1 227	328 288	203 543	49 836	33 091 747	20 821 483
Province de Brabant wallon	1	272	169	12	7 634	4 781
Province de Hainaut	616	164 898	102 239	15 808	10 327 932	6 479 804
Province de Liège	377	100 720	62 447	24 385	16 373 291	10 327 756
Province de Luxembourg	73	19 514	12 099	3 083	2 025 953	1 268 776
Province de Namur	160	42 884	26 589	6 547	4 356 937	2 740 366
3ème trimestre 2002						
BELGIQUE	76 637	20 777 667	12 882 150	226 512	118 622 180	73 749 940
Rég. de Bruxelles-Capitale	297	81 396	50 466	8 448	5 394 443	3 348 593
Région flamande	75 188	20 384 331	12 638 283	165 931	79 092 159	48 921 355
Province d'Anvers	55 000	14 908 326	9 243 162	77 353	29 299 071	18 100 663
Province de Limbourg	17 632	4 783 458	2 965 745	26 177	10 349 492	6 424 622
Province de Flandre orientale	213	57 705	35 775	30 714	19 778 341	12 226 265
Province de Brabant Flamand	-	-	-	14	8 033	5 616
Province de Flandre occidentale	2 343	634 842	393 601	31 679	19 656 222	12 164 189
Région wallonne	1 152	311 940	193 401	52 133	34 135 578	21 479 992
Province de Brabant wallon	4	1 086	674	11	5 532	3 475
Province de Hainaut	809	184 589	102 042	17 450	11 252 340	7 052 337
Province de Liège	336	91 179	56 531	25 319	16 752 585	10 571 368
Province de Luxembourg	47	12 934	7 957	3 116	2 034 403	1 274 480
Province de Namur	156	42 252	26 197	6 237	4 090 818	2 578 332
4ème trimestre 2002						
BELGIQUE	75 284	20 348 983	12 616 364	240 869	127 528 425	79 246 750
Rég. de Bruxelles-Capitale	262	71 134	44 103	10 887	7 012 505	4 352 788
Région flamande	73 349	19 822 821	12 290 923	173 571	84 288 520	52 121 876
Province d'Anvers	53 986	14 562 825	9 028 952	79 667	31 096 045	19 209 432
Province de Limbourg	16 817	4 490 775	2 784 281	27 408	11 457 526	7 113 951
Province de Flandre orientale	259	70 001	43 399	32 208	20 619 301	12 735 554
Province de Brabant Flamand	1	271	168	40	25 252	15 629
Province de Flandre occidentale	2 586	698 749	433 223	34 248	21 090 396	13 047 310
Région wallonne	1 683	455 228	282 238	56 311	36 221 400	22 772 086
Province de Brabant wallon	8	2 165	1 342	24	12 674	7 898
Province de Hainaut	721	195 071	120 942	17 368	11 032 441	6 910 439
Province de Liège	554	149 833	92 896	28 289	18 384 072	11 590 459
Province de Luxembourg	167	45 138	27 985	4 031	2 556 885	1 595 129
Province de Namur	238	63 021	39 073	6 599	4 235 228	2 668 161
L'année 2002						
BELGIQUE	303 472	81 588 331	50 584 776	932 473	481 395 708	305 387 813
Rég. de Bruxelles-Capitale	1 377	370 521	229 725	36 975	23 500 441	14 558 315
Région flamande	296 458	79 703 367	49 416 096	684 762	330 772 023	204 661 635
Province d'Anvers	215 703	57 994 160	35 956 385	312 762	120 477 898	74 429 067
Province de Limbourg	70 263	18 888 690	11 710 890	110 497	44 865 394	27 939 089
Province de Flandre orientale	791	213 065	132 097	129 574	83 430 624	51 554 004
Province de Brabant Flamand	9	2 407	1 492	133	81 622	50 464
Province de Flandre occidentale	9 692	2 605 045	1 615 132	131 795	81 816 485	50 689 011
Région wallonne	5 637	1 514 443	938 955	210 736	137 123 244	86 167 863
Province de Brabant wallon	14	3 785	2 347	62	35 042	21 953
Province de Hainaut	2 622	704 350	436 694	64 121	41 175 487	25 827 841
Province de Liège	1 892	508 021	314 974	103 210	67 651 027	42 752 912
Province de Luxembourg	376	101 165	62 721	16 753	10 725 307	6 665 319
Province de Namur	733	197 122	122 219	26 590	17 336 401	10 899 838

III. ANIMAUX ABATTUS - SOUMIS A L'EXPERTISE ET DECLARES PROPRES A LA CONSOMMATION

1. ENSEMBLE DES ABATTAGES (suite) - NOMBRE ET POIDS (en kg) DES ANIMAUX ABATTUS

PERIODES ET PROVINCES	Porcs			Moutons et agneaux		
	Nombre	Poids vif	Poids abattu	Nombre	Poids vif	Poids abattu
1999	10 608 237	1 237 841 974	990 273 569	126 547	5 357 952	2 679 005
2000	11 115 707	1 302 895 467	1 042 316 382	132 295	5 484 715	2 742 435
2001	11 280 231	1 327 996 344	1 062 397 049	112 095	4 546 292	2 273 193
1er trimestre 2002						
BELGIQUE	2 786 297	328 783 046	263 926 436	25 455	997 319	498 671
Rég. de Bruxelles-Capitale	45 669	5 388 942	4 311 153	4 707	183 860	91 930
Région flamande	2 281 391	269 204 138	215 363 310	18 221	714 248	357 131
Province d'Anvers	454 061	53 579 198	42 963 357	11 475	450 251	225 127
Province de Limbourg	108 261	12 538 798	10 031 038	387	14 829	7 415
Province de Flandre orientale	500 588	59 069 384	47 255 507	460	17 997	9 001
Province de Brabant Flamand	36	4 248	3 398	4 644	181 668	90 834
Province de Flandre occidentale	1 220 445	144 012 510	115 210 010	1 255	49 503	24 754
Région wallonne	459 237	54 189 966	43 351 973	2 527	99 211	49 610
Province de Brabant wallon	-	-	-	37	1 406	703
Province de Hainaut	267 285	31 539 630	25 231 704	1 017	40 091	20 048
Province de Liège	190 853	22 520 654	18 016 524	1 213	47 380	23 691
Province de Luxembourg	297	35 046	28 037	65	2 586	1 293
Province de Namur	802	94 636	75 708	195	7 748	3 875
2ème trimestre 2002						
BELGIQUE	2 720 341	315 521 436	252 417 150	20 796	841 745	420 883
Rég. de Bruxelles-Capitale	47 267	5 482 562	4 386 043	5 002	202 781	101 391
Région flamande	2 196 064	254 735 084	203 788 068	13 906	564 760	282 385
Province d'Anvers	451 340	52 350 072	41 880 058	9 729	396 053	198 033
Province de Limbourg	65 796	7 655 800	6 124 641	64	2 707	1 354
Province de Flandre orientale	485 884	58 348 412	45 078 729	254	10 329	5 166
Province de Brabant Flamand	20	2 272	1 817	3 075	123 000	61 500
Province de Flandre occidentale	1 193 024	138 378 528	110 702 823	784	32 661	16 332
Région wallonne	477 010	55 303 800	44 243 039	1 798	74 204	37 107
Province de Brabant wallon	-	-	-	-	-	-
Province de Hainaut	261 024	30 257 256	24 205 605	747	30 838	15 421
Province de Liège	214 780	24 906 608	19 925 286	524	21 722	10 853
Province de Luxembourg	358	41 532	33 225	268	11 758	5 880
Province de Namur	848	98 404	78 723	239	9 885	4 943
3ème trimestre 2002						
BELGIQUE	2 735 357	317 296 833	253 837 482	17 091	676 187	338 111
Rég. de Bruxelles-Capitale	31 026	3 601 106	2 880 885	2 990	118 467	58 234
Région flamande	2 230 192	258 695 214	206 856 169	11 915	468 779	234 396
Province d'Anvers	450 820	52 294 716	41 835 772	8 231	326 388	163 195
Province de Limbourg	100 825	11 696 557	9 357 244	90	3 702	1 851
Province de Flandre orientale	444 869	51 619 172	41 295 338	309	12 141	6 072
Province de Brabant Flamand	15	1 741	1 393	2 608	99 171	49 586
Province de Flandre occidentale	1 233 653	143 093 028	114 486 422	877	27 377	13 632
Région wallonne	474 139	55 000 513	44 000 408	2 186	88 941	44 481
Province de Brabant wallon	1	117	94	-	-	-
Province de Hainaut	248 981	28 885 888	23 108 708	691	27 778	13 892
Province de Liège	223 807	25 967 889	20 768 312	738	29 927	14 987
Province de Luxembourg	381	44 254	35 401	451	18 326	9 165
Province de Namur	969	112 365	89 893	316	12 910	6 457
4ème trimestre 2002						
BELGIQUE	2 867 684	339 282 243	271 425 792	21 379	862 959	431 499
Rég. de Bruxelles-Capitale	51 356	6 074 211	4 859 370	5 356	214 846	107 423
Région flamande	2 320 124	274 499 430	219 588 543	13 688	552 786	276 404
Province d'Anvers	509 060	60 232 082	48 185 666	9 899	400 663	200 333
Province de Limbourg	103 756	12 275 350	9 920 280	78	3 243	1 623
Province de Flandre orientale	480 894	58 093 403	46 474 721	489	19 941	9 973
Province de Brabant Flamand	28	3 306	2 645	2 421	96 079	48 040
Province de Flandre occidentale	1 216 286	143 895 289	115 116 231	809	32 860	15 435
Région wallonne	496 204	58 708 802	46 966 879	2 327	95 327	47 672
Province de Brabant wallon	-	-	-	-	-	-
Province de Hainaut	273 839	32 405 637	25 924 509	678	27 805	13 905
Province de Liège	221 048	26 147 167	20 917 732	731	29 926	14 965
Province de Luxembourg	445	52 676	42 141	529	21 605	10 806
Province de Namur	872	103 122	82 497	389	15 891	7 996
L'année 2002						
BELGIQUE	11 109 679	1 300 883 558	1 040 796 840	84 631	3 378 210	1 689 164
Rég. de Bruxelles-Capitale	175 318	20 546 811	16 437 451	18 055	719 854	359 978
Région flamande	9 027 771	1 057 133 866	845 707 090	57 738	2 300 573	1 150 318
Province d'Anvers	1 865 281	218 456 068	174 764 853	39 334	1 573 365	786 688
Province de Limbourg	376 638	44 166 505	35 333 203	619	24 481	12 243
Province de Flandre orientale	1 922 335	225 130 371	180 104 295	1 512	60 408	30 212
Province de Brabant Flamand	99	11 567	9 253	12 748	499 918	249 960
Province de Flandre occidentale	4 863 418	569 369 355	455 495 486	3 525	142 401	71 213
Région wallonne	1 986 590	223 202 881	178 562 299	8 838	357 683	178 870
Province de Brabant wallon	1	117	94	37	1 406	703
Province de Hainaut	1 051 129	123 088 411	98 470 726	3 123	126 513	63 266
Province de Liège	850 488	99 532 318	79 625 854	3 206	128 955	64 486
Province de Luxembourg	1 481	173 508	138 804	1 333	54 275	27 144
Province de Namur	3 491	408 527	326 821	1 139	46 534	23 271

III. ANIMAUX ABATTUS - SOUMIS A L'EXPERTISE ET DECLARES PROPRES A LA CONSOMMATION

1. ENSEMBLE DES ABATTAGES (suite) - NOMBRE ET POIDS (en kg) DES ANIMAUX ABATTUS

PERIODES ET PROVINCES	Chèvres et chevreaux			Poulains		
	Nombre	Poids vif	Poids abattu	Nombre	Poids vif	Poids abattu
1999	2 791	124 960	62 486	1 025	292 239	169 342
2000	2 755	112 977	56 493	839	216 028	129 615
2001	2 153	84 497	42 250	1 420	365 489	219 280
1er trimestre 2002						
BELGIQUE	663	16 755	8 379	232	59 968	35 978
Rég. de Bruxelles-Capitale	318	8 849	4 425	-	-	-
Région flamande	345	7 906	3 954	97	25 132	15 078
Province d'Anvers	18	405	203	12	2 964	1 778
Province de Limbourg	3	57	29	13	3 424	2 054
Province de Flandre orientale	309	6 956	3 478	49	12 652	7 591
Province de Brabant Flamand	15	468	244	-	-	-
Province de Flandre occidentale	-	-	-	23	6 092	3 655
Région wallonne	-	-	-	135	34 836	20 900
Province de Brabant wallon	-	-	-	-	-	-
Province de Hainaut	-	-	-	123	31 704	19 022
Province de Liège	-	-	-	11	2 867	1 719
Province de Luxembourg	-	-	-	1	265	159
Province de Namur	-	-	-	-	-	-
2ème trimestre 2002						
BELGIQUE	860	28 867	14 436	194	51 409	30 847
Rég. de Bruxelles-Capitale	417	13 509	6 755	-	-	-
Région flamande	439	15 195	7 599	117	31 047	18 629
Province d'Anvers	17	591	296	55	14 740	8 844
Province de Limbourg	7	315	158	8	2 098	1 259
Province de Flandre orientale	409	14 127	7 064	51	13 401	8 041
Province de Brabant Flamand	-	-	-	-	-	-
Province de Flandre occidentale	6	162	81	3	808	485
Région wallonne	4	183	82	77	20 362	12 218
Province de Brabant wallon	-	-	-	-	-	-
Province de Hainaut	3	135	68	77	20 362	12 218
Province de Liège	1	28	14	-	-	-
Province de Luxembourg	-	-	-	-	-	-
Province de Namur	-	-	-	-	-	-
3ème trimestre 2002						
BELGIQUE	474	13 373	6 690	392	106 982	64 189
Rég. de Bruxelles-Capitale	295	9 000	4 500	-	-	-
Région flamande	177	4 343	2 175	319	87 592	52 555
Province d'Anvers	41	1 292	647	225	61 646	36 987
Province de Limbourg	10	470	235	7	2 084	1 251
Province de Flandre orientale	101	1 864	933	50	13 690	8 214
Province de Brabant Flamand	2	87	44	-	-	-
Province de Flandre occidentale	23	630	316	37	10 172	6 103
Région wallonne	2	30	15	73	19 390	11 634
Province de Brabant wallon	-	-	-	-	-	-
Province de Hainaut	-	-	-	72	19 130	11 478
Province de Liège	2	30	15	1	260	156
Province de Luxembourg	-	-	-	-	-	-
Province de Namur	-	-	-	-	-	-
4ème trimestre 2002						
BELGIQUE	390	14 265	7 134	389	100 654	60 391
Rég. de Bruxelles-Capitale	304	11 140	5 570	-	-	-
Région flamande	80	2 905	1 454	252	69 099	41 404
Province d'Anvers	22	845	423	165	45 165	27 099
Province de Limbourg	-	-	-	8	2 189	1 319
Province de Flandre orientale	47	1 645	823	63	17 146	10 287
Province de Brabant Flamand	-	-	-	1	287	172
Province de Flandre occidentale	11	415	208	15	4 212	2 527
Région wallonne	6	220	110	117	31 645	18 987
Province de Brabant wallon	-	-	-	-	-	-
Province de Hainaut	4	140	70	110	29 731	17 839
Province de Liège	-	-	-	7	1 914	1 148
Province de Luxembourg	-	-	-	-	-	-
Province de Namur	2	80	40	-	-	-
L'année 2002						
BELGIQUE	2 387	73 260	36 639	1 187	319 013	191 405
Rég. de Bruxelles-Capitale	1 334	42 498	21 250	-	-	-
Région flamande	1 041	30 349	15 182	785	212 780	127 666
Province d'Anvers	98	3 133	1 569	457	124 515	74 708
Province de Limbourg	20	842	422	36	9 805	5 883
Province de Flandre orientale	665	24 592	12 298	213	56 889	34 133
Province de Brabant Flamand	17	575	288	1	287	172
Province de Flandre occidentale	40	1 207	605	78	21 284	12 770
Région wallonne	12	413	207	402	106 233	63 739
Province de Brabant wallon	-	-	-	-	-	-
Province de Hainaut	7	275	138	382	100 927	60 567
Province de Liège	3	58	29	19	5 041	3 023
Province de Luxembourg	-	-	-	1	265	159
Province de Namur	2	80	40	-	-	-

III. ANIMAUX ABATTUS - SOUMIS A L'EXPERTISE ET DECLARES PROPRES A LA CONSOMMATION

1. ENSEMBLE DES ABATTAGES (suite) - NOMBRE ET POIDS (en kg) DES ANIMAUX ABATTUS

PERIODES ET PROVINCES	Autres chevaux			Ensemble de tous les animaux		
	Nombre	Poids vif	Poids abattu	Nombre	Poids vif	Poids abattu
1999	15 833	7 997 653	4 798 589	11 567 174	1 688 850 907	1 270 802 567
2000	19 586	9 872 873	5 803 721	12 104 108	1 759 511 365	1 326 408 854
2001	19 971	9 623 535	5 774 110	12 289 138	1 800 522 156	1 355 955 552
1er trimestre 2002						
BELGIQUE	3 967	1 905 471	1 143 289	3 054 859	457 211 644	342 612 503
Rég. de Bruxelles-Capitale	466	224 288	134 579	59 860	11 222 280	7 890 911
Région flamande	2 994	1 437 727	862 641	2 480 137	357 747 386	270 058 738
Province d'Anvers	73	34 749	20 850	542 899	94 204 406	61 722 541
Province de Limbourg	43	20 644	12 387	136 731	25 060 985	17 823 014
Province de Flandre orientale	125	60 790	36 475	537 184	81 857 822	61 321 743
Province de Brabant Flamand	1	463	278	4 744	216 538	119 068
Province de Flandre occidentale	2 752	1 321 061	792 651	1 258 579	166 407 635	129 078 972
Région wallonne	507	243 446	146 069	514 862	88 241 978	64 862 854
Province de Brabant wallon	-	-	-	52	10 608	6 502
Province de Hainaut	492	236 076	141 846	282 411	40 410 355	30 797 581
Province de Liège	12	5 926	3 556	217 306	38 917 906	28 308 819
Province de Luxembourg	-	-	-	6 886	4 145 863	2 555 423
Province de Namur	3	1 444	867	8 207	4 757 246	2 993 429
2ème trimestre 2002						
BELGIQUE	3 598	1 735 928	1 041 553	2 972 546	437 975 403	328 416 242
Rég. de Bruxelles-Capitale	330	157 917	94 751	61 856	11 527 921	8 097 050
Région flamande	2 761	1 328 574	797 142	2 381 448	337 707 789	255 055 603
Province d'Anvers	80	37 543	22 527	539 703	82 744 952	60 617 504
Province de Limbourg	21	10 455	6 272	92 784	18 946 518	12 764 109
Province de Flandre orientale	395	192 103	115 260	517 992	76 921 311	57 796 754
Province de Brabant Flamand	-	-	-	3 126	142 938	74 222
Province de Flandre occidentale	2 255	1 088 473	653 083	1 227 843	159 552 050	123 803 014
Région wallonne	517	249 437	149 860	529 242	88 739 713	65 263 589
Province de Brabant wallon	-	-	-	12	7 634	4 781
Province de Hainaut	486	234 450	140 559	278 148	40 870 974	30 853 985
Province de Liège	30	14 538	8 722	239 720	41 316 187	30 272 641
Province de Luxembourg	-	-	-	3 729	2 307 243	1 307 881
Province de Namur	1	449	269	7 635	4 465 675	2 824 301
3ème trimestre 2002						
BELGIQUE	2 819	1 431 640	858 984	2 982 645	438 147 195	328 855 376
Rég. de Bruxelles-Capitale	610	309 914	185 948	43 369	9 432 930	6 479 160
Région flamande	1 555	789 802	473 701	2 410 089	339 137 589	258 640 351
Province d'Anvers	42	21 426	12 856	536 712	82 004 539	60 150 120
Province de Limbourg	32	16 272	9 763	127 141	22 068 577	15 794 966
Province de Flandre orientale	260	131 640	78 983	476 303	71 556 848	53 615 805
Province de Brabant Flamand	-	-	-	2 639	110 032	56 639
Province de Flandre occidentale	1 221	620 164	372 099	1 267 294	163 397 593	127 022 821
Région wallonne	654	332 224	199 335	529 187	89 576 676	65 735 865
Province de Brabant wallon	-	-	-	12	5 649	3 569
Province de Hainaut	614	311 912	187 148	267 798	40 496 948	30 373 563
Province de Liège	36	18 254	10 952	249 903	42 758 945	31 363 770
Province de Luxembourg	1	518	311	3 949	2 097 501	1 319 357
Province de Namur	3	1 540	924	7 525	4 217 633	2 575 606
4ème trimestre 2002						
BELGIQUE	3 202	1 570 416	942 251	3 133 893	469 358 962	352 113 817
Rég. de Bruxelles-Capitale	425	208 318	124 991	68 428	13 527 020	9 450 142
Région flamande	2 212	1 085 891	651 535	2 509 935	360 488 541	272 692 216
Province d'Anvers	47	22 930	13 758	598 860	91 797 730	67 636 711
Province de Limbourg	44	21 883	13 010	131 294	23 760 001	16 950 183
Province de Flandre orientale	264	130 259	78 156	524 065	78 891 695	59 309 514
Province de Brabant Flamand	1	503	302	2 491	125 427	66 788
Province de Flandre occidentale	1 856	910 516	546 309	1 259 225	165 933 888	128 729 020
Région wallonne	565	276 207	165 725	555 530	95 333 401	69 971 459
Province de Brabant wallon	-	-	-	24	12 674	7 898
Province de Hainaut	527	257 666	154 601	292 526	43 753 420	33 021 363
Province de Liège	36	17 569	10 541	250 111	44 580 648	32 534 845
Province de Luxembourg	2	972	583	5 007	2 632 238	1 648 859
Province de Namur	-	-	-	7 862	4 354 421	2 758 694
L'année 2002						
BELGIQUE	13 586	6 643 455	3 986 077	12 143 943	1 802 693 204	1 351 997 538
Rég. de Bruxelles-Capitale	1 831	900 447	540 269	233 513	45 710 151	31 517 263
Région flamande	9 512	4 841 694	2 785 019	9 781 609	1 395 091 285	1 054 446 908
Province d'Anvers	242	116 648	69 991	2 218 174	340 751 627	250 126 676
Province de Limbourg	140	69 054	41 432	487 950	89 236 081	63 332 272
Province de Flandre orientale	1 044	514 792	308 874	2 055 544	309 217 676	232 043 816
Province de Brabant Flamand	2	966	580	13 000	594 935	310 717
Province de Flandre occidentale	8 084	3 940 234	2 364 142	5 006 941	655 290 966	508 633 227
Région wallonne	2 243	1 101 314	660 789	2 128 821	361 891 768	265 633 767
Province de Brabant wallon	-	-	-	100	36 565	22 750
Province de Hainaut	2 119	1 040 104	624 064	1 120 881	165 531 697	125 046 592
Province de Liège	114	56 287	33 771	957 040	167 573 686	122 480 075
Province de Luxembourg	3	1 490	894	19 571	10 954 845	6 832 320
Province de Namur	7	3 433	2 060	31 229	17 794 975	11 252 030

III. ANIMAUX ABATTUS - SOUMIS A L'EXPERTISE ET DECLARES PROPRES A LA CONSOMMATION

2. ABATTAGES DANS LES ABATTOIRS PUBLICS - NOMBRE ET POIDS (en kg) DES ANIMAUX ABATTUS

PERIODES ET PROVINCES	Boeufs			Taureaux		
	Nombre	Poids vif	Poids abattu	Nombre	Poids vif	Poids abattu
1999	4 150	2 621 662	1 625 433	119 753	82 608 739	52 889 601
2000	721	508 324	315 165	138 755	94 911 307	60 743 248
2001	641	457 838	283 857	128 239	86 297 959	55 230 891
1er trimestre 2002						
BELGIQUE	183	134 753	83 546	26 370	18 010 534	11 526 742
Rég. de Bruxelles-Capitale	-	-	-	-	-	-
Région flamande	1	736	456	8 823	4 649 429	2 975 633
Province d'Anvers	-	-	-	2 551	1 733 251	1 109 280
Province de Limbourg	-	-	-	3 820	2 605 814	1 667 720
Province de Flandre orientale	1	736	456	452	310 964	198 633
Province de Brabant Flamand	-	-	-	-	-	-
Province de Flandre occidentale	-	-	-	-	-	-
Région wallonne	182	134 017	83 090	19 547	13 361 105	8 551 109
Province de Brabant wallon	-	-	-	-	-	-
Province de Hainaut	131	96 458	59 803	3 943	2 675 980	1 712 629
Province de Liège	-	-	-	11 992	8 227 754	5 265 762
Province de Luxembourg	-	-	-	872	587 305	375 875
Province de Namur	51	37 559	23 287	2 740	1 870 066	1 196 843
2ème trimestre 2002						
BELGIQUE	116	84 644	52 477	27 505	19 194 728	12 284 627
Rég. de Bruxelles-Capitale	-	-	-	-	-	-
Région flamande	-	-	-	6 070	4 238 452	2 712 609
Province d'Anvers	-	-	-	2 629	1 834 706	1 174 212
Province de Limbourg	-	-	-	2 846	1 987 406	1 271 940
Province de Flandre orientale	-	-	-	595	416 340	266 457
Province de Brabant Flamand	-	-	-	-	-	-
Province de Flandre occidentale	-	-	-	-	-	-
Région wallonne	116	84 644	52 477	21 435	14 956 276	9 572 018
Province de Brabant wallon	-	-	-	-	-	-
Province de Hainaut	111	80 982	50 207	2 884	2 017 734	1 291 349
Province de Liège	-	-	-	14 544	10 141 954	6 490 857
Province de Luxembourg	1	734	455	1 365	949 556	607 718
Province de Namur	4	2 928	1 815	2 642	1 847 022	1 182 094
3ème trimestre 2002						
BELGIQUE	126	88 118	54 633	27 124	18 529 551	11 858 911
Rég. de Bruxelles-Capitale	-	-	-	-	-	-
Région flamande	-	-	-	4 969	3 396 198	2 173 586
Province d'Anvers	-	-	-	2 459	1 880 268	1 075 372
Province de Limbourg	-	-	-	2 089	1 428 632	914 324
Province de Flandre orientale	-	-	-	421	287 298	183 870
Province de Brabant Flamand	-	-	-	-	-	-
Province de Flandre occidentale	-	-	-	-	-	-
Région wallonne	126	88 118	54 633	22 155	15 133 353	9 685 345
Province de Brabant wallon	-	-	-	-	-	-
Province de Hainaut	115	80 525	49 925	2 624	1 782 832	1 147 452
Province de Liège	-	-	-	15 401	10 518 113	6 731 591
Province de Luxembourg	2	1 406	872	1 483	1 013 422	648 590
Province de Namur	9	6 187	3 836	2 647	1 808 926	1 157 712
4ème trimestre 2002						
BELGIQUE	124	86 824	53 833	29 200	19 557 184	12 516 599
Rég. de Bruxelles-Capitale	-	-	-	-	-	-
Région flamande	-	-	-	5 528	3 701 192	2 368 764
Province d'Anvers	-	-	-	3 103	2 079 398	1 330 175
Province de Limbourg	-	-	-	2 192	1 466 924	938 832
Province de Flandre orientale	-	-	-	233	155 870	99 757
Province de Brabant Flamand	-	-	-	-	-	-
Province de Flandre occidentale	-	-	-	-	-	-
Région wallonne	124	86 824	53 833	23 672	15 855 992	10 147 835
Province de Brabant wallon	-	-	-	-	-	-
Province de Hainaut	114	79 842	49 503	3 167	2 120 378	1 357 041
Province de Liège	-	-	-	16 499	11 051 570	7 073 005
Province de Luxembourg	-	-	-	1 430	959 052	613 154
Province de Namur	10	6 982	4 330	2 576	1 725 092	1 104 635
L'année 2002						
BELGIQUE	549	384 339	244 489	110 189	75 291 997	48 186 879
Rég. de Bruxelles-Capitale	-	-	-	-	-	-
Région flamande	1	736	456	23 390	15 985 271	10 230 572
Province d'Anvers	-	-	-	10 742	7 326 623	4 689 039
Province de Limbourg	-	-	-	10 947	7 488 778	4 792 816
Province de Flandre orientale	1	736	456	1 701	1 189 872	748 717
Province de Brabant Flamand	-	-	-	-	-	-
Province de Flandre occidentale	-	-	-	-	-	-
Région wallonne	548	383 603	244 033	86 809	59 306 726	37 956 307
Province de Brabant wallon	-	-	-	-	-	-
Province de Hainaut	471	337 807	209 438	12 618	8 605 984	5 508 471
Province de Liège	-	-	-	58 436	39 939 401	25 561 215
Province de Luxembourg	3	2 140	1 327	5 150	3 508 335	2 245 337
Province de Namur	74	53 656	33 268	10 605	7 252 006	4 641 284

III. ANIMAUX ABATTUS - SOUMIS A L'EXPERTISE ET DECLARES PROPRES A LA CONSOMMATION

2. ABATTAGES DANS LES ABATTOIRS PUBLICS (suite) - NOMBRE ET POIDS (en kg) DES ANIMAUX ABATTUS

PERIODES ET PROVINCES	Vaches			Génisses		
	Nombre	Poids vif	Poids abattu	Nombre	Poids vif	Poids abattu
1999	85 848	57 527 068	35 091 517	16 796	10 704 668	6 743 955
2000	80 668	52 815 130	32 217 237	13 093	8 110 438	5 109 577
2001	102 032	67 278 205	41 039 704	10 385	6 219 991	3 918 595
1er trimestre 2002						
BELGIQUE	36 436	22 848 788	13 937 765	2 562	1 481 164	933 135
Rég. de Bruxelles-Capitale	-	-	-	-	-	-
Région flamande	22 515	14 109 950	8 607 070	1 272	740 116	466 274
Province d'Anvers	5 119	3 217 138	1 962 454	-	-	-
Province de Limbourg	4 526	2 797 064	1 706 759	1 265	736 175	463 791
Province de Flandre orientale	12 870	8 094 848	4 937 857	7	3 941	2 483
Province de Brabant Flamand	-	-	-	-	-	-
Province de Flandre occidentale	-	-	-	-	-	-
Région wallonne	13 921	8 738 838	5 330 695	1 290	741 048	466 861
Province de Brabant wallon	-	-	-	-	-	-
Province de Hainaut	1 190	745 364	454 673	325	187 541	118 151
Province de Liège	6 227	3 904 814	2 381 937	791	455 015	286 660
Province de Luxembourg	5 292	3 332 740	2 032 979	119	66 675	42 005
Province de Namur	1 212	755 920	461 112	55	31 817	20 045
2ème trimestre 2002						
BELGIQUE	25 491	16 463 343	10 042 642	1 543	903 722	569 347
Rég. de Bruxelles-Capitale	-	-	-	-	-	-
Région flamande	17 033	11 001 442	6 710 881	494	289 650	182 480
Province d'Anvers	4 475	2 891 462	1 763 786	-	-	-
Province de Limbourg	2 224	1 435 507	875 661	479	280 870	176 949
Province de Flandre orientale	10 934	6 674 483	4 071 434	15	8 780	5 591
Province de Brabant Flamand	-	-	-	-	-	-
Province de Flandre occidentale	-	-	-	-	-	-
Région wallonne	8 458	5 461 901	3 331 761	1 049	614 072	386 867
Province de Brabant wallon	-	-	-	-	-	-
Province de Hainaut	1 180	761 196	464 329	245	143 690	80 525
Province de Liège	4 906	3 171 910	1 934 868	569	332 838	209 688
Province de Luxembourg	1 289	831 994	507 517	178	104 140	65 608
Province de Namur	1 083	696 801	425 049	57	33 404	21 046
3ème trimestre 2002						
BELGIQUE	23 889	15 204 053	9 274 478	1 235	752 969	474 369
Rég. de Bruxelles-Capitale	-	-	-	-	-	-
Région flamande	16 000	10 181 957	6 210 993	253	154 231	97 165
Province d'Anvers	3 769	2 390 971	1 458 491	-	-	-
Province de Limbourg	1 339	856 670	522 669	248	151 196	95 253
Province de Flandre orientale	10 892	6 934 316	4 229 933	5	3 036	1 912
Province de Brabant Flamand	-	-	-	-	-	-
Province de Flandre occidentale	-	-	-	-	-	-
Région wallonne	7 889	5 022 106	3 063 485	982	598 738	377 204
Province de Brabant wallon	-	-	-	-	-	-
Province de Hainaut	965	814 676	374 953	223	135 856	85 590
Province de Liège	4 790	3 048 752	1 869 738	534	325 638	205 152
Province de Luxembourg	1 337	851 306	519 297	143	87 273	54 981
Province de Namur	797	507 372	309 497	82	49 971	31 481
4ème trimestre 2002						
BELGIQUE	26 233	16 683 091	10 176 688	1 816	1 120 917	706 178
Rég. de Bruxelles-Capitale	-	-	-	-	-	-
Région flamande	16 686	10 609 208	6 471 617	550	339 260	213 734
Province d'Anvers	5 690	3 612 098	2 203 379	-	-	-
Province de Limbourg	1 306	830 103	506 364	512	315 824	198 969
Province de Flandre orientale	9 690	6 167 007	3 761 874	38	23 436	14 765
Province de Brabant Flamand	-	-	-	-	-	-
Province de Flandre occidentale	-	-	-	-	-	-
Région wallonne	9 547	6 073 883	3 705 071	1 266	781 657	492 444
Province de Brabant wallon	-	-	-	-	-	-
Province de Hainaut	1 357	864 333	527 245	315	194 510	122 541
Province de Liège	5 397	3 433 767	2 094 598	683	421 666	265 643
Province de Luxembourg	1 856	1 180 908	720 354	166	102 442	64 539
Province de Namur	937	594 875	362 874	102	63 049	39 721
L'année 2002						
BELGIQUE	112 049	71 199 285	43 431 573	7 156	4 258 772	2 683 029
Rég. de Bruxelles-Capitale	-	-	-	-	-	-
Région flamande	72 234	45 902 557	28 000 561	2 569	1 523 257	959 653
Province d'Anvers	19 053	12 111 659	7 388 110	-	-	-
Province de Limbourg	9 395	5 920 244	3 611 353	2 504	1 484 065	934 962
Province de Flandre orientale	43 786	27 870 654	17 001 098	65	39 192	24 691
Province de Brabant Flamand	-	-	-	-	-	-
Province de Flandre occidentale	-	-	-	-	-	-
Région wallonne	39 815	25 296 728	15 431 012	4 587	2 735 515	1 723 376
Province de Brabant wallon	-	-	-	-	-	-
Province de Hainaut	4 692	2 985 569	1 821 200	1 108	661 597	416 807
Province de Liège	21 320	13 559 243	8 271 139	2 577	1 535 147	967 143
Province de Luxembourg	9 774	6 196 948	3 780 141	606	360 530	227 134
Province de Namur	4 029	2 554 988	1 558 532	296	178 241	112 292

III. ANIMAUX ABATTUS - SOUMIS A L'EXPERTISE ET DECLARES PROPRES A LA CONSOMMATION

2. ABATTAGES DANS LES ABATTOIRS PUBLICS (suite) - NOMBRE ET POIDS (en kg) DES ANIMAUX ABATTUS

PERIODES ET PROVINCES	Veaux			Ensemble des bovidés		
	Nombre	Poids vif	Poids abattu	Nombre	Poids vif	Poids abattu
1999	90 193	23 494 952	14 566 868	316 740	176 957 089	110 897 374
2000	101 347	26 177 532	16 230 077	334 584	182 522 731	114 815 299
2001	108 822	27 793 927	17 232 232	350 119	188 047 920	117 705 079
1er trimestre 2002						
BELGIQUE	24 591	6 544 271	4 057 451	90 142	49 019 510	30 538 639
Rég. de Bruxelles-Capitale	-	-	-	-	-	-
Région flamande	23 748	6 320 080	3 918 450	54 359	25 920 311	15 967 883
Province d'Anvers	22 969	6 113 136	3 790 145	30 639	11 063 525	6 861 879
Province de Limbourg	702	186 487	115 622	10 313	6 326 440	3 953 892
Province de Flandre orientale	77	20 457	12 683	13 407	8 430 346	5 152 112
Province de Brabant Flamand	-	-	-	-	-	-
Province de Flandre occidentale	-	-	-	-	-	-
Région wallonne	843	224 191	139 001	35 783	23 199 199	14 570 756
Province de Brabant wallon	-	-	-	-	-	-
Province de Hainaut	621	165 177	102 410	6 210	3 870 520	2 447 665
Province de Liège	170	45 133	27 983	19 180	12 632 715	7 982 342
Province de Luxembourg	36	9 603	5 954	6 319	3 996 323	2 456 807
Province de Namur	16	4 278	2 654	4 074	2 699 640	1 703 941
2ème trimestre 2002						
BELGIQUE	25 195	6 754 068	4 187 525	79 850	43 469 505	27 136 618
Rég. de Bruxelles-Capitale	-	-	-	-	-	-
Région flamande	24 470	6 560 118	4 067 273	48 067	22 089 662	13 673 243
Province d'Anvers	23 859	6 399 556	3 967 725	30 973	11 125 714	6 905 723
Province de Limbourg	526	140 484	87 100	6 075	3 844 267	2 411 650
Province de Flandre orientale	75	20 078	12 448	11 019	7 119 881	4 355 870
Province de Brabant Flamand	-	-	-	-	-	-
Province de Flandre occidentale	-	-	-	-	-	-
Région wallonne	725	193 950	120 252	31 783	21 310 843	13 463 375
Province de Brabant wallon	-	-	-	-	-	-
Province de Hainaut	567	151 778	94 104	4 987	3 155 380	1 990 514
Province de Liège	117	31 224	19 359	20 136	13 677 936	8 654 770
Province de Luxembourg	30	8 022	4 974	2 863	1 894 446	1 186 273
Province de Namur	11	2 926	1 815	3 797	2 583 081	1 631 818
3ème trimestre 2002						
BELGIQUE	28 254	7 663 992	4 751 671	80 628	42 238 693	26 414 062
Rég. de Bruxelles-Capitale	-	-	-	-	-	-
Région flamande	27 601	7 487 184	4 642 053	48 823	21 219 570	13 123 777
Province d'Anvers	21 748	5 889 621	3 651 564	27 976	9 960 860	6 185 427
Province de Limbourg	5 791	1 580 808	980 101	9 467	4 017 306	2 512 247
Province de Flandre orientale	62	16 755	10 388	11 380	7 241 404	4 426 103
Province de Brabant Flamand	-	-	-	-	-	-
Province de Flandre occidentale	-	-	-	-	-	-
Région wallonne	853	176 808	109 618	31 805	21 019 123	13 280 285
Province de Brabant wallon	-	-	-	-	-	-
Province de Hainaut	528	142 857	88 569	4 455	2 766 806	1 746 489
Province de Liège	89	24 156	14 976	20 814	13 916 659	8 811 457
Province de Luxembourg	21	5 706	3 538	2 986	1 959 119	1 227 278
Province de Namur	15	4 089	2 535	3 550	2 376 545	1 505 061
4ème trimestre 2002						
BELGIQUE	27 103	7 327 410	4 542 994	84 476	44 775 426	27 996 292
Rég. de Bruxelles-Capitale	-	-	-	-	-	-
Région flamande	26 214	7 086 949	4 393 909	48 978	21 736 609	13 448 024
Province d'Anvers	21 573	5 829 328	3 614 184	30 366	11 519 824	7 147 738
Province de Limbourg	4 550	1 233 035	784 482	8 560	3 845 886	2 408 647
Province de Flandre orientale	91	24 586	15 243	10 052	6 370 899	3 891 639
Province de Brabant Flamand	-	-	-	-	-	-
Province de Flandre occidentale	-	-	-	-	-	-
Région wallonne	889	240 461	149 085	35 498	23 038 817	14 548 268
Province de Brabant wallon	-	-	-	-	-	-
Province de Hainaut	648	175 286	108 677	5 601	3 434 349	2 165 007
Province de Liège	177	47 868	29 677	22 756	14 954 859	9 462 923
Province de Luxembourg	41	11 092	6 876	3 493	2 252 494	1 404 923
Province de Namur	23	6 217	3 855	3 648	2 397 115	1 515 415
L'année 2002						
BELGIQUE	105 143	28 285 741	17 539 641	335 086	178 434 134	112 085 611
Rég. de Bruxelles-Capitale	-	-	-	-	-	-
Région flamande	102 033	27 454 331	17 021 685	200 227	90 866 152	56 212 927
Province d'Anvers	90 159	24 231 641	15 023 618	119 954	43 669 923	27 100 767
Province de Limbourg	11 569	3 140 814	1 947 305	34 415	18 033 899	11 286 436
Province de Flandre orientale	305	81 876	50 762	45 858	29 162 330	17 825 724
Province de Brabant Flamand	-	-	-	-	-	-
Province de Flandre occidentale	-	-	-	-	-	-
Région wallonne	3 110	835 410	517 958	134 869	88 567 982	55 872 684
Province de Brabant wallon	-	-	-	-	-	-
Province de Hainaut	2 364	635 098	393 760	21 253	13 227 055	8 349 676
Province de Liège	553	148 379	91 995	82 886	55 182 170	34 891 492
Province de Luxembourg	128	34 423	21 342	15 661	10 102 376	6 275 281
Province de Namur	65	17 510	10 859	15 069	10 056 381	6 356 295

III. ANIMAUX ABATTUS - SOUMIS A L'EXPERTISE ET DECLARES PROPRES A LA CONSOMMATION

2. ABATTAGES DANS LES ABATTOIRS PUBLICS (suite) - NOMBRE ET POIDS (en kg) DES ANIMAUX ABATTUS

PERIODES ET PROVINCES	Porcs			Moutons et agneaux		
	Nombre	Poids vif	Poids abattu	Nombre	Poids vif	Poids abattu
1999	2 445 890	285 387 141	228 309 702	45 739	2 017 900	1 008 958
2000	2 138 472	250 515 880	200 412 705	47 626	2 041 763	1 020 905
2001	1 863 924	219 404 461	175 523 566	40 903	1 678 294	839 160
1er trimestre 2002						
BELGIQUE	286 716	33 832 488	27 065 988	6 098	240 125	120 066
Rég. de Bruxelles-Capitale	-	-	-	-	-	-
Région flamande	228 988	27 020 584	21 616 466	4 461	176 083	88 043
Province d'Anvers	79 905	9 428 790	7 543 032	4 012	158 771	79 386
Province de Limbourg	106 265	12 538 090	10 030 471	318	12 207	6 104
Province de Flandre orientale	42 828	5 053 704	4 042 963	131	5 105	2 553
Province de Brabant Flamand	-	-	-	-	-	-
Province de Flandre occidentale	-	-	-	-	-	-
Région wallonne	57 728	6 811 904	5 449 522	1 637	64 042	32 023
Province de Brabant wallon	-	-	-	-	-	-
Province de Hainaut	31 522	3 719 596	2 975 676	883	34 890	17 446
Province de Liège	25 439	3 001 802	2 401 442	685	26 401	13 201
Province de Luxembourg	-	-	-	51	2 036	1 018
Province de Namur	767	90 508	72 404	18	715	358
2ème trimestre 2002						
BELGIQUE	197 219	22 880 028	18 304 021	5 274	218 643	109 324
Rég. de Bruxelles-Capitale	-	-	-	-	-	-
Région flamande	145 755	18 917 804	13 534 243	4 060	168 669	84 335
Province d'Anvers	79 657	9 228 100	7 382 480	3 849	159 842	79 921
Province de Limbourg	65 790	7 655 104	6 124 084	64	2 707	1 354
Province de Flandre orientale	298	34 600	27 679	153	6 120	3 060
Province de Brabant Flamand	-	-	-	-	-	-
Province de Flandre occidentale	-	-	-	-	-	-
Région wallonne	51 464	5 962 224	4 769 778	1 214	49 974	24 989
Province de Brabant wallon	-	-	-	-	-	-
Province de Hainaut	9 380	1 087 892	870 313	738	30 467	15 234
Province de Liège	41 236	4 775 928	3 820 742	155	6 410	3 206
Province de Luxembourg	-	-	-	275	11 231	5 616
Province de Namur	848	96 404	78 723	46	1 866	933
3ème trimestre 2002						
BELGIQUE	191 122	22 183 485	17 754 789	4 610	188 875	94 445
Rég. de Bruxelles-Capitale	-	-	-	-	-	-
Région flamande	138 589	16 099 620	12 879 695	3 286	135 297	67 649
Province d'Anvers	77 274	8 965 834	7 172 667	3 073	127 087	63 544
Province de Limbourg	61 106	7 109 540	5 687 631	36	1 440	720
Province de Flandre orientale	209	24 246	19 397	177	6 770	3 365
Province de Brabant Flamand	-	-	-	-	-	-
Province de Flandre occidentale	-	-	-	-	-	-
Région wallonne	52 533	6 093 865	4 875 084	1 324	53 578	26 796
Province de Brabant wallon	-	-	-	-	-	-
Province de Hainaut	9 302	1 079 742	883 794	659	26 891	13 448
Province de Liège	42 227	4 897 663	3 918 131	216	6 514	4 259
Province de Luxembourg	36	4 095	3 276	407	16 608	8 306
Province de Namur	969	112 365	89 893	42	1 565	783
4ème trimestre 2002						
BELGIQUE	190 696	22 600 501	18 080 399	5 508	227 136	113 574
Rég. de Bruxelles-Capitale	-	-	-	-	-	-
Région flamande	115 245	13 636 281	10 909 023	4 114	169 954	84 979
Province d'Anvers	75 962	8 989 338	7 181 470	3 934	162 819	81 410
Province de Limbourg	39 063	4 620 887	3 696 709	2	80	41
Province de Flandre orientale	220	26 056	20 844	178	7 055	3 528
Province de Brabant Flamand	-	-	-	-	-	-
Province de Flandre occidentale	-	-	-	-	-	-
Région wallonne	75 451	8 964 220	7 171 376	1 394	57 182	28 595
Province de Brabant wallon	-	-	-	-	-	-
Province de Hainaut	31 632	3 780 654	3 024 624	611	25 111	12 557
Province de Liège	42 947	5 080 444	4 064 355	218	9 013	4 507
Province de Luxembourg	-	-	-	457	18 716	9 960
Province de Namur	872	103 122	82 487	108	4 342	2 171
L'année 2002						
BELGIQUE	865 753	101 506 502	81 205 197	21 490	874 779	437 409
Rég. de Bruxelles-Capitale	-	-	-	-	-	-
Région flamande	628 577	73 674 289	58 939 427	15 921	650 003	325 006
Province d'Anvers	312 808	36 612 062	29 289 649	14 862	608 519	304 261
Province de Limbourg	272 214	31 923 621	25 538 895	420	16 434	8 219
Province de Flandre orientale	43 555	5 138 606	4 110 883	639	25 050	12 526
Province de Brabant Flamand	-	-	-	-	-	-
Province de Flandre occidentale	-	-	-	-	-	-
Région wallonne	237 176	27 832 213	22 265 770	5 569	224 776	112 403
Province de Brabant wallon	-	-	-	-	-	-
Province de Hainaut	81 836	9 667 884	7 734 307	2 891	117 359	58 685
Province de Liège	151 849	17 755 837	14 204 670	1 274	50 338	25 173
Province de Luxembourg	36	4 095	3 276	1 190	48 591	24 300
Province de Namur	3 456	404 397	323 517	214	8 488	4 245

III. ANIMAUX ABATTUS - SOUMIS A L'EXPERTISE ET DECLARES PROPRES A LA CONSOMMATION

2. ABATTAGES DANS LES ABATTOIRS PUBLICS (suite) - NOMBRE ET POIDS (en kg) DES ANIMAUX ABATTUS

PERIODES ET PROVINCES	Chèvres et chevreaux			Poulains		
	Nombre	Poids vif	Poids abattu	Nombre	Poids vif	Poids abattu
1999	1 792	80 088	40 046	618	170 477	102 285
2000	1 064	43 361	21 682	642	164 959	98 977
2001	692	27 242	13 622	744	186 382	111 828
1er trimestre 2002						
BELGIQUE	21	462	232	149	38 357	23 013
Rég. de Bruxelles-Capitale	-	-	-	-	-	-
Région flamande	21	462	232	25	6 388	3 832
Province d'Anvers	18	405	203	12	2 964	1 778
Province de Limbourg	3	57	29	13	3 424	2 054
Province de Flandre orientale	-	-	-	-	-	-
Province de Brabant Flamand	-	-	-	-	-	-
Province de Flandre occidentale	-	-	-	-	-	-
Région wallonne	-	-	-	124	31 969	19 181
Province de Brabant wallon	-	-	-	-	-	-
Province de Hainaut	-	-	-	123	31 704	19 022
Province de Liège	-	-	-	-	-	-
Province de Luxembourg	-	-	-	1	265	159
Province de Namur	-	-	-	-	-	-
2ème trimestre 2002						
BELGIQUE	27	1 041	522	140	37 200	22 321
Rég. de Bruxelles-Capitale	-	-	-	-	-	-
Région flamande	24	906	454	63	16 838	10 103
Province d'Anvers	17	591	296	55	14 740	8 944
Province de Limbourg	7	315	158	8	2 098	1 259
Province de Flandre orientale	-	-	-	-	-	-
Province de Brabant Flamand	-	-	-	-	-	-
Province de Flandre occidentale	-	-	-	-	-	-
Région wallonne	3	135	68	77	20 362	12 218
Province de Brabant wallon	-	-	-	-	-	-
Province de Hainaut	3	135	68	71	20 362	12 218
Province de Liège	-	-	-	-	-	-
Province de Luxembourg	-	-	-	-	-	-
Province de Namur	-	-	-	-	-	-
3ème trimestre 2002						
BELGIQUE	44	1 412	707	298	81 124	48 674
Rég. de Bruxelles-Capitale	-	-	-	-	-	-
Région flamande	44	1 412	707	227	62 254	37 352
Province d'Anvers	41	1 292	647	224	61 386	36 831
Province de Limbourg	-	-	-	3	888	521
Province de Flandre orientale	3	120	60	-	-	-
Province de Brabant Flamand	-	-	-	-	-	-
Province de Flandre occidentale	-	-	-	-	-	-
Région wallonne	-	-	-	71	18 870	11 322
Province de Brabant wallon	-	-	-	-	-	-
Province de Hainaut	-	-	-	71	18 870	11 322
Province de Liège	-	-	-	-	-	-
Province de Luxembourg	-	-	-	-	-	-
Province de Namur	-	-	-	-	-	-
4ème trimestre 2002						
BELGIQUE	24	825	463	280	76 267	45 761
Rég. de Bruxelles-Capitale	-	-	-	-	-	-
Région flamande	22	845	423	169	46 260	27 756
Province d'Anvers	22	845	423	165	45 165	27 099
Province de Limbourg	-	-	-	4	1 095	657
Province de Flandre orientale	-	-	-	-	-	-
Province de Brabant Flamand	-	-	-	-	-	-
Province de Flandre occidentale	-	-	-	-	-	-
Région wallonne	2	80	40	111	30 007	18 005
Province de Brabant wallon	-	-	-	-	-	-
Province de Hainaut	-	-	-	110	29 731	17 839
Province de Liège	-	-	-	1	276	166
Province de Luxembourg	-	-	-	-	-	-
Province de Namur	2	80	40	-	-	-
L'année 2002						
BELGIQUE	116	3 840	1 924	867	232 948	139 769
Rég. de Bruxelles-Capitale	-	-	-	-	-	-
Région flamande	111	3 625	1 816	484	131 740	79 043
Province d'Anvers	98	3 133	1 569	456	124 255	74 552
Province de Limbourg	10	372	187	28	7 485	4 491
Province de Flandre orientale	3	120	60	-	-	-
Province de Brabant Flamand	-	-	-	-	-	-
Province de Flandre occidentale	-	-	-	-	-	-
Région wallonne	5	215	108	383	101 208	60 726
Province de Brabant wallon	-	-	-	-	-	-
Province de Hainaut	3	135	68	381	100 867	60 401
Province de Liège	-	-	-	1	276	166
Province de Luxembourg	-	-	-	1	265	159
Province de Namur	2	80	40	-	-	-

III. ANIMAUX ABATTUS - SOUMIS A L'EXPERTISE ET DECLARES PROPRES A LA CONSOMMATION

2. ABATTAGES DANS LES ABATTOIRS PUBLICS (suite) - NOMBRE ET POIDS (en kg) DES ANIMAUX ABATTUS

PERIODES ET PROVINCES	Autres chevaux			Ensemble de tous les animaux		
	Nombre	Poids vif	Poids abattu	Nombre	Poids vif	Poids abattu
1999	2 724	1 375 483	825 284	2 813 303	465 988 178	341 183 649
2000	2 922	1 442 744	865 646	2 525 310	436 731 438	317 035 214
2001	3 202	1 542 534	925 514	2 259 584	410 886 833	295 118 769
1er trimestre 2002						
BELGIQUE	597	286 931	172 160	383 723	83 417 873	57 920 088
Rég. de Bruxelles-Capitale	-	-	-	-	-	-
Région flamande	103	49 779	29 868	287 957	53 073 807	37 706 324
Province d'Anvers	36	17 123	10 274	114 622	20 671 578	14 496 552
Province de Limbourg	42	20 171	12 103	116 944	18 900 389	14 004 653
Province de Flandre orientale	25	12 485	7 481	56 391	13 501 840	9 205 119
Province de Brabant Flamand	-	-	-	-	-	-
Province de Flandre occidentale	-	-	-	-	-	-
Région wallonne	494	237 152	142 292	95 766	30 344 266	20 213 774
Province de Brabant wallon	-	-	-	-	-	-
Province de Hainaut	465	232 760	139 657	39 223	7 889 470	5 599 467
Province de Liège	8	3 929	2 357	45 312	15 664 848	10 379 342
Province de Luxembourg	-	-	-	6 371	3 998 624	2 457 984
Province de Namur	1	463	278	4 860	2 791 324	1 776 981
2ème trimestre 2002						
BELGIQUE	560	269 464	161 677	283 070	66 806 881	45 734 483
Rég. de Bruxelles-Capitale	-	-	-	-	-	-
Région flamande	86	40 594	24 356	198 055	39 234 473	27 326 734
Province d'Anvers	59	27 379	15 428	114 614	20 556 366	14 393 662
Province de Limbourg	18	8 997	5 398	71 962	11 513 488	8 543 903
Province de Flandre orientale	9	4 218	2 530	11 479	7 164 619	4 389 139
Province de Brabant Flamand	-	-	-	-	-	-
Province de Flandre occidentale	-	-	-	-	-	-
Région wallonne	474	228 870	137 321	85 015	27 572 408	18 407 749
Province de Brabant wallon	-	-	-	-	-	-
Province de Hainaut	460	222 116	133 289	15 645	4 516 952	3 021 616
Province de Liège	14	8 754	4 052	61 541	18 467 028	12 482 770
Province de Luxembourg	-	-	-	3 138	1 905 677	1 191 889
Province de Namur	-	-	-	4 691	2 683 351	1 711 474
3ème trimestre 2002						
BELGIQUE	438	222 976	133 786	277 149	64 826 565	44 446 463
Rég. de Bruxelles-Capitale	-	-	-	-	-	-
Région flamande	33	18 906	10 143	191 002	37 535 059	26 118 323
Province d'Anvers	15	7 674	4 604	108 603	19 124 133	13 463 720
Province de Limbourg	13	6 720	4 032	70 625	11 135 874	8 205 151
Province de Flandre orientale	5	2 512	1 507	11 774	7 275 052	4 450 452
Province de Brabant Flamand	-	-	-	-	-	-
Province de Flandre occidentale	-	-	-	-	-	-
Région wallonne	405	206 070	123 643	86 138	27 391 506	18 327 140
Province de Brabant wallon	-	-	-	-	-	-
Province de Hainaut	385	195 902	117 542	14 872	4 088 211	2 752 585
Province de Liège	17	8 628	5 177	63 274	18 831 464	12 739 024
Province de Luxembourg	1	518	311	3 429	1 890 334	1 239 171
Province de Namur	2	1 022	613	4 563	2 491 497	1 596 950
4ème trimestre 2002						
BELGIQUE	444	217 251	130 353	281 428	67 897 506	46 368 842
Rég. de Bruxelles-Capitale	-	-	-	-	-	-
Région flamande	34	16 758	10 057	168 562	35 606 707	24 480 262
Province d'Anvers	16	7 941	4 765	110 465	20 725 932	14 452 905
Province de Limbourg	8	3 922	2 354	47 637	8 471 670	6 108 408
Province de Flandre orientale	10	4 895	2 938	10 460	6 408 905	3 918 949
Province de Brabant Flamand	-	-	-	-	-	-
Province de Flandre occidentale	-	-	-	-	-	-
Région wallonne	410	200 493	120 296	112 866	32 290 799	21 886 580
Province de Brabant wallon	-	-	-	-	-	-
Province de Hainaut	393	192 212	115 328	38 347	7 462 057	5 335 255
Province de Liège	15	7 309	4 365	65 937	20 051 901	13 536 336
Province de Luxembourg	2	972	583	3 952	2 272 162	1 414 866
Province de Namur	-	-	-	4 630	2 504 659	1 600 123
L'année 2002						
BELGIQUE	2 039	996 622	597 976	1 225 361	283 048 825	194 467 886
Rég. de Bruxelles-Capitale	-	-	-	-	-	-
Région flamande	256	124 037	74 424	845 576	165 449 846	115 632 643
Province d'Anvers	126	60 117	36 071	448 304	81 078 009	56 806 889
Province de Limbourg	81	39 810	23 827	307 168	50 021 621	36 862 115
Province de Flandre orientale	49	24 110	14 466	90 104	34 350 216	21 983 659
Province de Brabant Flamand	-	-	-	-	-	-
Province de Flandre occidentale	-	-	-	-	-	-
Région wallonne	1 783	872 585	523 552	379 785	117 598 979	78 835 243
Province de Brabant wallon	-	-	-	-	-	-
Province de Hainaut	1 723	842 990	505 796	108 087	23 956 090	16 708 933
Province de Liège	54	26 620	15 971	236 064	79 015 241	49 137 472
Province de Luxembourg	3	1 490	894	16 890	10 156 817	6 303 910
Province de Namur	3	1 485	891	18 744	10 470 831	6 684 928

III. ANIMAUX ABATTUS - SOUMIS A L'EXPERTISE ET DECLARES PROPRES A LA CONSOMMATION

3. ABATTAGES DANS LES ABATTOIRS PRIVES - NOMBRE ET POIDS (en kg) DES ANIMAUX ABATTUS

PERIODES ET PROVINCES	Boeufs			Taureaux		
	Nombre	Poids vif	Poids abattu	Nombre	Poids vif	Poids abattu
1999	1 835	1 163 553	721 402	110 218	76 069 410	48 684 432
2000	196	137 311	85 140	107 829	73 865 821	47 274 126
2001	199	141 906	87 987	112 493	75 817 530	48 523 218
1er trimestre 2002						
BELGIQUE	32	23 562	14 608	27 745	18 930 382	12 115 456
Rég. de Bruxelles-Capitale	-	-	-	2 136	1 457 053	932 514
Région flamande	24	17 672	10 957	19 827	13 503 387	8 642 171
Province d'Anvers	-	-	-	1 763	1 206 503	772 164
Province de Limbourg	-	-	-	-	-	-
Province de Flandre orientale	1	736	456	7 217	4 921 609	3 149 832
Province de Brabant Flamand	-	-	-	-	-	-
Province de Flandre occidentale	23	16 936	10 501	10 333	7 032 721	4 500 940
Région wallonne	8	5 890	3 651	5 782	3 989 952	2 540 771
Province de Brabant wallon	-	-	-	-	-	-
Province de Hainaut	3	2 209	1 369	3 258	2 248 388	1 438 989
Province de Liège	-	-	-	1 702	1 162 199	743 808
Province de Luxembourg	4	2 944	1 625	67	45 918	29 388
Province de Namur	-	-	-	-	-	-
2ème trimestre 2002						
BELGIQUE	33	24 044	14 904	27 504	19 186 248	12 279 196
Rég. de Bruxelles-Capitale	-	-	-	2 276	1 584 656	1 014 180
Région flamande	17	12 398	7 685	17 847	12 459 652	7 974 175
Province d'Anvers	-	-	-	1 638	1 146 824	733 967
Province de Limbourg	-	-	-	-	-	-
Province de Flandre orientale	-	-	-	7 321	5 112 532	3 272 020
Province de Brabant Flamand	-	-	-	-	-	-
Province de Flandre occidentale	17	12 398	7 685	8 579	6 054 224	3 874 702
Région wallonne	16	11 646	7 219	7 381	5 141 940	3 290 841
Province de Brabant wallon	-	-	-	-	-	-
Province de Hainaut	1	728	451	4 892	3 411 276	2 183 217
Province de Liège	-	-	-	1 202	837 268	535 851
Province de Luxembourg	11	8 006	4 963	83	58 584	37 494
Province de Namur	-	-	-	-	-	-
3ème trimestre 2002						
BELGIQUE	23	16 048	9 951	27 616	18 857 888	12 069 045
Rég. de Bruxelles-Capitale	-	-	-	2 794	1 904 244	1 218 716
Région flamande	12	8 360	5 184	16 455	11 239 352	7 193 183
Province d'Anvers	-	-	-	1 278	872 865	556 534
Province de Limbourg	-	-	-	-	-	-
Province de Flandre orientale	-	-	-	6 627	4 526 553	2 896 995
Province de Brabant Flamand	-	-	-	-	-	-
Province de Flandre occidentale	12	8 360	5 184	7 740	5 298 256	3 384 481
Région wallonne	11	7 688	4 787	8 367	5 714 292	3 657 146
Province de Brabant wallon	-	-	-	-	-	-
Province de Hainaut	1	714	443	5 744	3 921 794	2 509 947
Province de Liège	-	-	-	1 326	905 867	579 754
Province de Luxembourg	8	5 557	3 445	38	26 102	16 705
Province de Namur	-	-	-	-	-	-
4ème trimestre 2002						
BELGIQUE	45	31 482	19 520	29 423	19 714 934	12 817 556
Rég. de Bruxelles-Capitale	-	-	-	3 507	2 354 694	1 507 004
Région flamande	38	26 578	16 479	18 047	12 092 342	7 739 099
Province d'Anvers	-	-	-	1 478	989 288	633 145
Province de Limbourg	-	-	-	-	-	-
Province de Flandre orientale	1	698	433	7 004	4 693 616	3 003 815
Province de Brabant Flamand	-	-	-	-	-	-
Province de Flandre occidentale	37	25 880	16 046	8 183	5 483 390	3 509 389
Région wallonne	7	4 904	3 041	7 869	5 267 898	3 371 453
Province de Brabant wallon	-	-	-	-	-	-
Province de Hainaut	1	706	438	4 854	3 251 988	2 081 272
Province de Liège	-	-	-	1 550	1 034 624	662 159
Province de Luxembourg	3	2 090	1 296	136	91 228	58 386
Province de Namur	-	-	-	-	-	-
L'année 2002						
BELGIQUE	133	95 136	58 983	112 288	76 689 462	49 081 253
Rég. de Bruxelles-Capitale	-	-	-	10 713	7 300 647	4 672 414
Région flamande	91	65 008	40 305	72 176	49 294 733	31 548 628
Province d'Anvers	-	-	-	5 157	4 215 480	2 697 910
Province de Limbourg	-	-	-	-	-	-
Province de Flandre orientale	2	1 434	889	28 169	19 254 310	12 322 762
Province de Brabant Flamand	-	-	-	-	-	-
Province de Flandre occidentale	89	63 574	39 416	34 935	23 858 591	15 269 492
Région wallonne	42	30 128	18 678	29 399	20 094 082	12 860 211
Province de Brabant wallon	-	-	-	-	-	-
Province de Hainaut	6	4 357	2 701	18 748	12 833 446	8 213 405
Province de Liège	-	-	-	5 780	3 939 958	2 521 572
Province de Luxembourg	26	18 597	11 529	324	221 832	141 973
Province de Namur	-	-	-	-	-	-

(*) Confidential

III. ANIMAUX ABATTUS - SOUMIS A L'EXPERTISE ET DECLARES PROPRES A LA CONSOMMATION

3. ABATTAGES DANS LES ABATTOIRS PRIVES (suite) - NOMBRE ET POIDS (en kg) DES ANIMAUX ABATTUS

PERIODES ET PROVINCES	Vaches			Génisses		
	Nombre	Poids vif	Poids abattu	Nombre	Poids vif	Poids abattu
1999	174 306	116 593 404	71 121 977	27 349	17 517 289	11 035 904
2000	185 568	121 857 308	74 332 958	22 825	14 159 202	8 920 304
2001	207 319	136 439 777	83 228 274	12 146	7 303 254	4 601 046
1er trimestre 2002						
BELGIQUE	67 298	42 155 444	25 714 828	2 779	1 598 157	1 006 836
Rég. de Bruxelles-Capitale	6 145	3 846 914	2 346 618	2	1 110	899
Région flamande	52 132	32 671 236	19 929 459	1 924	1 109 402	698 924
Province d'Anvers	16 178	10 142 244	6 186 769	222	128 354	80 862
Province de Limbourg	*	*	*	*	*	*
Province de Flandre orientale	13 844	8 667 536	5 287 198	908	521 232	328 378
Province de Brabant Flamand	-	-	-	-	-	-
Province de Flandre occidentale	20 546	12 861 880	7 845 751	482	276 114	173 952
Région wallonne	9 021	5 637 294	3 438 751	853	487 645	307 213
Province de Brabant wallon	-	-	-	-	-	-
Province de Hainaut	3 248	2 003 392	1 222 071	548	311 742	196 396
Province de Liège	3 645	2 286 630	1 394 783	197	113 591	71 562
Province de Luxembourg	42	25 964	15 838	17	9 711	6 117
Province de Namur	*	*	*	*	*	*
2ème trimestre 2002						
BELGIQUE	63 685	41 135 796	25 882 835	2 502	1 464 454	922 606
Rég. de Bruxelles-Capitale	6 154	3 973 773	2 424 001	2	1 156	728
Région flamande	48 753	31 505 065	19 218 080	1 334	780 858	491 942
Province d'Anvers	14 019	8 058 506	5 525 690	199	116 632	73 478
Province de Limbourg	*	*	*	*	*	*
Province de Flandre orientale	11 955	7 719 116	4 708 661	473	277 740	174 978
Province de Brabant Flamand	-	-	-	-	-	-
Province de Flandre occidentale	19 785	12 777 598	7 794 336	847	377 596	237 885
Région wallonne	8 758	5 656 958	3 460 744	1 166	682 440	429 936
Province de Brabant wallon	-	-	-	-	-	-
Province de Hainaut	4 866	3 142 489	1 916 906	873	511 032	321 949
Province de Liège	2 537	1 638 889	999 728	212	124 116	78 193
Province de Luxembourg	49	31 543	19 241	10	5 820	3 687
Province de Namur	*	*	*	*	*	*
3ème trimestre 2002						
BELGIQUE	66 023	42 028 019	25 637 704	3 184	1 944 177	1 224 832
Rég. de Bruxelles-Capitale	5 351	3 404 863	2 076 967	-	-	-
Région flamande	50 533	32 171 846	19 624 828	2 042	1 248 704	766 684
Province d'Anvers	14 698	9 292 282	5 668 294	184	112 192	70 682
Province de Limbourg	*	*	*	*	*	*
Province de Flandre orientale	11 174	7 120 045	4 343 227	1 305	799 328	509 577
Province de Brabant Flamand	-	-	-	-	-	-
Province de Flandre occidentale	20 798	13 240 287	8 076 563	482	293 624	184 983
Région wallonne	10 139	6 462 310	3 935 909	1 142	695 473	438 148
Province de Brabant wallon	-	-	-	-	-	-
Province de Hainaut	6 175	3 930 106	2 397 364	877	534 297	336 607
Province de Liège	2 769	1 761 949	1 074 788	137	83 639	52 692
Province de Luxembourg	26	16 639	10 150	20	12 140	7 649
Province de Namur	*	*	*	*	*	*
4ème trimestre 2002						
BELGIQUE	74 296	47 218 477	28 803 274	3 359	2 071 463	1 305 021
Rég. de Bruxelles-Capitale	7 201	4 581 895	2 794 857	7	4 329	2 728
Région flamande	56 859	36 131 540	22 040 239	1 770	1 092 085	688 011
Province d'Anvers	15 172	9 642 643	5 882 012	227	140 004	88 202
Province de Limbourg	*	*	*	*	*	*
Province de Flandre orientale	13 942	8 861 543	5 405 540	812	501 254	315 790
Province de Brabant Flamand	-	-	-	-	-	-
Province de Flandre occidentale	22 499	14 295 029	8 719 968	632	389 839	245 586
Région wallonne	10 236	6 505 042	3 968 078	1 582	975 048	614 282
Province de Brabant wallon	-	-	-	-	-	-
Province de Hainaut	5 734	3 639 136	2 219 874	943	580 726	365 868
Province de Liège	3 318	2 113 540	1 289 260	249	153 593	96 764
Province de Luxembourg	115	73 205	44 655	57	35 239	22 201
Province de Namur	*	*	*	*	*	*
L'année 2002						
BELGIQUE	271 282	172 538 736	105 248 641	11 824	7 078 251	4 459 285
Rég. de Bruxelles-Capitale	24 851	15 807 445	9 642 543	11	6 595	4 155
Région flamande	208 277	132 479 687	80 812 616	7 070	4 231 049	2 865 561
Province d'Anvers	59 967	38 135 675	23 262 765	832	497 182	313 224
Province de Limbourg	*	*	*	*	*	*
Province de Flandre orientale	50 915	32 368 240	19 744 626	3 498	2 099 554	1 322 723
Province de Brabant Flamand	-	-	-	-	-	-
Province de Flandre occidentale	89 606	53 174 775	32 436 617	2 243	1 337 173	842 418
Région wallonne	38 154	24 251 804	14 793 482	4 743	2 840 607	1 789 579
Province de Brabant wallon	-	-	-	-	-	-
Province de Hainaut	20 023	12 715 109	7 756 215	3 241	1 937 797	1 220 810
Province de Liège	12 269	7 800 908	4 758 554	795	474 939	299 211
Province de Luxembourg	232	147 351	89 884	104	62 910	39 634
Province de Namur	*	*	*	*	*	*

(*) Confidentiel

III. ANIMAUX ABATTUS - SOUMIS A L'EXPERTISE ET DECLARES PROPRES A LA CONSOMMATION

3. ABATTAGES DANS LES ABATTOIRS PRIVES (suite) - NOMBRE ET POIDS (en kg) DES ANIMAUX ABATTUS

PERIODES ET PROVINCES	Veaux			Ensemble des bovidés		
	Nombre	Poids vif	Poids abattu	Nombre	Poids vif	Poids abattu
1999	177 609	46 085 823	28 573 199	491 317	257 428 479	160 136 914
2000	177 479	45 892 372	28 453 277	493 897	255 912 014	159 065 805
2001	186 928	47 693 196	29 569 783	519 086	267 395 663	166 010 308
1er trimestre 2002						
BELGIQUE	49 181	13 081 927	8 110 796	147 035	75 789 482	46 862 524
Rég. de Bruxelles-Capitale	416	110 537	68 534	8 699	5 415 614	3 348 365
Région flamande	48 066	12 785 364	7 926 927	121 973	60 087 061	37 208 438
Province d'Anvers	28 371	7 545 965	4 678 498	46 834	19 023 066	11 718 293
Province de Limbourg	*	*	*	*	*	*
Province de Flandre orientale	60	16 013	9 928	22 030	14 127 126	8 775 792
Province de Brabant Flamand	-	-	-	-	-	-
Province de Flandre occidentale	2 395	636 880	394 868	33 779	20 824 531	12 926 012
Région wallonne	699	186 026	115 335	16 363	10 286 807	6 405 721
Province de Brabant wallon	-	-	-	-	-	-
Province de Hainaut	31	8 237	5 107	7 088	4 573 968	2 863 912
Province de Liège	453	120 625	74 788	5 997	3 682 945	2 284 941
Province de Luxembourg	51	13 542	8 395	181	98 079	61 563
Province de Namur	*	*	*	*	*	*
2ème trimestre 2002						
BELGIQUE	52 382	14 030 266	8 698 768	146 086	75 840 808	47 008 309
Rég. de Bruxelles-Capitale	402	107 454	66 622	8 834	5 667 039	3 505 531
Région flamande	51 507	13 796 202	8 553 650	119 458	58 554 175	36 245 542
Province d'Anvers	31 584	8 457 952	5 243 933	47 440	18 779 914	11 577 088
Province de Limbourg	*	*	*	*	*	*
Province de Flandre orientale	85	22 928	14 217	19 834	13 132 316	8 169 876
Province de Brabant Flamand	4	1 096	680	4	1 096	680
Province de Flandre occidentale	2 313	619 886	384 330	31 421	19 841 703	12 298 937
Région wallonne	473	126 610	78 486	17 794	11 619 584	7 257 236
Province de Brabant wallon	-	-	-	-	-	-
Province de Hainaut	29	7 832	4 855	10 661	7 073 337	4 427 378
Province de Liège	257	68 678	42 580	4 208	2 868 951	1 656 347
Province de Luxembourg	42	11 218	6 955	195	115 171	72 320
Province de Namur	*	*	*	*	*	*
3ème trimestre 2002						
BELGIQUE	48 288	13 087 947	8 114 529	145 134	75 935 079	47 056 061
Rég. de Bruxelles-Capitale	297	81 395	50 466	8 442	5 390 503	3 346 149
Région flamande	47 516	12 877 938	7 984 322	116 558	57 546 200	35 594 201
Province d'Anvers	33 238	9 014 913	5 589 247	49 298	19 292 252	11 886 857
Province de Limbourg	*	*	*	*	*	*
Province de Flandre orientale	140	38 001	23 559	19 246	12 483 927	7 767 358
Province de Brabant Flamand	-	-	-	-	-	-
Province de Flandre occidentale	2 310	625 899	388 058	31 340	19 456 406	12 039 269
Région wallonne	475	128 613	79 741	20 134	12 998 376	8 115 711
Province de Brabant wallon	-	-	-	-	-	-
Province de Hainaut	86	17 655	10 946	12 863	8 404 556	5 255 307
Province de Liège	247	67 023	41 555	4 479	2 818 478	1 748 789
Province de Luxembourg	24	6 576	4 077	118	67 014	42 026
Province de Namur	*	*	*	*	*	*
4ème trimestre 2002						
BELGIQUE	48 091	12 994 530	8 056 605	155 214	82 030 886	50 801 976
Rég. de Bruxelles-Capitale	262	71 134	44 103	10 877	7 012 052	4 348 792
Région flamande	47 082	12 721 346	7 887 233	123 796	62 063 891	38 371 061
Province d'Anvers	32 301	8 730 243	5 412 751	49 178	19 502 178	12 016 110
Province de Limbourg	*	*	*	*	*	*
Province de Flandre orientale	163	44 068	27 321	21 922	14 101 179	8 752 999
Province de Brabant Flamand	-	-	-	-	-	-
Province de Flandre occidentale	2 554	690 107	427 866	33 905	20 884 245	12 918 847
Région wallonne	747	202 050	125 269	20 441	12 954 943	8 082 123
Province de Brabant wallon	-	-	-	-	-	-
Province de Hainaut	47	12 758	7 909	11 579	7 485 314	4 675 351
Province de Liège	374	101 153	62 714	5 491	3 402 910	2 110 897
Province de Luxembourg	118	31 879	19 765	429	233 641	145 909
Province de Namur	*	*	*	*	*	*
L'année 2002						
BELGIQUE	187 942	53 194 670	32 980 698	593 469	309 596 255	191 828 870
Rég. de Bruxelles-Capitale	1 377	370 521	229 725	36 952	23 485 208	14 548 837
Région flamande	194 171	52 180 850	32 352 132	481 785	238 251 327	147 419 242
Province d'Anvers	125 494	33 749 073	20 924 429	192 450	76 597 410	47 198 328
Province de Limbourg	*	*	*	*	*	*
Province de Flandre orientale	448	121 010	75 025	83 032	53 844 548	33 466 025
Province de Brabant Flamand	4	1 096	680	4	1 096	680
Province de Flandre occidentale	9 572	2 572 772	1 595 122	130 445	81 006 885	50 183 065
Région wallonne	2 394	643 299	398 841	74 732	47 859 720	29 860 791
Province de Brabant wallon	-	-	-	-	-	-
Province de Hainaut	173	46 482	28 817	42 191	27 537 185	17 221 948
Province de Liège	1 331	357 479	221 637	20 175	12 573 284	7 800 974
Province de Luxembourg	235	63 215	39 192	921	513 905	322 212
Province de Namur	*	*	*	*	*	*

(*) Confidentiel

III. ANIMAUX ABATTUS - SOUMIS A L'EXPERTISE ET DECLARES PROPRES A LA CONSOMMATION

3. ABATTAGES DANS LES ABATTOIRS PRIVES (suite) - NOMBRE ET POIDS (en kg) DES ANIMAUX ABATTUS

PERIODES ET PROVINCES	Porcs			Moutons et agneaux		
	Nombre	Poids vif	Poids abattu	Nombre	Poids vif	Poids abattu
1999	8 155 769	951 660 514	761 328 406	80 170	3 313 034	1 656 533
2000	8 972 530	1 051 828 468	841 462 779	83 900	3 410 486	1 705 277
2001	9 412 275	1 108 116 596	886 493 260	70 462	2 898 519	1 419 280
1er trimestre 2002						
BELGIQUE	2 498 523	294 825 714	235 860 571	19 161	749 550	374 782
Rég. de Bruxelles-Capitale	45 669	5 388 942	4 311 153	4 707	183 860	91 930
Région flamande	2 051 821	242 114 878	193 691 903	13 663	534 320	267 165
Province d'Anvers	374 125	44 146 750	35 317 399	7 459	291 328	145 655
Province de Limbourg	*	*	*	*	*	*
Province de Flandre orientale	457 445	53 978 510	43 182 808	274	10 700	5 352
Province de Brabant Flamand	-	-	-	4 644	181 668	90 834
Province de Flandre occidentale	1 220 251	143 989 518	115 191 696	1 217	48 002	24 003
Région wallonne	401 033	47 321 894	37 857 515	791	31 370	15 687
Province de Brabant wallon	-	-	-	-	-	-
Province de Hainaut	295 564	27 796 552	22 237 241	73	2 846	1 424
Province de Liège	165 174	19 490 532	15 592 426	528	20 979	10 490
Province de Luxembourg	295	34 810	27 848	14	550	275
Province de Namur	*	*	*	*	*	*
2ème trimestre 2002						
BELGIQUE	2 522 159	292 529 656	234 023 727	15 397	621 659	310 837
Rég. de Bruxelles-Capitale	47 287	5 482 552	4 386 043	5 002	202 781	101 391
Région flamande	2 049 792	237 757 344	190 205 877	9 817	394 888	197 448
Province d'Anvers	371 673	43 121 972	34 497 578	5 886	236 221	118 112
Province de Limbourg	*	*	*	*	*	*
Province de Flandre orientale	485 276	56 277 944	45 022 356	74	3 086	1 544
Province de Brabant Flamand	-	-	-	3 075	123 000	61 500
Province de Flandre occidentale	1 192 843	138 357 428	110 695 943	782	32 581	16 292
Région wallonne	425 109	49 289 760	39 431 807	578	23 990	11 998
Province de Brabant wallon	-	-	-	-	-	-
Province de Hainaut	251 426	29 144 020	23 315 216	8	932	167
Province de Liège	173 316	20 104 208	16 089 366	364	15 112	7 557
Province de Luxembourg	358	41 592	33 225	13	527	264
Province de Namur	*	*	*	*	*	*
3ème trimestre 2002						
BELGIQUE	2 543 484	295 016 139	236 012 906	12 410	484 526	242 269
Rég. de Bruxelles-Capitale	31 026	3 601 106	2 880 885	2 990	118 467	59 234
Région flamande	2 091 182	242 546 738	194 037 389	8 588	331 877	165 944
Province d'Anvers	373 546	43 328 882	34 683 105	5 158	199 301	99 651
Province de Limbourg	*	*	*	*	*	*
Province de Flandre orientale	444 459	51 571 592	41 257 273	118	4 817	2 410
Province de Brabant Flamand	-	-	-	2 607	99 128	49 564
Province de Flandre occidentale	1 233 466	143 060 175	114 448 140	651	26 369	13 188
Région wallonne	421 276	48 868 295	39 094 632	832	34 176	17 091
Province de Brabant wallon	-	-	-	-	-	-
Province de Hainaut	239 519	27 787 554	22 230 042	11	446	223
Province de Liège	181 411	21 040 582	16 832 485	510	20 941	10 472
Province de Luxembourg	346	40 159	32 125	37	1 444	722
Province de Namur	*	*	*	*	*	*
4ème trimestre 2002						
BELGIQUE	2 675 815	316 542 886	253 234 307	15 641	626 432	313 226
Rég. de Bruxelles-Capitale	51 356	6 074 211	4 859 370	5 356	214 846	107 423
Région flamande	2 204 297	260 794 244	208 635 395	9 391	375 020	187 517
Province d'Anvers	433 098	51 242 744	40 994 196	5 965	237 844	118 923
Province de Limbourg	*	*	*	*	*	*
Province de Flandre orientale	490 452	58 029 251	46 423 399	178	7 398	3 700
Province de Brabant Flamand	-	-	-	2 421	96 079	48 040
Province de Flandre occidentale	1 216 060	143 868 496	115 094 797	751	30 536	15 272
Région wallonne	420 162	49 674 431	39 739 542	894	36 566	18 286
Province de Brabant wallon	-	-	-	-	-	-
Province de Hainaut	241 899	28 588 580	22 870 847	34	1 361	681
Province de Liège	177 916	21 044 677	16 835 740	512	20 873	10 438
Province de Luxembourg	348	41 194	32 955	67	2 683	1 342
Province de Namur	*	*	*	*	*	*
L'année 2002						
BELGIQUE	10 239 981	1 198 914 395	959 131 511	62 609	2 482 161	1 241 114
Rég. de Bruxelles-Capitale	175 318	20 546 811	18 437 451	18 055	719 954	359 978
Région flamande	8 397 092	983 213 204	786 670 564	41 459	1 636 105	818 074
Province d'Anvers	1 552 442	181 840 348	145 472 278	24 468	964 694	482 351
Province de Limbourg	*	*	*	*	*	*
Province de Flandre orientale	1 877 632	219 857 297	175 885 836	644	26 001	13 006
Province de Brabant Flamand	-	-	-	12 747	499 875	249 938
Province de Flandre occidentale	4 862 620	569 275 717	455 420 576	3 401	137 488	68 755
Région wallonne	1 667 571	195 154 380	156 123 486	3 095	126 102	63 062
Province de Brabant wallon	-	-	-	-	-	-
Province de Hainaut	968 408	113 316 686	90 653 346	126	4 985	2 495
Province de Liège	697 816	81 679 999	65 343 997	1 914	77 905	38 957
Province de Luxembourg	1 347	157 695	126 153	131	5 204	2 603
Province de Namur	*	*	*	*	*	*

(*) Confidentiel

III. ANIMAUX ABATTUS - SOUMIS A L'EXPERTISE ET DECLARES PROPRES A LA CONSOMMATION

3. ABATTAGES DANS LES ABATTOIRS PRIVES (suite) - NOMBRE ET POIDS (en kg) DES ANIMAUX ABATTUS

PERIODES ET PROVINCES	Chèvres et chevreaux			Poulains		
	Nombre	Poids vif	Poids abattu	Nombre	Poids vif	Poids abattu
1999	994	44 642	22 325	401	110 143	68 086
2000	1 689	69 541	34 773	194	50 305	30 179
2001	1 457	57 095	28 548	567	176 845	106 108
1er trimestre 2002						
BELGIQUE	642	16 293	8 147	80	20 837	12 501
Rég. de Bruxelles-Capitale	318	8 849	4 425	-	-	-
Région flamande	324	7 444	3 722	72	18 744	11 246
Province d'Anvers	*	-	-	*	-	-
Province de Limbourg	*	*	*	*	*	*
Province de Flandre orientale	309	6 956	3 478	49	12 852	7 591
Province de Brabant Flamand	15	488	244	-	-	-
Province de Flandre occidentale	-	-	-	23	6 092	3 655
Région wallonne	-	-	-	8	2 093	1 255
Province de Brabant wallon	-	-	-	-	-	-
Province de Hainaut	-	-	-	-	-	-
Province de Liège	-	-	-	8	2 093	1 255
Province de Luxembourg	-	-	-	-	-	-
Province de Namur	*	*	*	*	*	*
2ème trimestre 2002						
BELGIQUE	833	27 826	13 914	54	14 209	8 526
Rég. de Bruxelles-Capitale	417	13 509	6 755	-	-	-
Région flamande	415	14 289	7 145	54	14 209	8 526
Province d'Anvers	-	-	-	-	-	-
Province de Limbourg	*	*	*	*	*	*
Province de Flandre orientale	409	14 127	7 064	51	13 401	8 041
Province de Brabant Flamand	-	-	-	-	-	-
Province de Flandre occidentale	6	162	81	3	808	485
Région wallonne	1	28	14	-	-	-
Province de Brabant wallon	-	-	-	-	-	-
Province de Hainaut	-	-	-	-	-	-
Province de Liège	1	28	14	-	-	-
Province de Luxembourg	-	-	-	-	-	-
Province de Namur	*	*	*	*	*	*
3ème trimestre 2002						
BELGIQUE	430	11 961	5 983	93	25 598	15 359
Rég. de Bruxelles-Capitale	235	9 000	4 500	-	-	-
Région flamande	133	2 931	1 468	92	25 338	15 203
Province d'Anvers	-	-	-	1	260	156
Province de Limbourg	*	*	*	*	*	*
Province de Flandre orientale	98	1 744	873	50	13 690	8 214
Province de Brabant Flamand	2	87	44	-	-	-
Province de Flandre occidentale	23	630	316	37	10 172	6 103
Région wallonne	2	30	15	1	260	156
Province de Brabant wallon	-	-	-	-	-	-
Province de Hainaut	-	-	-	-	-	-
Province de Liège	2	30	15	1	260	156
Province de Luxembourg	-	-	-	-	-	-
Province de Namur	*	*	*	*	*	*
4ème trimestre 2002						
BELGIQUE	362	13 200	6 601	85	23 239	13 942
Rég. de Bruxelles-Capitale	304	11 140	5 570	-	-	-
Région flamande	58	2 060	1 031	80	21 888	13 132
Province d'Anvers	-	-	-	-	-	-
Province de Limbourg	*	*	*	*	*	*
Province de Flandre orientale	47	1 645	823	62	16 859	10 115
Province de Brabant Flamand	-	-	-	-	-	-
Province de Flandre occidentale	11	415	208	14	3 925	2 355
Région wallonne	-	-	-	5	1 351	810
Province de Brabant wallon	-	-	-	-	-	-
Province de Hainaut	-	-	-	-	-	-
Province de Liège	-	-	-	5	1 351	810
Province de Luxembourg	-	-	-	-	-	-
Province de Namur	*	*	*	*	*	*
L'année 2002						
BELGIQUE	2 267	69 280	34 645	312	83 883	50 328
Rég. de Bruxelles-Capitale	1 334	42 498	21 250	-	-	-
Région flamande	930	26 724	13 366	298	80 179	48 107
Province d'Anvers	-	-	-	1	260	156
Province de Limbourg	*	*	*	*	*	*
Province de Flandre orientale	863	24 472	12 238	212	56 602	33 961
Province de Brabant Flamand	17	575	288	-	-	-
Province de Flandre occidentale	40	1 207	605	77	20 897	12 598
Région wallonne	3	58	29	14	3 704	2 221
Province de Brabant wallon	-	-	-	-	-	-
Province de Hainaut	-	-	-	-	-	-
Province de Liège	3	58	29	14	3 704	2 221
Province de Luxembourg	-	-	-	-	-	-
Province de Namur	*	*	*	*	*	*

(*) Confidentiel

III. ANIMAUX ABATTUS - SOUMIS A L'EXPERTISE ET DECLARES PROPRES A LA CONSOMMATION

3. ABATTAGES DANS LES ABATTOIRS PRIVES (suite) - NOMBRE ET POIDS (en kg) DES ANIMAUX ABATTUS

PERIODES ET PROVINCES	Autres chevaux			Ensemble de tous les animaux		
	Nombre	Poids vif	Poids abattu	Nombre	Poids vif	Poids abattu
1999	13 054	6 594 264	3 956 562	8 741 695	1 219 152 076	927 166 826
2000	16 600	8 198 624	4 919 174	9 568 810	1 319 469 418	1 007 217 987
2001	16 735	8 064 363	4 838 613	10 020 682	1 386 649 081	1 058 896 117
1er trimestre 2002						
BELGIQUE	3 365	1 616 090	969 658	2 668 806	373 017 966	284 188 183
Rég. de Bruxelles-Capitale	465	223 790	134 274	59 858	11 221 055	7 890 147
Région flamande	2 887	1 386 006	831 607	2 190 740	304 148 453	232 014 081
Province d'Anvers	37	17 626	10 576	428 155	69 478 770	47 191 933
Province de Limbourg	*	*	*	*	*	*
Province de Flandre orientale	99	47 797	28 679	480 206	68 183 741	52 003 700
Province de Brabant Flamand	-	-	-	4 659	182 156	91 078
Province de Flandre occidentale	2 750	1 320 110	792 088	1 258 020	166 188 359	128 937 434
Région wallonne	13	6 294	3 777	418 208	57 648 458	44 283 955
Province de Brabant wallon	-	-	-	-	-	-
Province de Hainaut	7	3 316	1 989	242 732	32 376 682	25 104 566
Province de Liège	4	1 997	1 199	171 711	23 198 546	17 890 311
Province de Luxembourg	-	-	-	490	133 439	89 686
Province de Namur	*	*	*	*	*	*
2ème trimestre 2002						
BELGIQUE	3 027	1 461 213	876 726	2 687 556	370 495 371	282 242 039
Rég. de Bruxelles-Capitale	326	166 031	93 619	61 846	11 521 912	8 093 339
Région flamande	2 660	1 285 579	771 346	2 182 196	298 020 484	227 435 884
Province d'Anvers	21	10 164	6 099	425 020	62 148 271	46 198 857
Province de Limbourg	*	*	*	*	*	*
Province de Flandre orientale	383	186 472	111 882	506 027	69 627 346	53 320 763
Province de Brabant Flamand	-	-	-	3 079	124 096	62 180
Province de Flandre occidentale	2 253	1 087 485	652 491	1 227 308	159 320 167	123 654 229
Région wallonne	41	19 803	11 761	443 514	60 952 975	46 712 816
Province de Brabant wallon	-	-	-	-	-	-
Province de Hainaut	24	11 370	6 822	262 119	36 229 059	27 749 583
Province de Liège	16	7 784	4 670	177 905	22 796 083	17 751 954
Province de Luxembourg	-	-	-	586	157 230	105 809
Province de Namur	*	*	*	*	*	*
3ème trimestre 2002						
BELGIQUE	2 368	1 202 026	721 215	2 703 919	372 675 323	284 053 793
Rég. de Bruxelles-Capitale	609	309 414	185 648	43 362	9 428 490	6 476 416
Région flamande	1 511	766 976	460 186	2 218 064	301 220 080	230 274 381
Province d'Anvers	23	11 694	7 017	428 026	62 832 389	46 656 786
Province de Limbourg	*	*	*	*	*	*
Province de Flandre orientale	254	128 610	77 165	464 225	64 204 380	49 113 293
Province de Brabant Flamand	-	-	-	2 609	99 215	49 608
Province de Flandre occidentale	1 216	617 624	370 575	1 266 733	169 171 376	126 877 591
Région wallonne	248	125 636	75 381	442 483	62 026 773	47 302 886
Province de Brabant wallon	-	-	-	-	-	-
Province de Hainaut	228	115 492	69 295	252 621	36 308 058	27 554 867
Province de Liège	19	9 626	5 775	186 422	23 889 917	18 597 672
Province de Luxembourg	-	-	-	499	108 617	74 873
Province de Namur	*	*	*	*	*	*
4ème trimestre 2002						
BELGIQUE	2 752	1 350 247	810 147	2 848 869	400 586 890	305 180 199
Rég. de Bruxelles-Capitale	425	208 318	124 991	68 418	13 520 567	9 446 146
Région flamande	2 172	1 066 215	639 727	2 339 794	324 323 318	247 847 863
Province d'Anvers	29	14 017	8 410	488 270	70 986 783	53 137 639
Province de Limbourg	*	*	*	*	*	*
Province de Flandre orientale	252	124 391	74 634	512 913	72 280 723	55 265 670
Province de Brabant Flamand	-	-	-	2 421	96 079	48 040
Province de Flandre occidentale	1 855	910 046	546 027	1 262 596	165 597 663	128 577 506
Région wallonne	155	75 714	45 429	441 657	62 743 005	47 886 190
Province de Brabant wallon	-	-	-	-	-	-
Province de Hainaut	134	65 464	39 273	253 646	36 140 689	27 586 152
Province de Liège	21	10 260	6 156	183 944	24 480 071	18 964 041
Province de Luxembourg	-	-	-	844	277 518	180 600
Province de Namur	*	*	*	*	*	*
L'année 2002						
BELGIQUE	11 512	5 629 576	3 377 746	10 910 150	1 516 775 550	1 155 684 214
Rég. de Bruxelles-Capitale	1 825	897 553	539 532	233 484	45 692 024	31 906 048
Région flamande	9 230	4 504 776	2 702 886	8 930 794	1 227 712 315	937 572 219
Province d'Anvers	110	53 501	32 102	1 769 471	259 456 213	193 185 215
Province de Limbourg	*	*	*	*	*	*
Province de Flandre orientale	988	487 270	292 380	1 969 371	274 296 190	209 703 426
Province de Brabant Flamand	-	-	-	12 788	501 546	250 906
Province de Flandre occidentale	8 074	3 935 265	2 361 161	5 004 657	654 377 559	508 046 760
Région wallonne	467	227 247	136 348	1 745 872	243 371 211	186 185 947
Province de Brabant wallon	-	-	-	-	-	-
Province de Hainaut	393	195 632	117 379	1 011 118	141 054 488	107 995 168
Province de Liège	60	29 667	17 800	719 982	94 364 617	73 203 978
Province de Luxembourg	-	-	-	2 389	676 804	450 968
Province de Namur	*	*	*	*	*	*

(*) Confidentiel

III. ANIMAUX ABATTUS - SOUMIS A L'EXPERTISE ET DECLARES PROPRES A LA CONSOMMATION

4. ABATTAGES DANS LES TUERIES PARTICULIERES NOMBRE ET POIDS (en kg) DES ANIMAUX ABATTUS

PÉRIODES ET PROVINCES	Bœufs			Taureaux		
	Nombre	Poids vif	Poids abattu	Nombre	Poids vif	Poids abattu
1999	240	152 636	94 634	705	483 937	309 728
2000	182	128 355	78 942	462	317 321	203 084
2001	223	158 584	98 321	351	236 638	151 452
1er trimestre 2002						
BELGIQUE	44	32 396	20 086	90	61 597	39 428
Rég. de Bruxelles-Capitale	-	-	-	-	-	-
Région flamande	5	3 680	2 282	48	32 911	21 065
Province d'Anvers	-	-	-	5	3 424	2 192
Province de Limbourg	-	-	-	9	6 173	3 951
Province de Flandre orientale	5	3 680	2 282	7	4 802	3 074
Province de Brabant Flamand	-	-	-	8	5 463	3 497
Province de Flandre occidentale	-	-	-	19	13 049	8 351
Région wallonne	39	28 716	17 804	42	28 686	18 363
Province de Brabant wallon	1	736	458	5	3 536	2 264
Province de Hainaut	32	23 562	14 609	13	8 887	5 689
Province de Liège	2	1 474	914	17	11 573	7 408
Province de Luxembourg	-	-	-	-	-	-
Province de Namur	4	2 944	1 825	7	4 690	3 002
2ème trimestre 2002						
BELGIQUE	45	32 856	20 368	57	40 012	25 611
Rég. de Bruxelles-Capitale	-	-	-	-	-	-
Région flamande	7	5 116	3 171	25	17 618	11 278
Province d'Anvers	-	-	-	-	-	-
Province de Limbourg	-	-	-	4	2 810	1 799
Province de Flandre orientale	7	5 116	3 171	4	2 848	1 823
Province de Brabant Flamand	-	-	-	3	2 144	1 373
Province de Flandre occidentale	-	-	-	14	9 816	6 283
Région wallonne	38	27 740	17 197	32	22 394	14 333
Province de Brabant wallon	2	1 460	905	4	2 825	1 808
Province de Hainaut	23	16 782	10 404	17	12 020	7 894
Province de Liège	5	3 650	2 263	8	5 496	3 518
Province de Luxembourg	7	5 114	3 170	-	-	-
Province de Namur	1	734	455	3	2 052	1 313
3ème trimestre 2002						
BELGIQUE	25	17 501	10 851	51	34 903	22 336
Rég. de Bruxelles-Capitale	-	-	-	-	-	-
Région flamande	7	4 934	3 059	24	16 432	10 517
Province d'Anvers	-	-	-	-	-	-
Province de Limbourg	1	714	443	3	2 063	1 321
Province de Flandre orientale	6	4 220	2 516	4	2 751	1 761
Province de Brabant Flamand	-	-	-	4	2 723	1 742
Province de Flandre occidentale	-	-	-	13	8 895	5 693
Région wallonne	18	12 567	7 792	27	18 471	11 819
Province de Brabant wallon	-	-	-	2	1 362	871
Province de Hainaut	14	9 815	6 086	11	7 524	4 813
Province de Liège	-	-	-	13	8 898	5 695
Province de Luxembourg	3	2 049	1 270	-	-	-
Province de Namur	1	703	436	1	687	440
4ème trimestre 2002						
BELGIQUE	112	78 406	48 615	61	40 690	26 036
Rég. de Bruxelles-Capitale	-	-	-	-	-	-
Région flamande	7	4 888	3 032	30	20 028	12 815
Province d'Anvers	-	-	-	-	-	-
Province de Limbourg	-	-	-	11	7 370	4 716
Province de Flandre orientale	7	4 888	3 032	5	3 338	2 136
Province de Brabant Flamand	-	-	-	8	5 336	3 414
Province de Flandre occidentale	-	-	-	6	3 964	2 549
Région wallonne	105	73 518	45 583	31	20 662	13 221
Province de Brabant wallon	4	2 916	1 746	4	2 668	1 707
Province de Hainaut	30	20 988	13 014	13	8 638	5 528
Province de Liège	1	698	433	12	8 016	5 129
Province de Luxembourg	70	49 016	30 390	-	-	-
Province de Namur	-	-	-	2	1 340	857
L'année 2002						
BELGIQUE	226	161 159	98 920	259	177 202	113 411
Rég. de Bruxelles-Capitale	-	-	-	-	-	-
Région flamande	26	18 618	11 544	127	86 989	55 675
Province d'Anvers	-	-	-	5	3 424	2 192
Province de Limbourg	1	714	443	27	18 416	11 787
Province de Flandre orientale	25	17 904	11 101	20	13 739	8 794
Province de Brabant Flamand	-	-	-	23	15 666	10 025
Province de Flandre occidentale	-	-	-	52	35 744	22 876
Région wallonne	200	142 541	88 376	132	90 213	57 736
Province de Brabant wallon	7	5 012	3 107	15	10 392	6 650
Province de Hainaut	99	71 147	44 113	54	37 069	23 724
Province de Liège	8	5 822	3 610	50	33 983	21 750
Province de Luxembourg	80	56 179	34 830	-	-	-
Province de Namur	6	4 381	2 716	13	8 769	5 612

III. ANIMAUX ABATTUS - SOUMIS A L'EXPERTISE ET DECLARES PROPRES A LA CONSOMMATION

4. ABATTAGES DANS LES TUERIES PARTICULIERES (suite) NOMBRE ET POIDS (en kg) DES ANIMAUX ABATTUS

PERIODES ET PROVINCES	Vaches			Génisses		
	Nombre	Poids vif	Poids abattu	Nombre	Poids vif	Poids abattu
1999	831	554 249	338 092	914	582 952	367 272
2000	741	477 058	291 014	862	533 760	336 272
2001	699	461 264	281 373	884	528 413	332 903
1er trimestre 2002						
BELGIQUE	247	155 094	94 610	248	142 510	89 780
Rég. de Bruxelles-Capitale	-	-	-	-	-	-
Région flamande	187	117 246	71 520	192	110 370	69 533
Province d'Anvers	26	16 200	9 883	13	7 407	4 667
Province de Limbourg	12	7 564	4 614	26	14 988	9 442
Province de Flandre orientale	84	52 748	32 176	32	18 334	11 550
Province de Brabant Flamand	34	21 940	13 017	4	2 344	1 476
Province de Flandre occidentale	31	19 394	11 830	117	67 297	42 398
Région wallonne	60	37 848	23 090	56	32 140	20 247
Province de Brabant wallon	2	1 248	762	6	3 420	2 155
Province de Hainaut	53	33 486	20 427	29	16 643	10 484
Province de Liège	1	650	397	5	2 865	1 805
Province de Luxembourg	-	-	-	12	6 868	4 326
Province de Namur	4	2 464	1 504	4	2 344	1 477
2ème trimestre 2002						
BELGIQUE	72	46 407	28 305	173	101 590	63 998
Rég. de Bruxelles-Capitale	-	-	-	-	-	-
Région flamande	41	26 473	16 148	144	84 562	53 274
Province d'Anvers	1	635	387	-	-	-
Province de Limbourg	3	1 915	1 168	12	7 078	4 459
Province de Flandre orientale	9	5 827	3 554	20	11 818	7 445
Province de Brabant Flamand	18	11 586	7 068	4	2 324	1 464
Province de Flandre occidentale	10	6 510	3 971	108	63 342	39 906
Région wallonne	31	19 934	12 157	29	17 028	10 724
Province de Brabant wallon	3	1 920	1 171	2	1 156	728
Province de Hainaut	24	15 469	9 428	18	10 572	6 659
Province de Liège	1	640	390	5	2 934	1 847
Province de Luxembourg	3	1 915	1 168	3	1 770	1 115
Province de Namur	-	-	-	1	596	375
3ème trimestre 2002						
BELGIQUE	42	26 816	16 355	143	87 114	54 885
Rég. de Bruxelles-Capitale	-	-	-	-	-	-
Région flamande	25	15 984	9 750	114	69 469	43 767
Province d'Anvers	-	-	-	-	-	-
Province de Limbourg	-	-	-	5	3 058	1 927
Province de Flandre orientale	10	6 424	3 919	3	1 820	1 147
Province de Brabant Flamand	8	5 093	3 107	2	1 217	767
Province de Flandre occidentale	7	4 467	2 724	104	63 374	39 926
Région wallonne	17	10 832	6 605	29	17 645	11 118
Province de Brabant wallon	1	630	384	4	2 454	1 546
Province de Hainaut	14	8 938	5 450	16	9 721	6 125
Province de Liège	-	-	-	4	2 494	1 534
Province de Luxembourg	1	634	387	5	3 036	1 913
Province de Namur	1	690	384	-	-	-
4ème trimestre 2002						
BELGIQUE	245	156 106	95 232	221	136 327	85 892
Rég. de Bruxelles-Capitale	-	-	-	-	-	-
Région flamande	179	114 053	69 575	185	114 125	71 902
Province d'Anvers	2	1 281	782	-	-	-
Province de Limbourg	8	5 096	3 109	23	14 196	8 944
Province de Flandre orientale	119	75 839	46 262	52	30 099	20 224
Province de Brabant Flamand	26	16 556	10 100	5	3 090	1 947
Province de Flandre occidentale	24	15 282	9 322	105	64 740	40 787
Région wallonne	66	42 055	25 657	36	22 202	13 990
Province de Brabant wallon	5	3 184	1 843	3	1 841	1 180
Province de Hainaut	41	26 115	15 932	18	11 091	6 989
Province de Liège	-	-	-	5	3 100	1 953
Province de Luxembourg	19	12 114	7 380	8	4 931	3 107
Province de Namur	1	642	392	2	1 239	781
L'année 2002						
BELGIQUE	606	384 425	234 502	785	467 541	294 555
Rég. de Bruxelles-Capitale	-	-	-	-	-	-
Région flamande	432	273 756	166 993	635	378 526	238 476
Province d'Anvers	29	18 116	11 052	13	7 407	4 667
Province de Limbourg	23	14 575	8 891	66	39 320	24 772
Province de Flandre orientale	222	140 838	85 911	107	64 071	40 366
Province de Brabant Flamand	86	54 574	33 292	15	8 975	5 654
Province de Flandre occidentale	72	45 653	27 847	434	258 753	163 017
Région wallonne	174	110 669	67 509	150	89 015	56 079
Province de Brabant wallon	11	6 982	4 260	15	8 871	5 589
Province de Hainaut	132	83 998	51 237	81	48 027	30 257
Province de Liège	2	1 280	787	19	11 339	7 139
Province de Luxembourg	23	14 663	8 945	28	16 605	10 461
Province de Namur	6	3 736	2 280	7	4 179	2 633

III. ANIMAUX ABATTUS - SOUMIS A L'EXPERTISE ET DECLARES PROPRES A LA CONSOMMATION

4. ABATTAGES DANS LES TUERIES PARTICULIERES (suite) NOMBRE ET POIDS (en kg) DES ANIMAUX ABATTUS

PERIODES ET PROVINCES	Veaux			Ensemble des bovidés		
	Nombre	Poids vif	Poids abattu	Nombre	Poids vif	Poids abattu
1999	218	56 810	35 214	2 908	1 830 584	1 144 940
2000	134	34 580	21 442	2 381	1 489 074	930 154
2001	134	34 313	21 275	2 291	1 419 212	885 324
1er trimestre 2002						
BELGIQUE	44	11 674	7 237	673	403 271	251 141
Rég. de Bruxelles-Capitale	-	-	-	-	-	-
Région flamande	24	6 359	3 942	456	270 566	168 342
Province d'Anvers	2	529	328	46	27 560	17 070
Province de Limbourg	10	2 641	1 638	57	31 366	19 645
Province de Flandre orientale	4	1 060	657	132	80 624	49 739
Province de Brabant Flamand	2	524	324	48	29 671	18 314
Province de Flandre occidentale	6	1 605	995	173	101 345	63 574
Région wallonne	20	5 315	3 295	217	132 705	82 799
Province de Brabant wallon	1	262	162	15	9 202	5 799
Province de Hainaut	16	4 255	2 638	143	86 833	53 847
Province de Liège	2	531	329	27	17 093	10 853
Province de Luxembourg	-	-	-	12	6 868	4 326
Province de Namur	1	267	166	20	12 709	7 974
2ème trimestre 2002						
BELGIQUE	34	9 014	5 591	381	229 879	143 873
Rég. de Bruxelles-Capitale	-	-	-	-	-	-
Région flamande	17	4 486	2 782	234	138 255	86 653
Province d'Anvers	-	-	-	1	635	387
Province de Limbourg	2	530	329	21	12 333	7 755
Province de Flandre orientale	-	-	-	40	25 609	15 993
Province de Brabant Flamand	2	516	320	27	16 570	10 225
Province de Flandre occidentale	13	3 440	2 133	145	83 108	52 293
Région wallonne	17	4 528	2 809	147	91 824	57 220
Province de Brabant wallon	1	272	169	12	7 634	4 781
Province de Hainaut	12	3 180	1 972	94	58 013	36 157
Province de Liège	2	546	339	21	13 266	8 357
Province de Luxembourg	-	-	-	13	8 799	5 453
Province de Namur	2	530	329	7	3 912	2 472
3ème trimestre 2002						
BELGIQUE	33	8 907	5 523	294	175 241	109 950
Rég. de Bruxelles-Capitale	-	-	-	-	-	-
Région flamande	20	5 376	3 333	180	112 195	70 426
Province d'Anvers	-	-	-	-	-	-
Province de Limbourg	6	1 611	999	15	7 446	4 690
Province de Flandre orientale	1	264	164	24	15 479	9 607
Province de Brabant Flamand	-	-	-	14	9 033	5 616
Province de Flandre occidentale	13	3 501	2 170	137	80 237	50 513
Région wallonne	13	3 531	2 190	104	63 946	39 524
Province de Brabant wallon	4	1 086	674	11	5 532	3 475
Province de Hainaut	8	2 169	1 345	63	38 167	23 819
Province de Liège	-	-	-	17	11 332	7 229
Province de Luxembourg	1	276	171	10	5 895	3 741
Province de Namur	-	-	-	3	2 020	1 260
4ème trimestre 2002						
BELGIQUE	55	14 882	9 225	694	426 413	265 000
Rég. de Bruxelles-Capitale	-	-	-	-	-	-
Région flamande	15	4 061	2 517	416	257 155	159 841
Province d'Anvers	-	-	-	2	1 281	782
Province de Limbourg	-	-	-	42	26 862	16 769
Province de Flandre orientale	2	539	334	185	116 703	71 988
Province de Brabant Flamand	1	271	168	40	25 252	15 629
Province de Flandre occidentale	12	3 251	2 015	147	87 257	54 873
Région wallonne	40	10 821	6 708	278	169 258	105 159
Province de Brabant wallon	8	2 165	1 342	24	12 674	7 898
Province de Hainaut	20	5 403	3 949	122	72 235	44 812
Province de Liège	2	542	336	20	12 356	7 851
Province de Luxembourg	8	2 167	1 344	105	68 228	42 231
Province de Namur	2	544	337	7	3 765	2 367
L'année 2002						
BELGIQUE	166	44 477	27 576	2 042	1 234 804	769 964
Rég. de Bruxelles-Capitale	-	-	-	-	-	-
Région flamande	76	20 282	12 574	1 296	778 171	485 262
Province d'Anvers	2	529	328	49	29 476	18 239
Province de Limbourg	18	4 782	2 966	135	77 807	48 859
Province de Flandre orientale	7	1 863	1 155	381	238 415	147 327
Province de Brabant Flamand	5	1 311	812	129	80 526	49 784
Province de Flandre occidentale	44	11 797	7 313	602	351 947	221 053
Région wallonne	90	24 195	15 002	746	456 633	284 702
Province de Brabant wallon	14	3 785	2 347	62	35 042	21 953
Province de Hainaut	56	15 007	9 304	422	255 248	158 835
Province de Liège	6	1 619	1 004	85	54 047	34 290
Province de Luxembourg	9	2 443	1 515	140	89 890	55 751
Province de Namur	5	1 341	832	37	22 406	14 073

III. ANIMAUX ABATTUS - SOUMIS A L'EXPERTISE ET DECLARES PROPRES A LA CONSOMMATION

4. ABATTAGES DANS LES TUERIES PARTICULIERES (suite) NOMBRE ET POIDS (en kg) DES ANIMAUX ABATTUS

PERIODES ET PROVINCES	Porcs			Moutons et agneaux		
	Nombre	Poids vif	Poids abattu	Nombre	Poids vif	Poids abattu
1999	6 715	785 630	628 510	636	26 930	13 470
2000	4 705	551 119	440 898	764	32 278	16 149
2001	4 032	475 287	380 223	729	29 439	14 723
1er trimestre 2002						
BELGIQUE	1 058	124 844	99 877	196	7 644	3 823
Rég. de Bruxelles-Capitale	-	-	-	-	-	-
Région flamande	582	68 676	54 941	97	3 845	1 923
Province d'Anvers	31	3 658	2 926	4	152	76
Province de Limbourg	6	709	587	-	-	-
Province de Flandre orientale	315	37 170	29 738	55	2 192	1 096
Province de Brabant Flamand	36	4 248	3 398	-	-	-
Province de Flandre occidentale	194	22 892	18 314	38	1 501	751
Région wallonne	476	56 168	44 936	99	3 799	1 900
Province de Brabant wallon	-	-	-	37	1 406	703
Province de Hainaut	199	23 482	18 787	61	2 355	1 178
Province de Liège	240	28 320	22 656	-	-	-
Province de Luxembourg	2	236	189	-	-	-
Province de Namur	35	4 130	3 304	1	38	19
2ème trimestre 2002						
BELGIQUE	963	111 752	89 402	35	1 443	722
Rég. de Bruxelles-Capitale	-	-	-	-	-	-
Région flamande	517	59 936	47 948	29	1 203	602
Province d'Anvers	-	-	-	-	-	-
Province de Limbourg	6	696	557	-	-	-
Province de Flandre orientale	310	35 868	28 694	27	1 123	562
Province de Brabant Flamand	20	2 272	1 817	-	-	-
Province de Flandre occidentale	181	21 100	16 880	2	80	40
Région wallonne	446	51 816	41 454	6	240	120
Province de Brabant wallon	-	-	-	-	-	-
Province de Hainaut	218	25 344	20 276	1	40	20
Province de Liège	228	28 472	21 178	5	200	100
Province de Luxembourg	-	-	-	-	-	-
Province de Namur	-	-	-	-	-	-
3ème trimestre 2002						
BELGIQUE	751	87 209	69 767	71	2 792	1 397
Rég. de Bruxelles-Capitale	-	-	-	-	-	-
Région flamande	421	48 856	39 085	41	1 605	803
Province d'Anvers	-	-	-	-	-	-
Province de Limbourg	8	928	742	-	-	-
Province de Flandre orientale	201	23 334	18 668	14	554	277
Province de Brabant Flamand	15	1 741	1 393	1	43	22
Province de Flandre occidentale	197	22 853	18 282	26	1 008	504
Région wallonne	330	38 353	30 682	30	1 187	594
Province de Brabant wallon	1	117	94	-	-	-
Province de Hainaut	160	18 592	14 872	11	441	221
Province de Liège	169	19 644	15 716	12	472	236
Province de Luxembourg	-	-	-	7	274	137
Province de Namur	-	-	-	-	-	-
4ème trimestre 2002						
BELGIQUE	1 173	138 856	111 086	230	9 391	4 699
Rég. de Bruxelles-Capitale	-	-	-	-	-	-
Région flamande	582	68 906	55 125	191	7 812	3 908
Province d'Anvers	-	-	-	-	-	-
Province de Limbourg	6	710	568	-	-	-
Province de Flandre orientale	322	38 096	30 478	133	5 488	2 745
Province de Brabant Flamand	28	3 306	2 645	-	-	-
Province de Flandre occidentale	226	26 793	21 434	58	2 324	1 163
Région wallonne	591	69 951	55 961	38	1 579	791
Province de Brabant wallon	-	-	-	-	-	-
Province de Hainaut	308	36 423	29 138	33	1 333	667
Province de Liège	186	22 046	17 637	1	40	20
Province de Luxembourg	97	11 482	9 186	5	206	104
Province de Namur	-	-	-	-	-	-
L'année 2002						
BELGIQUE	3 945	462 661	370 132	532	21 270	10 641
Rég. de Bruxelles-Capitale	-	-	-	-	-	-
Région flamande	2 102	246 373	197 099	358	14 465	7 235
Province d'Anvers	31	3 658	2 926	4	152	76
Province de Limbourg	26	3 042	2 434	-	-	-
Province de Flandre orientale	1 148	134 468	107 576	229	9 357	4 680
Province de Brabant Flamand	99	11 567	9 253	1	43	22
Province de Flandre occidentale	798	93 638	74 910	124	4 913	2 458
Région wallonne	1 843	216 288	173 033	174	6 805	3 405
Province de Brabant wallon	1	117	94	37	1 406	703
Province de Hainaut	885	103 841	83 073	106	4 169	2 086
Province de Liège	623	96 482	77 187	18	712	356
Province de Luxembourg	99	11 718	9 375	12	480	241
Province de Namur	35	4 130	3 304	1	38	19

III. ANIMAUX ABATTUS - SOUMIS A L'EXPERTISE ET DECLARES PROPRES A LA CONSOMMATION

4. ABATTAGES DANS LES TUERIES PARTICULIERES (suite) NOMBRE ET POIDS (en kg) DES ANIMAUX ABATTUS

PERIODES ET PROVINCES	Chèvres et chevreaux			Poulains		
	Nombre	Poids vif	Poids abattu	Nombre	Poids vif	Poids abattu
1999	5	230	115	5	1 357	814
2000	2	75	38	3	764	459
2001	4	160	80	8	2 003	1 201
1er trimestre 2002						
BELGIQUE	-	-	-	3	774	464
Rég. de Bruxelles-Capitale	-	-	-	-	-	-
Région flamande	-	-	-	-	-	-
Province d'Anvers	-	-	-	-	-	-
Province de Limbourg	-	-	-	-	-	-
Province de Flandre orientale	-	-	-	-	-	-
Province de Brabant Flamand	-	-	-	-	-	-
Province de Flandre occidentale	-	-	-	-	-	-
Région wallonne	-	-	-	3	774	464
Province de Brabant wallon	-	-	-	-	-	-
Province de Hainaut	-	-	-	-	-	-
Province de Liège	-	-	-	3	774	464
Province de Luxembourg	-	-	-	-	-	-
Province de Namur	-	-	-	-	-	-
2ème trimestre 2002						
BELGIQUE	-	-	-	-	-	-
Rég. de Bruxelles-Capitale	-	-	-	-	-	-
Région flamande	-	-	-	-	-	-
Province d'Anvers	-	-	-	-	-	-
Province de Limbourg	-	-	-	-	-	-
Province de Flandre orientale	-	-	-	-	-	-
Province de Brabant Flamand	-	-	-	-	-	-
Province de Flandre occidentale	-	-	-	-	-	-
Région wallonne	-	-	-	-	-	-
Province de Brabant wallon	-	-	-	-	-	-
Province de Hainaut	-	-	-	-	-	-
Province de Liège	-	-	-	-	-	-
Province de Luxembourg	-	-	-	-	-	-
Province de Namur	-	-	-	-	-	-
3ème trimestre 2002						
BELGIQUE	-	-	-	1	260	156
Rég. de Bruxelles-Capitale	-	-	-	-	-	-
Région flamande	-	-	-	-	-	-
Province d'Anvers	-	-	-	-	-	-
Province de Limbourg	-	-	-	-	-	-
Province de Flandre orientale	-	-	-	-	-	-
Province de Brabant Flamand	-	-	-	-	-	-
Province de Flandre occidentale	-	-	-	-	-	-
Région wallonne	-	-	-	1	260	156
Province de Brabant wallon	-	-	-	-	-	-
Province de Hainaut	-	-	-	1	260	156
Province de Liège	-	-	-	-	-	-
Province de Luxembourg	-	-	-	-	-	-
Province de Namur	-	-	-	-	-	-
4ème trimestre 2002						
BELGIQUE	4	140	70	3	861	516
Rég. de Bruxelles-Capitale	-	-	-	-	-	-
Région flamande	-	-	-	2	574	344
Province d'Anvers	-	-	-	-	-	-
Province de Limbourg	-	-	-	-	-	-
Province de Flandre orientale	-	-	-	1	287	172
Province de Brabant Flamand	-	-	-	1	287	172
Province de Flandre occidentale	-	-	-	-	-	-
Région wallonne	4	140	70	1	287	172
Province de Brabant wallon	-	-	-	-	-	-
Province de Hainaut	4	140	70	-	-	-
Province de Liège	-	-	-	1	287	172
Province de Luxembourg	-	-	-	-	-	-
Province de Namur	-	-	-	-	-	-
L'année 2002						
BELGIQUE	4	140	70	7	1 895	1 136
Rég. de Bruxelles-Capitale	-	-	-	-	-	-
Région flamande	-	-	-	2	574	344
Province d'Anvers	-	-	-	-	-	-
Province de Limbourg	-	-	-	-	-	-
Province de Flandre orientale	-	-	-	1	287	172
Province de Brabant Flamand	-	-	-	1	287	172
Province de Flandre occidentale	-	-	-	-	-	-
Région wallonne	4	140	70	5	1 321	792
Province de Brabant wallon	-	-	-	-	-	-
Province de Hainaut	4	140	70	1	260	156
Province de Liège	-	-	-	4	1 061	636
Province de Luxembourg	-	-	-	-	-	-
Province de Namur	-	-	-	-	-	-

III. ANIMAUX ABATTUS - SOUMIS A L'EXPERTISE ET DECLARES PROPRES A LA CONSOMMATION

4. ABATTAGES DANS LES TUERIES PARTICULIERES (suite) NOMBRE ET POIDS (en kg) DES ANIMAUX ABATTUS

PERIODES ET PROVINCES	Autres chevaux			Ensemble de tous les animaux		
	Nombre	Poids vif	Poids abattu	Nombre	Poids vif	Poids abattu
1999	8	4 071	2 441	10 277	2 648 802	1 790 290
2000	25	12 065	7 250	7 880	2 085 395	1 394 948
2001	9	4 365	2 632	7 073	1 930 486	1 284 183
1er trimestre 2002						
BELGIQUE	2	971	583	1 932	537 504	355 888
Rég. de Bruxelles-Capitale	-	-	-	-	-	-
Région flamande	2	971	583	1 137	344 058	225 789
Province d'Anvers	-	-	-	81	31 370	20 072
Province de Limbourg	-	-	-	63	32 074	20 212
Province de Flandre orientale	1	508	305	503	120 494	80 876
Province de Brabant Flamand	1	463	278	85	34 362	21 990
Province de Flandre occidentale	-	-	-	405	125 738	82 639
Région wallonne	-	-	-	785	193 446	130 089
Province de Brabant wallon	-	-	-	52	10 608	6 502
Province de Hainaut	-	-	-	403	112 670	73 812
Province de Liège	-	-	-	270	46 187	33 973
Province de Luxembourg	-	-	-	14	7 104	4 515
Province de Namur	-	-	-	56	16 877	11 297
2ème trimestre 2002						
BELGIQUE	-	-	-	1 379	343 074	233 997
Rég. de Bruxelles-Capitale	-	-	-	-	-	-
Région flamande	-	-	-	780	199 394	135 203
Province d'Anvers	-	-	-	1	635	367
Province de Limbourg	-	-	-	27	13 029	8 312
Province de Flandre orientale	-	-	-	377	62 600	45 249
Province de Brabant Flamand	-	-	-	47	18 842	12 042
Province de Flandre occidentale	-	-	-	328	104 268	69 213
Région wallonne	-	-	-	599	143 680	96 794
Province de Brabant wallon	-	-	-	12	7 634	4 781
Province de Hainaut	-	-	-	313	83 397	56 453
Province de Liège	-	-	-	254	39 938	29 635
Province de Luxembourg	-	-	-	13	8 789	5 453
Province de Namur	-	-	-	7	3 912	2 472
3ème trimestre 2002						
BELGIQUE	1	518	311	1 116	266 020	181 581
Rég. de Bruxelles-Capitale	-	-	-	-	-	-
Région flamande	-	-	-	652	162 656	110 314
Province d'Anvers	-	-	-	-	-	-
Province de Limbourg	-	-	-	23	8 374	5 432
Province de Flandre orientale	-	-	-	239	39 367	26 552
Province de Brabant Flamand	-	-	-	30	10 817	7 031
Province de Flandre occidentale	-	-	-	350	104 098	69 299
Région wallonne	1	518	311	466	103 364	71 267
Province de Brabant wallon	-	-	-	12	5 649	3 569
Province de Hainaut	1	518	311	236	57 978	39 379
Province de Liège	-	-	-	198	31 448	23 181
Province de Luxembourg	-	-	-	17	6 269	3 878
Province de Namur	-	-	-	9	2 020	1 260
4ème trimestre 2002						
BELGIQUE	2	973	584	2 106	576 634	381 855
Rég. de Bruxelles-Capitale	-	-	-	-	-	-
Région flamande	2	973	584	1 193	335 419	219 802
Province d'Anvers	-	-	-	2	1 281	782
Province de Limbourg	-	-	-	48	27 372	17 397
Province de Flandre orientale	1	470	282	642	161 044	105 665
Province de Brabant Flamand	1	503	302	70	29 348	18 748
Province de Flandre occidentale	-	-	-	431	116 374	77 270
Région wallonne	-	-	-	913	241 215	162 153
Province de Brabant wallon	-	-	-	24	12 674	7 898
Province de Hainaut	-	-	-	467	110 131	74 887
Province de Liège	-	-	-	208	34 729	25 680
Province de Luxembourg	-	-	-	207	79 916	51 521
Province de Namur	-	-	-	7	3 765	2 367
L'année 2002						
BELGIQUE	5	2 462	1 478	6 535	1 723 232	1 153 421
Rég. de Bruxelles-Capitale	-	-	-	-	-	-
Région flamande	4	1 944	1 167	3 762	1 041 527	691 108
Province d'Anvers	-	-	-	84	33 286	21 241
Province de Limbourg	-	-	-	161	80 849	51 293
Province de Flandre orientale	2	978	587	1 761	383 505	260 342
Province de Brabant Flamand	2	966	580	232	93 389	59 811
Province de Flandre occidentale	-	-	-	1 524	450 498	298 421
Région wallonne	1	518	311	2 773	681 705	462 313
Province de Brabant wallon	-	-	-	100	36 565	22 760
Province de Hainaut	1	518	311	1 419	364 176	244 331
Province de Liège	-	-	-	930	152 302	112 469
Province de Luxembourg	-	-	-	251	102 088	65 367
Province de Namur	-	-	-	73	26 574	17 386

III. ANIMAUX ABATTUS - SOUMIS A L'EXPERTISE ET DECLARES PROPRES A LA CONSOMMATION

5. ABATTAGES DE NECESSITE - NOMBRE ET POIDS (en kg) DES ANIMAUX ABATTUS

PERIODES ET PROVINCES	Boeufs			Taureaux		
	Nombre	Poids vif	Poids abattu	Nombre	Poids vif	Poids abattu
1999	38	24 126	14 958	451	311 792	199 547
2000	17	12 049	7 471	517	354 313	226 768
2001	24	17 016	10 551	511	345 497	221 119
1er trimestre 2002						
BELGIQUE	5	3 680	2 282	126	85 953	55 016
Rég. de Bruxelles-Capitale	-	-	-	1	717	459
Région flamande	-	-	-	87	59 180	37 879
Province d'Anvers	-	-	-	6	4 001	2 561
Province de Limbourg	-	-	-	9	6 152	3 938
Province de Flandre orientale	-	-	-	17	11 552	7 395
Province de Brabant Flamand	-	-	-	-	-	-
Province de Flandre occidentale	-	-	-	55	37 475	23 085
Région wallonne	5	3 680	2 282	38	26 056	16 678
Province de Brabant wallon	-	-	-	-	-	-
Province de Hainaut	5	3 680	2 282	21	14 238	9 113
Province de Liège	-	-	-	5	3 424	2 192
Province de Luxembourg	-	-	-	7	4 914	3 145
Province de Namur	-	-	-	5	3 480	2 228
2ème trimestre 2002						
BELGIQUE	10	7 298	4 524	179	124 658	79 785
Rég. de Bruxelles-Capitale	-	-	-	3	2 160	1 382
Région flamande	-	-	-	136	94 542	60 503
Province d'Anvers	-	-	-	16	10 970	7 020
Province de Limbourg	-	-	-	8	5 598	3 582
Province de Flandre orientale	-	-	-	41	28 858	18 469
Province de Brabant Flamand	-	-	-	-	-	-
Province de Flandre occidentale	-	-	-	71	49 116	31 432
Région wallonne	10	7 298	4 524	40	27 966	17 900
Province de Brabant wallon	-	-	-	-	-	-
Province de Hainaut	10	7 298	4 524	18	12 540	8 026
Province de Liège	-	-	-	12	8 420	5 389
Province de Luxembourg	-	-	-	5	3 530	2 260
Province de Namur	-	-	-	5	3 476	2 225
3ème trimestre 2002						
BELGIQUE	6	4 180	2 591	129	88 169	56 425
Rég. de Bruxelles-Capitale	-	-	-	2	1 375	880
Région flamande	-	-	-	93	63 515	40 848
Province d'Anvers	-	-	-	15	10 284	6 581
Province de Limbourg	-	-	-	8	5 419	3 468
Province de Flandre orientale	-	-	-	13	8 868	5 676
Province de Brabant Flamand	-	-	-	-	-	-
Province de Flandre occidentale	-	-	-	57	38 944	24 923
Région wallonne	6	4 180	2 591	34	23 279	14 897
Province de Brabant wallon	-	-	-	-	-	-
Province de Hainaut	6	4 180	2 591	24	16 433	10 517
Province de Liège	-	-	-	8	5 471	3 500
Province de Luxembourg	-	-	-	2	1 375	880
Province de Namur	-	-	-	-	-	-
4ème trimestre 2002						
BELGIQUE	2	1 394	865	134	89 756	57 439
Rég. de Bruxelles-Capitale	-	-	-	3	2 010	1 286
Région flamande	-	-	-	93	62 322	39 884
Province d'Anvers	-	-	-	18	12 012	7 687
Province de Limbourg	-	-	-	6	4 068	2 603
Province de Flandre orientale	-	-	-	15	10 050	6 432
Province de Brabant Flamand	-	-	-	-	-	-
Province de Flandre occidentale	-	-	-	54	36 192	23 162
Région wallonne	2	1 394	865	38	25 424	16 269
Province de Brabant wallon	-	-	-	-	-	-
Province de Hainaut	2	1 394	865	22	14 752	9 441
Province de Liège	-	-	-	12	8 004	5 121
Province de Luxembourg	-	-	-	3	2 010	1 286
Province de Namur	-	-	-	1	858	421
L'année 2002						
BELGIQUE	23	16 552	10 262	568	388 546	248 665
Rég. de Bruxelles-Capitale	-	-	-	9	6 262	4 007
Région flamande	-	-	-	409	279 559	178 914
Province d'Anvers	-	-	-	55	37 267	23 849
Province de Limbourg	-	-	-	31	21 237	13 591
Province de Flandre orientale	-	-	-	86	59 328	37 872
Province de Brabant Flamand	-	-	-	-	-	-
Province de Flandre occidentale	-	-	-	237	161 727	103 502
Région wallonne	23	16 552	10 262	150	102 725	65 744
Province de Brabant wallon	-	-	-	-	-	-
Province de Hainaut	23	16 552	10 262	85	57 963	37 097
Province de Liège	-	-	-	37	25 319	16 202
Province de Luxembourg	-	-	-	17	11 829	7 571
Province de Namur	-	-	-	11	7 614	4 874

III. ANIMAUX ABATTUS - SOUMIS A L'EXPERTISE ET DECLARES PROPRES A LA CONSOMMATION

5. ABATTAGES DE NECESSITE (suite) - NOMBRE ET POIDS (en kg) DES ANIMAUX ABATTUS

PERIODES ET PROVINCES	Vaches			Génisses		
	Nombre	Poids vif	Poids abattu	Nombre	Poids vif	Poids abattu
1999	728	486 741	296 913	160	101 907	64 201
2000	977	644 254	393 005	141	88 365	55 675
2001	810	536 278	327 127	103	62 779	39 552
1er trimestre 2002						
BELGIQUE	196	122 884	74 964	20	11 552	7 276
Rég. de Bruxelles-Capitale	-	-	-	-	-	-
Région flamande	170	106 592	65 024	9	5 227	3 292
Province d'Anvers	26	16 324	9 958	-	-	-
Province de Limbourg	6	3 884	2 370	2	1 178	742
Province de Flandre orientale	63	39 330	23 993	-	-	-
Province de Brabant Flamand	-	-	-	-	-	-
Province de Flandre occidentale	75	47 054	26 703	7	4 049	2 550
Région wallonne	26	16 292	9 940	11	6 325	3 984
Province de Brabant wallon	-	-	-	-	-	-
Province de Hainaut	9	5 722	3 491	10	5 770	3 634
Province de Liège	7	4 346	2 651	1	555	350
Province de Luxembourg	2	1 248	762	-	-	-
Province de Namur	8	4 976	3 036	-	-	-
2ème trimestre 2002						
BELGIQUE	237	152 942	93 288	38	22 210	13 990
Rég. de Bruxelles-Capitale	3	1 963	1 197	-	-	-
Région flamande	201	129 669	79 092	21	12 298	7 747
Province d'Anvers	39	25 202	15 371	-	-	-
Province de Limbourg	17	11 013	6 717	2	1 192	751
Province de Flandre orientale	51	32 717	19 956	-	-	-
Province de Brabant Flamand	-	-	-	-	-	-
Province de Flandre occidentale	94	60 737	37 048	19	11 106	6 996
Région wallonne	33	21 310	12 999	17	9 912	6 243
Province de Brabant wallon	-	-	-	-	-	-
Province de Hainaut	18	11 668	7 118	13	7 588	4 779
Province de Liège	6	3 864	2 357	1	582	367
Province de Luxembourg	4	2 589	1 567	2	1 164	733
Province de Namur	5	3 209	1 957	1	578	364
3ème trimestre 2002						
BELGIQUE	227	144 429	88 097	32	19 568	12 327
Rég. de Bruxelles-Capitale	4	2 565	1 564	-	-	-
Région flamande	185	124 012	75 643	21	12 834	8 085
Province d'Anvers	50	31 883	19 447	-	-	-
Province de Limbourg	6	3 792	2 313	-	-	-
Province de Flandre orientale	40	25 364	15 470	1	614	387
Province de Brabant Flamand	-	-	-	-	-	-
Province de Flandre occidentale	99	62 973	38 413	20	12 220	7 698
Région wallonne	28	17 852	10 890	11	6 734	4 242
Province de Brabant wallon	-	-	-	-	-	-
Province de Hainaut	22	14 049	8 570	10	6 131	3 862
Province de Liège	1	645	393	-	-	-
Province de Luxembourg	1	630	384	-	-	-
Province de Namur	4	2 528	1 543	1	603	380
4ème trimestre 2002						
BELGIQUE	282	178 815	109 082	22	13 574	8 556
Rég. de Bruxelles-Capitale	7	4 443	2 710	-	-	-
Région flamande	238	150 864	92 030	12	7 414	4 672
Province d'Anvers	89	56 262	34 321	2	1 234	777
Province de Limbourg	6	3 808	2 323	-	-	-
Province de Flandre orientale	31	19 662	11 995	-	-	-
Province de Brabant Flamand	-	-	-	-	-	-
Province de Flandre occidentale	112	71 131	43 391	10	6 180	3 895
Région wallonne	37	23 508	14 342	10	6 160	3 884
Province de Brabant wallon	-	-	-	-	-	-
Province de Hainaut	31	19 899	12 014	5	3 080	1 942
Province de Liège	6	3 815	2 328	3	1 856	1 170
Province de Luxembourg	-	-	-	1	812	386
Province de Namur	-	-	-	1	812	386
L'année 2002						
BELGIQUE	942	599 070	365 431	112	66 904	42 149
Rég. de Bruxelles-Capitale	14	8 971	5 471	-	-	-
Région flamande	804	511 137	311 789	63	37 773	23 796
Province d'Anvers	204	129 671	79 097	2	1 234	777
Province de Limbourg	35	22 498	13 723	4	2 370	1 493
Province de Flandre orientale	185	117 073	71 414	1	614	387
Province de Brabant Flamand	-	-	-	-	-	-
Province de Flandre occidentale	380	241 895	147 555	56	33 555	21 139
Région wallonne	124	78 962	48 171	49	29 131	18 353
Province de Brabant wallon	-	-	-	-	-	-
Province de Hainaut	80	51 132	31 193	38	22 569	14 217
Province de Liège	20	12 670	7 728	5	2 993	1 887
Province de Luxembourg	7	4 447	2 713	3	1 776	1 119
Province de Namur	17	10 713	6 536	3	1 793	1 130

III. ANIMAUX ABATTUS - SOUMIS A L'EXPERTISE ET DECLARES PROPRES A LA CONSOMMATION

5. ABATTAGES DE NECESSITE (suite) - NOMBRE ET POIDS (en kg) DES ANIMAUX ABATTUS

PERIODES ET PROVINCES	Veaux			Ensemble des bovidés		
	Nombre	Poids vif	Poids abattu	Nombre	Poids vif	Poids abattu
1999	399	104 411	64 729	1 776	1 028 877	640 348
2000	412	106 505	66 031	2 064	1 205 486	748 950
2001	324	81 654	50 620	1 772	1 043 224	648 969
1er trimestre 2002						
BELGIQUE	48	12 753	7 908	395	236 822	147 446
Rég. de Bruxelles-Capitale	-	-	-	1	717	459
Région flamande	35	9 298	5 766	301	180 287	111 961
Province d'Anvers	9	2 363	1 465	41	22 688	13 984
Province de Limbourg	7	1 875	1 163	24	13 089	8 213
Province de Flandre orientale	4	1 065	660	84	51 947	32 048
Province de Brabant Flamand	-	-	-	-	-	-
Province de Flandre occidentale	15	3 995	2 478	152	82 573	57 716
Région wallonne	13	3 455	2 142	93	55 808	35 026
Province de Brabant wallon	-	-	-	-	-	-
Province de Hainaut	8	2 123	1 316	53	31 533	19 836
Province de Liège	-	-	-	13	8 325	5 193
Province de Luxembourg	2	534	331	11	4 696	4 238
Province de Namur	3	798	495	16	9 254	5 759
2ème trimestre 2002						
BELGIQUE	66	17 708	10 986	530	324 826	202 573
Rég. de Bruxelles-Capitale	-	-	-	6	4 123	2 579
Région flamande	54	14 508	9 000	412	251 017	156 342
Province d'Anvers	13	3 508	2 177	68	39 880	24 568
Province de Limbourg	6	1 594	989	33	19 397	12 039
Province de Flandre orientale	14	3 758	2 330	106	65 339	40 755
Province de Brabant Flamand	-	-	-	-	-	-
Province de Flandre occidentale	21	5 648	3 504	205	126 607	78 980
Région wallonne	12	3 200	1 986	112	69 686	43 652
Province de Brabant wallon	-	-	-	-	-	-
Province de Hainaut	8	2 108	1 308	67	41 202	25 755
Province de Liège	1	272	169	20	13 138	8 282
Province de Luxembourg	1	274	170	12	7 537	4 730
Province de Namur	2	546	339	19	7 809	4 685
3ème trimestre 2002						
BELGIQUE	62	16 821	10 427	456	273 167	169 867
Rég. de Bruxelles-Capitale	-	-	-	8	3 940	2 444
Région flamande	51	13 833	8 575	360	214 194	132 951
Province d'Anvers	14	3 792	2 351	79	45 959	28 379
Province de Limbourg	7	1 914	1 187	21	11 125	6 968
Province de Flandre orientale	10	2 685	1 664	64	37 531	23 197
Province de Brabant Flamand	-	-	-	-	-	-
Province de Flandre occidentale	20	5 442	3 373	196	119 579	74 407
Région wallonne	11	2 988	1 852	90	55 033	34 472
Province de Brabant wallon	-	-	-	-	-	-
Province de Hainaut	7	1 908	1 182	69	42 701	26 722
Province de Liège	-	-	-	9	6 116	3 893
Province de Luxembourg	1	276	171	4	2 281	1 435
Province de Namur	3	804	489	8	3 936	2 422
4ème trimestre 2002						
BELGIQUE	45	12 161	7 540	485	295 700	183 482
Rég. de Bruxelles-Capitale	-	-	-	10	6 453	3 996
Région flamande	38	10 265	6 364	381	230 865	142 950
Province d'Anvers	12	3 254	2 017	121	72 762	44 802
Province de Limbourg	3	812	504	15	8 689	5 430
Province de Flandre orientale	8	808	501	49	30 520	18 928
Province de Brabant Flamand	-	-	-	-	-	-
Province de Flandre occidentale	20	5 391	3 342	196	118 894	73 790
Région wallonne	7	1 896	1 176	94	58 382	36 536
Province de Brabant wallon	-	-	-	-	-	-
Province de Hainaut	6	1 624	1 007	66	40 543	25 269
Province de Liège	1	272	169	22	13 947	8 788
Province de Luxembourg	-	-	-	4	2 822	1 672
Province de Namur	-	-	-	2	1 270	807
L'année 2002						
BELGIQUE	221	59 443	36 861	1 886	1 130 515	703 368
Rég. de Bruxelles-Capitale	-	-	-	23	15 233	9 478
Région flamande	178	47 904	29 705	1 454	876 373	544 204
Province d'Anvers	48	12 917	8 010	309	181 089	111 733
Province de Limbourg	23	6 195	3 843	93	52 300	32 650
Province de Flandre orientale	31	8 318	5 155	303	185 331	114 928
Province de Brabant Flamand	-	-	-	-	-	-
Province de Flandre occidentale	76	20 476	12 697	749	457 653	284 893
Région wallonne	43	11 539	7 156	389	238 909	149 686
Province de Brabant wallon	-	-	-	-	-	-
Province de Hainaut	29	7 763	4 813	255	155 979	97 582
Province de Liège	2	544	338	64	41 526	26 156
Province de Luxembourg	4	1 084	672	31	19 136	12 075
Province de Namur	8	2 148	1 339	39	22 268	13 873

III. ANIMAUX ABATTUS - SOUMIS A L'EXPERTISE ET DECLARES PROPRES A LA CONSOMMATION

5. ABATTAGES DE NECESSITE (suite) - NOMBRE ET POIDS (en kg) DES ANIMAUX ABATTUS

PERIODES ET PROVINCES	Porcs			Moutons et agneaux		
	Nombre	Poids vif	Poids abattu	Nombre	Poids vif	Poids abattu
1999	73	8 589	6 951	2	88	44
2000	-	-	-	5	208	104
2001	-	-	-	1	40	20
1er trimestre 2002						
BELGIQUE	-	-	-	-	-	-
Rég. de Bruxelles-Capitale	-	-	-	-	-	-
Région flamande	-	-	-	-	-	-
Province d'Anvers	-	-	-	-	-	-
Province de Limbourg	-	-	-	-	-	-
Province de Flandre orientale	-	-	-	-	-	-
Province de Brabant Flamand	-	-	-	-	-	-
Province de Flandre occidentale	-	-	-	-	-	-
Région wallonne	-	-	-	-	-	-
Province de Brabant wallon	-	-	-	-	-	-
Province de Hainaut	-	-	-	-	-	-
Province de Liège	-	-	-	-	-	-
Province de Luxembourg	-	-	-	-	-	-
Province de Namur	-	-	-	-	-	-
2ème trimestre 2002						
BELGIQUE	-	-	-	-	-	-
Rég. de Bruxelles-Capitale	-	-	-	-	-	-
Région flamande	-	-	-	-	-	-
Province d'Anvers	-	-	-	-	-	-
Province de Limbourg	-	-	-	-	-	-
Province de Flandre orientale	-	-	-	-	-	-
Province de Brabant Flamand	-	-	-	-	-	-
Province de Flandre occidentale	-	-	-	-	-	-
Région wallonne	-	-	-	-	-	-
Province de Brabant wallon	-	-	-	-	-	-
Province de Hainaut	-	-	-	-	-	-
Province de Liège	-	-	-	-	-	-
Province de Luxembourg	-	-	-	-	-	-
Province de Namur	-	-	-	-	-	-
3ème trimestre 2002						
BELGIQUE	-	-	-	-	-	-
Rég. de Bruxelles-Capitale	-	-	-	-	-	-
Région flamande	-	-	-	-	-	-
Province d'Anvers	-	-	-	-	-	-
Province de Limbourg	-	-	-	-	-	-
Province de Flandre orientale	-	-	-	-	-	-
Province de Brabant Flamand	-	-	-	-	-	-
Province de Flandre occidentale	-	-	-	-	-	-
Région wallonne	-	-	-	-	-	-
Province de Brabant wallon	-	-	-	-	-	-
Province de Hainaut	-	-	-	-	-	-
Province de Liège	-	-	-	-	-	-
Province de Luxembourg	-	-	-	-	-	-
Province de Namur	-	-	-	-	-	-
4ème trimestre 2002						
BELGIQUE	-	-	-	-	-	-
Rég. de Bruxelles-Capitale	-	-	-	-	-	-
Région flamande	-	-	-	-	-	-
Province d'Anvers	-	-	-	-	-	-
Province de Limbourg	-	-	-	-	-	-
Province de Flandre orientale	-	-	-	-	-	-
Province de Brabant Flamand	-	-	-	-	-	-
Province de Flandre occidentale	-	-	-	-	-	-
Région wallonne	-	-	-	-	-	-
Province de Brabant wallon	-	-	-	-	-	-
Province de Hainaut	-	-	-	-	-	-
Province de Liège	-	-	-	-	-	-
Province de Luxembourg	-	-	-	-	-	-
Province de Namur	-	-	-	-	-	-
L'année 2002						
BELGIQUE	-	-	-	-	-	-
Rég. de Bruxelles-Capitale	-	-	-	-	-	-
Région flamande	-	-	-	-	-	-
Province d'Anvers	-	-	-	-	-	-
Province de Limbourg	-	-	-	-	-	-
Province de Flandre orientale	-	-	-	-	-	-
Province de Brabant Flamand	-	-	-	-	-	-
Province de Flandre occidentale	-	-	-	-	-	-
Région wallonne	-	-	-	-	-	-
Province de Brabant wallon	-	-	-	-	-	-
Province de Hainaut	-	-	-	-	-	-
Province de Liège	-	-	-	-	-	-
Province de Luxembourg	-	-	-	-	-	-
Province de Namur	-	-	-	-	-	-

III. ANIMAUX ABATTUS - SOUMIS A L'EXPERTISE ET DECLARES PROPRES A LA CONSOMMATION

5. ABATTAGES DE NECESSITE (suite) - NOMBRE ET POIDS (en kg) DES ANIMAUX ABATTUS

PERIODES ET PROVINCES	Chèvres et chevreaux			Poulains		
	Nombre	Poids vif	Poids abattu	Nombre	Poids vif	Poids abattu
1999	-	-	-	1	262	157
2000	-	-	-	-	-	-
2001	-	-	-	1	239	143
1er trimestre 2002						
BELGIQUE	-	-	-	-	-	-
Rég. de Bruxelles-Capitale	-	-	-	-	-	-
Région flamande	-	-	-	-	-	-
Province d'Anvers	-	-	-	-	-	-
Province de Limbourg	-	-	-	-	-	-
Province de Flandre orientale	-	-	-	-	-	-
Province de Brabant Flamand	-	-	-	-	-	-
Province de Flandre occidentale	-	-	-	-	-	-
Région wallonne	-	-	-	-	-	-
Province de Brabant wallon	-	-	-	-	-	-
Province de Hainaut	-	-	-	-	-	-
Province de Liège	-	-	-	-	-	-
Province de Luxembourg	-	-	-	-	-	-
Province de Namur	-	-	-	-	-	-
2ème trimestre 2002						
BELGIQUE	-	-	-	-	-	-
Rég. de Bruxelles-Capitale	-	-	-	-	-	-
Région flamande	-	-	-	-	-	-
Province d'Anvers	-	-	-	-	-	-
Province de Limbourg	-	-	-	-	-	-
Province de Flandre orientale	-	-	-	-	-	-
Province de Brabant Flamand	-	-	-	-	-	-
Province de Flandre occidentale	-	-	-	-	-	-
Région wallonne	-	-	-	-	-	-
Province de Brabant wallon	-	-	-	-	-	-
Province de Hainaut	-	-	-	-	-	-
Province de Liège	-	-	-	-	-	-
Province de Luxembourg	-	-	-	-	-	-
Province de Namur	-	-	-	-	-	-
3ème trimestre 2002						
BELGIQUE	-	-	-	-	-	-
Rég. de Bruxelles-Capitale	-	-	-	-	-	-
Région flamande	-	-	-	-	-	-
Province d'Anvers	-	-	-	-	-	-
Province de Limbourg	-	-	-	-	-	-
Province de Flandre orientale	-	-	-	-	-	-
Province de Brabant Flamand	-	-	-	-	-	-
Province de Flandre occidentale	-	-	-	-	-	-
Région wallonne	-	-	-	-	-	-
Province de Brabant wallon	-	-	-	-	-	-
Province de Hainaut	-	-	-	-	-	-
Province de Liège	-	-	-	-	-	-
Province de Luxembourg	-	-	-	-	-	-
Province de Namur	-	-	-	-	-	-
4ème trimestre 2002						
BELGIQUE	-	-	-	1	287	172
Rég. de Bruxelles-Capitale	-	-	-	-	-	-
Région flamande	-	-	-	1	287	172
Province d'Anvers	-	-	-	-	-	-
Province de Limbourg	-	-	-	-	-	-
Province de Flandre orientale	-	-	-	-	-	-
Province de Brabant Flamand	-	-	-	-	-	-
Province de Flandre occidentale	-	-	-	1	287	172
Région wallonne	-	-	-	-	-	-
Province de Brabant wallon	-	-	-	-	-	-
Province de Hainaut	-	-	-	-	-	-
Province de Liège	-	-	-	-	-	-
Province de Luxembourg	-	-	-	-	-	-
Province de Namur	-	-	-	-	-	-
L'année 2002						
BELGIQUE	-	-	-	1	287	172
Rég. de Bruxelles-Capitale	-	-	-	-	-	-
Région flamande	-	-	-	1	287	172
Province d'Anvers	-	-	-	-	-	-
Province de Limbourg	-	-	-	-	-	-
Province de Flandre orientale	-	-	-	-	-	-
Province de Brabant Flamand	-	-	-	-	-	-
Province de Flandre occidentale	-	-	-	1	287	172
Région wallonne	-	-	-	-	-	-
Province de Brabant wallon	-	-	-	-	-	-
Province de Hainaut	-	-	-	-	-	-
Province de Liège	-	-	-	-	-	-
Province de Luxembourg	-	-	-	-	-	-
Province de Namur	-	-	-	-	-	-

III. ANIMAUX ABATTUS - SOUMIS A L'EXPERTISE ET DECLARES PROPRES A LA CONSOMMATION

5. ABATTAGES DE NECESSITE (suite) - NOMBRE ET POIDS (en kg) DES ANIMAUX ABATTUS

PERIODES ET PROVINCES	Autres chevaux			Ensemble de tous les animaux		
	Nombre	Poids vif	Poids abattu	Nombre	Poids vif	Poids abattu
1999	47	23 835	14 302	1 899	1 061 851	661 802
2000	39	19 420	11 651	2 108	1 225 114	760 705
2001	25	12 253	7 351	1 799	1 055 756	655 483
1er trimestre 2002						
BELGIQUE	3	1 479	888	398	238 301	148 334
Rég. de Bruxelles-Capitale	1	508	305	2	1 225	764
Région flamande	2	971	583	303	181 268	112 544
Province d'Anvers	-	-	-	41	22 688	13 984
Province de Limbourg	-	-	-	24	13 089	8 213
Province de Flandre orientale	-	-	-	84	51 947	32 048
Province de Brabant flamand	-	-	-	-	-	-
Province de Flandre occidentale	2	971	583	154	93 544	58 299
Région wallonne	-	-	-	93	55 808	35 026
Province de Brabant wallon	-	-	-	-	-	-
Province de Hainaut	-	-	-	53	31 533	19 896
Province de Liège	-	-	-	13	8 325	5 193
Province de Luxembourg	-	-	-	11	6 696	4 238
Province de Namur	-	-	-	16	9 254	5 759
2ème trimestre 2002						
BELGIQUE	11	5 251	3 150	541	330 077	205 723
Rég. de Bruxelles-Capitale	4	1 886	1 132	10	6 609	3 711
Région flamande	5	2 401	1 440	417	253 418	157 782
Province d'Anvers	-	-	-	68	39 680	24 568
Province de Limbourg	-	-	-	33	19 397	12 039
Province de Flandre orientale	3	1 413	848	109	66 746	41 603
Province de Brabant flamand	-	-	-	-	-	-
Province de Flandre occidentale	2	988	592	207	127 595	79 572
Région wallonne	2	964	578	114	70 650	44 230
Province de Brabant wallon	-	-	-	-	-	-
Province de Hainaut	2	964	578	69	42 166	26 333
Province de Liège	-	-	-	20	13 138	8 282
Province de Luxembourg	-	-	-	12	7 537	4 730
Province de Namur	-	-	-	13	7 809	4 885
3ème trimestre 2002						
BELGIQUE	12	6 120	3 672	468	279 287	173 539
Rég. de Bruxelles-Capitale	1	500	300	7	4 440	2 744
Région flamande	11	5 620	3 372	371	219 814	136 323
Province d'Anvers	4	2 058	1 235	83	48 017	29 614
Province de Limbourg	1	504	302	22	11 629	7 270
Province de Flandre orientale	1	518	311	65	38 049	23 508
Province de Brabant flamand	-	-	-	-	-	-
Province de Flandre occidentale	5	2 540	1 524	201	122 119	75 931
Région wallonne	-	-	-	90	55 033	34 472
Province de Brabant wallon	-	-	-	-	-	-
Province de Hainaut	-	-	-	69	42 701	26 722
Province de Liège	-	-	-	9	6 116	3 893
Province de Luxembourg	-	-	-	4	2 281	1 435
Province de Namur	-	-	-	8	3 935	2 422
4ème trimestre 2002						
BELGIQUE	4	1 945	1 167	490	297 932	184 821
Rég. de Bruxelles-Capitale	-	-	-	10	6 453	3 996
Région flamande	4	1 945	1 167	386	233 097	144 289
Province d'Anvers	2	972	583	123	73 734	45 385
Province de Limbourg	-	-	-	15	8 689	5 430
Province de Flandre orientale	1	503	302	50	31 023	19 230
Province de Brabant flamand	-	-	-	-	-	-
Province de Flandre occidentale	1	470	282	198	119 651	74 244
Région wallonne	-	-	-	94	58 382	36 536
Province de Brabant wallon	-	-	-	-	-	-
Province de Hainaut	-	-	-	66	40 543	25 269
Province de Liège	-	-	-	22	13 947	8 788
Province de Luxembourg	-	-	-	4	2 622	1 672
Province de Namur	-	-	-	2	1 270	807
L'année 2002						
BELGIQUE	30	14 795	8 877	1 897	1 145 597	712 417
Rég. de Bruxelles-Capitale	6	2 894	1 737	29	18 127	11 215
Région flamande	22	10 937	6 562	1 477	887 597	550 938
Province d'Anvers	6	3 030	1 818	315	184 119	113 651
Province de Limbourg	1	504	302	94	52 804	32 952
Province de Flandre orientale	5	2 434	1 461	308	187 765	116 389
Province de Brabant flamand	-	-	-	-	-	-
Province de Flandre occidentale	10	4 989	2 981	760	462 909	288 046
Région wallonne	2	964	578	391	238 873	150 264
Province de Brabant wallon	-	-	-	-	-	-
Province de Hainaut	2	964	578	257	156 943	98 160
Province de Liège	-	-	-	64	41 526	26 156
Province de Luxembourg	-	-	-	31	19 136	12 075
Province de Namur	-	-	-	39	22 268	13 873

III. ANIMAUX ABATTUS - SOUMIS A L'EXPERTISE ET DECLARES IMPROPRES A LA CONSOMMATION

6. SAISIES - NOMBRE ET POIDS (en kg) DES ANIMAUX ABATTUS

PERIODES ET PROVINCES	Boeufs			Taureaux		
	Nombre	Poids vif	Poids abattu	Nombre	Poids vif	Poids abattu
1999	29	18 469	11 450	406	279 914	179 153
2000	5	3 537	2 193	389	265 947	170 207
2001	10	7 153	4 435	307	206 917	132 428
1er trimestre 2002						
BELGIQUE	-	-	-	80	54 476	34 871
Rég. de Bruxelles-Capitale	-	-	-	-	-	-
Région flamande	-	-	-	23	15 602	9 988
Province d'Anvers	-	-	-	1	661	423
Province de Limbourg	-	-	-	4	2 665	1 706
Province de Flandre orientale	-	-	-	8	5 526	3 538
Province de Brabant Flamand	-	-	-	-	-	-
Province de Flandre occidentale	-	-	-	10	6 750	4 321
Région wallonne	-	-	-	57	38 874	24 883
Province de Brabant wallon	-	-	-	-	-	-
Province de Hainaut	-	-	-	6	4 148	2 656
Province de Liège	-	-	-	41	28 032	17 942
Province de Luxembourg	-	-	-	1	661	423
Province de Namur	-	-	-	9	6 033	3 862
2ème trimestre 2002						
BELGIQUE	3	2 188	1 356	101	70 448	45 088
Rég. de Bruxelles-Capitale	-	-	-	1	704	451
Région flamande	-	-	-	38	26 460	16 837
Province d'Anvers	-	-	-	8	5 760	3 686
Province de Limbourg	-	-	-	5	3 368	2 156
Province de Flandre orientale	-	-	-	12	8 398	5 377
Province de Brabant Flamand	-	-	-	-	-	-
Province de Flandre occidentale	-	-	-	13	8 934	5 718
Région wallonne	3	2 188	1 356	62	43 284	27 700
Province de Brabant wallon	-	-	-	-	-	-
Province de Hainaut	3	2 188	1 356	5	3 460	2 215
Province de Liège	-	-	-	43	29 964	19 175
Province de Luxembourg	-	-	-	-	-	-
Province de Namur	-	-	-	14	9 860	6 310
3ème trimestre 2002						
BELGIQUE	-	-	-	91	62 220	39 818
Rég. de Bruxelles-Capitale	-	-	-	3	2 049	1 311
Région flamande	-	-	-	31	21 168	13 547
Province d'Anvers	-	-	-	-	-	-
Province de Limbourg	-	-	-	3	2 049	1 311
Province de Flandre orientale	-	-	-	9	6 148	3 934
Province de Brabant Flamand	-	-	-	-	-	-
Province de Flandre occidentale	-	-	-	19	12 971	8 302
Région wallonne	-	-	-	57	39 003	24 960
Province de Brabant wallon	-	-	-	-	-	-
Province de Hainaut	-	-	-	11	7 551	4 831
Province de Liège	-	-	-	38	25 978	16 628
Province de Luxembourg	-	-	-	-	-	-
Province de Namur	-	-	-	8	5 474	3 503
4ème trimestre 2002						
BELGIQUE	2	1 404	871	89	59 642	38 168
Rég. de Bruxelles-Capitale	-	-	-	1	670	429
Région flamande	-	-	-	37	24 646	15 771
Province d'Anvers	-	-	-	3	2 010	1 286
Province de Limbourg	-	-	-	6	3 984	2 549
Province de Flandre orientale	-	-	-	15	9 978	6 365
Province de Brabant Flamand	-	-	-	-	-	-
Province de Flandre occidentale	-	-	-	13	8 674	5 551
Région wallonne	2	1 404	871	51	34 326	21 968
Province de Brabant wallon	-	-	-	-	-	-
Province de Hainaut	2	1 404	871	9	6 066	3 881
Province de Liège	-	-	-	32	21 548	13 791
Province de Luxembourg	-	-	-	-	-	-
Province de Namur	-	-	-	10	6 712	4 296
L'année 2002						
BELGIQUE	5	3 592	2 227	361	246 786	157 945
Rég. de Bruxelles-Capitale	-	-	-	5	3 423	2 191
Région flamande	-	-	-	129	87 876	56 243
Province d'Anvers	-	-	-	12	8 431	5 395
Province de Limbourg	-	-	-	18	12 066	7 722
Province de Flandre orientale	-	-	-	44	30 050	19 234
Province de Brabant Flamand	-	-	-	-	-	-
Province de Flandre occidentale	-	-	-	55	37 329	23 892
Région wallonne	5	3 592	2 227	227	155 487	99 511
Province de Brabant wallon	-	-	-	-	-	-
Province de Hainaut	5	3 592	2 227	31	21 225	13 583
Province de Liège	-	-	-	154	105 522	67 534
Province de Luxembourg	-	-	-	1	661	423
Province de Namur	-	-	-	41	28 079	17 971

III. ANIMAUX ABATTUS - SOUMIS A L'EXPERTISE ET DECLARES IMPROPRES A LA CONSOMMATION

6. SAISIES (suite) - NOMBRE ET POIDS (en kg) DES ANIMAUX ABATTUS

PERIODES ET PROVINCES	Vaches			Génisses		
	Nombre	Poids vif	Poids abattu	Nombre	Poids vif	Poids abattu
1999	1 330	891 810	543 891	148	93 566	58 950
2000	1 312	864 509	527 367	159	99 679	62 801
2001	1 083	718 375	438 210	86	52 124	32 837
1er trimestre 2002						
BELGIQUE	384	239 776	146 270	13	7 457	4 697
Rég. de Bruxelles-Capitale	4	2 480	1 514	-	-	-
Région flamande	212	132 980	81 121	2	1 178	742
Province d'Anvers	69	43 025	26 247	-	-	-
Province de Limbourg	15	9 358	5 709	-	-	-
Province de Flandre orientale	87	54 450	33 214	-	-	-
Province de Brabant Flamand	-	-	-	-	-	-
Province de Flandre occidentale	41	26 146	15 951	2	1 178	742
Région wallonne	168	104 316	63 635	11	6 279	3 955
Province de Brabant wallon	-	-	-	-	-	-
Province de Hainaut	7	4 222	2 576	2	1 138	717
Province de Liège	147	91 302	55 686	8	4 568	2 871
Province de Luxembourg	-	-	-	-	-	-
Province de Namur	14	8 792	5 363	1	583	367
2ème trimestre 2002						
BELGIQUE	467	301 353	183 818	22	12 932	8 145
Rég. de Bruxelles-Capitale	4	2 545	1 552	-	-	-
Région flamande	280	180 942	110 370	4	2 366	1 490
Province d'Anvers	101	65 334	39 854	-	-	-
Province de Limbourg	5	3 298	1 974	1	578	364
Province de Flandre orientale	100	64 502	39 345	-	-	-
Province de Brabant Flamand	-	-	-	-	-	-
Province de Flandre occidentale	74	47 868	29 197	3	1 788	1 126
Région wallonne	183	117 866	71 896	18	10 566	6 655
Province de Brabant wallon	-	-	-	-	-	-
Province de Hainaut	12	7 804	4 760	2	1 178	742
Province de Liège	166	106 877	65 194	13	7 614	4 795
Province de Luxembourg	1	640	390	-	-	-
Province de Namur	4	2 545	1 552	3	1 774	1 118
3ème trimestre 2002						
BELGIQUE	354	225 171	137 347	29	17 671	11 134
Rég. de Bruxelles-Capitale	7	4 433	2 703	-	-	-
Région flamande	212	134 841	82 247	16	9 769	6 155
Province d'Anvers	60	38 029	23 197	1	803	380
Province de Limbourg	12	7 637	4 657	1	603	380
Province de Flandre orientale	88	56 046	34 186	11	6 743	4 248
Province de Brabant Flamand	-	-	-	-	-	-
Province de Flandre occidentale	52	33 129	20 207	3	1 820	1 147
Région wallonne	135	85 837	52 397	13	7 902	4 979
Province de Brabant wallon	-	-	-	-	-	-
Province de Hainaut	12	7 628	4 653	2	1 216	766
Province de Liège	118	75 081	45 801	7	4 263	2 686
Province de Luxembourg	-	-	-	-	-	-
Province de Namur	5	3 188	1 943	4	2 423	1 527
4ème trimestre 2002						
BELGIQUE	310	197 274	120 344	17	10 459	6 591
Rég. de Bruxelles-Capitale	4	2 551	1 556	-	-	-
Région flamande	168	106 956	65 249	3	1 836	1 157
Province d'Anvers	54	34 337	20 948	-	-	-
Province de Limbourg	13	8 263	5 041	-	-	-
Province de Flandre orientale	56	35 707	21 783	-	-	-
Province de Brabant Flamand	-	-	-	-	-	-
Province de Flandre occidentale	45	28 649	17 477	3	1 836	1 157
Région wallonne	138	87 767	53 539	14	8 623	5 434
Province de Brabant wallon	-	-	-	-	-	-
Province de Hainaut	17	10 871	6 631	-	-	-
Province de Liège	112	71 164	43 411	10	6 165	3 885
Province de Luxembourg	-	-	-	-	-	-
Province de Namur	9	5 732	3 497	4	2 458	1 549
L'année 2002						
BELGIQUE	1 515	963 574	587 779	81	48 519	30 567
Rég. de Bruxelles-Capitale	19	12 009	7 325	-	-	-
Région flamande	872	555 719	338 987	25	15 149	9 544
Province d'Anvers	284	180 726	110 246	1	603	380
Province de Limbourg	45	28 496	17 381	2	1 181	744
Province de Flandre orientale	391	210 705	128 528	11	6 743	4 248
Province de Brabant Flamand	-	-	-	-	-	-
Province de Flandre occidentale	212	136 792	82 832	11	6 622	4 172
Région wallonne	624	385 846	241 467	56	33 370	21 023
Province de Brabant wallon	-	-	-	-	-	-
Province de Hainaut	48	30 525	18 620	6	3 532	2 225
Province de Liège	543	344 424	210 102	38	22 800	14 237
Province de Luxembourg	1	640	390	-	-	-
Province de Namur	32	20 257	12 355	12	7 238	4 561

III. ANIMAUX ABATTUS - SOUMIS A L'EXPERTISE ET DECLARES IMPROPRES A LA CONSOMMATION

6. SAISIES (suite) - NOMBRE ET POIDS (en kg) DES ANIMAUX ABATTUS

PERIODES ET PROVINCES	Veaux			Ensemble des bovidés		
	Nombre	Poids vif	Poids abattu	Nombre	Poids vif	Poids abattu
1999	638	166 222	103 039	2 551	1 449 781	896 489
2000	692	179 668	110 773	2 557	1 412 340	873 341
2001	651	166 679	103 338	2 137	1 151 248	711 248
1er trimestre 2002						
BELGIQUE	211	56 092	34 780	688	357 801	220 618
Rég. de Bruxelles-Capitale	-	-	-	4	2 480	1 514
Région flamande	196	52 103	32 305	433	201 863	124 156
Province d'Anvers	161	42 783	26 526	231	86 470	53 196
Province de Limbourg	33	8 782	5 445	52	20 805	12 860
Province de Flandre orientale	-	-	-	95	59 976	36 752
Province de Brabant Flamand	-	-	-	-	-	-
Province de Flandre occidentale	2	538	334	55	34 612	21 348
Région wallonne	15	3 989	2 475	251	153 458	94 948
Province de Brabant wallon	-	-	-	-	-	-
Province de Hainaut	5	1 324	821	20	10 832	6 770
Province de Liège	5	1 324	821	201	125 216	77 330
Province de Luxembourg	2	538	334	3	1 199	757
Province de Namur	3	803	499	27	16 211	10 091
2ème trimestre 2002						
BELGIQUE	236	62 958	39 035	829	449 879	277 442
Rég. de Bruxelles-Capitale	-	-	-	5	3 249	2 003
Région flamande	223	59 496	38 887	545	269 294	165 684
Province d'Anvers	192	51 148	31 712	301	122 242	75 252
Province de Limbourg	27	7 272	4 508	38	14 456	9 002
Province de Flandre orientale	1	258	160	113	79 158	44 882
Province de Brabant Flamand	-	-	-	-	-	-
Province de Flandre occidentale	3	818	507	93	59 408	36 548
Région wallonne	13	3 462	2 148	279	177 366	109 755
Province de Brabant wallon	-	-	-	-	-	-
Province de Hainaut	1	274	170	23	14 904	9 243
Province de Liège	11	2 916	1 809	233	147 371	90 973
Province de Luxembourg	-	-	-	1	640	390
Province de Namur	1	272	169	22	14 451	9 149
3ème trimestre 2002						
BELGIQUE	200	54 135	33 560	674	359 197	221 859
Rég. de Bruxelles-Capitale	-	-	-	10	5 482	4 014
Région flamande	182	49 296	30 561	441	215 074	132 510
Province d'Anvers	150	40 707	25 237	211	79 339	48 814
Province de Limbourg	24	6 447	3 997	40	16 736	10 345
Province de Flandre orientale	1	273	169	109	69 210	42 537
Province de Brabant Flamand	-	-	-	-	-	-
Province de Flandre occidentale	7	1 869	1 158	81	49 789	30 814
Région wallonne	18	4 839	2 999	223	137 641	85 335
Province de Brabant wallon	-	-	-	-	-	-
Province de Hainaut	2	537	333	27	16 932	10 583
Province de Liège	15	4 029	2 497	178	109 351	67 610
Province de Luxembourg	-	-	-	-	-	-
Province de Namur	1	273	169	18	11 358	7 142
4ème trimestre 2002						
BELGIQUE	196	52 989	32 855	614	321 768	198 829
Rég. de Bruxelles-Capitale	-	-	-	5	3 221	1 985
Région flamande	177	47 851	29 668	385	181 289	111 845
Province d'Anvers	143	38 667	23 972	200	75 014	46 206
Province de Limbourg	28	7 554	4 684	47	19 801	12 274
Province de Flandre orientale	1	271	168	72	45 956	28 336
Province de Brabant Flamand	-	-	-	-	-	-
Province de Flandre occidentale	5	1 359	844	66	40 518	25 029
Région wallonne	19	5 138	3 187	224	137 258	84 999
Province de Brabant wallon	-	-	-	-	-	-
Province de Hainaut	3	815	506	31	19 156	11 889
Province de Liège	11	2 973	1 844	165	101 850	62 931
Province de Luxembourg	2	539	334	2	539	334
Province de Namur	3	811	503	26	15 713	9 845
L'année 2002						
BELGIQUE	843	226 174	140 230	2 805	1 488 645	918 748
Rég. de Bruxelles-Capitale	-	-	-	24	15 432	9 516
Région flamande	778	208 746	129 421	1 804	867 490	534 195
Province d'Anvers	646	173 305	107 447	943	363 065	223 468
Province de Limbourg	112	30 055	18 634	177	71 798	44 481
Province de Flandre orientale	3	802	497	389	248 300	152 507
Province de Brabant Flamand	-	-	-	-	-	-
Province de Flandre occidentale	17	4 584	2 843	295	184 327	113 739
Région wallonne	65	17 428	10 809	977	605 723	375 037
Province de Brabant wallon	-	-	-	-	-	-
Province de Hainaut	11	2 950	1 830	101	61 824	38 485
Province de Liège	42	11 242	6 971	777	483 788	298 844
Province de Luxembourg	4	1 077	668	6	2 378	1 481
Province de Namur	8	2 159	1 340	93	57 793	36 227

III. ANIMAUX ABATTUS - SOUMIS A L'EXPERTISE ET DECLARES IMPROPRES A LA CONSOMMATION

6. SAISIES (suite) - NOMBRE ET POIDS (en kg) DES ANIMAUX ABATTUS

PERIODES ET PROVINCES	Porcs			Moutons et agneaux		
	Nombre	Poids vif	Poids abattu	Nombre	Poids vif	Poids abattu
1999	27 282	3 188 133	2 550 509	142	6 210	3 107
2000	27 886	3 243 577	2 594 861	121	5 014	2 514
2001	29 048	3 418 601	2 734 881	56	2 279	1 141
1er trimestre 2002						
BELGIQUE	7 177	848 888	677 507	11	429	215
Rég. de Bruxelles-Capitale	12	1 416	1 132	1	38	19
Région flamande	6 140	724 520	579 618	5	197	99
Province d'Anvers	1 088	128 384	102 708	5	197	99
Province de Limbourg	531	62 658	50 127	-	-	-
Province de Flandre orientale	1 438	188 684	135 747	-	-	-
Province de Brabant Flamand	-	-	-	-	-	-
Province de Flandre occidentale	3 083	383 794	291 036	-	-	-
Région wallonne	1 025	120 950	96 757	5	194	97
Province de Brabant wallon	-	-	-	-	-	-
Province de Hainaut	262	30 916	24 730	5	194	97
Province de Liège	763	90 034	72 027	-	-	-
Province de Luxembourg	-	-	-	-	-	-
Province de Namur	-	-	-	-	-	-
2ème trimestre 2002						
BELGIQUE	7 762	899 252	719 405	9	369	185
Rég. de Bruxelles-Capitale	9	1 060	849	-	-	-
Région flamande	6 245	724 328	579 464	7	286	143
Province d'Anvers	1 230	142 732	114 186	5	206	103
Province de Limbourg	468	63 692	42 954	-	-	-
Province de Flandre orientale	1 409	163 596	130 878	-	-	-
Province de Brabant Flamand	-	-	-	1	40	20
Province de Flandre occidentale	3 138	354 308	291 446	1	40	20
Région wallonne	1 498	173 864	138 092	2	83	42
Province de Brabant wallon	-	-	-	-	-	-
Province de Hainaut	252	29 640	23 712	-	-	-
Province de Liège	1 246	144 224	115 380	2	83	42
Province de Luxembourg	-	-	-	-	-	-
Province de Namur	-	-	-	-	-	-
3ème trimestre 2002						
BELGIQUE	7 496	869 526	695 620	10	391	196
Rég. de Bruxelles-Capitale	23	2 651	2 121	-	-	-
Région flamande	6 140	712 283	568 827	10	391	196
Province d'Anvers	1 255	145 629	116 504	10	391	196
Province de Limbourg	413	47 981	38 384	-	-	-
Province de Flandre orientale	1 211	140 500	112 401	-	-	-
Province de Brabant Flamand	-	-	-	-	-	-
Province de Flandre occidentale	3 261	378 173	302 538	-	-	-
Région wallonne	1 333	154 592	123 672	-	-	-
Province de Brabant wallon	-	-	-	-	-	-
Province de Hainaut	270	31 358	25 085	-	-	-
Province de Liège	1 063	123 234	98 587	-	-	-
Province de Luxembourg	-	-	-	-	-	-
Province de Namur	-	-	-	-	-	-
4ème trimestre 2002						
BELGIQUE	7 746	916 327	733 058	3	119	60
Rég. de Bruxelles-Capitale	5	593	474	1	41	21
Région flamande	6 148	727 203	581 757	2	78	39
Province d'Anvers	1 308	154 891	129 913	2	78	39
Province de Limbourg	336	39 572	31 657	-	-	-
Province de Flandre orientale	1 401	165 774	132 617	-	-	-
Province de Brabant Flamand	-	-	-	-	-	-
Province de Flandre occidentale	3 103	366 966	293 570	-	-	-
Région wallonne	1 593	188 531	150 827	-	-	-
Province de Brabant wallon	-	-	-	-	-	-
Province de Hainaut	376	44 439	35 552	-	-	-
Province de Liège	1 216	143 972	115 179	-	-	-
Province de Luxembourg	-	-	-	-	-	-
Province de Namur	1	120	96	-	-	-
L'année 2002						
BELGIQUE	30 171	3 531 991	2 825 590	33	1 308	656
Rég. de Bruxelles-Capitale	49	5 720	4 578	2	79	40
Région flamande	24 673	2 888 334	2 310 666	24	952	477
Province d'Anvers	4 881	571 636	457 311	22	872	437
Province de Limbourg	1 748	203 903	163 122	-	-	-
Province de Flandre orientale	5 459	639 554	511 643	-	-	-
Province de Brabant Flamand	-	-	-	1	40	20
Province de Flandre occidentale	12 585	1 473 241	1 178 590	1	40	20
Région wallonne	5 449	637 937	510 348	7	277	139
Province de Brabant wallon	-	-	-	-	-	-
Province de Hainaut	1 160	136 353	109 079	5	194	97
Province de Liège	4 288	501 464	401 173	2	83	42
Province de Luxembourg	-	-	-	-	-	-
Province de Namur	1	120	96	-	-	-

III. ANIMAUX ABATTUS - SOUMIS A L'EXPERTISE ET DECLARES IMPROPRES A LA CONSOMMATION

6. SAISIES (suite) - NOMBRE ET POIDS (en kg) DES ANIMAUX ABATTUS

PERIODES ET PROVINCES	Chèvres et chevreaux			Poulains		
	Nombre	Poids vif	Poids abattu	Nombre	Poids vif	Poids abattu
1999	3	138	69	8	2 251	1 351
2000	-	-	-	3	785	460
2001	1	40	20	2	474	284
1er trimestre 2002						
BELGIQUE	3	78	40	-	-	-
Rég. de Bruxelles-Capitale	2	59	30	-	-	-
Région flamande	1	19	10	-	-	-
Province d'Anvers	-	-	-	-	-	-
Province de Limbourg	-	-	-	-	-	-
Province de Flandre orientale	1	19	10	-	-	-
Province de Brabant Flamand	-	-	-	-	-	-
Province de Flandre occidentale	-	-	-	-	-	-
Région wallonne	-	-	-	-	-	-
Province de Brabant wallon	-	-	-	-	-	-
Province de Hainaut	-	-	-	-	-	-
Province de Liège	-	-	-	-	-	-
Province de Luxembourg	-	-	-	-	-	-
Province de Namur	-	-	-	-	-	-
2ème trimestre 2002						
BELGIQUE	2	72	37	2	523	314
Rég. de Bruxelles-Capitale	-	-	-	-	-	-
Région flamande	2	72	37	1	268	161
Province d'Anvers	1	27	14	1	268	161
Province de Limbourg	-	-	-	-	-	-
Province de Flandre orientale	1	45	23	-	-	-
Province de Brabant Flamand	-	-	-	-	-	-
Province de Flandre occidentale	-	-	-	-	-	-
Région wallonne	-	-	-	1	255	153
Province de Brabant wallon	-	-	-	-	-	-
Province de Hainaut	-	-	-	1	255	153
Province de Liège	-	-	-	-	-	-
Province de Luxembourg	-	-	-	-	-	-
Province de Namur	-	-	-	-	-	-
3ème trimestre 2002						
BELGIQUE	-	-	-	1	304	182
Rég. de Bruxelles-Capitale	-	-	-	1	304	182
Région flamande	-	-	-	-	-	-
Province d'Anvers	-	-	-	-	-	-
Province de Limbourg	-	-	-	-	-	-
Province de Flandre orientale	-	-	-	-	-	-
Province de Brabant Flamand	-	-	-	-	-	-
Province de Flandre occidentale	-	-	-	-	-	-
Région wallonne	-	-	-	-	-	-
Province de Brabant wallon	-	-	-	-	-	-
Province de Hainaut	-	-	-	-	-	-
Province de Liège	-	-	-	-	-	-
Province de Luxembourg	-	-	-	-	-	-
Province de Namur	-	-	-	-	-	-
4ème trimestre 2002						
BELGIQUE	-	-	-	-	-	-
Rég. de Bruxelles-Capitale	-	-	-	-	-	-
Région flamande	-	-	-	-	-	-
Province d'Anvers	-	-	-	-	-	-
Province de Limbourg	-	-	-	-	-	-
Province de Flandre orientale	-	-	-	-	-	-
Province de Brabant Flamand	-	-	-	-	-	-
Province de Flandre occidentale	-	-	-	-	-	-
Région wallonne	-	-	-	-	-	-
Province de Brabant wallon	-	-	-	-	-	-
Province de Hainaut	-	-	-	-	-	-
Province de Liège	-	-	-	-	-	-
Province de Luxembourg	-	-	-	-	-	-
Province de Namur	-	-	-	-	-	-
L'année 2002						
BELGIQUE	5	150	77	3	827	496
Rég. de Bruxelles-Capitale	2	59	30	1	304	182
Région flamande	3	91	47	1	268	161
Province d'Anvers	1	27	14	1	268	161
Province de Limbourg	-	-	-	-	-	-
Province de Flandre orientale	2	64	33	-	-	-
Province de Brabant Flamand	-	-	-	-	-	-
Province de Flandre occidentale	-	-	-	-	-	-
Région wallonne	-	-	-	1	255	153
Province de Brabant wallon	-	-	-	-	-	-
Province de Hainaut	-	-	-	1	255	153
Province de Liège	-	-	-	-	-	-
Province de Luxembourg	-	-	-	-	-	-
Province de Namur	-	-	-	-	-	-

III. ANIMAUX ABATTUS - SOUMIS A L'EXPERTISE ET DECLARES IMPROPRES A LA CONSOMMATION

6. SAISIES (suite) - NOMBRE ET POIDS (en kg) DES ANIMAUX ABATTUS

PERIODES ET PROVINCES	Autres chevaux			Ensemble de tous les animaux		
	Nombre	Poids vif	Poids abattu	Nombre	Poids vif	Poids abattu
1999	47	23 812	14 286	30 033	4 670 325	3 465 805
2000	61	30 415	18 247	30 428	4 692 111	3 489 423
2001	33	15 798	9 441	31 277	4 588 380	3 457 015
1er trimestre 2002						
BELGIQUE	3	1 489	894	7 882	1 206 683	899 274
Rég. de Bruxelles-Capitale	-	-	-	19	3 893	2 695
Région flamande	1	508	305	6 580	927 107	704 188
Province d'Anvers	-	-	-	1 324	215 051	156 003
Province de Limbourg	-	-	-	583	83 463	62 987
Province de Flandre orientale	-	-	-	1 534	229 679	172 509
Province de Brabant Flamand	-	-	-	-	-	-
Province de Flandre occidentale	1	508	305	3 139	398 914	312 589
Région wallonne	2	981	589	1 283	275 583	192 391
Province de Brabant wallon	-	-	-	-	-	-
Province de Hainaut	1	508	305	288	42 450	31 902
Province de Liège	1	473	284	965	215 723	149 641
Province de Luxembourg	-	-	-	3	1 199	757
Province de Namur	-	-	-	27	16 211	10 091
2ème trimestre 2002						
BELGIQUE	11	5 317	3 189	8 605	1 355 412	1 000 572
Rég. de Bruxelles-Capitale	4	1 931	1 158	18	6 240	4 010
Région flamande	3	1 479	887	6 803	995 627	746 376
Province d'Anvers	-	-	-	1 538	265 475	189 716
Province de Limbourg	-	-	-	506	68 148	51 956
Province de Flandre orientale	-	-	-	1 523	236 799	175 783
Province de Brabant Flamand	-	-	-	1	40	20
Province de Flandre occidentale	3	1 479	887	3 235	425 235	328 901
Région wallonne	4	1 907	1 144	1 784	353 475	250 186
Province de Brabant wallon	-	-	-	-	-	-
Province de Hainaut	1	515	309	277	45 314	33 417
Province de Liège	3	1 392	835	1 484	293 070	207 230
Province de Luxembourg	-	-	-	1	640	390
Province de Namur	-	-	-	22	14 451	9 149
3ème trimestre 2002						
BELGIQUE	8	4 098	2 459	8 189	1 233 516	920 316
Rég. de Bruxelles-Capitale	2	1 018	611	36	10 455	6 928
Région flamande	3	1 540	924	6 594	929 288	703 457
Province d'Anvers	2	1 022	613	1 478	226 381	166 127
Province de Limbourg	-	-	-	453	64 717	48 729
Province de Flandre orientale	-	-	-	1 320	209 710	154 938
Province de Brabant Flamand	-	-	-	-	-	-
Province de Flandre occidentale	1	518	311	3 343	428 480	333 683
Région wallonne	3	1 540	924	1 559	293 773	209 931
Province de Brabant wallon	-	-	-	-	-	-
Province de Hainaut	2	1 036	622	299	49 326	36 290
Province de Liège	1	504	302	1 242	233 089	166 499
Province de Luxembourg	-	-	-	-	-	-
Province de Namur	-	-	-	18	11 358	7 142
4ème trimestre 2002						
BELGIQUE	10	4 992	2 895	8 373	1 243 206	934 942
Rég. de Bruxelles-Capitale	3	1 508	905	14	5 363	3 385
Région flamande	3	1 508	905	6 538	910 078	694 546
Province d'Anvers	-	-	-	1 510	229 983	170 158
Province de Limbourg	-	-	-	383	59 373	43 931
Province de Flandre orientale	-	-	-	1 473	211 730	160 953
Province de Brabant Flamand	-	-	-	-	-	-
Province de Flandre occidentale	3	1 508	905	3 172	408 992	319 504
Région wallonne	4	1 976	1 185	1 821	327 785	237 011
Province de Brabant wallon	-	-	-	-	-	-
Province de Hainaut	4	1 976	1 185	411	65 571	48 626
Province de Liège	-	-	-	1 381	245 822	178 110
Province de Luxembourg	-	-	-	2	539	334
Province de Namur	-	-	-	27	15 633	9 941
L'année 2002						
BELGIQUE	32	15 896	9 537	33 049	5 038 817	3 755 104
Rég. de Bruxelles-Capitale	9	4 457	2 674	87	26 061	17 018
Région flamande	10	5 035	3 021	26 515	3 762 179	2 848 567
Province d'Anvers	2	1 022	613	5 850	936 890	682 004
Province de Limbourg	-	-	-	1 925	275 701	207 603
Province de Flandre orientale	-	-	-	5 850	887 918	664 183
Province de Brabant Flamand	-	-	-	1	40	20
Province de Flandre occidentale	8	4 013	2 408	12 889	1 661 621	1 294 757
Région wallonne	13	6 404	3 842	6 447	1 250 596	889 519
Province de Brabant wallon	-	-	-	-	-	-
Province de Hainaut	8	4 035	2 421	1 275	202 661	150 235
Province de Liège	5	2 369	1 421	5 072	987 704	701 480
Province de Luxembourg	-	-	-	6	2 378	1 481
Province de Namur	-	-	-	94	57 853	36 323

Autres

Indices des prix (base 1995 = 100)

I.- INDICES DES PRIX (1)

1.- INDICES DES PRIX A LA PRODUCTION DES PRODUITS AGRICOLES ET HORTICOLES

Base 1995 = 100

PERIODE	Pro- duits agri- coles	Pro- duits végé- taux	Céré- ales	Fro- ment	Escour- geon	Plan- tes sar- clées	Pom- mes de terre	Bette- raves sucriè- res	Animaux et pro- duits animaux	Ani- maux	Bovins
1999	85,0	83,4	85,4	84,4	91,2	79,9	68,6	88,2	85,4	82,0	95,1
2000	95,7	79,4	86,1	85,6	89,0	74,2	47,3	94,5	99,5	97,8	96,3
2001	101,9	96,8	84,9	84,8	84,1	100,0	104,0	96,7	103,1	101,4	79,4
2002											
Janvier *	94,2	97,4	87,4	87,8	84,8	99,6	103,3	96,7	93,5	85,7	74,9
Février *	93,9	97,1	85,5	85,7	83,7	99,9	103,8	96,7	93,2	88,0	78,3
Mars *	94,2	90,6	81,4	81,7	79,2	91,7	84,9	96,7	95,0	93,7	79,7
Avril *	89,3	90,5	80,4	80,8	77,8	91,9	85,5	96,7	89,0	88,7	80,7
Mai *	89,9	87,6	77,6	77,9	75,5	88,0	76,5	96,7	90,5	91,1	86,6
Juin *	90,8	90,8	75,2	75,2	75,3	93,4	89,0	96,7	90,8	92,9	89,4
Juillet *	89,9	76,3	74,5	74,5	73,7	72,7	41,0	96,7	93,0	94,7	87,8
Août *	88,8	69,9	74,3	74,8	71,1	63,2	19,1	96,7	93,3	94,0	91,4
Septembre *	93,2	71,2	75,0	75,0	75,0	65,3	23,9	96,7	98,3	97,1	94,1
Octobre *	92,8	74,8	75,8	75,5	77,8	69,6	34,0	96,7	97,0	92,7	92,7
Novembre *	91,8	76,5	75,4	74,9	78,4	71,9	39,3	96,7	95,4	89,0	93,1
Décembre *	91,5	75,6	75,3	74,8	78,4	70,6	41,4	92,6	95,2	88,7	100,3

PERIODE	Taureaux	Génisses	Vaches	Veaux	Porcs	Volailles	Poulets à rôtir	Poules à bouillir	Produits animaux
1999	100,3	104,6	77,4	104,5	72,0	79,8	80,5	48,9	94,2
2000	102,1	104,3	86,7	95,9	98,5	100,4	100,2	111,3	103,8
2001	81,3	83,3	62,2	95,4	116,9	108,7	107,7	151,4	107,6
2002									
Janvier *	79,3	74,2	54,2	92,4	93,6	85,6	84,4	136,0	114,1
Février *	82,1	77,7	61,5	92,2	93,6	97,1	96,2	138,0	106,7
Mars *	83,1	77,9	65,8	91,5	104,0	95,6	95,1	115,0	98,5
Avril *	85,3	77,9	69,5	87,7	95,9	82,2	82,0	89,0	98,7
Mai *	90,0	84,5	82,7	86,8	96,3	81,8	81,9	76,4	88,9
Juin *	93,2	84,5	84,3	91,3	94,5	99,3	99,9	73,5	85,5
Juillet *	96,0	83,1	83,0	82,4	99,6	98,7	99,9	44,8	88,7
Août *	99,9	83,6	91,2	81,4	95,3	96,2	99,3	53,0	91,4
Septembre *	101,2	84,4	89,8	91,8	97,4	108,1	109,3	57,0	101,6
Octobre *	102,2	83,1	85,3	90,0	92,5	92,6	93,6	52,0	108,3
Novembre *	103,1	83,7	82,2	93,7	86,9	80,2	81,0	49,0	112,0
Décembre *	109,2	89,3	87,5	105,3	82,2	71,7	72,0	61,6	112,3

(1) Source : Ministère des Classes Moyennes et de l'Agriculture - C.E.A.

I.- INDICES DES PRIX (1)

1.- INDICES DES PRIX A LA PRODUCTION DES PRODUITS AGRICOLES ET HORTICOLES (suite)

Base 1995 = 100

PERIODE	Lait	Oeufs	Pro- duits horti- coles	Lé- gumes	Lé- gumes pleine terre	Choux- fleurs	Poi- reaux	Chico- rées Wit- loof	Lé- gumes sous verre	Laitues	Tomates
1999	97,3	76,8	107,1	115,8	111,3	88,6	126,7	150,5	123,7	105,4	133,9
2000	101,3	117,2	112,0	120,8	95,4	107,7	108,2	87,2	156,0	109,1	174,6
2001	107,3	109,2	120,0	126,7	120,0	127,4	167,8	119,3	139,0	134,6	144,6
2002											
Janvier *	109,9	137,1	148,7	178,0	172,5	-	219,8	185,5	295,6	307,9	-
Février *	102,2	131,9	125,6	130,8	126,0	-	177,5	109,3	212,8	240,9	-
Mars *	93,7	124,9	130,5	145,3	126,4	-	163,6	117,1	209,3	94,7	485,6
Avril *	89,6	90,0	150,2	179,1	117,2	-	114,9	110,7	227,0	50,3	340,3
Mai *	88,7	90,3	140,2	130,3	158,9	270,3	198,7	136,4	115,6	53,0	129,4
Juin *	86,5	80,0	115,7	111,4	109,0	90,2	161,2	87,0	115,1	50,0	124,8
Juillet *	89,5	84,0	117,9	126,8	138,5	160,5	105,2	-	120,9	76,9	130,2
Août *	91,7	89,4	106,0	106,5	101,6	96,0	113,0	140,6	110,5	149,6	109,8
Septembre *	101,3	103,1	126,8	147,2	128,0	158,2	122,8	190,6	179,6	105,0	201,5
Octobre *	105,8	122,5	120,6	136,2	114,1	130,4	96,7	159,6	175,1	51,8	214,9
Novembre *	107,8	135,9	113,5	119,5	102,2	100,3	105,3	118,7	148,2	97,3	171,4
Décembre *	107,3	140,2	117,9	125,4	94,3	-	105,3	65,9	212,5	158,3	265,8

PERIODE	Fruits	Pom- mes	Jana- gold	Gol- den	Poires	Confé- rence	Doyenné	Pro- duits horticol. non co- mestibles	Fleurs coupées	Autres	Indice global des prod. agr. et hort.
1999	92,4	76,2	74,3	96,7	113,3	111,3	128,3	106,8	108,6	106,5	90,0
2000	94,9	77,8	77,4	79,1	120,9	129,1	88,8	113,6	114,8	113,4	99,4
2001	111,8	93,6	93,5	87,0	134,5	129,1	146,6	116,9	114,5	117,3	106,0
2002											
Janvier *	128,3	100,6	102,0	88,9	195,5	184,1	223,9	120,9	147,4	118,4	106,6
Février *	134,6	97,9	100,0	96,0	206,9	205,0	216,5	109,3	139,9	106,5	101,1
Mars *	130,4	92,8	89,7	124,6	212,8	212,7	216,5	107,2	117,2	106,4	102,4
Avril *	148,4	95,6	95,0	99,6	254,7	254,7	-	105,8	114,7	104,5	103,1
Mai *	155,1	93,9	91,9	108,4	262,2	262,2	-	142,2	137,1	143,6	101,3
Juin *	110,6	95,9	97,0	97,9	299,7	299,7	-	127,0	145,5	118,9	96,5
Juillet *	123,9	90,8	92,4	75,9	-	-	-	98,2	82,6	110,1	96,2
Août *	101,5	78,1	80,4	82,8	105,7	-	-	109,4	91,5	114,8	92,7
Septembre *	99,8	90,5	81,2	102,5	92,3	97,4	64,5	119,1	116,7	119,4	100,8
Octobre *	94,6	84,5	85,7	89,0	88,1	95,0	62,8	119,6	141,2	116,9	99,1
Novembre *	91,0	82,5	77,4	82,2	102,6	116,2	69,8	124,3	141,7	123,0	96,7
Décembre *	96,7	88,3	82,5	81,8	105,4	121,2	71,1	125,3	135,9	124,6	97,5

(1) Source : Ministère des Classes Moyennes et de l'Agriculture - C.E.A.

I.- INDICES DES PRIX (1)

2.- INDICES DES PRIX D'ACHAT DES MOYENS DE PRODUCTION EN AGRICULTURE ET HORTICULTURE

Base 1995 = 100

PERIODE	Consommation intermédiaire	Plants et semences	Animaux d'élevage et de rente	Energie	Produits phytosanitaires	Engrais	Aliments pour bétail	Petit matériel	Entretien des bâtiments
1999	100,1	97,3	72,3	108,4	113,4	97,0	96,4	100,9	104,8
2000	108,3	98,0	94,6	151,9	115,7	104,8	102,7	101,0	107,5
2001	111,3	99,1	96,0	139,8	115,7	114,8	10,0	102,0	110,7
2002									
Janvier *	110,7	99,0	76,7	126,1	115,7	108,7	109,6	102,0	111,6
Février *	110,8	99,0	82,2	124,1	115,7	108,7	109,8	102,0	111,8
Mars *	112,0	103,9	91,5	131,5	115,7	108,7	109,7	102,0	112,9
Avril *	112,0	103,9	85,7	138,6	115,7	108,7	108,7	102,0	113,1
Mai *	112,0	103,9	85,9	137,9	115,7	107,8	108,6	102,0	113,5
Juin *	111,1	103,9	88,2	132,6	115,7	107,8	107,8	102,0	113,5
Juillet *	110,6	103,9	86,9	135,9	115,7	107,8	106,2	103,4	113,6
Août *	110,4	103,9	81,8	137,1	115,7	107,8	105,9	103,4	113,6
Septembre *	110,6	101,5	76,2	145,2	110,4	107,8	105,9	103,4	113,6
Octobre *	111,5	101,5	71,1	155,7	110,4	107,8	106,1	103,4	113,6
Novembre *	110,4	101,5	70,2	141,9	110,4	107,8	106,2	103,4	113,4
Décembre *	110,9	101,5	69,4	147,8	110,4	107,8	106,0	103,4	113,7

PERIODE	Entretien du matériel	Autres biens et services	Investissements	Matériel	Constructions	Salaires	Fermages	Index global des moyens de production
1999	111,3	105,4	108,1	110,5	104,6	106,2	112,2	101,2
2000	113,0	107,5	107,6	107,9	107,3	109,3	114,3	107,8
2001	118,8	109,5	110,4	110,5	110,4	112,5	114,3	110,6
2002								
Janvier *	121,1	111,5	110,8	110,5	111,3	115,0	114,3	110,3
Février *	122,8	110,8	112,2	112,7	111,5	115,0	114,7	110,6
Mars *	123,6	111,3	112,6	112,7	112,6	115,0	114,7	111,5
Avril *	124,0	111,5	112,7	112,7	112,8	115,9	114,7	111,6
Mai *	124,4	111,9	112,8	112,7	113,1	115,9	114,7	111,5
Juin *	124,5	111,1	112,8	112,7	113,1	115,9	114,7	110,8
Juillet *	124,5	111,3	112,9	112,7	113,2	116,4	114,7	110,4
Août *	124,6	110,9	112,9	112,7	113,3	116,4	114,7	110,3
Septembre *	124,8	111,6	112,9	112,7	113,2	116,4	114,7	110,5
Octobre *	125,4	111,4	112,9	112,7	113,2	119,5	114,7	111,3
Novembre *	125,7	111,4	112,8	112,7	113,0	119,5	114,7	110,5
Décembre *	125,8	112,5	112,9	112,7	113,3	119,5	114,7	110,9

(1) Source : Ministère des Classes Moyennes et de l'Agriculture - C.E.A.

Autres

Fermages dans l'agriculture

II.- Fermages dans l'agriculture

1. Evolution des fermages au cours de la période 1992-2002 au niveau de la Belgique

Années	Terres labourées		Prairies permanentes
		BEF/ha	
1992	6 088		5 838
1993	6 283		6 032
1994	6 374		6 220
1995	6 626		6 357
1996	6 933		6 592
1997	7 085		6 649
1998	7 247		6 685
		EUR/ha	
1999	185		172
2000	188		175
2001	189		175
2002	197		184

2. Montant des fermages pour les régions flamande et wallonne, par province et région agricole (EUR/ha)

Année 2002

Régions, provinces et régions agricoles	Terres labourées	Prairies permanentes
Régions et provinces :		
Région flamande	228	207
Province d'Anvers	218	166
Province du Limbourg	207	182
Province de Flandre orientale	232	213
Province du Brabant flamand	175	156
Province de Flandre occidentale	261	250
Région wallonne	171	166
Province du Brabant wallon	203	200
Province du Hainaut	201	195
Province de Liège	189	184
Province du Luxembourg	118	109
Province de Namur	134	132
Régions agricoles :		
Dunes-Polders	254	250
Région sablonneuse	224	207
Campine	208	168
Région sablo-limoneuse	221	208
Région limoneuse	220	209
Région herbagère (Liège)	188	178
Campine hennuyère	-	-
Condroz	151	147
Haute Ardenne	145	144
Région herbagère (Fagne)	139	138
Famenne	99	98
Ardenne	121	112
Région jurassique	114	104

Remarque : à partir de 1995 la méthode de collecte et de calcul a été révisée

Informations

L'INS diffuse de nombreux produits qui donnent une image chiffrée de la réalité socio-économique belge.

Ces produits, repris dans notre catalogue, sont disponibles auprès de nos centres régionaux ou auprès de notre service de Documentation - vente de Bruxelles. Notre catalogue vous sera envoyé sur simple demande. (voir adresses ci-contre).

Vous trouverez également un extrait de nos données, ainsi que la liste de nos publications sur notre site Internet : <http://statbel.fgov.be>

Agriculture : autre produit

Recensement agricole et horticole au 15 mai

Cette brochure présente une série de résultats caractérisant la situation de l'agriculture belge telle qu'elle a été relevée lors du recensement effectué au 15 mai. Le nombre d'exploitations, la superficie agricole utilisée, le matériel agricole, les cultures, le cheptel ainsi que plusieurs types d'informations sur les chefs d'exploitation et leur main-d'œuvre sont autant de renseignements disponibles dans cette publication, au niveau du Royaume, mais aussi des régions, des régions agricoles et des provinces. Une seconde partie présente ces mêmes caractéristiques par classe de grandeur des exploitations. Ces tableaux analysent la situation au niveau de la Belgique et des régions uniquement.

Quelques autres publications

Publications générales

Annuaire de statistiques régionales
Bulletin de statistique – *Mensuelle*
Communiqué hebdomadaire

Territoire et environnement

Statistique de l'occupation du sol (*disquette*)
Aperçu Environnement - *Annuelle*

Population

Ménages et noyaux familiaux - *Annuelle*
Population totale au 1er janvier - *Annuelle*
Population étrangère au 1er janvier - *Annuelle*
Perspectives de population 2000/2050 – *A paraître*

Société

Enquête sur les forces de travail – *Annuelle*
Statistique fiscale des revenus – *Annuelle*

Économie et finances

Ventes de biens immobiliers – *Annuelle*
Statistiques de la TVA (*disquette*) – *Annuelle*

Industrie

Production industrielle et construction -
Mensuelle

Commerce, services et transports

Statistiques mensuelles du transport -
Mensuelle
Commerce intérieur - *Annuelle*



Achévé d'imprimer
par l'imprimerie de l'INS
B-1000 Bruxelles

Avril 2003

Domaines statistiques

-  Généralités
-  Territoire et environnement
-  Population
-  Société
-  Économie et finances
-  Agriculture et activités assimilées
-  Industrie
-  Services, commerce et transports



SPF ECONOMIE, P.M.E., CLASSES MOYENNES ET ENERGIE
Statistique et Information économique
B-1000 Bruxelles
tél. 02/548.63.65 - 02/548.63.66
fax 02/548.63.67

€ 7
ISSN 0067 - 5466

<http://statbel.fgov.be>
info@statbel.mineco.fgov.be