



publication trimestrielle | no 1

2002

# Agriculture

---

## Statistiques agricoles

**Agriculture**

**Statistiques agricoles**

L'Institut national de statistique propose des informations impartiales à un prix abordable.

Les informations sont diffusées conformément à la loi, notamment pour ce qui concerne leur confidentialité.

Nous classons les statistiques en huit domaines :

Généralités	Économie et finances
Territoire et environnement	Agriculture et activités assimilées
Population	Industrie
Société	Services, commerce et transports

Tous droits de traduction, d'adaptation, de reproduction par tous procédés, y compris la photographie et le microfilm sont soumis à autorisation préalable de l'Institut national de statistique.

Toutefois, la citation de courts extraits, à titre explicatif ou justificatif, dans un article, un compte-rendu ou un livre, est autorisée moyennant indication claire et précise de la source.

Éditeur responsable : Hans D'Hondt



© 2002, INSTITUT NATIONAL DE STATISTIQUE *éditeur*

B-1000 Bruxelles – 44 rue de Louvain

# **Statistiques agricoles**

**Publication trimestrielle n° 1**

# Sommaire

## Graphiques et cartes

Graphiques .....	2
Carte des régions .....	4

## A) Produits végétaux

### I. Estimation de la production des cultures agricoles : année de récolte 2001

<i>Introduction</i> .....	7
---------------------------	---

A. Rendements moyens des cultures agricoles (en 100 kg à l'ha) estimés au niveau de la Belgique au cours des années de récolte 1997 à 2001 .....	8
--	---

B. Production des cultures agricoles (en tonnes) estimée au niveau de la Belgique au cours des années de récolte 1997 à 2001 .....	10
--	----

#### C. Estimation définitive de la production des cultures agricoles pour l'année de récolte 2001

- Niveau Belgique .....	12
- Niveau région .....	14
- Niveau province : - Anvers, Limbourg, Flandre orientale .....	16
- Brabant flamand, Flandre occidentale .....	18
- Brabant wallon, Hainaut, Liège .....	20
- Luxembourg, Namur .....	22
- Niveau région agricole : - Dunes-Polders, région sablonneuse, Campine .....	24
- Région sablo-Limoneuse, région Limoneuse, région herbagère .....	26
- Campine hennuyère, Condroz, Haute Ardenne .....	28
- Région herbagère (Fagne), Famenne .....	30
- Ardenne, région jurassique .....	32

### II. Recensement des cultures maraîchères de plein air au 1er septembre 2001

La Belgique .....	36
-------------------	----

### III. Enquête agricole au 15 novembre 2001

1. Niveau Belgique .....	39
2. Niveau Région flamande .....	40
3. Niveau Région wallonne .....	41

## **B) Produits animaux**

### **I. Activité dans l'industrie laitière**

*Années 1997 à 2000*

*Mois de janvier à octobre 2001*

1. Quantités collectées de lait et de crème + importation .....	44
2. Quantités de lait et de crème préparées (1000 l) et stocks de fin de période .....	45
3. Quantités de lait ristournées aux producteurs (1000 l) .....	46
4. Fabrication de produits dérivés : quantités produites et stocks de fin de période (1000 kg) .....	47

### **II. Importance du cheptel porcin**

Évolution du nombre de porcs et du nombre de détenteurs

Années 1995 à 2001 (4 enquêtes par an) .....	54
--	----

### **III. Animaux abattus : nombre et poids (chiffres corrigés)**

*Années 1997 à 2000 (données par trimestre pour la dernière année)*

*Résultats pour la Belgique, les régions et les provinces*

1. Ensemble des abattages .....	56
2. Abattages dans les abattoirs publics .....	62
3. Abattages dans les abattoirs privés .....	68
4. Abattages dans les tueries particulières .....	74
5. Abattages de nécessité .....	80
6. Saisies .....	86

### **IV. Animaux abattus : nombre et poids**

*Années 1998 à 2001 (données par trimestre pour la dernière année)*

*Résultats pour la Belgique, les régions et les provinces*

1. Ensemble des abattages .....	94
2. Abattages dans les abattoirs publics .....	100
3. Abattages dans les abattoirs privés .....	106
4. Abattages dans les tueries particulières .....	112
5. Abattages de nécessité .....	118
6. Saisies .....	124

## C) Autres

### I. Indices des prix (base 1995 = 100)

*Années 1998 à 2000*

*Mois de janvier à décembre 2001*

1. Indices des prix à la production des produits agricoles et horticoles ..... 132
2. Indices des prix d'achat des moyens de production en agriculture et horticulture ..... 134

### II. Fermage dans l'agriculture

1. Évolution du montant des fermages au cours de la période  
1991-2001 au niveau de la Belgique ..... 136
2. Montant des fermages pour les régions flamande et wallonne,  
par province et région agricole – 2001 ..... 136

#### Signes conventionnels

Les renseignements ne sont pas disponibles	..
0 ou inférieur à la moitié de l'unité utilisée	-
Chiffres provisoires	(*)
Chiffres rectifiés	-
La virgule est employée pour séparer les unités décimales	,

# **Graphiques et cartes**



## I. - GRAPHIQUES

### 1. Indices des prix agricoles (base 1995 = 100).

Evolution mensuelle de :

- l'indice global des prix reçus par les agriculteurs et horticulteurs
- l'indice global des prix d'achat des moyens de production en agriculture et horticulture

### 2. Indices de la pêche maritime (base 1990 = 100 - prises belges débarquées en Belgique).

Evolution mensuelle de :

- l'indice global des quantités pêchées de poissons
- l'indice global des prix de l'ensemble des produits de la pêche
- l'indice global des valeurs de l'ensemble des produits de la pêche

### 3. Pêche maritime : arrivages de poissons (prises belges débarquées en Belgique).

Evolution mensuelle de :

- l'arrivage de poissons en quantité
- l'arrivage de poissons en valeur

### 4. Importance du cheptel porcin.

4 enquêtes par an :

- 1er avril (sondage)
- 15 mai (recensement)
- 1er août (sondage)
- 1er décembre (recensement)

Evolution du nombre de porcs et du nombre de truies

### 5. Animaux abattus.

Evolution trimestrielle du :

- nombre de porcs abattus
- nombre d'abattages effectués parmi le gros bétail (boeuf, taureaux, vaches et génisses)
- nombre de veaux abattus
- nombre de chevaux abattus

### 6. Activité dans l'industrie laitière.

Evolution mensuelle des :

- quantités collectées de lait
- quantités produites de beurre (beurre de laiterie qualité extra, 2e et 3e catégorie)
- quantités produites de fromage (non compris le fromage fondu, mais y compris les fromages non affinés)

**I. Indices des prix agricoles (1995=100)**

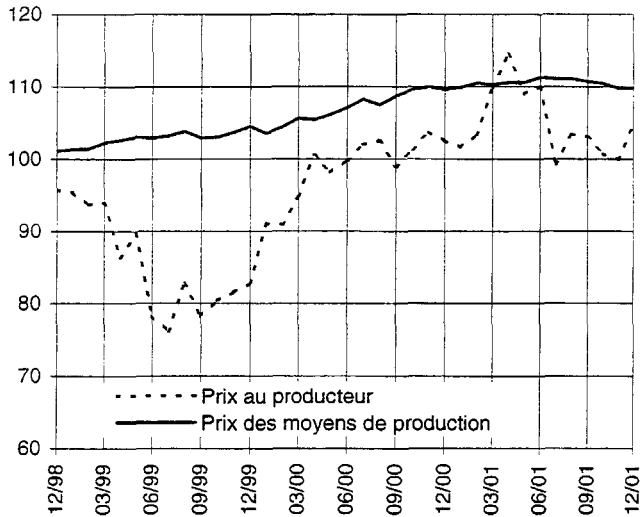

**II. Indices de la pêche maritime (1990=100)**

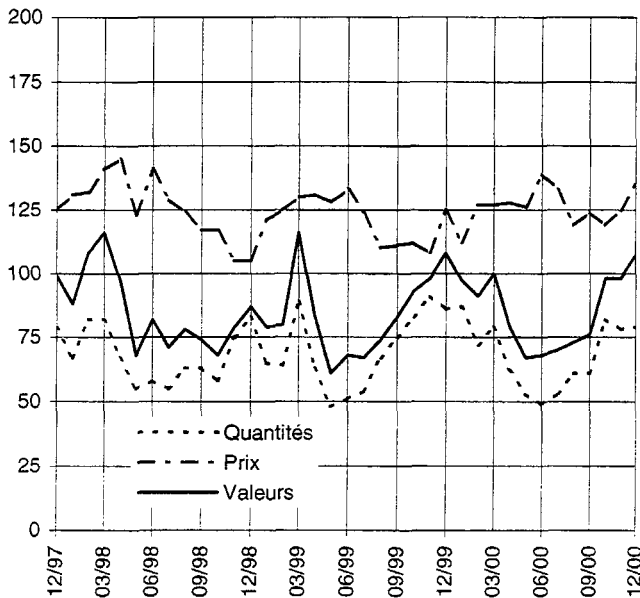

**III. Pêche maritime - Arrivages**

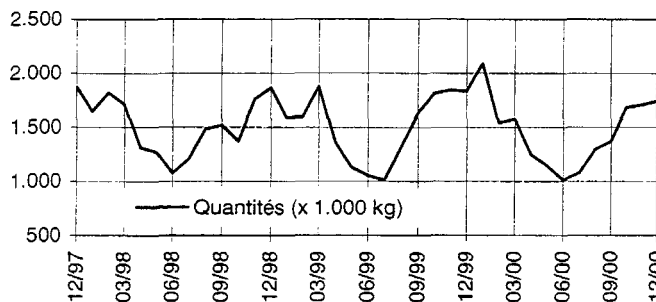
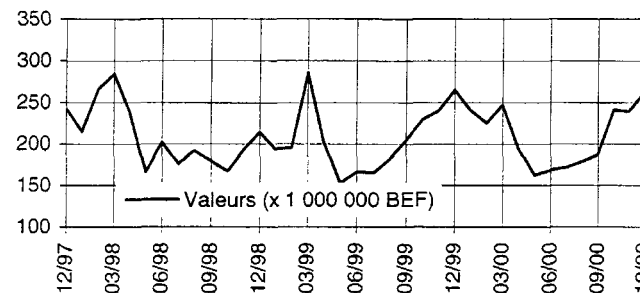

**IV. Importance du cheptel porcin**

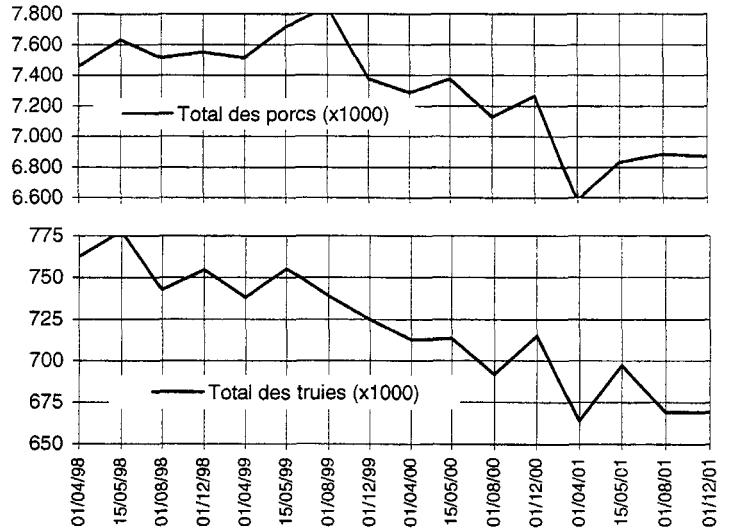

**V. Nombre d'animaux abattus par trimestre**

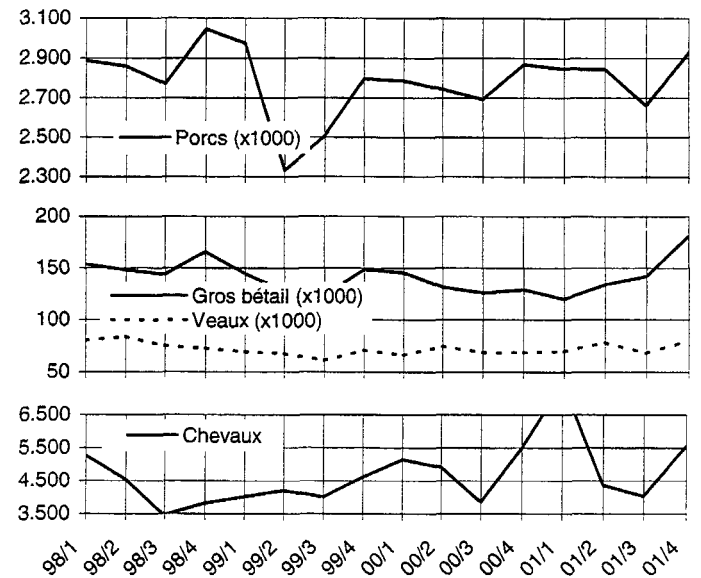

**VI. Activité dans l'industrie laitière**

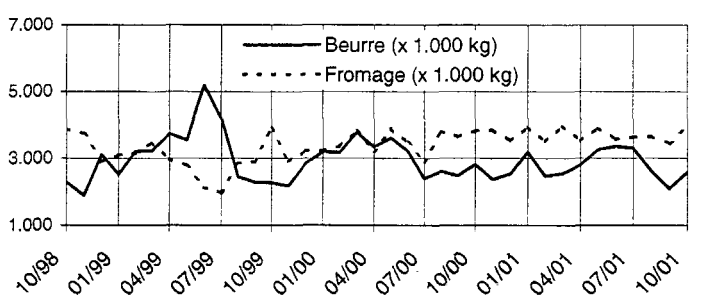
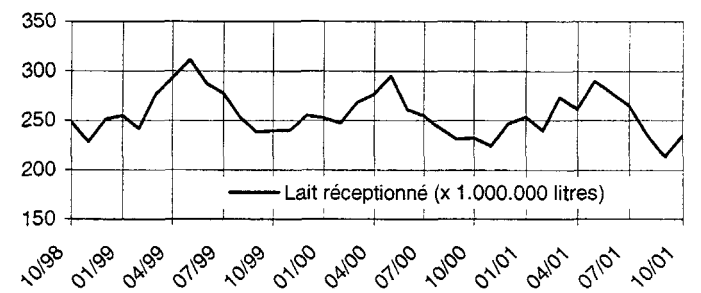

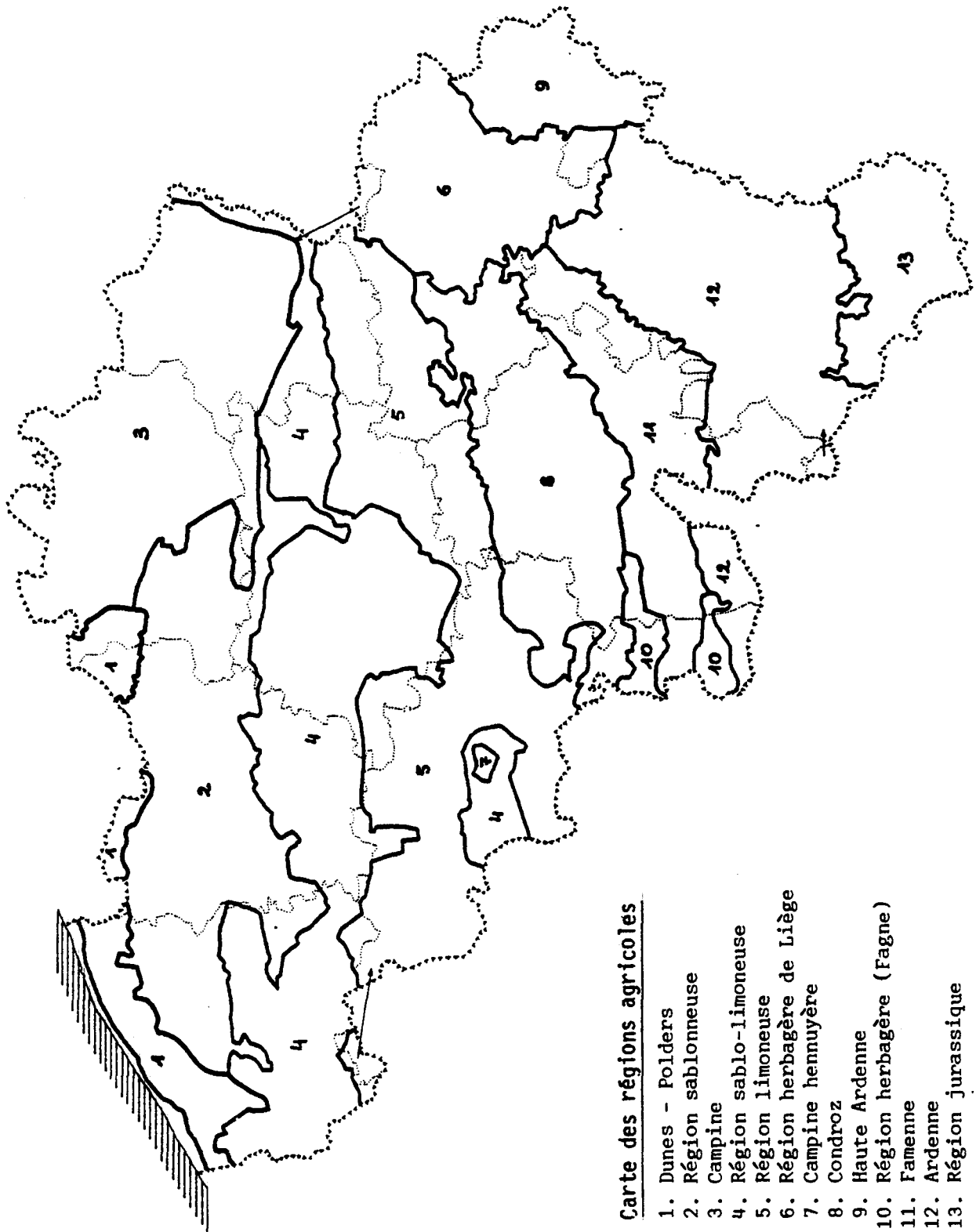

**Produits végétaux**  
**Estimation de la production**  
**des cultures agricoles - 2001**



## I.- ESTIMATION DE LA PRODUCTION DES CULTURES AGRICOLES

### Année de récolte 2001

L'Institut national de Statistique réalise des estimations de récolte pour les principales cultures et les fourrages en s'intéressant aux deux composantes de la production : superficie cultivée et rendement.

Les superficies cultivées proviennent du recensement agricole qui a lieu chaque année au mois de mai. Les superficies des différentes cultures sont recensées chez toutes les personnes exerçant la profession d'agriculteur, d'éleveur ou d'horticulteur à titre principal et chez celles exerçant l'agriculture, l'élevage ou l'horticulture à titre de profession accessoire mais vendant des produits de leur exploitation.

Dans une première phase, on établit des **estimations provisoires des rendements**. Elles sont basées sur des observations effectuées sur presque tout le territoire belge, divisé à cet effet en 58 zones d'observation. Une cinquantaine de correspondants agricoles supervisés par dix ingénieurs agronomes de l'Etat effectuent un nombre limité d'observations durant le mois d'août. Combinées avec les résultats provisoires du recensement agricole de mai pour les superficies cultivées, elles permettent de calculer une **estimation provisoire de la production des cultures au niveau du Royaume**.

La seconde phase fournit les **estimations définitives des rendements** pour les mêmes cultures agricoles. Ces estimations sont réalisées à partir des informations récoltées par les correspondants agricoles, dans le courant du mois de décembre, auprès d'un échantillon de 1.500 agriculteurs. Combinées avec les résultats définitifs du recensement agricole de mai pour les superficies cultivées, elles permettent de calculer une **estimation définitive de la production des cultures au niveau du Royaume, des régions, des provinces et des régions agricoles**.

Les superficies utilisées pour calculer les productions sont les superficies emblavées, qu'elles aient été récoltées ou non. Les superficies qui n'ont pas été récoltées sont prises en considération lors du calcul des rendements moyens.

Pour les prairies, on s'intéresse uniquement à la production d'herbe fauchée. Comme lors du recensement agricole de mai, les agriculteurs ne peuvent pas dire avec certitude quelles seront les superficies qui seront fauchées durant la saison culturale, une estimation des superficies fauchées est réalisée. Cette estimation est réalisée au départ des superficies recensées lors du recensement agricole de mai et des superficies fauchées qui sont renseignées lors de l'enquête sur les rendements de décembre.

Les résultats portant sur de petites superficies sont à considérer avec une certaine prudence car ils sont fondés sur un nombre limité d'observations.

Les tableaux présentés ci-après donnent le détail de la production de l'année de récolte 2001 pour le Royaume, les régions, les provinces et les régions agricoles. Ils sont précédés de tableaux traitant de l'évolution, au niveau du Royaume, des rendements et de la production au cours des années de récolte 1997 à 2001.

**A. RENDEMENTS MOYENS DES CULTURES AGRICOLES (en 100 kg à l'ha) ESTIMES  
AU NIVEAU DE LA BELGIQUE AU COURS DES ANNEES DE RECOLTE 1997 à 2001**

Cultures	Nature de la récolte	Années de récolte				
		1997	1998	1999	2000	2001
<b>1. Céréales pour le grain</b>						
Froment d'hiver	grain	80,7	81,4	86,7	80,4	82,7
	paille	46,7	46,2	41,0	42,5	36,2
Froment de printemps	grain	60,4	63,3	65,8	61,6	51,9
	paille	36,8	36,0	36,3	36,1	26,3
Epeautre	grain	59,2	56,2	62,8	59,0	59,6
	paille	46,1	44,2	42,5	43,2	39,3
Seigle ( <i>y c. méteil</i> )	grain	45,5	41,8	38,6	43,5	38,1
	paille	42,4	37,7	37,4	34,1	32,9
Orge de brasserie	grain	65,1	68,0	71,6	64,4	53,5
	paille	34,1	32,0	33,5	28,9	21,9
Orge d'hiver	grain	77,0	72,7	80,1	71,1	81,2
	paille	38,6	36,6	36,1	34,2	33,3
Orge de printemps	grain	53,4	43,8	56,0	52,0	45,6
	paille	32,5	30,5	30,7	28,1	21,9
Avoine ( <i>y c. mélanges de céréales d'été</i> )	grain	56,7	49,3	55,1	54,1	50,0
	paille	41,2	33,7	37,1	37,5	29,1
Triticale	grain	64,5	60,7	66,2	65,0	58,6
	paille	48,5	44,1	43,3	44,8	39,7
Maïs grain récolté à l'état humide ( <i>CCM</i> )	grain	111,7	106,3	124,3	114,5	118,8
Maïs grain récolté à l'état sec	grain	98,9	97,2	114,6	104,5	107,5
Autres céréales	grain	51,0	30,5	47,2	52,9	30,3
<b>2. Cultures industrielles</b>						
Plants de pommes de terre	tubercules	279,7	225,7	265,0	256,4	238,9
Pommes de terre hâtives	tubercules	418,4	379,4	420,4	410,1	366,1
Pommes de terre de conservation - Bintje	tubercules	480,9	421,1	464,1	457,1	430,9
Pommes de terre de conservation - autres variétés	tubercules	455,3	409,2	438,8	458,0	423,3
Betteraves sucrières	racines	683,3	569,2	702,8	677,1	587,5
Chicorée pour l'inuline	racines	453,6	394,4	448,1	457,1	359,2
Chicorée (café)	racines	476,0	358,1	495,0	423,9	352,1
Lin	paille	73,0	62,0	69,7	65,4	25,6
	graine	11,0	9,4	10,3	10,7	6,8
Colza	grain	37,9	34,9	36,3	29,9	36,4
Navette	grain	35,0	-	32,4	20,0	-
Tabac	feuilles séchées	33,8	34,7	34,4	30,1	35,5
	cônes secs	24,0	19,6	18,5	18,8	18,2
Haricots verts de conserve	gousses fraîches	102,0	113,3	120,0	121,8	126,3
	grain frais	66,9	67,6	74,8	66,7	65,9

**A. RENDEMENTS MOYENS DES CULTURES AGRICOLES (en 100 kg à l'ha) ESTIMES  
AU NIVEAU DE LA BELGIQUE AU COURS DES ANNEES DE RECOLTE 1997 à 2001**

Cultures	Nature de la récolte	Années de récolte				
		1997	1998	1999	2000	2001
<b>3. Cultures fourragères</b>						
Betteraves fourragères	racines	1031,5	859,7	1007,1	998,4	916,2
Maïs fourrage - plante entière	masse verte	473,6	465,7	493,5	468,1	469,7
Maïs - épi broyé (MKS)	épi	130,2	102,8	134,1	105,8	127,2
Pois protéagineux	grain	48,4	44,2	50,4	41,4	42,5
Haricots secs	grain	34,6	27,6	33,1	19,9	22,7
Féveroles et fèves	grain	46,1	41,4	51,1	42,3	31,2
<b>4. Prairies</b>						
Prairies temporaires fauchées (ensemble des coupes)	matière sèche	75,6	83,5	69,8	79,5	82,2
Prairies permanentes fauchées (ensemble des coupes)	matière sèche	58,4	58,5	58,3	58,8	59,5



**B. PRODUCTION DES CULTURES AGRICOLES (en tonnes) ESTIMEE  
AU NIVEAU DE LA BELGIQUE AU COURS DES ANNEES DE RECOLTE 1997 à 2001**

Cultures	Nature de la récolte	Années de récolte				
		1997	1998	1999	2000	2001
<b>1. Céréales pour le grain</b>						
Froment d'hiver	grain	1 578 040	1 712 215	1 406 568	1 612 792	1 374 955
	paille	913 190	972 617	664 872	853 207	602 498
Froment de printemps	grain	38 964	20 831	83 679	21 062	36 125
	paille	23 740	11 850	46 127	12 339	18 341
Epeautre	grain	44 039	38 756	38 224	53 764	46 316
	paille	34 294	30 491	25 872	39 424	30 569
Seigle ( <i>y c. méteil</i> )	grain	7 671	7 130	3 971	4 781	2 896
	paille	7 149	6 416	3 850	3 749	2 501
Orge de brasserie	grain	9 335	17 571	32 090	20 293	25 346
	paille	4 890	8 271	15 007	9 092	10 366
Orge d'hiver	grain	333 348	335 136	286 100	286 704	296 857
	paille	167 107	168 673	129 039	137 851	121 777
Orge de printemps	grain	29 861	21 793	69 374	26 384	46 473
	paille	18 174	15 177	38 077	14 222	22 323
Avoine ( <i>y c. mélanges de céréales d'été</i> )	grain	34 939	28 468	42 552	28 887	33 983
	paille	25 387	19 482	28 652	20 055	19 786
Triticale	grain	55 206	58 134	32 279	55 761	32 825
	paille	41 511	42 246	21 116	38 471	22 243
Maïs grain récolté à l'état humide ( <i>CCM</i> )	grain	192 225	211 731	278 257	267 294	260 373
Maïs grain récolté à l'état sec	grain	63 345	80 595	127 225	130 081	200 501
Autres céréales	grain	6 217	3 169	6 242	5 117	1 897
<b>2. Cultures industrielles</b>						
Plants de pommes de terre	tubercules	56 415	39 133	52 532	47 835	44 259
Pommes de terre hâtives	tubercules	402 961	370 303	526 952	448 353	391 689
Pommes de terre de conservation - Bintje	tubercules	1 783 754	1 647 187	1 957 285	1 885 607	1 612 390
Pommes de terre de conservation - autres variétés	tubercules	400 072	399 154	522 393	540 076	515 927
Betteraves sucrières	racines	6 544 716	5 364 649	7 112 021	6 151 978	5 613 923
Chicorée pour l'inuline	racines	531 392	381 572	590 263	686 065	524 775
Chicorée (café)	racines	59 262	28 184	47 864	44 895	22 745
Lin	paille	80 183	67 165	83 663	90 011	45 288
	graine	12 408	10 174	12 420	14 770	11 927
Colza	grain	17 847	19 510	24 774	14 211	18 446
Navette	grain	88	-	55	14	-
Tabac	feuilles					
	séchées	1 271	1 308	1 314	1 166	1 350
Houblon	cônes secs	742	534	486	479	469
Haricots verts de conserve	gousses					
	fraîches	40 433	44 910	56 138	49 182	67 545
Pois verts de conserve	grain frais	52 430	55 677	69 697	58 619	61 434

**B. PRODUCTION DES CULTURES AGRICOLES (en tonnes) ESTIMEE  
AU NIVEAU DE LA BELGIQUE AU COURS DES ANNEES DE RECOLTE 1997 à 2001**

Cultures	Nature de la récolte	Années de récolte				
		1997	1998	1999	2000	2001
<b>3. Cultures fourragères</b>						
Betteraves fourragères	racines	915 044	676 396	738 315	670 224	546 990
Maïs fourrage - plante entière	masse verte	8 263 183	7 595 550	8 291 527	7 325 302	7 866 852
Maïs - épi broyé (MKS)	épi	140 290	87 075	143 583	104 048	194 299
Pois protéagineux	grain	11 640	10 438	9 703	5 886	6 101
Haricots secs	grain	2 768	1 764	1 595	830	234
Féveroles et fèves	grain	2 084	2 256	2 410	1 189	1 608
<b>4. Prairies</b>						
Prairies temporaires fauchées (ensemble des coupes)	matière sèche	573 320	659 042	550 808	674 115	575 678
Prairies permanentes fauchées (ensemble des coupes)	matière sèche	1 537 152	1 602 983	1 651 477	1 680 104	1 299 498

**C. ESTIMATION DEFINITIVE DE LA PRODUCTION DES CULTURES AGRICOLES  
POUR L'ANNEE DE RECOLTE 2001**

**1. NIVEAU BELGIQUE**

Cultures	Nature de la récolte	Superficie ha	Rendement 100 kg à l'ha	Production en tonnes
<b>1. Céréales pour le grain</b>				
Froment d'hiver	grain	166 304	82,7	1 374 955
	paille		36,2	602 498
Froment de printemps	grain	6 966	51,9	36 125
	paille		26,3	18 341
Epeautre	grain	7 772	59,6	46 316
	paille		39,3	30 569
Seigle ( <i>y c. méteil</i> )	grain	760	38,1	2 896
	paille		32,9	2 501
Orge de brasserie	grain	4 738	53,5	25 346
	paille		21,9	10 366
Orge d'hiver	grain	36 565	81,2	296 857
	paille		33,3	121 777
Orge de printemps	grain	10 201	45,6	46 473
	paille		21,9	22 323
Avoine ( <i>y c. mélanges de céréales d'été</i> )	grain	6 793	50,0	33 983
	paille		29,1	19 786
Triticale	grain	5 598	58,6	32 825
	paille		39,7	22 243
Maïs grain récolté à l'état humide ( <i>CCM</i> )	grain	21 909	118,8	260 373
Maïs grain récolté à l'état sec	grain	18 646	107,5	200 501
Autres céréales	grain	626	30,3	1 897
<b>2. Cultures industrielles</b>				
Plants de pommes de terre	tubercules	1 853	238,9	44 259
Pommes de terre hâtives	tubercules	10 700	366,1	391 689
Pommes de terre de conservation - Bintje	tubercules	37 416	430,9	1 612 390
Pommes de terre de conservation - autres variétés	tubercules	12 188	423,3	515 927
Betteraves sucrières	racines	95 553	587,5	5 613 923
Chicorée pour l'inuline	racines	14 610	359,2	524 775
Chicorée (café)	racines	646	352,1	22 745
Lin	paille	17 662	25,6	45 288
	grain		6,8	11 927
Colza	grain	5 068	36,4	18 446
Navette	grain	7	-	-
Tabac	feuilles séchées	380	35,5	1 350
Houblon	cônes secs	258	18,2	469
Haricots verts de conserve	gousses fraîches	5 348	126,3	67 545
Pois verts de conserve	grain frais	9 327	65,9	61 434

**C. ESTIMATION DEFINITIVE DE LA PRODUCTION DES CULTURES AGRICOLES  
POUR L'ANNEE DE RECOLTE 2001**

**1. NIVEAU BELGIQUE (suite)**

Cultures	Nature de la récolte	Superficie ha	Rendement 100 kg à l'ha	Production en tonnes
<b>3. Cultures fourragères</b>				
Betteraves fourragères	racines	5 970	916,2	546 990
Maïs fourrage - plante entière	masse verte	167 488	469,7	7 866 852
Maïs - épi broyé (MKS)	épi	15 281	127,2	194 299
Pois protéagineux	grain	1 435	42,5	6 101
Haricots secs	grain	103	22,7	234
Féveroles et fèves	grain	515	31,2	1 608
<b>4. Prairies</b>				
Prairies temporaires fauchées (ensemble des coupes)	matière sèche	70 003	82,2	575 678
Prairies permanentes fauchées (ensemble des coupes)	matière sèche	218 481	59,5	1 299 498

**C. ESTIMATION DEFINITIVE DE LA PRODUCTION DES CULTURES AGRICOLES  
POUR L'ANNEE DE RECOLTE 2001**

**2. NIVEAU REGION**

Cultures	Nature de la récolte	REGION FLAMANDE			REGION WALLONNE			REGION BRUXELLES-CAPITALE		
		Superficie ha	Rendement 100 kg à l'ha	Production en tonnes	Superficie ha	Rendement 100 kg à l'ha	Production en tonnes	Superficie ha	Rendement 100 kg à l'ha	Production en tonnes
<b>1. Céréales pour le grain</b>										
Froment d'hiver	grain	48 016	80,0	384 330	118 231	83,7	990 184	57	77,5	442
	paille		38,5	184 935		35,3	417 373		33,3	190
Froment de printemps	grain	4 512	54,6	24 615	2 449	46,9	11 480	6	48,3	29
	paille		28,7	12 963		21,9	5 361		28,3	17
Epeautre	grain	100	64,3	643	7 672	59,5	45 673	-	-	-
	paille		33,9	339		39,4	30 230		-	-
Seigle ( <i>y c. méteil</i> )	grain	587	37,7	2 213	173	39,5	683	-	-	-
	paille		31,5	1 847		37,9	655		-	-
Orge de brasserie	grain	286	52,7	1 506	4 449	53,6	23 825	3	50,0	15
	paille		20,8	594		22,0	9 768		13,3	4
Orge d'hiver	grain	9 184	78,9	72 480	27 353	81,9	224 154	29	76,9	223
	paille		38,6	35 409		31,5	86 266		35,2	102
Orge de printemps	grain	5 658	46,4	26 265	4 543	44,5	20 208	-	-	-
	paille		22,6	12 812		20,9	9 511		-	-
Avoine ( <i>y c. mélanges de céréales d'été</i> )	grain	1 610	49,2	7 928	5 170	50,3	25 990	14	46,4	65
	paille		27,9	4 493		29,5	15 258		25,0	35
Triticale	grain	3 956	57,7	22 830	1 640	60,9	9 981	2	65,0	13
	paille		38,7	15 303		42,3	6 931		45,0	9
Mais grain récolté à l'état humide ( <i>CCM</i> )	grain	21 273	118,9	252 848	631	118,3	7 464	5	122,0	61
Mais grain récolté à l'état sec	grain	17 687	108,2	191 322	954	95,6	9 116	5	126,0	63
Autres céréales	grain	310	24,1	746	317	36,3	1 151	-	-	-
<b>2. Cultures industrielles</b>										
Plants de pommes de terre	tubercules	898	220,9	19 836	955	255,7	24 423	-	-	-
Pommes de terre hâtives	tubercules	9 447	377,2	356 329	1 253	282,2	35 358	0	400,0	2
Pommes de terre de conservation - Bintje	tubercules	22 741	427,1	971 155	14 664	437,0	640 771	11	420,9	463
Pommes de terre de conservation - autres variétés	tubercules	7 369	430,6	317 295	4 819	412,2	198 633	-	-	-
Betteraves sucrières	racines	36 357	585,2	2 127 693	59 169	588,9	3 484 681	27	573,7	1 549
Chicorée pour l'inuline	racines	2 626	379,4	99 628	11 983	354,8	425 147	-	-	-
Chicorée (café)	racines	399	401,0	15 998	246	272,9	6 713	1	340,0	34
Lin	paille	6 600	33,3	21 991	11 052	21,1	23 283	10	13,0	13
	grain		9,6	6 331		5,0	5 579		17,0	17
Colza	grain	116	37,4	434	4 939	36,4	17 965	13	36,2	47
Navette	grain	3	-	-	5	-	-	-	-	-
Tabac	feuilles séchées	352	35,9	1 262	28	31,8	89	-	-	-
Houblon	cônes secs	249	18,2	452	9	18,9	17	-	-	-
Haricots verts de conserve	gousses fraîches	3 914	128,6	50 323	1 433	120,2	17 222	-	-	-
Pois verts de conserve	grain frais	3 701	59,6	22 047	5 614	70,0	39 302	12	71,7	86

**C. ESTIMATION DEFINITIVE DE LA PRODUCTION DES CULTURES AGRICOLES  
POUR L'ANNEE DE RECOLTE 2001**

**2. NIVEAU REGION (suite)**

Cultures	Nature de la récolte	REGION FLAMANDE			REGION WALLONNE			REGION BRUXELLES-CAPITALE		
		Superficie ha	Rendement 100 kg à l'ha	Production en tonnes	Superficie ha	Rendement 100 kg à l'ha	Production en tonnes	Superficie ha	Rendement 100 kg à l'ha	Production en tonnes
<b>3. Cultures fourragères</b>										
Betteraves fourragères	racines	4 569	942,7	430 710	1 399	829,8	116 089	2	955,0	191
Mais fourrage - plante entière	masse verte	114 676	481,7	5 523 515	52 769	443,7	2 341 163	43	505,6	2 174
Mais - épi broyé (MKS)	épi	12 626	127,6	161 047	2 654	125,3	33 252	-	-	-
Pois protéagineux	grain	174	41,7	725	1 261	42,6	5 376	-	-	-
Haricots secs	grain	103	22,7	234	0	22,7	0	-	-	-
Féveroles et fèves	grain	63	32,5	205	452	31,0	1 402	-	-	-
<b>4. Prairies</b>										
Prairies temporaires fauchées (ensemble des coupes)	matière sèche	39 507	74,3	293 386	30 488	92,6	282 245	8	58,8	47
Prairies permanentes fauchées (ensemble des coupes)	matière sèche	75 509	56,9	429 663	142 940	60,8	869 674	32	50,6	162

**C. ESTIMATION DEFINITIVE DE LA PRODUCTION DES CULTURES AGRICOLES  
POUR L'ANNEE DE RECOLTE 2001**

**3. NIVEAU PROVINCE**

Cultures	Nature de la récolte	ANVERS			LIMBOURG			FLANDRE ORIENTALE		
		Superficie ha	Rendement 100 kg à l'ha	Production en tonnes	Superficie ha	Rendement 100 kg à l'ha	Production en tonnes	Superficie ha	Rendement 100 kg à l'ha	Production en tonnes
<b>1. Céréales pour le grain</b>										
Froment d'hiver	grain	817	76,1	6 219	8 683	89,9	78 086	6 178	78,2	48 327
	paille		39,4	3 220		44,0	38 181		41,7	25 773
Froment de printemps	grain	246	39,7	977	90	38,1	343	1 751	63,7	11 149
	paille		26,7	657		21,3	192		33,7	5 903
Epeautre	grain	20	64,5	129	12	68,3	82	21	65,7	138
	paille		17,5	35		37,5	45		35,2	74
Seigle ( <i>y c. méteil</i> )	grain	126	42,8	539	325	34,9	1 135	84	41,1	345
	paille		31,7	399		33,5	1 088		20,7	174
Orge de brasserie	grain	1	30,0	3	49	59,4	291	76	54,2	412
	paille		10,0	1		29,4	144		19,5	148
Orge d'hiver	grain	190	49,3	937	2 358	85,5	20 170	1 041	67,5	7 024
	paille		26,8	509		39,1	9 211		40,8	4 248
Orge de printemps	grain	285	51,7	1 473	546	43,4	2 371	2 405	54,7	13 157
	paille		19,9	568		20,9	1 140		25,8	6 193
Avoine ( <i>y c. mélanges de céréales d'été</i> )	grain	80	44,5	356	174	43,6	759	395	59,4	2 346
	paille		27,4	219		29,0	505		29,2	1 155
Triticale	grain	488	52,0	2 540	923	55,8	5 153	1 259	60,4	7 610
	paille		40,6	1 979		36,4	3 361		39,5	4 969
Maïs grain récolté à l'état humide ( <i>CCM</i> )	grain	3 466	109,9	38 089	1 850	98,7	18 259	7 018	123,6	86 763
Maïs grain récolté à l'état sec	grain	2 988	93,1	27 808	2 962	95,2	28 192	4 136	116,2	48 048
Autres céréales	grain	42	20,0	84	12	20,0	24	48	27,3	131
<b>2. Cultures industrielles</b>										
Plants de pommes de terre	tubercules	24	452,9	1 087	38	226,6	861	153	247,1	3 781
Pommes de terre hâtives	tubercules	440	397,2	17 475	162	356,2	5 771	1 968	379,0	74 578
Pommes de terre de conservation - Bintje	tubercules	963	487,4	46 937	791	483,2	38 220	6 353	458,1	291 058
Pommes de terre de conservation - autres variétés	tubercules	1 024	488,7	50 043	840	472,0	39 645	1 402	449,5	63 023
Betteraves sucrières	racines	915	585,5	53 573	6 324	640,8	405 219	6 290	591,4	371 988
Chicorée pour l'inuline	racines	7	341,4	239	1 107	406,6	45 012	433	357,0	15 456
Chicorée (café)	racines	-	-	-	40	395,8	1 583	88	447,4	3 937
Lin	paille	0	23,3	0	840	65,1	5 465	994	31,2	3 105
	grain		3,1	0		9,5	797		4,0	400
Colza	grain	9	34,4	31	1	20,0	2	45	35,8	161
Navette	grain	0	-	-	0	-	-	3	-	-
Tabac	feuilles séchées	-	-	-	-	-	-	3	30,0	9
Houblon	cônes secs	-	-	-	-	-	-	15	18,0	27
Haricots verts de conserve	gousses fraîches	170	107,4	1 826	626	114,9	7 190	391	133,5	5 218
Pois verts de conserve	grain frais	278	56,5	1 572	529	61,0	3 226	693	69,6	4 820

**C. ESTIMATION DEFINITIVE DE LA PRODUCTION DES CULTURES AGRICOLES  
POUR L'ANNEE DE RECOLTE 2001**

**3. NIVEAU PROVINCE (suite)**

Cultures	Nature de la récolte	ANVERS			LIMBOURG			FLANDRE ORIENTALE		
		Superficie ha	Rendement 100 kg à l'ha	Production en tonnes	Superficie ha	Rendement 100 kg à l'ha	Production en tonnes	Superficie ha	Rendement 100 kg à l'ha	Production en tonnes
<b>3. Cultures fourragères</b>										
Betteraves fourragères	racines	415	939,2	38 975	263	892,2	23 465	1 526	992,0	151 375
Maïs fourrage - plante entière	masse verte	23 346	475,7	1 110 566	14 418	455,2	656 354	33 996	481,7	1 637 522
Maïs - épi broyé (MKS)	épi	2 830	140,6	39 800	1 314	139,6	18 346	3 648	117,6	42 898
Pois protéagineux	grain	27	41,9	113	12	40,0	48	25	42,8	107
Haricots secs	grain	10	24,0	24	-	-	-	67	22,5	151
Féveroles et fèves	grain	1	30,0	3	-	-	-	19	31,6	60
<b>4. Prairies</b>										
Prairies temporaires fauchées (ensemble des coupes)	matière sèche	13 734	91,0	124 955	5 462	63,5	34 681	7 715	65,8	50 793
Prairies permanentes fauchées (ensemble des coupes)	matière sèche	19 926	79,3	158 029	11 585	48,9	56 634	17 751	43,8	77 671



**C. ESTIMATION DEFINITIVE DE LA PRODUCTION DES CULTURES AGRICOLES  
POUR L'ANNEE DE RECOLTE 2001**

**3. NIVEAU PROVINCE (suite)**

Cultures	Nature de la récolte	BRABANT FLAMAND			FLANDRE OCCIDENTALE		
		Superficie ha	Rendement 100 kg à l'ha	Production en tonnes	Superficie ha	Rendement 100 kg à l'ha	Production en tonnes
<b>1. Céréales pour le grain</b>							
Froment d'hiver	grain	15 146	84,2	127 509	17 191	72,2	124 189
	paille		40,8	61 730		32,6	56 030
Froment de printemps	grain	780	56,7	4 424	1 646	46,9	7 722
	paille		30,2	2 352		23,4	3 859
Epeautre	grain	29	62,1	180	17	67,1	114
	paille		40,3	117		40,6	69
Seigle ( <i>y c. méteil</i> )	grain	30	34,3	103	21	43,3	91
	paille		41,7	125		29,0	61
Orge de brasserie	grain	127	49,2	625	32	55,0	176
	paille		18,1	230		22,5	72
Orge d'hiver	grain	4 834	81,3	39 309	761	66,2	5 040
	paille		39,1	18 883		33,6	2 559
Orge de printemps	grain	734	50,8	3 730	1 688	32,8	5 534
	paille		29,3	2 151		16,4	2 760
Avoine ( <i>y c. mélanges de céréales d'été</i> )	grain	692	45,3	3 138	270	49,3	1 330
	paille		28,1	1 942		24,9	673
Triticale	grain	470	57,4	2 699	816	59,2	4 827
	paille		42,7	2 008		36,6	2 987
Maïs grain récolté à l'état humide (CCM)	grain	2 229	123,1	27 444	6 710	122,6	82 293
Maïs grain récolté à l'état sec	grain	4 625	119,4	55 204	2 976	107,8	32 070
Autres céréales	grain	91	23,2	211	116	25,5	296
<b>2. Cultures industrielles</b>							
Plants de pommes de terre	tubercules	28	208,2	583	655	206,5	13 525
Pommes de terre hâtives	tubercules	645	365,1	23 550	6 232	377,0	234 955
Pommes de terre de conservation - Bintje	tubercules	3 019	473,4	142 931	11 616	389,1	452 009
Pommes de terre de conservation - autres variétés	tubercules	1 059	472,0	49 981	3 044	376,5	114 602
Betteraves sucrières	racines	8 244	610,9	503 627	14 584	543,9	793 286
Chicorée pour l'inuline	racines	714	373,9	26 699	366	333,9	12 222
Chicorée (café)	racines	37	364,6	1 349	235	388,5	9 129
Lin	paille	605	44,6	2 699	4 161	25,8	10 722
	grain		8,4	506		11,1	4 628
Colza	grain	56	38,8	217	6	38,3	23
Navette	grain	-	-	-	-	-	-
Tabac	feuilles séchées	-	-	-	350	35,8	1 252
Houblon	cônes secs	4	17,5	7	230	18,2	418
Haricots verts de conserve	gousses fraîches	83	92,2	765	2 644	133,6	35 324
Pois verts de conserve	grain frais	108	70,6	762	2 092	55,8	11 666

**C. ESTIMATION DEFINITIVE DE LA PRODUCTION DES CULTURES AGRICOLES  
POUR L'ANNEE DE RECOLTE 2001**

**3. NIVEAU PROVINCE (suite)**

Cultures	Nature de la récolte	BRABANT FLAMAND			FLANDRE OCCIDENTALE		
		Superficie ha	Rendement 100 kg à l'ha	Production en tonnes	Superficie ha	Rendement 100 kg à l'ha	Production en tonnes
<b>3. Cultures fourragères</b>							
Betteraves fourragères	racines	550	906,8	49 876	1 814	920,7	167 019
Maïs fourrage - plante entière	masse verte	8 716	507,3	442 140	34 200	490,3	1 676 933
Maïs - épi broyé (MKS)	épi	1 493	125,0	18 656	3 341	123,8	41 347
Pois protéagineux	grain	18	40,0	72	93	41,5	386
Haricots secs	grain	0	22,7	0	27	21,5	58
Féveroles et fèves	grain	6	36,7	22	36	33,3	120
<b>4. Prairies</b>							
Prairies temporaires fauchées (ensemble des coupes)	matière sèche	1 765	68,8	12 148	10 831	65,4	70 810
Prairies permanentes fauchées (ensemble des coupes)	matière sèche	6 864	46,6	31 997	19 384	54,3	105 333

**C. ESTIMATION DEFINITIVE DE LA PRODUCTION DES CULTURES AGRICOLES  
POUR L'ANNEE DE RECOLTE 2001**

**3. NIVEAU PROVINCE (suite)**

Cultures	Nature de la récolte	BRABANT WALLON			HAINAUT			LIEGE		
		Superficie ha	Rendement 100 kg à l'ha	Production en tonnes	Superficie ha	Rendement 100 kg à l'ha	Production en tonnes	Superficie ha	Rendement 100 kg à l'ha	Production en tonnes
<b>1. Céréales pour le grain</b>										
Froment d'hiver	grain	20 026	88,9	178 030	44 930	79,8	358 490	22 354	92,8	207 490
	paille		32,1	64 282		34,1	153 339		43,0	96 049
Froment de printemps	grain	103	67,3	693	1 470	47,9	7 044	212	52,4	1 110
	paille		28,6	295		21,0	3 083		25,2	535
Epeautre	grain	206	68,1	1 402	769	60,5	4 651	975	67,4	6 567
	paille		38,2	786		38,8	2 987		43,5	4 243
Seigle ( <i>y c. méteil</i> )	grain	3	66,7	20	42	41,0	172	5	42,0	21
	paille		66,7	20		41,9	176		40,0	20
Orge de brasserie	grain	769	56,5	4 348	1 715	48,7	8 358	798	68,1	5 433
	paille		18,3	1 411		21,3	3 656		28,4	2 265
Orge d'hiver	grain	3 399	87,8	29 860	6 499	77,7	50 494	5 796	89,8	52 054
	paille		29,5	10 029		33,3	21 673		36,1	20 898
Orge de printemps	grain	202	41,5	839	1 059	41,6	4 409	361	55,7	2 011
	paille		21,8	440		19,0	2 014		22,6	817
Avoine ( <i>y c. mélanges de céréales d'été</i> )	grain	207	53,5	1 107	930	50,2	4 670	489	52,3	2 559
	paille		25,7	532		26,2	2 441		26,8	1 310
Triticale	grain	53	76,2	404	397	60,9	2 417	237	61,8	1 464
	paille		46,6	247		42,4	1 682		42,4	1 004
Mais grain récolté à l'état humide ( <i>CCM</i> )	grain	126	114,9	1 448	316	120,1	3 796	75	119,9	899
Mais grain récolté à l'état sec	grain	146	35,1	512	477	106,4	5 076	32	97,8	313
Autres céréales	grain	8	11,3	9	32	15,6	50	60	30,5	183
<b>2. Cultures industrielles</b>										
Plants de pommes de terre	tubercules	58	257,1	1 491	111	217,2	2 411	268	256,7	6 880
Pommes de terre hâtives	tubercules	143	299,5	4 283	944	277,1	26 154	74	313,5	2 320
Pommes de terre de conservation - Bintje	tubercules	1 582	471,8	74 642	11 902	428,3	509 748	259	556,4	14 411
Pommes de terre de conservation - autres variétés	tubercules	895	390,1	34 910	1 875	441,2	82 722	828	380,2	31 482
Betteraves sucrières	racines	11 321	599,5	678 726	25 295	567,3	1 434 985	11 597	625,9	725 880
Chicorée pour l'inuline	racines	2 735	380,4	104 028	5 368	340,9	182 984	1 832	368,4	67 484
Chicorée (café)	racines	40	380,8	1 523	122	270,5	3 300	63	233,2	1 469
Lin	paille	1 879	3,9	724	3 548	8,5	3 013	3 603	39,4	14 193
	grain		4,8	908		3,4	1 222		7,1	2 558
Colza	grain	58	40,3	234	517	36,9	1 906	663	38,2	2 530
Navette	grain	-	-	-	-	-	-	3	-	-
Tabac	feuilles séchées	-	-	-	26	31,9	83	-	-	-
Houblon	cônes secs	-	-	-	9	18,9	17	-	-	-
Haricots verts de conserve	gousses fraîches	49	139,6	684	903	112,9	10 192	297	134,0	3 979
Pois verts de conserve	grain frais	895	74,1	6 629	2 466	66,4	16 366	1 366	72,2	9 862

**C. ESTIMATION DEFINITIVE DE LA PRODUCTION DES CULTURES AGRICOLES  
POUR L'ANNEE DE RECOLTE 2001**

**3. NIVEAU PROVINCE (suite)**

Cultures	Nature de la récolte	BRABANT WALLON			HAINAUT			LIEGE		
		Superficie ha	Rendement 100 kg à l'ha	Production en tonnes	Superficie ha	Rendement 100 kg à l'ha	Production en tonnes	Superficie ha	Rendement 100 kg à l'ha	Production en tonnes
<b>3. Cultures fourragères</b>										
Betteraves fourragères	racines	85	756,1	6 427	677	839,7	56 849	260	896,4	23 306
Mais fourrage - plante entière	masse verte	3 519	426,5	150 069	25 760	453,4	1 168 057	6 315	453,6	286 479
Maïs - épi broyé (MKS)	épi	116	123,4	1 432	847	114,8	9 720	393	135,5	5 324
Pois protéagineux	grain	159	46,1	733	413	37,6	1 554	212	49,3	1 045
Haricots secs	grain	-	-	-	0	22,7	0	0	22,7	0
Féveroles et fèves	grain	38	31,6	120	180	26,4	475	104	28,1	292
<b>4. Prairies</b>										
Prairies temporaires fauchées (ensemble des coupes)	matière sèche	433	113,9	4 932	1 737	72,3	12 564	2 673	65,4	17 490
Prairies permanentes fauchées (ensemble des coupes)	matière sèche	2 503	50,0	12 521	19 071	57,3	109 206	50 733	59,9	303 674

**C. ESTIMATION DEFINITIVE DE LA PRODUCTION DES CULTURES AGRICOLES  
POUR L'ANNEE DE RECOLTE 2001**

**3. NIVEAU PROVINCE (suite)**

Cultures	Nature de la récolte	LUXEMBOURG			NAMUR		
		Superficie ha	Rendement 100 kg à l'ha	Production en tonnes	Superficie ha	Rendement 100 kg à l'ha	Production en tonnes
<b>1. Céréales pour le grain</b>							
Froment d'hiver	grain	1 798	64,6	11 623	29 122	80,5	234 551
	paille		36,6	6 579		33,4	97 124
Froment de printemps	grain	107	33,9	363	557	40,8	2 271
	paille		22,8	244		21,6	1 204
Epeautre	grain	3 086	54,6	16 847	2 637	61,5	16 206
	paille		41,2	12 710		36,0	9 504
Seigle ( <i>y c. méteil</i> )	grain	84	41,0	344	39	32,3	126
	paille		37,7	317		31,3	122
Orge de brasserie	grain	241	46,8	1 127	927	49,2	4 559
	paille		18,4	443		21,5	1 992
Orge d'hiver	grain	788	66,8	5 263	10 871	79,6	86 482
	paille		33,3	2 627		28,6	31 040
Orge de printemps	grain	1 873	45,9	8 595	1 048	41,5	4 354
	paille		25,9	4 856		13,2	1 383
Avoine ( <i>y c. mélanges de céréales d'été</i> )	grain	2 308	49,9	11 515	1 236	49,7	6 139
	paille		34,5	7 965		24,4	3 010
Triticale	grain	522	58,5	3 052	430	61,5	2 644
	paille		42,1	2 198		41,9	1 800
Maïs grain récolté à l'état humide (CCM)	grain	56	118,8	665	58	113,1	656
Maïs grain récolté à l'état sec	grain	9	107,8	97	289	107,9	3 118
Autres céréales	grain	174	42,6	741	43	39,1	168
<b>2. Cultures industrielles</b>							
Plants de pommes de terre	tubercules	291	239,0	6 956	227	294,5	6 685
Pommes de terre hâtives	tubercules	40	249,0	996	52	308,5	1 604
Pommes de terre de conservation - Bintje	tubercules	41	306,8	1 258	881	462,1	40 712
Pommes de terre de conservation - autres variétés	tubercules	206	316,8	6 527	1 014	424,0	42 992
Betteraves sucrières	racines	210	503,8	10 580	10 746	590,5	634 510
Chicorée pour l'inuline	racines	-	-	-	2 048	345,0	70 651
Chicorée (café)	racines	-	-	-	21	200,5	421
Lin	paille	-	-	-	2 021	26,5	5 353
	grain	-	-	-		4,4	891
Colza	grain	326	27,0	880	3 375	36,8	12 416
Navette	grain	-	-	-	2	-	-
Tabac	feuilles séchées	1	20,0	2	1	40,0	4
Houblon	cônes secs	-	-	-	-	-	-
Haricots verts de conserve	gousses fraîches	0	200,0	1	184	128,6	2 366
Pois verts de conserve	grain frais	5	70,0	35	882	72,7	6 410

**C. ESTIMATION DEFINITIVE DE LA PRODUCTION DES CULTURES AGRICOLES  
POUR L'ANNEE DE RECOLTE 2001**

**3. NIVEAU PROVINCE (suite)**

Cultures	Nature de la récolte	LUXEMBOURG			NAMUR		
		Superficie ha	Rendement 100 kg à l'ha	Production en tonnes	Superficie ha	Rendement 100 kg à l'ha	Production en tonnes
<b>3. Cultures fourragères</b>							
Betteraves fourragères	racines	131	620,2	8 125	246	869,2	21 382
Maïs fourrage - plante entière	masse verte	6 329	442,4	280 014	10 845	421,0	456 545
Maïs - épi broyé (MKS)	épi	659	131,9	8 693	640	126,3	8 084
Pois protéagineux	grain	20	38,5	77	456	43,1	1 967
Haricots secs	grain	-	-	-	-	-	-
Féveroles et fèves	grain	14	33,6	47	117	40,1	469
<b>4. Prairies</b>							
Prairies temporaires fauchées (ensemble des coupes)	matière sèche	21 622	99,5	215 091	4 023	80,0	32 168
Prairies permanentes fauchées (ensemble des coupes)	matière sèche	43 452	71,7	311 734	27 181	48,8	132 539

**C. ESTIMATION DEFINITIVE DE LA PRODUCTION DES CULTURES AGRICOLES  
POUR L'ANNEE DE RECOLTE 2001**

**4. NIVEAU REGION AGRICOLE**

Cultures	Nature de la récolte	DUNES-POLDERS			REGION SABLONNEUSE			CAMPINE		
		Superficie ha	Ren- dement 100 kg à l'ha	Production en tonnes	Superficie ha	Ren- dement 100 kg à l'ha	Production en tonnes	Superficie ha	Ren- dement 100 kg à l'ha	Production en tonnes
<b>1. Céréales pour le grain</b>										
Froment d'hiver	grain	12 187	76,0	92 676	3 154	72,2	22 785	1 139	63,4	7 224
	paille		35,2	42 868		37,2	11 743		30,8	3 513
Froment de printemps	grain	1 426	59,9	8 535	890	57,9	5 151	203	32,6	662
	paille		24,8	3 536		32,0	2 849		25,9	525
Epeautre	grain	11	66,4	73	7	62,9	44	22	64,1	141
	paille		40,9	45		41,4	29		17,3	38
Seigle ( <i>y c. méteil</i> )	grain	12	36,7	44	99	45,8	453	429	36,4	1 562
	paille		31,7	38		22,6	224		31,9	1 369
Orge de brasserie	grain	53	53,6	284	20	62,5	125	6	50,0	30
	paille		21,9	116		25,0	50		20,0	12
Orge d'hiver	grain	379	64,7	2 454	818	64,4	5 267	625	58,7	3 671
	paille		31,6	1 197		38,3	3 135		31,4	1 962
Orge de printemps	grain	1 000	32,9	3 287	1 626	54,3	8 830	615	42,4	2 605
	paille		15,9	1 586		27,7	4 501		20,2	1 242
Avoine ( <i>y c. mélanges de céréales d'été</i> )	grain	134	45,0	603	293	58,9	1 726	165	38,6	637
	paille		24,1	323		32,6	955		28,8	476
Triticale	grain	212	59,8	1 267	1 593	55,9	8 901	1 257	53,9	6 770
	paille		34,6	734		36,7	5 840		37,7	4 744
Maïs grain récolté à l'état humide (CCM)	grain	1 155	113,5	13 112	7 919	124,4	98 524	4 413	104,5	46 095
Maïs grain récolté à l'état sec	grain	876	89,1	7 801	4 656	114,0	53 065	5 252	92,1	48 350
Autres céréales	grain	46	30,0	138	124	30,2	375	64	19,7	126
<b>2. Cultures industrielles</b>										
Plants de pommes de terre	tubercules	425	206,5	8 776	130	254,3	3 306	27	453,0	1 223
Pommes de terre hâtives	tubercules	669	371,0	24 820	4 423	367,0	162 313	413	427,6	17 659
Pommes de terre de conservation	tubercules	2 789	387,5	108 073	3 173	446,4	141 633	954	486,3	46 397
Pommes de terre de conservation - autres variétés	tubercules	1 097	330,3	36 234	1 604	429,9	68 963	1 345	499,8	67 217
Betteraves sucrières	racines	5 934	536,8	318 530	3 022	570,6	172 434	1 130	597,9	67 567
Chicorée pour l'inuline	racines	40	313,8	1 255	155	352,6	5 466	54	328,1	1 772
Chicorée (café)	racines	122	352,3	4 298	15	414,7	622	-	-	-
Lin	paille	2 002	23,3	4 663	1 289	51,0	6 578	6	25,0	15
	grain		3,1	618		6,0	775		6,7	4
Colza	grain	10	30,0	30	9	35,6	32	9	35,6	32
Navette	grain	0	-	-	-	-	-	-	-	-
Tabac	feuilles séchées	-	-	-	17	34,7	59	-	-	-
Houblon	cônes secs	-	-	-	-	-	-	-	-	-
Haricots verts de conserve	gousses fraîches	168	146,8	2 467	798	127,7	10 191	288	103,1	2 969
Pois verts de conserve	grain frais	1 074	45,6	4 901	190	47,0	893	580	54,3	3 148

**C. ESTIMATION DEFINITIVE DE LA PRODUCTION DES CULTURES AGRICOLES  
POUR L'ANNEE DE RECOLTE 2001**

**4. NIVEAU REGION AGRICOLE (suite)**

Cultures	Nature de la récolte	DUNES-POLDERS			REGION SABLONNEUSE			CAMPINE		
		Superficie ha	Rendement 100 kg à l'ha	Production en tonnes	Superficie ha	Rendement 100 kg à l'ha	Production en tonnes	Superficie ha	Rendement 100 kg à l'ha	Production en tonnes
<b>3. Cultures fourragères</b>										
Betteraves fourragères	racines	353	882,4	31 150	1 662	953,4	158 458	435	934,4	40 648
Maïs fourrage - plante entière	masse verte	7 753	455,1	352 832	40 027	477,8	1 912 626	30 548	460,1	1 405 475
Maïs - épi broyé (MKS)	épi	758	127,1	9 633	4 214	113,2	47 719	3 179	147,3	46 823
Pois protéagineux	grain	63	42,5	268	9	44,4	40	27	41,9	113
Haricots secs	grain	55	21,1	116	35	26,0	91	0	22,7	0
Féveroles et fèves	grain	20	31,5	63	19	30,5	58	-	-	-
<b>4. Prairies</b>										
Prairies temporaires fauchées (ensemble des coupes)	matière sèche	4 643	57,1	26 492	10 012	71,5	71 563	17 433	84,9	147 945
Prairies permanentes fauchées (ensemble des coupes)	matière sèche	3 253	58,5	19 033	22 397	52,0	116 530	26 697	67,8	181 044



**C. ESTIMATION DEFINITIVE DE LA PRODUCTION DES CULTURES AGRICOLES  
POUR L'ANNEE DE RECOLTE 2001**

**4. NIVEAU REGION AGRICOLE (suite)**

Cultures	Nature de la récolte	REGION SABLO-LIMONEUSE			REGION LIMONEUSE			REGION HERBAGERE (LIEGE)		
		Superficie ha	Rendement 100 kg à l'ha	Production en tonnes	Superficie ha	Rendement 100 kg à l'ha	Production en tonnes	Superficie ha	Rendement 100 kg à l'ha	Production en tonnes
<b>1. Céréales pour le grain</b>										
Froment d'hiver	grain	28 958	77,9	225 446	84 715	87,4	740 030	1 200	90,0	10 801
	paille		33,5	97 151		38,3	324 399		43,3	5 199
Froment de printemps	grain	2 048	52,5	10 744	1 599	48,2	7 715	38	52,1	198
	paille		30,5	6 248		20,9	3 342		26,3	100
Epeautre	grain	136	64,9	883	941	74,2	6 982	167	46,8	782
	paille		31,5	429		45,4	4 270		41,4	692
Seigle ( <i>y c. méteil</i> )	grain	53	31,7	168	50	45,2	226	-	-	-
	paille		46,2	245		42,4	212		-	-
Orge de brasserie	grain	742	50,3	3 729	2 278	54,7	12 472	10	53,0	53
	paille		13,5	999		24,2	5 512		22,0	22
Orge d'hiver	grain	5 671	77,6	43 989	14 855	87,4	129 818	356	86,5	3 079
	paille		35,5	20 115		36,0	53 535		35,3	1 258
Orge de printemps	grain	2 489	47,3	11 783	1 241	44,8	5 565	20	49,5	99
	paille		22,5	5 588		19,4	2 410		34,5	69
Avoine ( <i>y c. mélanges de céréales d'été</i> )	grain	1 027	47,9	4 923	899	50,6	4 548	111	46,8	519
	paille		25,7	2 639		26,0	2 337		22,2	246
Triticale	grain	920	64,7	5 950	389	65,9	2 562	47	59,6	280
	paille		43,8	4 029		44,7	1 740		59,6	280
Maïs grain récolté à l'état humide (CCM)	grain	7 013	122,0	85 574	1 252	121,4	15 199	6	118,3	71
Maïs grain récolté à l'état sec	grain	6 290	117,7	74 031	1 294	110,2	14 256	16	107,5	172
Autres céréales	grain	90	14,9	134	24	7,1	17	31	30,0	93
<b>2. Cultures industrielles</b>										
Plants de pommes de terre	tubercules	312	206,2	6 433	398	259,5	10 330	3	223,3	67
Pommes de terre hâtives	tubercules	3 954	375,2	148 365	1 143	314,0	35 887	12	270,0	324
Pommes de terre de conservation	-									
Binłje	tubercules	15 742	421,3	663 286	13 776	443,8	611 381	15	504,0	756
Pommes de terre de conservation - autres variétés	tubercules	3 019	408,9	1 234 460	3 879	447,3	1 734 497	80	365,3	2 922
Betteraves sucrières	racines	23 388	575,9	1 346 917	50 625	607,1	3 073 465	370	595,9	22 048
Chicorée pour l'inuline	racines	2 093	358,1	74 951	10 731	364,7	391 404	78	377,1	2 941
Chicorée (café)	racines	263	426,0	11 204	203	297,5	6 040	4	347,5	139
Lin	paille	2 731	13,6	3 705	9 404	29,8	28 052	9	60,0	54
	grain		17,0	4 650		5,5	5 169		10,0	9
Colza	grain	119	36,7	437	432	39,1	1 687	14	41,4	58
Navette	grain	3	-	-	-	-	-	-	-	-
Tabac	feuilles séchées	350	35,9	1 255	12	25,8	31	-	-	-
Houblon	cônes secs	249	18,2	452	9	18,9	17	-	-	-
Haricots verts de conserve	gousses fraîches	2 108	131,4	27 693	1 898	121,8	23 116	-	-	-
Pois verts de conserve	grain frais	1 846	70,5	13 007	4 530	70,9	32 124	31	69,0	214

**C. ESTIMATION DEFINITIVE DE LA PRODUCTION DES CULTURES AGRICOLES  
POUR L'ANNEE DE RECOLTE 2001**

**4. NIVEAU REGION AGRICOLE (suite)**

Cultures	Nature de la récolte	REGION SABLO-LIMONEUSE			REGION LIMONEUSE			REGION HERBAGERE (LIEGE)		
		Superficie ha	Rendement 100 kg à l'ha	Production en tonnes	Superficie ha	Rendement 100 kg à l'ha	Production en tonnes	Superficie ha	Rendement 100 kg à l'ha	Production en tonnes
<b>3. Cultures fourragères</b>										
Betteraves fourragères	racines	2 050	952,4	195 234	877	842,4	73 876	82	905,9	7 428
Maïs fourrage - plante entière	masse verte	36 060	500,4	1 804 523	27 634	463,3	1 280 242	3 352	453,4	151 978
Maïs - épi broyé (MKS)	épi	3 806	128,6	48 954	1 747	119,1	20 802	151	127,2	1 921
Pois protéagineux	grain	222	41,7	925	483	39,9	1 926	-	-	-
Haricots secs	grain	12	22,5	27	0	22,7	0	0	22,7	0
Féveroles et fèves	grain	50	34,8	174	237	27,8	660	43	23,7	102
<b>4. Prairies</b>										
Prairies temporaires fauchées (ensemble des coupes)	matière sèche	7 357	62,9	46 308	2 391	82,9	19 832	1 516	46,3	7 025
Prairies permanentes fauchées (ensemble des coupes)	matière sèche	23 894	50,4	120 365	12 306	55,6	68 414	26 492	57,4	152 064

**C. ESTIMATION DEFINITIVE DE LA PRODUCTION DES CULTURES AGRICOLES  
POUR L'ANNEE DE RECOLTE 2001**

**4. NIVEAU REGION AGRICOLE (suite)**

Cultures	Nature de la récolte	CAMPINE HENNUYERE			CONDROZ			HAUTE ARDENNE		
		Superficie ha	Rendement 100 kg à l'ha	Production en tonnes	Superficie ha	Rendement 100 kg à l'ha	Production en tonnes	Superficie ha	Rendement 100 kg à l'ha	Production en tonnes
<b>1. Céréales pour le grain</b>										
Froment d'hiver	grain	180	82,7	1 488	28 961	81,3	235 469	29	75,9	220
	paille		36,2	652		33,2	96 095		47,9	139
Froment de printemps	grain	6	51,7	31	526	40,8	2 147	15	52,0	78
	paille		26,7	16		22,1	1 165		26,7	40
Epeautre	grain	2	60,0	12	1 591	66,1	10 521	14	46,4	65
	paille		40,0	8		37,8	6 021		32,9	46
Seigle ( <i>y c. méteil</i> )	grain	-	-	-	31	30,0	93	-	-	-
	paille		-	-		29,4	91		-	-
Orge de brasserie	grain	30	54,0	162	1 136	54,5	6 193	-	-	-
	paille		22,0	66		23,5	2 665		-	-
Orge d'hiver	grain	60	81,2	487	10 951	80,7	88 410	8	76,3	61
	paille		33,3	200		28,6	31 289		31,3	25
Orge de printemps	grain	2	40,0	8	630	45,5	2 868	105	55,1	579
	paille		20,0	4		16,0	1 010		30,1	316
Avoine ( <i>y c. mélanges de céréales d'été</i> )	grain	6	50,0	30	1 198	54,6	6 536	133	42,8	569
	paille		28,3	17		25,3	3 032		22,0	292
Triticale	grain	2	60,0	12	267	67,4	1 799	50	58,2	291
	paille		40,0	8		39,2	1 046		39,4	197
Maïs grain récolté à l'état humide ( <i>CCM</i> )	grain	-	-	-	70	119,4	836	4	105,0	42
Maïs grain récolté à l'état sec	grain	10	102,0	102	239	107,4	2 567	-	-	-
Autres céréales	grain	4	32,5	13	31	31,6	98	10	31,0	31
<b>2. Cultures industrielles</b>										
Plants de pommes de terre	tubercules	-	-	-	252	273,1	6 882	11	195,5	215
Pommes de terre hâtives	tubercules	2	405,0	81	41	286,1	1 173	-	-	-
Pommes de terre de conservation	tubercules									
Bintje		64	432,7	2 769	833	428,4	35 689	1	260,0	26
Pommes de terre de conservation - autres variétés	tubercules	15	416,7	625	862	397,3	34 251	22	253,6	558
Betteraves sucrières	racines	78	587,3	4 581	10 184	557,1	567 366	1	410,0	41
Chicorée pour l'inuline	racines	22	358,6	789	1 406	320,4	45 048	-	-	-
Chicorée (café)	racines	5	352,0	176	33	80,6	266	-	-	-
Lin	paille	14	25,0	35	2 148	9,5	2 032	-	-	-
	grain		6,4	9		3,0	652		-	-
Colza	grain	-	-	-	3 333	36,8	12 260	-	-	-
Navette	grain	-	-	-	-	-	-	3	-	-
Tabac	feuilles séchées	-	-	-	-	-	-	-	-	-
Houblon	cônes secs	-	-	-	-	-	-	-	-	-
Haricots verts de conserve	gousses fraîches	-	-	-	88	125,8	1 107	-	-	-
Pois verts de conserve	grain frais	4	72,5	29	1 066	66,4	7 082	-	-	-

**C. ESTIMATION DEFINITIVE DE LA PRODUCTION DES CULTURES AGRICOLES  
POUR L'ANNEE DE RECOLTE 2001**

**4. NIVEAU REGION AGRICOLE (suite)**

Cultures	Nature de la récolte	CAMPINE HENNUYERE			CONDROZ			HAUTE ARDENNE		
		Superficie ha	Rendement 100 kg à l'ha	Production en tonnes	Superficie ha	Rendement 100 kg à l'ha	Production en tonnes	Superficie ha	Rendement 100 kg à l'ha	Production en tonnes
<b>3. Cultures fourragères</b>										
Betteraves fourragères	racines	4	925,0	370	222	845,6	18 772	58	921,7	5 346
Maïs fourrage - plante entière	masse verte	196	468,7	9 186	9 405	440,2	414 028	180	447,2	8 050
Maïs - épi broyé (MKS)	épi	-	-	-	548	127,2	6 973	21	127,1	267
Pois protéagineux	grain	-	-	-	524	45,6	2 387	3	36,7	11
Haricots secs	grain	-	-	-	0	22,7	0	-	-	-
Féveroles et fèves	grain	-	-	-	108	39,6	428	4	27,5	11
<b>4. Prairies</b>										
Prairies temporaires fauchées (ensemble des coupes)	matière sèche	37	81,6	302	1 435	94,3	13 527	622	87,1	5 416
Prairies permanentes fauchées (ensemble des coupes)	matière sèche	160	59,4	950	17 086	53,9	92 169	20 218	68,0	137 524

**C. ESTIMATION DEFINITIVE DE LA PRODUCTION DES CULTURES AGRICOLES  
POUR L'ANNEE DE RECOLTE 2001**

**4. NIVEAU REGION AGRICOLE (suite)**

Cultures	Nature de la récolte	REGION HERBAGERE (FAGNE)			FAMENNE		
		Superficie ha	Rendement 100 kg à l'ha	Production en tonnes	Superficie ha	Rendement 100 kg à l'ha	Production en tonnes
<b>1. Céréales pour le grain</b>							
Froment d'hiver	grain	741	66,3	4 912	3 681	68,2	25 094
	paille		32,7	2 424		37,1	13 661
Froment de printemps	grain	15	40,7	61	98	52,0	510
	paille		23,3	35		26,4	259
Epeautre	grain	319	53,4	1 702	1 595	56,3	8 980
	paille		34,2	1 091		36,8	5 863
Seigle ( <i>y c. méteil</i> )	grain	-	-	-	5	38,0	19
	paille		-	-		32,0	16
Orge de brasserie	grain	12	53,3	64	208	53,1	1 105
	paille		21,7	26		21,8	454
Orge d'hiver	grain	324	56,1	1 818	2 003	73,1	14 636
	paille		28,0	906		33,4	6 698
Orge de printemps	grain	48	42,7	205	541	35,8	1 937
	paille		24,8	119		12,3	667
Avoine ( <i>y c. mélanges de céréales d'été</i> )	grain	67	56,3	377	461	37,1	1 710
	paille		27,8	186		27,5	1 268
Triticale	grain	41	52,0	213	353	57,9	2 044
	paille		36,3	149		43,0	1 518
Maïs grain récolté à l'état humide (CCM)	grain	6	118,3	71	16	115,0	184
Maïs grain récolté à l'état sec	grain	6	98,3	59	-	-	-
Autres céréales	grain	1	40,0	4	20	30,0	60
<b>2. Cultures industrielles</b>							
Plants de pommes de terre	tubercules	-	-	-	40	238,8	955
Pommes de terre hâtives	tubercules	-	-	-	14	182,1	255
Pommes de terre de conservation - Bintje	tubercules	19	420,5	799	18	307,8	554
Pommes de terre de conservation - autres variétés	tubercules	9	307,8	277	70	357,0	2 499
Betteraves sucrières	racines	155	397,2	6 157	492	522,7	25 716
Chicorée pour l'inuline	racines	-	-	-	32	359,1	1 149
Chicorée (café)	racines	-	-	-	-	-	-
Lin	paille	19	25,8	49	41	25,9	106
	grain		6,8	13		6,8	28
Colza	grain	135	31,8	429	718	37,7	2 707
Navette	grain	-	-	-	2	-	-
Tabac	feuilles séchées	-	-	-	-	-	-
Houblon	cônes secs	-	-	-	-	-	-
Haricots verts de conserve	gousses fraîches	-	-	-	0	126,3	0
Pois verts de conserve	grain frais	-	-	-	0	65,9	0

**C. ESTIMATION DEFINITIVE DE LA PRODUCTION DES CULTURES AGRICOLES  
POUR L'ANNEE DE RECOLTE 2001**

**4. NIVEAU REGION AGRICOLE (suite)**

Cultures	Nature de la récolte	REGION HERBAGERE (FAGNE)			FAMENNE		
		Superficie ha	Rendement 100 kg à l'ha	Production en tonnes	Superficie ha	Rendement 100 kg à l'ha	Production en tonnes
<b>3. Cultures fourragères</b>							
Betteraves fourragères	racines	6	946,7	568	90	795,8	7 162
Maïs fourrage - plante entière	masse verte	1 375	431,5	59 334	5 245	415,7	218 035
Maïs - épi broyé (MKS)	épi	59	126,9	749	313	127,3	3 985
Pois protéagineux	grain	11	41,8	46	70	46,0	322
Haricots secs	grain	-	-	-	-	-	-
Féveroles et fèves	grain	3	26,7	8	20	32,0	64
<b>4. Prairies</b>							
Prairies temporaires fauchées (ensemble des coupes)	matière sèche	55	53,3	293	3 728	80,8	30 127
Prairies permanentes fauchées (ensemble des coupes)	matière sèche	5 116	55,4	28 360	18 674	44,1	82 327

**C. ESTIMATION DEFINITIVE DE LA PRODUCTION DES CULTURES AGRICOLES  
POUR L'ANNEE DE RECOLTE 2001**

**4. NIVEAU REGION AGRICOLE (suite)**

Cultures	Nature de la récolte	ARDENNE			REGION JURASSIQUE		
		Superficie ha	Rendement 100 kg à l'ha	Production en tonnes	Superficie ha	Rendement 100 kg à l'ha	Production en tonnes
<b>1. Céréales pour le grain</b>							
Froment d'hiver	grain	405	66,6	2 696	953	64,2	6 114
	paille		33,3	1 348		34,7	3 305
Froment de printemps	grain	39	22,1	86	61	33,8	206
	paille		25,9	101		20,5	125
Epeautre	grain	2 420	55,4	13 409	547	49,7	2 721
	paille		41,2	9 977		37,7	2 060
Seigle ( <i>y c. méteil</i> )	grain	59	41,2	243	22	40,5	89
	paille		39,7	234		33,2	73
Orge de brasserie	grain	121	48,9	592	122	44,0	537
	paille		20,1	243		16,5	201
Orge d'hiver	grain	222	67,4	1 496	292	57,2	1 671
	paille		29,0	643		27,9	816
Orge de printemps	grain	1 259	51,1	6 430	626	36,4	2 276
	paille		28,6	3 596		19,4	1 214
Avoine ( <i>y c. mélanges de céréales d'été</i> )	grain	1 730	53,7	9 283	570	44,2	2 521
	paille		36,9	6 378		28,7	1 637
Triticale	grain	310	63,4	1 964	157	49,2	773
	paille		43,4	1 346		39,0	612
Mais grain récolté à l'état humide ( <i>CCM</i> )	grain	-	-	-	56	118,8	665
Mais grain récolté à l'état sec	grain	2	120,0	24	7	104,3	73
Autres céréales	grain	150	47,4	711	32	30,0	96
<b>2. Cultures industrielles</b>							
Plants de pommes de terre	tubercules	209	238,4	4 983	46	236,7	1 089
Pommes de terre hâtives	tubercules	6	363,3	218	23	258,7	595
Pommes de terre de conservation - Bintje	tubercules	9	408,9	368	24	275,0	660
Pommes de terre de conservation - autres variétés	tubercules	97	316,1	3 066	88	268,1	2 359
Betteraves sucrières	racines	51	589,8	3 008	123	495,5	6 095
Chicorée pour l'inuline	racines	-	-	-	-	-	-
Chicorée (café)	racines	-	-	-	-	-	-
Lin	paille	-	-	-	-	-	-
	grain	-	-	-	-	-	-
Colza	grain	59	28,1	166	229	26,6	609
Navette	grain	-	-	-	-	-	-
Tabac	feuilles séchées	2	30,0	6	-	-	-
Houblon	cônes secs	-	-	-	-	-	-
Haricots verts de conserve	gousses fraîches	0	126,3	0	-	-	-
Pois verts de conserve	grain frais	5	70,0	35	-	-	-

**C. ESTIMATION DEFINITIVE DE LA PRODUCTION DES CULTURES AGRICOLES  
POUR L'ANNEE DE RECOLTE 2001**

**4. NIVEAU REGION AGRICOLE (suite)**

Cultures	Nature de la récolte	ARDENNE			REGION JURASSIQUE		
		Superficie ha	Rendement 100 kg à l'ha	Production en tonnes	Superficie ha	Rendement 100 kg à l'ha	Production en tonnes
<b>3. Cultures fourragères</b>							
Betteraves fourragères	racines	82	622,7	5 106	49	586,1	2 872
Maïs fourrage - plante entière	masse verte	2 915	469,2	136 774	2 797	406,8	113 770
Maïs - épi broyé (MKS)	épi	349	127,1	4 435	136	149,9	2 038
Pois protéagineux	grain	15	24,0	36	9	30,0	27
Haricots secs	grain	-	-	-	-	-	-
Féveroles et fèves	grain	-	-	-	12	33,3	40
<b>4. Prairies</b>							
Prairies temporaires fauchées (ensemble des coupes)	matière sèche	18 026	102,4	184 540	2 748	81,2	22 310
Prairies permanentes fauchées (ensemble des coupes)	matière sèche	32 001	68,6	219 573	10 185	79,7	81 146





**Produits végétaux**  
**Recensement des cultures maraîchères**  
**de plein air au 1<sup>er</sup> septembre 2001**

## II.- RECENSEMENT DES CULTURES MARAICHERES DE PLEIN AIR AU 1ER SEPTEMBRE

ANNEE 2001

VARIETES DE LEGUMES	2000	2001	% par rapport à 2000
	Ha a	Ha a	
<b>Nombre de déclarants</b>	<b>2 533</b>	<b>2 391</b>	<b>- 6</b>
Haricots nains récoltés verts:			
pour l'industrie de la conserve	1 578,52	1 743,14	+ 10
pour consommation à l'état frais	68,29	73,34	+ 7
Haricots à rames	22,01	22,08	-
Autres haricots verts	336,37	414,07	+ 23
Carottes potagères:			
pour l'industrie de la conserve	354,14	453,75	+ 28
pour consommation à l'état frais	183,30	143,20	- 22
Céleris blancs:			
pour l'industrie de la conserve	77,88	74,73	- 4
pour consommation à l'état frais	12,10	11,13	- 8
Epinards:			
pour l'industrie de la conserve	246,15	399,57	+ 62
pour consommation à l'état frais	56,30	74,32	+ 32
Cerfeuil:			
pour l'industrie de la conserve	18,75	13,83	- 26
pour consommation à l'état frais	2,19	3,54	+ 62
Tomates	25,39	17,83	- 30
Choux-fleurs	1 502,25	1 501,11	-
Laitues pommées	105,26	72,44	- 31
Mâches (salade de blé)	16,23	10,37	- 36
Choux rouges	47,69	55,24	+ 16
Choux blancs	42,89	44,07	+ 3
Choux de Savoie	128,17	171,59	+ 34
Choux de Bruxelles	381,20	349,47	- 8
Poireaux	1 082,48	1 067,27	- 1
Céleris verts	50,48	67,60	+ 34
Céleris raves	178,32	132,62	- 26
Chicorées frisées et scaroles	50,08	50,09	-
Cornichons	0,43	1,05	+ 144
Autres légumes	612,55	608,53	- 1

**Produits végétaux**  
**Enquête agricole au 15 novembre 2001**



### III.- Enquête agricole au 15 novembre 2001

Belgique

	Unités	2000	2001	Evolution 2001/2000
<b>PRODUCTIONS VEGETALES</b>				
<b>total des ensemencements d'hiver</b>	ha	<b>209.753</b>	<b>246.442</b>	<b>+17,5%</b>
froment d'hiver	ha	147.145	182.049	+23,7%
épeautre	ha	9.173	9.196	+0,3%
seigle (y. c. méteil)	ha	2.263	2.055	-9,2%
orge d'hiver et escourgeon	ha	38.723	38.673	-0,1%
triticale	ha	5.838	8.463	+45,0%
colza d'hiver	ha	6.611	6.006	-9,2%
<b>PRODUCTIONS ANIMALES</b>				
<b>bovins</b>	anim.	<b>3.001.059</b>	<b>2.907.721</b>	<b>-3,1%</b>
bovins de moins d'un an :				
- veaux de boucherie	anim.	179.754	180.223	+0,3%
- autres mâles	anim.	235.846	224.964	-4,6%
- autres femelles	anim.	421.719	393.243	-6,8%
bovins de 1 à moins de 2 ans :				
- mâles	anim.	160.800	158.774	-1,3%
- génisses de boucherie	anim.	44.618	20.960	-53,0%
- génisses d'élevage	anim.	403.195	412.580	+2,3%
bovins de 2 ans et plus :				
- mâles	anim.	45.746	44.729	-2,2%
- génisses de boucherie	anim.	69.150	44.090	-36,2%
- génisses d'élevage	anim.	269.054	282.927	+5,2%
- vaches laitières (y. c. réformes)	anim.	629.396	611.315	-2,9%
- vaches allaitantes (y.c. réformes)	anim.	541.781	533.916	-1,5%
<b>porcs</b>	anim.	<b>7.266.174</b>	<b>6.775.231</b>	<b>-6,8%</b>
porcelets d'un poids vif de moins de 20 kg	anim.	2.012.658	1.749.896	-13,1%
porcs d'un poids vif de 20 kg à moins de 50 kg	anim.	1.692.119	1.421.449	-16,0%
porcs à l'engrais d'un poids vif de 50 kg et plus (y. c. truies et verrats de réforme) :				
- porcs de 50 kg à moins de 80 kg	anim.	1.527.938	1.585.208	+3,7%
- porcs de 80 kg à moins de 110 kg	anim.	1.249.535	1.246.206	-0,3%
- porcs de 110 kg et plus	anim.	56.221	88.264	+57,0%
porcs reproducteurs d'un poids vif de 50 kg et plus :				
- verrats	anim.	12.637	11.109	-12,1%
- truies saillies pour la première fois	anim.	110.137	100.507	-8,7%
- autres truies saillies	anim.	436.293	413.615	-5,2%
- jeunes truies d'élevage non saillies	anim.	69.487	66.602	-4,2%
- autres truies non saillies	anim.	99.149	92.375	-6,8%

### III.- Enquête agricole au 15 novembre 2001

#### Région flamande

	Unités	2000	2001	Evolution 2001/2000
<b>PRODUCTIONS VEGETALES</b>				
<b>total des ensemencements d'hiver</b>	ha	<b>48.647</b>	<b>79.026</b>	<b>+62,4%</b>
froment d'hiver	ha	33.051	61.966	+87,5%
épeautre	ha	111	199	+79,3%
seigle (y. c. méteil)	ha	1.531	1.228	-19,8%
orge d'hiver et escourgeon	ha	9.682	9.479	-2,1%
triticale	ha	3.825	5.883	+53,8%
colza d'hiver	ha	447	271	-39,4%
<b>PRODUCTIONS ANIMALES</b>				
<b>bovins</b>	anim.	<b>1.531.495</b>	<b>1.477.699</b>	<b>-3,5%</b>
bovins de moins d'un an :				
- veaux de boucherie	anim.	177.797	173.689	-2,3%
- autres mâles	anim.	106.173	101.657	-4,3%
- autres femelles	anim.	201.643	186.538	-7,5%
bovins de 1 à moins de 2 ans :				
- mâles	anim.	93.298	91.425	-2,0%
- génisses de boucherie	anim.	39.198	16.182	-58,7%
- génisses d'élevage	anim.	179.333	193.370	+7,8%
bovins de 2 ans et plus :				
- mâles	anim.	23.992	24.027	+0,1%
- génisses de boucherie	anim.	60.201	33.662	-44,1%
- génisses d'élevage	anim.	102.560	116.371	+13,5%
- vaches laitières (y. c. réformes)	anim.	347.394	341.263	-1,8%
- vaches allaitantes (y.c. réformes)	anim.	199.906	199.515	-0,2%
<b>porcs</b>	anim.	<b>6.934.637</b>	<b>6.455.138</b>	<b>-6,9%</b>
porcelets d'un poids vif de moins de 20 kg	anim.	1.945.741	1.691.037	-13,1%
porcs d'un poids vif de 20 kg à moins de 50 kg	anim.	1.593.646	1.346.901	-15,5%
porcs à l'engrais d'un poids vif de 50 kg et plus (y. c. truies et verrats de réforme) :				
- porcs de 50 kg à moins de 80 kg	anim.	1.466.322	1.501.850	+2,4%
- porcs de 80 kg à moins de 110 kg	anim.	1.185.577	1.180.770	-0,4%
- porcs de 110 kg et plus	anim.	47.968	80.000	+66,8%
porcs reproducteurs d'un poids vif de 50 kg et plus :				
- verrats	anim.	11.832	10.236	-13,5%
- truies saillies pour la première fois	anim.	105.944	96.621	-8,8%
- autres truies saillies	anim.	416.505	396.720	-4,8%
- jeunes truies d'élevage non saillies	anim.	65.274	61.671	-5,5%
- autres truies non saillies	anim.	95.828	89.332	-6,8%

### III.- Enquête agricole au 15 novembre 2001

#### Région wallonne

	Unités	2000	2001	Evolution 2001/2000
<b>PRODUCTIONS VEGETALES</b>				
<b>total des ensemencements d'hiver</b>	ha	<b>160.967</b>	<b>167.257</b>	<b>+3,9%</b>
froment d'hiver	ha	114.012	119.982	+5,2%
épeautre	ha	9.062	8.997	-0,7%
seigle (y. c. méteil)	ha	732	827	+13,0%
orge d'hiver et escourgeon	ha	28.987	29.140	+0,5%
triticale	ha	2.010	2.576	+28,2%
colza d'hiver	ha	6.164	5.735	-7,0%
<b>PRODUCTIONS ANIMALES</b>				
<b>bovins</b>	anim.	<b>1.469.192</b>	<b>1.429.669</b>	<b>-2,7%</b>
bovins de moins d'un an :				
- veaux de boucherie	anim.	1.957	6.534	+233,9%
- autres mâles	anim.	129.646	123.281	-4,9%
- autres femelles	anim.	220.016	206.649	-6,1%
bovins de 1 à moins de 2 ans :				
- mâles	anim.	67.470	67.317	-0,2%
- génisses de boucherie	anim.	5.414	4.775	-11,8%
- génisses d'élevage	anim.	223.809	219.156	-2,1%
bovins de 2 ans et plus :				
- mâles	anim.	21.752	20.700	-4,8%
- génisses de boucherie	anim.	8.922	10.411	+16,7%
- génisses d'élevage	anim.	166.484	166.545	+0,0%
- vaches laitières (y. c. réformes)	anim.	281.927	269.979	-4,2%
- vaches allaitantes (y.c. réformes)	anim.	341.795	334.322	-2,2%
<b>porcs</b>	anim.	<b>331.536</b>	<b>320.092</b>	<b>-3,5%</b>
porcelets d'un poids vif de moins de 20 kg	anim.	66.917	58.859	-12,0%
porcs d'un poids vif de 20 kg à moins de 50 kg	anim.	98.472	74.547	-24,3%
porcs à l'engrais d'un poids vif de 50 kg et plus (y. c. truies et verrats de réforme) :				
- porcs de 50 kg à moins de 80 kg	anim.	61.616	83.358	+35,3%
- porcs de 80 kg à moins de 110 kg	anim.	63.958	65.436	+2,3%
- porcs de 110 kg et plus	anim.	8.253	8.264	+0,1%
porcs reproducteurs d'un poids vif de 50 kg et plus :				
- verrats	anim.	805	873	+8,4%
- truies saillies pour la première fois	anim.	4.193	3.886	-7,3%
- autres truies saillies	anim.	19.788	16.895	-14,6%
- jeunes truies d'élevage non saillies	anim.	4.213	4.931	+17,0%
- autres truies non saillies	anim.	3.321	3.043	-8,4%





**Produits animaux**  
**Activité dans l'industrie laitière**

## I.- ACTIVITE DANS L'INDUSTRIE LAITIERE

## 1.- QUANTITES COLLECTEES DE LAIT ET DE CREME + IMPORTATION

PERIODES	Lait					
	Ordinaire		AA		Total (toute teneur)	
	1 000 l	Matière grasse g/l	1 000 l	Matière grasse g/l	1 000 l	Matière grasse g/l
1997	2 160 904	41,56	697 062	43,28	2 857 965	41,98
1998	2 381 997	42,01	808 991	43,17	3 190 988	42,31
1999	2 316 365	41,53	852 768	42,76	3 169 133	41,86
2000	2 116 413	41,66	917 062	43,00	3 033 475	42,07
2001						
2002						
<b>2001</b>						
Janvier	160 748	43,00	93 133	43,91	253 880	43,33
Février	154 316	42,50	85 755	43,77	240 071	42,95
Mars	179 162	42,27	94 726	43,66	273 888	42,75
Avril	172 222	42,04	89 157	43,62	261 380	42,58
Mai	199 687	41,18	90 313	42,85	290 000	41,70
Juin	197 831	40,04	79 992	41,85	277 823	40,56
Juillet	192 476	39,78	72 520	41,31	264 996	40,20
Août	170 522	39,81	65 552	41,39	236 074	40,25
Septembre	148 475	42,31	64 960	42,96	213 435	42,51
Octobre	159 644	42,47	75 310	42,95	234 953	42,63
Novembre	-	-	-	-	-	-
Décembre	-	-	-	-	-	-

PERIODES	Crème		Lait écrémé 1 000 l
	1 000 l	% Matière grasse	
1997	1 474	38,75	22 047
1998	2 544	41,07	19 678
1999	1 519	41,06	18 535
2000	9	38,69	18 858
2001			
2002			
<b>2001</b>			
Janvier	-	-	1 123
Février	1	39,40	1 136
Mars	2	39,49	1 261
Avril	1	40,09	1 177
Mai	2	39,54	1 703
Juin	2	43,59	1 877
Juillet	1	40,14	1 659
Août	1	39,72	1 623
Septembre	1	39,69	1 413
Octobre	2	39,64	1 468
Novembre	-	-	-
Décembre	-	-	-

## I.- ACTIVITE DANS L'INDUSTRIE LAITIERE (suite)

## 2.- QUANTITES DE LAIT ET DE CREME PREPAREES (1 000 l) ET STOCKS DE FIN DE PERIODE

PERIODES	Lait entier			Lait demi-écrémé		
	Avec marque de contrôle AA	Autre	Total	Stocks	Total	Stocks
1997	35 351	223 393	258 744	67 576	377 232	125 665
1998	30 585	214 647	245 233	77 659	365 113	136 705
1999	29 352	185 960	215 312	76 669	350 971	137 892
2000	26 428	180 029	206 457	70 497	360 897	133 146
2001						
2002						
<b>2001</b>						
Janvier	2 135	16 561	18 696	5 204	33 776	10 483
Février	2 225	15 193	17 418	5 662	33 645	11 585
Mars	2 151	17 473	19 623	5 307	34 471	9 237
Avril	1 873	16 226	18 100	6 340	30 968	9 840
Mai	2 129	14 060	16 189	5 105	31 743	11 159
Juin	1 552	14 545	16 097	5 092	28 904	9 832
Juillet	1 600	13 641	15 241	5 211	29 540	11 231
Août	1 539	11 829	13 369	4 050	28 084	8 045
Septembre	2 066	12 851	14 917	4 900	29 021	8 296
Octobre	1 904	13 471	15 375	3 542	35 740	8 921
Novembre	-	-	-	-	-	-
Décembre	-	-	-	-	-	-
PERIODES	Lait écrémé		Lait battu			
	Total	Stocks	Total	Stocks		
1997	74 299	24 343	25 121	1 661		
1998	77 041	29 456	25 189	2 078		
1999	64 500	27 149	26 345	2 270		
2000	76 093	23 649	28 840	2 862		
2001						
2002						
<b>2001</b>						
Janvier	6 802	1 949	2 431	193		
Février	6 448	2 270	2 216	227		
Mars	7 514	2 167	2 411	206		
Avril	6 680	2 361	2 284	209		
Mai	5 367	2 056	2 752	204		
Juin	5 958	2 209	2 637	224		
Juillet	4 834	2 326	2 856	315		
Août	5 814	1 929	2 529	194		
Septembre	4 631	1 897	2 266	204		
Octobre	3 721	1 184	2 728	318		
Novembre	-	-	-	-		
Décembre	-	-	-	-		
PERIODES	Crème nature d'une teneur en matières grasses du lait					
	Egale ou supérieure à 40%	Comprise entre 30 et 39%	Inférieure ou égale à 29%	Total	Stocks	
1997	13 906	34 446	34 619	82 970	7 041	
1998	13 950	35 193	41 075	90 218	8 043	
1999	12 762	35 194	41 064	89 019	7 989	
2000	11 360	39 234	44 018	94 612	8 168	
2001						
2002						
<b>2001</b>						
Janvier	800	2 693	3 699	7 192	680	
Février	954	2 608	3 531	7 093	703	
Mars	1 107	2 931	4 193	8 231	612	
Avril	1 191	2 687	6 720	10 598	587	
Mai	888	3 033	4 477	8 399	586	
Juin	691	3 933	2 875	7 498	473	
Juillet	667	3 036	4 006	7 708	690	
Août	913	2 562	3 635	7 110	441	
Septembre	846	2 387	3 742	6 975	569	
Octobre	1 231	1 207	6 138	8 576	597	
Novembre	-	-	-	-	-	
Décembre	-	-	-	-	-	

## I.- ACTIVITE DANS L'INDUSTRIE LAITIERE (suite)

## 3.- QUANTITES DE LAIT RISTOURNEES AUX PRODUCTEURS (1 000 l)

PERIODES	Lait écrémé	Lait battu	Lait écrémé acidifié artificiellement
1997	..	..	..
1998	-	4 796	..
1999	-	5 764	..
2000	-	5 514	..
2001			
2002			
<b>2001</b>			
Janvier	-	409	..
Février	-	397	..
Mars	-	537	..
Avril	-	416	..
Mai	-	537	..
Juin	-	539	..
Juillet	-	344	..
Août	-	316	..
Septembre	-	250	..
Octobre	-	491	..
Novembre	-	-	-
Décembre	-	-	-

## I.- ACTIVITE DANS L'INDUSTRIE LAITIERE (suite)

## 4.- FABRICATION DE PRODUITS DERIVES - QUANTITES PRODUITES ET STOCKS DE FIN DE PERIODE (1 000 KG)

PERIODES	Beurre			
	Beurre de laiterie		Beurre retravaillé	
	Production	Stocks	Production	Stocks
1997	29 837	6 180	34 570	11 019
1998	35 249	12 037	31 552	12 854
1999	37 692	11 874	29 660	13 757
2000	35 505	13 881	30 002	12 347
2001				
2002				
<b>2001</b>				
Janvier	3 198	1 750	2 376	1 009
Février	2 472	2 360	2 470	1 021
Mars	2 548	2 266	3 032	1 186
Avril	2 810	1 850	3 112	1 235
Mai	3 262	2 603	2 849	1 202
Juin	3 362	3 079	2 610	1 095
Juillet	3 302	3 129	2 870	926
Août	2 631	2 862	2 864	1 047
Septembre	2 092	2 962	2 679	1 254
Octobre	2 595	2 765	3 233	1 314
Novembre	-	-	-	-
Décembre	-	-	-	-

PERIODES	Autres matières grasses laitières à teneur en graisse butyrique				Mélanges de matières grasses animales ou végétales et de matières grasses laitières	
	Inférieure à 80% (1)		Egale ou supérieure à 90% (2)			
	Production	Stocks	Production	Stocks	Production	Stocks
1997	..	..	79 653	30 108	9 894	8 241
1998	..	..	74 147	33 960	..	..
1999	..	..	71 854	45 073	..	..
2000	..	..	75 199	33 379	..	..
2001						
2002						
<b>2001</b>						
Janvier	..	..	7 154	2 949	..	..
Février	..	..	5 763	2 461	..	..
Mars	..	..	10 462	2 935	..	..
Avril	..	..	5 730	2 632	..	..
Mai	..	..	5 766	2 031	..	..
Juin	..	..	6 360	2 228	..	..
Juillet	..	..	5 111	2 103	..	..
Août	..	..	5 790	2 187	..	..
Septembre	..	..	4 857	2 226	..	..
Octobre	..	..	6 651	2 280	..	..
Novembre	-	-	-	-	-	-
Décembre	-	-	-	-	-	-

(1) C'est-à-dire: trois quarts beurre, demi-beurre et autre.

(2) C'est-à-dire: beurre concentré, matière grasse lait. anhydre, butteroil et ghee.

## I.- ACTIVITE DANS L'INDUSTRIE LAITIERE (suite)

## 4.- FABRICATION DE PRODUITS DERIVES - QUANTITES PRODUITES ET STOCKS DE FIN DE PERIODE (1 000 KG) (suite)

PERIODES	Poudre à base de			
	Crème, lait entier, lait demi-écrémé (3)		Lait écrémé et lait battu (4)	
	Production	Stocks	Production	Stocks
1997	72 466	50 043	57 355	33 919
1998	77 939	56 332	57 017	38 347
1999	60 287	84 090	84 408	70 968
2000	67 460	47 880	78 120	45 494
2001				
2002				
<b>2001</b>				
Janvier	8 208	4 852	5 300	3 718
Février	7 517	5 475	3 959	3 252
Mars	7 531	5 663	5 133	3 928
Avril	6 444	7 379	5 276	5 215
Mai	8 245	8 420	6 146	5 780
Juin	8 502	8 445	8 789	8 138
Juillet	6 142	6 852	6 638	8 565
Août	5 548	8 404	5 251	8 229
Septembre	5 271	5 824	4 088	7 078
Octobre	6 289	4 816	5 015	6 472
Novembre	-	-	-	-
Décembre	-	-	-	-

PERIODES	Poudre à base de				Lait et lactosérum concentrés	
	Lactosérum		Autres		Production	Stocks
	Production	Stocks	Production	Stocks		
1997	..	..	10 772	10 854	66 252	7 417
1998	-	-	9 996	11 433	81 901	12 546
1999	-	-	11 487	11 834	70 768	11 729
2000	-	12	12 322	4 711	82 978	7 351
2001						
2002						
<b>2001</b>						
Janvier	-	-	1 113	503	7 986	822
Février	-	-	978	283	6 642	781
Mars	-	-	1 252	377	7 403	486
Avril	-	-	1 047	319	6 326	570
Mai	-	-	1 150	475	8 051	589
Juin	-	-	1 139	901	8 472	607
Juillet	-	-	748	630	8 799	798
Août	-	-	842	895	8 389	492
Septembre	-	-	809	553	7 745	749
Octobre	-	-	1 069	755	8 331	1 038
Novembre	-	-	-	-	-	-
Décembre	-	-	-	-	-	-

(3) Crème (MG: 42% et plus), lait entier (MG: 26 à - 42%), lait demi-écrémé et partiellement écrémé (MG: + 1,5 à - 26%).

(4) Lait écrémé (MG: 1,5% max).

## I.- ACTIVITE DANS L'INDUSTRIE LAITIERE (suite)

## 4.- FABRICATION DE PRODUITS DERIVES - QUANTITES PRODUITES ET STOCKS DE FIN DE PERIODE (1 000 KG) (suite)

PERIODES	Fromages frais					
	Blanc nature		Aux fruits aromatisés, ...		Ricotta	Stocks
	Ecrémé	Autres	Ecrémé	Autres		
1997	11 958	2 931	6 565	1 071	191	53
1998	8 453	2 159	6 378	..	179	28
1999	7 276	2 113	3 058	1 045	182	62
2000	6 460	1 933	419	433	180	25
2001						
2002						
<b>2001</b>						
Janvier	572	139	48	41	12	1
Février	540	128	37	28	12	3
Mars	664	166	41	35	12	6
Avril	598	154	31	29	13	2
Mai	636	227	46	34	22	1
Juin	635	180	55	19	13	2
Juillet	583	167	31	14	11	2
Août	555	199	176	..	10	1
Septembre	449	140	154	17	11	2
Octobre	583	155	168	30	9	2
Novembre	-	-	-	-	-	-
Décembre	-	-	-	-	-	-

PERIODES	Fromages			
	Cheddar	Gouda	Herve	Fromages de type italien
1997	..	5 824	398	3 575
1998	..	4 994	286	3 638
1999	..	4 075	418	5 123
2000	..	5 186	510	10 419
2001				
2002				
<b>2001</b>				
Janvier	..	187	54	1 310
Février	..	177	42	1 131
Mars	..	261	40	1 441
Avril	..	178	48	1 230
Mai	..	294	42	1 427
Juin	..	197	29	1 282
Juillet	..	174	37	1 485
Août	..	236	47	1 269
Septembre	..	222	56	998
Octobre	..	241	57	1 364
Novembre	-	-	-	-
Décembre	-	-	-	-



## I.- ACTIVITE DANS L'INDUSTRIE LAITIERE (suite)

## 4.- FABRICATION DE PRODUITS DERIVES - QUANTITES PRODUITES ET STOCKS DE FIN DE PERIODE (1 000 KG OU 1 000 L) (suite)

PERIODES	Fromages (suite)		Fromage fondu (1 000 kg)	Stocks de fromage fondu (1 000 kg)
	Autres fromages (1 000 kg)	Stocks de fromages (1 000 kg)		
1997	27 390	42 010	54 964	29 110
1998	32 516	44 734	52 906	23 668
1999	25 641	47 100	51 824	22 154
2000	26 210	35 910	55 407	18 652
2001				
2002				
<b>2001</b>				
Janvier	2 378	2 207	3 614	1 422
Février	2 152	3 022	3 883	1 349
Mars	2 228	3 468	4 327	1 758
Avril	2 057	3 569	4 144	1 314
Mai	2 129	3 798	3 312	1 164
Juin	2 054	4 211	3 153	1 404
Juillet	1 939	4 091	4 547	1 821
Août	2 091	4 047	2 116	1 056
Septembre	2 153	2 313	3 579	1 399
Octobre	2 310	3 866	4 857	1 609
Novembre	-	-	-	-
Décembre	-	-	-	-

PERIODES	Laits fermentés			
	Nature (5)		Autres (6)	
	Production (1 000 l)	Stocks (1 000 l)	Production (1 000 l)	Stocks (1 000 l)
1997	18 502	2 030	98 827	34 747
1998	29 377	2 588	102 844	35 324
1999	47 112	1 509	100 137	36 714
2000	55 590	668	101 767	36 978
2001				
2002				
<b>2001</b>				
Janvier	5 693	3	8 591	3 502
Février	5 381	1	7 668	3 349
Mars	6 042	149	10 182	2 755
Avril	5 670	55	11 152	3 252
Mai	6 000	191	11 227	3 108
Juin	5 620	3	10 418	3 108
Juillet	4 780	12	9 121	2 710
Août	4 818	41	9 140	2 957
Septembre	4 997	40	8 569	2 479
Octobre	5 813	4	9 707	2 581
Novembre	-	-	-	-
Décembre	-	-	-	-

(5) Y compris avec sucre ou autres édulcorants.

(6) Aromatisé, aux fruits,...

## I.- ACTIVITE DANS L'INDUSTRIE LAITIERE (suite)

## 4.- FABRICATION DE PRODUITS DERIVES - QUANTITES PRODUITES ET STOCKS DE FIN DE PERIODE (1 000 L) (suite)

PERIODES	Yoghourt			
	Nature		Autre	
	Production	Stocks	Production	Stocks
1997	36 614	3 309	44 482	350
1998	32 892	3 790	50 784	334
1999	28 180	5 711	26 736	300
2000	35 148	4 870	29 438	333
2001				
2002				
<b>2001</b>				
Janvier	3 063	370	2 535	30
Février	2 977	491	3 070	20
Mars	3 169	383	3 763	28
Avril	2 924	327	3 431	24
Mai	3 263	359	3 505	30
Juin	2 875	356	3 553	20
Juillet	2 751	442	3 372	17
Août	2 787	246	3 552	32
Septembre	1 723	158	2 837	23
Octobre	2 054	213	3 363	31
Novembre	-	-	-	-
Décembre	-	-	-	-
PERIODES	Autres laits et boissons lactées			
	Lait vitaminé, enrichi en protéines		Lait battu aromatisé, fruité	
	Production	Stocks	Production	Stocks
1997	6 860	1 958	..	..
1998	7 878	2 732	..	..
1999	6 921	3 060	..	..
2000	7 699	2 905	..	..
2001				
2002				
<b>2001</b>				
Janvier	756	241	..	..
Février	855	314	..	..
Mars	834	246	..	..
Avril	827	296	..	..
Mai	792	344	..	..
Juin	804	326	..	..
Juillet	819	309	..	..
Août	673	148	..	..
Septembre	754	227	..	..
Octobre	934	182	..	..
Novembre	-	-	-	-
Décembre	-	-	-	-

## I.- ACTIVITE DANS L'INDUSTRIE LAITIERE (suite)

## 4.- FABRICATION DE PRODUITS DERIVES - QUANTITES PRODUITES ET STOCKS DE FIN DE PERIODE (1 000 KG OU 1 000 L) (suite)

PERIODES	Autres laits et boissons lactées (suite)		Desserts lactés	
	Lait chocolaté			
	Production (1 000 l)	Stocks (1 000 l)	Production (1 000 kg)	Stocks (1 000 kg)
1997	70 958	41 179	73 990	5 620
1998	69 120	31 321	81 382	4 290
1999	90 041	33 270	79 173	5 008
2000	89 153	29 371	81 195	4 743
2001				
2002				
<b>2001</b>				
Janvier	7 999	2 500	6 136	296
Février	7 761	2 406	6 250	186
Mars	8 340	2 245	8 579	169
Avril	7 813	2 523	7 773	205
Mai	7 396	2 081	6 144	235
Juin	7 364	2 071	6 671	191
Juillet	7 046	2 324	6 225	407
Août	6 642	1 928	5 613	207
Septembre	7 171	2 200	4 790	267
Octobre	6 856	1 939	6 288	207
Novembre	-	-	-	-
Décembre	-	-	-	-

PERIODES	Glaces de consommation (7)		Lactosérum pour alimentation du bétail (1 000 l)
	Production (1 000 l)	Stocks (1 000 l)	
1997	98 658	448	28 136
1998	99 246	332	26 608
1999	86 273	-	13 304
2000	98 867	-	13 679
2001			
2002			
<b>2001</b>			
Janvier	6 211	-	1 503
Février	7 374	-	1 245
Mars	8 929	-	1 747
Avril	9 508	-	1 225
Mai	12 401	-	1 268
Juin	13 513	-	1 161
Juillet	13 407	-	1 175
Août	11 455	-	1 516
Septembre	6 828	-	1 162
Octobre	5 937	-	1 350
Novembre	-	-	-
Décembre	-	-	-

(7) Comprend: crème glacée (MG lait: 7% et plus), glace au lait (MG lait: 2,5% et plus), glace au yoghourt et autre glace.

**Produits animaux**  
**Importance du cheptel porcin**

## II.- IMPORTANCE DU CHEPTEL PORCIN

DATES	Nature de l'enquête	Nombre de détenteurs de porcs	Porcelets d'un poids vif de moins de 20 kg	Porcs d'un poids vif de 20 à moins de 50 kg	Porcs d'un poids vif de 50 kg et plus					Ensemble
					Porcs à l'engrais (y compris verrats de réforme et truies de réforme)	Porcs reproducteurs				
						Total	dont:			
						Verrats	Truies saillies	Truies d'élevage non saillies		
1995										
1 avril	sondage	..	2 011 400	1 665 300	2 528 300	751 200	17 100	536 300	197 800	6 956 200
15 mai	recensement	13 042	2 050 378	1 757 559	2 698 947	761 607	18 801	542 467	200 339	7 268 491
1 août	sondage	..	1 954 100	1 802 600	2 652 900	729 700	17 200	518 400	194 100	7 139 300
1 décembre	recensement	12 787	1 894 367	1 763 097	2 736 443	759 303	16 761	537 112	198 070	7 153 210
1996										
1 avril	sondage	..	2 000 100	1 672 600	2 681 100	746 800	14 600	533 200	199 000	7 100 600
15 mai	recensement	12 163	2 000 937	1 763 208	2 702 994	758 213	17 239	546 430	194 544	7 225 352
1 août	sondage	..	2 046 600	1 870 900	2 724 000	771 600	16 400	557 900	197 300	7 413 100
1 décembre	recensement	11 978	1 918 294	1 761 863	2 678 063	758 535	16 543	542 331	190 463	7 116 755
1997										
1 avril	sondage	..	1 987 300	1 575 200	2 589 900	764 100	16 400	538 000	209 700	6 916 500
15 mai	recensement	11 625	2 059 743	1 729 723	2 751 166	772 591	16 516	562 425	193 650	7 313 223
1 août	sondage	..	2 131 000	1 762 600	2 732 200	759 600	15 600	549 000	195 000	7 385 400
1 décembre	recensement	11 647	2 006 534	1 780 645	2 805 170	770 131	16 034	555 047	199 150	7 362 580
1998										
1 avril	sondage	..	2 162 200	1 739 400	2 777 300	781 400	18 900	564 800	197 700	7 460 300
15 mai	recensement	11 578	2 221 041	1 816 433	2 800 103	794 139	16 265	583 589	194 285	7 631 716
1 août	sondage	..	2 175 800	1 755 200	2 823 600	758 200	15 900	555 800	186 500	7 512 800
1 décembre	recensement	11 392	2 074 880	1 848 143	2 858 980	769 106	14 587	559 136	195 383	7 551 109
1999										
1 avril	sondage	..	2 177 648	1 797 720	2 781 627	754 647	16 653	555 560	182 434	7 511 642
15 mai	recensement	10 957	2 207 661	1 825 998	2 903 327	768 641	15 364	566 706	186 571	7 705 627
1 août	sondage	..	2 182 296	1 755 245	3 152 653	753 556	14 662	553 542	185 352	7 843 750
1 décembre	recensement	10 611	1 978 515	1 777 508	2 832 471	733 247	13 512	542 791	176 944	7 321 741
2000										
1 avril	sondage	..	2 076 581	1 717 269	2 765 639	728 182	15 541	543 182	169 459	7 287 671
15 mai	recensement	10 232	2 084 841	1 793 985	2 756 118	733 595	13 420	546 614	173 561	7 368 539
1 août	sondage	..	2 006 803	1 653 810	2 761 532	703 818	11 924	517 559	174 335	7 125 963
15 novembre	sondage	..	2 012 658	1 692 119	2 833 694	727 703	12 637	546 430	168 636	7 266 174
2001										
1 avril	sondage	..	1 953 260	1 435 006	2 629 794	688 372	13 258	520 502	154 612	6 706 432
15 mai	recensement	9 593	1 867 891	1 469 068	2 787 987	708 775	12 643	532 003	164 129	6 833 721
1 août	sondage	..	1 925 842	1 636 890	2 629 159	680 384	11 229	514 920	154 235	6 872 275
15 novembre	sondage	..	1 749 896	1 421 449	2 919 678	684 208	11 109	514 122	158 977	6 775 231

**Produits animaux**  
**Animaux abattus : Année 2000**  
(chiffres corrigés)

### III.- ANIMAUX ABATTUS - SOUMIS A L'EXPERTISE ET DECLARES PROPRES A LA CONSOMMATION

#### 1. ENSEMBLE DES ABATTAGES - NOMBRE ET POIDS (en kg) DES ANIMAUX ABATTUS

PERIODES ET PROVINCES	Boeufs			Taureaux		
	Nombre	Poids vif	Poids abattu	Nombre	Poids vif	Poids abattu
1998	11 923	7 325 215	4 541 644	272 735	184 564 419	116 275 575
1999	6 263	3 961 977	2 456 427	231 127	159 473 878	102 063 308
<b>1er trimestre 2000</b>						
<b>BELGIQUE</b>	<b>286</b>	<b>189 713</b>	<b>117 626</b>	<b>62 572</b>	<b>44 013 841</b>	<b>28 168 856</b>
Rég. de Bruxelles-Capitale	1	638	396	2 124	1 494 287	956 344
Région flamande	59	38 899	24 119	29 842	21 000 307	13 440 195
Province d'Anvers	1	638	396	3 287	2 314 808	1 481 477
Province de Limbourg	1	653	405	3 900	2 748 801	1 759 231
Province de Flandre orientale	30	19 719	12 227	10 215	7 183 137	4 597 206
Province de Brabant Flamand	-	-	-	11	7 714	4 937
Province de Flandre occidentale	27	17 889	11 091	12 429	8 745 847	5 597 344
Région wallonne	226	150 176	93 111	30 606	21 519 247	13 772 317
Province de Brabant wallon	-	-	-	6	4 224	2 702
Province de Hainaut	198	131 451	81 501	8 562	6 028 371	3 858 158
Province de Liège	-	-	-	18 766	13 185 357	8 438 629
Province de Luxembourg	20	13 525	8 385	782	550 494	352 316
Province de Namur	8	5 200	3 225	2 490	1 750 801	1 120 512
<b>2ème trimestre 2000</b>						
<b>BELGIQUE</b>	<b>250</b>	<b>183 922</b>	<b>114 040</b>	<b>62 109</b>	<b>42 588 622</b>	<b>27 256 731</b>
Rég. de Bruxelles-Capitale	4	2 894	1 795	2 152	1 475 380	944 243
Région flamande	56	41 220	25 560	29 418	20 168 583	12 907 899
Province d'Anvers	-	-	-	3 192	2 188 134	1 400 406
Province de Limbourg	-	-	-	3 241	2 220 344	1 421 022
Province de Flandre orientale	26	19 144	11 871	9 804	6 721 978	4 302 067
Province de Brabant Flamand	-	-	-	2	1 367	875
Province de Flandre occidentale	30	22 076	13 689	13 179	9 036 760	5 783 529
Région wallonne	190	139 808	86 685	30 539	20 944 659	13 404 589
Province de Brabant wallon	-	-	-	2	1 367	875
Province de Hainaut	187	137 637	85 339	9 200	6 311 663	4 039 465
Province de Liège	-	-	-	19 037	13 051 681	8 353 079
Province de Luxembourg	-	-	-	822	563 564	360 683
Province de Namur	3	2 171	1 346	1 478	1 016 384	650 487
<b>3ème trimestre 2000</b>						
<b>BELGIQUE</b>	<b>272</b>	<b>197 734</b>	<b>122 600</b>	<b>62 357</b>	<b>42 748 811</b>	<b>27 359 248</b>
Rég. de Bruxelles-Capitale	-	-	-	1 990	1 370 416	877 066
Région flamande	34	24 777	15 364	28 776	19 730 246	12 627 359
Province d'Anvers	-	-	-	2 951	2 026 797	1 297 150
Province de Limbourg	-	-	-	3 120	2 140 136	1 369 687
Province de Flandre orientale	17	12 489	7 745	10 793	7 394 249	4 732 318
Province de Brabant Flamand	-	-	-	3	2 031	1 300
Province de Flandre occidentale	17	12 288	7 619	11 909	8 167 033	5 226 904
Région wallonne	238	172 957	107 236	31 591	21 648 149	13 854 823
Province de Brabant wallon	-	-	-	1	717	459
Province de Hainaut	220	159 923	99 155	8 725	5 969 471	3 820 465
Province de Liège	-	-	-	19 664	13 492 148	8 634 974
Province de Luxembourg	12	8 697	5 392	992	679 702	435 012
Province de Namur	6	4 337	2 689	2 209	1 506 111	963 913
<b>4ème trimestre 2000</b>						
<b>BELGIQUE</b>	<b>308</b>	<b>212 670</b>	<b>131 852</b>	<b>60 525</b>	<b>40 097 488</b>	<b>25 662 386</b>
Rég. de Bruxelles-Capitale	1	691	428	2 157	1 424 370	911 598
Région flamande	19	13 115	8 131	28 114	18 619 254	11 916 316
Province d'Anvers	-	-	-	3 368	2 226 774	1 425 135
Province de Limbourg	-	-	-	3 462	2 288 178	1 464 434
Province de Flandre orientale	3	2 069	1 282	9 926	6 577 154	4 209 376
Province de Brabant Flamand	-	-	-	8	5 242	3 354
Province de Flandre occidentale	16	11 046	6 849	11 350	7 521 906	4 814 017
Région wallonne	288	198 864	123 293	30 254	20 053 864	12 834 472
Province de Brabant wallon	2	1 382	857	10	6 656	4 259
Province de Hainaut	239	165 025	102 315	8 736	5 786 884	3 703 606
Province de Liège	-	-	-	18 272	12 117 814	7 755 401
Province de Luxembourg	34	23 480	14 556	1 837	1 210 334	774 614
Province de Namur	13	8 977	5 565	1 399	932 176	596 592
<b>L'année 2000</b>						
<b>BELGIQUE</b>	<b>1 116</b>	<b>784 039</b>	<b>486 118</b>	<b>247 563</b>	<b>169 448 762</b>	<b>108 447 221</b>
Rég. de Bruxelles-Capitale	6	4 223	2 619	8 423	5 764 453	3 689 251
Région flamande	168	118 011	73 174	116 150	79 518 390	50 891 769
Province d'Anvers	1	638	396	12 798	8 756 513	5 604 168
Province de Limbourg	1	653	405	13 723	9 397 459	6 014 374
Province de Flandre orientale	76	53 421	33 125	40 738	27 876 518	17 840 967
Province de Brabant Flamand	-	-	-	24	16 354	10 466
Province de Flandre occidentale	90	63 299	39 248	48 867	33 471 546	21 421 794
Région wallonne	942	661 805	410 325	122 990	84 165 919	53 866 201
Province de Brabant wallon	2	1 382	857	19	12 964	8 295
Province de Hainaut	844	594 036	368 310	35 223	24 096 389	15 421 694
Province de Liège	-	-	-	75 739	51 847 000	33 182 083
Province de Luxembourg	66	45 702	28 333	4 433	3 004 094	1 922 625
Province de Namur	30	20 685	12 825	7 576	5 205 472	3 331 504

## III.- ANIMAUX ABATTUS - SOUMIS A L'EXPERTISE ET DECLARES PROPRES A LA CONSOMMATION

## 1. ENSEMBLE DES ABATTAGES (suite) - NOMBRE ET POIDS (en kg) DES ANIMAUX ABATTUS

PERIODES ET PROVINCES	Vaches			Génisses		
	Nombre	Poids vif	Poids abattu	Nombre	Poids vif	Poids abattu
1998	275 701	180 249 073	108 149 439	51 824	32 406 630	20 416 203
1999	261 713	175 161 462	106 848 499	45 219	28 906 816	18 211 332
<b>1er trimestre 2000</b>						
<b>BELGIQUE</b>	<b>73 976</b>	<b>48 709 692</b>	<b>29 712 909</b>	<b>9 853</b>	<b>6 234 289</b>	<b>3 927 597</b>
Rég. de Bruxelles-Capitale	5 187	3 419 610	2 085 962	113	71 701	45 172
Région flamande	56 324	37 107 012	22 635 273	7 102	4 491 814	2 829 840
Province d'Anvers	21 742	14 327 325	8 739 667	272	172 234	108 506
Province de Limbourg	3 737	2 459 949	1 500 568	1 080	683 870	430 837
Province de Flandre orientale	15 531	10 226 148	6 237 949	1 166	736 944	464 274
Province de Brabant Flamand	49	32 322	19 717	641	405 501	255 466
Province de Flandre occidentale	15 265	10 061 268	6 137 372	3 943	2 493 265	1 570 757
Région wallonne	12 465	8 183 070	4 991 674	2 638	1 670 774	1 052 585
Province de Brabant wallon	-	-	-	4	2 522	1 589
Province de Hainaut	2 113	1 389 690	847 712	1 384	877 050	552 541
Province de Liège	5 419	3 540 537	2 159 727	304	192 708	121 403
Province de Luxembourg	541	355 758	217 013	140	88 422	55 705
Province de Namur	4 392	2 897 085	1 767 222	806	510 072	321 347
<b>2ème trimestre 2000</b>						
<b>BELGIQUE</b>	<b>66 165</b>	<b>45 507 791</b>	<b>27 759 773</b>	<b>9 274</b>	<b>5 932 033</b>	<b>3 737 188</b>
Rég. de Bruxelles-Capitale	4 292	2 952 518	1 801 038	152	97 924	61 692
Région flamande	52 313	35 991 567	21 954 867	6 776	4 331 265	2 728 699
Province d'Anvers	19 215	13 215 769	8 061 622	286	181 591	114 404
Province de Limbourg	3 151	2 165 675	1 321 066	921	590 515	372 024
Province de Flandre orientale	13 999	9 629 359	5 873 910	811	518 104	326 406
Province de Brabant Flamand	19	13 027	7 948	540	346 015	217 990
Province de Flandre occidentale	15 929	10 967 737	6 690 321	4 218	2 695 040	1 697 875
Région wallonne	9 560	6 563 706	4 003 868	2 346	1 502 844	946 797
Province de Brabant wallon	1	675	412	4	2 481	1 563
Province de Hainaut	2 152	1 475 176	899 861	1 054	675 226	425 396
Province de Liège	3 426	2 350 076	1 433 549	607	390 357	245 926
Province de Luxembourg	518	356 224	217 298	141	90 066	56 742
Province de Namur	3 463	2 381 555	1 452 748	540	344 714	217 170
<b>3ème trimestre 2000</b>						
<b>BELGIQUE</b>	<b>62 180</b>	<b>41 016 807</b>	<b>25 020 262</b>	<b>8 417</b>	<b>5 140 523</b>	<b>3 238 536</b>
Rég. de Bruxelles-Capitale	4 940	3 253 172	1 984 436	25	15 262	9 615
Région flamande	48 504	31 995 962	19 517 542	6 294	3 844 153	2 421 817
Province d'Anvers	17 280	11 389 368	6 947 513	261	159 119	100 244
Province de Limbourg	3 105	2 046 414	1 248 313	819	500 053	315 034
Province de Flandre orientale	13 067	8 634 743	5 267 196	761	464 366	292 550
Province de Brabant Flamand	142	89 850	54 809	271	166 337	104 793
Province de Flandre occidentale	14 910	9 835 587	5 999 711	4 182	2 554 278	1 609 196
Région wallonne	8 736	5 767 673	3 518 284	2 098	1 281 108	807 104
Province de Brabant wallon	-	-	-	-	-	-
Province de Hainaut	1 347	893 693	545 154	756	461 725	290 888
Province de Liège	3 884	2 553 708	1 557 763	814	496 652	312 894
Province de Luxembourg	477	316 009	192 766	98	59 917	37 749
Province de Namur	3 028	2 004 263	1 222 601	430	262 814	165 573
<b>4ème trimestre 2000</b>						
<b>BELGIQUE</b>	<b>65 633</b>	<b>40 559 460</b>	<b>24 741 270</b>	<b>9 377</b>	<b>5 584 920</b>	<b>3 518 507</b>
Rég. de Bruxelles-Capitale	4 873	3 016 137	1 839 843	24	14 280	8 996
Région flamande	50 489	31 195 401	19 029 193	7 166	4 268 061	2 688 885
Province d'Anvers	18 451	11 391 429	6 948 772	297	176 874	111 432
Province de Limbourg	3 525	2 173 652	1 325 927	1 293	769 351	484 694
Province de Flandre orientale	14 730	9 095 324	5 548 146	1 228	731 273	460 702
Province de Brabant Flamand	248	156 791	95 643	469	276 956	174 483
Province de Flandre occidentale	13 535	8 378 205	5 110 705	3 879	2 313 607	1 457 574
Région wallonne	10 271	6 347 922	3 872 234	2 187	1 302 579	820 626
Province de Brabant wallon	3	1 850	1 128	2	1 172	738
Province de Hainaut	1 399	865 846	528 169	773	460 458	290 088
Province de Liège	4 740	2 931 904	1 788 462	849	505 694	318 590
Province de Luxembourg	692	426 594	260 222	218	129 755	81 745
Province de Namur	3 437	2 121 728	1 294 253	345	205 500	129 465
<b>L'année 2000</b>						
<b>BELGIQUE</b>	<b>267 954</b>	<b>175 793 750</b>	<b>107 234 214</b>	<b>36 921</b>	<b>22 891 765</b>	<b>14 421 828</b>
Rég. de Bruxelles-Capitale	19 292	12 641 437	7 711 279	314	199 167	125 475
Région flamande	207 630	136 289 942	83 136 875	27 338	16 935 293	10 669 241
Province d'Anvers	76 688	50 323 891	30 697 574	1 116	689 818	434 586
Province de Limbourg	13 518	8 845 690	5 395 874	4 113	2 543 789	1 602 589
Province de Flandre orientale	57 327	37 585 574	22 927 201	3 966	2 450 687	1 543 932
Province de Brabant Flamand	458	291 990	178 117	1 921	1 194 809	752 732
Province de Flandre occidentale	59 639	39 242 797	23 938 109	16 222	10 056 190	6 335 402
Région wallonne	41 032	26 862 371	16 386 060	9 269	5 757 305	3 627 112
Province de Brabant wallon	4	2 525	1 540	10	6 175	3 890
Province de Hainaut	7 011	4 624 405	2 820 896	3 967	2 474 459	1 558 913
Province de Liège	17 469	11 376 225	6 939 501	2 574	1 585 411	998 813
Province de Luxembourg	2 228	1 454 585	887 299	597	368 160	231 941
Province de Namur	14 320	9 404 631	5 736 824	2 121	1 323 100	833 555



## III.- ANIMAUX ABATTUS - SOUMIS A L'EXPERTISE ET DECLARES PROPRES A LA CONSOMMATION

## 1. ENSEMBLE DES ABATTAGES (suite) - NOMBRE ET POIDS (en kg) DES ANIMAUX ABATTUS

PERIODES ET PROVINCES	Veaux			Ensemble des bovidés		
	Nombre	Poids vif	Poids abattu	Nombre	Poids vif	Poids abattu
1998	311 083	74 650 208	46 283 099	923 266	479 195 545	295 665 960
1999	268 419	69 741 996	43 240 010	812 741	437 246 129	272 819 576
<b>1er trimestre 2000</b>						
<b>BELGIQUE</b>	<b>65 983</b>	<b>16 891 648</b>	<b>10 472 822</b>	<b>212 670</b>	<b>116 039 183</b>	<b>72 399 810</b>
Rég. de Bruxelles-Capitale	457	116 992	72 536	7 882	5 103 228	3 160 410
Région flamande	63 981	16 379 136	10 155 063	157 308	79 017 168	49 084 490
Province d'Anvers	50 918	13 035 008	8 081 707	76 220	29 850 013	18 411 753
Province de Limbourg	10 881	2 785 536	1 727 032	19 599	8 678 809	5 418 073
Province de Flandre orientale	230	58 880	36 506	27 172	18 224 828	11 348 162
Province de Brabant Flamand	14	3 584	2 222	715	449 121	282 342
Province de Flandre occidentale	1 938	496 128	307 596	33 602	21 814 397	13 624 160
Région wallonne	1 545	395 520	245 223	47 480	31 918 787	20 154 910
Province de Brabant wallon	1	256	159	11	7 002	4 450
Province de Hainaut	648	165 888	102 853	12 905	8 592 450	5 442 765
Province de Liège	733	187 648	116 342	25 222	17 106 250	10 836 101
Province de Luxembourg	74	18 944	11 744	1 557	1 027 143	645 163
Province de Namur	89	22 784	14 125	7 785	5 185 942	3 226 431
<b>2ème trimestre 2000</b>						
<b>BELGIQUE</b>	<b>75 166</b>	<b>19 368 137</b>	<b>12 008 257</b>	<b>212 964</b>	<b>113 580 505</b>	<b>70 875 989</b>
Rég. de Bruxelles-Capitale	455	117 244	72 691	7 055	4 645 960	2 881 459
Région flamande	72 904	18 785 584	11 647 068	161 467	79 318 219	49 264 093
Province d'Anvers	58 417	15 052 774	9 332 722	81 110	30 638 268	18 909 154
Province de Limbourg	12 159	3 132 857	1 942 372	19 472	8 109 391	5 056 484
Province de Flandre orientale	212	54 628	33 870	24 852	16 943 213	10 548 124
Province de Brabant Flamand	10	2 580	1 600	571	362 989	228 413
Province de Flandre occidentale	2 106	542 745	336 504	35 482	23 264 358	14 521 918
Région wallonne	1 807	465 309	288 498	44 442	29 616 326	18 730 437
Province de Brabant wallon	-	-	-	7	4 523	2 850
Province de Hainaut	684	176 247	109 276	13 277	8 775 949	5 559 337
Province de Liège	571	147 104	91 207	23 641	15 939 218	10 123 761
Province de Luxembourg	58	14 948	9 269	1 539	1 024 802	643 992
Province de Namur	494	127 010	78 746	5 978	3 871 834	2 400 487
<b>3ème trimestre 2000</b>						
<b>BELGIQUE</b>	<b>68 470</b>	<b>17 779 890</b>	<b>11 023 519</b>	<b>201 696</b>	<b>106 883 765</b>	<b>66 764 165</b>
Rég. de Bruxelles-Capitale	361	93 771	58 138	7 316	4 732 621	2 929 255
Région flamande	66 873	17 365 250	10 766 447	150 481	72 960 388	45 348 529
Province d'Anvers	53 697	13 943 972	8 645 263	74 189	27 519 256	16 990 170
Province de Limbourg	11 038	2 865 992	1 776 912	18 082	7 552 595	4 709 946
Province de Flandre orientale	209	54 269	33 644	24 847	16 560 116	10 333 453
Province de Brabant Flamand	9	2 347	1 455	425	260 565	162 357
Province de Flandre occidentale	1 920	498 670	309 173	32 938	21 067 856	13 152 603
Région wallonne	1 236	320 869	198 934	43 899	29 190 756	18 486 381
Province de Brabant wallon	-	-	-	1	717	459
Province de Hainaut	502	130 327	80 801	11 550	7 615 139	4 836 463
Province de Liège	564	146 366	90 744	24 926	16 688 874	10 596 375
Province de Luxembourg	57	14 826	9 192	1 636	1 079 151	680 111
Province de Namur	113	29 350	18 197	5 786	3 806 875	2 372 973
<b>4ème trimestre 2000</b>						
<b>BELGIQUE</b>	<b>69 753</b>	<b>18 171 314</b>	<b>11 266 229</b>	<b>205 596</b>	<b>104 625 852</b>	<b>65 320 244</b>
Rég. de Bruxelles-Capitale	458	119 371	74 010	7 513	4 574 849	2 834 875
Région flamande	67 812	17 666 146	10 953 019	153 600	71 761 977	44 595 544
Province d'Anvers	52 882	13 778 263	8 542 524	74 998	27 573 340	17 027 863
Province de Limbourg	13 032	3 391 271	2 102 590	21 312	8 622 452	5 377 645
Province de Flandre orientale	227	59 159	36 682	26 114	16 484 979	10 256 188
Province de Brabant Flamand	12	3 108	1 927	737	442 097	275 407
Province de Flandre occidentale	1 659	434 345	269 296	30 439	18 659 109	11 658 441
Région wallonne	1 483	385 797	239 200	44 483	28 289 026	17 889 825
Province de Brabant wallon	-	-	-	17	11 060	6 982
Province de Hainaut	411	106 972	66 326	11 558	7 385 185	4 690 504
Province de Liège	812	211 009	130 825	24 673	15 766 421	9 993 278
Province de Luxembourg	96	25 054	15 535	2 877	1 815 217	1 146 672
Province de Namur	164	42 762	26 514	5 358	3 311 143	2 052 389
<b>L'année 2000</b>						
<b>BELGIQUE</b>	<b>279 372</b>	<b>72 210 989</b>	<b>44 770 827</b>	<b>832 926</b>	<b>441 129 305</b>	<b>275 360 208</b>
Rég. de Bruxelles-Capitale	1 731	447 378	277 375	29 766	19 056 658	11 805 999
Région flamande	271 570	70 196 116	43 521 597	622 856	303 057 752	188 292 656
Province d'Anvers	215 914	55 810 017	34 602 216	306 517	115 580 877	71 338 940
Province de Limbourg	47 110	12 175 656	7 548 906	78 465	32 963 247	20 562 148
Province de Flandre orientale	878	226 936	140 702	102 985	68 193 136	42 485 927
Province de Brabant Flamand	45	11 619	7 204	2 448	1 514 772	948 519
Province de Flandre occidentale	7 623	1 971 888	1 222 569	132 441	84 805 720	52 957 122
Région wallonne	6 071	1 567 495	971 855	180 304	119 014 895	75 261 553
Province de Brabant wallon	1	256	159	36	23 302	14 741
Province de Hainaut	2 245	579 434	359 256	49 290	32 368 723	20 529 089
Province de Liège	2 680	692 127	429 118	98 462	65 500 763	41 549 515
Province de Luxembourg	285	73 772	45 740	7 609	4 946 313	3 115 938
Province de Namur	860	221 906	137 582	24 907	16 175 794	10 052 290

## III.- ANIMAUX ABATTUS - SOUMIS A L'EXPERTISE ET DECLARES PROPRES A LA CONSOMMATION

## 1. ENSEMBLE DES ABATTAGES (suite) - NOMBRE ET POIDS (en kg) DES ANIMAUX ABATTUS

PERIODES ET PROVINCES	Porcs			Moutons et agneaux		
	Nombre	Poids vif	Poids abattu	Nombre	Poids vif	Poids abattu
1998	11 490 021	1 341 391 864	1 073 113 491	125 953	5 461 954	2 457 928
1999	10 608 237	1 237 841 974	990 273 569	126 547	5 357 952	2 679 005
<b>1er trimestre 2000</b>						
<b>BELGIQUE</b>	<b>2 786 180</b>	<b>329 651 392</b>	<b>263 721 124</b>	<b>34 146</b>	<b>1 427 785</b>	<b>713 924</b>
Rég. de Bruxelles-Capitale	47 119	5 574 757	4 459 806	4 002	166 007	83 004
Région flamande	2 274 797	269 146 276	215 317 028	27 714	1 157 019	578 528
Province d'Anvers	456 726	54 030 257	43 224 207	15 491	648 177	324 095
Province de Limbourg	103 204	12 212 059	9 769 649	3 605	156 385	78 194
Province de Flandre orientale	459 591	54 382 657	43 506 129	1 418	61 336	30 673
Province de Brabant Flamand	6 971	825 023	660 020	5 985	239 158	119 580
Province de Flandre occidentale	1 248 305	147 696 280	118 157 023	1 215	51 963	25 986
Région wallonne	464 264	54 930 359	43 944 290	2 430	104 759	52 392
Province de Brabant wallon	1	116	93	13	572	286
Province de Hainaut	267 398	31 632 579	25 306 065	1 585	68 057	34 034
Province de Liège	195 693	23 158 782	18 527 027	787	34 253	17 130
Province de Luxembourg	340	40 209	32 167	29	1 187	595
Province de Namur	832	98 673	78 938	16	690	347
<b>2ème trimestre 2000</b>						
<b>BELGIQUE</b>	<b>2 742 863</b>	<b>319 595 027</b>	<b>255 676 024</b>	<b>34 713</b>	<b>1 462 032</b>	<b>731 016</b>
Rég. de Bruxelles-Capitale	45 328	5 279 462	4 223 569	3 560	147 234	73 617
Région flamande	2 240 733	261 106 103	208 884 886	28 758	1 211 602	605 801
Province d'Anvers	454 782	52 996 182	42 396 946	17 764	749 968	374 984
Province de Limbourg	105 457	12 262 341	9 825 873	2 464	108 416	54 208
Province de Flandre orientale	438 604	51 115 541	40 892 434	1 091	47 518	23 759
Province de Brabant Flamand	5 959	696 069	556 856	6 375	259 626	129 813
Province de Flandre occidentale	1 235 931	144 015 970	115 212 777	1 064	46 074	23 037
Région wallonne	456 802	53 209 462	42 567 569	2 395	103 196	51 598
Province de Brabant wallon	3	343	274	-	-	-
Province de Hainaut	267 318	31 151 272	24 921 016	1 522	65 486	32 743
Province de Liège	188 332	21 923 892	17 539 114	596	25 932	12 966
Province de Luxembourg	274	32 120	25 697	123	5 070	2 535
Province de Namur	875	101 835	81 468	154	6 708	3 354
<b>3ème trimestre 2000</b>						
<b>BELGIQUE</b>	<b>2 719 873</b>	<b>317 276 555</b>	<b>253 821 237</b>	<b>27 902</b>	<b>1 188 421</b>	<b>594 230</b>
Rég. de Bruxelles-Capitale	36 769	4 303 103	3 442 483	3 371	139 422	69 712
Région flamande	2 237 363	260 982 651	208 786 113	22 814	974 477	487 246
Province d'Anvers	454 996	53 074 020	42 459 216	12 993	555 857	277 929
Province de Limbourg	108 473	12 652 483	10 121 987	3 401	150 860	75 430
Province de Flandre orientale	443 490	51 725 127	41 380 098	965	42 533	21 269
Province de Brabant Flamand	5 337	628 526	502 819	4 358	176 896	88 449
Province de Flandre occidentale	1 225 067	142 902 495	114 321 993	1 097	48 331	24 169
Région wallonne	445 741	51 990 801	41 592 641	1 717	74 522	37 272
Province de Brabant wallon	6	702	562	-	-	-
Province de Hainaut	257 658	30 064 401	24 051 520	645	27 765	13 886
Province de Liège	186 857	21 783 394	17 426 713	728	32 039	16 022
Province de Luxembourg	294	34 322	27 459	153	6 479	3 243
Province de Namur	926	107 982	86 387	191	8 239	4 121
<b>4ème trimestre 2000</b>						
<b>BELGIQUE</b>	<b>2 866 791</b>	<b>336 372 493</b>	<b>269 097 997</b>	<b>35 534</b>	<b>1 406 477</b>	<b>703 265</b>
Rég. de Bruxelles-Capitale	47 131	5 529 768	4 423 813	4 059	158 031	79 017
Région flamande	2 342 096	274 812 990	219 850 398	29 118	1 153 921	576 974
Province d'Anvers	459 727	53 940 023	43 152 018	17 299	686 371	343 188
Province de Limbourg	113 595	13 327 948	10 662 357	4 559	185 491	92 747
Province de Flandre orientale	483 788	56 765 738	45 412 594	700	28 489	14 249
Province de Brabant Flamand	8 294	972 873	778 299	5 682	218 106	109 055
Province de Flandre occidentale	1 276 692	149 806 408	119 845 130	878	35 464	17 735
Région wallonne	477 564	56 029 735	44 823 786	2 357	94 525	47 274
Province de Brabant wallon	-	-	-	-	-	-
Province de Hainaut	284 835	33 418 123	26 734 497	808	32 422	16 217
Province de Liège	191 578	22 476 552	17 981 243	951	38 155	19 081
Province de Luxembourg	235	27 567	22 069	346	13 779	6 891
Province de Namur	916	107 473	85 977	252	10 169	5 085
<b>L' année 2000</b>						
<b>BELGIQUE</b>	<b>11 115 707</b>	<b>1 302 895 467</b>	<b>1 042 316 382</b>	<b>132 295</b>	<b>5 484 715</b>	<b>2 742 435</b>
Rég. de Bruxelles-Capitale	176 347	20 687 090	16 549 671	14 992	610 694	305 350
Région flamande	9 094 989	1 066 048 020	852 838 425	108 404	4 497 019	2 248 549
Province d'Anvers	1 826 231	214 040 482	171 232 387	63 547	2 640 373	1 320 196
Province de Limbourg	430 729	50 474 831	40 379 866	14 029	601 152	300 579
Province de Flandre orientale	1 825 473	213 989 063	171 191 255	4 174	179 876	89 950
Province de Brabant Flamand	26 561	3 122 491	2 497 994	22 400	893 786	446 897
Province de Flandre occidentale	4 985 995	584 421 153	467 536 923	4 254	181 832	90 927
Région wallonne	1 844 371	216 160 357	172 928 286	8 899	377 002	188 536
Province de Brabant wallon	10	1 161	929	13	572	286
Province de Hainaut	1 077 209	126 266 375	101 013 098	4 560	193 730	96 880
Province de Liège	762 460	89 342 620	71 474 097	3 062	130 379	65 199
Province de Luxembourg	1 143	134 238	107 392	651	26 515	13 264
Province de Namur	3 549	415 963	332 770	613	25 806	12 907

### III.- ANIMAUX ABATTUS - SOUMIS A L'EXPERTISE ET DECLARES PROPRES A LA CONSOMMATION

#### 1. ENSEMBLE DES ABATTAGES (suite) - NOMBRE ET POIDS (en kg) DES ANIMAUX ABATTUS

PERIODES ET PROVINCES	Chèvres et chevreaux			Poulains		
	Nombre	Poids vif	Poids abattu	Nombre	Poids vif	Poids abattu
1998	2 117	97 920	42 104	1 068	299 422	179 651
1999	2 791	124 960	62 486	1 025	282 239	169 342
<b>1er trimestre 2000</b>						
<b>BELGIQUE</b>	<b>257</b>	<b>9 450</b>	<b>4 727</b>	<b>226</b>	<b>59 558</b>	<b>35 733</b>
Rég. de Bruxelles-Capitale	169	6 239	3 120	-	-	-
Région flamande	84	3 066	1 534	72	18 999	11 398
Province d'Anvers	8	304	152	14	3 631	2 178
Province de Limbourg	71	2 581	1 291	30	7 959	4 776
Province de Flandre orientale	5	181	91	12	3 189	1 913
Province de Brabant Flamand	-	-	-	-	-	-
Province de Flandre occidentale	-	-	-	16	4 220	2 531
Région wallonne	4	145	73	154	40 559	24 335
Province de Brabant wallon	-	-	-	-	-	-
Province de Hainaut	2	75	38	137	36 109	21 666
Province de Liège	-	-	-	15	3 936	2 361
Province de Luxembourg	-	-	-	1	257	154
Province de Namur	2	70	35	1	257	154
<b>2ème trimestre 2000</b>						
<b>BELGIQUE</b>	<b>639</b>	<b>28 214</b>	<b>14 107</b>	<b>203</b>	<b>51 784</b>	<b>31 071</b>
Rég. de Bruxelles-Capitale	413	18 308	9 154	-	-	-
Région flamande	223	9 798	4 899	49	12 511	7 507
Province d'Anvers	157	7 182	3 591	1	258	155
Province de Limbourg	20	800	400	18	4 588	2 754
Province de Flandre orientale	35	1 310	655	12	3 063	1 837
Province de Brabant Flamand	3	138	69	-	-	-
Province de Flandre occidentale	8	368	184	18	4 602	2 761
Région wallonne	3	108	54	154	39 273	23 564
Province de Brabant wallon	-	-	-	-	-	-
Province de Hainaut	2	72	36	141	35 956	21 573
Province de Liège	-	-	-	11	2 809	1 686
Province de Luxembourg	-	-	-	-	-	-
Province de Namur	1	36	18	2	508	305
<b>3ème trimestre 2000</b>						
<b>BELGIQUE</b>	<b>913</b>	<b>37 866</b>	<b>18 935</b>	<b>150</b>	<b>39 308</b>	<b>23 582</b>
Rég. de Bruxelles-Capitale	493	20 629	10 315	-	-	-
Région flamande	414	16 995	8 499	75	19 595	11 755
Province d'Anvers	370	15 155	7 578	1	279	167
Province de Limbourg	5	218	109	22	5 795	3 477
Province de Flandre orientale	12	517	259	33	8 454	5 072
Province de Brabant Flamand	-	-	-	-	-	-
Province de Flandre occidentale	27	1 105	553	19	5 067	3 039
Région wallonne	6	242	121	75	19 713	11 827
Province de Brabant wallon	-	-	-	-	-	-
Province de Hainaut	5	196	98	72	18 893	11 336
Province de Liège	1	46	23	1	262	157
Province de Luxembourg	-	-	-	-	-	-
Province de Namur	-	-	-	2	558	334
<b>4ème trimestre 2000</b>						
<b>BELGIQUE</b>	<b>946</b>	<b>37 447</b>	<b>18 724</b>	<b>260</b>	<b>65 378</b>	<b>39 229</b>
Rég. de Bruxelles-Capitale	535	21 134	10 567	-	-	-
Région flamande	408	16 196	8 098	118	29 639	17 785
Province d'Anvers	390	15 488	7 744	40	9 885	5 931
Province de Limbourg	8	312	156	42	10 498	6 300
Province de Flandre orientale	1	40	20	2	507	304
Province de Brabant Flamand	-	-	-	-	-	-
Province de Flandre occidentale	9	356	178	34	8 749	5 250
Région wallonne	3	117	59	142	35 739	21 444
Province de Brabant wallon	-	-	-	-	-	-
Province de Hainaut	-	-	-	130	32 739	19 644
Province de Liège	3	117	59	4	987	592
Province de Luxembourg	-	-	-	4	1 000	600
Province de Namur	-	-	-	4	1 013	608
<b>L'année 2000</b>						
<b>BELGIQUE</b>	<b>2 755</b>	<b>112 977</b>	<b>56 493</b>	<b>839</b>	<b>216 028</b>	<b>129 615</b>
Rég. de Bruxelles-Capitale	1 610	66 310	33 156	-	-	-
Région flamande	1 129	46 055	23 030	314	80 744	48 445
Province d'Anvers	925	38 129	19 065	56	14 053	8 431
Province de Limbourg	104	3 911	1 956	112	28 840	17 307
Province de Flandre orientale	53	2 048	1 025	59	15 213	9 126
Province de Brabant Flamand	3	138	69	-	-	-
Province de Flandre occidentale	44	1 829	915	87	22 638	13 581
Région wallonne	16	612	307	525	135 284	81 170
Province de Brabant wallon	-	-	-	-	-	-
Province de Hainaut	9	343	172	480	123 697	74 219
Province de Liège	4	163	82	31	7 994	4 796
Province de Luxembourg	-	-	-	5	1 257	754
Province de Namur	3	106	53	9	2 336	1 401

## III.- ANIMAUX ABATTUS - SOUMIS A L'EXPERTISE ET DECLARES PROPRES A LA CONSOMMATION

## 1. ENSEMBLE DES ABATTAGES (suite) - NOMBRE ET POIDS (en kg) DES ANIMAUX ABATTUS

PERIODES ET PROVINCES	Autres chevaux			Ensemble de tous les animaux		
	Nombre	Poids vif	Poids abattu	Nombre	Poids vif	Poids abattu
1998	16 021	7 854 964	4 712 974	12 558 446	1 834 301 669	1 376 172 108
1999	15 833	7 997 653	4 798 589	11 567 174	1 688 850 807	1 270 802 567
<b>1er trimestre 2000</b>						
<b>BELGIQUE</b>	<b>4 924</b>	<b>2 457 620</b>	<b>1 474 572</b>	<b>3 038 403</b>	<b>449 644 988</b>	<b>338 349 890</b>
Rég. de Bruxelles-Capitale	676	337 454	202 473	59 848	11 187 685	7 908 813
Région flamande	3 810	1 901 586	1 140 950	2 463 785	351 244 114	266 133 928
Province d'Anvers	63	31 461	18 878	548 522	84 563 843	61 981 263
Province de Limbourg	49	24 491	14 695	126 558	21 082 284	15 286 678
Province de Flandre orientale	616	307 892	184 734	488 814	72 980 083	55 071 702
Province de Brabant Flamand	7	3 503	2 101	13 678	1 516 805	1 064 043
Province de Flandre occidentale	3 075	1 534 239	920 542	1 286 213	171 101 099	132 730 242
Région wallonne	438	218 580	131 149	514 770	87 213 189	64 307 149
Province de Brabant wallon	-	-	-	25	7 690	4 829
Province de Hainaut	396	197 622	118 574	282 423	40 526 892	30 923 142
Province de Liège	36	17 958	10 775	221 753	40 221 179	29 393 394
Province de Luxembourg	-	-	-	1 927	1 068 796	678 079
Province de Namur	6	3 000	1 800	8 642	5 288 632	3 307 705
<b>2ème trimestre 2000</b>						
<b>BELGIQUE</b>	<b>4 724</b>	<b>2 328 836</b>	<b>1 397 304</b>	<b>2 996 106</b>	<b>437 046 398</b>	<b>328 725 511</b>
Rég. de Bruxelles-Capitale	494	243 302	145 981	56 850	10 334 266	7 333 780
Région flamande	3 816	1 881 636	1 128 984	2 435 046	343 539 869	259 896 170
Province d'Anvers	66	32 522	19 513	553 880	84 424 380	61 704 343
Province de Limbourg	36	17 707	10 624	127 467	20 523 243	14 950 343
Province de Flandre orientale	500	247 565	148 539	465 094	68 358 210	51 615 348
Province de Brabant Flamand	2	966	580	12 910	1 319 788	915 731
Province de Flandre occidentale	3 212	1 582 876	949 728	1 275 695	168 914 248	130 710 405
Région wallonne	414	203 898	122 339	504 210	83 172 263	61 495 561
Province de Brabant wallon	-	-	-	10	4 866	3 124
Province de Hainaut	381	187 628	112 577	282 641	40 216 363	30 647 282
Province de Liège	31	15 304	9 182	212 611	37 907 155	27 686 709
Province de Luxembourg	1	483	290	1 937	1 062 475	672 514
Province de Namur	1	483	290	7 011	3 981 404	2 485 932
<b>3ème trimestre 2000</b>						
<b>BELGIQUE</b>	<b>4 204</b>	<b>2 143 169</b>	<b>1 285 900</b>	<b>2 954 738</b>	<b>427 569 084</b>	<b>322 508 049</b>
Rég. de Bruxelles-Capitale	575	293 899	176 339	48 524	9 489 674	6 628 104
Région flamande	3 199	1 630 052	978 031	2 414 346	336 584 158	255 620 173
Province d'Anvers	69	35 187	21 113	542 618	81 199 754	59 756 173
Province de Limbourg	33	16 815	10 090	130 016	20 378 766	14 921 039
Province de Flandre orientale	244	124 265	74 558	469 591	68 461 012	51 814 709
Province de Brabant Flamand	4	2 027	1 216	10 124	1 068 014	754 841
Province de Flandre occidentale	2 849	1 451 758	871 054	1 261 997	165 476 612	128 373 411
Région wallonne	430	219 218	131 530	491 868	81 495 252	60 259 772
Province de Brabant wallon	-	-	-	7	1 419	1 021
Province de Hainaut	391	199 319	119 591	270 321	37 925 713	29 032 894
Province de Liège	36	18 363	11 018	212 549	38 522 978	28 050 308
Province de Luxembourg	-	-	-	2 083	1 119 952	710 813
Province de Namur	3	1 536	921	6 908	3 925 190	2 464 736
<b>4ème trimestre 2000</b>						
<b>BELGIQUE</b>	<b>5 734</b>	<b>2 743 248</b>	<b>1 645 945</b>	<b>3 114 861</b>	<b>445 250 895</b>	<b>336 825 404</b>
Rég. de Bruxelles-Capitale	732	349 788	209 873	59 970	10 633 570	7 558 145
Région flamande	4 444	2 126 925	1 276 152	2 529 784	349 901 648	266 324 951
Province d'Anvers	101	48 282	28 968	552 555	82 273 389	60 565 712
Province de Limbourg	46	21 972	13 183	139 562	22 168 673	16 152 388
Province de Flandre orientale	581	277 990	166 794	511 186	73 537 743	55 850 149
Province de Brabant Flamand	8	3 826	2 295	14 721	1 636 902	1 165 056
Province de Flandre occidentale	3 708	1 774 855	1 064 912	1 311 760	170 284 941	132 591 646
Région wallonne	558	266 535	159 920	525 107	84 715 677	62 942 308
Province de Brabant wallon	-	-	-	17	11 060	6 982
Province de Hainaut	497	237 377	142 426	297 828	41 105 846	31 603 288
Province de Liège	59	28 204	16 922	217 268	38 310 436	28 011 175
Province de Luxembourg	-	-	-	3 462	1 857 583	1 176 232
Province de Namur	2	954	572	6 532	3 430 752	2 144 631
<b>L'année 2000</b>						
<b>BELGIQUE</b>	<b>19 586</b>	<b>9 672 873</b>	<b>5 803 721</b>	<b>12 104 108</b>	<b>1 759 511 365</b>	<b>1 326 408 854</b>
Rég. de Bruxelles-Capitale	2 477	1 224 443	734 666	225 192	41 645 195	29 428 842
Région flamande	15 269	7 540 199	4 524 117	9 842 961	1 381 269 789	1 047 975 222
Province d'Anvers	299	147 452	88 472	2 197 575	332 461 366	244 007 491
Province de Limbourg	164	80 985	48 592	523 603	84 152 966	61 310 448
Province de Flandre orientale	1 941	957 712	574 625	1 934 685	283 337 048	214 351 908
Province de Brabant Flamand	21	10 322	6 192	51 433	5 541 509	3 899 671
Province de Flandre occidentale	12 844	6 343 728	3 806 236	5 135 665	675 776 900	524 405 704
Région wallonne	1 840	908 231	544 938	2 035 955	336 596 381	249 004 790
Province de Brabant wallon	-	-	-	59	25 035	15 956
Province de Hainaut	1 665	821 946	493 168	1 133 213	159 774 814	122 206 606
Province de Liège	162	79 829	47 897	864 181	155 061 748	113 141 586
Province de Luxembourg	1	483	290	9 409	5 108 806	3 237 638
Province de Namur	12	5 973	3 583	29 093	16 625 978	10 403 004

## III.- ANIMAUX ABATTUS - SOUMIS A L'EXPERTISE ET DECLARES PROPRES A LA CONSOMMATION

## 2. ABATTAGES DANS LES ABATTOIRS PUBLICS - NOMBRE ET POIDS (en kg) DES ANIMAUX ABATTUS

PERIODES ET PROVINCES	Boeufs			Taureaux		
	Nombre	Poids vif	Poids abattu	Nombre	Poids vif	Poids abattu
1998	8 103	4 973 631	3 083 659	151 343	102 388 186	64 504 555
1999	4 150	2 621 662	1 625 433	119 753	82 608 739	52 869 601
<b>1er trimestre 2000</b>						
<b>BELGIQUE</b>	<b>165</b>	<b>109 917</b>	<b>68 149</b>	<b>33 971</b>	<b>23 888 124</b>	<b>15 288 400</b>
Rég. de Bruxelles-Capitale	-	-	-	-	-	-
Région flamande	3	2 010	1 246	7 853	5 525 237	3 536 151
Province d'Anvers	-	-	-	1 111	781 430	500 115
Province de Limbourg	1	653	405	2 963	2 089 854	1 337 507
Province de Flandre orientale	2	1 357	841	3 779	2 653 953	1 698 529
Province de Brabant Flamand	-	-	-	-	-	-
Province de Flandre occidentale	-	-	-	-	-	-
Région wallonne	162	107 907	66 903	26 118	18 362 887	11 752 249
Province de Brabant wallon	-	-	-	-	-	-
Province de Hainaut	151	100 478	62 297	7 661	5 394 892	3 452 732
Province de Liège	-	-	-	15 712	11 038 260	7 064 486
Province de Luxembourg	6	4 173	2 587	708	498 473	319 023
Province de Namur	5	3 256	2 019	2 037	1 431 262	916 008
<b>2ème trimestre 2000</b>						
<b>BELGIQUE</b>	<b>159</b>	<b>116 909</b>	<b>72 487</b>	<b>33 955</b>	<b>23 289 032</b>	<b>14 904 984</b>
Rég. de Bruxelles-Capitale	-	-	-	-	-	-
Région flamande	2	1 446	897	7 574	5 193 626	3 323 923
Province d'Anvers	-	-	-	1 444	991 033	634 262
Province de Limbourg	-	-	-	2 504	1 716 082	1 098 293
Province de Flandre orientale	2	1 446	897	3 626	2 486 511	1 591 368
Province de Brabant Flamand	-	-	-	-	-	-
Province de Flandre occidentale	-	-	-	-	-	-
Région wallonne	157	115 463	71 590	26 381	18 095 406	11 581 061
Province de Brabant wallon	-	-	-	-	-	-
Province de Hainaut	155	114 015	70 692	8 409	5 769 766	3 692 649
Province de Liège	-	-	-	16 172	11 088 608	7 096 710
Province de Luxembourg	-	-	-	768	526 578	337 011
Province de Namur	2	1 448	898	1 032	710 454	454 691
<b>3ème trimestre 2000</b>						
<b>BELGIQUE</b>	<b>201</b>	<b>146 160</b>	<b>90 620</b>	<b>35 631</b>	<b>24 422 795</b>	<b>15 630 590</b>
Rég. de Bruxelles-Capitale	-	-	-	-	-	-
Région flamande	-	-	-	7 747	5 315 375	3 401 839
Province d'Anvers	-	-	-	1 604	1 102 378	705 522
Province de Limbourg	-	-	-	2 350	1 611 584	1 031 413
Province de Flandre orientale	-	-	-	3 793	2 601 413	1 664 904
Province de Brabant Flamand	-	-	-	-	-	-
Province de Flandre occidentale	-	-	-	-	-	-
Région wallonne	201	146 160	90 620	27 884	19 107 420	12 228 751
Province de Brabant wallon	-	-	-	-	-	-
Province de Hainaut	199	144 720	89 727	8 228	5 635 346	3 606 623
Province de Liège	-	-	-	16 979	11 646 461	7 453 734
Province de Luxembourg	1	717	445	942	645 072	412 847
Province de Namur	1	723	448	1 735	1 180 541	755 547
<b>4ème trimestre 2000</b>						
<b>BELGIQUE</b>	<b>196</b>	<b>135 338</b>	<b>83 909</b>	<b>35 198</b>	<b>23 311 356</b>	<b>14 919 269</b>
Rég. de Bruxelles-Capitale	-	-	-	-	-	-
Région flamande	2	1 378	854	8 604	5 688 836	3 640 856
Province d'Anvers	-	-	-	2 050	1 353 898	866 495
Province de Limbourg	-	-	-	2 741	1 811 954	1 159 650
Province de Flandre orientale	2	1 378	854	3 813	2 522 984	1 614 711
Province de Brabant Flamand	-	-	-	-	-	-
Province de Flandre occidentale	-	-	-	-	-	-
Région wallonne	194	133 960	83 055	26 594	17 622 520	11 278 413
Province de Brabant wallon	-	-	-	-	-	-
Province de Hainaut	184	127 052	78 773	7 964	5 272 838	3 374 617
Province de Liège	-	-	-	15 873	10 525 782	6 736 500
Province de Luxembourg	4	2 764	1 713	1 794	1 181 582	756 213
Province de Namur	6	4 144	2 569	963	642 318	411 083
<b>L'année 2000</b>						
<b>BELGIQUE</b>	<b>721</b>	<b>508 324</b>	<b>315 165</b>	<b>138 755</b>	<b>94 911 307</b>	<b>60 743 243</b>
Rég. de Bruxelles-Capitale	-	-	-	-	-	-
Région flamande	7	4 834	2 997	31 778	21 723 074	13 902 769
Province d'Anvers	-	-	-	6 209	4 228 739	2 706 394
Province de Limbourg	1	653	405	10 558	7 229 474	4 626 863
Province de Flandre orientale	6	4 181	2 592	15 011	10 264 861	6 569 512
Province de Brabant Flamand	-	-	-	-	-	-
Province de Flandre occidentale	-	-	-	-	-	-
Région wallonne	714	503 490	312 168	106 977	73 188 233	46 840 474
Province de Brabant wallon	-	-	-	-	-	-
Province de Hainaut	689	486 265	301 489	32 262	22 072 842	14 126 621
Province de Liège	-	-	-	64 736	44 299 111	28 351 430
Province de Luxembourg	11	7 654	4 745	4 212	2 851 705	1 825 094
Province de Namur	14	9 571	5 934	5 767	3 964 575	2 537 329

## III.- ANIMAUX ABATTUS - SOUMIS A L'EXPERTISE ET DECLARES PROPRES A LA CONSOMMATION

## 2. ABATTAGES DANS LES ABATTOIRS PUBLICS (suite) - NOMBRE ET POIDS (en kg) DES ANIMAUX ABATTUS

PERIODES ET PROVINCES	Vaches			Génisses		
	Nombre	Poids vif	Poids abattu	Nombre	Poids vif	Poids abattu
1998	86 224	56 320 986	33 792 591	20 765	12 981 018	8 178 046
1999	85 848	57 527 068	35 091 517	16 796	10 704 668	6 743 955
<b>1er trimestre 2000</b>						
<b>BELGIQUE</b>	<b>22 904</b>	<b>15 055 980</b>	<b>9 184 150</b>	<b>3 538</b>	<b>2 241 092</b>	<b>1 411 884</b>
Rég. de Bruxelles-Capitale	-	-	-	-	-	-
Région flamande	15 201	10 006 119	6 103 733	1 441	912 049	574 590
Province d'Anvers	6 153	4 053 582	2 472 685	11	7 059	4 447
Province de Limbourg	2 823	1 856 769	1 132 629	748	473 710	298 437
Province de Flandre orientale	6 225	4 095 768	2 498 419	682	431 280	271 706
Province de Brabant Flamand	-	-	-	-	-	-
Province de Flandre occidentale	-	-	-	-	-	-
Région wallonne	7 703	5 049 861	3 080 417	2 097	1 329 043	837 294
Province de Brabant wallon	-	-	-	-	-	-
Province de Hainaut	1 739	1 144 242	697 988	1 171	742 517	467 784
Province de Liège	2 058	1 327 802	809 837	67	42 413	26 719
Province de Luxembourg	478	314 223	191 677	122	77 128	48 590
Province de Namur	3 428	2 263 794	1 380 915	737	466 985	294 201
<b>2ème trimestre 2000</b>						
<b>BELGIQUE</b>	<b>18 775</b>	<b>12 906 679</b>	<b>7 873 078</b>	<b>3 085</b>	<b>1 973 682</b>	<b>1 243 421</b>
Rég. de Bruxelles-Capitale	-	-	-	-	-	-
Région flamande	13 093	9 006 839	5 494 175	1 204	767 994	483 837
Province d'Anvers	5 690	3 912 638	2 386 711	49	30 213	19 035
Province de Limbourg	2 472	1 700 440	1 037 270	607	388 786	244 935
Province de Flandre orientale	4 931	3 393 761	2 070 194	548	348 995	219 867
Province de Brabant Flamand	-	-	-	-	-	-
Province de Flandre occidentale	-	-	-	-	-	-
Région wallonne	5 682	3 899 840	2 378 903	1 881	1 205 688	759 584
Province de Brabant wallon	-	-	-	-	-	-
Province de Hainaut	1 890	1 295 232	790 092	879	562 744	354 530
Province de Liège	918	628 214	383 211	362	234 145	147 511
Province de Luxembourg	462	317 782	193 847	127	81 165	51 134
Province de Namur	2 412	1 658 612	1 011 753	513	327 634	206 409
<b>3ème trimestre 2000</b>						
<b>BELGIQUE</b>	<b>18 439</b>	<b>12 168 362</b>	<b>7 422 700</b>	<b>2 909</b>	<b>1 775 663</b>	<b>1 118 671</b>
Rég. de Bruxelles-Capitale	-	-	-	-	-	-
Région flamande	13 286	8 759 762	5 343 452	1 145	698 828	440 262
Province d'Anvers	5 748	3 790 706	2 312 329	34	20 694	13 037
Province de Limbourg	2 347	1 543 517	941 545	543	331 321	208 733
Province de Flandre orientale	5 191	3 425 539	2 089 578	568	346 813	218 492
Province de Brabant Flamand	-	-	-	-	-	-
Province de Flandre occidentale	-	-	-	-	-	-
Région wallonne	5 153	3 408 600	2 079 248	1 764	1 076 835	678 409
Province de Brabant wallon	-	-	-	-	-	-
Province de Hainaut	1 222	809 405	493 737	651	397 444	250 390
Province de Liège	1 510	995 115	607 020	598	364 635	229 722
Province de Luxembourg	452	299 675	182 803	89	54 379	34 260
Province de Namur	1 969	1 304 405	795 688	426	260 377	164 037
<b>4ème trimestre 2000</b>						
<b>BELGIQUE</b>	<b>20 550</b>	<b>12 684 109</b>	<b>7 737 309</b>	<b>3 561</b>	<b>2 120 001</b>	<b>1 335 601</b>
Rég. de Bruxelles-Capitale	-	-	-	-	-	-
Région flamande	14 709	9 077 060	5 537 006	1 680	999 796	629 873
Province d'Anvers	6 624	4 087 382	2 493 303	51	30 268	19 069
Province de Limbourg	2 828	1 743 968	1 063 819	1 032	613 809	386 700
Province de Flandre orientale	5 257	3 245 710	1 979 884	597	355 719	224 104
Province de Brabant Flamand	-	-	-	-	-	-
Province de Flandre occidentale	-	-	-	-	-	-
Région wallonne	5 841	3 607 049	2 200 303	1 881	1 120 205	705 728
Province de Brabant wallon	-	-	-	-	-	-
Province de Hainaut	1 178	728 937	444 655	663	394 904	248 789
Province de Liège	1 516	936 855	571 482	699	416 220	262 219
Province de Luxembourg	629	387 707	236 501	174	103 581	65 255
Province de Namur	2 518	1 553 550	947 665	345	205 500	129 465
<b>L'année 2000</b>						
<b>BELGIQUE</b>	<b>80 668</b>	<b>52 815 130</b>	<b>32 217 237</b>	<b>13 093</b>	<b>8 110 438</b>	<b>5 109 577</b>
Rég. de Bruxelles-Capitale	-	-	-	-	-	-
Région flamande	56 289	36 849 780	22 478 366	5 470	3 378 667	2 128 562
Province d'Anvers	24 215	15 844 308	9 665 028	145	88 234	55 588
Province de Limbourg	10 470	6 844 694	4 175 263	2 930	1 807 626	1 138 805
Province de Flandre orientale	21 604	14 160 778	8 638 075	2 395	1 482 807	934 169
Province de Brabant Flamand	-	-	-	-	-	-
Province de Flandre occidentale	-	-	-	-	-	-
Région wallonne	24 379	15 965 350	9 738 871	7 623	4 731 771	2 981 015
Province de Brabant wallon	-	-	-	-	-	-
Province de Hainaut	6 029	3 977 816	2 426 472	3 364	2 097 609	1 321 493
Province de Liège	6 002	3 887 786	2 371 550	1 726	1 057 413	666 171
Province de Luxembourg	2 021	1 319 387	804 828	512	316 253	199 239
Province de Namur	10 327	6 780 361	4 136 021	2 021	1 260 496	794 112

## III.- ANIMAUX ABATTUS - SOUMIS A L'EXPERTISE ET DECLARES PROPRES A LA CONSOMMATION

## 2. ABATTAGES DANS LES ABATTOIRS PUBLICS (suite) - NOMBRE ET POIDS (en kg) DES ANIMAUX ABATTUS

PERIODES ET PROVINCES	Veaux			Ensemble des bovidés		
	Nombre	Poids vif	Poids abattu	Nombre	Poids vif	Poids abattu
1998	109 838	26 354 718	16 339 915	376 273	203 018 539	125 898 766
1999	90 193	23 494 952	14 566 868	316 740	176 957 089	110 897 374
<b>1er trimestre 2000</b>						
<b>BELGIQUE</b>	<b>29 579</b>	<b>7 572 224</b>	<b>4 694 776</b>	<b>90 157</b>	<b>48 867 337</b>	<b>30 647 359</b>
Rég. de Bruxelles-Capitale	-	-	-	-	-	-
Région flamande	28 816	7 376 896	4 573 675	53 314	23 822 311	14 789 395
Province d'Anvers	21 185	5 423 360	3 362 484	28 460	10 265 431	6 339 731
Province de Limbourg	7 460	1 909 760	1 184 051	13 995	6 330 746	3 953 029
Province de Flandre orientale	171	43 776	27 140	10 859	7 226 134	4 496 635
Province de Brabant Flamand	-	-	-	-	-	-
Province de Flandre occidentale	-	-	-	-	-	-
Région wallonne	763	195 328	121 101	36 843	25 045 026	15 857 964
Province de Brabant wallon	-	-	-	-	-	-
Province de Hainaut	586	150 016	93 010	11 308	7 532 145	4 773 811
Province de Liège	114	29 184	18 094	17 951	12 437 459	7 919 136
Province de Luxembourg	29	7 424	4 601	1 343	901 421	566 478
Province de Namur	34	8 704	5 396	6 241	4 174 001	2 598 539
<b>2ème trimestre 2000</b>						
<b>BELGIQUE</b>	<b>25 907</b>	<b>6 675 333</b>	<b>4 138 711</b>	<b>81 881</b>	<b>44 961 635</b>	<b>28 232 681</b>
Rég. de Bruxelles-Capitale	-	-	-	-	-	-
Région flamande	24 713	6 367 953	3 948 133	46 586	21 337 858	13 250 965
Province d'Anvers	23 946	6 170 335	3 825 608	31 129	11 104 219	6 865 616
Province de Limbourg	612	157 675	97 760	6 195	3 962 983	2 478 258
Province de Flandre orientale	155	39 943	24 765	9 262	6 270 656	3 907 091
Province de Brabant Flamand	-	-	-	-	-	-
Province de Flandre occidentale	-	-	-	-	-	-
Région wallonne	1 194	307 380	190 578	35 295	23 623 777	14 981 716
Province de Brabant wallon	-	-	-	-	-	-
Province de Hainaut	607	156 413	96 977	11 940	7 898 170	5 004 940
Province de Liège	113	29 107	18 047	17 565	11 980 074	7 645 479
Province de Luxembourg	27	6 961	4 316	1 384	932 486	586 308
Province de Namur	447	114 899	71 238	4 406	2 813 047	1 744 989
<b>3ème trimestre 2000</b>						
<b>BELGIQUE</b>	<b>22 389</b>	<b>5 814 237</b>	<b>3 604 828</b>	<b>79 569</b>	<b>44 327 217</b>	<b>27 867 409</b>
Rég. de Bruxelles-Capitale	-	-	-	-	-	-
Région flamande	21 701	5 635 741	3 494 158	43 879	20 409 706	12 679 711
Province d'Anvers	20 963	5 444 104	3 375 346	28 349	10 357 882	6 406 234
Province de Limbourg	585	151 915	94 185	5 825	3 638 337	2 275 876
Province de Flandre orientale	153	39 722	24 627	9 705	6 413 487	3 997 601
Province de Brabant Flamand	-	-	-	-	-	-
Province de Flandre occidentale	-	-	-	-	-	-
Région wallonne	688	178 496	110 670	35 690	23 917 511	15 187 698
Province de Brabant wallon	-	-	-	-	-	-
Province de Hainaut	447	116 040	71 945	10 747	7 102 955	4 512 422
Province de Liège	169	43 745	27 123	19 256	13 049 956	8 317 599
Province de Luxembourg	35	9 101	5 643	1 519	1 008 944	635 998
Province de Namur	37	9 610	5 959	4 168	2 755 656	1 721 679
<b>4ème trimestre 2000</b>						
<b>BELGIQUE</b>	<b>23 472</b>	<b>6 115 738</b>	<b>3 791 762</b>	<b>82 977</b>	<b>44 366 542</b>	<b>27 867 850</b>
Rég. de Bruxelles-Capitale	-	-	-	-	-	-
Région flamande	22 807	5 942 665	3 684 455	47 802	21 709 735	13 493 044
Province d'Anvers	21 944	5 717 941	3 545 123	30 669	11 189 489	6 923 990
Province de Limbourg	705	183 531	113 791	7 306	4 353 262	2 723 960
Province de Flandre orientale	158	41 193	25 541	9 827	6 166 984	3 845 094
Province de Brabant Flamand	-	-	-	-	-	-
Province de Flandre occidentale	-	-	-	-	-	-
Région wallonne	665	173 073	107 307	35 175	22 656 807	14 374 806
Province de Brabant wallon	-	-	-	-	-	-
Province de Hainaut	364	94 789	58 770	10 353	6 618 520	4 205 604
Province de Liège	194	50 369	31 229	18 282	11 929 226	7 601 430
Province de Luxembourg	35	9 174	5 688	2 636	1 684 808	1 065 370
Province de Namur	72	18 741	11 620	3 904	2 424 253	1 502 402
<b>L'année 2000</b>						
<b>BELGIQUE</b>	<b>101 347</b>	<b>26 177 532</b>	<b>16 230 077</b>	<b>334 584</b>	<b>182 522 731</b>	<b>114 615 299</b>
Rég. de Bruxelles-Capitale	-	-	-	-	-	-
Région flamande	98 037	25 323 255	15 700 421	191 581	87 279 610	54 213 115
Province d'Anvers	88 038	22 755 740	14 108 561	118 607	42 917 021	26 535 571
Province de Limbourg	9 362	2 402 881	1 489 787	33 321	18 285 328	11 431 123
Province de Flandre orientale	637	164 634	102 073	39 653	26 077 261	16 246 421
Province de Brabant Flamand	-	-	-	-	-	-
Province de Flandre occidentale	-	-	-	-	-	-
Région wallonne	3 310	854 277	529 656	143 003	95 243 121	60 402 184
Province de Brabant wallon	-	-	-	-	-	-
Province de Hainaut	2 004	517 258	320 702	44 348	29 151 790	18 496 777
Province de Liège	590	152 405	94 493	73 054	49 396 715	31 483 644
Province de Luxembourg	126	32 660	20 248	6 882	4 527 659	2 854 154
Province de Namur	590	151 954	94 213	18 719	12 166 957	7 567 609

## III.- ANIMAUX ABATTUS - SOUMIS A L'EXPERTISE ET DECLARES PROPRES A LA CONSOMMATION

## 2. ABATTAGES DANS LES ABATTOIRS PUBLICS (suite) - NOMBRE ET POIDS (en kg) DES ANIMAUX ABATTUS

PERIODES ET PROVINCES	Porcs			Moutons et agneaux		
	Nombre	Poids vif	Poids abattu	Nombre	Poids vif	Poids abattu
1998	2 430 995	283 807 366	227 045 894	42 796	1 892 983	851 856
1999	2 445 690	285 387 141	228 309 702	45 739	2 017 900	1 008 958
<b>1er trimestre 2000</b>						
<b>BELGIQUE</b>	<b>664 222</b>	<b>78 590 912</b>	<b>62 872 736</b>	<b>12 237</b>	<b>530 683</b>	<b>265 353</b>
Rég. de Bruxelles-Capitale	-	-	-	-	-	-
Région flamande	352 984	41 771 168	33 416 939	10 847	470 798	235 405
Province d'Anvers	119 256	14 115 897	11 292 719	7 125	309 652	154 830
Province de Limbourg	103 022	12 190 585	9 752 470	3 548	153 934	76 968
Province de Flandre orientale	130 706	15 464 686	12 371 750	174	7 212	3 607
Province de Brabant Flamand	-	-	-	-	-	-
Province de Flandre occidentale	-	-	-	-	-	-
Région wallonne	311 238	36 819 744	29 455 797	1 390	59 885	29 948
Province de Brabant wallon	-	-	-	-	-	-
Province de Hainaut	266 286	31 500 107	25 200 088	1 014	43 514	21 760
Province de Liège	44 123	5 221 327	4 177 061	340	14 879	7 440
Province de Luxembourg	-	-	-	25	1 017	509
Province de Namur	829	98 310	78 648	11	475	239
<b>2ème trimestre 2000</b>						
<b>BELGIQUE</b>	<b>542 057</b>	<b>62 864 043</b>	<b>50 291 232</b>	<b>10 724</b>	<b>470 530</b>	<b>235 265</b>
Rég. de Bruxelles-Capitale	-	-	-	-	-	-
Région flamande	349 786	40 750 970	32 600 777	9 462	415 846	207 923
Province d'Anvers	117 383	13 674 332	10 939 465	7 083	311 652	155 826
Province de Limbourg	105 445	12 280 945	9 824 756	2 238	98 472	49 236
Province de Flandre orientale	126 958	14 795 693	11 836 556	141	5 722	2 861
Province de Brabant Flamand	-	-	-	-	-	-
Province de Flandre occidentale	-	-	-	-	-	-
Région wallonne	192 271	22 113 073	17 690 455	1 262	54 684	27 342
Province de Brabant wallon	-	-	-	-	-	-
Province de Hainaut	142 363	16 348 530	13 078 822	1 033	44 976	22 488
Province de Liège	49 071	5 667 180	4 533 743	78	3 404	1 702
Province de Luxembourg	-	-	-	90	3 684	1 842
Province de Namur	837	97 363	77 890	61	2 620	1 310
<b>3ème trimestre 2000</b>						
<b>BELGIQUE</b>	<b>451 710</b>	<b>52 685 503</b>	<b>42 148 402</b>	<b>10 779</b>	<b>476 944</b>	<b>238 477</b>
Rég. de Bruxelles-Capitale	-	-	-	-	-	-
Région flamande	332 773	38 804 567	31 043 655	9 856	437 017	218 509
Province d'Anvers	97 331	11 353 825	9 083 060	6 475	287 134	143 567
Province de Limbourg	108 465	12 651 555	10 121 245	3 353	148 792	74 396
Province de Flandre orientale	126 977	14 799 187	11 839 350	28	1 091	546
Province de Brabant Flamand	-	-	-	-	-	-
Province de Flandre occidentale	-	-	-	-	-	-
Région wallonne	118 937	13 880 936	11 104 747	923	39 927	19 968
Province de Brabant wallon	-	-	-	-	-	-
Province de Hainaut	81 109	9 470 354	7 576 281	524	22 691	11 347
Province de Liège	36 972	4 310 696	3 448 556	139	6 215	3 108
Province de Luxembourg	-	-	-	119	5 007	2 505
Province de Namur	856	99 886	79 910	141	6 014	3 008
<b>4ème trimestre 2000</b>						
<b>BELGIQUE</b>	<b>480 483</b>	<b>56 375 422</b>	<b>45 100 335</b>	<b>13 886</b>	<b>563 606</b>	<b>281 810</b>
Rég. de Bruxelles-Capitale	-	-	-	-	-	-
Région flamande	362 807	42 570 107	34 056 084	12 575	511 286	255 645
Province d'Anvers	111 374	13 068 112	10 454 489	8 016	325 839	162 920
Province de Limbourg	113 583	13 326 540	10 661 231	4 530	184 306	92 154
Province de Flandre orientale	137 850	16 175 455	12 940 364	29	1 141	571
Province de Brabant Flamand	-	-	-	-	-	-
Province de Flandre occidentale	-	-	-	-	-	-
Région wallonne	117 676	13 805 315	11 044 251	1 311	52 320	26 165
Province de Brabant wallon	-	-	-	-	-	-
Province de Hainaut	80 926	9 493 851	7 595 080	651	26 171	13 089
Province de Liège	35 844	4 205 164	3 364 132	213	8 320	4 161
Province de Luxembourg	-	-	-	327	13 023	6 512
Province de Namur	906	106 300	85 039	120	4 806	2 403
<b>L'année 2000</b>						
<b>BELGIQUE</b>	<b>2 138 472</b>	<b>250 515 880</b>	<b>200 412 705</b>	<b>47 626</b>	<b>2 041 763</b>	<b>1 020 905</b>
Rég. de Bruxelles-Capitale	-	-	-	-	-	-
Région flamande	1 398 350	163 896 812	131 117 455	42 740	1 834 947	917 482
Province d'Anvers	445 344	52 212 166	41 769 733	28 699	1 234 277	617 143
Province de Limbourg	430 515	50 449 625	40 359 702	13 669	585 504	292 754
Province de Flandre orientale	522 491	61 235 021	48 988 020	372	15 166	7 585
Province de Brabant Flamand	-	-	-	-	-	-
Province de Flandre occidentale	-	-	-	-	-	-
Région wallonne	740 122	86 619 068	69 295 250	4 886	206 816	103 423
Province de Brabant wallon	-	-	-	-	-	-
Province de Hainaut	570 684	66 812 842	53 450 271	3 222	137 352	68 684
Province de Liège	166 010	19 404 367	15 523 492	770	32 818	16 411
Province de Luxembourg	-	-	-	561	22 731	11 368
Province de Namur	3 428	401 859	321 487	333	13 915	6 960



## III.- ANIMAUX ABATTUS - SOUMIS A L'EXPERTISE ET DECLARES PROPRES A LA CONSOMMATION

## 2. ABATTAGES DANS LES ABATTOIRS PUBLICS (suite) - NOMBRE ET POIDS (en kg) DES ANIMAUX ABATTUS

PERIODES ET PROVINCES	Chèvres et chevreaux			Poulains		
	Nombre	Poids vif	Poids abattu	Nombre	Poids vif	Poids abattu
1998	695	32 105	13 804	610	170 368	102 220
1999	1 792	80 088	40 046	618	170 477	102 285
<b>1er trimestre 2000</b>						
<b>BELGIQUE</b>	<b>83</b>	<b>3 025</b>	<b>1 513</b>	<b>171</b>	<b>45 114</b>	<b>27 069</b>
Rég. de Bruxelles-Capitale	-	-	-	-	-	-
Région flamande	81	2 955	1 478	33	8 763	5 258
Province d'Anvers	8	304	152	4	1 061	636
Province de Limbourg	71	2 581	1 291	29	7 702	4 622
Province de Flandre orientale	2	70	35	-	-	-
Province de Brabant Flamand	-	-	-	-	-	-
Province de Flandre occidentale	-	-	-	-	-	-
Région wallonne	2	70	35	138	36 351	21 811
Province de Brabant wallon	-	-	-	-	-	-
Province de Hainaut	-	-	-	136	35 837	21 503
Province de Liège	-	-	-	-	-	-
Province de Luxembourg	-	-	-	1	257	154
Province de Namur	2	70	35	1	257	154
<b>2ème trimestre 2000</b>						
<b>BELGIQUE</b>	<b>197</b>	<b>8 732</b>	<b>4 366</b>	<b>161</b>	<b>41 056</b>	<b>24 635</b>
Rég. de Bruxelles-Capitale	-	-	-	-	-	-
Région flamande	196	8 696	4 348	19	4 846	2 909
Province d'Anvers	157	7 182	3 591	1	258	155
Province de Limbourg	20	800	400	18	4 588	2 754
Province de Flandre orientale	19	714	357	-	-	-
Province de Brabant Flamand	-	-	-	-	-	-
Province de Flandre occidentale	-	-	-	-	-	-
Région wallonne	1	36	18	142	36 210	21 726
Province de Brabant wallon	-	-	-	-	-	-
Province de Hainaut	-	-	-	138	35 182	21 109
Province de Liège	-	-	-	3	771	463
Province de Luxembourg	-	-	-	-	-	-
Province de Namur	1	36	18	1	257	154
<b>3ème trimestre 2000</b>						
<b>BELGIQUE</b>	<b>385</b>	<b>15 764</b>	<b>7 883</b>	<b>96</b>	<b>25 212</b>	<b>15 126</b>
Rég. de Bruxelles-Capitale	-	-	-	-	-	-
Région flamande	380	15 568	7 785	24	6 336	3 801
Province d'Anvers	370	15 155	7 578	1	279	167
Province de Limbourg	5	218	109	22	5 795	3 477
Province de Flandre orientale	5	195	98	1	262	157
Province de Brabant Flamand	-	-	-	-	-	-
Province de Flandre occidentale	-	-	-	-	-	-
Région wallonne	5	196	98	72	18 876	11 325
Province de Brabant wallon	-	-	-	-	-	-
Province de Hainaut	5	196	98	70	18 335	11 001
Province de Liège	-	-	-	1	262	157
Province de Luxembourg	-	-	-	-	-	-
Province de Namur	-	-	-	1	279	167
<b>4ème trimestre 2000</b>						
<b>BELGIQUE</b>	<b>399</b>	<b>15 840</b>	<b>7 920</b>	<b>214</b>	<b>53 577</b>	<b>32 147</b>
Rég. de Bruxelles-Capitale	-	-	-	-	-	-
Région flamande	399	15 840	7 920	82	20 384	12 231
Province d'Anvers	390	15 488	7 744	39	9 639	5 783
Province de Limbourg	8	312	156	42	10 498	6 300
Province de Flandre orientale	1	40	20	1	247	148
Province de Brabant Flamand	-	-	-	-	-	-
Province de Flandre occidentale	-	-	-	-	-	-
Région wallonne	-	-	-	132	33 193	19 916
Province de Brabant wallon	-	-	-	-	-	-
Province de Hainaut	-	-	-	126	31 699	19 020
Province de Liège	-	-	-	2	494	296
Province de Luxembourg	-	-	-	4	1 000	600
Province de Namur	-	-	-	-	-	-
<b>L'année 2000</b>						
<b>BELGIQUE</b>	<b>1 064</b>	<b>43 361</b>	<b>21 682</b>	<b>642</b>	<b>164 959</b>	<b>98 977</b>
Rég. de Bruxelles-Capitale	-	-	-	-	-	-
Région flamande	1 056	43 059	21 531	158	40 329	24 199
Province d'Anvers	925	38 129	19 065	45	11 237	6 741
Province de Limbourg	104	3 911	1 956	111	28 583	17 153
Province de Flandre orientale	27	1 019	510	2	509	305
Province de Brabant Flamand	-	-	-	-	-	-
Province de Flandre occidentale	-	-	-	-	-	-
Région wallonne	8	302	151	484	124 630	74 778
Province de Brabant wallon	-	-	-	-	-	-
Province de Hainaut	5	196	98	470	121 053	72 633
Province de Liège	-	-	-	6	1 527	916
Province de Luxembourg	-	-	-	5	1 257	754
Province de Namur	3	106	53	3	793	475

## III.- ANIMAUX ABATTUS - SOUMIS A L'EXPERTISE ET DECLARES PROPRES A LA CONSOMMATION

## 2. ABATTAGES DANS LES ABATTOIRS PUBLICS (suite) - NOMBRE ET POIDS (en kg) DES ANIMAUX ABATTUS

PERIODES ET PROVINCES	Autres chevaux			Ensemble de tous les animaux		
	Nombre	Poids vif	Poids abattu	Nombre	Poids vif	Poids abattu
1998	3 244	1 595 130	957 074	2 854 613	490 516 491	354 869 614
1999	2 724	1 375 483	825 284	2 813 303	465 988 178	341 183 649
<b>1er trimestre 2000</b>						
<b>BELGIQUE</b>	<b>792</b>	<b>395 706</b>	<b>237 424</b>	<b>767 662</b>	<b>128 432 777</b>	<b>94 051 454</b>
Rég. de Bruxelles-Capitale	-	-	-	-	-	-
Région flamande	511	255 491	153 296	417 770	66 331 486	48 601 771
Province d'Anvers	37	18 461	11 078	154 890	24 710 806	17 799 146
Province de Limbourg	45	22 479	13 488	120 710	18 708 027	13 801 868
Province de Flandre orientale	429	214 551	128 730	142 170	22 912 653	17 000 757
Province de Brabant Flamand	-	-	-	-	-	-
Province de Flandre occidentale	-	-	-	-	-	-
Région wallonne	281	140 215	84 128	349 892	62 101 291	45 449 683
Province de Brabant wallon	-	-	-	-	-	-
Province de Hainaut	252	125 748	75 448	278 996	39 237 351	30 092 610
Province de Liège	24	11 964	7 178	62 438	17 685 629	12 110 815
Province de Luxembourg	-	-	-	1 369	902 695	567 141
Province de Namur	5	2 503	1 502	7 089	4 275 616	2 679 117
<b>2ème trimestre 2000</b>						
<b>BELGIQUE</b>	<b>696</b>	<b>344 084</b>	<b>206 450</b>	<b>635 716</b>	<b>108 690 080</b>	<b>78 994 629</b>
Rég. de Bruxelles-Capitale	-	-	-	-	-	-
Région flamande	417	206 303	123 781	406 466	62 724 519	46 190 703
Province d'Anvers	32	15 621	9 372	155 785	25 113 264	17 974 025
Province de Limbourg	35	17 227	10 336	113 951	16 365 015	12 365 740
Province de Flandre orientale	350	173 455	104 073	136 730	21 246 240	15 850 938
Province de Brabant Flamand	-	-	-	-	-	-
Province de Flandre occidentale	-	-	-	-	-	-
Région wallonne	279	137 781	82 669	229 250	45 965 561	32 803 926
Province de Brabant wallon	-	-	-	-	-	-
Province de Hainaut	263	129 873	77 924	155 737	24 456 731	18 205 283
Province de Liège	14	6 942	4 165	66 731	17 658 371	12 185 552
Province de Luxembourg	1	483	290	1 475	936 653	588 440
Province de Namur	1	483	290	5 307	2 913 806	1 824 651
<b>3ème trimestre 2000</b>						
<b>BELGIQUE</b>	<b>539</b>	<b>275 032</b>	<b>165 020</b>	<b>543 078</b>	<b>97 805 672</b>	<b>70 442 317</b>
Rég. de Bruxelles-Capitale	-	-	-	-	-	-
Région flamande	200	101 926	61 157	387 112	59 775 120	44 014 618
Province d'Anvers	47	23 959	14 376	132 573	22 038 234	15 654 982
Province de Limbourg	29	14 779	8 868	117 699	16 459 476	12 483 971
Province de Flandre orientale	124	63 188	37 913	136 840	21 277 410	15 875 665
Province de Brabant Flamand	-	-	-	-	-	-
Province de Flandre occidentale	-	-	-	-	-	-
Région wallonne	339	173 106	103 863	155 966	38 030 552	26 427 699
Province de Brabant wallon	-	-	-	-	-	-
Province de Hainaut	323	164 929	98 957	92 778	16 779 460	12 210 106
Province de Liège	14	7 153	4 292	56 382	17 374 282	11 773 712
Province de Luxembourg	-	-	-	1 638	1 013 951	638 503
Province de Namur	2	1 024	614	5 168	2 862 859	1 805 378
<b>4ème trimestre 2000</b>						
<b>BELGIQUE</b>	<b>895</b>	<b>427 922</b>	<b>256 752</b>	<b>578 854</b>	<b>101 802 909</b>	<b>73 546 814</b>
Rég. de Bruxelles-Capitale	-	-	-	-	-	-
Région flamande	441	211 043	126 625	424 106	65 038 395	47 951 549
Province d'Anvers	61	29 153	17 491	150 549	24 637 720	17 572 417
Province de Limbourg	41	19 588	11 753	125 510	17 894 506	13 495 554
Province de Flandre orientale	339	162 302	97 381	148 047	22 506 169	16 883 578
Province de Brabant Flamand	-	-	-	-	-	-
Province de Flandre occidentale	-	-	-	-	-	-
Région wallonne	454	216 879	130 127	154 748	36 764 514	25 595 265
Province de Brabant wallon	-	-	-	-	-	-
Province de Hainaut	425	203 027	121 816	92 481	16 373 268	11 954 609
Province de Liège	28	13 377	8 026	54 369	16 156 581	10 978 045
Province de Luxembourg	-	-	-	2 967	1 698 831	1 072 482
Province de Namur	1	475	285	4 931	2 535 834	1 590 129
<b>L'année 2000</b>						
<b>BELGIQUE</b>	<b>2 922</b>	<b>1 442 744</b>	<b>865 646</b>	<b>2 525 310</b>	<b>436 731 438</b>	<b>317 035 214</b>
Rég. de Bruxelles-Capitale	-	-	-	-	-	-
Région flamande	1 569	774 763	464 859	1 635 454	253 869 520	186 758 641
Province d'Anvers	177	87 194	52 317	593 797	96 500 024	69 000 570
Province de Limbourg	150	74 073	44 445	477 870	69 427 024	52 147 133
Province de Flandre orientale	1 242	613 496	368 097	563 787	87 942 472	65 610 938
Province de Brabant Flamand	-	-	-	-	-	-
Province de Flandre occidentale	-	-	-	-	-	-
Région wallonne	1 353	667 981	400 787	889 856	182 861 918	130 276 573
Province de Brabant wallon	-	-	-	-	-	-
Province de Hainaut	1 263	623 577	374 145	619 992	96 846 810	72 462 608
Province de Liège	80	39 436	23 661	239 920	68 874 863	47 048 124
Province de Luxembourg	1	483	290	7 449	4 552 130	2 866 566
Province de Namur	9	4 485	2 691	22 495	12 588 115	7 899 275

## III.- ANIMAUX ABATTUS - SOUMIS A L'EXPERTISE ET DECLARES PROPRES A LA CONSOMMATION

## 3. ABATTAGES DANS LES ABATTOIRS PRIVES - NOMBRE ET POIDS (en kg) DES ANIMAUX ABATTUS

PERIODES ET PROVINCES	Boeufs			Taureaux		
	Nombre	Poids vif	Poids abattu	Nombre	Poids vif	Poids abattu
1998	3 483	2 144 412	1 329 537	119 911	81 174 775	51 140 114
1999	1 835	1 163 553	721 402	110 218	76 069 410	48 684 432
<b>1er trimestre 2000</b>						
<b>BELGIQUE</b>	<b>62</b>	<b>40 585</b>	<b>25 165</b>	<b>28 288</b>	<b>19 905 103</b>	<b>12 739 269</b>
Rég. de Bruxelles-Capitale	1	638	396	2 124	1 494 287	956 344
Région flamande	50	32 884	20 389	21 847	15 375 250	9 840 161
Province d'Anvers	1	638	396	2 174	1 531 974	980 463
Province de Limbourg	*	*	*	*	*	*
Province de Flandre orientale	22	14 357	8 902	6 400	4 503 904	2 882 499
Province de Brabant Flamand	-	-	-	-	-	-
Province de Flandre occidentale	27	17 899	11 091	12 351	8 690 992	5 562 237
Région wallonne	11	7 063	4 380	4 317	3 035 566	1 942 764
Province de Brabant wallon	-	-	-	-	-	-
Province de Hainaut	9	5 772	3 579	781	548 782	351 222
Province de Liège	-	-	-	3 045	2 140 754	1 370 083
Province de Luxembourg	-	-	-	51	35 711	22 855
Province de Namur	*	*	*	*	*	*
<b>2ème trimestre 2000</b>						
<b>BELGIQUE</b>	<b>60</b>	<b>44 256</b>	<b>27 443</b>	<b>27 895</b>	<b>19 122 239</b>	<b>12 238 231</b>
Rég. de Bruxelles-Capitale	4	2 894	1 795	2 149	1 473 346	942 941
Région flamande	47	34 673	21 500	21 688	14 868 111	9 515 588
Province d'Anvers	-	-	-	1 739	1 190 944	762 203
Province de Limbourg	*	*	*	*	*	*
Province de Flandre orientale	18	13 320	8 259	6 149	4 215 629	2 698 001
Province de Brabant Flamand	-	-	-	-	-	-
Province de Flandre occidentale	29	21 353	13 241	13 071	8 962 733	5 736 148
Région wallonne	9	6 689	4 148	4 058	2 780 782	1 779 702
Province de Brabant wallon	-	-	-	-	-	-
Province de Hainaut	8	5 966	3 700	745	510 368	326 635
Province de Liège	-	-	-	2 845	1 949 392	1 247 612
Province de Luxembourg	-	-	-	30	20 538	13 145
Province de Namur	*	*	*	*	*	*
<b>3ème trimestre 2000</b>						
<b>BELGIQUE</b>	<b>36</b>	<b>26 228</b>	<b>16 263</b>	<b>26 531</b>	<b>18 192 455</b>	<b>11 643 173</b>
Rég. de Bruxelles-Capitale	-	-	-	1 989	1 369 699	876 607
Région flamande	30	21 874	13 563	20 920	14 340 422	9 177 870
Province d'Anvers	-	-	-	1 339	919 005	588 163
Province de Limbourg	*	*	*	*	*	*
Province de Flandre orientale	13	9 586	5 944	6 979	4 778 505	3 058 242
Province de Brabant Flamand	-	-	-	-	-	-
Province de Flandre occidentale	17	12 288	7 619	11 832	8 114 360	5 193 191
Région wallonne	6	4 354	2 700	3 622	2 482 334	1 588 696
Province de Brabant wallon	-	-	-	-	-	-
Province de Hainaut	3	2 203	1 366	473	317 789	203 387
Province de Liège	-	-	-	2 667	1 833 277	1 173 297
Province de Luxembourg	-	-	-	19	13 263	8 489
Province de Namur	*	*	*	*	*	*
<b>4ème trimestre 2000</b>						
<b>BELGIQUE</b>	<b>38</b>	<b>26 242</b>	<b>16 269</b>	<b>25 115</b>	<b>16 646 024</b>	<b>10 653 453</b>
Rég. de Bruxelles-Capitale	1	691	428	2 157	1 424 370	911 598
Région flamande	17	11 737	7 277	19 378	12 843 144	8 219 608
Province d'Anvers	-	-	-	1 313	869 602	556 545
Province de Limbourg	*	*	*	*	*	*
Province de Flandre orientale	1	691	428	6 084	4 034 950	2 582 365
Province de Brabant Flamand	-	-	-	-	-	-
Province de Flandre occidentale	16	11 046	6 849	11 285	7 478 736	4 786 390
Région wallonne	20	13 814	8 564	3 580	2 378 510	1 522 247
Province de Brabant wallon	-	-	-	-	-	-
Province de Hainaut	20	13 814	8 564	737	490 982	314 230
Province de Liège	-	-	-	2 374	1 575 548	1 008 350
Province de Luxembourg	-	-	-	41	27 454	17 571
Province de Namur	*	*	*	*	*	*
<b>L'année 2000</b>						
<b>BELGIQUE</b>	<b>196</b>	<b>137 311</b>	<b>85 140</b>	<b>107 829</b>	<b>73 865 821</b>	<b>47 274 126</b>
Rég. de Bruxelles-Capitale	6	4 223	2 619	3 419	5 761 702	3 687 490
Région flamande	144	101 168	62 729	83 833	57 426 927	36 753 227
Province d'Anvers	1	638	396	6 565	4 511 525	2 887 374
Province de Limbourg	*	*	*	*	*	*
Province de Flandre orientale	54	37 954	23 533	25 612	17 532 988	11 221 107
Province de Brabant Flamand	-	-	-	-	-	-
Province de Flandre occidentale	89	62 576	38 800	48 539	33 246 821	21 277 966
Région wallonne	46	31 920	19 792	15 577	10 677 192	6 833 409
Province de Brabant wallon	-	-	-	-	-	-
Province de Hainaut	40	27 755	17 209	2 736	1 867 921	1 195 474
Province de Liège	-	-	-	10 931	7 498 971	4 799 342
Province de Luxembourg	-	-	-	141	96 966	62 060
Province de Namur	*	*	*	*	*	*

(\*) Confidentiel

## III.- ANIMAUX ABATTUS - SOUMIS A L'EXPERTISE ET DECLARES PROPRES A LA CONSOMMATION

## 3. ABATTAGES DANS LES ABATTOIRS PRIVES (suite) - NOMBRE ET POIDS (en kg) DES ANIMAUX ABATTUS

PERIODES ET PROVINCES	Vaches			Génisses		
	Nombre	Poids vif	Poids abattu	Nombre	Poids vif	Poids abattu
1998	187 034	122 333 490	73 400 091	29 742	18 607 880	11 722 966
1999	174 306	116 593 404	71 121 977	27 349	17 517 289	11 035 904
<b>1er trimestre 2000</b>						
<b>BELGIQUE</b>	<b>50 492</b>	<b>33 272 544</b>	<b>20 296 249</b>	<b>6 024</b>	<b>3 808 974</b>	<b>2 399 652</b>
Rég. de Bruxelles-Capitale	5 183	3 416 943	2 084 335	113	71 701	45 172
Région flamande	40 710	26 829 000	16 365 687	5 426	3 431 022	2 161 543
Province d'Anvers	15 541	10 242 033	6 247 639	261	165 175	104 059
Province de Limbourg	*	*	*	*	*	*
Province de Flandre orientale	9 210	6 067 053	3 700 901	432	272 752	171 834
Province de Brabant Flamand	-	-	-	633	400 443	252 280
Province de Flandre occidentale	15 058	9 925 362	6 054 471	3 778	2 388 850	1 504 975
Région wallonne	4 599	3 026 601	1 846 227	485	306 251	192 937
Province de Brabant wallon	-	-	-	-	-	-
Province de Hainaut	279	183 465	111 914	165	104 105	65 586
Province de Liège	3 347	2 203 707	1 344 261	236	149 650	94 278
Province de Luxembourg	49	32 385	19 755	18	11 294	7 115
Province de Namur	*	*	*	*	*	*
<b>2ème trimestre 2000</b>						
<b>BELGIQUE</b>	<b>46 988</b>	<b>32 325 446</b>	<b>19 718 522</b>	<b>5 941</b>	<b>3 799 278</b>	<b>2 393 547</b>
Rég. de Bruxelles-Capitale	4 286	2 948 420	1 798 538	152	97 924	61 692
Région flamande	38 906	26 769 446	16 329 360	5 385	3 443 082	2 169 143
Province d'Anvers	13 492	9 280 538	5 661 128	234	149 462	94 162
Province de Limbourg	*	*	*	*	*	*
Province de Flandre orientale	8 988	6 180 840	3 770 311	231	148 428	93 511
Province de Brabant Flamand	-	-	-	535	342 805	215 967
Province de Flandre occidentale	15 757	10 849 647	6 618 284	4 088	2 611 781	1 645 422
Région wallonne	3 796	2 607 580	1 590 624	404	258 272	162 712
Province de Brabant wallon	-	-	-	-	-	-
Province de Hainaut	229	157 285	95 943	122	78 738	49 604
Province de Liège	2 506	1 720 496	1 049 504	244	155 533	97 987
Province de Luxembourg	26	17 846	10 886	13	8 222	5 180
Province de Namur	*	*	*	*	*	*
<b>3ème trimestre 2000</b>						
<b>BELGIQUE</b>	<b>43 516</b>	<b>28 699 672</b>	<b>17 506 804</b>	<b>5 325</b>	<b>3 253 207</b>	<b>2 049 520</b>
Rég. de Bruxelles-Capitale	4 938	3 251 891	1 983 654	25	15 262	9 615
Région flamande	35 025	23 108 795	14 096 368	5 004	3 056 837	1 925 806
Province d'Anvers	11 500	7 577 514	4 622 283	227	138 425	87 207
Province de Limbourg	*	*	*	*	*	*
Province de Flandre orientale	7 841	5 186 444	3 163 733	168	102 297	64 447
Province de Brabant Flamand	137	86 584	52 816	269	165 112	104 021
Province de Flandre occidentale	14 797	9 760 679	5 954 015	4 073	2 487 749	1 567 281
Région wallonne	3 553	2 338 986	1 426 782	296	181 108	114 099
Province de Brabant wallon	-	-	-	-	-	-
Province de Hainaut	115	77 447	47 244	71	43 540	27 430
Province de Liège	2 370	1 555 921	949 112	214	130 805	82 408
Province de Luxembourg	18	11 698	7 135	9	5 538	3 489
Province de Namur	*	*	*	*	*	*
<b>4ème trimestre 2000</b>						
<b>BELGIQUE</b>	<b>44 572</b>	<b>27 559 646</b>	<b>16 811 383</b>	<b>5 535</b>	<b>3 297 743</b>	<b>2 077 585</b>
Rég. de Bruxelles-Capitale	4 870	3 014 232	1 838 681	24	14 280	8 996
Région flamande	35 354	21 854 923	13 331 502	5 254	3 130 165	1 972 007
Province d'Anvers	11 776	7 272 293	4 436 099	240	143 050	90 122
Province de Limbourg	*	*	*	*	*	*
Province de Flandre orientale	9 307	5 747 218	3 505 802	546	325 020	204 761
Province de Brabant Flamand	211	133 985	81 731	462	272 789	171 858
Province de Flandre occidentale	13 380	8 282 123	5 052 094	3 764	2 245 097	1 414 413
Région wallonne	4 348	2 690 491	1 641 200	257	153 298	96 582
Province de Brabant wallon	-	-	-	-	-	-
Province de Hainaut	171	106 379	64 892	71	42 396	26 711
Province de Liège	3 213	1 988 092	1 212 737	143	85 325	53 757
Province de Luxembourg	58	35 850	21 868	43	25 577	16 114
Province de Namur	*	*	*	*	*	*
<b>L'année 2000</b>						
<b>BELGIQUE</b>	<b>185 568</b>	<b>121 857 308</b>	<b>74 332 958</b>	<b>22 825</b>	<b>14 159 202</b>	<b>8 920 304</b>
Rég. de Bruxelles-Capitale	19 277	12 631 486	7 705 208	314	199 167	125 475
Région flamande	149 995	98 562 164	60 122 917	21 069	13 061 106	8 228 499
Province d'Anvers	52 309	34 372 378	20 967 149	962	596 112	375 550
Province de Limbourg	*	*	*	*	*	*
Province de Flandre orientale	35 346	23 181 555	14 140 747	1 377	848 497	534 553
Province de Brabant Flamand	348	220 569	134 547	1 899	1 181 149	744 126
Province de Flandre occidentale	58 992	38 817 811	23 678 864	15 703	9 733 477	6 132 091
Région wallonne	16 296	10 663 658	6 504 833	1 442	898 929	566 330
Province de Brabant wallon	-	-	-	-	-	-
Province de Hainaut	794	524 576	319 993	429	268 779	169 331
Province de Liège	11 436	7 468 216	4 555 614	837	521 313	328 430
Province de Luxembourg	151	97 779	59 644	83	50 631	31 898
Province de Namur	*	*	*	*	*	*

(\*) Confidentiel

## III.- ANIMAUX ABATTUS - SOUMIS A L'EXPERTISE ET DECLARES PROPRES A LA CONSOMMATION

## 3. ABATTAGES DANS LES ABATTOIRS PRIVES (suite) - NOMBRE ET POIDS (en kg) DES ANIMAUX ABATTUS

PERIODES ET PROVINCES	Veaux			Ensemble des bovidés		
	Nombre	Poids vif	Poids abattu	Nombre	Poids vif	Poids abattu
1998	200 660	48 154 084	29 855 530	540 830	272 414 641	167 448 238
1999	177 609	46 085 823	28 573 199	491 317	257 429 479	160 136 914
<b>1er trimestre 2000</b>						
<b>BELGIQUE</b>	<b>36 312</b>	<b>9 295 872</b>	<b>5 763 442</b>	<b>121 178</b>	<b>66 323 078</b>	<b>41 223 777</b>
Rég. de Bruxelles-Capitale	457	116 992	72 536	7 878	5 100 561	3 158 783
Région flamande	35 102	8 986 112	5 571 389	103 135	54 654 268	33 959 169
Province d'Anvers	29 694	7 601 664	4 713 033	47 671	19 541 484	12 045 590
Province de Limbourg	*	*	*	*	*	*
Province de Flandre orientale	56	14 336	8 890	16 120	10 872 402	6 773 026
Province de Brabant Flamand	13	3 328	2 063	646	403 771	254 343
Province de Flandre occidentale	1 921	491 776	304 898	33 135	21 514 869	13 437 672
Région wallonne	753	182 768	119 517	10 165	6 568 249	4 105 825
Province de Brabant wallon	-	-	-	-	-	-
Province de Hainaut	52	13 312	8 255	1 286	855 436	540 556
Province de Liège	619	158 464	98 248	7 247	4 652 575	2 906 870
Province de Luxembourg	29	7 424	4 603	147	86 814	54 328
Province de Namur	*	*	*	*	*	*
<b>2ème trimestre 2000</b>						
<b>BELGIQUE</b>	<b>49 087</b>	<b>12 648 481</b>	<b>7 842 065</b>	<b>129 971</b>	<b>67 939 700</b>	<b>42 219 808</b>
Rég. de Bruxelles-Capitale	455	117 244	72 691	7 046	4 639 828	2 877 657
Région flamande	48 063	12 384 642	7 678 482	114 089	57 499 954	35 714 073
Province d'Anvers	34 391	8 861 826	5 494 334	49 856	19 482 770	12 011 827
Province de Limbourg	*	*	*	*	*	*
Province de Flandre orientale	50	12 880	7 986	15 436	10 571 097	6 578 068
Province de Brabant Flamand	8	2 064	1 280	543	344 869	217 247
Province de Flandre occidentale	2 081	536 301	332 509	35 026	22 981 815	14 345 604
Région wallonne	569	146 595	90 892	8 836	5 799 918	3 628 078
Province de Brabant wallon	-	-	-	-	-	-
Province de Hainaut	44	11 332	7 027	1 148	763 689	482 909
Province de Liège	455	117 224	72 681	6 050	3 942 645	2 467 784
Province de Luxembourg	25	6 442	3 995	94	53 048	33 206
Province de Namur	*	*	*	*	*	*
<b>3ème trimestre 2000</b>						
<b>BELGIQUE</b>	<b>45 943</b>	<b>11 929 869</b>	<b>7 396 512</b>	<b>121 351</b>	<b>62 101 431</b>	<b>38 612 272</b>
Rég. de Bruxelles-Capitale	361	93 771	58 138	7 313	4 730 623	2 928 014
Région flamande	45 067	11 702 295	7 255 420	106 046	52 230 223	32 469 027
Province d'Anvers	32 670	8 483 311	5 259 652	45 736	17 118 255	10 557 305
Province de Limbourg	*	*	*	*	*	*
Province de Flandre orientale	49	12 737	7 896	15 050	10 089 569	6 300 262
Province de Brabant Flamand	9	2 347	1 455	415	254 043	158 292
Province de Flandre occidentale	1 897	492 705	305 477	32 616	20 867 781	13 027 583
Région wallonne	515	133 803	82 954	7 992	5 140 585	3 215 231
Province de Brabant wallon	-	-	-	-	-	-
Province de Hainaut	29	7 524	4 665	691	448 503	284 092
Province de Liège	393	102 102	63 300	5 644	3 622 105	2 268 117
Province de Luxembourg	18	4 694	2 910	64	35 193	22 023
Province de Namur	*	*	*	*	*	*
<b>4ème trimestre 2000</b>						
<b>BELGIQUE</b>	<b>46 137</b>	<b>12 018 150</b>	<b>7 451 258</b>	<b>121 397</b>	<b>59 547 805</b>	<b>37 009 948</b>
Rég. de Bruxelles-Capitale	458	119 371	74 010	7 510	4 572 944	2 833 713
Région flamande	44 879	11 690 759	7 248 274	104 882	49 530 728	30 778 668
Province d'Anvers	30 877	8 044 524	4 987 606	44 206	16 329 469	10 070 372
Province de Limbourg	*	*	*	*	*	*
Province de Flandre orientale	65	16 927	10 496	16 003	10 124 806	6 303 852
Province de Brabant Flamand	12	3 108	1 927	685	409 882	255 516
Province de Flandre occidentale	1 632	427 345	264 955	30 077	18 444 347	11 524 701
Région wallonne	800	208 020	128 974	9 005	5 444 133	3 397 567
Province de Brabant wallon	-	-	-	-	-	-
Province de Hainaut	41	10 614	6 582	1 040	664 185	420 979
Province de Liège	614	159 581	98 939	6 344	3 808 546	2 373 783
Province de Luxembourg	80	15 613	9 681	202	104 494	65 234
Province de Namur	*	*	*	*	*	*
<b>L'année 2000</b>						
<b>BELGIQUE</b>	<b>177 479</b>	<b>45 892 372</b>	<b>28 453 277</b>	<b>493 897</b>	<b>255 912 014</b>	<b>159 065 805</b>
Rég. de Bruxelles-Capitale	1 731	447 378	277 375	29 747	19 043 956	11 798 167
Région flamande	173 111	44 763 808	27 753 565	428 152	213 915 173	132 920 937
Province d'Anvers	127 632	32 991 325	20 454 625	187 469	72 471 978	44 685 094
Province de Limbourg	*	*	*	*	*	*
Province de Flandre orientale	220	56 880	35 268	62 609	41 657 874	25 955 208
Province de Brabant Flamand	42	10 847	6 725	2 289	1 412 565	885 398
Province de Flandre occidentale	7 531	1 948 127	1 207 899	130 854	83 808 812	52 335 560
Région wallonne	2 637	681 186	422 337	35 998	22 952 885	14 346 701
Province de Brabant wallon	-	-	-	-	-	-
Province de Hainaut	166	42 782	26 529	4 165	2 731 813	1 728 536
Province de Liège	2 081	537 371	333 168	25 285	16 025 871	10 016 554
Province de Luxembourg	132	34 173	21 189	507	279 549	174 791
Province de Namur	*	*	*	*	*	*

(\*) Confidentiel

## III.- ANIMAUX ABATTUS - SOUMIS A L'EXPERTISE ET DECLARES PROPRES A LA CONSOMMATION

## 3. ABATTAGES DANS LES ABATTOIRS PRIVES (suite) - NOMBRE ET POIDS (en kg) DES ANIMAUX ABATTUS

PERIODES ET PROVINCES	Porcs			Moutons et agneaux		
	Nombre	Poids vif	Poids abattu	Nombre	Poids vif	Poids abattu
1998	9 051 468	1 056 702 094	845 361 677	82 502	3 540 485	1 593 246
1999	8 155 759	951 660 514	761 328 406	80 170	3 313 034	1 656 533
<b>1er trimestre 2000</b>						
<b>BELGIQUE</b>	<b>2 120 812</b>	<b>250 924 694</b>	<b>200 739 758</b>	<b>21 508</b>	<b>879 680</b>	<b>439 857</b>
Rég. de Bruxelles-Capitale	47 119	5 574 757	4 459 806	4 002	166 007	83 004
Région flamande	1 921 135	227 294 799	181 835 839	16 792	683 053	341 538
Province d'Anvers	337 470	39 914 360	31 931 488	8 366	338 525	169 265
Province de Limbourg	*	*	*	*	*	*
Province de Flandre orientale	328 550	38 878 282	31 102 627	1 185	51 576	25 791
Province de Brabant Flamand	6 884	814 702	651 762	5 985	239 158	119 580
Province de Flandre occidentale	1 248 063	147 667 631	118 134 103	1 199	51 343	25 676
Région wallonne	152 558	18 055 138	14 444 113	714	30 620	15 315
Province de Brabant wallon	-	-	-	-	-	-
Province de Hainaut	715	85 409	68 328	259	10 902	5 452
Province de Liège	151 570	17 937 455	14 349 966	447	19 374	9 690
Province de Luxembourg	273	32 274	25 819	3	129	65
Province de Namur	*	*	*	*	*	*
<b>2ème trimestre 2000</b>						
<b>BELGIQUE</b>	<b>2 199 527</b>	<b>256 582 234</b>	<b>205 265 790</b>	<b>23 905</b>	<b>987 978</b>	<b>493 989</b>
Rég. de Bruxelles-Capitale	45 328	5 279 462	4 223 569	3 560	147 234	73 617
Région flamande	1 890 427	220 294 630	176 235 706	19 260	794 200	397 100
Province d'Anvers	337 390	39 320 802	31 456 642	10 679	438 228	219 114
Province de Limbourg	*	*	*	*	*	*
Province de Flandre orientale	311 399	36 291 114	29 032 891	922	40 568	20 284
Province de Brabant Flamand	5 934	693 192	554 554	6 375	259 626	129 813
Province de Flandre occidentale	1 235 704	143 989 522	115 191 619	1 058	45 834	22 917
Région wallonne	263 772	31 008 142	24 806 515	1 085	46 544	23 272
Province de Brabant wallon	-	-	-	-	-	-
Province de Hainaut	124 661	14 768 541	11 814 833	457	19 192	9 596
Province de Liège	138 923	16 217 513	12 974 011	513	22 328	11 164
Province de Luxembourg	188	22 088	17 671	24	1 020	510
Province de Namur	*	*	*	*	*	*
<b>3ème trimestre 2000</b>						
<b>BELGIQUE</b>	<b>2 267 011</b>	<b>264 456 851</b>	<b>211 565 476</b>	<b>17 030</b>	<b>707 526</b>	<b>353 775</b>
Rég. de Bruxelles-Capitale	36 769	4 303 103	3 442 483	3 371	139 422	69 712
Région flamande	1 904 075	222 117 964	177 694 365	12 913	535 520	267 766
Province d'Anvers	357 655	41 719 024	33 375 219	6 518	268 723	134 362
Province de Limbourg	*	*	*	*	*	*
Province de Flandre orientale	316 283	36 899 083	29 519 263	912	40 363	20 183
Province de Brabant Flamand	5 295	623 626	498 900	4 358	176 896	88 449
Province de Flandre occidentale	1 224 842	142 876 231	114 300 983	1 078	47 512	23 759
Région wallonne	326 167	38 035 784	30 428 628	746	32 584	16 297
Province de Brabant wallon	-	-	-	-	-	-
Province de Hainaut	176 332	20 568 833	16 455 067	94	3 995	1 999
Province de Liège	149 648	17 445 085	13 956 067	586	25 692	12 848
Province de Luxembourg	187	21 866	17 494	16	672	337
Province de Namur	*	*	*	*	*	*
<b>4ème trimestre 2000</b>						
<b>BELGIQUE</b>	<b>2 385 180</b>	<b>279 864 689</b>	<b>223 891 755</b>	<b>21 457</b>	<b>835 282</b>	<b>417 656</b>
Rég. de Bruxelles-Capitale	47 131	5 529 768	4 423 813	4 059	158 031	79 017
Région flamande	1 978 672	232 170 484	185 736 393	16 400	636 947	318 483
Province d'Anvers	348 304	40 866 165	32 692 932	9 283	360 532	180 268
Province de Limbourg	*	*	*	*	*	*
Province de Flandre orientale	345 664	40 558 122	32 446 500	574	23 408	11 707
Province de Brabant Flamand	8 259	968 768	775 014	5 677	217 901	108 952
Province de Flandre occidentale	1 276 445	149 777 429	119 821 947	837	33 921	16 963
Région wallonne	359 377	42 164 437	33 731 549	998	40 304	20 156
Province de Brabant wallon	-	-	-	-	-	-
Province de Hainaut	203 715	23 901 511	19 121 208	125	5 001	2 502
Province de Liège	155 428	18 235 457	14 588 366	725	29 307	14 655
Province de Luxembourg	234	27 469	21 975	17	674	338
Province de Namur	*	*	*	*	*	*
<b>L'année 2000</b>						
<b>BELGIQUE</b>	<b>8 972 530</b>	<b>1 051 828 468</b>	<b>841 462 779</b>	<b>83 900</b>	<b>3 410 466</b>	<b>1 705 277</b>
Rég. de Bruxelles-Capitale	176 347	20 687 090	16 549 671	14 992	610 694	305 350
Région flamande	7 694 309	901 877 877	721 502 303	65 365	2 649 720	1 324 887
Province d'Anvers	1 380 819	161 820 351	129 456 281	34 846	1 406 008	703 009
Province de Limbourg	*	*	*	*	*	*
Province de Flandre orientale	1 301 896	152 626 601	122 101 281	3 593	155 915	77 965
Province de Brabant Flamand	26 372	3 100 288	2 480 230	22 395	893 581	448 794
Province de Flandre occidentale	4 985 054	584 310 813	467 448 652	4 172	178 610	89 315
Région wallonne	1 101 874	129 263 501	103 410 805	3 543	150 052	75 040
Province de Brabant wallon	-	-	-	-	-	-
Province de Hainaut	505 423	59 324 294	47 459 436	935	39 090	19 549
Province de Liège	595 569	69 835 510	55 868 410	2 271	96 701	48 357
Province de Luxembourg	882	103 697	82 959	60	2 495	1 250
Province de Namur	*	*	*	*	*	*

(\*) Confidentiel

## III.- ANIMAUX ABATTUS - SOUMIS A L'EXPERTISE ET DECLARES PROPRES A LA CONSOMMATION

## 3. ABATTAGES DANS LES ABATTOIRS PRIVES (suite) - NOMBRE ET POIDS (en kg) DES ANIMAUX ABATTUS

PERIODES ET PROVINCES	Chèvres et chevreaux			Poulains		
	Nombre	Poids vif	Poids abattu	Nombre	Poids vif	Poids abattu
1998	1 416	65 533	28 179	436	122 790	73 673
1999	994	44 642	22 325	401	110 143	66 086
<b>1er trimestre 2000</b>						
<b>BELGIQUE</b>	<b>172</b>	<b>6 350</b>	<b>3 176</b>	<b>54</b>	<b>14 172</b>	<b>8 501</b>
Rég. de Bruxelles-Capitale	169	6 239	3 120	-	-	-
Région flamande	3	111	56	39	10 236	6 140
Province d'Anvers	-	-	-	10	2 570	1 542
Province de Limbourg	*	*	*	*	*	*
Province de Flandre orientale	3	111	56	12	3 189	1 913
Province de Brabant Flamand	-	-	-	-	-	-
Province de Flandre occidentale	-	-	-	16	4 220	2 531
Région wallonne	-	-	-	15	3 936	2 361
Province de Brabant wallon	-	-	-	-	-	-
Province de Hainaut	-	-	-	-	-	-
Province de Liège	-	-	-	15	3 936	2 361
Province de Luxembourg	-	-	-	-	-	-
Province de Namur	*	*	*	*	*	*
<b>2ème trimestre 2000</b>						
<b>BELGIQUE</b>	<b>442</b>	<b>19 482</b>	<b>9 741</b>	<b>42</b>	<b>10 728</b>	<b>6 436</b>
Rég. de Bruxelles-Capitale	413	18 308	9 154	-	-	-
Région flamande	27	1 102	551	30	7 665	4 598
Province d'Anvers	-	-	-	-	-	-
Province de Limbourg	*	*	*	*	*	*
Province de Flandre orientale	16	596	298	12	3 063	1 837
Province de Brabant Flamand	3	138	69	-	-	-
Province de Flandre occidentale	8	368	184	18	4 602	2 761
Région wallonne	2	72	36	12	3 063	1 838
Province de Brabant wallon	-	-	-	-	-	-
Province de Hainaut	2	72	36	3	774	464
Province de Liège	-	-	-	8	2 038	1 223
Province de Luxembourg	-	-	-	-	-	-
Province de Namur	*	*	*	*	*	*
<b>3ème trimestre 2000</b>						
<b>BELGIQUE</b>	<b>528</b>	<b>22 102</b>	<b>11 052</b>	<b>54</b>	<b>14 096</b>	<b>8 456</b>
Rég. de Bruxelles-Capitale	493	20 629	10 315	-	-	-
Région flamande	34	1 427	714	51	13 259	7 954
Province d'Anvers	-	-	-	-	-	-
Province de Limbourg	*	*	*	*	*	*
Province de Flandre orientale	7	322	161	32	8 192	4 915
Province de Brabant Flamand	-	-	-	-	-	-
Province de Flandre occidentale	27	1 105	553	19	5 067	3 039
Région wallonne	1	46	23	3	837	502
Province de Brabant wallon	-	-	-	-	-	-
Province de Hainaut	-	-	-	2	558	335
Province de Liège	1	46	23	-	-	-
Province de Luxembourg	-	-	-	-	-	-
Province de Namur	*	*	*	*	*	*
<b>4ème trimestre 2000</b>						
<b>BELGIQUE</b>	<b>547</b>	<b>21 607</b>	<b>10 804</b>	<b>44</b>	<b>11 309</b>	<b>6 786</b>
Rég. de Bruxelles-Capitale	535	21 134	10 567	-	-	-
Région flamande	9	356	178	35	9 009	5 406
Province d'Anvers	-	-	-	-	-	-
Province de Limbourg	*	*	*	*	*	*
Province de Flandre orientale	-	-	-	1	260	156
Province de Brabant Flamand	-	-	-	-	-	-
Province de Flandre occidentale	9	356	178	34	8 749	5 250
Région wallonne	3	117	59	9	2 300	1 380
Province de Brabant wallon	-	-	-	-	-	-
Province de Hainaut	-	-	-	4	1 040	624
Province de Liège	3	117	59	1	247	148
Province de Luxembourg	-	-	-	-	-	-
Province de Namur	*	*	*	*	*	*
<b>L' année 2000</b>						
<b>BELGIQUE</b>	<b>1 889</b>	<b>69 541</b>	<b>34 773</b>	<b>194</b>	<b>50 305</b>	<b>30 179</b>
Rég. de Bruxelles-Capitale	1 610	66 310	33 156	-	-	-
Région flamande	73	2 996	1 499	155	40 169	24 098
Province d'Anvers	-	-	-	10	2 570	1 542
Province de Limbourg	*	*	*	*	*	*
Province de Flandre orientale	26	1 029	515	57	14 704	8 821
Province de Brabant Flamand	3	138	69	-	-	-
Province de Flandre occidentale	44	1 829	915	87	22 638	13 581
Région wallonne	6	235	118	39	10 136	6 081
Province de Brabant wallon	-	-	-	-	-	-
Province de Hainaut	2	72	36	9	2 372	1 423
Province de Liège	4	163	82	24	6 221	3 732
Province de Luxembourg	-	-	-	-	-	-
Province de Namur	*	*	*	*	*	*

(\*) Confidentiel

## III.- ANIMAUX ABATTUS - SOUMIS A L'EXPERTISE ET DECLARES PROPRES A LA CONSOMMATION

## 3. ABATTAGES DANS LES ABATTOIRS PRIVES (suite) - NOMBRE ET POIDS (en kg) DES ANIMAUX ABATTUS

PERIODES ET PROVINCES	Autres chevaux			Ensemble de tous les animaux		
	Nombre	Poids vif	Poids abattu	Nombre	Poids vif	Poids abattu
1998	12 686	6 215 482	3 729 291	9 689 328	1 339 061 025	1 018 234 304
1999	13 054	6 594 264	3 956 562	8 741 695	1 219 152 076	927 166 826
<b>1er trimestre 2000</b>						
<b>BELGIQUE</b>	<b>4 125</b>	<b>2 058 429</b>	<b>1 235 058</b>	<b>2 267 849</b>	<b>320 206 403</b>	<b>243 650 127</b>
Rég. de Bruxelles-Capitale	676	337 454	202 473	59 844	11 185 018	7 907 186
Région flamande	3 292	1 642 610	985 564	2 044 396	284 285 077	217 128 306
Province d'Anvers	25	12 503	7 502	393 542	59 809 442	44 155 387
Province de Limbourg	*	*	*	*	*	*
Province de Flandre orientale	185	92 341	55 404	346 055	49 897 901	37 958 817
Province de Brabant Flamand	6	3 006	1 803	13 521	1 460 637	1 027 488
Province de Flandre occidentale	3 072	1 532 748	919 648	1 285 485	170 770 811	132 519 630
Région wallonne	157	78 365	47 021	163 609	24 736 308	18 614 635
Province de Brabant wallon	-	-	-	-	-	-
Province de Hainaut	144	71 874	43 126	2 404	1 023 621	657 462
Province de Liège	12	5 994	3 597	159 291	22 619 334	17 272 484
Province de Luxembourg	-	-	-	423	119 217	80 212
Province de Namur	*	*	*	*	*	*
<b>2ème trimestre 2000</b>						
<b>BELGIQUE</b>	<b>4 012</b>	<b>1 976 844</b>	<b>1 186 108</b>	<b>2 357 899</b>	<b>327 516 966</b>	<b>249 181 872</b>
Rég. de Bruxelles-Capitale	493	242 819	145 691	56 840	10 327 851	7 329 688
Région flamande	3 386	1 668 906	1 001 346	2 027 219	280 266 457	213 353 374
Province d'Anvers	31	15 391	9 235	397 956	59 257 191	43 696 818
Province de Limbourg	*	*	*	*	*	*
Province de Flandre orientale	148	73 112	43 867	327 933	46 979 550	35 677 245
Province de Brabant Flamand	2	966	580	12 857	1 298 791	902 263
Province de Flandre occidentale	3 205	1 579 437	947 664	1 275 019	168 601 578	130 510 749
Région wallonne	133	65 119	39 071	273 840	36 922 858	28 498 810
Province de Brabant wallon	-	-	-	-	-	-
Province de Hainaut	116	56 757	34 054	126 387	15 609 025	12 341 892
Province de Liège	17	8 362	5 017	145 511	20 192 886	15 459 199
Province de Luxembourg	-	-	-	306	76 156	51 387
Province de Namur	*	*	*	*	*	*
<b>3ème trimestre 2000</b>						
<b>BELGIQUE</b>	<b>3 647</b>	<b>1 859 014</b>	<b>1 115 407</b>	<b>2 409 621</b>	<b>329 161 020</b>	<b>251 666 438</b>
Rég. de Bruxelles-Capitale	574	293 384	176 030	48 520	9 487 161	6 626 554
Région flamande	2 983	1 520 018	912 010	2 026 102	276 418 411	211 351 836
Province d'Anvers	21	10 728	6 437	409 930	59 116 730	44 073 323
Province de Limbourg	*	*	*	*	*	*
Province de Flandre orientale	116	59 053	35 431	332 400	47 096 582	35 880 215
Province de Brabant Flamand	4	2 027	1 216	10 072	1 056 592	746 857
Province de Flandre occidentale	2 838	1 446 174	867 704	1 261 420	165 243 870	128 223 621
Région wallonne	90	45 612	27 367	334 999	43 255 448	33 688 048
Province de Brabant wallon	-	-	-	-	-	-
Province de Hainaut	67	33 890	20 334	177 186	21 055 779	16 761 827
Province de Liège	22	11 210	6 726	155 901	21 104 138	16 243 781
Province de Luxembourg	-	-	-	267	57 731	39 854
Province de Namur	*	*	*	*	*	*
<b>4ème trimestre 2000</b>						
<b>BELGIQUE</b>	<b>4 816</b>	<b>2 304 337</b>	<b>1 382 601</b>	<b>2 533 441</b>	<b>342 585 029</b>	<b>262 719 550</b>
Rég. de Bruxelles-Capitale	732	349 788	209 873	59 967	10 631 665	7 556 983
Région flamande	3 981	1 905 372	1 143 222	2 103 979	284 252 896	217 982 350
Province d'Anvers	39	18 650	11 190	401 832	57 574 816	42 954 762
Province de Limbourg	*	*	*	*	*	*
Province de Flandre orientale	226	108 053	64 832	362 468	50 814 649	38 827 047
Province de Brabant Flamand	6	2 867	1 720	14 627	1 599 418	1 141 202
Province de Flandre occidentale	3 705	1 773 418	1 064 050	1 311 107	170 038 220	132 433 089
Région wallonne	103	49 177	29 506	369 495	47 700 468	37 180 217
Province de Brabant wallon	-	-	-	-	-	-
Province de Hainaut	71	33 871	20 323	204 955	24 605 608	19 565 636
Province de Liège	31	14 827	8 896	162 532	22 088 501	16 985 907
Province de Luxembourg	-	-	-	453	132 637	87 547
Province de Namur	*	*	*	*	*	*
<b>L'année 2000</b>						
<b>BELGIQUE</b>	<b>16 600</b>	<b>8 198 624</b>	<b>4 919 174</b>	<b>9 568 810</b>	<b>1 319 469 418</b>	<b>1 007 217 987</b>
Rég. de Bruxelles-Capitale	2 475	1 223 445	734 067	225 171	41 631 495	29 420 411
Région flamande	13 642	6 736 906	4 042 142	8 201 696	1 125 222 841	859 815 866
Province d'Anvers	116	57 272	34 364	1 603 260	235 758 179	174 880 290
Province de Limbourg	*	*	*	*	*	*
Province de Flandre orientale	675	332 559	199 534	1 368 856	194 788 682	148 343 324
Province de Brabant Flamand	18	8 866	5 319	51 077	5 415 438	3 817 810
Province de Flandre occidentale	12 820	6 331 777	3 799 066	5 133 031	674 654 479	523 687 089
Région wallonne	483	238 273	142 965	1 141 943	152 615 082	117 981 710
Province de Brabant wallon	-	-	-	-	-	-
Province de Hainaut	398	196 392	117 837	510 932	62 294 033	49 326 817
Province de Liège	82	40 393	24 236	623 235	86 004 859	65 981 371
Province de Luxembourg	-	-	-	1 449	385 741	259 000
Province de Namur	*	*	*	*	*	*

(\*) Confidentiel



## III.- ANIMAUX ABATTUS - SOUMIS A L'EXPERTISE ET DECLARES PROPRES A LA CONSOMMATION

## 4. ABATTAGES DANS LES TUERIES PARTICULIERES NOMBRE ET POIDS (en kg) DES ANIMAUX ABATTUS

PERIODES ET PROVINCES	Boeufs			Taureaux		
	Nombre	Poids vif	Poids abattu	Nombre	Poids vif	Poids abattu
1998	254	156 156	96 820	744	501 540	315 965
1999	240	152 636	94 634	705	483 937	309 728
<b>1er trimestre 2000</b>						
<b>BELGIQUE</b>	<b>57</b>	<b>37 920</b>	<b>23 511</b>	<b>185</b>	<b>130 551</b>	<b>83 549</b>
Rég. de Bruxelles-Capitale	-	-	-	-	-	-
Région flamande	6	4 005	2 484	54	37 954	24 290
Province d'Anvers	-	-	-	-	-	-
Province de Limbourg	-	-	-	9	6 292	4 027
Province de Flandre orientale	6	4 005	2 484	9	6 349	4 063
Province de Brabant Flamand	-	-	-	11	7 714	4 937
Province de Flandre occidentale	-	-	-	25	17 599	11 263
Région wallonne	51	33 915	21 027	131	92 597	59 259
Province de Brabant wallon	-	-	-	6	4 224	2 702
Province de Hainaut	36	23 910	14 824	99	69 932	44 755
Province de Liège	-	-	-	-	-	-
Province de Luxembourg	14	9 352	5 798	21	14 887	9 528
Province de Namur	1	653	405	5	3 554	2 274
<b>2ème trimestre 2000</b>						
<b>BELGIQUE</b>	<b>27</b>	<b>19 793</b>	<b>12 272</b>	<b>83</b>	<b>56 835</b>	<b>36 378</b>
Rég. de Bruxelles-Capitale	-	-	-	-	-	-
Région flamande	7	5 101	3 163	37	25 339	16 219
Province d'Anvers	-	-	-	8	5 468	3 500
Province de Limbourg	-	-	-	2	1 367	875
Province de Flandre orientale	6	4 378	2 715	7	4 790	3 066
Province de Brabant Flamand	-	-	-	2	1 367	875
Province de Flandre occidentale	1	723	448	18	12 347	7 903
Région wallonne	20	14 692	9 109	46	31 496	20 159
Province de Brabant wallon	-	-	-	2	1 367	875
Province de Hainaut	20	14 692	9 109	8	5 490	3 514
Province de Liège	-	-	-	12	8 213	5 257
Province de Luxembourg	-	-	-	21	14 392	9 211
Province de Namur	-	-	-	3	2 034	1 302
<b>3ème trimestre 2000</b>						
<b>BELGIQUE</b>	<b>29</b>	<b>21 003</b>	<b>13 024</b>	<b>67</b>	<b>46 131</b>	<b>29 525</b>
Rég. de Bruxelles-Capitale	-	-	-	-	-	-
Région flamande	4	2 903	1 801	23	15 739	10 072
Province d'Anvers	-	-	-	4	2 706	1 732
Province de Limbourg	-	-	-	-	-	-
Province de Flandre orientale	4	2 903	1 801	3	2 057	1 316
Province de Brabant Flamand	-	-	-	3	2 031	1 300
Province de Flandre occidentale	-	-	-	13	8 945	5 724
Région wallonne	25	18 100	11 223	44	30 392	19 453
Province de Brabant wallon	-	-	-	1	717	459
Province de Hainaut	12	8 657	5 369	3	2 043	1 307
Province de Liège	-	-	-	8	5 508	3 526
Province de Luxembourg	11	7 980	4 947	25	17 293	11 068
Province de Namur	2	1 463	907	7	4 831	3 093
<b>4ème trimestre 2000</b>						
<b>BELGIQUE</b>	<b>69</b>	<b>47 639</b>	<b>29 535</b>	<b>127</b>	<b>83 804</b>	<b>53 632</b>
Rég. de Bruxelles-Capitale	-	-	-	-	-	-
Région flamande	-	-	-	76	50 062	32 038
Province d'Anvers	-	-	-	4	2 590	1 657
Province de Limbourg	-	-	-	17	11 106	7 108
Province de Flandre orientale	-	-	-	14	9 392	6 011
Province de Brabant Flamand	-	-	-	8	5 242	3 354
Province de Flandre occidentale	-	-	-	33	21 732	13 908
Région wallonne	69	47 639	29 535	51	33 742	21 594
Province de Brabant wallon	2	1 382	857	10	6 656	4 259
Province de Hainaut	30	20 708	12 839	21	13 882	8 884
Province de Liège	-	-	-	18	11 836	7 575
Province de Luxembourg	30	20 716	12 843	-	-	-
Province de Namur	7	4 833	2 996	2	1 368	876
<b>L'année 2000</b>						
<b>BELGIQUE</b>	<b>182</b>	<b>126 355</b>	<b>78 342</b>	<b>462</b>	<b>317 321</b>	<b>203 084</b>
Rég. de Bruxelles-Capitale	-	-	-	-	-	-
Région flamande	17	12 009	7 448	190	129 094	82 619
Province d'Anvers	-	-	-	16	10 764	6 889
Province de Limbourg	-	-	-	28	18 765	12 010
Province de Flandre orientale	16	11 286	7 000	33	22 588	14 456
Province de Brabant Flamand	-	-	-	24	16 354	10 466
Province de Flandre occidentale	1	723	448	89	60 623	38 798
Région wallonne	165	114 346	70 894	272	188 227	120 465
Province de Brabant wallon	2	1 382	857	19	12 964	8 295
Province de Hainaut	98	67 967	42 141	131	91 347	58 460
Province de Liège	-	-	-	38	25 557	16 358
Province de Luxembourg	55	38 048	23 588	67	46 572	29 807
Province de Namur	10	6 949	4 308	17	11 787	7 545

## III.- ANIMAUX ABATTUS - SOUMIS A L'EXPERTISE ET DECLARES PROPRES A LA CONSOMMATION

## 4. ABATTAGES DANS LES TUERIES PARTICULIERES (suite) NOMBRE ET POIDS (en kg) DES ANIMAUX ABATTUS

PERIODES ET PROVINCES	Vaches			Génisses		
	Nombre	Poids vif	Poids abattu	Nombre	Poids vif	Poids abattu
1998	1 059	687 233	412 342	1 005	623 486	392 810
1999	831	554 249	338 092	914	582 952	367 272
<b>1er trimestre 2000</b>						
<b>BELGIQUE</b>	<b>246</b>	<b>161 376</b>	<b>98 439</b>	<b>254</b>	<b>160 776</b>	<b>101 289</b>
Rég. de Bruxelles-Capitale	-	-	-	-	-	-
Région flamande	138	91 014	55 517	210	132 908	83 731
Province d'Anvers	2	1 335	814	-	-	-
Province de Limbourg	7	4 677	2 853	10	6 358	4 005
Province de Flandre orientale	50	32 994	20 125	49	31 013	19 538
Province de Brabant Flamand	49	32 322	19 717	8	5 058	3 186
Province de Flandre occidentale	30	19 686	12 008	143	90 479	57 002
Région wallonne	108	70 362	42 922	44	27 868	17 558
Province de Brabant wallon	-	-	-	4	2 522	1 589
Province de Hainaut	76	49 392	30 130	39	24 715	15 571
Province de Liège	-	-	-	-	-	-
Province de Luxembourg	10	6 582	4 015	-	-	-
Province de Namur	22	14 388	8 777	1	631	398
<b>2ème trimestre 2000</b>						
<b>BELGIQUE</b>	<b>131</b>	<b>89 793</b>	<b>54 781</b>	<b>195</b>	<b>125 080</b>	<b>78 803</b>
Rég. de Bruxelles-Capitale	-	-	-	-	-	-
Région flamande	78	53 342	32 543	151	97 105	61 176
Province d'Anvers	14	9 558	5 830	3	1 916	1 207
Province de Limbourg	3	2 041	1 246	14	9 207	5 801
Province de Flandre orientale	26	17 804	10 862	23	14 919	9 398
Province de Brabant Flamand	17	11 633	7 088	5	3 210	2 023
Province de Flandre occidentale	18	12 306	7 507	106	67 853	42 747
Région wallonne	53	36 451	22 238	44	27 975	17 627
Province de Brabant wallon	1	675	412	4	2 481	1 563
Province de Hainaut	18	12 404	7 568	39	24 872	15 672
Province de Liège	1	691	422	-	-	-
Province de Luxembourg	29	19 905	12 143	-	-	-
Province de Namur	4	2 776	1 693	1	622	392
<b>3ème trimestre 2000</b>						
<b>BELGIQUE</b>	<b>39</b>	<b>25 428</b>	<b>15 514</b>	<b>152</b>	<b>92 676</b>	<b>58 388</b>
Rég. de Bruxelles-Capitale	-	-	-	-	-	-
Région flamande	28	18 120	11 055	124	75 627	47 646
Province d'Anvers	4	2 617	1 596	-	-	-
Province de Limbourg	-	-	-	8	4 857	3 060
Province de Flandre orientale	9	5 705	3 481	23	14 027	8 837
Province de Brabant Flamand	5	3 266	1 993	2	1 225	772
Province de Flandre occidentale	10	6 532	3 985	91	55 518	34 977
Région wallonne	11	7 308	4 459	28	17 049	10 742
Province de Brabant wallon	-	-	-	-	-	-
Province de Hainaut	3	2 040	1 245	25	15 233	9 597
Province de Liège	1	632	386	2	1 212	764
Province de Luxembourg	5	3 283	2 003	-	-	-
Province de Namur	2	1 353	825	1	604	381
<b>4ème trimestre 2000</b>						
<b>BELGIQUE</b>	<b>325</b>	<b>200 461</b>	<b>122 280</b>	<b>261</b>	<b>155 228</b>	<b>97 792</b>
Rég. de Bruxelles-Capitale	-	-	-	-	-	-
Région flamande	283	174 815	106 638	221	131 596	82 849
Province d'Anvers	15	9 279	5 860	5	2 952	1 860
Province de Limbourg	4	2 457	1 499	18	10 729	6 760
Province de Flandre orientale	133	81 960	49 995	82	48 747	30 711
Province de Brabant Flamand	37	22 806	13 912	7	4 167	2 625
Province de Flandre occidentale	94	58 313	35 572	109	64 911	40 893
Région wallonne	42	25 646	15 642	40	23 722	14 943
Province de Brabant wallon	3	1 850	1 128	2	1 172	738
Province de Hainaut	38	23 161	14 127	32	18 998	11 967
Province de Liège	1	635	387	6	3 552	2 238
Province de Luxembourg	-	-	-	-	-	-
Province de Namur	-	-	-	-	-	-
<b>L'année 2000</b>						
<b>BELGIQUE</b>	<b>741</b>	<b>477 058</b>	<b>291 014</b>	<b>862</b>	<b>533 760</b>	<b>336 272</b>
Rég. de Bruxelles-Capitale	-	-	-	-	-	-
Région flamande	527	337 291	205 753	706	437 146	275 402
Province d'Anvers	35	22 789	13 900	8	4 868	3 067
Province de Limbourg	14	9 175	5 598	50	31 151	19 626
Province de Flandre orientale	218	138 463	84 463	177	108 706	68 484
Province de Brabant Flamand	108	70 027	42 720	22	13 660	8 606
Province de Flandre occidentale	152	96 837	59 072	449	278 761	175 619
Région wallonne	214	139 767	85 261	156	96 614	60 870
Province de Brabant wallon	4	2 525	1 540	10	6 175	3 890
Province de Hainaut	135	86 997	53 070	135	83 818	52 807
Province de Liège	3	1 958	1 195	8	4 764	3 002
Province de Luxembourg	44	29 770	18 161	-	-	-
Province de Namur	28	18 517	11 295	3	1 857	1 171

## III.- ANIMAUX ABATTUS - SOUMIS A L'EXPERTISE ET DECLARES PROPRES A LA CONSOMMATION

## 4. ABATTAGES DANS LES TUERIES PARTICULIERES (suite) NOMBRE ET POIDS (en kg) DES ANIMAUX ABATTUS

PERIODES ET PROVINCES	Veaux			Ensemble des bovidés		
	Nombre	Poids vif	Poids abattu	Nombre	Poids vif	Poids abattu
1998	272	66 124	40 989	3 334	2 034 539	1 258 926
1999	218	56 810	35 214	2 908	1 830 584	1 144 940
<b>1er trimestre 2000</b>						
<b>BELGIQUE</b>	<b>38</b>	<b>9 728</b>	<b>6 033</b>	<b>780</b>	<b>500 351</b>	<b>312 821</b>
Rég. de Bruxelles-Capitale	-	-	-	-	-	-
<b>Région flamande</b>	<b>14</b>	<b>3 584</b>	<b>2 223</b>	<b>422</b>	<b>269 465</b>	<b>168 245</b>
Province d'Anvers	-	-	-	2	1 335	814
Province de Limbourg	1	256	159	27	17 583	11 044
Province de Flandre orientale	-	-	-	114	74 361	46 210
Province de Brabant Flamand	1	256	159	69	45 350	27 999
Province de Flandre occidentale	12	3 072	1 905	210	130 836	82 178
<b>Région wallonne</b>	<b>24</b>	<b>6 144</b>	<b>3 810</b>	<b>358</b>	<b>230 886</b>	<b>144 576</b>
Province de Brabant wallon	1	256	159	11	7 002	4 450
Province de Hainaut	8	2 048	1 270	258	169 997	106 550
Province de Liège	-	-	-	-	-	-
Province de Luxembourg	15	3 840	2 381	80	94 661	21 722
Province de Namur	-	-	-	29	19 226	11 854
<b>2ème trimestre 2000</b>						
<b>BELGIQUE</b>	<b>46</b>	<b>11 853</b>	<b>7 349</b>	<b>482</b>	<b>303 354</b>	<b>189 583</b>
Rég. de Bruxelles-Capitale	-	-	-	-	-	-
<b>Région flamande</b>	<b>17</b>	<b>4 382</b>	<b>2 717</b>	<b>290</b>	<b>185 269</b>	<b>115 818</b>
Province d'Anvers	2	516	320	27	17 458	10 857
Province de Limbourg	-	-	-	19	12 615	7 922
Province de Flandre orientale	1	258	160	63	42 149	26 201
Province de Brabant Flamand	2	516	320	26	16 726	10 316
Province de Flandre occidentale	12	3 092	1 917	155	96 321	60 522
<b>Région wallonne</b>	<b>29</b>	<b>7 471</b>	<b>4 632</b>	<b>192</b>	<b>118 085</b>	<b>73 765</b>
Province de Brabant wallon	-	-	-	7	4 523	2 850
Province de Hainaut	25	6 441	3 994	110	63 899	39 857
Province de Liège	3	773	479	16	9 677	6 158
Province de Luxembourg	1	257	159	51	34 554	21 513
Province de Namur	-	-	-	8	5 432	3 387
<b>3ème trimestre 2000</b>						
<b>BELGIQUE</b>	<b>25</b>	<b>6 493</b>	<b>4 023</b>	<b>312</b>	<b>191 731</b>	<b>120 474</b>
Rég. de Bruxelles-Capitale	-	-	-	-	-	-
<b>Région flamande</b>	<b>9</b>	<b>2 342</b>	<b>1 451</b>	<b>188</b>	<b>114 731</b>	<b>72 025</b>
Province d'Anvers	1	262	162	9	5 585	3 490
Province de Limbourg	-	-	-	8	4 857	3 060
Province de Flandre orientale	1	257	159	40	24 949	15 594
Province de Brabant Flamand	-	-	-	10	6 522	4 065
Province de Flandre occidentale	7	1 823	1 130	121	72 818	45 816
<b>Région wallonne</b>	<b>16</b>	<b>4 151</b>	<b>2 572</b>	<b>124</b>	<b>77 000</b>	<b>48 449</b>
Province de Brabant wallon	-	-	-	1	717	459
Province de Hainaut	12	3 118	1 932	55	31 091	19 450
Province de Liège	1	262	162	12	7 614	4 838
Province de Luxembourg	3	771	478	44	29 327	18 496
Province de Namur	-	-	-	12	8 251	5 206
<b>4ème trimestre 2000</b>						
<b>BELGIQUE</b>	<b>25</b>	<b>6 506</b>	<b>4 037</b>	<b>807</b>	<b>493 638</b>	<b>307 276</b>
Rég. de Bruxelles-Capitale	-	-	-	-	-	-
<b>Région flamande</b>	<b>15</b>	<b>3 878</b>	<b>2 406</b>	<b>595</b>	<b>360 261</b>	<b>223 931</b>
Province d'Anvers	2	523	325	26	15 344	9 502
Province de Limbourg	1	256	159	40	24 548	15 526
Province de Flandre orientale	1	258	160	230	140 357	86 877
Province de Brabant Flamand	-	-	-	52	32 215	19 891
Province de Flandre occidentale	11	2 841	1 762	247	147 797	92 135
<b>Région wallonne</b>	<b>10</b>	<b>2 628</b>	<b>1 631</b>	<b>212</b>	<b>133 377</b>	<b>83 345</b>
Province de Brabant wallon	-	-	-	17	11 060	6 982
Province de Hainaut	5	1 302	808	126	78 051	48 625
Province de Liège	4	1 059	657	29	17 082	10 857
Province de Luxembourg	-	-	-	30	20 716	12 843
Province de Namur	1	267	166	10	6 468	4 038
<b>L'année 2000</b>						
<b>BELGIQUE</b>	<b>134</b>	<b>34 580</b>	<b>21 442</b>	<b>2 381</b>	<b>1 489 074</b>	<b>930 154</b>
Rég. de Bruxelles-Capitale	-	-	-	-	-	-
<b>Région flamande</b>	<b>55</b>	<b>14 186</b>	<b>8 797</b>	<b>1 495</b>	<b>929 726</b>	<b>580 019</b>
Province d'Anvers	5	1 301	807	64	39 722	24 863
Province de Limbourg	2	512	318	94	59 603	37 552
Province de Flandre orientale	3	773	479	447	281 816	174 882
Province de Brabant Flamand	3	772	479	157	100 813	62 271
Province de Flandre occidentale	42	10 828	6 714	733	447 772	280 651
<b>Région wallonne</b>	<b>79</b>	<b>20 394</b>	<b>12 645</b>	<b>886</b>	<b>559 348</b>	<b>350 135</b>
Province de Brabant wallon	1	256	159	36	23 302	14 741
Province de Hainaut	50	12 909	8 004	549	343 038	214 482
Province de Liège	8	2 094	1 298	57	34 373	21 853
Province de Luxembourg	19	4 868	3 018	185	119 258	74 574
Province de Namur	1	267	166	59	39 377	24 485

## III.- ANIMAUX ABATTUS - SOUMIS A L'EXPERTISE ET DECLARES PROPRES A LA CONSOMMATION

## 4. ABATTAGES DANS LES TUERIES PARTICULIERES (suite) NOMBRE ET POIDS (en kg) DES ANIMAUX ABATTUS

PERIODES ET PROVINCES	Porcs			Moutons et agneaux		
	Nombre	Poids vif	Poids abattu	Nombre	Poids vif	Poids abattu
1998	7 481	872 273	697 816	655	28 486	12 826
1999	6 715	785 630	628 510	636	26 930	13 470
<b>1er trimestre 2000</b>						
<b>BELGIQUE</b>	<b>1 146</b>	<b>135 786</b>	<b>108 630</b>	<b>401</b>	<b>17 422</b>	<b>8 714</b>
Rég. de Bruxelles-Capitale	-	-	-	-	-	-
Région flamande	678	80 309	64 250	75	3 168	1 585
Province d'Anvers	-	-	-	-	-	-
Province de Limbourg	14	1 650	1 320	-	-	-
Province de Flandre orientale	335	39 689	31 752	59	2 548	1 275
Province de Brabant Flamand	87	10 321	8 258	-	-	-
Province de Flandre occidentale	242	28 649	22 920	16	620	310
Région wallonne	468	55 477	44 380	326	14 254	7 129
Province de Brabant wallon	1	116	93	13	572	286
Province de Hainaut	397	47 063	37 649	312	13 641	6 822
Province de Liège	-	-	-	-	-	-
Province de Luxembourg	67	7 935	6 348	1	41	21
Province de Namur	3	363	290	-	-	-
<b>2ème trimestre 2000</b>						
<b>BELGIQUE</b>	<b>1 279</b>	<b>148 750</b>	<b>119 002</b>	<b>82</b>	<b>3 436</b>	<b>1 718</b>
Rég. de Bruxelles-Capitale	-	-	-	-	-	-
Région flamande	520	60 503	48 403	34	1 468	734
Province d'Anvers	9	1 048	839	2	88	44
Province de Limbourg	12	1 396	1 117	-	-	-
Province de Flandre orientale	247	28 734	22 987	26	1 140	570
Province de Brabant Flamand	25	2 877	2 302	-	-	-
Province de Flandre occidentale	227	26 448	21 158	6	240	120
Région wallonne	759	88 247	70 599	48	1 968	984
Province de Brabant wallon	3	343	274	-	-	-
Province de Hainaut	294	34 201	27 361	32	1 318	659
Province de Liège	338	39 199	31 360	5	200	100
Province de Luxembourg	86	10 032	8 026	9	366	183
Province de Namur	38	4 472	3 578	2	84	42
<b>3ème trimestre 2000</b>						
<b>BELGIQUE</b>	<b>1 152</b>	<b>134 201</b>	<b>107 359</b>	<b>93</b>	<b>3 951</b>	<b>1 978</b>
Rég. de Bruxelles-Capitale	-	-	-	-	-	-
Région flamande	515	60 120	48 093	45	1 940	971
Province d'Anvers	10	1 171	937	-	-	-
Province de Limbourg	8	928	742	1	42	21
Province de Flandre orientale	230	26 857	21 485	25	1 079	540
Province de Brabant Flamand	42	4 900	3 919	-	-	-
Province de Flandre occidentale	225	26 264	21 010	19	819	410
Région wallonne	637	74 081	59 266	48	2 011	1 007
Province de Brabant wallon	6	702	562	-	-	-
Province de Hainaut	217	25 214	20 172	27	1 079	540
Province de Liège	237	27 613	22 090	3	132	66
Province de Luxembourg	107	12 456	9 965	18	800	401
Province de Namur	70	8 096	6 477	-	-	-
<b>4ème trimestre 2000</b>						
<b>BELGIQUE</b>	<b>1 128</b>	<b>132 382</b>	<b>105 907</b>	<b>188</b>	<b>7 469</b>	<b>3 739</b>
Rég. de Bruxelles-Capitale	-	-	-	-	-	-
Région flamande	617	72 399	57 921	143	5 688	2 846
Province d'Anvers	49	5 746	4 597	-	-	-
Province de Limbourg	12	1 408	1 126	-	-	-
Province de Flandre orientale	274	32 161	25 730	97	3 940	1 971
Province de Brabant Flamand	35	4 105	3 285	5	205	103
Province de Flandre occidentale	247	28 979	23 183	41	1 543	772
Région wallonne	511	59 983	47 986	45	1 781	893
Province de Brabant wallon	-	-	-	-	-	-
Province de Hainaut	194	22 761	18 209	29	1 130	586
Province de Liège	306	35 931	28 745	13	528	265
Province de Luxembourg	1	118	94	2	82	41
Province de Namur	10	1 173	938	1	41	21
<b>L' année 2000</b>						
<b>BELGIQUE</b>	<b>4 705</b>	<b>551 119</b>	<b>440 898</b>	<b>764</b>	<b>32 278</b>	<b>16 149</b>
Rég. de Bruxelles-Capitale	-	-	-	-	-	-
Région flamande	2 330	273 331	218 667	297	12 264	6 136
Province d'Anvers	88	7 965	6 373	2	88	44
Province de Limbourg	46	5 382	4 305	1	42	21
Province de Flandre orientale	1 086	127 441	101 954	207	8 707	4 356
Province de Brabant Flamand	189	22 203	17 764	5	205	103
Province de Flandre occidentale	941	110 340	88 271	82	3 222	1 612
Région wallonne	2 375	277 788	222 231	467	20 014	10 013
Province de Brabant wallon	10	1 161	929	13	572	286
Province de Hainaut	1 102	129 239	103 391	400	17 168	8 587
Province de Liège	881	102 743	82 195	21	860	431
Province de Luxembourg	261	30 541	24 433	30	1 289	646
Province de Namur	121	14 104	11 283	3	125	63

## III.- ANIMAUX ABATTUS - SOUMIS A L'EXPERTISE ET DECLARES PROPRES A LA CONSOMMATION

## 4. ABATTAGES DANS LES TUERIES PARTICULIERES (suite) NOMBRE ET POIDS (en kg) DES ANIMAUX ABATTUS

PERIODES ET PROVINCES	Chèvres et chevreaux			Poulains		
	Nombre	Poids vif	Poids abattu	Nombre	Poids vif	Poids abattu
1998	5	230	99	8	2 245	1 346
1999	5	230	115	5	1 357	814
<b>1er trimestre 2000</b>						
<b>BELGIQUE</b>	<b>2</b>	<b>75</b>	<b>38</b>	<b>1</b>	<b>272</b>	<b>163</b>
Rég. de Bruxelles-Capitale	-	-	-	-	-	-
Région flamande	-	-	-	-	-	-
Province d'Anvers	-	-	-	-	-	-
Province de Limbourg	-	-	-	-	-	-
Province de Flandre orientale	-	-	-	-	-	-
Province de Brabant Flamand	-	-	-	-	-	-
Province de Flandre occidentale	-	-	-	-	-	-
<b>Région wallonne</b>	<b>2</b>	<b>75</b>	<b>38</b>	<b>1</b>	<b>272</b>	<b>163</b>
Province de Brabant wallon	-	-	-	-	-	-
Province de Hainaut	2	75	38	1	272	163
Province de Liège	-	-	-	-	-	-
Province de Luxembourg	-	-	-	-	-	-
Province de Namur	-	-	-	-	-	-
<b>2ème trimestre 2000</b>						
<b>BELGIQUE</b>	-	-	-	-	-	-
Rég. de Bruxelles-Capitale	-	-	-	-	-	-
Région flamande	-	-	-	-	-	-
Province d'Anvers	-	-	-	-	-	-
Province de Limbourg	-	-	-	-	-	-
Province de Flandre orientale	-	-	-	-	-	-
Province de Brabant Flamand	-	-	-	-	-	-
Province de Flandre occidentale	-	-	-	-	-	-
<b>Région wallonne</b>	-	-	-	-	-	-
Province de Brabant wallon	-	-	-	-	-	-
Province de Hainaut	-	-	-	-	-	-
Province de Liège	-	-	-	-	-	-
Province de Luxembourg	-	-	-	-	-	-
Province de Namur	-	-	-	-	-	-
<b>3ème trimestre 2000</b>						
<b>BELGIQUE</b>	-	-	-	-	-	-
Rég. de Bruxelles-Capitale	-	-	-	-	-	-
Région flamande	-	-	-	-	-	-
Province d'Anvers	-	-	-	-	-	-
Province de Limbourg	-	-	-	-	-	-
Province de Flandre orientale	-	-	-	-	-	-
Province de Brabant Flamand	-	-	-	-	-	-
Province de Flandre occidentale	-	-	-	-	-	-
<b>Région wallonne</b>	-	-	-	-	-	-
Province de Brabant wallon	-	-	-	-	-	-
Province de Hainaut	-	-	-	-	-	-
Province de Liège	-	-	-	-	-	-
Province de Luxembourg	-	-	-	-	-	-
Province de Namur	-	-	-	-	-	-
<b>4ème trimestre 2000</b>						
<b>BELGIQUE</b>	-	-	-	<b>2</b>	<b>492</b>	<b>296</b>
Rég. de Bruxelles-Capitale	-	-	-	-	-	-
Région flamande	-	-	-	<b>1</b>	<b>246</b>	<b>148</b>
Province d'Anvers	-	-	-	1	246	148
Province de Limbourg	-	-	-	-	-	-
Province de Flandre orientale	-	-	-	-	-	-
Province de Brabant Flamand	-	-	-	-	-	-
Province de Flandre occidentale	-	-	-	-	-	-
<b>Région wallonne</b>	-	-	-	<b>1</b>	<b>246</b>	<b>148</b>
Province de Brabant wallon	-	-	-	-	-	-
Province de Hainaut	-	-	-	-	-	-
Province de Liège	-	-	-	1	246	148
Province de Luxembourg	-	-	-	-	-	-
Province de Namur	-	-	-	-	-	-
<b>L'année 2000</b>						
<b>BELGIQUE</b>	<b>2</b>	<b>75</b>	<b>38</b>	<b>3</b>	<b>764</b>	<b>459</b>
Rég. de Bruxelles-Capitale	-	-	-	-	-	-
Région flamande	-	-	-	<b>1</b>	<b>246</b>	<b>148</b>
Province d'Anvers	-	-	-	1	246	148
Province de Limbourg	-	-	-	-	-	-
Province de Flandre orientale	-	-	-	-	-	-
Province de Brabant Flamand	-	-	-	-	-	-
Province de Flandre occidentale	-	-	-	-	-	-
<b>Région wallonne</b>	<b>2</b>	<b>75</b>	<b>38</b>	<b>2</b>	<b>518</b>	<b>311</b>
Province de Brabant wallon	-	-	-	-	-	-
Province de Hainaut	2	75	38	1	272	163
Province de Liège	-	-	-	1	246	148
Province de Luxembourg	-	-	-	-	-	-
Province de Namur	-	-	-	-	-	-

## III.- ANIMAUX ABATTUS - SOUMIS A L'EXPERTISE ET DECLARES PROPRES A LA CONSOMMATION

## 4. ABATTAGES DANS LES TUERIES PARTICULIERES (suite) NOMBRE ET POIDS (en kg) DES ANIMAUX ABATTUS

PERIODES ET PROVINCES	Autres chevaux			Ensemble de tous les animaux		
	Nombre	Poids vif	Poids abattu	Nombre	Poids vif	Poids abattu
1998	6	2 931	1 758	11 489	2 940 704	1 972 771
1999	8	4 071	2 441	10 277	2 648 802	1 790 290
<b>1er trimestre 2000</b>						
<b>BELGIQUE</b>	<b>1</b>	<b>497</b>	<b>298</b>	<b>2 331</b>	<b>654 403</b>	<b>430 664</b>
Rég. de Bruxelles-Capitale	-	-	-	-	-	-
Région flamande	1	497	298	1 176	353 439	234 378
Province d'Anvers	-	-	-	2	1 335	814
Province de Limbourg	-	-	-	41	19 233	12 364
Province de Flandre orientale	-	-	-	508	116 598	79 237
Province de Brabant Flamand	1	497	298	157	56 168	36 555
Province de Flandre occidentale	-	-	-	468	160 105	105 408
Région wallonne	-	-	-	1 155	300 964	196 286
Province de Brabant wallon	-	-	-	25	7 690	4 829
Province de Hainaut	-	-	-	970	231 048	151 222
Province de Liège	-	-	-	-	-	-
Province de Luxembourg	-	-	-	128	42 637	28 091
Province de Namur	-	-	-	32	19 589	12 144
<b>2ème trimestre 2000</b>						
<b>BELGIQUE</b>	<b>2</b>	<b>966</b>	<b>580</b>	<b>1 845</b>	<b>456 506</b>	<b>310 883</b>
Rég. de Bruxelles-Capitale	-	-	-	-	-	-
Région flamande	1	483	290	845	247 723	165 245
Province d'Anvers	-	-	-	38	18 594	11 740
Province de Limbourg	-	-	-	31	14 011	9 039
Province de Flandre orientale	1	483	290	337	72 506	50 048
Province de Brabant Flamand	-	-	-	51	19 603	12 618
Province de Flandre occidentale	-	-	-	388	123 009	81 800
Région wallonne	1	483	290	1 000	208 783	145 638
Province de Brabant wallon	-	-	-	10	4 866	3 124
Province de Hainaut	1	483	290	437	99 901	68 167
Province de Liège	-	-	-	359	49 076	37 618
Province de Luxembourg	-	-	-	146	44 952	29 722
Province de Namur	-	-	-	48	9 988	7 007
<b>3ème trimestre 2000</b>						
<b>BELGIQUE</b>	<b>4</b>	<b>2 024</b>	<b>1 214</b>	<b>1 561</b>	<b>331 907</b>	<b>231 025</b>
Rég. de Bruxelles-Capitale	-	-	-	-	-	-
Région flamande	4	2 024	1 214	752	178 815	122 303
Province d'Anvers	-	-	-	19	6 756	4 427
Province de Limbourg	-	-	-	17	5 827	3 823
Province de Flandre orientale	1	512	307	296	53 397	37 926
Province de Brabant Flamand	-	-	-	52	11 422	7 984
Province de Flandre occidentale	3	1 512	907	368	101 413	68 143
Région wallonne	-	-	-	809	153 092	108 722
Province de Brabant wallon	-	-	-	7	1 419	1 021
Province de Hainaut	-	-	-	299	57 384	40 162
Province de Liège	-	-	-	252	35 959	26 994
Province de Luxembourg	-	-	-	169	42 583	28 862
Province de Namur	-	-	-	82	16 347	11 683
<b>4ème trimestre 2000</b>						
<b>BELGIQUE</b>	<b>18</b>	<b>8 598</b>	<b>5 158</b>	<b>2 143</b>	<b>642 579</b>	<b>422 376</b>
Rég. de Bruxelles-Capitale	-	-	-	-	-	-
Région flamande	18	8 598	5 158	1 374	447 192	290 004
Province d'Anvers	-	-	-	76	21 336	14 247
Province de Limbourg	-	-	-	52	25 956	16 652
Province de Flandre orientale	15	7 160	4 296	616	183 618	118 874
Province de Brabant Flamand	2	959	575	94	37 484	23 854
Province de Flandre occidentale	1	479	287	536	178 798	116 377
Région wallonne	-	-	-	769	195 387	132 372
Province de Brabant wallon	-	-	-	17	11 060	6 982
Province de Hainaut	-	-	-	349	101 942	67 400
Province de Liège	-	-	-	349	53 787	40 015
Province de Luxembourg	-	-	-	33	20 916	12 978
Province de Namur	-	-	-	21	7 682	4 997
<b>L'année 2000</b>						
<b>BELGIQUE</b>	<b>25</b>	<b>12 085</b>	<b>7 250</b>	<b>7 880</b>	<b>2 085 395</b>	<b>1 394 948</b>
Rég. de Bruxelles-Capitale	-	-	-	-	-	-
Région flamande	24	11 602	6 960	4 147	1 227 169	811 930
Province d'Anvers	-	-	-	135	48 021	31 228
Province de Limbourg	-	-	-	141	65 027	41 878
Province de Flandre orientale	17	8 155	4 893	1 757	426 119	286 085
Province de Brabant Flamand	3	1 456	873	354	124 677	81 011
Province de Flandre occidentale	4	1 991	1 194	1 760	563 325	371 728
Région wallonne	1	483	290	3 733	858 226	583 018
Province de Brabant wallon	-	-	-	59	15 035	15 056
Province de Hainaut	1	483	290	2 055	490 275	326 951
Province de Liège	-	-	-	960	138 222	104 627
Province de Luxembourg	-	-	-	476	151 088	99 653
Province de Namur	-	-	-	183	53 606	35 831

## III.- ANIMAUX ABATTUS - SOUMIS A L'EXPERTISE ET DECLARES PROPRES A LA CONSOMMATION

## 5. ABATTAGES DE NECESSITE - NOMBRE ET POIDS (en kg) DES ANIMAUX ABATTUS

PERIODES ET PROVINCES	Boeufs			Taureaux		
	Nombre	Poids vif	Poids abattu	Nombre	Poids vif	Poids abattu
1998	83	51 016	31 628	737	499 918	314 941
1999	38	24 126	14 958	451	311 792	199 547
<b>1er trimestre 2000</b>						
<b>BELGIQUE</b>	<b>2</b>	<b>1 291</b>	<b>801</b>	<b>128</b>	<b>90 063</b>	<b>57 638</b>
<b>Rég. de Bruxelles-Capitale</b>	-	-	-	-	-	-
<b>Région flamande</b>	-	-	-	<b>88</b>	<b>61 866</b>	<b>39 593</b>
Province d'Anvers	-	-	-	2	1 404	899
Province de Limbourg	-	-	-	6	4 275	2 735
Province de Flandre orientale	-	-	-	27	18 931	12 115
Province de Brabant Flamand	-	-	-	-	-	-
Province de Flandre occidentale	-	-	-	53	37 256	23 844
<b>Région wallonne</b>	<b>2</b>	<b>1 291</b>	<b>801</b>	<b>40</b>	<b>28 197</b>	<b>18 045</b>
Province de Brabant wallon	-	-	-	-	-	-
Province de Hainaut	2	1 291	801	21	14 765	9 449
Province de Liège	-	-	-	9	6 343	4 060
Province de Luxembourg	-	-	-	2	1 423	910
Province de Namur	-	-	-	8	5 666	3 626
<b>2ème trimestre 2000</b>						
<b>BELGIQUE</b>	<b>4</b>	<b>2 964</b>	<b>1 838</b>	<b>176</b>	<b>120 516</b>	<b>77 138</b>
<b>Rég. de Bruxelles-Capitale</b>	-	-	-	<b>3</b>	<b>2 034</b>	<b>1 302</b>
<b>Région flamande</b>	-	-	-	<b>119</b>	<b>81 507</b>	<b>52 169</b>
Province d'Anvers	-	-	-	1	689	441
Province de Limbourg	-	-	-	6	4 090	2 618
Province de Flandre orientale	-	-	-	22	15 048	9 632
Province de Brabant Flamand	-	-	-	-	-	-
Province de Flandre occidentale	-	-	-	90	61 680	39 478
<b>Région wallonne</b>	<b>4</b>	<b>2 964</b>	<b>1 838</b>	<b>54</b>	<b>36 975</b>	<b>23 667</b>
Province de Brabant wallon	-	-	-	-	-	-
Province de Hainaut	4	2 964	1 838	38	26 039	16 667
Province de Liège	-	-	-	8	5 468	3 500
Province de Luxembourg	-	-	-	3	2 056	1 316
Province de Namur	-	-	-	5	3 412	2 184
<b>3ème trimestre 2000</b>						
<b>BELGIQUE</b>	<b>6</b>	<b>4 343</b>	<b>2 693</b>	<b>128</b>	<b>87 430</b>	<b>55 960</b>
<b>Rég. de Bruxelles-Capitale</b>	-	-	-	<b>1</b>	<b>717</b>	<b>459</b>
<b>Région flamande</b>	-	-	-	<b>86</b>	<b>58 710</b>	<b>37 578</b>
Province d'Anvers	-	-	-	4	2 708	1 733
Province de Limbourg	-	-	-	-	-	-
Province de Flandre orientale	-	-	-	18	12 274	7 856
Province de Brabant Flamand	-	-	-	-	-	-
Province de Flandre occidentale	-	-	-	64	43 728	27 989
<b>Région wallonne</b>	<b>6</b>	<b>4 343</b>	<b>2 693</b>	<b>41</b>	<b>28 003</b>	<b>17 923</b>
Province de Brabant wallon	-	-	-	-	-	-
Province de Hainaut	6	4 343	2 693	21	14 293	9 148
Province de Liège	-	-	-	10	6 902	4 417
Province de Luxembourg	-	-	-	6	4 074	2 608
Province de Namur	-	-	-	4	2 734	1 750
<b>4ème trimestre 2000</b>						
<b>BELGIQUE</b>	<b>5</b>	<b>3 451</b>	<b>2 139</b>	<b>85</b>	<b>56 304</b>	<b>36 032</b>
<b>Rég. de Bruxelles-Capitale</b>	-	-	-	-	-	-
<b>Région flamande</b>	-	-	-	<b>56</b>	<b>37 212</b>	<b>23 814</b>
Province d'Anvers	-	-	-	1	684	438
Province de Limbourg	-	-	-	8	5 262	3 368
Province de Flandre orientale	-	-	-	15	9 828	6 289
Province de Brabant Flamand	-	-	-	-	-	-
Province de Flandre occidentale	-	-	-	32	21 438	13 719
<b>Région wallonne</b>	<b>5</b>	<b>3 451</b>	<b>2 139</b>	<b>29</b>	<b>19 092</b>	<b>12 218</b>
Province de Brabant wallon	-	-	-	-	-	-
Province de Hainaut	5	3 451	2 139	14	9 182	5 875
Province de Liège	-	-	-	7	4 648	2 976
Province de Luxembourg	-	-	-	2	1 298	830
Province de Namur	-	-	-	6	3 964	2 537
<b>L' année 2000</b>						
<b>BELGIQUE</b>	<b>17</b>	<b>12 049</b>	<b>7 471</b>	<b>517</b>	<b>354 313</b>	<b>226 768</b>
<b>Rég. de Bruxelles-Capitale</b>	-	-	-	<b>4</b>	<b>2 751</b>	<b>1 761</b>
<b>Région flamande</b>	-	-	-	<b>349</b>	<b>239 295</b>	<b>153 154</b>
Province d'Anvers	-	-	-	8	5 485	3 511
Province de Limbourg	-	-	-	20	13 627	8 721
Province de Flandre orientale	-	-	-	82	56 081	35 892
Province de Brabant Flamand	-	-	-	-	-	-
Province de Flandre occidentale	-	-	-	239	164 102	105 030
<b>Région wallonne</b>	<b>17</b>	<b>12 049</b>	<b>7 471</b>	<b>164</b>	<b>112 267</b>	<b>71 853</b>
Province de Brabant wallon	-	-	-	-	-	-
Province de Hainaut	17	12 049	7 471	94	64 279	41 139
Province de Liège	-	-	-	34	23 361	14 953
Province de Luxembourg	-	-	-	13	8 851	5 664
Province de Namur	-	-	-	23	15 776	10 097

## III.- ANIMAUX ABATTUS - SOUMIS A L'EXPERTISE ET DECLARES PROPRES A LA CONSOMMATION

## 5. ABATTAGES DE NECESSITE (suite) - NOMBRE ET POIDS (en kg) DES ANIMAUX ABATTUS

PERIODES ET PROVINCES	Vaches			Génisses		
	Nombre	Poids vif	Poids abattu	Nombre	Poids vif	Poids abattu
1998	1 384	907 364	544 415	312	194 246	122 381
1999	728	486 741	296 913	160	101 907	64 201
<b>1er trimestre 2000</b>						
<b>BELGIQUE</b>	<b>334</b>	<b>219 792</b>	<b>134 071</b>	<b>37</b>	<b>23 447</b>	<b>14 772</b>
<b>Rég. de Bruxelles-Capitale</b>	<b>4</b>	<b>2 867</b>	<b>1 627</b>	<b>-</b>	<b>-</b>	<b>-</b>
<b>Région flamande</b>	<b>275</b>	<b>180 879</b>	<b>110 336</b>	<b>25</b>	<b>15 835</b>	<b>9 976</b>
Province d'Anvers	46	30 375	18 529	-	-	-
Province de Limbourg	6	3 951	2 410	-	-	-
Province de Flandre orientale	46	30 333	18 504	3	1 899	1 196
Province de Brabant Flamand	-	-	-	-	-	-
Province de Flandre occidentale	177	116 220	70 893	22	13 936	8 780
<b>Région wallonne</b>	<b>55</b>	<b>36 246</b>	<b>22 108</b>	<b>12</b>	<b>7 612</b>	<b>4 796</b>
Province de Brabant wallon	-	-	-	-	-	-
Province de Hainaut	19	12 591	7 680	9	5 713	3 600
Province de Liège	14	9 228	5 629	1	645	406
Province de Luxembourg	4	2 568	1 566	-	-	-
Province de Namur	18	11 859	7 233	2	1 254	790
<b>2ème trimestre 2000</b>						
<b>BELGIQUE</b>	<b>271</b>	<b>185 873</b>	<b>113 392</b>	<b>53</b>	<b>33 993</b>	<b>21 417</b>
<b>Rég. de Bruxelles-Capitale</b>	<b>6</b>	<b>4 098</b>	<b>2 500</b>	<b>-</b>	<b>-</b>	<b>-</b>
<b>Région flamande</b>	<b>236</b>	<b>161 940</b>	<b>98 789</b>	<b>36</b>	<b>23 084</b>	<b>14 543</b>
Province d'Anvers	19	13 035	7 953	-	-	-
Province de Limbourg	7	4 773	2 913	3	1 916	1 207
Province de Flandre orientale	54	36 954	22 543	9	5 762	3 630
Province de Brabant Flamand	2	1 394	850	-	-	-
Province de Flandre occidentale	154	105 784	64 530	24	15 406	9 706
<b>Région wallonne</b>	<b>29</b>	<b>19 835</b>	<b>12 103</b>	<b>17</b>	<b>10 909</b>	<b>6 874</b>
Province de Brabant wallon	-	-	-	-	-	-
Province de Hainaut	15	10 255	6 258	14	8 872	5 590
Province de Liège	1	675	412	1	679	428
Province de Luxembourg	1	691	422	1	679	428
Province de Namur	12	8 214	5 011	1	679	428
<b>3ème trimestre 2000</b>						
<b>BELGIQUE</b>	<b>186</b>	<b>123 345</b>	<b>75 244</b>	<b>31</b>	<b>18 977</b>	<b>11 957</b>
<b>Rég. de Bruxelles-Capitale</b>	<b>2</b>	<b>1 281</b>	<b>782</b>	<b>-</b>	<b>-</b>	<b>-</b>
<b>Région flamande</b>	<b>165</b>	<b>109 285</b>	<b>66 667</b>	<b>21</b>	<b>12 861</b>	<b>8 103</b>
Province d'Anvers	28	18 531	11 305	-	-	-
Province de Limbourg	8	5 323	3 247	1	621	391
Province de Flandre orientale	26	17 055	10 404	2	1 229	774
Province de Brabant Flamand	-	-	-	-	-	-
Province de Flandre occidentale	103	68 376	41 711	18	11 011	6 938
<b>Région wallonne</b>	<b>19</b>	<b>12 779</b>	<b>7 795</b>	<b>10</b>	<b>6 116</b>	<b>3 854</b>
Province de Brabant wallon	-	-	-	-	-	-
Province de Hainaut	7	4 801	2 928	9	5 508	3 471
Province de Liège	3	2 040	1 245	-	-	-
Province de Luxembourg	2	1 353	825	-	-	-
Province de Namur	7	4 585	2 797	1	608	383
<b>4ème trimestre 2000</b>						
<b>BELGIQUE</b>	<b>186</b>	<b>115 244</b>	<b>70 298</b>	<b>20</b>	<b>11 948</b>	<b>7 529</b>
<b>Rég. de Bruxelles-Capitale</b>	<b>3</b>	<b>1 905</b>	<b>1 162</b>	<b>-</b>	<b>-</b>	<b>-</b>
<b>Région flamande</b>	<b>143</b>	<b>88 603</b>	<b>54 047</b>	<b>11</b>	<b>6 594</b>	<b>4 156</b>
Province d'Anvers	36	22 475	13 710	1	604	381
Province de Limbourg	13	7 923	4 833	1	604	381
Province de Flandre orientale	33	20 436	12 465	3	1 787	1 126
Province de Brabant Flamand	-	-	-	-	-	-
Province de Flandre occidentale	61	37 769	23 039	6	3 599	2 268
<b>Région wallonne</b>	<b>40</b>	<b>24 736</b>	<b>15 089</b>	<b>9</b>	<b>5 354</b>	<b>3 373</b>
Province de Brabant wallon	-	-	-	-	-	-
Province de Hainaut	12	7 369	4 495	7	4 160	2 621
Province de Liège	10	6 322	3 856	1	597	376
Province de Luxembourg	5	3 037	1 853	1	597	376
Province de Namur	13	8 008	4 885	-	-	-
<b>L'année 2000</b>						
<b>BELGIQUE</b>	<b>977</b>	<b>644 254</b>	<b>393 005</b>	<b>141</b>	<b>88 365</b>	<b>55 675</b>
<b>Rég. de Bruxelles-Capitale</b>	<b>15</b>	<b>9 951</b>	<b>6 071</b>	<b>-</b>	<b>-</b>	<b>-</b>
<b>Région flamande</b>	<b>819</b>	<b>540 707</b>	<b>329 839</b>	<b>93</b>	<b>58 374</b>	<b>36 778</b>
Province d'Anvers	129	84 416	51 497	1	604	381
Province de Limbourg	34	21 970	13 403	5	3 141	1 979
Province de Flandre orientale	159	104 778	63 916	17	10 677	6 726
Province de Brabant Flamand	2	1 394	850	-	-	-
Province de Flandre occidentale	495	328 149	200 173	70	43 952	27 692
<b>Région wallonne</b>	<b>143</b>	<b>93 596</b>	<b>57 095</b>	<b>48</b>	<b>29 991</b>	<b>18 897</b>
Province de Brabant wallon	-	-	-	-	-	-
Province de Hainaut	53	35 016	21 361	39	24 253	15 282
Province de Liège	28	18 265	11 142	3	1 921	1 210
Province de Luxembourg	12	7 649	4 666	2	1 276	804
Province de Namur	50	32 666	19 926	4	2 541	1 601



## III.- ANIMAUX ABATTUS - SOUMIS A L'EXPERTISE ET DECLARES PROPRES A LA CONSOMMATION

## 5. ABATTAGES DE NECESSITE (suite) - NOMBRE ET POIDS (en kg) DES ANIMAUX ABATTUS

PERIODES ET PROVINCES	Veaux			Ensemble des bovidés		
	Nombre	Poids vif	Poids abattu	Nombre	Poids vif	Poids abattu
1998	313	75 282	46 665	2 829	1 727 826	1 060 030
1999	399	104 411	64 729	1 776	1 028 977	640 348
<b>1er trimestre 2000</b>						
<b>BELGIQUE</b>	<b>54</b>	<b>13 824</b>	<b>8 571</b>	<b>555</b>	<b>348 417</b>	<b>215 853</b>
Rég. de Bruxelles-Capitale	-	-	-	4	2 667	1 627
Région flamande	49	12 544	7 776	437	271 124	167 681
Province d'Anvers	39	9 984	6 190	87	41 763	25 618
Province de Limbourg	2	512	317	14	8 738	5 462
Province de Flandre orientale	3	768	476	79	51 931	32 291
Province de Brabant Flamand	-	-	-	-	-	-
Province de Flandre occidentale	5	1 280	793	257	168 692	104 310
Région wallonne	5	1 280	795	114	74 626	46 545
Province de Brabant wallon	-	-	-	-	-	-
Province de Hainaut	2	512	318	53	34 872	21 848
Province de Liège	-	-	-	24	16 216	10 095
Province de Luxembourg	1	256	159	7	4 247	2 635
Province de Namur	2	512	318	30	19 291	11 967
<b>2ème trimestre 2000</b>						
<b>BELGIQUE</b>	<b>126</b>	<b>32 470</b>	<b>20 132</b>	<b>630</b>	<b>375 816</b>	<b>233 917</b>
Rég. de Bruxelles-Capitale	-	-	-	9	6 132	3 802
Région flamande	111	28 607	17 736	502	295 138	183 237
Province d'Anvers	78	20 097	12 460	98	33 821	20 854
Province de Limbourg	14	3 611	2 239	30	14 390	8 977
Province de Flandre orientale	6	1 547	959	91	59 311	36 764
Province de Brabant Flamand	-	-	-	2	1 394	850
Province de Flandre occidentale	13	3 352	2 078	281	186 222	115 792
Région wallonne	15	3 863	2 396	119	74 546	46 878
Province de Brabant wallon	-	-	-	-	-	-
Province de Hainaut	8	2 061	1 278	79	50 191	31 631
Province de Liège	-	-	-	10	6 822	4 340
Province de Luxembourg	5	1 288	799	10	4 714	2 965
Province de Namur	2	514	319	20	12 819	7 942
<b>3ème trimestre 2000</b>						
<b>BELGIQUE</b>	<b>113</b>	<b>29 291</b>	<b>18 156</b>	<b>464</b>	<b>263 386</b>	<b>164 010</b>
Rég. de Bruxelles-Capitale	-	-	-	3	1 998	1 241
Région flamande	96	24 872	15 418	368	205 728	127 766
Province d'Anvers	63	16 295	10 103	95	37 534	23 141
Province de Limbourg	11	2 882	1 787	20	8 826	5 425
Province de Flandre orientale	6	1 553	962	52	32 111	19 996
Province de Brabant Flamand	-	-	-	-	-	-
Province de Flandre occidentale	16	4 142	2 566	201	127 257	79 204
Région wallonne	17	4 419	2 738	93	55 660	35 003
Province de Brabant wallon	-	-	-	-	-	-
Province de Hainaut	14	3 645	2 259	57	32 590	20 499
Province de Liège	1	257	159	14	9 199	5 821
Province de Luxembourg	1	260	161	9	5 687	3 594
Province de Namur	1	257	159	13	8 184	5 089
<b>4ème trimestre 2000</b>						
<b>BELGIQUE</b>	<b>119</b>	<b>30 920</b>	<b>19 172</b>	<b>415</b>	<b>217 867</b>	<b>135 170</b>
Rég. de Bruxelles-Capitale	-	-	-	3	1 905	1 162
Région flamande	111	28 844	17 884	321	161 253	99 901
Province d'Anvers	59	15 275	9 470	97	39 038	23 999
Province de Limbourg	33	8 629	5 350	55	22 418	13 932
Province de Flandre orientale	3	781	485	54	32 832	20 365
Province de Brabant Flamand	-	-	-	-	-	-
Province de Flandre occidentale	16	4 159	2 579	115	66 965	41 605
Région wallonne	8	2 076	1 288	91	54 709	34 107
Province de Brabant wallon	-	-	-	-	-	-
Province de Hainaut	1	267	166	39	24 429	15 296
Province de Liège	-	-	-	18	11 567	7 208
Province de Luxembourg	1	267	166	9	5 199	3 225
Province de Namur	6	1 542	956	25	13 514	8 378
<b>L'année 2000</b>						
<b>BELGIQUE</b>	<b>412</b>	<b>106 505</b>	<b>66 031</b>	<b>2 064</b>	<b>1 205 486</b>	<b>748 950</b>
Rég. de Bruxelles-Capitale	-	-	-	19	12 702	7 832
Région flamande	367	94 867	58 814	1 628	933 243	578 585
Province d'Anvers	239	61 651	38 223	377	152 156	93 612
Province de Limbourg	60	15 634	9 693	119	54 372	33 796
Province de Flandre orientale	18	4 649	2 882	276	176 185	109 416
Province de Brabant Flamand	-	-	-	2	1 394	850
Province de Flandre occidentale	50	12 933	8 016	854	549 136	340 911
Région wallonne	45	11 638	7 217	417	259 541	162 533
Province de Brabant wallon	-	-	-	-	-	-
Province de Hainaut	25	6 485	4 021	228	142 082	89 274
Province de Liège	1	257	159	66	43 804	27 464
Province de Luxembourg	8	2 071	1 285	35	19 847	12 419
Province de Namur	11	2 825	1 752	88	53 808	33 376

## III.- ANIMAUX ABATTUS - SOUMIS A L'EXPERTISE ET DECLARES PROPRES A LA CONSOMMATION

## 5. ABATTAGES DE NECESSITE (suite) - NOMBRE ET POIDS (en kg) DES ANIMAUX ABATTUS

PERIODES ET PROVINCES	Porcs			Moutons et agneaux		
	Nombre	Poids vif	Poids abattu	Nombre	Poids vif	Poids abattu
1998	87	10 131	8 104	-	-	-
1999	73	8 689	6 951	2	88	44
<b>1er trimestre 2000</b>						
<b>BELGIQUE</b>	-	-	-	-	-	-
<b>Rég. de Bruxelles-Capitale</b>	-	-	-	-	-	-
<b>Région flamande</b>	-	-	-	-	-	-
Province d'Anvers	-	-	-	-	-	-
Province de Limbourg	-	-	-	-	-	-
Province de Flandre orientale	-	-	-	-	-	-
Province de Brabant Flamand	-	-	-	-	-	-
Province de Flandre occidentale	-	-	-	-	-	-
<b>Région wallonne</b>	-	-	-	-	-	-
Province de Brabant wallon	-	-	-	-	-	-
Province de Hainaut	-	-	-	-	-	-
Province de Liège	-	-	-	-	-	-
Province de Luxembourg	-	-	-	-	-	-
Province de Namur	-	-	-	-	-	-
<b>2ème trimestre 2000</b>						
<b>BELGIQUE</b>	-	-	-	2	88	44
<b>Rég. de Bruxelles-Capitale</b>	-	-	-	-	-	-
<b>Région flamande</b>	-	-	-	2	88	44
Province d'Anvers	-	-	-	-	-	-
Province de Limbourg	-	-	-	-	-	-
Province de Flandre orientale	-	-	-	2	88	44
Province de Brabant Flamand	-	-	-	-	-	-
Province de Flandre occidentale	-	-	-	-	-	-
<b>Région wallonne</b>	-	-	-	-	-	-
Province de Brabant wallon	-	-	-	-	-	-
Province de Hainaut	-	-	-	-	-	-
Province de Liège	-	-	-	-	-	-
Province de Luxembourg	-	-	-	-	-	-
Province de Namur	-	-	-	-	-	-
<b>3ème trimestre 2000</b>						
<b>BELGIQUE</b>	-	-	-	-	-	-
<b>Rég. de Bruxelles-Capitale</b>	-	-	-	-	-	-
<b>Région flamande</b>	-	-	-	-	-	-
Province d'Anvers	-	-	-	-	-	-
Province de Limbourg	-	-	-	-	-	-
Province de Flandre orientale	-	-	-	-	-	-
Province de Brabant Flamand	-	-	-	-	-	-
Province de Flandre occidentale	-	-	-	-	-	-
<b>Région wallonne</b>	-	-	-	-	-	-
Province de Brabant wallon	-	-	-	-	-	-
Province de Hainaut	-	-	-	-	-	-
Province de Liège	-	-	-	-	-	-
Province de Luxembourg	-	-	-	-	-	-
Province de Namur	-	-	-	-	-	-
<b>4ème trimestre 2000</b>						
<b>BELGIQUE</b>	-	-	-	3	120	60
<b>Rég. de Bruxelles-Capitale</b>	-	-	-	-	-	-
<b>Région flamande</b>	-	-	-	-	-	-
Province d'Anvers	-	-	-	-	-	-
Province de Limbourg	-	-	-	-	-	-
Province de Flandre orientale	-	-	-	-	-	-
Province de Brabant Flamand	-	-	-	-	-	-
Province de Flandre occidentale	-	-	-	-	-	-
<b>Région wallonne</b>	-	-	-	3	120	60
Province de Brabant wallon	-	-	-	-	-	-
Province de Hainaut	-	-	-	3	120	60
Province de Liège	-	-	-	-	-	-
Province de Luxembourg	-	-	-	-	-	-
Province de Namur	-	-	-	-	-	-
<b>L'année 2000</b>						
<b>BELGIQUE</b>	-	-	-	5	208	104
<b>Rég. de Bruxelles-Capitale</b>	-	-	-	-	-	-
<b>Région flamande</b>	-	-	-	2	88	44
Province d'Anvers	-	-	-	-	-	-
Province de Limbourg	-	-	-	-	-	-
Province de Flandre orientale	-	-	-	2	88	44
Province de Brabant Flamand	-	-	-	-	-	-
Province de Flandre occidentale	-	-	-	-	-	-
<b>Région wallonne</b>	-	-	-	3	120	60
Province de Brabant wallon	-	-	-	-	-	-
Province de Hainaut	-	-	-	3	120	60
Province de Liège	-	-	-	-	-	-
Province de Luxembourg	-	-	-	-	-	-
Province de Namur	-	-	-	-	-	-

## III.- ANIMAUX ABATTUS - SOUMIS A L'EXPERTISE ET DECLARES PROPRES A LA CONSOMMATION

## 5. ABATTAGES DE NECESSITE (suite) - NOMBRE ET POIDS (en kg) DES ANIMAUX ABATTUS

PERIODES ET PROVINCES	Chèvres et chevreaux			Poulains		
	Nombre	Poids vif	Poids abattu	Nombre	Poids vif	Poids abattu
1998	1	52	22	14	4 019	2 412
1999	-	-	-	1	262	157
<b>1er trimestre 2000</b>						
<b>BELGIQUE</b>	-	-	-	-	-	-
<b>Rég. de Bruxelles-Capitale</b>	-	-	-	-	-	-
<b>Région flamande</b>	-	-	-	-	-	-
Province d'Anvers	-	-	-	-	-	-
Province de Limbourg	-	-	-	-	-	-
Province de Flandre orientale	-	-	-	-	-	-
Province de Brabant Flamand	-	-	-	-	-	-
Province de Flandre occidentale	-	-	-	-	-	-
<b>Région wallonne</b>	-	-	-	-	-	-
Province de Brabant wallon	-	-	-	-	-	-
Province de Hainaut	-	-	-	-	-	-
Province de Liège	-	-	-	-	-	-
Province de Luxembourg	-	-	-	-	-	-
Province de Namur	-	-	-	-	-	-
<b>2ème trimestre 2000</b>						
<b>BELGIQUE</b>	-	-	-	-	-	-
<b>Rég. de Bruxelles-Capitale</b>	-	-	-	-	-	-
<b>Région flamande</b>	-	-	-	-	-	-
Province d'Anvers	-	-	-	-	-	-
Province de Limbourg	-	-	-	-	-	-
Province de Flandre orientale	-	-	-	-	-	-
Province de Brabant Flamand	-	-	-	-	-	-
Province de Flandre occidentale	-	-	-	-	-	-
<b>Région wallonne</b>	-	-	-	-	-	-
Province de Brabant wallon	-	-	-	-	-	-
Province de Hainaut	-	-	-	-	-	-
Province de Liège	-	-	-	-	-	-
Province de Luxembourg	-	-	-	-	-	-
Province de Namur	-	-	-	-	-	-
<b>3ème trimestre 2000</b>						
<b>BELGIQUE</b>	-	-	-	-	-	-
<b>Rég. de Bruxelles-Capitale</b>	-	-	-	-	-	-
<b>Région flamande</b>	-	-	-	-	-	-
Province d'Anvers	-	-	-	-	-	-
Province de Limbourg	-	-	-	-	-	-
Province de Flandre orientale	-	-	-	-	-	-
Province de Brabant Flamand	-	-	-	-	-	-
Province de Flandre occidentale	-	-	-	-	-	-
<b>Région wallonne</b>	-	-	-	-	-	-
Province de Brabant wallon	-	-	-	-	-	-
Province de Hainaut	-	-	-	-	-	-
Province de Liège	-	-	-	-	-	-
Province de Luxembourg	-	-	-	-	-	-
Province de Namur	-	-	-	-	-	-
<b>4ème trimestre 2000</b>						
<b>BELGIQUE</b>	-	-	-	-	-	-
<b>Rég. de Bruxelles-Capitale</b>	-	-	-	-	-	-
<b>Région flamande</b>	-	-	-	-	-	-
Province d'Anvers	-	-	-	-	-	-
Province de Limbourg	-	-	-	-	-	-
Province de Flandre orientale	-	-	-	-	-	-
Province de Brabant Flamand	-	-	-	-	-	-
Province de Flandre occidentale	-	-	-	-	-	-
<b>Région wallonne</b>	-	-	-	-	-	-
Province de Brabant wallon	-	-	-	-	-	-
Province de Hainaut	-	-	-	-	-	-
Province de Liège	-	-	-	-	-	-
Province de Luxembourg	-	-	-	-	-	-
Province de Namur	-	-	-	-	-	-
<b>L' année 2000</b>						
<b>BELGIQUE</b>	-	-	-	-	-	-
<b>Rég. de Bruxelles-Capitale</b>	-	-	-	-	-	-
<b>Région flamande</b>	-	-	-	-	-	-
Province d'Anvers	-	-	-	-	-	-
Province de Limbourg	-	-	-	-	-	-
Province de Flandre orientale	-	-	-	-	-	-
Province de Brabant Flamand	-	-	-	-	-	-
Province de Flandre occidentale	-	-	-	-	-	-
<b>Région wallonne</b>	-	-	-	-	-	-
Province de Brabant wallon	-	-	-	-	-	-
Province de Hainaut	-	-	-	-	-	-
Province de Liège	-	-	-	-	-	-
Province de Luxembourg	-	-	-	-	-	-
Province de Namur	-	-	-	-	-	-

## III.- ANIMAUX ABATTUS - SOUMIS A L'EXPERTISE ET DECLARES PROPRES A LA CONSOMMATION

## 5. ABATTAGES DE NECESSITE (suite) - NOMBRE ET POIDS (en kg) DES ANIMAUX ABATTUS

PERIODES ET PROVINCES	Autres chevaux			Ensemble de tous les animaux		
	Nombre	Poids vif	Poids abattu	Nombre	Poids vif	Poids abattu
1998	85	41 421	24 851	3 016	1 783 449	1 095 419
1999	47	23 835	14 302	1 899	1 061 851	661 802
<b>1er trimestre 2000</b>						
<b>BELGIQUE</b>	<b>6</b>	<b>2 988</b>	<b>1 792</b>	<b>561</b>	<b>351 405</b>	<b>217 645</b>
Rég. de Bruxelles-Capitale	-	-	-	4	2 667	1 627
Région flamande	6	2 988	1 792	443	274 112	169 473
Province d'Anvers	1	497	298	88	42 260	25 916
Province de Limbourg	-	-	-	14	8 738	5 462
Province de Flandre orientale	2	1 000	600	81	52 931	32 891
Province de Brabant Flamand	-	-	-	-	-	-
Province de Flandre occidentale	3	1 491	894	260	170 183	105 204
Région wallonne	-	-	-	114	74 626	46 545
Province de Brabant wallon	-	-	-	-	-	-
Province de Hainaut	-	-	-	53	34 872	21 848
Province de Liège	-	-	-	24	16 216	10 095
Province de Luxembourg	-	-	-	7	4 247	2 635
Province de Namur	-	-	-	30	19 291	11 967
<b>2ème trimestre 2000</b>						
<b>BELGIQUE</b>	<b>14</b>	<b>6 942</b>	<b>4 166</b>	<b>646</b>	<b>382 846</b>	<b>238 127</b>
Rég. de Bruxelles-Capitale	1	483	290	10	6 615	4 092
Région flamande	12	5 944	3 567	516	301 170	186 848
Province d'Anvers	3	1 510	906	101	35 331	21 760
Province de Limbourg	1	480	288	31	14 870	9 265
Province de Flandre orientale	1	515	309	94	59 914	37 117
Province de Brabant Flamand	-	-	-	2	1 394	850
Province de Flandre occidentale	7	3 439	2 064	288	189 661	117 856
Région wallonne	1	515	309	120	75 061	47 187
Province de Brabant wallon	-	-	-	-	-	-
Province de Hainaut	1	515	309	80	50 706	31 940
Province de Liège	-	-	-	10	6 822	4 340
Province de Luxembourg	-	-	-	10	4 714	2 965
Province de Namur	-	-	-	20	12 819	7 942
<b>3ème trimestre 2000</b>						
<b>BELGIQUE</b>	<b>14</b>	<b>7 099</b>	<b>4 259</b>	<b>478</b>	<b>270 485</b>	<b>168 269</b>
Rég. de Bruxelles-Capitale	1	515	309	4	2 513	1 550
Région flamande	12	6 084	3 650	380	211 812	131 416
Province d'Anvers	1	500	300	96	38 034	23 441
Province de Limbourg	-	-	-	20	8 826	5 425
Province de Flandre orientale	3	1 512	907	55	33 623	20 903
Province de Brabant Flamand	-	-	-	-	-	-
Province de Flandre occidentale	8	4 072	2 443	209	131 329	81 647
Région wallonne	1	500	300	94	56 160	35 303
Province de Brabant wallon	-	-	-	-	-	-
Province de Hainaut	1	500	300	58	33 090	20 799
Province de Liège	-	-	-	14	9 199	5 821
Province de Luxembourg	-	-	-	9	5 687	3 594
Province de Namur	-	-	-	13	8 184	5 089
<b>4ème trimestre 2000</b>						
<b>BELGIQUE</b>	<b>5</b>	<b>2 391</b>	<b>1 434</b>	<b>423</b>	<b>220 378</b>	<b>136 664</b>
Rég. de Bruxelles-Capitale	-	-	-	3	1 905	1 162
Région flamande	4	1 912	1 147	325	163 165	101 048
Province d'Anvers	1	479	287	98	39 517	24 286
Province de Limbourg	-	-	-	55	22 418	13 932
Province de Flandre orientale	1	475	285	55	33 307	20 650
Province de Brabant Flamand	-	-	-	-	-	-
Province de Flandre occidentale	2	958	575	117	67 923	42 180
Région wallonne	1	479	287	95	55 308	34 454
Province de Brabant wallon	-	-	-	-	-	-
Province de Hainaut	1	479	287	43	25 028	15 643
Province de Liège	-	-	-	18	11 567	7 208
Province de Luxembourg	-	-	-	9	5 199	3 225
Province de Namur	-	-	-	25	13 514	8 378
<b>L' année 2000</b>						
<b>BELGIQUE</b>	<b>39</b>	<b>19 420</b>	<b>11 651</b>	<b>2 108</b>	<b>1 225 114</b>	<b>760 705</b>
Rég. de Bruxelles-Capitale	2	998	599	21	13 700	8 431
Région flamande	34	16 928	10 156	1 664	950 259	588 785
Province d'Anvers	6	2 986	1 791	383	155 142	95 403
Province de Limbourg	1	480	288	120	54 852	34 084
Province de Flandre orientale	7	3 502	2 101	285	179 775	111 561
Province de Brabant Flamand	-	-	-	2	1 394	850
Province de Flandre occidentale	20	9 960	5 976	874	559 096	346 887
Région wallonne	3	1 494	896	423	261 155	163 489
Province de Brabant wallon	-	-	-	-	-	-
Province de Hainaut	3	1 494	896	234	143 696	90 230
Province de Liège	-	-	-	66	43 804	27 464
Province de Luxembourg	-	-	-	35	19 847	12 419
Province de Namur	-	-	-	88	53 808	33 376

## III.- ANIMAUX ABATTUS - SOUMIS A L'EXPERTISE ET DECLARES IMPROPRES A LA CONSOMMATION

## 6. SAISIES - NOMBRE ET POIDS (en kg) DES ANIMAUX ABATTUS

PERIODES ET PROVINCES	Boeufs			Taureaux		
	Nombre	Poids vif	Poids abattu	Nombre	Poids vif	Poids abattu
1998	68	42 191	26 162	519	352 210	221 885
1999	29	18 469	11 450	406	279 914	179 153
<b>1er trimestre 2000</b>						
<b>BELGIQUE</b>	<b>2</b>	<b>1 357</b>	<b>841</b>	<b>101</b>	<b>70 902</b>	<b>45 375</b>
Rég. de Bruxelles-Capitale	-	-	-	1	689	441
Région flamande	-	-	-	33	23 008	14 725
Province d'Anvers	-	-	-	2	1 391	890
Province de Limbourg	-	-	-	1	702	449
Province de Flandre orientale	-	-	-	9	6 349	4 063
Province de Brabant Flamand	-	-	-	7	4 823	3 087
Province de Flandre occidentale	-	-	-	14	9 743	6 236
Région wallonne	2	1 357	841	67	47 205	30 209
Province de Brabant wallon	-	-	-	-	-	-
Province de Hainaut	2	1 357	841	13	9 138	5 847
Province de Liège	-	-	-	44	30 985	19 818
Province de Luxembourg	-	-	-	-	-	-
Province de Namur	-	-	-	10	7 102	4 544
<b>2ème trimestre 2000</b>						
<b>BELGIQUE</b>	<b>-</b>	<b>-</b>	<b>-</b>	<b>117</b>	<b>80 118</b>	<b>51 280</b>
Rég. de Bruxelles-Capitale	-	-	-	-	-	-
Région flamande	-	-	-	58	39 731	25 430
Province d'Anvers	-	-	-	2	1 378	882
Province de Limbourg	-	-	-	6	4 101	2 625
Province de Flandre orientale	-	-	-	24	16 426	10 513
Province de Brabant Flamand	-	-	-	-	-	-
Province de Flandre occidentale	-	-	-	26	17 826	11 410
Région wallonne	-	-	-	59	40 387	25 850
Province de Brabant wallon	-	-	-	-	-	-
Province de Hainaut	-	-	-	16	10 936	7 000
Province de Liège	-	-	-	35	23 950	15 329
Province de Luxembourg	-	-	-	-	-	-
Province de Namur	-	-	-	8	5 501	3 521
<b>3ème trimestre 2000</b>						
<b>BELGIQUE</b>	<b>3</b>	<b>2 180</b>	<b>1 352</b>	<b>81</b>	<b>55 511</b>	<b>35 527</b>
Rég. de Bruxelles-Capitale	-	-	-	2	1 394	892
Région flamande	1	723	448	26	17 902	11 458
Province d'Anvers	-	-	-	1	717	459
Province de Limbourg	-	-	-	1	663	424
Province de Flandre orientale	1	723	448	10	6 874	4 400
Province de Brabant Flamand	-	-	-	-	-	-
Province de Flandre occidentale	-	-	-	14	9 648	6 175
Région wallonne	2	1 457	904	53	36 215	23 177
Province de Brabant wallon	-	-	-	-	-	-
Province de Hainaut	1	740	459	6	4 046	2 589
Province de Liège	1	717	445	39	26 687	17 079
Province de Luxembourg	-	-	-	-	-	-
Province de Namur	-	-	-	8	5 482	3 509
<b>4ème trimestre 2000</b>						
<b>BELGIQUE</b>	<b>-</b>	<b>-</b>	<b>-</b>	<b>90</b>	<b>59 416</b>	<b>38 025</b>
Rég. de Bruxelles-Capitale	-	-	-	1	684	438
Région flamande	-	-	-	39	25 766	16 489
Province d'Anvers	-	-	-	2	1 330	851
Province de Limbourg	-	-	-	3	1 982	1 268
Province de Flandre orientale	-	-	-	9	5 972	3 821
Province de Brabant Flamand	-	-	-	-	-	-
Province de Flandre occidentale	-	-	-	25	16 482	10 549
Région wallonne	-	-	-	50	32 966	21 098
Province de Brabant wallon	-	-	-	-	-	-
Province de Hainaut	-	-	-	5	3 382	2 164
Province de Liège	-	-	-	38	24 936	15 959
Province de Luxembourg	-	-	-	-	-	-
Province de Namur	-	-	-	7	4 648	2 975
<b>L' année 2000</b>						
<b>BELGIQUE</b>	<b>5</b>	<b>3 537</b>	<b>2 193</b>	<b>389</b>	<b>265 947</b>	<b>170 207</b>
Rég. de Bruxelles-Capitale	-	-	-	4	2 767	1 771
Région flamande	1	723	448	156	106 407	68 102
Province d'Anvers	-	-	-	7	4 816	3 082
Province de Limbourg	-	-	-	11	7 448	4 766
Province de Flandre orientale	1	723	448	52	35 621	22 797
Province de Brabant Flamand	-	-	-	7	4 823	3 087
Province de Flandre occidentale	-	-	-	79	53 699	34 370
Région wallonne	4	2 814	1 745	229	156 773	100 334
Province de Brabant wallon	-	-	-	-	-	-
Province de Hainaut	3	2 097	1 300	40	27 502	17 600
Province de Liège	1	717	445	156	106 538	68 185
Province de Luxembourg	-	-	-	-	-	-
Province de Namur	-	-	-	33	22 733	14 549

## III.- ANIMAUX ABATTUS - SOUMIS A L'EXPERTISE ET DECLARES IMPROPRES A LA CONSOMMATION

## 6. SAISIES (suite) - NOMBRE ET POIDS (en kg) DES ANIMAUX ABATTUS

PERIODES ET PROVINCES	Vaches			Génisses		
	Nombre	Poids vif	Poids abattu	Nombre	Poids vif	Poids abattu
1998	1 862	1 219 314	731 592	191	119 387	75 224
1999	1 330	891 610	543 891	148	93 566	58 950
<b>1er trimestre 2000</b>						
<b>BELGIQUE</b>	<b>482</b>	<b>317 259</b>	<b>193 525</b>	<b>39</b>	<b>24 719</b>	<b>15 572</b>
Rég. de Bruxelles-Capitale	7	4 644	2 833	-	-	-
Région flamande	277	182 073	111 062	24	15 224	9 591
Province d'Anvers	109	71 607	43 679	-	-	-
Province de Limbourg	6	3 927	2 395	-	-	-
Province de Flandre orientale	18	11 814	7 206	1	645	406
Province de Brabant Flamand	1	666	406	-	-	-
Province de Flandre occidentale	143	94 059	57 376	23	14 579	9 185
Région wallonne	198	130 542	79 630	15	9 485	5 981
Province de Brabant wallon	-	-	-	-	-	-
Province de Hainaut	13	8 580	5 234	5	3 123	1 967
Province de Liège	167	110 073	67 144	7	4 473	2 818
Province de Luxembourg	-	-	-	-	-	-
Province de Namur	18	11 889	7 252	3	1 899	1 196
<b>2ème trimestre 2000</b>						
<b>BELGIQUE</b>	<b>350</b>	<b>240 198</b>	<b>146 534</b>	<b>50</b>	<b>32 611</b>	<b>20 548</b>
Rég. de Bruxelles-Capitale	6	4 154	2 535	-	-	-
Région flamande	175	120 219	73 338	39	25 498	16 065
Province d'Anvers	61	41 859	25 536	-	-	-
Province de Limbourg	3	2 069	1 262	2	1 301	820
Province de Flandre orientale	41	28 109	17 147	2	1 301	820
Province de Brabant Flamand	-	-	-	-	-	-
Province de Flandre occidentale	70	48 182	29 393	35	22 896	14 425
Région wallonne	169	115 825	70 661	11	7 113	4 483
Province de Brabant wallon	-	-	-	-	-	-
Province de Hainaut	9	6 155	3 758	1	622	392
Province de Liège	149	102 093	62 279	9	5 812	3 663
Province de Luxembourg	2	1 350	824	-	-	-
Province de Namur	9	6 227	3 800	1	679	428
<b>3ème trimestre 2000</b>						
<b>BELGIQUE</b>	<b>235</b>	<b>155 780</b>	<b>95 032</b>	<b>48</b>	<b>29 290</b>	<b>18 453</b>
Rég. de Bruxelles-Capitale	13	8 826	5 384	-	-	-
Région flamande	131	86 077	52 510	39	23 761	14 969
Province d'Anvers	61	40 133	24 482	-	-	-
Province de Limbourg	5	3 249	1 982	-	-	-
Province de Flandre orientale	23	14 960	9 127	3	1 833	1 155
Province de Brabant Flamand	-	-	-	1	621	391
Province de Flandre occidentale	42	27 735	16 919	35	21 307	13 423
Région wallonne	91	60 877	37 138	9	5 529	3 484
Province de Brabant wallon	-	-	-	-	-	-
Province de Hainaut	11	7 325	4 469	-	-	-
Province de Liège	72	48 318	29 475	7	4 300	2 710
Province de Luxembourg	2	1 281	782	-	-	-
Province de Namur	6	3 953	2 412	2	1 229	774
<b>4ème trimestre 2000</b>						
<b>BELGIQUE</b>	<b>245</b>	<b>151 272</b>	<b>92 276</b>	<b>22</b>	<b>13 059</b>	<b>8 228</b>
Rég. de Bruxelles-Capitale	2	1 243	758	-	-	-
Région flamande	117	72 281	44 092	14	8 277	5 214
Province d'Anvers	61	37 773	23 042	-	-	-
Province de Limbourg	13	8 035	4 902	1	597	376
Province de Flandre orientale	14	8 696	5 304	2	1 201	757
Province de Brabant Flamand	-	-	-	-	-	-
Province de Flandre occidentale	29	17 777	10 844	11	6 479	4 081
Région wallonne	126	77 748	47 426	8	4 782	3 014
Province de Brabant wallon	-	-	-	-	-	-
Province de Hainaut	6	3 674	2 241	2	1 208	762
Province de Liège	104	64 220	39 175	4	2 391	1 507
Province de Luxembourg	2	1 242	757	-	-	-
Province de Namur	14	8 612	5 253	2	1 183	745
<b>L'année 2000</b>						
<b>BELGIQUE</b>	<b>1 312</b>	<b>864 509</b>	<b>527 367</b>	<b>159</b>	<b>99 679</b>	<b>62 801</b>
Rég. de Bruxelles-Capitale	28	18 867	11 510	-	-	-
Région flamande	700	460 650	281 002	116	72 760	45 839
Province d'Anvers	292	191 372	116 739	-	-	-
Province de Limbourg	27	17 280	10 541	3	1 898	1 196
Province de Flandre orientale	96	63 579	38 784	8	4 980	3 138
Province de Brabant Flamand	1	666	406	1	621	391
Province de Flandre occidentale	284	187 753	114 532	104	65 261	41 114
Région wallonne	584	384 992	234 855	43	26 919	16 962
Province de Brabant wallon	-	-	-	-	-	-
Province de Hainaut	39	25 734	15 702	8	4 953	3 121
Province de Liège	492	324 704	198 073	27	16 976	10 698
Province de Luxembourg	6	3 873	2 363	-	-	-
Province de Namur	47	30 681	18 717	8	4 990	3 143

## III.- ANIMAUX ABATTUS - SOUMIS A L'EXPERTISE ET DECLARES IMPROPRES A LA CONSOMMATION

## 6. SAISIES (suite) - NOMBRE ET POIDS (en kg) DES ANIMAUX ABATTUS

PERIODES ET PROVINCES	Veaux			Ensemble des bovidés		
	Nombre	Poids vif	Poids abattu	Nombre	Poids vif	Poids abattu
1998	976	234 778	145 551	3 616	1 967 890	1 200 414
1999	638	166 222	103 039	2 551	1 449 781	896 483
<b>1er trimestre 2000</b>						
<b>BELGIQUE</b>	<b>174</b>	<b>44 544</b>	<b>27 617</b>	<b>798</b>	<b>458 781</b>	<b>282 930</b>
Rég. de Bruxelles-Capitale	-	-	-	8	5 333	3 274
Région flamande	148	37 888	23 490	482	258 193	158 868
Province d'Anvers	129	33 024	20 475	240	106 022	85 044
Province de Limbourg	10	2 560	1 587	17	7 189	4 431
Province de Flandre orientale	1	256	159	29	19 064	11 834
Province de Brabant Flamand	-	-	-	8	5 489	3 493
Province de Flandre occidentale	8	2 048	1 269	188	120 429	74 066
Région wallonne	26	6 656	4 127	308	195 255	120 788
Province de Brabant wallon	-	-	-	-	-	-
Province de Hainaut	5	1 280	794	38	23 478	14 683
Province de Liège	20	5 120	3 174	238	150 631	92 954
Province de Luxembourg	-	-	-	-	-	-
Province de Namur	1	256	159	32	21 146	13 151
<b>2ème trimestre 2000</b>						
<b>BELGIQUE</b>	<b>183</b>	<b>47 147</b>	<b>29 231</b>	<b>700</b>	<b>400 074</b>	<b>247 593</b>
Rég. de Bruxelles-Capitale	-	-	-	6	4 154	2 536
Région flamande	161	41 483	25 719	433	226 931	140 552
Province d'Anvers	134	34 528	21 407	197	77 765	47 825
Province de Limbourg	17	4 379	2 716	28	11 850	7 423
Province de Flandre orientale	1	258	160	68	46 094	28 640
Province de Brabant Flamand	1	258	160	1	258	160
Province de Flandre occidentale	8	2 060	1 276	139	90 964	56 504
Région wallonne	22	5 664	3 512	261	168 989	104 506
Province de Brabant wallon	-	-	-	-	-	-
Province de Hainaut	-	-	-	26	17 713	11 150
Province de Liège	18	4 633	2 873	211	136 488	84 144
Province de Luxembourg	-	-	-	2	1 350	824
Province de Namur	4	1 031	639	22	13 438	8 388
<b>3ème trimestre 2000</b>						
<b>BELGIQUE</b>	<b>209</b>	<b>54 184</b>	<b>33 591</b>	<b>576</b>	<b>296 945</b>	<b>183 955</b>
Rég. de Bruxelles-Capitale	2	520	322	17	10 740	6 598
Région flamande	188	48 733	30 214	385	177 196	109 599
Province d'Anvers	154	39 944	24 766	216	80 794	49 707
Province de Limbourg	23	5 935	3 680	29	9 847	6 086
Province de Flandre orientale	-	-	-	37	24 390	15 130
Province de Brabant Flamand	-	-	-	1	621	391
Province de Flandre occidentale	11	2 854	1 768	102	61 544	38 285
Région wallonne	19	4 931	3 055	174	109 009	67 758
Province de Brabant wallon	-	-	-	-	-	-
Province de Hainaut	1	257	159	19	12 368	7 676
Province de Liège	15	3 890	2 411	134	83 912	52 120
Province de Luxembourg	-	-	-	2	1 281	782
Province de Namur	3	784	485	19	11 448	7 180
<b>4ème trimestre 2000</b>						
<b>BELGIQUE</b>	<b>126</b>	<b>32 793</b>	<b>20 334</b>	<b>483</b>	<b>256 540</b>	<b>158 863</b>
Rég. de Bruxelles-Capitale	-	-	-	3	1 927	1 196
Région flamande	96	24 977	15 488	266	131 301	81 283
Province d'Anvers	75	19 528	12 107	138	58 631	36 000
Province de Limbourg	12	3 086	1 914	29	13 700	8 460
Province de Flandre orientale	1	256	159	26	16 125	10 041
Province de Brabant Flamand	-	-	-	-	-	-
Province de Flandre occidentale	8	2 107	1 308	73	42 845	26 782
Région wallonne	30	7 816	4 846	214	123 312	76 384
Province de Brabant wallon	-	-	-	-	-	-
Province de Hainaut	1	258	160	14	8 522	5 327
Province de Liège	25	6 508	4 035	171	98 055	60 676
Province de Luxembourg	1	258	160	3	1 500	917
Province de Namur	3	792	491	26	15 235	9 464
<b>L'année 2000</b>						
<b>BELGIQUE</b>	<b>692</b>	<b>178 668</b>	<b>110 773</b>	<b>2 557</b>	<b>1 412 340</b>	<b>873 341</b>
Rég. de Bruxelles-Capitale	2	520	322	34	22 154	13 603
Région flamande	593	153 081	94 911	1 566	793 621	490 302
Province d'Anvers	492	127 024	78 755	791	323 212	198 576
Province de Limbourg	62	15 960	9 897	103	42 586	26 400
Province de Flandre orientale	3	770	478	180	105 673	85 845
Province de Brabant Flamand	1	258	160	10	6 388	4 044
Province de Flandre occidentale	35	9 069	5 621	502	315 782	195 637
Région wallonne	97	25 067	15 540	957	596 565	369 436
Province de Brabant wallon	-	-	-	-	-	-
Province de Hainaut	7	1 795	1 113	97	62 081	38 836
Province de Liège	78	20 151	12 493	754	469 086	289 894
Province de Luxembourg	1	258	160	7	4 131	2 523
Province de Namur	11	2 863	1 774	99	61 267	38 183

## III.- ANIMAUX ABATTUS - SOUMIS A L'EXPERTISE ET DECLARES IMPROPRES A LA CONSOMMATION

## 6. SAISIES (suite) - NOMBRE ET POIDS (en kg) DES ANIMAUX ABATTUS

PERIODES ET PROVINCES	Porcs			Moutons et agneaux		
	Nombre	Poids vif	Poids abattu	Nombre	Poids vif	Poids abattu
1998	22 810	2 664 216	2 131 375	112	4 877	2 197
1999	27 282	3 188 133	2 550 509	142	6 210	3 107
<b>1er trimestre 2000</b>						
<b>BELGIQUE</b>	<b>6 923</b>	<b>818 964</b>	<b>655 169</b>	<b>81</b>	<b>3 358</b>	<b>1 684</b>
Rég. de Bruxelles-Capitale	21	2 494	1 996	1	41	21
Région flamande	5 899	697 755	558 201	77	3 188	1 598
Province d'Anvers	1 485	175 516	140 412	74	3 063	1 534
Province de Limbourg	450	53 257	42 606	-	-	-
Province de Flandre orientale	1 273	150 675	120 539	1	41	21
Province de Brabant Flamand	18	2 133	1 707	1	41	21
Province de Flandre occidentale	2 673	316 174	252 937	1	43	22
Région wallonne	1 003	118 715	94 972	3	129	65
Province de Brabant wallon	-	-	-	-	-	-
Province de Hainaut	236	27 958	22 367	2	86	43
Province de Liège	766	90 641	72 512	1	43	22
Province de Luxembourg	-	-	-	-	-	-
Province de Namur	1	116	93	-	-	-
<b>2ème trimestre 2000</b>						
<b>BELGIQUE</b>	<b>7 009</b>	<b>816 161</b>	<b>652 924</b>	<b>17</b>	<b>722</b>	<b>361</b>
Rég. de Bruxelles-Capitale	16	1 856	1 484	-	-	-
Région flamande	5 952	692 889	554 307	15	634	317
Province d'Anvers	1 223	142 260	113 807	15	634	317
Province de Limbourg	481	55 928	44 742	-	-	-
Province de Flandre orientale	1 352	157 365	125 893	-	-	-
Province de Brabant Flamand	3	349	279	-	-	-
Province de Flandre occidentale	2 893	336 987	269 586	-	-	-
Région wallonne	1 041	121 416	97 133	2	88	44
Province de Brabant wallon	-	-	-	-	-	-
Province de Hainaut	284	32 878	26 302	2	88	44
Province de Liège	757	88 538	70 831	-	-	-
Province de Luxembourg	-	-	-	-	-	-
Province de Namur	-	-	-	-	-	-
<b>3ème trimestre 2000</b>						
<b>BELGIQUE</b>	<b>6 547</b>	<b>762 866</b>	<b>610 298</b>	<b>5</b>	<b>216</b>	<b>109</b>
Rég. de Bruxelles-Capitale	12	1 409	1 127	-	-	-
Région flamande	5 624	655 568	524 456	4	179	90
Province d'Anvers	1 268	147 923	118 338	2	88	44
Province de Limbourg	480	56 036	44 830	-	-	-
Province de Flandre orientale	1 315	153 114	122 492	1	47	24
Province de Brabant Flamand	5	590	472	-	-	-
Province de Flandre occidentale	2 556	297 905	238 324	1	44	22
Région wallonne	911	105 889	84 715	1	37	19
Province de Brabant wallon	-	-	-	-	-	-
Province de Hainaut	168	19 244	15 396	1	37	19
Province de Liège	741	86 409	69 130	-	-	-
Province de Luxembourg	-	-	-	-	-	-
Province de Namur	2	236	189	-	-	-
<b>4ème trimestre 2000</b>						
<b>BELGIQUE</b>	<b>7 207</b>	<b>845 586</b>	<b>676 470</b>	<b>18</b>	<b>718</b>	<b>360</b>
Rég. de Bruxelles-Capitale	11	1 290	1 032	1	40	20
Région flamande	6 119	717 979	574 384	15	598	300
Province d'Anvers	1 132	132 787	106 230	15	598	300
Province de Limbourg	498	58 442	46 754	-	-	-
Province de Flandre orientale	1 400	164 267	131 414	-	-	-
Province de Brabant Flamand	12	1 408	1 127	-	-	-
Province de Flandre occidentale	3 077	361 075	288 859	-	-	-
Région wallonne	1 077	126 317	101 054	2	80	40
Province de Brabant wallon	-	-	-	-	-	-
Province de Hainaut	243	28 450	22 761	2	80	40
Province de Liège	834	97 867	78 293	-	-	-
Province de Luxembourg	-	-	-	-	-	-
Province de Namur	-	-	-	-	-	-
<b>L'année 2000</b>						
<b>BELGIQUE</b>	<b>27 686</b>	<b>3 243 577</b>	<b>2 594 861</b>	<b>121</b>	<b>5 014</b>	<b>2 514</b>
Rég. de Bruxelles-Capitale	60	7 049	5 639	2	81	41
Région flamande	23 594	2 764 191	2 211 348	111	4 599	2 305
Province d'Anvers	5 108	598 486	478 787	106	4 383	2 195
Province de Limbourg	1 909	223 663	178 932	-	-	-
Province de Flandre orientale	5 340	625 421	500 338	2	88	45
Province de Brabant Flamand	38	4 480	3 585	1	41	21
Province de Flandre occidentale	11 199	1 312 141	1 049 706	2	87	44
Région wallonne	4 032	472 337	377 874	8	334	168
Province de Brabant wallon	-	-	-	-	-	-
Province de Hainaut	931	108 530	86 826	7	291	146
Province de Liège	3 098	363 455	290 766	1	43	22
Province de Luxembourg	-	-	-	-	-	-
Province de Namur	3	352	282	-	-	-



## III.- ANIMAUX ABATTUS - SOUMIS A L'EXPERTISE ET DECLARES IMPROPRES A LA CONSOMMATION

## 6. SAISIES (suite) - NOMBRE ET POIDS (en kg) DES ANIMAUX ABATTUS

PERIODES ET PROVINCES	Chèvres et chevreaux			Poulains		
	Nombre	Poids vif	Poids abattu	Nombre	Poids vif	Poids abattu
1998	-	-	-	7	1 947	1 169
1999	3	138	69	8	2 251	1 351
<b>1er trimestre 2000</b>						
<b>BELGIQUE</b>	-	-	-	-	-	-
<b>Rég. de Bruxelles-Capitale</b>	-	-	-	-	-	-
<b>Région flamande</b>	-	-	-	-	-	-
Province d'Anvers	-	-	-	-	-	-
Province de Limbourg	-	-	-	-	-	-
Province de Flandre orientale	-	-	-	-	-	-
Province de Brabant Flamand	-	-	-	-	-	-
Province de Flandre occidentale	-	-	-	-	-	-
<b>Région wallonne</b>	-	-	-	-	-	-
Province de Brabant wallon	-	-	-	-	-	-
Province de Hainaut	-	-	-	-	-	-
Province de Liège	-	-	-	-	-	-
Province de Luxembourg	-	-	-	-	-	-
Province de Namur	-	-	-	-	-	-
<b>2ème trimestre 2000</b>						
<b>BELGIQUE</b>	-	-	-	2	509	306
<b>Rég. de Bruxelles-Capitale</b>	-	-	-	-	-	-
<b>Région flamande</b>	-	-	-	1	258	155
Province d'Anvers	-	-	-	-	-	-
Province de Limbourg	-	-	-	-	-	-
Province de Flandre orientale	-	-	-	-	-	-
Province de Brabant Flamand	-	-	-	-	-	-
Province de Flandre occidentale	-	-	-	1	258	155
<b>Région wallonne</b>	-	-	-	1	251	151
Province de Brabant wallon	-	-	-	-	-	-
Province de Hainaut	-	-	-	-	-	-
Province de Liège	-	-	-	1	251	151
Province de Luxembourg	-	-	-	-	-	-
Province de Namur	-	-	-	-	-	-
<b>3ème trimestre 2000</b>						
<b>BELGIQUE</b>	-	-	-	1	256	154
<b>Rég. de Bruxelles-Capitale</b>	-	-	-	-	-	-
<b>Région flamande</b>	-	-	-	-	-	-
Province d'Anvers	-	-	-	-	-	-
Province de Limbourg	-	-	-	-	-	-
Province de Flandre orientale	-	-	-	-	-	-
Province de Brabant Flamand	-	-	-	-	-	-
Province de Flandre occidentale	-	-	-	-	-	-
<b>Région wallonne</b>	-	-	-	1	256	154
Province de Brabant wallon	-	-	-	-	-	-
Province de Hainaut	-	-	-	-	-	-
Province de Liège	-	-	-	1	256	154
Province de Luxembourg	-	-	-	-	-	-
Province de Namur	-	-	-	-	-	-
<b>4ème trimestre 2000</b>						
<b>BELGIQUE</b>	-	-	-	-	-	-
<b>Rég. de Bruxelles-Capitale</b>	-	-	-	-	-	-
<b>Région flamande</b>	-	-	-	-	-	-
Province d'Anvers	-	-	-	-	-	-
Province de Limbourg	-	-	-	-	-	-
Province de Flandre orientale	-	-	-	-	-	-
Province de Brabant Flamand	-	-	-	-	-	-
Province de Flandre occidentale	-	-	-	-	-	-
<b>Région wallonne</b>	-	-	-	-	-	-
Province de Brabant wallon	-	-	-	-	-	-
Province de Hainaut	-	-	-	-	-	-
Province de Liège	-	-	-	-	-	-
Province de Luxembourg	-	-	-	-	-	-
Province de Namur	-	-	-	-	-	-
<b>L'année 2000</b>						
<b>BELGIQUE</b>	-	-	-	3	765	460
<b>Rég. de Bruxelles-Capitale</b>	-	-	-	-	-	-
<b>Région flamande</b>	-	-	-	1	258	155
Province d'Anvers	-	-	-	-	-	-
Province de Limbourg	-	-	-	-	-	-
Province de Flandre orientale	-	-	-	-	-	-
Province de Brabant Flamand	-	-	-	-	-	-
Province de Flandre occidentale	-	-	-	1	258	155
<b>Région wallonne</b>	-	-	-	2	507	305
Province de Brabant wallon	-	-	-	-	-	-
Province de Hainaut	-	-	-	-	-	-
Province de Liège	-	-	-	2	507	305
Province de Luxembourg	-	-	-	-	-	-
Province de Namur	-	-	-	-	-	-

## III.- ANIMAUX ABATTUS - SOUMIS A L'EXPERTISE ET DECLARES IMPROPRES A LA CONSOMMATION

## 6. SAISIES (suite) - NOMBRE ET POIDS (en kg) DES ANIMAUX ABATTUS

PERIODES ET PROVINCES	Autres chevaux			Ensemble de tous les animaux		
	Nombre	Poids vif	Poids abattu	Nombre	Poids vif	Poids abattu
1998	64	31 248	18 748	26 609	4 670 168	3 353 903
1999	47	23 812	14 286	30 033	4 670 325	3 465 805
<b>1er trimestre 2000</b>						
<b>BELGIQUE</b>	17	8 491	5 094	7 819	1 289 594	944 877
Rég. de Bruxelles-Capitale	3	1 491	894	33	9 359	6 185
Région flamande	9	4 497	2 698	6 467	963 633	721 365
Province d'Anvers	2	994	596	1 801	285 595	207 586
Province de Limbourg	-	-	-	467	60 446	47 037
Province de Flandre orientale	2	994	596	1 305	170 774	132 990
Province de Brabant Flamand	-	-	-	27	7 863	5 221
Province de Flandre occidentale	5	2 509	1 506	2 867	439 155	328 531
Région wallonne	5	2 503	1 502	1 319	316 602	217 327
Province de Brabant wallon	-	-	-	-	-	-
Province de Hainaut	2	1 000	600	278	52 522	37 693
Province de Liège	3	1 503	902	1 008	242 818	166 390
Province de Luxembourg	-	-	-	-	-	-
Province de Namur	-	-	-	33	21 262	13 244
<b>2ème trimestre 2000</b>						
<b>BELGIQUE</b>	17	8 481	5 089	7 745	1 225 947	906 273
Rég. de Bruxelles-Capitale	2	1 030	618	24	7 040	4 637
Région flamande	10	4 978	2 987	6 411	925 690	698 318
Province d'Anvers	1	515	309	1 436	221 174	162 258
Province de Limbourg	-	-	-	509	67 778	52 165
Province de Flandre orientale	2	963	578	1 422	204 422	155 111
Province de Brabant Flamand	-	-	-	4	607	439
Province de Flandre occidentale	7	3 500	2 100	3 040	431 709	328 345
Région wallonne	5	2 473	1 484	1 310	293 217	203 318
Province de Brabant wallon	-	-	-	-	-	-
Province de Hainaut	2	998	599	314	51 677	38 095
Province de Liège	3	1 475	885	972	226 752	156 011
Province de Luxembourg	-	-	-	2	1 350	824
Province de Namur	-	-	-	22	13 438	8 388
<b>3ème trimestre 2000</b>						
<b>BELGIQUE</b>	18	9 150	5 489	7 147	1 069 433	800 005
Rég. de Bruxelles-Capitale	-	-	-	29	12 149	7 725
Région flamande	12	6 123	3 673	6 025	839 066	637 818
Province d'Anvers	3	1 524	914	1 489	230 329	169 003
Province de Limbourg	1	512	307	510	66 395	51 223
Province de Flandre orientale	-	-	-	1 353	177 551	137 646
Province de Brabant Flamand	-	-	-	6	1 211	863
Province de Flandre occidentale	8	4 087	2 452	2 667	363 580	279 083
Région wallonne	6	3 027	1 816	1 093	218 218	154 462
Province de Brabant wallon	-	-	-	-	-	-
Province de Hainaut	4	2 027	1 216	192	33 676	24 307
Province de Liège	2	1 000	600	878	171 577	122 004
Province de Luxembourg	-	-	-	2	1 281	782
Province de Namur	-	-	-	21	11 684	7 369
<b>4ème trimestre 2000</b>						
<b>BELGIQUE</b>	9	4 293	2 575	7 717	1 107 137	838 268
Rég. de Bruxelles-Capitale	2	954	572	17	4 211	2 820
Région flamande	5	2 380	1 428	6 405	852 258	657 395
Province d'Anvers	-	-	-	1 285	192 016	142 530
Province de Limbourg	-	-	-	527	72 142	55 214
Province de Flandre orientale	2	950	570	1 428	181 342	142 025
Province de Brabant Flamand	-	-	-	12	1 408	1 127
Province de Flandre occidentale	3	1 430	858	3 153	405 350	316 499
Région wallonne	2	959	575	1 295	250 668	178 053
Province de Brabant wallon	-	-	-	-	-	-
Province de Hainaut	-	-	-	259	37 052	28 128
Province de Liège	1	480	288	1 006	196 402	139 257
Province de Luxembourg	-	-	-	3	1 500	917
Province de Namur	1	479	287	27	15 714	9 751
<b>L'année 2000</b>						
<b>BELGIQUE</b>	61	30 415	18 247	30 428	4 692 111	3 489 423
Rég. de Bruxelles-Capitale	7	3 475	2 084	103	32 759	21 367
Région flamande	36	17 978	10 786	25 308	3 580 647	2 714 896
Province d'Anvers	6	3 033	1 819	6 011	929 114	681 377
Province de Limbourg	1	512	307	2 013	266 761	205 639
Province de Flandre orientale	6	2 907	1 744	5 508	734 089	567 772
Province de Brabant Flamand	-	-	-	49	10 889	7 650
Province de Flandre occidentale	23	11 525	6 916	11 727	1 639 794	1 252 458
Région wallonne	18	8 962	5 377	5 017	1 078 705	753 160
Province de Brabant wallon	-	-	-	-	-	-
Province de Hainaut	8	4 025	2 415	1 043	174 927	128 223
Province de Liège	9	4 458	2 675	3 864	837 549	583 662
Province de Luxembourg	-	-	-	7	4 131	2 523
Province de Namur	1	479	287	103	62 098	38 752



**Produits animaux**  
**Animaux abattus : Année 2001**

## IV.- ANIMAUX ABATTUS - SOUMIS A L'EXPERTISE ET DECLARES PROPRES A LA CONSOMMATION

## 1. ENSEMBLE DES ABATTAGES - NOMBRE ET POIDS (en kg) DES ANIMAUX ABATTUS

PERIODES ET PROVINCES	Boeufs			Taureaux		
	Nombre	Poids vif	Poids abattu	Nombre	Poids vif	Poids abattu
1998	11 923	7 325 215	4 541 644	272 735	184 564 419	116 275 575
1999	6 263	3 961 977	2 456 427	231 127	159 473 878	102 063 308
2000	1 116	784 039	486 118	247 563	169 448 762	108 447 221
<b>1er trimestre 2001</b>						
<b>BELGIQUE</b>	<b>299</b>	<b>212 343</b>	<b>131 658</b>	<b>53 269</b>	<b>36 675 958</b>	<b>23 472 624</b>
Rég. de Bruxelles-Capitale	2	1 434	889	2 358	1 620 176	1 036 914
Région flamande	50	35 319	21 900	26 231	18 075 861	11 568 558
Province d'Anvers	-	-	-	3 280	2 259 708	1 446 215
Province de Limbourg	-	-	-	3 723	2 562 797	1 640 192
Province de Flandre orientale	11	7 785	4 827	9 340	6 429 032	4 114 581
Province de Brabant Flamand	8	5 724	3 549	4	2 749	1 759
Province de Flandre occidentale	31	21 810	13 524	9 884	6 821 575	4 365 811
Région wallonne	247	175 590	108 869	24 680	16 979 921	10 867 152
Province de Brabant wallon	-	-	-	8	5 507	3 525
Province de Hainaut	232	165 027	102 318	7 794	5 362 422	3 431 953
Province de Liège	2	1 434	890	14 744	10 143 911	6 492 104
Province de Luxembourg	7	5 007	3 105	935	644 533	412 500
Province de Namur	6	4 122	2 556	1 199	823 548	527 070
<b>2ème trimestre 2001</b>						
<b>BELGIQUE</b>	<b>252</b>	<b>182 022</b>	<b>112 857</b>	<b>53 414</b>	<b>37 088 936</b>	<b>23 736 925</b>
Rég. de Bruxelles-Capitale	1	729	452	2 021	1 402 465	897 576
Région flamande	38	27 495	17 048	31 419	21 819 438	13 964 446
Province d'Anvers	-	-	-	4 217	2 928 642	1 874 330
Province de Limbourg	-	-	-	4 007	2 787 569	1 784 047
Province de Flandre orientale	9	6 492	4 025	10 840	7 526 087	4 816 698
Province de Brabant Flamand	-	-	-	5	3 457	2 213
Province de Flandre occidentale	29	21 003	13 023	12 350	8 573 683	5 487 158
Région wallonne	213	153 798	95 357	19 974	13 867 033	8 874 903
Province de Brabant wallon	2	1 440	893	3	2 067	1 323
Province de Hainaut	201	145 122	89 977	8 023	5 569 957	3 564 774
Province de Liège	-	-	-	9 841	6 832 812	4 373 000
Province de Luxembourg	9	6 507	4 035	538	372 091	238 138
Province de Namur	1	729	452	1 569	1 090 106	697 668
<b>3ème trimestre 2001</b>						
<b>BELGIQUE</b>	<b>202</b>	<b>147 202</b>	<b>91 266</b>	<b>61 234</b>	<b>41 623 031</b>	<b>26 638 728</b>
Rég. de Bruxelles-Capitale	-	-	-	2 247	1 527 811	977 800
Région flamande	16	11 624	7 207	30 471	20 705 865	13 251 747
Province d'Anvers	-	-	-	4 314	2 934 048	1 877 792
Province de Limbourg	-	-	-	3 525	2 397 074	1 534 125
Province de Flandre orientale	6	4 358	2 702	10 984	7 466 449	4 778 525
Province de Brabant Flamand	-	-	-	113	76 162	48 744
Province de Flandre occidentale	10	7 266	4 505	11 535	7 832 132	5 012 561
Région wallonne	186	135 578	84 059	28 516	19 389 355	12 409 181
Province de Brabant wallon	3	2 195	1 361	4	2 721	1 741
Province de Hainaut	163	118 795	73 653	7 628	5 185 511	3 318 724
Province de Liège	1	721	447	17 469	11 878 277	7 602 095
Province de Luxembourg	18	13 138	8 146	1 503	1 022 898	654 655
Province de Namur	1	729	452	1 912	1 299 948	831 966
<b>4ème trimestre 2001</b>						
<b>BELGIQUE</b>	<b>334</b>	<b>233 777</b>	<b>144 935</b>	<b>73 677</b>	<b>47 309 699</b>	<b>30 278 203</b>
Rég. de Bruxelles-Capitale	-	-	-	2 866	1 840 360	1 177 830
Région flamande	40	27 857	17 270	34 820	22 359 752	14 310 234
Province d'Anvers	6	4 104	2 544	4 895	3 143 691	2 011 961
Province de Limbourg	1	704	436	4 742	3 046 618	1 949 834
Province de Flandre orientale	9	6 317	3 916	11 528	7 395 056	4 732 833
Province de Brabant Flamand	-	-	-	18	11 530	7 380
Province de Flandre occidentale	24	16 732	10 374	13 637	8 762 857	5 608 226
Région wallonne	294	205 920	127 665	35 991	23 109 587	14 790 139
Province de Brabant wallon	3	2 072	1 284	5	3 203	2 050
Province de Hainaut	212	148 465	92 045	10 106	6 491 782	4 154 744
Province de Liège	-	-	-	21 074	13 527 462	8 657 577
Province de Luxembourg	45	31 324	19 420	1 992	1 277 752	817 761
Province de Namur	34	24 059	14 916	2 814	1 809 388	1 158 007
<b>L'année 2001</b>						
<b>BELGIQUE</b>	<b>1 087</b>	<b>775 344</b>	<b>480 716</b>	<b>241 594</b>	<b>162 697 624</b>	<b>104 126 480</b>
Rég. de Bruxelles-Capitale	3	2 163	1 341	9 492	6 390 812	4 090 120
Région flamande	144	102 295	63 425	122 941	82 960 916	53 094 985
Province d'Anvers	6	4 104	2 544	16 706	11 266 089	7 210 298
Province de Limbourg	1	704	436	15 997	10 794 058	6 908 198
Province de Flandre orientale	35	24 952	15 470	42 692	28 816 624	18 442 637
Province de Brabant Flamand	8	5 724	3 549	140	93 898	60 096
Province de Flandre occidentale	94	66 811	41 426	47 406	31 990 247	20 473 756
Région wallonne	940	670 886	415 950	109 161	73 345 896	46 941 375
Province de Brabant wallon	8	5 707	3 538	20	13 498	8 639
Province de Hainaut	808	577 409	357 993	33 551	22 609 672	14 470 195
Province de Liège	3	2 155	1 337	63 128	42 382 462	27 124 776
Province de Luxembourg	79	55 976	34 706	4 968	3 317 274	2 123 054
Province de Namur	42	29 639	18 376	7 494	5 022 990	3 214 711

## IV.- ANIMAUX ABATTUS - SOUMIS A L'EXPERTISE ET DECLARES PROPRES A LA CONSOMMATION

## 1. ENSEMBLE DES ABATTAGES (suite) - NOMBRE ET POIDS (en kg) DES ANIMAUX ABATTUS

PERIODES ET PROVINCES	Vaches			Génisses		
	Nombre	Poids vif	Poids abattu	Nombre	Poids vif	Poids abattu
1998	275 701	180 249 073	108 149 439	51 824	32 406 630	20 416 203
1999	261 713	175 161 462	106 848 499	45 219	28 906 816	18 211 332
2000	267 954	175 793 750	107 234 214	36 921	22 891 765	14 421 828
<b>1er trimestre 2001</b>						
<b>BELGIQUE</b>	<b>61 163</b>	<b>42 860 832</b>	<b>26 145 118</b>	<b>5 344</b>	<b>3 357 227</b>	<b>2 115 049</b>
Rég. de Bruxelles-Capitale	3 336	2 324 027	1 417 656	60	37 340	23 523
Région flamande	45 498	31 925 350	19 474 469	3 779	2 373 929	1 495 574
Province d'Anvers	14 902	10 453 427	6 376 593	248	155 603	98 030
Province de Limbourg	3 784	2 656 805	1 620 651	976	612 613	385 948
Province de Flandre orientale	12 623	8 860 542	5 404 932	776	486 706	306 625
Province de Brabant Flamand	36	25 250	15 404	4	2 522	1 589
Province de Flandre occidentale	14 153	9 929 326	6 056 889	1 775	1 116 485	703 382
Région wallonne	12 329	8 611 455	5 252 993	1 505	945 958	595 952
Province de Brabant wallon	4	2 805	1 712	7	4 385	2 783
Province de Hainaut	2 443	1 710 575	1 043 452	654	410 836	258 828
Province de Liège	2 887	2 018 208	1 231 109	519	326 266	205 545
Province de Luxembourg	3 539	2 459 725	1 500 433	74	46 393	29 227
Province de Namur	3 456	2 420 142	1 476 287	251	158 078	99 589
<b>2ème trimestre 2001</b>						
<b>BELGIQUE</b>	<b>74 914</b>	<b>49 939 950</b>	<b>30 463 362</b>	<b>5 302</b>	<b>3 299 186</b>	<b>2 078 482</b>
Rég. de Bruxelles-Capitale	4 453	2 968 988	1 811 082	-	-	-
Région flamande	51 306	34 205 926	20 865 614	4 089	2 544 357	1 602 943
Province d'Anvers	17 496	11 662 817	7 114 319	223	138 749	87 412
Province de Limbourg	3 131	2 085 961	1 272 436	777	483 354	304 513
Province de Flandre orientale	14 619	9 739 100	5 940 852	816	507 899	319 976
Province de Brabant Flamand	35	23 260	14 187	5	3 109	1 958
Province de Flandre occidentale	16 025	10 694 788	6 523 820	2 268	1 411 246	889 084
Région wallonne	19 155	12 765 036	7 786 666	1 213	754 829	475 539
Province de Brabant wallon	-	-	-	2	1 245	784
Province de Hainaut	2 978	1 989 991	1 213 891	595	370 113	233 170
Province de Liège	9 042	6 028 271	3 677 245	241	149 924	94 451
Province de Luxembourg	3 073	2 045 533	1 247 776	69	42 943	27 053
Province de Namur	4 062	2 701 241	1 647 754	306	190 604	120 081
<b>3ème trimestre 2001</b>						
<b>BELGIQUE</b>	<b>75 571</b>	<b>49 844 140</b>	<b>30 404 924</b>	<b>4 998</b>	<b>3 048 436</b>	<b>1 920 524</b>
Rég. de Bruxelles-Capitale	4 505	2 975 925	1 815 315	2	1 186	747
Région flamande	58 562	38 607 586	23 550 626	3 410	2 081 603	1 311 419
Province d'Anvers	18 748	12 371 245	7 546 462	214	130 237	82 049
Province de Limbourg	4 046	2 665 037	1 625 671	933	567 514	357 535
Province de Flandre orientale	16 486	10 855 498	6 621 852	1 192	726 757	457 861
Province de Brabant Flamand	108	72 570	44 268	1	614	387
Province de Flandre occidentale	19 174	12 643 236	7 712 373	1 070	656 481	413 587
Région wallonne	12 504	8 260 629	5 038 983	1 586	965 647	608 358
Province de Brabant wallon	1	641	391	1	622	392
Province de Hainaut	3 540	2 335 875	1 424 883	398	242 502	152 775
Province de Liège	3 539	2 329 640	1 421 080	670	407 753	256 884
Province de Luxembourg	2 193	1 460 699	891 026	51	31 098	19 592
Province de Namur	3 231	2 133 774	1 301 603	466	283 672	178 715
<b>4ème trimestre 2001</b>						
<b>BELGIQUE</b>	<b>99 212</b>	<b>62 070 602</b>	<b>37 863 074</b>	<b>7 874</b>	<b>4 409 588</b>	<b>2 778 041</b>
Rég. de Bruxelles-Capitale	5 945	3 718 721	2 268 420	2	1 122	707
Région flamande	71 031	44 427 536	27 100 800	5 292	2 967 360	1 869 440
Province d'Anvers	21 774	13 608 935	8 301 452	294	164 310	103 515
Province de Limbourg	5 736	3 588 110	2 188 749	1 546	863 498	544 004
Province de Flandre orientale	22 468	14 059 933	8 576 561	1 486	830 342	523 117
Province de Brabant Flamand	34	21 190	12 925	10	5 588	3 521
Province de Flandre occidentale	21 019	13 149 368	8 021 113	1 956	1 103 622	695 283
Région wallonne	22 236	13 924 345	8 493 854	2 580	1 441 106	907 894
Province de Brabant wallon	-	-	-	6	3 356	2 115
Province de Hainaut	6 078	3 798 414	2 317 035	821	458 326	288 744
Province de Liège	7 824	4 904 305	2 991 626	1 219	680 092	428 458
Province de Luxembourg	4 038	2 532 157	1 544 617	98	55 040	34 674
Province de Namur	4 296	2 689 469	1 640 576	436	244 292	153 903
<b>L'année 2001</b>						
<b>BELGIQUE</b>	<b>310 860</b>	<b>204 715 524</b>	<b>124 876 478</b>	<b>23 518</b>	<b>14 114 437</b>	<b>8 892 096</b>
Rég. de Bruxelles-Capitale	18 239	11 987 661	7 312 473	64	39 648	24 977
Région flamande	226 397	149 166 398	90 991 509	16 570	9 967 249	6 279 376
Province d'Anvers	72 920	48 096 424	29 338 826	979	588 899	371 006
Province de Limbourg	16 697	10 995 913	6 707 507	4 232	2 526 979	1 592 000
Province de Flandre orientale	66 196	43 515 073	26 544 197	4 270	2 551 704	1 607 579
Province de Brabant Flamand	213	142 270	86 784	20	11 833	7 455
Province de Flandre occidentale	70 371	46 416 718	28 314 195	7 069	4 287 834	2 701 336
Région wallonne	66 224	43 561 465	26 572 496	6 884	4 107 540	2 587 743
Province de Brabant wallon	5	3 446	2 103	16	9 608	6 054
Province de Hainaut	15 039	9 834 855	5 999 261	2 468	1 481 777	933 517
Province de Liège	23 292	15 280 424	9 321 060	2 649	1 564 035	985 338
Province de Luxembourg	12 843	8 498 114	5 183 852	292	175 474	110 546
Province de Namur	15 045	9 944 626	6 066 220	1 459	876 646	552 288

## IV.- ANIMAUX ABATTUS - SOUMIS A L'EXPERTISE ET DECLARES PROPRES A LA CONSOMMATION

## 1. ENSEMBLE DES ABATTAGES (suite) - NOMBRE ET POIDS (en kg) DES ANIMAUX ABATTUS

PERIODES ET PROVINCES	Veaux			Ensemble des bovidés		
	Nombre	Poids vif	Poids abattu	Nombre	Poids vif	Poids abattu
1998	311 083	74 650 208	46 283 099	923 266	479 195 545	295 665 960
1999	268 419	69 741 996	43 240 010	812 741	437 246 129	272 819 576
2000	279 372	72 210 989	44 770 827	832 926	441 129 305	275 360 208
<b>1er trimestre 2001</b>						
<b>BELGIQUE</b>	<b>69 601</b>	<b>17 581 624</b>	<b>10 900 597</b>	<b>189 676</b>	<b>100 687 984</b>	<b>62 765 046</b>
Rég. de Bruxelles-Capitale	656	164 891	102 231	6 412	4 147 868	2 581 213
Région flamande	67 738	17 110 468	10 608 486	143 296	69 520 927	43 168 987
Province d'Anvers	51 353	12 961 109	8 035 887	69 783	25 829 847	15 956 725
Province de Limbourg	14 315	3 626 999	2 248 737	22 798	9 459 214	5 895 528
Province de Flandre orientale	146	36 734	22 774	22 896	15 820 799	9 853 739
Province de Brabant Flamand	-	-	-	52	36 245	22 301
Province de Flandre occidentale	1 924	485 626	301 088	27 767	18 374 822	11 440 694
Région wallonne	1 207	306 265	189 880	39 968	27 019 189	17 014 846
Province de Brabant wallon	2	503	311	21	13 200	8 311
Province de Hainaut	444	112 791	69 931	11 567	7 761 651	4 906 482
Province de Liège	481	122 164	75 740	18 633	12 611 983	8 005 388
Province de Luxembourg	60	15 213	9 432	4 615	3 170 871	1 954 697
Province de Namur	220	55 594	34 466	5 132	3 461 484	2 139 968
<b>2ème trimestre 2001</b>						
<b>BELGIQUE</b>	<b>78 162</b>	<b>19 139 701</b>	<b>11 866 612</b>	<b>212 044</b>	<b>109 649 795</b>	<b>68 258 238</b>
Rég. de Bruxelles-Capitale	534	131 316	81 416	7 009	4 503 498	2 790 526
Région flamande	76 560	18 747 707	11 623 579	163 412	77 344 923	48 073 630
Province d'Anvers	58 499	14 329 242	8 884 132	80 435	29 059 450	17 960 193
Province de Limbourg	15 787	3 863 306	2 395 248	23 702	9 220 190	5 756 244
Province de Flandre orientale	124	30 261	18 761	26 408	17 809 839	11 100 312
Province de Brabant Flamand	1	250	155	46	30 076	18 513
Province de Flandre occidentale	2 149	524 648	325 283	32 821	21 225 368	13 238 368
Région wallonne	1 068	260 678	161 617	41 623	27 801 374	17 394 082
Province de Brabant wallon	-	-	-	7	4 752	3 000
Province de Hainaut	459	112 091	69 494	12 256	8 187 274	5 171 306
Province de Liège	375	91 386	56 659	19 499	13 102 393	8 201 355
Province de Luxembourg	55	13 376	8 293	3 744	2 480 450	1 525 295
Province de Namur	179	43 825	27 171	6 117	4 026 505	2 493 126
<b>3ème trimestre 2001</b>						
<b>BELGIQUE</b>	<b>67 860</b>	<b>17 526 466</b>	<b>10 866 409</b>	<b>209 865</b>	<b>112 189 275</b>	<b>69 921 851</b>
Rég. de Bruxelles-Capitale	354	91 493	56 726	7 108	4 596 415	2 850 588
Région flamande	66 377	17 143 173	10 628 767	158 836	78 549 851	48 749 766
Province d'Anvers	48 878	12 624 423	7 827 142	72 154	28 059 953	17 333 445
Province de Limbourg	15 312	3 954 600	2 451 851	23 816	9 584 225	5 969 182
Province de Flandre orientale	243	62 768	38 915	28 911	19 115 830	11 899 855
Province de Brabant Flamand	2	518	322	224	149 864	93 721
Province de Flandre occidentale	1 942	500 864	310 537	33 731	21 639 979	13 453 563
Région wallonne	1 129	291 800	180 916	43 921	29 043 009	18 321 497
Province de Brabant wallon	-	-	-	9	6 179	3 885
Province de Hainaut	572	147 830	91 654	12 301	8 030 513	5 061 689
Province de Liège	346	89 360	55 405	22 025	14 705 751	9 335 911
Province de Luxembourg	47	12 175	7 547	3 812	2 540 008	1 580 966
Province de Namur	164	42 435	26 310	5 774	3 760 558	2 339 046
<b>4ème trimestre 2001</b>						
<b>BELGIQUE</b>	<b>80 586</b>	<b>21 355 298</b>	<b>13 240 292</b>	<b>261 683</b>	<b>135 378 965</b>	<b>84 304 545</b>
Rég. de Bruxelles-Capitale	461	122 151	75 734	9 274	5 682 354	3 522 691
Région flamande	78 253	20 737 246	12 857 094	189 436	90 519 751	56 154 838
Province d'Anvers	56 777	15 046 293	9 328 703	83 746	31 967 333	19 748 175
Province de Limbourg	18 545	4 914 184	3 046 796	30 570	12 413 114	7 729 819
Province de Flandre orientale	193	51 150	31 711	35 684	22 342 798	13 868 138
Province de Brabant Flamand	2	531	329	64	38 839	24 155
Province de Flandre occidentale	2 736	725 088	449 555	39 372	23 757 667	14 784 551
Région wallonne	1 872	495 902	307 464	62 973	39 176 860	24 627 016
Province de Brabant wallon	-	-	-	14	8 631	5 449
Province de Hainaut	634	167 944	104 127	17 851	11 064 931	6 956 695
Province de Liège	859	227 598	141 112	30 976	19 339 457	12 218 773
Province de Luxembourg	153	40 501	25 112	6 326	3 936 774	2 441 584
Province de Namur	226	59 859	37 113	7 806	4 827 067	3 004 515
<b>L'année 2001</b>						
<b>BELGIQUE</b>	<b>296 209</b>	<b>75 603 090</b>	<b>46 873 910</b>	<b>873 268</b>	<b>457 906 019</b>	<b>285 249 680</b>
Rég. de Bruxelles-Capitale	2 005	509 851	316 107	29 803	18 930 135	11 745 018
Région flamande	288 928	73 738 594	45 717 926	654 980	315 935 452	196 147 221
Province d'Anvers	215 507	54 961 067	34 075 864	306 118	114 916 583	70 998 538
Province de Limbourg	63 959	16 359 089	10 142 632	100 886	40 676 743	25 350 773
Province de Flandre orientale	706	180 913	112 161	113 899	75 089 266	46 722 044
Province de Brabant Flamand	5	1 299	806	386	255 024	158 690
Province de Flandre occidentale	8 751	2 236 226	1 386 463	133 691	84 997 836	52 917 176
Région wallonne	5 276	1 354 645	839 877	188 485	123 040 432	77 357 441
Province de Brabant wallon	2	503	311	51	32 762	20 645
Province de Hainaut	2 109	540 656	335 206	53 975	35 044 369	22 096 172
Province de Liège	2 061	530 508	328 916	91 133	59 759 584	37 761 427
Province de Luxembourg	315	81 265	50 384	18 497	12 128 103	7 502 542
Province de Namur	789	201 713	125 060	24 829	16 075 614	9 976 655

## IV.- ANIMAUX ABATTUS - SOUMIS A L'EXPERTISE ET DECLARES PROPRES A LA CONSOMMATION

## 1. ENSEMBLE DES ABATTAGES (suite) - NOMBRE ET POIDS (en kg) DES ANIMAUX ABATTUS

PERIODES ET PROVINCES	Porcs			Moutons et agneaux		
	Nombre	Poids vif	Poids abattu	Nombre	Poids vif	Poids abattu
1998	11 490 021	1 341 391 864	1 073 113 491	125 953	5 461 954	2 457 928
1999	10 608 237	1 237 841 974	990 273 569	126 547	5 357 952	2 679 005
2000	11 115 707	1 302 895 467	1 042 316 382	132 295	5 484 715	2 742 435
<b>1er trimestre 2001</b>						
<b>BELGIQUE</b>	<b>2 846 576</b>	<b>339 532 606</b>	<b>271 626 084</b>	<b>23 716</b>	<b>995 255</b>	<b>497 638</b>
Rég. de Bruxelles-Capitale	39 309	4 690 420	3 752 336	3 725	154 464	77 232
Région flamande	2 359 141	281 390 154	225 112 122	18 684	786 471	393 243
Province d'Anvers	463 984	55 350 808	44 280 647	11 949	502 851	251 428
Province de Limbourg	108 912	12 992 058	10 393 647	2 295	96 170	48 085
Province de Flandre orientale	495 114	59 054 100	47 243 280	260	10 825	5 415
Province de Brabant Flamand	36	4 288	3 430	3 273	138 709	69 355
Province de Flandre occidentale	1 291 095	153 988 900	123 191 118	907	37 916	18 960
Région wallonne	448 126	53 452 032	42 761 626	1 307	54 320	27 163
Province de Brabant wallon	-	-	-	10	400	200
Province de Hainaut	256 057	30 539 078	24 431 262	817	33 824	16 913
Province de Liège	191 037	22 789 808	18 231 847	343	14 318	7 160
Province de Luxembourg	233	27 782	22 226	41	1 650	825
Province de Namur	799	95 364	76 291	96	4 128	2 065
<b>2ème trimestre 2001</b>						
<b>BELGIQUE</b>	<b>2 844 560</b>	<b>333 767 502</b>	<b>267 013 998</b>	<b>27 323</b>	<b>1 097 075</b>	<b>548 549</b>
Rég. de Bruxelles-Capitale	42 512	4 988 126	3 990 500	5 665	214 624	107 312
Région flamande	2 344 550	275 097 339	220 077 868	18 860	769 311	384 661
Province d'Anvers	501 314	58 822 344	47 057 875	14 049	577 958	288 980
Province de Limbourg	114 408	13 424 369	10 739 495	1 203	50 302	25 152
Province de Flandre orientale	507 156	59 508 624	47 606 898	504	19 993	9 998
Province de Brabant Flamand	20	2 345	1 875	1 702	63 976	31 988
Province de Flandre occidentale	1 221 652	143 339 657	114 671 725	1 402	57 082	28 543
Région wallonne	457 498	53 682 037	42 945 630	2 798	113 140	56 576
Province de Brabant wallon	-	-	-	2	84	42
Province de Hainaut	262 842	30 839 532	24 671 624	1 460	59 291	29 648
Province de Liège	193 639	22 723 177	18 178 543	977	39 545	19 774
Province de Luxembourg	209	24 531	19 626	131	5 190	2 596
Province de Namur	808	94 797	75 837	228	9 030	4 516
<b>3ème trimestre 2001</b>						
<b>BELGIQUE</b>	<b>2 661 003</b>	<b>306 253 288</b>	<b>245 002 622</b>	<b>25 086</b>	<b>1 003 440</b>	<b>501 720</b>
Rég. de Bruxelles-Capitale	41 303	4 752 945	3 802 356	4 845	193 800	96 900
Région flamande	2 210 819	254 366 750	203 493 392	17 581	703 240	351 620
Province d'Anvers	438 359	50 412 798	40 330 238	13 356	534 240	267 120
Province de Limbourg	107 444	12 361 067	9 888 854	195	7 800	3 900
Province de Flandre orientale	480 351	55 265 009	44 212 005	255	10 200	5 100
Province de Brabant Flamand	6	680	544	2 275	91 000	45 500
Province de Flandre occidentale	1 184 659	136 327 196	109 061 751	1 500	60 000	30 000
Région wallonne	408 881	47 133 593	37 706 874	2 660	106 400	53 200
Province de Brabant wallon	-	-	-	-	-	-
Province de Hainaut	253 214	29 113 243	23 290 595	850	34 000	17 000
Province de Liège	154 550	17 892 079	14 313 662	1 140	45 600	22 800
Province de Luxembourg	275	31 659	25 328	457	18 280	9 140
Province de Namur	842	96 612	77 289	213	8 520	4 260
<b>4ème trimestre 2001</b>						
<b>BELGIQUE</b>	<b>2 928 092</b>	<b>348 442 948</b>	<b>278 754 345</b>	<b>35 970</b>	<b>1 450 522</b>	<b>725 276</b>
Rég. de Bruxelles-Capitale	46 245	5 503 155	4 402 525	6 601	266 388	133 195
Région flamande	2 390 197	284 433 443	227 546 741	25 077	1 010 713	505 363
Province d'Anvers	506 583	60 283 377	48 226 701	15 791	637 278	318 640
Province de Limbourg	112 038	13 332 522	10 666 017	136	5 508	2 755
Province de Flandre orientale	514 005	61 166 595	48 933 273	507	20 428	10 216
Province de Brabant Flamand	24	2 856	2 283	6 187	248 540	124 270
Province de Flandre occidentale	1 257 547	149 648 093	119 718 467	2 456	98 959	49 482
Région wallonne	491 650	58 506 350	46 805 079	4 292	173 421	86 718
Province de Brabant wallon	-	-	-	-	-	-
Province de Hainaut	274 180	32 627 420	26 101 938	1 472	59 428	29 717
Province de Liège	216 123	25 718 637	20 574 908	2 028	81 940	40 972
Province de Luxembourg	366	43 554	34 842	487	19 733	9 868
Province de Namur	981	116 739	93 391	305	12 320	6 161
<b>L'année 2001</b>						
<b>BELGIQUE</b>	<b>11 280 231</b>	<b>1 327 996 344</b>	<b>1 062 397 049</b>	<b>112 095</b>	<b>4 546 292</b>	<b>2 273 183</b>
Rég. de Bruxelles-Capitale	169 369	19 934 846	15 947 717	20 836	829 276	414 639
Région flamande	9 304 707	1 095 287 686	876 230 123	80 202	3 269 735	1 634 887
Province d'Anvers	1 910 240	224 869 327	179 895 461	55 145	2 252 327	1 126 168
Province de Limbourg	442 802	52 110 016	41 688 013	3 829	159 780	79 892
Province de Flandre orientale	1 996 626	234 994 328	187 995 456	1 526	61 446	30 729
Province de Brabant Flamand	86	10 169	8 132	13 437	542 225	271 113
Province de Flandre occidentale	4 954 953	583 303 846	466 643 061	6 265	253 957	126 985
Région wallonne	1 806 155	212 774 012	170 219 209	11 057	447 281	223 657
Province de Brabant wallon	-	-	-	12	484	242
Province de Hainaut	1 046 293	123 119 273	98 495 419	4 599	186 543	93 278
Province de Liège	755 349	89 123 701	71 298 960	4 488	181 403	90 706
Province de Luxembourg	1 083	127 526	102 022	1 116	44 853	22 429
Province de Namur	3 430	403 512	322 808	842	33 998	17 002



## IV.- ANIMAUX ABATTUS - SOUMIS A L'EXPERTISE ET DECLARES PROPRES A LA CONSOMMATION

## 1. ENSEMBLE DES ABATTAGES (suite) - NOMBRE ET POIDS (en kg) DES ANIMAUX ABATTUS

PERIODES ET PROVINCES	Chèvres et chevreaux			Poulains		
	Nombre	Poids vif	Poids abattu	Nombre	Poids vif	Poids abattu
1998	2 117	97 920	42 104	1 068	299 422	179 651
1999	2 791	124 960	62 486	1 025	282 239	169 342
2000	2 755	112 977	56 493	839	216 028	129 615
<b>1er trimestre 2001</b>						
<b>BELGIQUE</b>	<b>532</b>	<b>21 280</b>	<b>10 640</b>	<b>227</b>	<b>56 621</b>	<b>33 973</b>
Rég. de Bruxelles-Capitale	298	11 920	5 960	-	-	-
Région flamande	233	9 320	4 660	71	17 765	10 659
Province d'Anvers	196	7 840	3 920	12	3 060	1 836
Province de Limbourg	21	840	420	36	9 022	5 413
Province de Flandre orientale	1	40	20	-	-	-
Province de Brabant Flamand	9	360	180	-	-	-
Province de Flandre occidentale	6	240	120	23	5 683	3 410
Région wallonne	1	40	20	156	38 856	23 314
Province de Brabant wallon	-	-	-	-	-	-
Province de Hainaut	1	40	20	141	35 115	21 069
Province de Liège	-	-	-	13	3 231	1 939
Province de Luxembourg	-	-	-	1	255	153
Province de Namur	-	-	-	1	255	153
<b>2ème trimestre 2001</b>						
<b>BELGIQUE</b>	<b>587</b>	<b>23 394</b>	<b>11 698</b>	<b>195</b>	<b>46 197</b>	<b>27 717</b>
Rég. de Bruxelles-Capitale	265	10 878	5 439	-	-	-
Région flamande	322	12 516	6 259	92	21 642	12 984
Province d'Anvers	295	11 431	5 716	4	898	539
Province de Limbourg	14	536	268	33	7 773	4 663
Province de Flandre orientale	6	234	117	24	5 566	3 339
Province de Brabant Flamand	-	-	-	-	-	-
Province de Flandre occidentale	7	315	158	31	7 405	4 443
Région wallonne	-	-	-	103	24 555	14 733
Province de Brabant wallon	-	-	-	-	-	-
Province de Hainaut	-	-	-	100	23 816	14 289
Province de Liège	-	-	-	2	498	299
Province de Luxembourg	-	-	-	1	241	145
Province de Namur	-	-	-	-	-	-
<b>3ème trimestre 2001</b>						
<b>BELGIQUE</b>	<b>475</b>	<b>18 831</b>	<b>9 416</b>	<b>250</b>	<b>64 482</b>	<b>38 689</b>
Rég. de Bruxelles-Capitale	355	14 070	7 035	-	-	-
Région flamande	113	4 488	2 244	164	42 449	25 469
Province d'Anvers	81	3 226	1 613	83	21 337	12 803
Province de Limbourg	14	546	273	17	4 414	2 648
Province de Flandre orientale	6	236	118	38	9 834	5 900
Province de Brabant Flamand	-	-	-	-	-	-
Province de Flandre occidentale	12	480	240	26	6 864	4 118
Région wallonne	7	273	137	86	22 033	13 220
Province de Brabant wallon	-	-	-	-	-	-
Province de Hainaut	-	-	-	86	22 033	13 220
Province de Liège	7	273	137	-	-	-
Province de Luxembourg	-	-	-	-	-	-
Province de Namur	-	-	-	-	-	-
<b>4ème trimestre 2001</b>						
<b>BELGIQUE</b>	<b>559</b>	<b>20 992</b>	<b>10 496</b>	<b>748</b>	<b>198 169</b>	<b>118 901</b>
Rég. de Bruxelles-Capitale	445	16 816	8 408	11	2 706	1 624
Région flamande	71	2 792	1 396	608	162 493	97 495
Province d'Anvers	44	1 760	880	88	22 150	13 290
Province de Limbourg	-	-	-	25	6 420	3 852
Province de Flandre orientale	13	520	260	70	17 777	10 665
Province de Brabant Flamand	1	40	20	-	-	-
Province de Flandre occidentale	13	472	236	425	116 146	69 688
Région wallonne	43	1 384	692	129	32 970	19 782
Province de Brabant wallon	-	-	-	-	-	-
Province de Hainaut	43	1 384	692	116	29 598	17 759
Province de Liège	-	-	-	11	2 880	1 728
Province de Luxembourg	-	-	-	2	492	295
Province de Namur	-	-	-	-	-	-
<b>L' année 2001</b>						
<b>BELGIQUE</b>	<b>2 153</b>	<b>84 497</b>	<b>42 250</b>	<b>1 420</b>	<b>365 469</b>	<b>219 280</b>
Rég. de Bruxelles-Capitale	1 363	53 684	26 842	11	2 706	1 624
Région flamande	739	29 116	14 559	935	244 349	146 607
Province d'Anvers	616	24 257	12 129	187	47 445	28 468
Province de Limbourg	49	1 922	961	111	27 629	16 576
Province de Flandre orientale	26	1 030	515	132	33 177	19 904
Province de Brabant Flamand	10	400	200	-	-	-
Province de Flandre occidentale	38	1 507	754	505	136 098	81 659
Région wallonne	51	1 697	849	474	118 414	71 049
Province de Brabant wallon	-	-	-	-	-	-
Province de Hainaut	44	1 424	712	443	110 562	66 337
Province de Liège	7	273	137	26	6 609	3 966
Province de Luxembourg	-	-	-	4	988	593
Province de Namur	-	-	-	1	255	153

## IV.- ANIMAUX ABATTUS - SOUMIS A L'EXPERTISE ET DECLARES PROPRES A LA CONSOMMATION

## 1. ENSEMBLE DES ABATTAGES (suite) - NOMBRE ET POIDS (en kg) DES ANIMAUX ABATTUS

PERIODES ET PROVINCES	Autres chevaux			Ensemble de tous les animaux		
	Nombre	Poids vif	Poids abattu	Nombre	Poids vif	Poids abattu
1998	16 021	7 854 964	4 712 974	12 558 446	1 834 301 669	1 376 172 108
1999	15 833	7 997 653	4 798 589	11 567 174	1 688 850 907	1 270 802 567
2000	19 586	9 672 873	5 803 721	12 104 108	1 759 511 365	1 326 408 854
<b>1er trimestre 2001</b>						
<b>BELGIQUE</b>	<b>7 198</b>	<b>3 358 093</b>	<b>2 014 852</b>	<b>3 067 925</b>	<b>444 651 839</b>	<b>336 948 233</b>
Rég. de Bruxelles-Capitale	701	327 105	196 263	50 445	9 331 777	6 613 004
Région flamande	5 797	2 705 021	1 623 010	2 527 222	354 429 658	270 312 681
Province d'Anvers	65	30 766	18 459	545 989	81 725 172	60 513 015
Province de Limbourg	52	24 125	14 474	134 114	22 581 429	16 357 567
Province de Flandre orientale	628	292 697	175 618	518 899	75 178 461	57 278 072
Province de Brabant Flamand	1	488	293	3 371	180 090	95 559
Province de Flandre occidentale	5 051	2 356 945	1 414 166	1 324 849	174 764 506	136 068 468
Région wallonne	700	325 967	195 579	490 258	80 890 404	60 022 548
Province de Brabant wallon	-	-	-	31	13 600	8 511
Province de Hainaut	654	304 267	182 560	269 237	38 673 975	29 558 306
Province de Liège	40	18 921	11 353	210 066	35 438 261	26 257 687
Province de Luxembourg	3	1 399	839	4 893	3 201 957	1 978 740
Province de Namur	3	1 380	827	6 031	3 562 611	2 219 304
<b>2ème trimestre 2001</b>						
<b>BELGIQUE</b>	<b>4 177</b>	<b>2 038 571</b>	<b>1 223 136</b>	<b>3 088 886</b>	<b>446 622 534</b>	<b>337 083 336</b>
Rég. de Bruxelles-Capitale	454	221 239	132 743	55 905	9 938 365	7 026 520
Région flamande	3 142	1 533 732	920 235	2 530 378	354 779 463	269 475 637
Province d'Anvers	53	25 948	15 567	596 150	86 498 029	65 328 870
Province de Limbourg	20	9 787	5 872	139 380	22 712 957	16 531 694
Province de Flandre orientale	238	116 209	69 726	534 336	77 460 465	58 790 390
Province de Brabant Flamand	-	-	-	1 768	96 397	52 376
Province de Flandre occidentale	2 831	1 381 788	829 070	1 258 744	166 011 615	128 772 307
Région wallonne	581	283 600	170 158	502 603	81 904 706	60 581 179
Province de Brabant wallon	-	-	-	9	4 836	3 042
Province de Hainaut	552	269 447	161 666	277 210	39 379 360	30 048 533
Province de Liège	26	12 702	7 622	214 143	35 878 315	26 407 593
Province de Luxembourg	-	-	-	4 085	2 510 412	1 547 662
Province de Namur	3	1 451	870	7 156	4 131 783	2 574 349
<b>3ème trimestre 2001</b>						
<b>BELGIQUE</b>	<b>3 791</b>	<b>1 900 919</b>	<b>1 140 549</b>	<b>2 900 470</b>	<b>421 430 235</b>	<b>316 614 847</b>
Rég. de Bruxelles-Capitale	241	120 520	72 312	53 852	9 677 750	6 829 191
Région flamande	3 064	1 537 114	922 267	2 390 577	335 203 892	253 544 758
Province d'Anvers	55	27 457	16 474	524 088	79 059 011	57 961 693
Province de Limbourg	23	11 489	6 893	131 509	21 969 541	15 871 750
Province de Flandre orientale	190	95 215	57 128	509 751	74 496 324	56 180 106
Province de Brabant Flamand	-	-	-	2 505	241 544	139 765
Province de Flandre occidentale	2 796	1 402 953	841 772	1 222 724	159 437 472	123 391 444
Région wallonne	486	243 285	145 970	456 041	76 548 593	56 240 898
Province de Brabant wallon	-	-	-	9	6 179	3 885
Province de Hainaut	461	230 828	138 496	266 912	37 430 617	28 521 000
Province de Liège	23	11 450	6 870	177 745	32 655 153	23 679 380
Province de Luxembourg	-	-	-	4 544	2 589 947	1 615 434
Province de Namur	2	1 007	604	6 831	3 866 697	2 421 199
<b>4ème trimestre 2001</b>						
<b>BELGIQUE</b>	<b>4 805</b>	<b>2 325 952</b>	<b>1 395 573</b>	<b>3 231 857</b>	<b>487 817 548</b>	<b>365 309 136</b>
Rég. de Bruxelles-Capitale	716	349 480	209 689	63 292	11 820 899	8 278 132
Région flamande	3 528	1 704 258	1 022 556	2 608 917	377 833 450	285 328 389
Province d'Anvers	82	39 950	23 971	606 334	92 951 848	68 331 657
Province de Limbourg	41	19 882	11 929	142 810	25 777 446	18 414 372
Province de Flandre orientale	121	58 388	35 033	550 400	83 606 506	62 857 585
Province de Brabant Flamand	1	488	293	6 277	290 763	151 021
Province de Flandre occidentale	3 283	1 585 550	951 330	1 303 096	175 206 887	135 573 754
Région wallonne	561	272 214	163 328	559 648	98 163 199	71 702 615
Province de Brabant wallon	-	-	-	14	8 631	5 449
Province de Hainaut	527	255 712	153 428	294 189	44 038 473	33 260 229
Province de Liège	29	14 038	8 422	249 167	45 156 952	32 844 803
Province de Luxembourg	2	982	589	7 183	4 001 535	2 487 178
Province de Namur	3	1 482	889	9 095	4 957 608	3 104 956
<b>L'année 2001</b>						
<b>BELGIQUE</b>	<b>19 971</b>	<b>9 623 535</b>	<b>5 774 110</b>	<b>12 289 138</b>	<b>1 800 522 156</b>	<b>1 355 955 552</b>
Rég. de Bruxelles-Capitale	2 112	1 018 344	611 007	223 494	40 768 791	28 746 847
Région flamande	15 531	7 480 125	4 488 068	10 057 094	1 422 246 463	1 078 661 465
Province d'Anvers	255	124 121	74 471	2 272 561	342 234 060	252 135 235
Province de Limbourg	136	65 283	39 168	547 813	93 041 373	67 175 383
Province de Flandre orientale	1 177	562 509	337 505	2 113 386	310 741 756	235 106 153
Province de Brabant Flamand	2	976	586	13 921	808 794	438 721
Province de Flandre occidentale	13 961	6 727 236	4 036 338	5 109 413	675 420 480	523 805 973
Région wallonne	2 328	1 125 066	675 035	2 008 550	337 506 902	248 547 240
Province de Brabant wallon	-	-	-	63	33 246	20 887
Province de Hainaut	2 194	1 060 254	638 150	1 107 548	159 522 425	121 388 068
Province de Liège	118	57 111	34 267	851 121	149 128 681	109 189 463
Province de Luxembourg	5	2 381	1 428	20 705	12 303 851	7 629 014
Province de Namur	11	5 320	3 190	29 113	16 518 699	10 319 808

## IV.- ANIMAUX ABATTUS - SOUMIS A L'EXPERTISE ET DECLARES PROPRES A LA CONSOMMATION

## 2. ABATTAGES DANS LES ABATTOIRS PUBLICS - NOMBRE ET POIDS (en kg) DES ANIMAUX ABATTUS

PERIODES ET PROVINCES	Boeufs			Taureaux		
	Nombre	Poids vif	Poids abattu	Nombre	Poids vif	Poids abattu
1998	8 103	4 973 631	3 083 659	151 343	102 388 186	64 504 555
1999	4 150	2 621 662	1 625 433	119 753	82 608 739	52 869 601
2000	721	508 324	315 165	138 755	94 911 307	60 743 243
<b>1er trimestre 2001</b>						
<b>BELGIQUE</b>	<b>168</b>	<b>119 235</b>	<b>73 925</b>	<b>28 999</b>	<b>19 950 961</b>	<b>12 768 615</b>
Rég. de Bruxelles-Capitale	-	-	-	-	-	-
Région flamande	-	-	-	8 364	5 758 667	3 685 547
Province d'Anvers	-	-	-	1 958	1 348 291	862 906
Province de Limbourg	-	-	-	3 048	2 098 255	1 342 883
Province de Flandre orientale	-	-	-	3 358	2 312 121	1 479 758
Province de Brabant Flamand	-	-	-	-	-	-
Province de Flandre occidentale	-	-	-	-	-	-
Région wallonne	168	119 235	73 925	20 635	14 192 294	9 083 068
Province de Brabant wallon	-	-	-	-	-	-
Province de Hainaut	163	115 701	71 734	5 858	4 027 801	2 577 792
Province de Liège	-	-	-	13 162	9 054 101	5 794 626
Province de Luxembourg	3	2 160	1 339	889	612 821	392 204
Province de Namur	2	1 374	852	726	497 571	318 446
<b>2ème trimestre 2001</b>						
<b>BELGIQUE</b>	<b>144</b>	<b>104 016</b>	<b>64 490</b>	<b>25 238</b>	<b>17 528 237</b>	<b>11 218 070</b>
Rég. de Bruxelles-Capitale	-	-	-	-	-	-
Région flamande	1	720	446	9 952	6 914 364	4 425 194
Province d'Anvers	-	-	-	2 552	1 771 332	1 133 652
Province de Limbourg	-	-	-	2 883	2 007 737	1 284 953
Province de Flandre orientale	1	720	446	4 517	3 135 295	2 006 589
Province de Brabant Flamand	-	-	-	-	-	-
Province de Flandre occidentale	-	-	-	-	-	-
Région wallonne	143	103 296	64 044	15 286	10 613 873	6 792 876
Province de Brabant wallon	-	-	-	-	-	-
Province de Hainaut	142	102 567	63 592	5 120	3 555 612	2 275 591
Province de Liège	-	-	-	8 815	6 120 893	3 917 371
Province de Luxembourg	-	-	-	507	350 629	224 402
Province de Namur	1	729	452	844	586 739	375 512
<b>3ème trimestre 2001</b>						
<b>BELGIQUE</b>	<b>139</b>	<b>101 307</b>	<b>62 810</b>	<b>34 491</b>	<b>23 452 732</b>	<b>15 009 750</b>
Rég. de Bruxelles-Capitale	-	-	-	-	-	-
Région flamande	-	-	-	10 349	7 037 622	4 504 079
Province d'Anvers	-	-	-	2 531	1 722 004	1 102 083
Province de Limbourg	-	-	-	2 388	1 623 541	1 039 066
Province de Flandre orientale	-	-	-	5 320	3 617 937	2 315 480
Province de Brabant Flamand	-	-	-	110	74 140	47 450
Province de Flandre occidentale	-	-	-	-	-	-
Région wallonne	139	101 307	62 810	24 142	16 415 110	10 505 671
Province de Brabant wallon	-	-	-	-	-	-
Province de Hainaut	139	101 307	62 810	5 069	3 445 719	2 205 260
Province de Liège	-	-	-	16 332	11 104 895	7 107 133
Province de Luxembourg	-	-	-	1 466	997 755	638 564
Province de Namur	-	-	-	1 275	866 741	554 714
<b>4ème trimestre 2001</b>						
<b>BELGIQUE</b>	<b>190</b>	<b>133 280</b>	<b>82 632</b>	<b>39 511</b>	<b>25 366 029</b>	<b>16 234 256</b>
Rég. de Bruxelles-Capitale	-	-	-	-	-	-
Région flamande	-	-	-	10 588	6 793 408	4 347 779
Province d'Anvers	-	-	-	2 948	1 893 402	1 211 777
Province de Limbourg	-	-	-	3 146	2 022 300	1 294 271
Province de Flandre orientale	-	-	-	4 494	2 877 706	1 841 731
Province de Brabant Flamand	-	-	-	-	-	-
Province de Flandre occidentale	-	-	-	-	-	-
Région wallonne	190	133 280	82 632	28 923	18 572 621	11 886 477
Province de Brabant wallon	-	-	-	-	-	-
Province de Hainaut	156	109 268	67 745	5 720	3 675 368	2 352 236
Province de Liège	-	-	-	19 335	12 411 977	7 943 665
Province de Luxembourg	2	1 368	848	1 877	1 204 151	770 657
Province de Namur	32	22 644	14 039	1 991	1 281 125	819 919
<b>L'année 2001</b>						
<b>BELGIQUE</b>	<b>641</b>	<b>457 838</b>	<b>283 857</b>	<b>128 239</b>	<b>86 297 959</b>	<b>55 230 691</b>
Rég. de Bruxelles-Capitale	-	-	-	-	-	-
Région flamande	1	720	446	39 253	26 504 061	16 962 599
Province d'Anvers	-	-	-	9 989	6 735 029	4 310 418
Province de Limbourg	-	-	-	11 465	7 751 833	4 961 173
Province de Flandre orientale	1	720	446	17 689	11 943 059	7 643 558
Province de Brabant Flamand	-	-	-	110	74 140	47 450
Province de Flandre occidentale	-	-	-	-	-	-
Région wallonne	640	457 118	283 411	88 986	59 793 898	38 268 092
Province de Brabant wallon	-	-	-	-	-	-
Province de Hainaut	600	428 843	265 881	21 767	14 704 500	9 410 879
Province de Liège	-	-	-	57 644	38 691 866	24 762 795
Province de Luxembourg	5	3 528	2 187	4 739	3 165 356	2 025 827
Province de Namur	35	24 747	15 343	4 836	3 232 176	2 068 591

## IV.- ANIMAUX ABATTUS - SOUMIS A L'EXPERTISE ET DECLARES PROPRES A LA CONSOMMATION

## 2. ABATTAGES DANS LES ABATTOIRS PUBLICS (suite) - NOMBRE ET POIDS (en kg) DES ANIMAUX ABATTUS

PERIODES ET PROVINCES	Vaches			Génisses		
	Nombre	Poids vif	Poids abattu	Nombre	Poids vif	Poids abattu
1998	86 224	56 320 986	33 792 591	20 765	12 981 018	8 178 046
1999	85 848	57 527 068	35 091 517	16 796	10 704 668	6 743 955
2000	80 668	52 815 130	32 217 237	13 093	8 110 438	5 109 577
<b>1er trimestre 2001</b>						
<b>BELGIQUE</b>	<b>20 954</b>	<b>14 663 765</b>	<b>8 944 895</b>	<b>2 336</b>	<b>1 467 552</b>	<b>924 558</b>
Rég. de Bruxelles-Capitale	-	-	-	-	-	-
<b>Région flamande</b>	<b>12 786</b>	<b>8 957 619</b>	<b>5 464 148</b>	<b>1 259</b>	<b>790 079</b>	<b>497 750</b>
Province d'Anvers	5 093	3 555 391	2 168 789	24	15 108	9 518
Province de Limbourg	3 087	2 167 131	1 321 950	727	456 345	287 498
Province de Flandre orientale	4 606	3 235 097	1 973 409	508	318 626	200 734
Province de Brabant Flamand	-	-	-	-	-	-
Province de Flandre occidentale	-	-	-	-	-	-
<b>Région wallonne</b>	<b>8 168</b>	<b>5 706 146</b>	<b>3 480 747</b>	<b>1 077</b>	<b>677 473</b>	<b>426 808</b>
Province de Brabant wallon	-	-	-	-	-	-
Province de Hainaut	1 407	987 238	602 214	459	288 484	181 746
Province de Liège	1 001	704 022	429 454	324	203 985	128 510
Province de Luxembourg	3 507	2 437 495	1 486 872	47	29 421	18 535
Province de Namur	2 253	1 577 391	962 207	247	155 583	98 017
<b>2ème trimestre 2001</b>						
<b>BELGIQUE</b>	<b>27 829</b>	<b>18 538 454</b>	<b>11 308 456</b>	<b>1 866</b>	<b>1 161 198</b>	<b>731 555</b>
Rég. de Bruxelles-Capitale	-	-	-	-	-	-
<b>Région flamande</b>	<b>14 062</b>	<b>9 368 761</b>	<b>5 714 945</b>	<b>1 060</b>	<b>659 461</b>	<b>415 461</b>
Province d'Anvers	5 877	3 913 278	2 387 101	13	8 079	5 090
Province de Limbourg	2 035	1 355 653	826 948	376	233 731	147 251
Province de Flandre orientale	6 150	4 099 830	2 500 896	671	417 651	263 120
Province de Brabant Flamand	-	-	-	-	-	-
Province de Flandre occidentale	-	-	-	-	-	-
<b>Région wallonne</b>	<b>13 767</b>	<b>9 169 693</b>	<b>5 593 511</b>	<b>806</b>	<b>501 737</b>	<b>316 094</b>
Province de Brabant wallon	-	-	-	-	-	-
Province de Hainaut	1 191	793 623	484 110	399	248 289	156 421
Province de Liège	6 941	4 627 604	2 822 838	65	40 443	25 479
Province de Luxembourg	3 040	2 023 414	1 234 283	37	23 025	14 506
Province de Namur	2 595	1 725 052	1 052 280	305	189 980	119 688
<b>3ème trimestre 2001</b>						
<b>BELGIQUE</b>	<b>21 799</b>	<b>14 392 881</b>	<b>8 779 657</b>	<b>2 691</b>	<b>1 638 677</b>	<b>1 032 369</b>
Rég. de Bruxelles-Capitale	-	-	-	-	-	-
<b>Région flamande</b>	<b>15 027</b>	<b>9 911 822</b>	<b>6 046 210</b>	<b>1 340</b>	<b>815 989</b>	<b>514 076</b>
Province d'Anvers	4 773	3 148 531	1 920 604	5	3 007	1 895
Province de Limbourg	2 932	1 933 204	1 179 254	528	321 858	202 772
Province de Flandre orientale	7 219	4 760 871	2 904 130	807	491 124	309 409
Province de Brabant Flamand	103	69 216	42 222	-	-	-
Province de Flandre occidentale	-	-	-	-	-	-
<b>Région wallonne</b>	<b>6 772</b>	<b>4 481 059</b>	<b>2 733 447</b>	<b>1 351</b>	<b>822 688</b>	<b>518 293</b>
Province de Brabant wallon	-	-	-	-	-	-
Province de Hainaut	1 071	705 896	430 597	342	208 492	131 349
Province de Liège	1 392	917 892	559 914	531	323 150	203 584
Province de Luxembourg	2 161	1 439 538	878 118	19	11 617	7 319
Province de Namur	2 148	1 417 733	864 818	459	279 429	176 041
<b>4ème trimestre 2001</b>						
<b>BELGIQUE</b>	<b>31 450</b>	<b>19 683 105</b>	<b>12 006 696</b>	<b>3 492</b>	<b>1 952 564</b>	<b>1 230 113</b>
Rég. de Bruxelles-Capitale	-	-	-	-	-	-
<b>Région flamande</b>	<b>19 820</b>	<b>12 392 786</b>	<b>7 559 601</b>	<b>1 611</b>	<b>901 430</b>	<b>567 901</b>
Province d'Anvers	5 370	3 359 695	2 049 414	13	7 244	4 564
Province de Limbourg	4 175	2 610 665	1 592 507	936	522 782	329 353
Province de Flandre orientale	10 275	6 422 426	3 917 680	662	371 404	233 984
Province de Brabant Flamand	-	-	-	-	-	-
Province de Flandre occidentale	-	-	-	-	-	-
<b>Région wallonne</b>	<b>11 630</b>	<b>7 290 319</b>	<b>4 447 095</b>	<b>1 881</b>	<b>1 051 134</b>	<b>662 212</b>
Province de Brabant wallon	-	-	-	-	-	-
Province de Hainaut	1 511	944 908	576 396	458	256 198	161 403
Province de Liège	4 096	2 573 157	1 569 625	996	555 570	350 010
Province de Luxembourg	3 963	2 485 046	1 515 878	37	20 802	13 105
Province de Namur	2 060	1 287 208	785 196	390	218 564	137 694
<b>L'année 2001</b>						
<b>BELGIQUE</b>	<b>102 032</b>	<b>67 278 205</b>	<b>41 039 704</b>	<b>10 385</b>	<b>6 219 991</b>	<b>3 918 595</b>
Rég. de Bruxelles-Capitale	-	-	-	-	-	-
<b>Région flamande</b>	<b>61 695</b>	<b>40 630 988</b>	<b>24 784 904</b>	<b>5 270</b>	<b>3 166 959</b>	<b>1 995 188</b>
Province d'Anvers	21 113	13 976 895	8 525 908	55	33 438	21 067
Province de Limbourg	12 229	8 066 653	4 920 659	2 567	1 534 716	966 874
Province de Flandre orientale	28 250	18 518 224	11 296 115	2 648	1 598 805	1 007 247
Province de Brabant Flamand	103	69 216	42 222	-	-	-
Province de Flandre occidentale	-	-	-	-	-	-
<b>Région wallonne</b>	<b>40 337</b>	<b>26 647 217</b>	<b>16 254 800</b>	<b>5 115</b>	<b>3 053 032</b>	<b>1 923 407</b>
Province de Brabant wallon	-	-	-	-	-	-
Province de Hainaut	5 180	3 431 655	2 093 317	1 658	1 001 463	630 919
Province de Liège	13 430	8 822 675	5 381 831	1 916	1 123 148	707 583
Province de Luxembourg	12 671	8 385 493	5 115 151	140	84 865	53 465
Province de Namur	9 056	6 007 384	3 664 501	1 401	843 556	531 440

## IV.- ANIMAUX ABATTUS - SOUMIS A L'EXPERTISE ET DECLARES PROPRES A LA CONSOMMATION

## 2. ABATTAGES DANS LES ABATTOIRS PUBLICS (suite) - NOMBRE ET POIDS (en kg) DES ANIMAUX ABATTUS

PERIODES ET PROVINCES	Veaux			Ensemble des bovidés		
	Nombre	Poids vif	Poids abattu	Nombre	Poids vif	Poids abattu
1998	109 838	26 354 718	16 339 915	376 273	203 018 539	125 898 766
1999	90 193	23 494 952	14 566 868	316 740	176 957 089	110 897 374
2000	101 347	26 177 532	16 230 077	334 584	182 522 731	114 615 299
<b>1er trimestre 2001</b>						
<b>BELGIQUE</b>	<b>25 550</b>	<b>6 444 644</b>	<b>3 995 678</b>	<b>78 007</b>	<b>42 646 157</b>	<b>26 707 671</b>
Rég. de Bruxelles-Capitale	-	-	-	-	-	-
<b>Région flamande</b>	<b>24 954</b>	<b>6 292 707</b>	<b>3 901 478</b>	<b>47 363</b>	<b>21 799 072</b>	<b>13 548 923</b>
Province d'Anvers	24 270	6 119 382	3 794 017	31 345	11 038 172	6 835 230
Province de Limbourg	618	156 630	97 111	7 480	4 878 361	3 049 442
Province de Flandre orientale	66	16 695	10 350	8 538	5 682 539	3 664 251
Province de Brabant Flamand	-	-	-	-	-	-
Province de Flandre occidentale	-	-	-	-	-	-
<b>Région wallonne</b>	<b>596</b>	<b>151 937</b>	<b>94 200</b>	<b>30 644</b>	<b>20 847 085</b>	<b>13 158 748</b>
Province de Brabant wallon	-	-	-	-	-	-
Province de Hainaut	398	101 180	62 733	8 285	5 520 404	3 496 219
Province de Liège	91	23 452	14 539	14 578	9 985 560	6 367 129
Province de Luxembourg	23	5 834	3 617	4 469	3 087 731	1 902 567
Province de Namur	84	21 471	13 311	3 312	2 253 390	1 392 833
<b>2ème trimestre 2001</b>						
<b>BELGIQUE</b>	<b>29 137</b>	<b>7 140 033</b>	<b>4 426 819</b>	<b>84 214</b>	<b>44 471 938</b>	<b>27 749 390</b>
Rég. de Bruxelles-Capitale	-	-	-	-	-	-
<b>Région flamande</b>	<b>28 531</b>	<b>6 991 851</b>	<b>4 334 947</b>	<b>53 606</b>	<b>23 935 157</b>	<b>14 890 993</b>
Province d'Anvers	27 833	6 821 218	4 229 155	36 275	12 513 907	7 754 998
Province de Limbourg	626	153 075	94 906	5 920	3 750 196	2 354 058
Province de Flandre orientale	72	17 558	10 886	11 411	7 671 054	4 781 937
Province de Brabant Flamand	-	-	-	-	-	-
Province de Flandre occidentale	-	-	-	-	-	-
<b>Région wallonne</b>	<b>606</b>	<b>148 182</b>	<b>91 872</b>	<b>30 608</b>	<b>20 536 781</b>	<b>12 858 397</b>
Province de Brabant wallon	-	-	-	-	-	-
Province de Hainaut	428	104 571	64 833	7 280	4 804 662	3 044 547
Province de Liège	82	20 040	12 425	15 903	10 808 980	6 778 113
Province de Luxembourg	20	4 923	3 052	3 604	2 401 991	1 476 243
Province de Namur	76	18 648	11 562	3 821	2 521 148	1 559 494
<b>3ème trimestre 2001</b>						
<b>BELGIQUE</b>	<b>21 348</b>	<b>5 514 587</b>	<b>3 419 043</b>	<b>80 468</b>	<b>45 100 184</b>	<b>28 303 629</b>
Rég. de Bruxelles-Capitale	-	-	-	-	-	-
<b>Région flamande</b>	<b>20 651</b>	<b>5 334 388</b>	<b>3 307 319</b>	<b>47 367</b>	<b>23 099 821</b>	<b>14 371 684</b>
Province d'Anvers	19 958	5 155 386	3 196 339	27 267	10 028 928	6 220 921
Province de Limbourg	571	147 516	91 459	6 419	4 026 119	2 512 551
Province de Flandre orientale	122	31 486	19 521	13 468	8 901 418	5 548 540
Province de Brabant Flamand	-	-	-	213	143 356	89 672
Province de Flandre occidentale	-	-	-	-	-	-
<b>Région wallonne</b>	<b>697</b>	<b>180 199</b>	<b>111 724</b>	<b>33 101</b>	<b>22 000 363</b>	<b>13 931 945</b>
Province de Brabant wallon	-	-	-	-	-	-
Province de Hainaut	519	134 142	83 168	7 140	4 595 556	2 913 184
Province de Liège	115	29 737	18 438	18 370	12 375 674	7 889 069
Province de Luxembourg	24	6 226	3 859	3 670	2 455 136	1 527 860
Province de Namur	39	10 094	6 259	3 921	2 573 997	1 601 832
<b>4ème trimestre 2001</b>						
<b>BELGIQUE</b>	<b>32 787</b>	<b>8 694 663</b>	<b>5 390 692</b>	<b>107 430</b>	<b>55 829 641</b>	<b>34 944 389</b>
Rég. de Bruxelles-Capitale	-	-	-	-	-	-
<b>Région flamande</b>	<b>31 879</b>	<b>8 454 172</b>	<b>5 241 588</b>	<b>63 898</b>	<b>28 541 796</b>	<b>17 716 869</b>
Province d'Anvers	25 013	6 628 753	4 109 827	33 344	11 889 094	7 375 582
Province de Limbourg	6 748	1 794 161	1 112 381	15 005	6 949 908	4 328 512
Province de Flandre orientale	118	31 258	19 380	15 549	9 702 794	6 012 775
Province de Brabant Flamand	-	-	-	-	-	-
Province de Flandre occidentale	-	-	-	-	-	-
<b>Région wallonne</b>	<b>908</b>	<b>240 491</b>	<b>149 104</b>	<b>43 532</b>	<b>27 287 845</b>	<b>17 227 520</b>
Province de Brabant wallon	-	-	-	-	-	-
Province de Hainaut	563	149 140	92 467	8 408	5 134 882	3 250 247
Province de Liège	255	67 539	41 874	24 682	15 608 243	9 905 174
Province de Luxembourg	47	12 442	7 714	5 926	3 723 809	2 308 202
Province de Namur	43	11 370	7 049	4 516	2 820 911	1 763 897
<b>L'année 2001</b>						
<b>BELGIQUE</b>	<b>108 822</b>	<b>27 793 927</b>	<b>17 232 232</b>	<b>350 119</b>	<b>188 047 920</b>	<b>117 705 079</b>
Rég. de Bruxelles-Capitale	-	-	-	-	-	-
<b>Région flamande</b>	<b>106 015</b>	<b>27 073 118</b>	<b>16 785 332</b>	<b>212 234</b>	<b>97 375 846</b>	<b>60 528 469</b>
Province d'Anvers	97 074	24 724 739	15 329 338	128 231	45 470 101	28 186 731
Province de Limbourg	8 563	2 251 382	1 395 857	34 824	19 604 584	12 244 563
Province de Flandre orientale	378	96 997	60 137	48 966	32 157 805	20 007 503
Province de Brabant Flamand	-	-	-	213	143 356	89 672
Province de Flandre occidentale	-	-	-	-	-	-
<b>Région wallonne</b>	<b>2 807</b>	<b>720 809</b>	<b>446 900</b>	<b>137 885</b>	<b>90 672 074</b>	<b>57 176 610</b>
Province de Brabant wallon	-	-	-	-	-	-
Province de Hainaut	1 908	489 033	303 201	31 113	20 055 504	12 704 197
Province de Liège	543	140 768	87 276	73 533	48 778 457	30 939 485
Province de Luxembourg	114	29 425	18 242	17 669	11 668 667	7 214 872
Province de Namur	242	61 583	38 181	15 570	10 169 446	6 318 056

## IV.- ANIMAUX ABATTUS - SOUMIS A L'EXPERTISE ET DECLARES PROPRES A LA CONSOMMATION

## 2. ABATTAGES DANS LES ABATTOIRS PUBLICS (suite) - NOMBRE ET POIDS (en kg) DES ANIMAUX ABATTUS

PERIODES ET PROVINCES	Porcs			Moutons et agneaux		
	Nombre	Poids vif	Poids abattu	Nombre	Poids vif	Poids abattu
1998	2 430 995	283 807 366	227 045 894	42 796	1 892 983	851 956
1999	2 445 690	285 387 141	228 309 702	45 739	2 017 900	1 008 958
2000	2 138 472	250 515 880	200 412 705	47 626	2 041 763	1 020 905
<b>1er trimestre 2001</b>						
<b>BELGIQUE</b>	<b>482 489</b>	<b>57 553 906</b>	<b>46 043 125</b>	<b>9 421</b>	<b>396 699</b>	<b>198 353</b>
Rég. de Bruxelles-Capitale	-	-	-	-	-	-
Région flamande	370 348	44 176 562	35 341 250	8 685	365 940	182 971
Province d'Anvers	115 387	13 764 068	11 011 255	6 401	270 230	135 116
Province de Limbourg	108 896	12 990 150	10 392 120	2 281	95 590	47 795
Province de Flandre orientale	146 065	17 422 344	13 937 875	3	120	60
Province de Brabant Flamand	-	-	-	-	-	-
Province de Flandre occidentale	-	-	-	-	-	-
Région wallonne	112 141	13 377 344	10 701 875	736	30 759	15 382
Province de Brabant wallon	-	-	-	-	-	-
Province de Hainaut	74 205	8 853 750	7 082 999	482	20 256	10 129
Province de Liège	37 169	4 432 034	3 545 628	208	8 635	4 318
Province de Luxembourg	-	-	-	25	1 000	500
Province de Namur	767	91 560	73 248	21	868	435
<b>2ème trimestre 2001</b>						
<b>BELGIQUE</b>	<b>469 305</b>	<b>55 064 197</b>	<b>44 051 359</b>	<b>13 029</b>	<b>539 813</b>	<b>269 910</b>
Rég. de Bruxelles-Capitale	-	-	-	-	-	-
Région flamande	352 283	41 333 002	33 066 401	10 951	455 459	227 730
Province d'Anvers	89 400	10 486 725	8 389 379	9 712	404 128	202 064
Province de Limbourg	114 398	13 423 195	10 738 556	1 158	48 477	24 239
Province de Flandre orientale	148 485	17 423 082	13 938 466	81	2 854	1 427
Province de Brabant Flamand	-	-	-	-	-	-
Province de Flandre occidentale	-	-	-	-	-	-
Région wallonne	117 022	13 731 195	10 984 958	2 078	84 354	42 180
Province de Brabant wallon	-	-	-	-	-	-
Province de Hainaut	74 868	8 785 548	7 028 439	1 412	57 333	28 668
Province de Liège	41 346	4 850 850	3 880 682	524	21 468	10 735
Province de Luxembourg	-	-	-	93	3 744	1 872
Province de Namur	808	94 797	75 837	49	1 809	905
<b>3ème trimestre 2001</b>						
<b>BELGIQUE</b>	<b>445 562</b>	<b>51 264 766</b>	<b>41 011 811</b>	<b>8 016</b>	<b>320 640</b>	<b>160 320</b>
Rég. de Bruxelles-Capitale	-	-	-	-	-	-
Région flamande	333 283	38 348 224	30 678 578	5 968	238 720	119 360
Province d'Anvers	75 750	8 719 486	6 975 589	5 704	228 160	114 080
Province de Limbourg	107 438	12 360 367	9 888 294	178	7 120	3 560
Province de Flandre orientale	150 095	17 268 371	13 814 695	81	3 240	1 620
Province de Brabant Flamand	-	-	-	5	200	100
Province de Flandre occidentale	-	-	-	-	-	-
Région wallonne	112 279	12 916 542	10 333 233	2 048	81 920	40 960
Province de Brabant wallon	-	-	-	-	-	-
Province de Hainaut	68 895	7 924 045	6 339 236	792	31 680	15 840
Province de Liège	42 542	4 895 885	3 916 708	695	27 800	13 900
Province de Luxembourg	-	-	-	423	16 920	8 460
Province de Namur	842	96 612	77 289	138	5 520	2 760
<b>4ème trimestre 2001</b>						
<b>BELGIQUE</b>	<b>466 568</b>	<b>55 521 592</b>	<b>44 417 271</b>	<b>10 437</b>	<b>421 142</b>	<b>210 577</b>
Rég. de Bruxelles-Capitale	-	-	-	-	-	-
Région flamande	341 418	40 628 742	32 502 992	7 435	299 868	149 935
Province d'Anvers	80 770	9 611 630	7 689 303	7 149	288 325	144 163
Province de Limbourg	112 024	13 330 856	10 664 685	121	4 905	2 453
Province de Flandre orientale	148 624	17 686 256	14 149 004	165	6 638	3 319
Province de Brabant Flamand	-	-	-	-	-	-
Province de Flandre occidentale	-	-	-	-	-	-
Région wallonne	125 150	14 892 850	11 914 279	3 002	121 274	60 642
Province de Brabant wallon	-	-	-	-	-	-
Province de Hainaut	81 608	9 711 352	7 769 081	1 307	52 768	26 386
Province de Liège	42 563	5 064 997	4 051 997	1 158	46 750	23 376
Province de Luxembourg	-	-	-	432	17 508	8 755
Province de Namur	979	116 501	93 201	105	4 248	2 125
<b>L'année 2001</b>						
<b>BELGIQUE</b>	<b>1 863 924</b>	<b>219 404 461</b>	<b>175 523 566</b>	<b>40 903</b>	<b>1 678 294</b>	<b>839 160</b>
Rég. de Bruxelles-Capitale	-	-	-	-	-	-
Région flamande	1 397 332	164 486 530	131 589 221	33 039	1 359 987	679 396
Province d'Anvers	361 307	42 581 909	34 065 526	28 966	1 190 843	595 423
Province de Limbourg	442 756	52 104 568	41 683 655	3 738	156 092	78 047
Province de Flandre orientale	593 269	69 800 053	55 840 040	330	12 852	6 426
Province de Brabant Flamand	-	-	-	5	200	100
Province de Flandre occidentale	-	-	-	-	-	-
Région wallonne	466 592	54 917 931	43 934 345	7 864	318 307	159 164
Province de Brabant wallon	-	-	-	-	-	-
Province de Hainaut	299 576	35 274 695	28 219 755	3 993	162 037	81 023
Province de Liège	163 620	19 243 766	15 395 015	2 585	104 653	52 329
Province de Luxembourg	-	-	-	973	39 172	19 587
Province de Namur	3 396	399 470	319 575	313	12 445	6 225

## IV.- ANIMAUX ABATTUS - SOUMIS A L'EXPERTISE ET DECLARES PROPRES A LA CONSOMMATION

## 2. ABATTAGES DANS LES ABATTOIRS PUBLICS (suite) - NOMBRE ET POIDS (en kg) DES ANIMAUX ABATTUS

PERIODES ET PROVINCES	Chèvres et chevreaux			Poulains		
	Nombre	Poids vif	Poids abattu	Nombre	Poids vif	Poids abattu
1998	695	32 105	13 804	610	170 368	102 220
1999	1 792	80 088	40 046	618	170 477	102 285
2000	1 064	43 361	21 682	642	164 959	98 977
<b>1er trimestre 2001</b>						
<b>BELGIQUE</b>	<b>218</b>	<b>8 720</b>	<b>4 360</b>	<b>190</b>	<b>47 454</b>	<b>28 472</b>
Rég. de Bruxelles-Capitale	-	-	-	-	-	-
Région flamande	218	8 720	4 360	48	12 082	7 249
Province d'Anvers	196	7 840	3 920	12	3 060	1 836
Province de Limbourg	21	840	420	36	9 022	5 413
Province de Flandre orientale	1	40	20	-	-	-
Province de Brabant Flamand	-	-	-	-	-	-
Province de Flandre occidentale	-	-	-	-	-	-
Région wallonne	-	-	-	142	35 372	21 223
Province de Brabant wallon	-	-	-	-	-	-
Province de Hainaut	-	-	-	138	34 352	20 611
Province de Liège	-	-	-	4	1 020	612
Province de Luxembourg	-	-	-	-	-	-
Province de Namur	-	-	-	-	-	-
<b>2ème trimestre 2001</b>						
<b>BELGIQUE</b>	<b>315</b>	<b>12 201</b>	<b>6 101</b>	<b>137</b>	<b>32 455</b>	<b>19 472</b>
Rég. de Bruxelles-Capitale	-	-	-	-	-	-
Région flamande	315	12 201	6 101	37	8 671	5 202
Province d'Anvers	295	11 431	5 716	4	898	539
Province de Limbourg	14	536	268	33	7 773	4 663
Province de Flandre orientale	6	234	117	-	-	-
Province de Brabant Flamand	-	-	-	-	-	-
Province de Flandre occidentale	-	-	-	-	-	-
Région wallonne	-	-	-	100	23 784	14 270
Province de Brabant wallon	-	-	-	-	-	-
Province de Hainaut	-	-	-	97	23 045	13 826
Province de Liège	-	-	-	2	498	299
Province de Luxembourg	-	-	-	1	241	145
Province de Namur	-	-	-	-	-	-
<b>3ème trimestre 2001</b>						
<b>BELGIQUE</b>	<b>108</b>	<b>4 281</b>	<b>2 141</b>	<b>184</b>	<b>47 256</b>	<b>28 354</b>
Rég. de Bruxelles-Capitale	-	-	-	-	-	-
Région flamande	101	4 008	2 004	98	25 223	15 134
Province d'Anvers	81	3 226	1 613	81	20 809	12 486
Province de Limbourg	14	546	273	17	4 414	2 648
Province de Flandre orientale	6	236	118	-	-	-
Province de Brabant Flamand	-	-	-	-	-	-
Province de Flandre occidentale	-	-	-	-	-	-
Région wallonne	7	273	137	86	22 033	13 220
Province de Brabant wallon	-	-	-	-	-	-
Province de Hainaut	-	-	-	86	22 033	13 220
Province de Liège	7	273	137	-	-	-
Province de Luxembourg	-	-	-	-	-	-
Province de Namur	-	-	-	-	-	-
<b>4ème trimestre 2001</b>						
<b>BELGIQUE</b>	<b>51</b>	<b>2 040</b>	<b>1 020</b>	<b>233</b>	<b>59 217</b>	<b>35 530</b>
Rég. de Bruxelles-Capitale	-	-	-	-	-	-
Région flamande	50	2 000	1 000	115	29 084	17 450
Province d'Anvers	44	1 760	880	88	22 150	13 290
Province de Limbourg	-	-	-	25	6 420	3 852
Province de Flandre orientale	6	240	120	2	514	308
Province de Brabant Flamand	-	-	-	-	-	-
Province de Flandre occidentale	-	-	-	-	-	-
Région wallonne	1	40	20	118	30 133	18 080
Province de Brabant wallon	-	-	-	-	-	-
Province de Hainaut	1	40	20	113	28 845	17 307
Province de Liège	-	-	-	3	796	478
Province de Luxembourg	-	-	-	2	492	295
Province de Namur	-	-	-	-	-	-
<b>L'année 2001</b>						
<b>BELGIQUE</b>	<b>692</b>	<b>27 242</b>	<b>13 622</b>	<b>744</b>	<b>186 382</b>	<b>111 828</b>
Rég. de Bruxelles-Capitale	-	-	-	-	-	-
Région flamande	684	26 929	13 465	298	75 060	45 035
Province d'Anvers	616	24 257	12 129	185	46 917	28 151
Province de Limbourg	49	1 922	961	111	27 629	16 576
Province de Flandre orientale	19	750	375	2	514	308
Province de Brabant Flamand	-	-	-	-	-	-
Province de Flandre occidentale	-	-	-	-	-	-
Région wallonne	8	313	157	446	111 322	66 793
Province de Brabant wallon	-	-	-	-	-	-
Province de Hainaut	1	40	20	434	108 275	64 964
Province de Liège	7	273	137	9	2 314	1 389
Province de Luxembourg	-	-	-	3	733	440
Province de Namur	-	-	-	-	-	-

## IV.- ANIMAUX ABATTUS - SOUMIS A L'EXPERTISE ET DECLARES PROPRES A LA CONSOMMATION

## 2. ABATTAGES DANS LES ABATTOIRS PUBLICS (suite) - NOMBRE ET POIDS (en kg) DES ANIMAUX ABATTUS

PERIODES ET PROVINCES	Autres chevaux			Ensemble de tous les animaux		
	Nombre	Poids vif	Poids abattu	Nombre	Poids vif	Poids abattu
1998	3 244	1 595 130	957 074	2 854 613	490 516 491	354 869 614
1999	2 724	1 375 483	825 284	2 813 303	465 988 178	341 183 649
2000	2 922	1 442 744	865 646	2 525 310	436 731 438	317 035 214
<b>1er trimestre 2001</b>						
<b>BELGIQUE</b>	<b>1 167</b>	<b>542 941</b>	<b>325 763</b>	<b>571 492</b>	<b>101 195 877</b>	<b>73 307 744</b>
Rég. de Bruxelles-Capitale	-	-	-	-	-	-
<b>Région flamande</b>	<b>497</b>	<b>231 126</b>	<b>138 674</b>	<b>427 159</b>	<b>66 593 502</b>	<b>49 223 427</b>
Province d'Anvers	32	15 031	9 019	153 373	25 098 401	17 996 376
Province de Limbourg	42	19 532	11 718	118 756	17 993 495	13 506 908
Province de Flandre orientale	423	196 583	117 937	155 030	23 501 606	17 720 143
Province de Brabant Flamand	-	-	-	-	-	-
Province de Flandre occidentale	-	-	-	-	-	-
<b>Région wallonne</b>	<b>670</b>	<b>311 815</b>	<b>187 089</b>	<b>144 333</b>	<b>34 602 375</b>	<b>24 084 317</b>
Province de Brabant wallon	-	-	-	-	-	-
Province de Hainaut	650	302 418	181 451	83 760	14 731 180	10 791 409
Province de Liège	15	7 087	4 253	51 974	14 434 336	9 921 940
Province de Luxembourg	3	1 399	839	4 497	3 090 130	1 903 906
Province de Namur	2	911	546	4 102	2 346 729	1 467 062
<b>2ème trimestre 2001</b>						
<b>BELGIQUE</b>	<b>763</b>	<b>372 666</b>	<b>223 597</b>	<b>567 763</b>	<b>100 493 270</b>	<b>72 319 829</b>
Rég. de Bruxelles-Capitale	-	-	-	-	-	-
<b>Région flamande</b>	<b>213</b>	<b>104 093</b>	<b>62 455</b>	<b>417 405</b>	<b>65 848 583</b>	<b>48 258 882</b>
Province d'Anvers	35	17 093	10 255	135 721	23 434 182	16 362 951
Province de Limbourg	16	7 807	4 684	121 539	17 237 984	13 126 468
Province de Flandre orientale	162	79 193	47 516	160 145	25 176 417	18 769 463
Province de Brabant Flamand	-	-	-	-	-	-
Province de Flandre occidentale	-	-	-	-	-	-
<b>Région wallonne</b>	<b>550</b>	<b>268 573</b>	<b>161 142</b>	<b>150 358</b>	<b>34 644 687</b>	<b>24 060 947</b>
Province de Brabant wallon	-	-	-	-	-	-
Province de Hainaut	535	261 253	156 750	84 192	13 931 841	10 272 230
Province de Liège	13	6 356	3 814	57 788	15 688 152	10 673 643
Province de Luxembourg	-	-	-	3 698	2 405 976	1 478 260
Province de Namur	2	964	578	4 680	2 618 718	1 636 814
<b>3ème trimestre 2001</b>						
<b>BELGIQUE</b>	<b>616</b>	<b>308 449</b>	<b>185 068</b>	<b>534 954</b>	<b>97 045 576</b>	<b>69 691 323</b>
Rég. de Bruxelles-Capitale	-	-	-	-	-	-
<b>Région flamande</b>	<b>147</b>	<b>73 653</b>	<b>44 191</b>	<b>386 964</b>	<b>61 789 649</b>	<b>45 230 951</b>
Province d'Anvers	31	15 496	9 298	108 914	19 016 105	13 333 987
Province de Limbourg	23	11 489	6 893	114 089	16 410 055	12 414 219
Province de Flandre orientale	93	46 668	28 000	163 743	26 219 933	19 392 973
Province de Brabant Flamand	-	-	-	218	143 556	89 772
Province de Flandre occidentale	-	-	-	-	-	-
<b>Région wallonne</b>	<b>469</b>	<b>234 796</b>	<b>140 877</b>	<b>147 990</b>	<b>35 255 927</b>	<b>24 460 372</b>
Province de Brabant wallon	-	-	-	-	-	-
Province de Hainaut	455	227 819	136 691	77 368	12 801 133	9 418 171
Province de Liège	13	6 472	3 883	61 627	17 306 104	11 823 697
Province de Luxembourg	-	-	-	4 093	2 472 056	1 536 320
Province de Namur	1	505	303	4 902	2 676 634	1 682 184
<b>4ème trimestre 2001</b>						
<b>BELGIQUE</b>	<b>656</b>	<b>318 478</b>	<b>191 086</b>	<b>585 375</b>	<b>112 152 110</b>	<b>79 799 873</b>
Rég. de Bruxelles-Capitale	-	-	-	-	-	-
<b>Région flamande</b>	<b>117</b>	<b>56 934</b>	<b>34 160</b>	<b>413 033</b>	<b>69 558 424</b>	<b>50 422 406</b>
Province d'Anvers	42	20 430	12 257	121 437	21 833 389	15 235 475
Province de Limbourg	38	18 406	11 044	127 213	20 310 495	15 010 546
Province de Flandre orientale	37	18 098	10 859	164 383	27 414 540	20 176 385
Province de Brabant Flamand	-	-	-	-	-	-
Province de Flandre occidentale	-	-	-	-	-	-
<b>Région wallonne</b>	<b>539</b>	<b>261 544</b>	<b>156 926</b>	<b>172 342</b>	<b>42 593 686</b>	<b>29 377 467</b>
Province de Brabant wallon	-	-	-	-	-	-
Province de Hainaut	523	253 772	152 264	91 960	15 181 659	11 215 305
Province de Liège	13	6 296	3 777	68 419	20 727 082	13 984 802
Province de Luxembourg	2	982	589	6 362	3 742 791	2 317 841
Province de Namur	1	494	296	5 601	2 942 154	1 859 519
<b>L'année 2001</b>						
<b>BELGIQUE</b>	<b>3 202</b>	<b>1 542 534</b>	<b>925 514</b>	<b>2 259 584</b>	<b>410 886 833</b>	<b>295 118 769</b>
Rég. de Bruxelles-Capitale	-	-	-	-	-	-
<b>Région flamande</b>	<b>974</b>	<b>465 806</b>	<b>279 480</b>	<b>1 644 561</b>	<b>263 790 158</b>	<b>193 135 666</b>
Province d'Anvers	140	68 050	40 829	519 445	89 382 077	62 928 789
Province de Limbourg	119	57 234	34 339	481 597	71 952 029	54 058 141
Province de Flandre orientale	715	340 522	204 312	643 301	102 312 496	76 058 964
Province de Brabant Flamand	-	-	-	218	143 556	89 772
Province de Flandre occidentale	-	-	-	-	-	-
<b>Région wallonne</b>	<b>2 228</b>	<b>1 076 728</b>	<b>646 034</b>	<b>615 023</b>	<b>147 096 675</b>	<b>101 983 103</b>
Province de Brabant wallon	-	-	-	-	-	-
Province de Hainaut	2 163	1 045 262	627 156	337 280	56 645 813	41 697 115
Province de Liège	54	26 211	15 727	239 808	68 155 674	46 404 082
Province de Luxembourg	5	2 381	1 428	18 650	11 710 953	7 236 327
Province de Namur	6	2 874	1 723	19 285	10 554 235	6 645 579



## IV.- ANIMAUX ABATTUS - SOUMIS A L'EXPERTISE ET DECLARES PROPRES A LA CONSOMMATION

## 3. ABATTAGES DANS LES ABATTOIRS PRIVES - NOMBRE ET POIDS (en kg) DES ANIMAUX ABATTUS

PERIODES ET PROVINCES	Boeufs			Taureaux		
	Nombre	Poids vif	Poids abattu	Nombre	Poids vif	Poids abattu
1998	3 483	2 144 412	1 329 537	119 911	81 174 775	51 140 114
1999	1 835	1 183 553	721 402	110 218	76 069 410	48 684 432
2000	196	137 311	85 140	107 829	73 865 821	47 274 126
<b>1er trimestre 2001</b>						
<b>BELGIQUE</b>	<b>71</b>	<b>50 604</b>	<b>31 379</b>	<b>24 054</b>	<b>16 576 308</b>	<b>10 608 841</b>
Rég. de Bruxelles-Capitale	2	1 434	889	2 356	1 618 797	1 036 031
Région flamande	36	25 335	15 710	17 717	12 213 993	7 816 958
Province d'Anvers	-	-	-	1 307	901 122	576 718
Province de Limbourg	*	*	*	*	*	*
Province de Flandre orientale	5	3 525	2 186	5 945	4 091 413	2 618 505
Province de Brabant Flamand	-	-	-	-	-	-
Province de Flandre occidentale	31	21 810	13 524	9 808	6 769 322	4 332 368
Région wallonne	33	23 835	14 780	3 981	2 743 518	1 755 852
Province de Brabant wallon	-	-	-	-	-	-
Province de Hainaut	29	20 997	13 019	1 911	1 317 353	843 107
Province de Liège	2	1 434	890	1 564	1 077 426	689 552
Province de Luxembourg	1	717	445	36	24 816	15 883
Province de Namur	*	*	*	*	*	*
<b>2ème trimestre 2001</b>						
<b>BELGIQUE</b>	<b>66</b>	<b>47 646</b>	<b>29 543</b>	<b>27 952</b>	<b>19 405 122</b>	<b>12 419 279</b>
Rég. de Bruxelles-Capitale	1	729	452	2 019	1 401 084	896 692
Région flamande	31	22 443	13 916	21 306	14 793 238	9 467 673
Province d'Anvers	-	-	-	1 652	1 148 272	734 894
Province de Limbourg	*	*	*	*	*	*
Province de Flandre orientale	2	1 440	893	6 281	4 361 624	2 791 440
Province de Brabant Flamand	-	-	-	-	-	-
Province de Flandre occidentale	29	21 003	13 023	12 268	8 516 700	5 450 688
Région wallonne	34	24 474	15 175	4 627	3 210 800	2 054 914
Province de Brabant wallon	-	-	-	-	-	-
Province de Hainaut	34	24 474	15 175	2 875	1 994 906	1 276 741
Province de Liège	-	-	-	1 007	698 696	447 165
Province de Luxembourg	-	-	-	30	20 760	13 287
Province de Namur	*	*	*	*	*	*
<b>3ème trimestre 2001</b>						
<b>BELGIQUE</b>	<b>15</b>	<b>10 903</b>	<b>6 760</b>	<b>26 564</b>	<b>18 048 627</b>	<b>11 551 120</b>
Rég. de Bruxelles-Capitale	-	-	-	2 247	1 527 811	977 800
Région flamande	11	7 987	4 952	20 001	13 585 988	8 695 030
Province d'Anvers	-	-	-	1 768	1 201 835	769 176
Province de Limbourg	*	*	*	*	*	*
Province de Flandre orientale	1	721	447	5 632	3 826 773	2 449 133
Province de Brabant Flamand	-	-	-	-	-	-
Province de Flandre occidentale	10	7 266	4 505	11 478	7 793 368	4 987 754
Région wallonne	4	2 916	1 808	4 316	2 934 828	1 878 290
Province de Brabant wallon	-	-	-	-	-	-
Province de Hainaut	3	2 187	1 356	2 528	1 718 726	1 099 985
Province de Liège	-	-	-	1 125	765 243	489 755
Province de Luxembourg	-	-	-	34	23 095	14 781
Province de Namur	*	*	*	*	*	*
<b>4ème trimestre 2001</b>						
<b>BELGIQUE</b>	<b>47</b>	<b>32 753</b>	<b>20 305</b>	<b>33 923</b>	<b>21 787 473</b>	<b>13 943 978</b>
Rég. de Bruxelles-Capitale	-	-	-	2 866	1 840 360	1 177 830
Région flamande	32	22 251	13 795	24 051	15 450 075	9 888 043
Province d'Anvers	6	4 104	2 544	1 926	1 236 794	791 548
Province de Limbourg	*	*	*	*	*	*
Province de Flandre orientale	2	1 415	877	7 000	4 495 488	2 877 110
Province de Brabant Flamand	-	-	-	-	-	-
Province de Flandre occidentale	24	16 732	10 374	13 553	8 708 847	5 573 660
Région wallonne	15	10 502	6 510	7 006	4 497 038	2 878 105
Province de Brabant wallon	-	-	-	-	-	-
Province de Hainaut	5	3 500	2 169	4 357	2 797 713	1 790 536
Province de Liège	-	-	-	1 720	1 103 252	706 083
Province de Luxembourg	9	6 291	3 900	112	71 656	45 859
Province de Namur	*	*	*	*	*	*
<b>L'année 2001</b>						
<b>BELGIQUE</b>	<b>199</b>	<b>141 906</b>	<b>87 987</b>	<b>112 493</b>	<b>75 817 530</b>	<b>48 523 218</b>
Rég. de Bruxelles-Capitale	3	2 163	1 341	9 488	6 388 052	4 088 353
Région flamande	110	78 016	48 373	83 075	56 043 294	35 867 704
Province d'Anvers	6	4 104	2 544	6 653	4 488 023	2 872 336
Province de Limbourg	*	*	*	*	*	*
Province de Flandre orientale	10	7 101	4 403	24 858	16 775 298	10 736 188
Province de Brabant Flamand	-	-	-	-	-	-
Province de Flandre occidentale	94	66 811	41 426	47 107	31 788 237	20 344 470
Région wallonne	86	61 727	38 273	19 930	13 386 184	8 567 161
Province de Brabant wallon	-	-	-	-	-	-
Province de Hainaut	71	51 158	31 719	11 671	7 828 698	5 010 369
Province de Liège	2	1 434	890	5 416	3 644 617	2 332 555
Province de Luxembourg	10	7 008	4 345	212	140 327	89 810
Province de Namur	*	*	*	*	*	*

(\*) Confidentiel

## IV.- ANIMAUX ABATTUS - SOUMIS A L'EXPERTISE ET DECLARES PROPRES A LA CONSOMMATION

## 3. ABATTAGES DANS LES ABATTOIRS PRIVES (suite) - NOMBRE ET POIDS (en kg) DES ANIMAUX ABATTUS

PERIODES ET PROVINCES	Vaches			Génisses		
	Nombre	Poids vif	Poids abattu	Nombre	Poids vif	Poids abattu
1998	187 034	122 333 490	73 400 091	29 742	18 607 880	11 722 966
1999	174 306	116 593 404	71 121 977	27 349	17 517 289	11 035 904
2000	185 568	121 857 308	74 332 958	22 825	14 159 202	8 920 304
<b>1er trimestre 2001</b>						
<b>BELGIQUE</b>	<b>39 798</b>	<b>27 908 934</b>	<b>17 024 453</b>	<b>2 742</b>	<b>1 722 930</b>	<b>1 085 441</b>
Rég. de Bruxelles-Capitale	3 333	2 321 948	1 416 387	60	37 340	23 523
Région flamande	32 380	22 734 696	13 868 165	2 315	1 455 347	916 866
Province d'Anvers	9 726	6 839 909	4 172 344	212	132 970	83 771
Province de Limbourg	*	*	*	*	*	*
Province de Flandre orientale	7 925	5 560 763	3 392 067	221	138 609	87 324
Province de Brabant Flamand	-	-	-	-	-	-
Province de Flandre occidentale	14 089	9 884 430	6 029 502	1 653	1 040 054	655 231
Région wallonne	4 085	2 852 290	1 739 901	367	230 243	145 052
Province de Brabant wallon	-	-	-	-	-	-
Province de Hainaut	985	687 938	419 644	145	91 004	57 333
Province de Liège	1 884	1 312 766	800 789	194	121 652	76 639
Province de Luxembourg	28	19 393	11 830	25	15 721	9 904
Province de Namur	*	*	*	*	*	*
<b>2ème trimestre 2001</b>						
<b>BELGIQUE</b>	<b>46 749</b>	<b>31 177 493</b>	<b>19 018 275</b>	<b>3 222</b>	<b>2 004 832</b>	<b>1 263 043</b>
Rég. de Bruxelles-Capitale	4 452	2 968 325	1 810 678	-	-	-
Région flamande	36 939	24 633 768	15 026 601	2 861	1 780 362	1 121 629
Province d'Anvers	11 566	7 714 122	4 705 615	202	125 697	79 189
Province de Limbourg	*	*	*	*	*	*
Province de Flandre orientale	8 369	5 572 668	3 399 329	131	81 538	51 369
Province de Brabant Flamand	-	-	-	-	-	-
Province de Flandre occidentale	15 926	10 628 675	6 483 492	2 140	1 331 591	838 903
Région wallonne	5 358	3 575 400	2 180 996	361	224 470	141 414
Province de Brabant wallon	-	-	-	-	-	-
Province de Hainaut	1 767	1 183 088	721 684	154	95 692	60 286
Province de Liège	2 096	1 397 330	852 373	175	108 860	68 581
Province de Luxembourg	33	22 119	13 493	32	19 918	12 547
Province de Namur	*	*	*	*	*	*
<b>3ème trimestre 2001</b>						
<b>BELGIQUE</b>	<b>53 514</b>	<b>35 280 875</b>	<b>21 521 334</b>	<b>2 153</b>	<b>1 316 098</b>	<b>829 143</b>
Rég. de Bruxelles-Capitale	4 504	2 975 284	1 814 924	2	1 186	747
Région flamande	43 318	28 552 481	17 417 014	1 959	1 198 078	754 792
Province d'Anvers	13 938	9 198 298	5 610 964	209	127 230	80 154
Province de Limbourg	*	*	*	*	*	*
Province de Flandre orientale	9 196	6 047 710	3 689 103	374	228 960	144 247
Province de Brabant Flamand	-	-	-	-	-	-
Province de Flandre occidentale	19 086	12 585 129	7 676 928	980	601 740	379 098
Région wallonne	5 692	3 753 110	2 289 396	192	116 834	73 604
Province de Brabant wallon	-	-	-	-	-	-
Province de Hainaut	2 442	1 612 153	983 413	22	13 372	8 423
Province de Liège	2 145	1 410 407	860 348	136	82 753	52 134
Province de Luxembourg	32	21 161	12 908	29	17 702	11 152
Province de Namur	*	*	*	*	*	*
<b>4ème trimestre 2001</b>						
<b>BELGIQUE</b>	<b>67 258</b>	<b>42 072 475</b>	<b>25 664 212</b>	<b>4 029</b>	<b>2 259 394</b>	<b>1 423 419</b>
Rég. de Bruxelles-Capitale	5 942	3 716 862	2 267 286	2	1 122	707
Région flamande	50 788	31 770 409	19 379 950	3 396	1 906 440	1 201 059
Province d'Anvers	16 332	10 204 233	6 224 583	277	154 820	97 536
Province de Limbourg	*	*	*	*	*	*
Province de Flandre orientale	12 021	7 529 795	4 593 174	739	411 258	259 094
Province de Brabant Flamand	-	-	-	-	-	-
Province de Flandre occidentale	20 900	13 075 201	7 975 873	1 831	1 033 702	651 233
Région wallonne	10 528	6 585 204	4 016 976	631	351 832	221 653
Province de Brabant wallon	-	-	-	-	-	-
Province de Hainaut	4 518	2 822 943	1 721 995	313	174 098	109 682
Province de Liège	3 726	2 329 899	1 421 239	216	120 582	75 966
Province de Luxembourg	72	45 207	27 577	59	33 102	20 853
Province de Namur	*	*	*	*	*	*
<b>L'année 2001</b>						
<b>BELGIQUE</b>	<b>207 319</b>	<b>136 439 777</b>	<b>83 228 274</b>	<b>12 146</b>	<b>7 303 254</b>	<b>4 601 046</b>
Rég. de Bruxelles-Capitale	18 231	11 982 419	7 309 275	64	39 648	24 977
Région flamande	163 425	107 691 354	65 691 730	10 531	6 340 227	3 994 346
Province d'Anvers	51 562	33 956 562	20 713 506	900	540 717	340 650
Province de Limbourg	*	*	*	*	*	*
Province de Flandre orientale	37 511	24 710 936	15 073 673	1 465	860 365	542 034
Province de Brabant Flamand	-	-	-	-	-	-
Province de Flandre occidentale	70 001	46 173 435	28 165 795	6 604	4 007 087	2 524 465
Région wallonne	25 663	16 766 004	10 227 269	1 551	923 379	581 723
Province de Brabant wallon	-	-	-	-	-	-
Province de Hainaut	9 712	6 306 122	3 846 736	634	374 166	235 724
Province de Liège	9 851	6 450 402	3 934 749	721	433 847	273 320
Province de Luxembourg	165	107 880	65 808	145	86 443	54 456
Province de Namur	*	*	*	*	*	*

(\*) Confidentiel

## IV.- ANIMAUX ABATTUS - SOUMIS A L'EXPERTISE ET DECLARES PROPRES A LA CONSOMMATION

## 3. ABATTAGES DANS LES ABATTOIRS PRIVES (suite) - NOMBRE ET POIDS (en kg) DES ANIMAUX ABATTUS

PERIODES ET PROVINCES	Veaux			Ensemble des bovidés		
	Nombre	Poids vif	Poids abattu	Nombre	Poids vif	Poids abattu
1998	200 660	48 154 084	29 855 530	540 830	272 414 641	167 448 238
1999	177 609	46 085 823	28 573 199	491 317	257 429 479	160 136 914
2000	177 479	45 892 372	28 453 277	493 897	255 912 014	159 065 805
<b>1er trimestre 2001</b>						
<b>BELGIQUE</b>	<b>43 898</b>	<b>11 098 385</b>	<b>6 880 995</b>	<b>110 563</b>	<b>57 357 161</b>	<b>35 631 109</b>
Rég. de Bruxelles-Capitale	656	164 891	102 231	6 407	4 144 410	2 579 061
Région flamande	42 668	10 788 476	6 688 855	95 116	47 217 847	29 306 554
Province d'Anvers	27 037	6 830 086	4 234 653	38 282	14 704 087	9 067 486
Province de Limbourg	*	*	*	*	*	*
Province de Flandre orientale	74	18 512	11 478	14 170	9 812 822	6 111 560
Province de Brabant Flamand	-	-	-	-	-	-
Province de Flandre occidentale	1 890	477 042	295 766	27 471	18 192 658	11 326 391
Région wallonne	574	145 018	89 909	9 040	5 994 904	3 745 494
Province de Brabant wallon	-	-	-	-	-	-
Province de Hainaut	18	4 563	2 828	3 088	2 121 855	1 335 931
Province de Liège	390	98 712	61 201	4 034	2 611 990	1 629 071
Province de Luxembourg	37	9 379	5 815	127	70 026	43 877
Province de Namur	*	*	*	*	*	*
<b>2ème trimestre 2001</b>						
<b>BELGIQUE</b>	<b>48 888</b>	<b>11 966 306</b>	<b>7 419 110</b>	<b>126 877</b>	<b>64 601 399</b>	<b>40 149 250</b>
Rég. de Bruxelles-Capitale	534	131 316	81 416	7 006	4 501 454	2 789 238
Région flamande	47 910	11 726 866	7 270 658	109 047	52 956 677	32 900 477
Province d'Anvers	30 599	7 491 713	4 644 863	44 019	16 479 804	10 164 561
Province de Limbourg	*	*	*	*	*	*
Province de Flandre orientale	45	11 004	6 822	14 828	10 028 274	6 249 853
Province de Brabant Flamand	1	250	155	1	250	155
Province de Flandre occidentale	2 136	521 464	323 309	32 499	21 019 433	13 109 415
Région wallonne	444	108 124	67 036	10 824	7 143 268	4 459 535
Province de Brabant wallon	-	-	-	-	-	-
Province de Hainaut	19	4 606	2 855	4 849	3 302 766	2 076 741
Province de Liège	292	71 104	44 084	3 570	2 275 990	1 412 203
Province de Luxembourg	34	8 212	5 092	129	71 009	44 419
Province de Namur	*	*	*	*	*	*
<b>3ème trimestre 2001</b>						
<b>BELGIQUE</b>	<b>46 437</b>	<b>11 992 513</b>	<b>7 435 361</b>	<b>128 683</b>	<b>66 649 016</b>	<b>41 343 718</b>
Rég. de Bruxelles-Capitale	354	91 493	56 726	7 107	4 595 774	2 850 197
Région flamande	45 680	11 796 903	7 314 082	110 969	55 141 437	34 185 870
Province d'Anvers	28 910	7 466 447	4 629 198	44 825	17 993 810	11 089 492
Province de Limbourg	*	*	*	*	*	*
Province de Flandre orientale	115	29 742	18 440	15 318	10 133 906	6 301 370
Province de Brabant Flamand	1	259	161	1	259	161
Province de Flandre occidentale	1 924	496 209	307 650	33 478	21 483 712	13 355 935
Région wallonne	403	104 117	64 553	10 607	6 911 805	4 307 651
Province de Brabant wallon	-	-	-	-	-	-
Province de Hainaut	33	8 528	5 287	5 028	3 354 966	2 098 464
Province de Liège	231	59 623	36 987	3 637	2 318 026	1 439 204
Province de Luxembourg	20	5 177	3 210	115	67 135	42 051
Province de Namur	*	*	*	*	*	*
<b>4ème trimestre 2001</b>						
<b>BELGIQUE</b>	<b>47 706</b>	<b>12 635 992</b>	<b>7 834 317</b>	<b>152 963</b>	<b>78 788 087</b>	<b>48 886 231</b>
Rég. de Bruxelles-Capitale	461	122 151	75 734	9 271	5 680 495	3 521 557
Région flamande	46 322	12 269 289	7 606 959	124 589	61 418 464	38 089 806
Province d'Anvers	31 757	8 415 686	5 217 726	50 298	20 015 637	12 333 937
Province de Limbourg	*	*	*	*	*	*
Province de Flandre orientale	88	18 032	11 178	19 830	12 455 988	7 741 433
Province de Brabant Flamand	1	266	165	1	266	165
Province de Flandre occidentale	2 710	718 197	445 282	39 018	23 552 679	14 656 422
Région wallonne	923	244 552	151 624	19 103	11 689 128	7 274 868
Province de Brabant wallon	-	-	-	-	-	-
Province de Hainaut	47	12 447	7 717	9 240	5 810 701	3 632 099
Province de Liège	595	157 676	97 760	6 257	3 711 409	2 301 048
Province de Luxembourg	105	27 795	17 234	357	184 051	115 423
Province de Namur	*	*	*	*	*	*
<b>L'année 2001</b>						
<b>BELGIQUE</b>	<b>186 929</b>	<b>47 693 196</b>	<b>29 569 783</b>	<b>519 086</b>	<b>267 395 663</b>	<b>166 010 308</b>
Rég. de Bruxelles-Capitale	2 005	509 851	316 107	29 791	18 922 133	11 740 053
Région flamande	182 580	46 581 534	28 880 554	439 721	216 734 425	134 482 707
Province d'Anvers	118 303	30 203 932	18 726 440	177 424	69 193 338	42 655 476
Province de Limbourg	*	*	*	*	*	*
Province de Flandre orientale	302	77 290	47 918	64 146	42 430 990	26 404 216
Province de Brabant Flamand	3	775	481	3	775	481
Province de Flandre occidentale	8 660	2 212 912	1 372 007	132 466	84 248 482	52 448 163
Région wallonne	2 344	601 811	373 122	49 574	31 739 105	19 787 548
Province de Brabant wallon	-	-	-	-	-	-
Province de Hainaut	117	30 144	18 687	22 205	14 590 288	9 143 235
Province de Liège	1 508	387 115	240 012	17 498	10 917 415	6 781 526
Province de Luxembourg	196	50 563	31 351	728	392 221	245 770
Province de Namur	*	*	*	*	*	*

(\*) Confidential

## IV.- ANIMAUX ABATTUS - SOUMIS A L'EXPERTISE ET DECLARES PROPRES A LA CONSOMMATION

## 3. ABATTAGES DANS LES ABATTOIRS PRIVES (suite) - NOMBRE ET POIDS (en kg) DES ANIMAUX ABATTUS

PERIODES ET PROVINCES	Porcs			Moutons et agneaux		
	Nombre	Poids vif	Poids abattu	Nombre	Poids vif	Poids abattu
1998	9 051 458	1 056 702 094	845 361 677	82 502	3 540 485	1 593 246
1999	8 165 759	951 860 514	761 328 406	80 170	3 313 034	1 656 533
2000	8 972 530	1 051 828 468	841 462 779	83 900	3 410 466	1 705 277
<b>1er trimestre 2001</b>						
<b>BELGIQUE</b>	<b>2 362 913</b>	<b>281 838 634</b>	<b>225 470 905</b>	<b>13 939</b>	<b>584 141</b>	<b>292 077</b>
Rég. de Bruxelles-Capitale	39 309	4 690 420	3 752 336	3 725	154 464	77 232
Région flamande	1 988 208	237 143 760	189 715 006	9 948	418 396	209 204
Province d'Anvers	348 569	41 583 394	33 266 715	5 548	232 621	116 312
Province de Limbourg	*	*	*	*	*	*
Province de Flandre orientale	348 811	41 603 336	33 282 669	253	10 535	5 270
Province de Brabant Flamand	-	-	-	3 272	138 664	69 332
Province de Flandre occidentale	1 290 828	153 957 030	123 165 622	862	36 036	18 020
Région wallonne	335 396	40 004 454	32 003 563	266	11 281	5 641
Province de Brabant wallon	-	-	-	-	-	-
Province de Hainaut	181 552	21 649 550	17 319 640	44	1 848	924
Province de Liège	153 611	18 327 122	14 661 697	135	5 683	2 842
Province de Luxembourg	233	27 782	22 226	12	490	245
Province de Namur	*	*	*	*	*	*
<b>2ème trimestre 2001</b>						
<b>BELGIQUE</b>	<b>2 374 437</b>	<b>278 607 364</b>	<b>222 885 888</b>	<b>14 271</b>	<b>556 328</b>	<b>278 171</b>
Rég. de Bruxelles-Capitale	42 512	4 988 126	3 990 500	5 665	214 624	107 312
Région flamande	1 991 801	233 709 675	186 967 739	7 891	313 125	156 567
Province d'Anvers	411 882	48 331 867	38 665 494	4 337	173 830	86 916
Province de Limbourg	*	*	*	*	*	*
Province de Flandre orientale	358 455	42 060 200	33 648 159	416	16 852	8 427
Province de Brabant Flamand	-	-	-	1 702	63 976	31 988
Province de Flandre occidentale	1 221 464	143 317 608	114 654 086	1 391	56 642	28 323
Région wallonne	340 124	39 909 563	31 927 649	715	28 579	14 292
Province de Brabant wallon	-	-	-	-	-	-
Province de Hainaut	187 867	22 041 447	17 633 155	45	1 835	918
Province de Liège	152 048	17 843 585	14 274 868	453	18 077	9 039
Province de Luxembourg	209	24 531	19 626	38	1 446	724
Province de Namur	*	*	*	*	*	*
<b>3ème trimestre 2001</b>						
<b>BELGIQUE</b>	<b>2 214 550</b>	<b>254 885 973</b>	<b>203 908 774</b>	<b>16 960</b>	<b>678 400</b>	<b>339 200</b>
Rég. de Bruxelles-Capitale	41 303	4 752 945	3 802 356	4 845	193 800	96 900
Région flamande	1 877 103	215 968 688	172 774 946	11 550	462 000	231 000
Province d'Anvers	362 609	41 693 312	33 354 649	7 652	306 080	153 040
Province de Limbourg	*	*	*	*	*	*
Province de Flandre orientale	330 026	37 970 181	30 376 146	134	5 360	2 680
Province de Brabant Flamand	-	-	-	2 266	90 640	45 320
Province de Flandre occidentale	1 184 468	136 305 195	109 044 151	1 481	59 240	29 620
Région wallonne	296 144	34 164 340	27 331 472	565	22 600	11 300
Province de Brabant wallon	-	-	-	-	-	-
Province de Hainaut	184 104	21 164 398	16 931 518	25	1 000	500
Province de Liège	111 765	12 968 283	10 374 626	435	17 400	8 700
Province de Luxembourg	275	31 659	25 328	30	1 200	600
Province de Namur	*	*	*	*	*	*
<b>4ème trimestre 2001</b>						
<b>BELGIQUE</b>	<b>2 460 375</b>	<b>292 784 625</b>	<b>234 227 693</b>	<b>25 292</b>	<b>1 019 650</b>	<b>509 832</b>
Rég. de Bruxelles-Capitale	46 245	5 503 155	4 402 525	6 601	266 388	133 195
Région flamande	2 048 195	243 735 205	194 988 158	17 471	703 941	351 975
Province d'Anvers	425 804	50 670 676	40 536 541	8 642	348 953	174 477
Province de Limbourg	*	*	*	*	*	*
Province de Flandre orientale	365 058	43 441 902	34 753 520	232	9 347	4 675
Province de Brabant Flamand	-	-	-	6 181	248 296	124 148
Province de Flandre occidentale	1 257 333	149 622 627	119 698 097	2 404	96 862	48 433
Région wallonne	365 935	43 546 265	34 837 010	1 220	49 321	24 662
Province de Brabant wallon	-	-	-	-	-	-
Province de Hainaut	192 271	22 880 249	18 304 200	105	4 239	2 120
Province de Liège	173 313	20 624 247	16 499 396	866	35 027	17 514
Province de Luxembourg	351	41 769	33 414	49	1 983	992
Province de Namur	*	*	*	*	*	*
<b>L'année 2001</b>						
<b>BELGIQUE</b>	<b>9 412 275</b>	<b>1 108 116 596</b>	<b>886 493 260</b>	<b>70 462</b>	<b>2 838 519</b>	<b>1 419 280</b>
Rég. de Bruxelles-Capitale	169 369	19 934 646	15 947 717	20 836	829 276	414 639
Région flamande	7 905 307	930 557 328	744 445 849	46 860	1 897 462	948 746
Province d'Anvers	1 548 864	182 279 249	145 823 399	26 179	1 061 484	530 745
Province de Limbourg	*	*	*	*	*	*
Province de Flandre orientale	1 402 350	165 075 619	132 060 494	1 035	42 094	21 052
Province de Brabant Flamand	-	-	-	13 421	541 576	270 788
Province de Flandre occidentale	4 954 093	583 202 460	466 561 956	6 138	248 780	124 396
Région wallonne	1 337 599	157 624 622	126 099 694	2 766	111 781	55 895
Province de Brabant wallon	-	-	-	-	-	-
Province de Hainaut	745 794	87 735 644	70 188 513	219	8 922	4 462
Province de Liège	590 737	69 763 237	55 810 587	1 889	76 187	38 095
Province de Luxembourg	1 068	125 741	100 594	129	5 119	2 561
Province de Namur	*	*	*	*	*	*

(\*) Confidentiel

## IV.- ANIMAUX ABATTUS - SOUMIS A L'EXPERTISE ET DECLARES PROPRES A LA CONSOMMATION

## 3. ABATTAGES DANS LES ABATTOIRS PRIVES (suite) - NOMBRE ET POIDS (en kg) DES ANIMAUX ABATTUS

PERIODES ET PROVINCES	Chèvres et chevreaux			Poulains		
	Nombre	Poids vif	Poids abattu	Nombre	Poids vif	Poids abattu
1998	1 416	65 533	28 179	436	122 790	73 673
1999	994	44 642	22 325	401	110 143	66 086
2000	1 689	69 541	34 773	194	50 305	30 179
<b>1er trimestre 2001</b>						
<b>BELGIQUE</b>	<b>313</b>	<b>12 520</b>	<b>6 260</b>	<b>36</b>	<b>8 914</b>	<b>5 349</b>
Rég. de Bruxelles-Capitale	298	11 920	5 960	-	-	-
Région flamande	15	600	300	23	5 683	3 410
Province d'Anvers	-	-	-	-	-	-
Province de Limbourg	*	*	*	*	*	*
Province de Flandre orientale	-	-	-	-	-	-
Province de Brabant Flamand	9	360	180	-	-	-
Province de Flandre occidentale	6	240	120	23	5 683	3 410
Région wallonne	-	-	-	13	3 231	1 939
Province de Brabant wallon	-	-	-	-	-	-
Province de Hainaut	-	-	-	2	510	306
Province de Liège	-	-	-	9	2 211	1 327
Province de Luxembourg	-	-	-	1	255	153
Province de Namur	*	*	*	*	*	*
<b>2ème trimestre 2001</b>						
<b>BELGIQUE</b>	<b>272</b>	<b>11 193</b>	<b>5 597</b>	<b>57</b>	<b>13 523</b>	<b>8 114</b>
Rég. de Bruxelles-Capitale	265	10 878	5 439	-	-	-
Région flamande	7	315	158	54	12 752	7 651
Province d'Anvers	-	-	-	-	-	-
Province de Limbourg	*	*	*	*	*	*
Province de Flandre orientale	-	-	-	23	5 347	3 208
Province de Brabant Flamand	-	-	-	-	-	-
Province de Flandre occidentale	7	315	158	31	7 405	4 443
Région wallonne	-	-	-	3	771	463
Province de Brabant wallon	-	-	-	-	-	-
Province de Hainaut	-	-	-	3	771	463
Province de Liège	-	-	-	-	-	-
Province de Luxembourg	-	-	-	-	-	-
Province de Namur	*	*	*	*	*	*
<b>3ème trimestre 2001</b>						
<b>BELGIQUE</b>	<b>366</b>	<b>14 510</b>	<b>7 255</b>	<b>65</b>	<b>16 962</b>	<b>10 177</b>
Rég. de Bruxelles-Capitale	355	14 070	7 035	-	-	-
Région flamande	11	440	220	65	16 962	10 177
Province d'Anvers	-	-	-	2	528	317
Province de Limbourg	*	*	*	*	*	*
Province de Flandre orientale	-	-	-	37	9 570	5 742
Province de Brabant Flamand	-	-	-	-	-	-
Province de Flandre occidentale	11	440	220	26	6 864	4 118
Région wallonne	-	-	-	-	-	-
Province de Brabant wallon	-	-	-	-	-	-
Province de Hainaut	-	-	-	-	-	-
Province de Liège	-	-	-	-	-	-
Province de Luxembourg	-	-	-	-	-	-
Province de Namur	*	*	*	*	*	*
<b>4ème trimestre 2001</b>						
<b>BELGIQUE</b>	<b>506</b>	<b>18 872</b>	<b>9 436</b>	<b>509</b>	<b>137 446</b>	<b>82 468</b>
Rég. de Bruxelles-Capitale	445	16 816	8 408	11	2 706	1 624
Région flamande	19	712	356	490	132 656	79 594
Province d'Anvers	-	-	-	-	-	-
Province de Limbourg	*	*	*	*	*	*
Province de Flandre orientale	5	200	100	67	16 988	10 192
Province de Brabant Flamand	1	40	20	-	-	-
Province de Flandre occidentale	13	472	236	423	115 668	69 402
Région wallonne	42	1 344	672	8	2 084	1 250
Province de Brabant wallon	-	-	-	-	-	-
Province de Hainaut	42	1 344	672	1	275	165
Province de Liège	-	-	-	7	1 809	1 085
Province de Luxembourg	-	-	-	-	-	-
Province de Namur	*	*	*	*	*	*
<b>L'année 2001</b>						
<b>BELGIQUE</b>	<b>1 457</b>	<b>57 095</b>	<b>28 548</b>	<b>667</b>	<b>176 845</b>	<b>106 108</b>
Rég. de Bruxelles-Capitale	1 363	53 684	26 842	11	2 706	1 624
Région flamande	52	2 067	1 034	632	168 053	100 832
Province d'Anvers	-	-	-	2	528	317
Province de Limbourg	*	*	*	*	*	*
Province de Flandre orientale	5	200	100	127	31 905	19 142
Province de Brabant Flamand	10	400	200	-	-	-
Province de Flandre occidentale	37	1 467	734	503	135 620	81 373
Région wallonne	42	1 344	672	24	6 086	3 652
Province de Brabant wallon	-	-	-	-	-	-
Province de Hainaut	42	1 344	672	6	1 556	934
Province de Liège	-	-	-	16	4 020	2 412
Province de Luxembourg	-	-	-	1	255	153
Province de Namur	*	*	*	*	*	*

(\*) Confidentiel

## IV.- ANIMAUX ABATTUS - SOUMIS A L'EXPERTISE ET DECLARES PROPRES A LA CONSOMMATION

## 3. ABATTAGES DANS LES ABATTOIRS PRIVES (suite) - NOMBRE ET POIDS (en kg) DES ANIMAUX ABATTUS

PERIODES ET PROVINCES	Autres chevaux			Ensemble de tous les animaux		
	Nombre	Poids vif	Poids abattu	Nombre	Poids vif	Poids abattu
1998	12 686	6 215 482	3 729 291	9 689 328	1 339 061 025	1 018 234 304
1999	13 054	6 594 264	3 956 562	8 741 695	1 219 152 076	927 166 826
2000	16 600	8 198 624	4 919 174	9 568 810	1 319 469 418	1 007 217 987
<b>1er trimestre 2001</b>						
<b>BELGIQUE</b>	<b>6 025</b>	<b>2 812 270</b>	<b>1 687 359</b>	<b>2 493 789</b>	<b>342 613 640</b>	<b>263 093 059</b>
Rég. de Bruxelles-Capitale	700	326 663	195 998	50 439	9 327 877	6 610 587
Région flamande	5 295	2 471 455	1 482 871	2 098 605	287 257 741	220 717 345
Province d'Anvers	33	15 735	9 440	392 432	56 535 837	42 459 953
Province de Limbourg	*	*	*	*	*	*
Province de Flandre orientale	203	95 158	57 095	363 437	51 521 851	39 456 594
Province de Brabant Flamand	-	-	-	3 281	139 024	69 512
Province de Flandre occidentale	5 050	2 356 457	1 413 873	1 324 240	174 548 104	135 927 436
Région wallonne	30	14 152	8 490	344 745	46 028 022	35 765 127
Province de Brabant wallon	-	-	-	-	-	-
Province de Hainaut	4	1 849	1 109	184 690	23 775 612	18 657 910
Province de Liège	25	11 834	7 100	157 814	20 958 840	16 302 037
Province de Luxembourg	-	-	-	373	98 553	66 501
Province de Namur	*	*	*	*	*	*
<b>2ème trimestre 2001</b>						
<b>BELGIQUE</b>	<b>3 405</b>	<b>1 661 526</b>	<b>996 913</b>	<b>2 519 319</b>	<b>345 451 333</b>	<b>264 323 933</b>
Rég. de Bruxelles-Capitale	454	221 239	132 743	55 902	9 936 321	7 025 232
Région flamande	2 921	1 425 742	855 443	2 111 721	288 418 286	220 888 035
Province d'Anvers	18	8 855	5 312	460 256	64 994 356	48 922 283
Province de Limbourg	*	*	*	*	*	*
Province de Flandre orientale	76	37 016	22 210	373 798	52 147 689	39 931 857
Province de Brabant Flamand	-	-	-	1 703	64 226	32 143
Province de Flandre occidentale	2 824	1 378 386	827 030	1 258 216	165 779 789	128 623 455
Région wallonne	30	14 545	8 727	351 696	47 096 726	36 410 666
Province de Brabant wallon	-	-	-	-	-	-
Province de Hainaut	16	7 712	4 627	192 780	25 354 531	19 715 904
Province de Liège	13	6 346	3 808	156 084	20 143 998	15 699 918
Province de Luxembourg	-	-	-	376	96 986	64 769
Province de Namur	*	*	*	*	*	*
<b>3ème trimestre 2001</b>						
<b>BELGIQUE</b>	<b>3 169</b>	<b>1 589 473</b>	<b>953 683</b>	<b>2 363 793</b>	<b>323 834 334</b>	<b>246 562 807</b>
Rég. de Bruxelles-Capitale	240	120 030	72 018	53 850	9 676 619	6 828 506
Région flamande	2 913	1 461 444	876 866	2 002 611	273 050 971	208 079 079
Province d'Anvers	22	10 951	6 570	415 110	60 004 681	44 604 068
Province de Limbourg	*	*	*	*	*	*
Province de Flandre orientale	97	48 547	29 128	345 612	48 167 564	36 715 066
Province de Brabant Flamand	-	-	-	2 267	90 899	45 481
Province de Flandre occidentale	2 794	1 401 946	841 168	1 222 258	159 257 397	123 275 212
Région wallonne	16	7 999	4 799	307 332	41 106 744	31 655 222
Province de Brabant wallon	-	-	-	-	-	-
Province de Hainaut	5	2 519	1 511	189 162	24 522 883	19 031 993
Province de Liège	10	4 978	2 987	115 847	15 308 687	11 825 517
Province de Luxembourg	-	-	-	420	99 994	67 979
Province de Namur	*	*	*	*	*	*
<b>4ème trimestre 2001</b>						
<b>BELGIQUE</b>	<b>4 136</b>	<b>2 001 094</b>	<b>1 200 658</b>	<b>2 643 781</b>	<b>374 749 774</b>	<b>284 916 318</b>
Rég. de Bruxelles-Capitale	714	348 492	209 096	63 287	11 818 052	8 276 405
Région flamande	3 400	1 641 932	985 160	2 194 164	307 632 910	234 495 049
Province d'Anvers	36	17 556	10 535	484 780	71 052 822	53 055 490
Province de Limbourg	*	*	*	*	*	*
Province de Flandre orientale	82	39 314	23 588	385 274	55 963 739	42 533 508
Province de Brabant Flamand	-	-	-	6 183	248 602	124 333
Province de Flandre occidentale	3 281	1 584 568	950 741	1 302 472	174 972 876	135 423 331
Région wallonne	22	10 670	6 402	386 330	55 298 812	42 144 864
Province de Brabant wallon	-	-	-	-	-	-
Province de Hainaut	4	1 940	1 164	201 663	28 698 748	21 940 420
Province de Liège	16	7 742	4 645	180 459	24 380 234	18 823 688
Province de Luxembourg	-	-	-	757	227 803	149 829
Province de Namur	*	*	*	*	*	*
<b>L'année 2001</b>						
<b>BELGIQUE</b>	<b>16 735</b>	<b>8 064 363</b>	<b>4 838 613</b>	<b>10 020 682</b>	<b>1 386 649 081</b>	<b>1 058 896 117</b>
Rég. de Bruxelles-Capitale	2 108	1 016 424	609 855	223 478	40 758 869	28 740 730
Région flamande	14 529	7 000 573	4 200 340	8 407 101	1 156 359 908	884 179 508
Province d'Anvers	109	53 097	31 857	1 752 578	252 587 696	189 041 794
Province de Limbourg	*	*	*	*	*	*
Province de Flandre orientale	458	220 035	132 021	1 468 121	207 800 843	158 637 025
Province de Brabant Flamand	-	-	-	13 434	542 751	271 469
Province de Flandre occidentale	13 949	6 721 357	4 032 812	5 107 186	674 558 166	523 249 434
Région wallonne	98	47 366	28 418	1 390 103	189 530 304	145 975 879
Province de Brabant wallon	-	-	-	-	-	-
Province de Hainaut	29	14 020	8 411	768 295	102 351 774	79 346 227
Province de Liège	64	30 900	18 540	610 204	80 791 759	62 651 160
Province de Luxembourg	-	-	-	1 926	523 336	349 078
Province de Namur	*	*	*	*	*	*

(\*) Confidentiel

## IV.- ANIMAUX ABATTUS - SOUMIS A L'EXPERTISE ET DECLARES PROPRES A LA CONSOMMATION

## 4. ABATTAGES DANS LES TUERIES PARTICULIERES NOMBRE ET POIDS (en kg) DES ANIMAUX ABATTUS

PERIODES ET PROVINCES	Boeufs			Taureaux		
	Nombre	Poids vif	Poids abattu	Nombre	Poids vif	Poids abattu
1998	254	156 156	96 820	744	501 540	315 965
1999	240	152 636	94 634	705	483 937	309 728
2000	182	126 355	78 342	462	317 321	203 084
<b>1er trimestre 2001</b>						
<b>BELGIQUE</b>	<b>50</b>	<b>35 466</b>	<b>21 990</b>	<b>126</b>	<b>86 775</b>	<b>55 538</b>
Rég. de Bruxelles-Capitale	-	-	-	-	-	-
Région flamande	14	9 984	6 190	85	58 492	37 437
Province d'Anvers	-	-	-	7	4 823	3 088
Province de Limbourg	-	-	-	15	10 343	6 621
Province de Flandre orientale	6	4 260	2 641	16	11 008	7 045
Province de Brabant Flamand	8	5 724	3 549	4	2 749	1 759
Province de Flandre occidentale	-	-	-	43	29 569	18 924
Région wallonne	36	25 482	15 800	41	28 283	18 101
Province de Brabant wallon	-	-	-	8	5 507	3 525
Province de Hainaut	30	21 291	13 201	14	9 678	6 194
Province de Liège	-	-	-	9	6 202	3 969
Province de Luxembourg	3	2 130	1 321	10	6 896	4 413
Province de Namur	3	2 061	1 278	-	-	-
<b>2ème trimestre 2001</b>						
<b>BELGIQUE</b>	<b>39</b>	<b>28 191</b>	<b>17 479</b>	<b>65</b>	<b>45 085</b>	<b>28 857</b>
Rég. de Bruxelles-Capitale	-	-	-	-	-	-
Région flamande	6	4 332	2 686	42	29 139	18 651
Province d'Anvers	-	-	-	6	4 189	2 681
Province de Limbourg	-	-	-	3	2 093	1 340
Province de Flandre orientale	6	4 332	2 686	3	2 070	1 325
Province de Brabant Flamand	-	-	-	5	3 457	2 213
Province de Flandre occidentale	-	-	-	25	17 330	11 092
Région wallonne	33	23 859	14 793	23	15 946	10 206
Province de Brabant wallon	2	1 440	893	3	2 067	1 323
Province de Hainaut	22	15 912	9 865	11	7 830	4 883
Province de Liège	-	-	-	9	6 249	4 000
Province de Luxembourg	9	6 507	4 035	-	-	-
Province de Namur	-	-	-	-	-	-
<b>3ème trimestre 2001</b>						
<b>BELGIQUE</b>	<b>45</b>	<b>32 789</b>	<b>20 330</b>	<b>52</b>	<b>35 376</b>	<b>22 637</b>
Rég. de Bruxelles-Capitale	-	-	-	-	-	-
Région flamande	5	3 637	2 255	28	19 044	12 187
Province d'Anvers	-	-	-	-	-	-
Province de Limbourg	-	-	-	1	674	431
Province de Flandre orientale	5	3 637	2 255	5	3 404	2 178
Province de Brabant Flamand	-	-	-	-	-	-
Province de Flandre occidentale	-	-	-	22	14 966	9 578
Région wallonne	40	29 152	18 075	24	16 332	10 450
Province de Brabant wallon	3	2 195	1 361	4	2 721	1 741
Province de Hainaut	18	13 098	8 121	11	7 495	4 796
Province de Liège	1	721	447	8	5 434	3 477
Province de Luxembourg	18	13 138	8 146	-	-	-
Province de Namur	-	-	-	1	682	436
<b>4ème trimestre 2001</b>						
<b>BELGIQUE</b>	<b>89</b>	<b>62 138</b>	<b>38 522</b>	<b>108</b>	<b>69 402</b>	<b>44 420</b>
Rég. de Bruxelles-Capitale	-	-	-	-	-	-
Région flamande	8	5 606	3 475	74	47 554	30 436
Province d'Anvers	-	-	-	5	3 225	2 064
Province de Limbourg	1	704	436	17	10 889	6 969
Province de Flandre orientale	7	4 902	3 039	12	7 726	4 945
Province de Brabant Flamand	-	-	-	18	11 530	7 380
Province de Flandre occidentale	-	-	-	22	14 184	9 078
Région wallonne	81	56 532	35 047	34	21 848	13 984
Province de Brabant wallon	3	2 072	1 284	5	3 203	2 050
Province de Hainaut	43	30 091	18 655	14	9 022	5 776
Province de Liège	-	-	-	11	7 071	4 525
Province de Luxembourg	34	23 665	14 672	-	-	-
Province de Namur	1	704	436	4	2 552	1 633
<b>L'année 2001</b>						
<b>BELGIQUE</b>	<b>223</b>	<b>158 584</b>	<b>98 321</b>	<b>351</b>	<b>236 638</b>	<b>151 452</b>
Rég. de Bruxelles-Capitale	-	-	-	-	-	-
Région flamande	33	23 559	14 606	229	154 229	98 711
Province d'Anvers	-	-	-	18	12 237	7 833
Province de Limbourg	1	704	436	36	23 999	15 361
Province de Flandre orientale	24	17 131	10 621	36	24 208	15 493
Province de Brabant Flamand	8	5 724	3 549	27	17 736	11 352
Province de Flandre occidentale	-	-	-	112	76 049	48 672
Région wallonne	190	135 025	83 715	122	82 409	52 741
Province de Brabant wallon	8	5 707	3 538	20	13 498	8 639
Province de Hainaut	113	80 392	49 842	50	33 825	21 649
Province de Liège	1	721	447	37	24 956	15 971
Province de Luxembourg	64	45 440	28 174	10	6 896	4 413
Province de Namur	4	2 765	1 714	5	3 234	2 069

## IV.- ANIMAUX ABATTUS - SOUMIS A L'EXPERTISE ET DECLARES PROPRES A LA CONSOMMATION

## 4. ABATTAGES DANS LES TUERIES PARTICULIERES (suite) NOMBRE ET POIDS (en kg) DES ANIMAUX ABATTUS

PERIODES ET PROVINCES	Vaches			Génisses		
	Nombre	Poids vif	Poids abattu	Nombre	Poids vif	Poids abattu
1998	1 059	687 233	412 342	1 005	623 486	392 810
1999	831	554 249	338 092	914	582 952	367 272
2000	741	477 058	291 014	862	533 760	336 272
<b>1er trimestre 2001</b>						
<b>BELGIQUE</b>	<b>237</b>	<b>166 073</b>	<b>101 310</b>	<b>240</b>	<b>150 447</b>	<b>94 783</b>
<b>Rég. de Bruxelles-Capitale</b>	-	-	-	-	-	-
<b>Région flamande</b>	<b>187</b>	<b>131 327</b>	<b>80 113</b>	<b>194</b>	<b>121 627</b>	<b>76 626</b>
Province d'Anvers	39	27 376	16 701	12	7 525	4 741
Province de Limbourg	42	29 525	18 010	17	10 678	6 728
Province de Flandre orientale	50	35 137	21 434	44	27 588	17 381
Province de Brabant Flamand	36	25 250	15 404	4	2 522	1 589
Province de Flandre occidentale	20	14 039	8 564	117	73 314	46 187
<b>Région wallonne</b>	<b>50</b>	<b>34 746</b>	<b>21 197</b>	<b>46</b>	<b>28 820</b>	<b>18 157</b>
Province de Brabant wallon	4	2 805	1 712	7	4 385	2 763
Province de Hainaut	43	29 830	18 197	37	23 184	14 606
Province de Liège	-	-	-	-	-	-
Province de Luxembourg	3	2 111	1 288	2	1 251	788
Province de Namur	-	-	-	-	-	-
<b>2ème trimestre 2001</b>						
<b>BELGIQUE</b>	<b>108</b>	<b>71 793</b>	<b>43 792</b>	<b>180</b>	<b>111 987</b>	<b>70 550</b>
<b>Rég. de Bruxelles-Capitale</b>	-	-	-	-	-	-
<b>Région flamande</b>	<b>95</b>	<b>63 166</b>	<b>38 532</b>	<b>147</b>	<b>91 458</b>	<b>57 617</b>
Province d'Anvers	11	7 332	4 473	8	4 973	3 133
Province de Limbourg	-	-	-	10	6 220	3 918
Province de Flandre orientale	22	14 596	8 904	7	4 351	2 741
Province de Brabant Flamand	35	23 260	14 187	5	3 109	1 958
Province de Flandre occidentale	27	17 978	10 968	117	72 805	45 867
<b>Région wallonne</b>	<b>13</b>	<b>8 627</b>	<b>5 260</b>	<b>33</b>	<b>20 529</b>	<b>12 933</b>
Province de Brabant wallon	-	-	-	2	1 245	784
Province de Hainaut	13	8 627	5 260	31	19 284	12 149
Province de Liège	-	-	-	-	-	-
Province de Luxembourg	-	-	-	-	-	-
Province de Namur	-	-	-	-	-	-
<b>3ème trimestre 2001</b>						
<b>BELGIQUE</b>	<b>63</b>	<b>41 433</b>	<b>25 273</b>	<b>130</b>	<b>79 021</b>	<b>49 785</b>
<b>Rég. de Bruxelles-Capitale</b>	-	-	-	-	-	-
<b>Région flamande</b>	<b>49</b>	<b>32 263</b>	<b>19 680</b>	<b>93</b>	<b>56 512</b>	<b>35 603</b>
Province d'Anvers	1	669	408	-	-	-
Province de Limbourg	2	1 310	799	7	4 272	2 691
Province de Flandre orientale	22	14 428	8 801	3	1 779	1 121
Province de Brabant Flamand	5	3 354	2 046	1	614	387
Province de Flandre occidentale	19	12 502	7 626	82	49 847	31 404
<b>Région wallonne</b>	<b>14</b>	<b>9 170</b>	<b>5 593</b>	<b>37</b>	<b>22 509</b>	<b>14 182</b>
Province de Brabant wallon	1	641	391	1	622	392
Province de Hainaut	12	7 888	4 811	32	19 423	12 237
Province de Liège	-	-	-	3	1 850	1 166
Province de Luxembourg	-	-	-	-	-	-
Province de Namur	1	641	391	1	614	387
<b>4ème trimestre 2001</b>						
<b>BELGIQUE</b>	<b>291</b>	<b>181 965</b>	<b>110 998</b>	<b>334</b>	<b>186 958</b>	<b>117 785</b>
<b>Rég. de Bruxelles-Capitale</b>	-	-	-	-	-	-
<b>Région flamande</b>	<b>232</b>	<b>144 971</b>	<b>88 431</b>	<b>274</b>	<b>153 310</b>	<b>96 586</b>
Province d'Anvers	13	8 065	4 920	4	2 246	1 415
Province de Limbourg	11	6 903	4 211	61	34 056	21 455
Province de Flandre orientale	134	83 889	51 173	80	44 868	28 267
Province de Brabant Flamand	34	21 190	12 925	10	5 588	3 521
Province de Flandre occidentale	40	24 924	15 202	119	66 552	41 928
<b>Région wallonne</b>	<b>59</b>	<b>36 994</b>	<b>22 567</b>	<b>60</b>	<b>33 648</b>	<b>21 199</b>
Province de Brabant wallon	-	-	-	6	3 356	2 115
Province de Hainaut	43	26 874	16 394	44	24 674	15 545
Province de Liège	-	-	-	7	3 940	2 482
Province de Luxembourg	-	-	-	-	-	-
Province de Namur	16	10 120	6 173	3	1 678	1 057
<b>L'année 2001</b>						
<b>BELGIQUE</b>	<b>699</b>	<b>461 264</b>	<b>281 373</b>	<b>884</b>	<b>528 413</b>	<b>332 903</b>
<b>Rég. de Bruxelles-Capitale</b>	-	-	-	-	-	-
<b>Région flamande</b>	<b>563</b>	<b>371 727</b>	<b>226 756</b>	<b>708</b>	<b>422 907</b>	<b>266 432</b>
Province d'Anvers	64	43 442	26 502	24	14 744	9 289
Province de Limbourg	55	37 738	23 020	95	55 226	34 792
Province de Flandre orientale	228	148 050	90 312	134	78 586	49 510
Province de Brabant Flamand	110	73 054	44 562	20	11 833	7 455
Province de Flandre occidentale	106	69 443	42 360	435	262 518	165 386
<b>Région wallonne</b>	<b>136</b>	<b>89 537</b>	<b>54 617</b>	<b>176</b>	<b>105 506</b>	<b>66 471</b>
Province de Brabant wallon	5	3 446	2 103	16	9 608	6 054
Province de Hainaut	111	73 219	44 662	144	86 565	54 537
Province de Liège	-	-	-	10	5 790	3 648
Province de Luxembourg	3	2 111	1 288	2	1 251	788
Province de Namur	17	10 761	6 564	4	2 292	1 444



## IV.- ANIMAUX ABATTUS - SOUMIS A L'EXPERTISE ET DECLARES PROPRES A LA CONSOMMATION

## 4. ABATTAGES DANS LES TUERIES PARTICULIERES (suite) NOMBRE ET POIDS (en kg) DES ANIMAUX ABATTUS

PERIODES ET PROVINCES	Veaux			Ensemble des bovidés		
	Nombre	Poids vif	Poids abattu	Nombre	Poids vif	Poids abattu
1998	272	66 124	40 989	3 334	2 034 539	1 258 926
1999	218	56 810	35 214	2 908	1 830 584	1 144 940
2000	134	34 580	21 442	2 381	1 489 074	930 154
<b>1er trimestre 2001</b>						
<b>BELGIQUE</b>	<b>49</b>	<b>12 298</b>	<b>7 624</b>	<b>702</b>	<b>451 059</b>	<b>281 245</b>
Rég. de Bruxelles-Capitale	-	-	-	-	-	-
Région flamande	31	7 783	4 825	511	329 213	205 191
Province d'Anvers	3	759	470	61	40 483	25 000
Province de Limbourg	5	1 226	760	79	51 772	32 119
Province de Flandre orientale	2	503	311	118	78 496	48 812
Province de Brabant Flamand	-	-	-	52	36 245	22 301
Province de Flandre occidentale	21	5 295	3 284	201	122 217	76 959
Région wallonne	18	4 515	2 799	191	121 846	76 054
Province de Brabant wallon	2	503	311	21	13 200	8 311
Province de Hainaut	16	4 012	2 488	140	87 995	54 686
Province de Liège	-	-	-	9	6 202	3 969
Province de Luxembourg	-	-	-	18	12 388	7 810
Province de Namur	-	-	-	3	2 061	1 278
<b>2ème trimestre 2001</b>						
<b>BELGIQUE</b>	<b>17</b>	<b>4 140</b>	<b>2 567</b>	<b>409</b>	<b>261 196</b>	<b>163 245</b>
Rég. de Bruxelles-Capitale	-	-	-	-	-	-
Région flamande	10	2 440	1 513	300	190 535	118 999
Province d'Anvers	3	724	449	28	17 218	10 736
Province de Limbourg	1	250	155	14	8 563	5 413
Province de Flandre orientale	-	-	-	38	25 349	15 656
Province de Brabant Flamand	-	-	-	45	29 826	18 358
Province de Flandre occidentale	6	1 466	909	175	109 579	68 836
Région wallonne	7	1 700	1 054	109	70 661	44 246
Province de Brabant wallon	-	-	-	7	4 752	3 000
Province de Hainaut	6	1 458	904	83	52 911	33 061
Province de Liège	1	242	150	10	6 491	4 150
Province de Luxembourg	-	-	-	9	6 507	4 035
Province de Namur	-	-	-	-	-	-
<b>3ème trimestre 2001</b>						
<b>BELGIQUE</b>	<b>22</b>	<b>5 685</b>	<b>3 525</b>	<b>312</b>	<b>194 304</b>	<b>121 550</b>
Rég. de Bruxelles-Capitale	-	-	-	-	-	-
Région flamande	9	2 325	1 441	184	113 781	71 166
Province d'Anvers	-	-	-	1	669	408
Province de Limbourg	1	260	161	11	6 516	4 082
Province de Flandre orientale	3	772	478	38	24 020	14 833
Province de Brabant Flamand	-	-	-	6	3 968	2 433
Province de Flandre occidentale	5	1 293	802	128	78 608	49 410
Région wallonne	13	3 360	2 084	128	80 523	50 384
Province de Brabant wallon	-	-	-	9	6 179	3 885
Province de Hainaut	13	3 360	2 084	86	51 264	32 049
Province de Liège	-	-	-	12	8 005	5 090
Province de Luxembourg	-	-	-	18	13 138	8 146
Province de Namur	-	-	-	3	1 937	1 214
<b>4ème trimestre 2001</b>						
<b>BELGIQUE</b>	<b>46</b>	<b>12 190</b>	<b>7 559</b>	<b>868</b>	<b>512 653</b>	<b>319 284</b>
Rég. de Bruxelles-Capitale	-	-	-	-	-	-
Région flamande	20	5 303	3 287	608	356 744	222 215
Province d'Anvers	1	266	165	23	13 802	8 564
Province de Limbourg	2	530	328	92	53 082	33 399
Province de Flandre orientale	5	1 328	823	238	142 713	88 247
Province de Brabant Flamand	1	265	164	63	38 573	23 990
Province de Flandre occidentale	11	2 914	1 807	192	108 574	68 015
Région wallonne	26	6 887	4 272	260	155 909	97 069
Province de Brabant wallon	-	-	-	14	8 631	5 449
Province de Hainaut	18	4 769	2 958	162	95 430	59 328
Province de Liège	8	2 118	1 314	26	13 129	8 321
Province de Luxembourg	-	-	-	34	23 665	14 672
Province de Namur	-	-	-	24	15 054	9 299
<b>L'année 2001</b>						
<b>BELGIQUE</b>	<b>134</b>	<b>34 313</b>	<b>21 275</b>	<b>2 291</b>	<b>1 419 212</b>	<b>885 324</b>
Rég. de Bruxelles-Capitale	-	-	-	-	-	-
Région flamande	70	17 851	11 066	1 603	990 273	617 571
Province d'Anvers	7	1 749	1 084	113	72 172	44 708
Province de Limbourg	9	2 266	1 404	196	119 933	75 013
Province de Flandre orientale	10	2 603	1 612	432	270 578	167 548
Province de Brabant Flamand	1	265	164	166	108 612	67 082
Province de Flandre occidentale	43	10 968	6 802	696	418 978	263 220
Région wallonne	64	16 462	10 209	688	428 939	267 753
Province de Brabant wallon	2	503	311	51	32 762	20 645
Province de Hainaut	53	13 599	8 434	471	287 600	179 124
Province de Liège	9	2 360	1 464	57	33 827	21 530
Province de Luxembourg	-	-	-	79	55 698	34 663
Province de Namur	-	-	-	30	19 052	11 791

## IV.- ANIMAUX ABATTUS - SOUMIS A L'EXPERTISE ET DECLARES PROPRES A LA CONSOMMATION

## 4. ABATTAGES DANS LES TUERIES PARTICULIERES (suite) NOMBRE ET POIDS (en kg) DES ANIMAUX ABATTUS

PERIODES ET PROVINCES	Porcs			Moutons et agneaux		
	Nombre	Poids vif	Poids abattu	Nombre	Poids vif	Poids abattu
1998	7 481	872 273	697 816	655	28 486	12 826
1999	6 715	785 630	628 510	636	26 930	13 470
2000	4 705	551 119	440 898	764	32 278	16 149
<b>1er trimestre 2001</b>						
<b>BELGIQUE</b>	<b>1 174</b>	<b>140 066</b>	<b>112 054</b>	<b>356</b>	<b>14 415</b>	<b>7 208</b>
Rég. de Bruxelles-Capitale	-	-	-	-	-	-
Région flamande	585	69 832	55 866	51	2 135	1 068
Province d'Anvers	28	3 346	2 677	-	-	-
Province de Limbourg	16	1 908	1 527	1	40	20
Province de Flandre orientale	238	28 420	22 736	4	170	85
Province de Brabant Flamand	36	4 288	3 430	1	45	23
Province de Flandre occidentale	267	31 870	25 496	45	1 880	940
Région wallonne	589	70 234	56 188	305	12 280	6 140
Province de Brabant wallon	-	-	-	10	400	200
Province de Hainaut	300	35 778	28 623	291	11 720	5 860
Province de Liège	257	30 652	24 522	-	-	-
Province de Luxembourg	-	-	-	4	160	80
Province de Namur	32	3 804	3 043	-	-	-
<b>2ème trimestre 2001</b>						
<b>BELGIQUE</b>	<b>818</b>	<b>95 941</b>	<b>76 751</b>	<b>23</b>	<b>934</b>	<b>468</b>
Rég. de Bruxelles-Capitale	-	-	-	-	-	-
Région flamande	466	54 662	43 728	18	727	364
Province d'Anvers	32	3 752	3 002	-	-	-
Province de Limbourg	10	1 174	939	-	-	-
Province de Flandre orientale	216	25 342	20 273	7	287	144
Province de Brabant Flamand	20	2 345	1 875	-	-	-
Province de Flandre occidentale	188	22 049	17 639	11	440	220
Région wallonne	352	41 279	33 023	5	207	104
Province de Brabant wallon	-	-	-	2	84	42
Province de Hainaut	107	12 537	10 030	3	123	62
Province de Liège	245	28 742	22 893	-	-	-
Province de Luxembourg	-	-	-	-	-	-
Province de Namur	-	-	-	-	-	-
<b>3ème trimestre 2001</b>						
<b>BELGIQUE</b>	<b>891</b>	<b>102 549</b>	<b>82 037</b>	<b>110</b>	<b>4 400</b>	<b>2 200</b>
Rég. de Bruxelles-Capitale	-	-	-	-	-	-
Région flamande	433	49 838	39 868	63	2 520	1 260
Province d'Anvers	-	-	-	-	-	-
Province de Limbourg	6	700	560	-	-	-
Province de Flandre orientale	230	26 457	21 164	40	1 600	800
Province de Brabant Flamand	6	680	544	4	160	80
Province de Flandre occidentale	191	22 001	17 600	19	760	380
Région wallonne	458	52 711	42 169	47	1 880	940
Province de Brabant wallon	-	-	-	-	-	-
Province de Hainaut	215	24 800	19 841	33	1 320	660
Province de Liège	243	27 911	22 328	10	400	200
Province de Luxembourg	-	-	-	4	160	80
Province de Namur	-	-	-	-	-	-
<b>4ème trimestre 2001</b>						
<b>BELGIQUE</b>	<b>1 149</b>	<b>136 731</b>	<b>109 381</b>	<b>240</b>	<b>9 690</b>	<b>4 847</b>
Rég. de Bruxelles-Capitale	-	-	-	-	-	-
Région flamande	584	69 496	55 591	170	6 864	3 433
Province d'Anvers	9	1 071	857	-	-	-
Province de Limbourg	14	1 666	1 332	3	120	60
Province de Flandre orientale	323	38 437	30 749	110	4 443	2 222
Province de Brabant Flamand	24	2 856	2 283	6	244	122
Province de Flandre occidentale	214	25 466	20 370	51	2 057	1 029
Région wallonne	565	67 235	53 790	70	2 826	1 414
Province de Brabant wallon	-	-	-	-	-	-
Province de Hainaut	301	35 819	28 657	60	2 421	1 211
Province de Liège	247	29 393	23 515	4	163	82
Province de Luxembourg	15	1 785	1 428	6	242	121
Province de Namur	2	238	190	-	-	-
<b>L' année 2001</b>						
<b>BELGIQUE</b>	<b>4 032</b>	<b>475 287</b>	<b>380 223</b>	<b>729</b>	<b>29 439</b>	<b>14 723</b>
Rég. de Bruxelles-Capitale	-	-	-	-	-	-
Région flamande	2 068	243 828	195 053	302	12 246	6 125
Province d'Anvers	69	8 169	6 536	-	-	-
Province de Limbourg	46	5 448	4 358	4	160	80
Province de Flandre orientale	1 007	118 656	94 922	161	6 500	3 251
Province de Brabant Flamand	86	10 169	8 132	11	449	225
Province de Flandre occidentale	860	101 386	81 105	126	5 137	2 569
Région wallonne	1 964	231 459	185 170	427	17 193	8 598
Province de Brabant wallon	-	-	-	12	484	242
Province de Hainaut	923	108 934	87 151	387	15 584	7 793
Province de Liège	992	116 698	93 358	14	563	282
Province de Luxembourg	15	1 785	1 428	14	562	281
Province de Namur	34	4 042	3 233	-	-	-

## IV.- ANIMAUX ABATTUS - SOUMIS A L'EXPERTISE ET DECLARES PROPRES A LA CONSOMMATION

## 4. ABATTAGES DANS LES TUERIES PARTICULIERES (suite) NOMBRE ET POIDS (en kg) DES ANIMAUX ABATTUS

PERIODES ET PROVINCES	Chèvres et chevreaux			Poulains		
	Nombre	Poids vif	Poids abattu	Nombre	Poids vif	Poids abattu
1998	5	230	99	8	2 245	1 346
1999	5	230	115	5	1 357	814
2000	2	75	38	3	764	459
<b>1er trimestre 2001</b>						
<b>BELGIQUE</b>	<b>1</b>	<b>40</b>	<b>20</b>	<b>1</b>	<b>253</b>	<b>152</b>
Rég. de Bruxelles-Capitale	-	-	-	-	-	-
Région flamande	-	-	-	-	-	-
Province d'Anvers	-	-	-	-	-	-
Province de Limbourg	-	-	-	-	-	-
Province de Flandre orientale	-	-	-	-	-	-
Province de Brabant Flamand	-	-	-	-	-	-
Province de Flandre occidentale	-	-	-	-	-	-
Région wallonne	1	40	20	1	253	152
Province de Brabant wallon	-	-	-	-	-	-
Province de Hainaut	1	40	20	1	253	152
Province de Liège	-	-	-	-	-	-
Province de Luxembourg	-	-	-	-	-	-
Province de Namur	-	-	-	-	-	-
<b>2ème trimestre 2001</b>						
<b>BELGIQUE</b>	<b>-</b>	<b>-</b>	<b>-</b>	<b>1</b>	<b>219</b>	<b>131</b>
Rég. de Bruxelles-Capitale	-	-	-	-	-	-
Région flamande	-	-	-	1	219	131
Province d'Anvers	-	-	-	-	-	-
Province de Limbourg	-	-	-	-	-	-
Province de Flandre orientale	-	-	-	1	219	131
Province de Brabant Flamand	-	-	-	-	-	-
Province de Flandre occidentale	-	-	-	-	-	-
Région wallonne	-	-	-	-	-	-
Province de Brabant wallon	-	-	-	-	-	-
Province de Hainaut	-	-	-	-	-	-
Province de Liège	-	-	-	-	-	-
Province de Luxembourg	-	-	-	-	-	-
Province de Namur	-	-	-	-	-	-
<b>3ème trimestre 2001</b>						
<b>BELGIQUE</b>	<b>1</b>	<b>40</b>	<b>20</b>	<b>1</b>	<b>264</b>	<b>158</b>
Rég. de Bruxelles-Capitale	-	-	-	-	-	-
Région flamande	1	40	20	1	264	158
Province d'Anvers	-	-	-	-	-	-
Province de Limbourg	-	-	-	-	-	-
Province de Flandre orientale	-	-	-	1	264	158
Province de Brabant Flamand	-	-	-	-	-	-
Province de Flandre occidentale	1	40	20	-	-	-
Région wallonne	-	-	-	-	-	-
Province de Brabant wallon	-	-	-	-	-	-
Province de Hainaut	-	-	-	-	-	-
Province de Liège	-	-	-	-	-	-
Province de Luxembourg	-	-	-	-	-	-
Province de Namur	-	-	-	-	-	-
<b>4ème trimestre 2001</b>						
<b>BELGIQUE</b>	<b>2</b>	<b>80</b>	<b>40</b>	<b>5</b>	<b>1 267</b>	<b>760</b>
Rég. de Bruxelles-Capitale	-	-	-	-	-	-
Région flamande	2	80	40	2	514	308
Province d'Anvers	-	-	-	-	-	-
Province de Limbourg	-	-	-	-	-	-
Province de Flandre orientale	2	80	40	1	275	165
Province de Brabant Flamand	-	-	-	-	-	-
Province de Flandre occidentale	-	-	-	1	239	143
Région wallonne	-	-	-	3	753	452
Province de Brabant wallon	-	-	-	-	-	-
Province de Hainaut	-	-	-	2	478	287
Province de Liège	-	-	-	1	275	165
Province de Luxembourg	-	-	-	-	-	-
Province de Namur	-	-	-	-	-	-
<b>L'année 2001</b>						
<b>BELGIQUE</b>	<b>4</b>	<b>160</b>	<b>80</b>	<b>8</b>	<b>2 003</b>	<b>1 201</b>
Rég. de Bruxelles-Capitale	-	-	-	-	-	-
Région flamande	3	120	60	4	997	597
Province d'Anvers	-	-	-	-	-	-
Province de Limbourg	-	-	-	-	-	-
Province de Flandre orientale	2	80	40	3	758	454
Province de Brabant Flamand	-	-	-	-	-	-
Province de Flandre occidentale	1	40	20	1	239	143
Région wallonne	1	40	20	4	1 006	604
Province de Brabant wallon	-	-	-	-	-	-
Province de Hainaut	1	40	20	3	731	439
Province de Liège	-	-	-	1	275	165
Province de Luxembourg	-	-	-	-	-	-
Province de Namur	-	-	-	-	-	-

## IV.- ANIMAUX ABATTUS - SOUMIS A L'EXPERTISE ET DECLARES PROPRES A LA CONSOMMATION

## 4. ABATTAGES DANS LES TUERIES PARTICULIERES (suite) NOMBRE ET POIDS (en kg) DES ANIMAUX ABATTUS

PERIODES ET PROVINCES	Autres chevaux			Ensemble de tous les animaux		
	Nombre	Poids vif	Poids abattu	Nombre	Poids vif	Poids abattu
1998	6	2 931	1 758	11 489	2 940 704	1 972 771
1999	8	4 071	2 441	10 277	2 648 802	1 790 290
2000	25	12 085	7 250	7 880	2 085 395	1 394 948
<b>1er trimestre 2001</b>						
<b>BELGIQUE</b>	<b>4</b>	<b>1 952</b>	<b>1 172</b>	<b>2 238</b>	<b>607 785</b>	<b>401 851</b>
Rég. de Bruxelles-Capitale	-	-	-	-	-	-
Région flamande	4	1 952	1 172	1 151	403 132	263 297
Province d'Anvers	-	-	-	89	43 829	27 677
Province de Limbourg	-	-	-	96	53 720	33 666
Province de Flandre orientale	2	976	586	362	108 062	72 219
Province de Brabant Flamand	1	488	293	90	41 066	26 047
Province de Flandre occidentale	1	488	293	514	156 455	103 688
Région wallonne	-	-	-	1 087	204 653	138 554
Province de Brabant wallon	-	-	-	31	13 600	8 511
Province de Hainaut	-	-	-	733	135 786	89 341
Province de Liège	-	-	-	266	36 854	28 491
Province de Luxembourg	-	-	-	22	12 548	7 890
Province de Namur	-	-	-	35	5 865	4 321
<b>2ème trimestre 2001</b>						
<b>BELGIQUE</b>	<b>2</b>	<b>969</b>	<b>581</b>	<b>1 253</b>	<b>359 259</b>	<b>241 176</b>
Rég. de Bruxelles-Capitale	-	-	-	-	-	-
Région flamande	2	969	581	787	247 112	163 803
Province d'Anvers	-	-	-	60	20 970	13 738
Province de Limbourg	-	-	-	24	9 737	6 352
Province de Flandre orientale	-	-	-	262	51 197	36 204
Province de Brabant Flamand	-	-	-	65	32 171	20 233
Province de Flandre occidentale	2	969	581	376	133 037	87 276
Région wallonne	-	-	-	466	112 147	77 373
Province de Brabant wallon	-	-	-	9	4 836	3 042
Province de Hainaut	-	-	-	193	65 571	43 153
Province de Liège	-	-	-	255	35 233	27 143
Province de Luxembourg	-	-	-	9	6 507	4 035
Province de Namur	-	-	-	-	-	-
<b>3ème trimestre 2001</b>						
<b>BELGIQUE</b>	-	-	-	<b>1 315</b>	<b>301 557</b>	<b>205 965</b>
Rég. de Bruxelles-Capitale	-	-	-	-	-	-
Région flamande	-	-	-	682	166 443	112 472
Province d'Anvers	-	-	-	1	669	408
Province de Limbourg	-	-	-	17	7 216	4 642
Province de Flandre orientale	-	-	-	309	52 341	36 955
Province de Brabant Flamand	-	-	-	16	4 808	3 057
Province de Flandre occidentale	-	-	-	339	101 409	67 410
Région wallonne	-	-	-	633	135 114	93 493
Province de Brabant wallon	-	-	-	9	6 179	3 885
Province de Hainaut	-	-	-	334	77 384	52 550
Province de Liège	-	-	-	265	36 316	27 618
Province de Luxembourg	-	-	-	22	13 298	8 226
Province de Namur	-	-	-	3	1 937	1 214
<b>4ème trimestre 2001</b>						
<b>BELGIQUE</b>	<b>3</b>	<b>1 464</b>	<b>879</b>	<b>2 267</b>	<b>661 885</b>	<b>435 191</b>
Rég. de Bruxelles-Capitale	-	-	-	-	-	-
Région flamande	3	1 464	879	1 369	435 162	282 466
Province d'Anvers	-	-	-	32	14 873	9 421
Province de Limbourg	-	-	-	109	54 868	34 791
Province de Flandre orientale	2	976	586	676	186 924	122 009
Province de Brabant Flamand	1	488	293	94	42 161	26 688
Province de Flandre occidentale	-	-	-	458	136 336	89 557
Région wallonne	-	-	-	898	226 723	152 725
Province de Brabant wallon	-	-	-	14	8 631	5 449
Province de Hainaut	-	-	-	525	134 148	89 483
Province de Liège	-	-	-	278	42 960	32 083
Province de Luxembourg	-	-	-	55	25 692	16 221
Province de Namur	-	-	-	26	15 292	9 489
<b>L'année 2001</b>						
<b>BELGIQUE</b>	<b>9</b>	<b>4 385</b>	<b>2 632</b>	<b>7 073</b>	<b>1 930 486</b>	<b>1 284 183</b>
Rég. de Bruxelles-Capitale	-	-	-	-	-	-
Région flamande	9	4 385	2 632	3 989	1 251 849	822 038
Province d'Anvers	-	-	-	182	80 341	51 244
Province de Limbourg	-	-	-	246	125 541	79 451
Province de Flandre orientale	4	1 952	1 172	1 609	398 524	267 387
Province de Brabant Flamand	2	976	586	265	120 206	76 025
Province de Flandre occidentale	3	1 457	874	1 687	527 237	347 931
Région wallonne	-	-	-	3 084	678 637	462 145
Province de Brabant wallon	-	-	-	63	33 246	20 887
Province de Hainaut	-	-	-	1 785	412 889	274 527
Province de Liège	-	-	-	1 064	151 363	115 335
Province de Luxembourg	-	-	-	108	58 045	36 372
Province de Namur	-	-	-	64	23 094	15 024

## IV.- ANIMAUX ABATTUS - SOUMIS A L'EXPERTISE ET DECLARES PROPRES A LA CONSOMMATION

## 5. ABATTAGES DE NECESSITE - NOMBRE ET POIDS (en kg) DES ANIMAUX ABATTUS

PERIODES ET PROVINCES	Boeufs			Taureaux		
	Nombre	Poids vif	Poids abattu	Nombre	Poids vif	Poids abattu
1998	83	51 016	31 628	737	499 918	314 941
1999	38	24 126	14 958	451	311 792	199 547
2000	17	12 049	7 471	517	354 313	226 768
<b>1er trimestre 2001</b>						
<b>BELGIQUE</b>	<b>10</b>	<b>7 038</b>	<b>4 364</b>	<b>90</b>	<b>61 914</b>	<b>39 630</b>
Rég. de Bruxelles-Capitale	-	-	-	2	1 379	883
Région flamande	-	-	-	65	44 709	28 616
Province d'Anvers	-	-	-	8	5 472	3 503
Province de Limbourg	-	-	-	3	2 063	1 321
Province de Flandre orientale	-	-	-	21	14 490	9 273
Province de Brabant Flamand	-	-	-	-	-	-
Province de Flandre occidentale	-	-	-	33	22 684	14 519
Région wallonne	10	7 038	4 364	23	15 826	10 131
Province de Brabant wallon	-	-	-	-	-	-
Province de Hainaut	10	7 038	4 364	11	7 590	4 860
Province de Liège	-	-	-	9	6 182	3 957
Province de Luxembourg	-	-	-	-	-	-
Province de Namur	-	-	-	3	2 054	1 314
<b>2ème trimestre 2001</b>						
<b>BELGIQUE</b>	<b>3</b>	<b>2 169</b>	<b>1 345</b>	<b>159</b>	<b>110 492</b>	<b>70 719</b>
Rég. de Bruxelles-Capitale	-	-	-	2	1 381	884
Région flamande	-	-	-	119	82 697	52 928
Province d'Anvers	-	-	-	7	4 849	3 103
Province de Limbourg	-	-	-	16	11 097	7 103
Province de Flandre orientale	-	-	-	39	27 098	17 344
Province de Brabant Flamand	-	-	-	-	-	-
Province de Flandre occidentale	-	-	-	57	39 653	25 378
Région wallonne	3	2 169	1 345	38	26 414	16 907
Province de Brabant wallon	-	-	-	-	-	-
Province de Hainaut	3	2 169	1 345	17	11 809	7 559
Province de Liège	-	-	-	10	6 974	4 464
Province de Luxembourg	-	-	-	1	702	449
Province de Namur	-	-	-	10	6 929	4 435
<b>3ème trimestre 2001</b>						
<b>BELGIQUE</b>	<b>3</b>	<b>2 203</b>	<b>1 366</b>	<b>127</b>	<b>86 296</b>	<b>55 221</b>
Rég. de Bruxelles-Capitale	-	-	-	-	-	-
Région flamande	-	-	-	93	63 211	40 451
Province d'Anvers	-	-	-	15	10 209	6 533
Province de Limbourg	-	-	-	13	8 847	5 661
Province de Flandre orientale	-	-	-	27	18 335	11 734
Province de Brabant Flamand	-	-	-	3	2 022	1 294
Province de Flandre occidentale	-	-	-	35	23 798	15 229
Région wallonne	3	2 203	1 366	34	23 085	14 770
Province de Brabant wallon	-	-	-	-	-	-
Province de Hainaut	3	2 203	1 366	20	13 571	8 683
Province de Liège	-	-	-	4	2 705	1 730
Province de Luxembourg	-	-	-	3	2 048	1 310
Province de Namur	-	-	-	7	4 761	3 047
<b>4ème trimestre 2001</b>						
<b>BELGIQUE</b>	<b>8</b>	<b>5 606</b>	<b>3 476</b>	<b>135</b>	<b>86 795</b>	<b>55 549</b>
Rég. de Bruxelles-Capitale	-	-	-	-	-	-
Région flamande	-	-	-	107	68 715	43 976
Province d'Anvers	-	-	-	16	10 270	6 572
Province de Limbourg	-	-	-	7	4 483	2 869
Province de Flandre orientale	-	-	-	22	14 136	9 047
Province de Brabant Flamand	-	-	-	-	-	-
Province de Flandre occidentale	-	-	-	62	39 826	25 488
Région wallonne	8	5 606	3 476	28	18 080	11 573
Province de Brabant wallon	-	-	-	-	-	-
Province de Hainaut	8	5 606	3 476	15	9 679	6 196
Province de Liège	-	-	-	8	5 162	3 304
Province de Luxembourg	-	-	-	3	1 945	1 245
Province de Namur	-	-	-	2	1 294	828
<b>L'année 2001</b>						
<b>BELGIQUE</b>	<b>24</b>	<b>17 016</b>	<b>10 551</b>	<b>511</b>	<b>345 497</b>	<b>221 119</b>
Rég. de Bruxelles-Capitale	-	-	-	4	2 760	1 767
Région flamande	-	-	-	384	259 332	165 971
Province d'Anvers	-	-	-	46	30 800	19 711
Province de Limbourg	-	-	-	39	26 490	16 954
Province de Flandre orientale	-	-	-	109	74 059	47 398
Province de Brabant Flamand	-	-	-	3	2 022	1 294
Province de Flandre occidentale	-	-	-	187	125 961	80 614
Région wallonne	24	17 016	10 551	123	83 405	53 381
Province de Brabant wallon	-	-	-	-	-	-
Province de Hainaut	24	17 016	10 551	63	42 649	27 298
Province de Liège	-	-	-	31	21 023	13 455
Province de Luxembourg	-	-	-	7	4 695	3 004
Province de Namur	-	-	-	22	15 038	9 624

## IV.- ANIMAUX ABATTUS - SOUMIS A L'EXPERTISE ET DECLARES PROPRES A LA CONSOMMATION

## 5. ABATTAGES DE NECESSITE (suite) - NOMBRE ET POIDS (en kg) DES ANIMAUX ABATTUS

PERIODES ET PROVINCES	Vaches			Génisses		
	Nombre	Poids vif	Poids abattu	Nombre	Poids vif	Poids abattu
1998	1 384	907 364	544 415	312	194 246	122 381
1999	728	486 741	296 913	160	101 907	64 201
2000	977	644 254	393 005	141	88 365	55 675
<b>1er trimestre 2001</b>						
<b>BELGIQUE</b>	<b>174</b>	<b>122 060</b>	<b>74 460</b>	<b>26</b>	<b>16 298</b>	<b>10 267</b>
Rég. de Bruxelles-Capitale	3	2 079	1 269	-	-	-
Région flamande	145	101 708	62 043	11	6 876	4 332
Province d'Anvers	44	30 751	18 759	-	-	-
Province de Limbourg	15	10 555	6 439	3	1 876	1 182
Province de Flandre orientale	42	29 545	18 022	3	1 883	1 186
Province de Brabant Flamand	-	-	-	-	-	-
Province de Flandre occidentale	44	30 857	18 823	5	3 117	1 964
Région wallonne	26	18 273	11 148	15	9 422	5 935
Province de Brabant wallon	-	-	-	-	-	-
Province de Hainaut	8	5 569	3 397	13	8 164	5 143
Province de Liège	2	1 420	866	1	629	396
Province de Luxembourg	1	726	443	-	-	-
Province de Namur	15	10 558	6 442	1	629	396
<b>2ème trimestre 2001</b>						
<b>BELGIQUE</b>	<b>228</b>	<b>152 210</b>	<b>92 839</b>	<b>34</b>	<b>21 169</b>	<b>13 334</b>
Rég. de Bruxelles-Capitale	1	663	404	-	-	-
Région flamande	210	140 231	85 536	21	13 076	8 236
Province d'Anvers	42	28 085	17 130	-	-	-
Province de Limbourg	18	12 005	7 323	3	1 867	1 176
Province de Flandre orientale	78	52 006	31 723	7	4 359	2 746
Province de Brabant Flamand	-	-	-	-	-	-
Province de Flandre occidentale	72	48 135	29 360	11	6 850	4 314
Région wallonne	17	11 316	6 899	13	8 093	5 098
Province de Brabant wallon	-	-	-	-	-	-
Province de Hainaut	7	4 653	2 837	11	6 848	4 314
Province de Liège	5	3 337	2 034	1	621	391
Province de Luxembourg	-	-	-	-	-	-
Province de Namur	5	3 326	2 028	1	624	393
<b>3ème trimestre 2001</b>						
<b>BELGIQUE</b>	<b>195</b>	<b>128 951</b>	<b>78 660</b>	<b>24</b>	<b>14 640</b>	<b>9 227</b>
Rég. de Bruxelles-Capitale	1	641	391	-	-	-
Région flamande	168	111 020	67 722	18	11 024	6 948
Province d'Anvers	36	23 747	14 486	-	-	-
Province de Limbourg	14	9 179	5 599	2	1 236	779
Province de Flandre orientale	49	32 489	19 818	8	4 894	3 084
Province de Brabant Flamand	-	-	-	-	-	-
Province de Flandre occidentale	69	45 605	27 819	8	4 894	3 085
Région wallonne	26	17 290	10 547	6	3 616	2 279
Province de Brabant wallon	-	-	-	-	-	-
Province de Hainaut	15	9 938	6 062	2	1 215	766
Province de Liège	2	1 341	818	-	-	-
Province de Luxembourg	-	-	-	3	1 779	1 121
Province de Namur	9	6 011	3 667	1	622	392
<b>4ème trimestre 2001</b>						
<b>BELGIQUE</b>	<b>213</b>	<b>133 057</b>	<b>81 168</b>	<b>19</b>	<b>10 672</b>	<b>6 724</b>
Rég. de Bruxelles-Capitale	3	1 859	1 134	-	-	-
Région flamande	191	119 370	72 818	11	6 180	3 894
Province d'Anvers	59	36 942	22 535	-	-	-
Province de Limbourg	15	9 362	5 711	-	-	-
Province de Flandre orientale	38	23 823	14 534	5	2 812	1 772
Province de Brabant Flamand	-	-	-	-	-	-
Province de Flandre occidentale	79	49 243	30 038	6	3 368	2 122
Région wallonne	19	11 828	7 216	8	4 492	2 830
Province de Brabant wallon	-	-	-	-	-	-
Province de Hainaut	6	3 689	2 250	6	3 356	2 114
Province de Liège	2	1 249	762	-	-	-
Province de Luxembourg	3	1 904	1 162	2	1 136	716
Province de Namur	8	4 986	3 042	-	-	-
<b>L'année 2001</b>						
<b>BELGIQUE</b>	<b>810</b>	<b>536 278</b>	<b>327 127</b>	<b>103</b>	<b>62 779</b>	<b>39 552</b>
Rég. de Bruxelles-Capitale	8	5 242	3 198	-	-	-
Région flamande	714	472 329	288 119	61	37 156	23 410
Province d'Anvers	181	119 525	72 910	-	-	-
Province de Limbourg	62	41 101	25 072	8	4 979	3 137
Province de Flandre orientale	207	137 863	84 097	23	13 948	8 788
Province de Brabant Flamand	-	-	-	-	-	-
Province de Flandre occidentale	264	173 840	106 040	30	18 229	11 485
Région wallonne	88	58 707	35 810	42	25 623	16 142
Province de Brabant wallon	-	-	-	-	-	-
Province de Hainaut	36	23 849	14 546	32	19 583	12 337
Province de Liège	11	7 347	4 480	2	1 250	787
Province de Luxembourg	4	2 630	1 605	5	2 915	1 837
Province de Namur	37	24 881	15 179	3	1 875	1 181

## IV.- ANIMAUX ABATTUS - SOUMIS A L'EXPERTISE ET DECLARES PROPRES A LA CONSOMMATION

## 5. ABATTAGES DE NECESSITE (suite) - NOMBRE ET POIDS (en kg) DES ANIMAUX ABATTUS

PERIODES ET PROVINCES	Veaux			Ensemble des bovidés		
	Nombre	Poids vif	Poids abattu	Nombre	Poids vif	Poids abattu
1998	313	75 282	46 665	2 829	1 727 826	1 060 030
1999	399	104 411	64 729	1 776	1 028 977	640 348
2000	412	106 505	66 031	2 064	1 205 486	748 950
<b>1er trimestre 2001</b>						
<b>BELGIQUE</b>	<b>104</b>	<b>26 297</b>	<b>16 300</b>	<b>404</b>	<b>233 607</b>	<b>145 021</b>
Rég. de Bruxelles-Capitale	-	-	-	5	3 458	2 152
<b>Région flamande</b>	<b>85</b>	<b>21 502</b>	<b>13 328</b>	<b>306</b>	<b>174 795</b>	<b>108 319</b>
Province d'Anvers	43	10 882	6 747	95	47 105	29 009
Province de Limbourg	25	6 307	3 908	46	20 801	12 850
Province de Flandre orientale	4	1 024	635	70	46 942	29 116
Province de Brabant Flamand	-	-	-	-	-	-
Province de Flandre occidentale	13	3 289	2 038	95	59 947	37 344
<b>Région wallonne</b>	<b>19</b>	<b>4 795</b>	<b>2 972</b>	<b>93</b>	<b>55 354</b>	<b>34 550</b>
Province de Brabant wallon	-	-	-	-	-	-
Province de Hainaut	12	3 036	1 882	54	31 397	19 646
Province de Liège	-	-	-	12	8 231	5 219
Province de Luxembourg	-	-	-	1	726	443
Province de Namur	7	1 759	1 090	26	15 000	9 242
<b>2ème trimestre 2001</b>						
<b>BELGIQUE</b>	<b>120</b>	<b>29 222</b>	<b>18 116</b>	<b>544</b>	<b>315 262</b>	<b>196 353</b>
Rég. de Bruxelles-Capitale	-	-	-	3	2 044	1 288
<b>Région flamande</b>	<b>109</b>	<b>26 550</b>	<b>16 461</b>	<b>459</b>	<b>262 554</b>	<b>163 161</b>
Province d'Anvers	64	15 587	9 665	113	48 521	29 898
Province de Limbourg	31	7 546	4 678	68	32 515	20 280
Province de Flandre orientale	7	1 699	1 053	131	85 162	52 866
Province de Brabant Flamand	-	-	-	-	-	-
Province de Flandre occidentale	7	1 718	1 065	147	96 356	60 117
<b>Région wallonne</b>	<b>11</b>	<b>2 672</b>	<b>1 655</b>	<b>82</b>	<b>50 664</b>	<b>31 904</b>
Province de Brabant wallon	-	-	-	-	-	-
Province de Hainaut	6	1 456	902	44	26 935	16 957
Province de Liège	-	-	-	16	10 932	6 889
Province de Luxembourg	1	241	149	2	943	598
Province de Namur	4	975	604	20	11 854	7 460
<b>3ème trimestre 2001</b>						
<b>BELGIQUE</b>	<b>53</b>	<b>13 681</b>	<b>8 480</b>	<b>402</b>	<b>245 771</b>	<b>152 954</b>
Rég. de Bruxelles-Capitale	-	-	-	1	641	391
<b>Région flamande</b>	<b>37</b>	<b>9 557</b>	<b>5 925</b>	<b>316</b>	<b>194 812</b>	<b>121 046</b>
Province d'Anvers	10	2 590	1 605	61	36 546	22 624
Province de Limbourg	10	2 578	1 598	39	21 840	13 637
Province de Flandre orientale	3	768	476	87	56 486	35 112
Province de Brabant Flamand	1	259	161	4	2 281	1 455
Province de Flandre occidentale	13	3 362	2 085	125	77 659	48 218
<b>Région wallonne</b>	<b>16</b>	<b>4 124</b>	<b>2 555</b>	<b>85</b>	<b>50 318</b>	<b>31 517</b>
Province de Brabant wallon	-	-	-	-	-	-
Province de Hainaut	7	1 800	1 115	47	28 727	17 992
Province de Liège	-	-	-	6	4 046	2 548
Province de Luxembourg	3	772	478	9	4 599	2 909
Province de Namur	6	1 552	962	23	12 946	8 068
<b>4ème trimestre 2001</b>						
<b>BELGIQUE</b>	<b>47</b>	<b>12 454</b>	<b>7 724</b>	<b>422</b>	<b>248 584</b>	<b>154 641</b>
Rég. de Bruxelles-Capitale	-	-	-	3	1 859	1 134
<b>Région flamande</b>	<b>32</b>	<b>8 482</b>	<b>5 260</b>	<b>341</b>	<b>202 747</b>	<b>125 948</b>
Province d'Anvers	6	1 588	985	81	48 800	30 092
Province de Limbourg	9	2 385	1 479	31	16 230	10 059
Province de Flandre orientale	2	532	330	67	41 303	25 683
Province de Brabant Flamand	-	-	-	-	-	-
Province de Flandre occidentale	15	3 977	2 466	162	96 414	60 114
<b>Région wallonne</b>	<b>15</b>	<b>3 972</b>	<b>2 464</b>	<b>78</b>	<b>43 978</b>	<b>27 559</b>
Province de Brabant wallon	-	-	-	-	-	-
Province de Hainaut	6	1 588	985	41	23 918	15 021
Province de Liège	1	265	164	11	6 676	4 230
Province de Luxembourg	1	264	164	9	5 249	3 287
Province de Namur	7	1 855	1 151	17	8 135	5 021
<b>L'année 2001</b>						
<b>BELGIQUE</b>	<b>324</b>	<b>81 654</b>	<b>50 620</b>	<b>1 772</b>	<b>1 043 224</b>	<b>648 969</b>
Rég. de Bruxelles-Capitale	-	-	-	12	8 002	4 965
<b>Région flamande</b>	<b>263</b>	<b>66 081</b>	<b>40 974</b>	<b>1 422</b>	<b>834 908</b>	<b>518 474</b>
Province d'Anvers	123	30 647	19 002	350	180 972	111 623
Province de Limbourg	75	18 816	11 663	184	91 386	56 826
Province de Flandre orientale	16	4 023	2 494	355	229 893	142 777
Province de Brabant Flamand	1	259	161	4	2 281	1 455
Province de Flandre occidentale	48	12 346	7 654	529	330 376	205 793
<b>Région wallonne</b>	<b>61</b>	<b>15 563</b>	<b>9 646</b>	<b>338</b>	<b>200 314</b>	<b>125 530</b>
Province de Brabant wallon	-	-	-	-	-	-
Province de Hainaut	31	7 880	4 884	186	110 977	69 616
Province de Liège	1	265	164	45	29 885	18 886
Province de Luxembourg	5	1 277	791	21	11 517	7 237
Province de Namur	24	6 141	3 807	86	47 935	29 791

## IV.- ANIMAUX ABATTUS - SOUMIS A L'EXPERTISE ET DECLARES PROPRES A LA CONSOMMATION

## 5. ABATTAGES DE NECESSITE (suite) - NOMBRE ET POIDS (en kg) DES ANIMAUX ABATTUS

PERIODES ET PROVINCES	Porcs			Moutons et agneaux		
	Nombre	Poids vif	Poids abattu	Nombre	Poids vif	Poids abattu
1998	87	10 131	8 104	-	-	-
1999	73	8 689	6 951	2	88	44
2000	-	-	-	5	208	104
<b>1er trimestre 2001</b>						
<b>BELGIQUE</b>	-	-	-	-	-	-
<b>Rég. de Bruxelles-Capitale</b>	-	-	-	-	-	-
<b>Région flamande</b>	-	-	-	-	-	-
Province d'Anvers	-	-	-	-	-	-
Province de Limbourg	-	-	-	-	-	-
Province de Flandre orientale	-	-	-	-	-	-
Province de Brabant Flamand	-	-	-	-	-	-
Province de Flandre occidentale	-	-	-	-	-	-
<b>Région wallonne</b>	-	-	-	-	-	-
Province de Brabant wallon	-	-	-	-	-	-
Province de Hainaut	-	-	-	-	-	-
Province de Liège	-	-	-	-	-	-
Province de Luxembourg	-	-	-	-	-	-
Province de Namur	-	-	-	-	-	-
<b>2ème trimestre 2001</b>						
<b>BELGIQUE</b>	-	-	-	-	-	-
<b>Rég. de Bruxelles-Capitale</b>	-	-	-	-	-	-
<b>Région flamande</b>	-	-	-	-	-	-
Province d'Anvers	-	-	-	-	-	-
Province de Limbourg	-	-	-	-	-	-
Province de Flandre orientale	-	-	-	-	-	-
Province de Brabant Flamand	-	-	-	-	-	-
Province de Flandre occidentale	-	-	-	-	-	-
<b>Région wallonne</b>	-	-	-	-	-	-
Province de Brabant wallon	-	-	-	-	-	-
Province de Hainaut	-	-	-	-	-	-
Province de Liège	-	-	-	-	-	-
Province de Luxembourg	-	-	-	-	-	-
Province de Namur	-	-	-	-	-	-
<b>3ème trimestre 2001</b>						
<b>BELGIQUE</b>	-	-	-	-	-	-
<b>Rég. de Bruxelles-Capitale</b>	-	-	-	-	-	-
<b>Région flamande</b>	-	-	-	-	-	-
Province d'Anvers	-	-	-	-	-	-
Province de Limbourg	-	-	-	-	-	-
Province de Flandre orientale	-	-	-	-	-	-
Province de Brabant Flamand	-	-	-	-	-	-
Province de Flandre occidentale	-	-	-	-	-	-
<b>Région wallonne</b>	-	-	-	-	-	-
Province de Brabant wallon	-	-	-	-	-	-
Province de Hainaut	-	-	-	-	-	-
Province de Liège	-	-	-	-	-	-
Province de Luxembourg	-	-	-	-	-	-
Province de Namur	-	-	-	-	-	-
<b>4ème trimestre 2001</b>						
<b>BELGIQUE</b>	-	-	-	1	40	20
<b>Rég. de Bruxelles-Capitale</b>	-	-	-	-	-	-
<b>Région flamande</b>	-	-	-	1	40	20
Province d'Anvers	-	-	-	-	-	-
Province de Limbourg	-	-	-	-	-	-
Province de Flandre orientale	-	-	-	-	-	-
Province de Brabant Flamand	-	-	-	-	-	-
Province de Flandre occidentale	-	-	-	1	40	20
<b>Région wallonne</b>	-	-	-	-	-	-
Province de Brabant wallon	-	-	-	-	-	-
Province de Hainaut	-	-	-	-	-	-
Province de Liège	-	-	-	-	-	-
Province de Luxembourg	-	-	-	-	-	-
Province de Namur	-	-	-	-	-	-
<b>L' année 2001</b>						
<b>BELGIQUE</b>	-	-	-	1	40	20
<b>Rég. de Bruxelles-Capitale</b>	-	-	-	-	-	-
<b>Région flamande</b>	-	-	-	1	40	20
Province d'Anvers	-	-	-	-	-	-
Province de Limbourg	-	-	-	-	-	-
Province de Flandre orientale	-	-	-	-	-	-
Province de Brabant Flamand	-	-	-	-	-	-
Province de Flandre occidentale	-	-	-	1	40	20
<b>Région wallonne</b>	-	-	-	-	-	-
Province de Brabant wallon	-	-	-	-	-	-
Province de Hainaut	-	-	-	-	-	-
Province de Liège	-	-	-	-	-	-
Province de Luxembourg	-	-	-	-	-	-
Province de Namur	-	-	-	-	-	-



## IV.- ANIMAUX ABATTUS - SOUMIS A L'EXPERTISE ET DECLARES PROPRES A LA CONSOMMATION

## 5. ABATTAGES DE NECESSITE (suite) - NOMBRE ET POIDS (en kg) DES ANIMAUX ABATTUS

PERIODES ET PROVINCES	Chèvres et chevreaux			Poulains		
	Nombre	Poids vif	Poids abattu	Nombre	Poids vif	Poids abattu
1998	1	52	22	14	4 019	2 412
1999	-	-	-	1	262	157
2000	-	-	-	-	-	-
<b>1er trimestre 2001</b>						
<b>BELGIQUE</b>	-	-	-	-	-	-
Rég. de Bruxelles-Capitale	-	-	-	-	-	-
Région flamande	-	-	-	-	-	-
Province d'Anvers	-	-	-	-	-	-
Province de Limbourg	-	-	-	-	-	-
Province de Flandre orientale	-	-	-	-	-	-
Province de Brabant Flamand	-	-	-	-	-	-
Province de Flandre occidentale	-	-	-	-	-	-
Région wallonne	-	-	-	-	-	-
Province de Brabant wallon	-	-	-	-	-	-
Province de Hainaut	-	-	-	-	-	-
Province de Liège	-	-	-	-	-	-
Province de Luxembourg	-	-	-	-	-	-
Province de Namur	-	-	-	-	-	-
<b>2ème trimestre 2001</b>						
<b>BELGIQUE</b>	-	-	-	-	-	-
Rég. de Bruxelles-Capitale	-	-	-	-	-	-
Région flamande	-	-	-	-	-	-
Province d'Anvers	-	-	-	-	-	-
Province de Limbourg	-	-	-	-	-	-
Province de Flandre orientale	-	-	-	-	-	-
Province de Brabant Flamand	-	-	-	-	-	-
Province de Flandre occidentale	-	-	-	-	-	-
Région wallonne	-	-	-	-	-	-
Province de Brabant wallon	-	-	-	-	-	-
Province de Hainaut	-	-	-	-	-	-
Province de Liège	-	-	-	-	-	-
Province de Luxembourg	-	-	-	-	-	-
Province de Namur	-	-	-	-	-	-
<b>3ème trimestre 2001</b>						
<b>BELGIQUE</b>	-	-	-	-	-	-
Rég. de Bruxelles-Capitale	-	-	-	-	-	-
Région flamande	-	-	-	-	-	-
Province d'Anvers	-	-	-	-	-	-
Province de Limbourg	-	-	-	-	-	-
Province de Flandre orientale	-	-	-	-	-	-
Province de Brabant Flamand	-	-	-	-	-	-
Province de Flandre occidentale	-	-	-	-	-	-
Région wallonne	-	-	-	-	-	-
Province de Brabant wallon	-	-	-	-	-	-
Province de Hainaut	-	-	-	-	-	-
Province de Liège	-	-	-	-	-	-
Province de Luxembourg	-	-	-	-	-	-
Province de Namur	-	-	-	-	-	-
<b>4ème trimestre 2001</b>						
<b>BELGIQUE</b>	-	-	-	1	239	143
Rég. de Bruxelles-Capitale	-	-	-	-	-	-
Région flamande	-	-	-	1	239	143
Province d'Anvers	-	-	-	-	-	-
Province de Limbourg	-	-	-	-	-	-
Province de Flandre orientale	-	-	-	-	-	-
Province de Brabant Flamand	-	-	-	-	-	-
Province de Flandre occidentale	-	-	-	1	239	143
Région wallonne	-	-	-	-	-	-
Province de Brabant wallon	-	-	-	-	-	-
Province de Hainaut	-	-	-	-	-	-
Province de Liège	-	-	-	-	-	-
Province de Luxembourg	-	-	-	-	-	-
Province de Namur	-	-	-	-	-	-
<b>L'année 2001</b>						
<b>BELGIQUE</b>	-	-	-	1	239	143
Rég. de Bruxelles-Capitale	-	-	-	-	-	-
Région flamande	-	-	-	1	239	143
Province d'Anvers	-	-	-	-	-	-
Province de Limbourg	-	-	-	-	-	-
Province de Flandre orientale	-	-	-	-	-	-
Province de Brabant Flamand	-	-	-	-	-	-
Province de Flandre occidentale	-	-	-	1	239	143
Région wallonne	-	-	-	-	-	-
Province de Brabant wallon	-	-	-	-	-	-
Province de Hainaut	-	-	-	-	-	-
Province de Liège	-	-	-	-	-	-
Province de Luxembourg	-	-	-	-	-	-
Province de Namur	-	-	-	-	-	-

## IV.- ANIMAUX ABATTUS - SOUMIS A L'EXPERTISE ET DECLARES PROPRES A LA CONSOMMATION

## 5. ABATTAGES DE NECESSITE (suite) - NOMBRE ET POIDS (en kg) DES ANIMAUX ABATTUS

PERIODES ET PROVINCES	Autres chevaux			Ensemble de tous les animaux		
	Nombre	Poids vif	Poids abattu	Nombre	Poids vif	Poids abattu
1998	85	41 421	24 851	3 016	1 783 449	1 095 419
1999	47	23 835	14 302	1 899	1 061 851	661 802
2000	39	19 420	11 651	2 108	1 225 114	760 705
<b>1er trimestre 2001</b>						
<b>BELGIQUE</b>	<b>2</b>	<b>930</b>	<b>558</b>	<b>406</b>	<b>234 537</b>	<b>145 579</b>
Rég. de Bruxelles-Capitale	1	442	265	6	3 900	2 417
Région flamande	1	488	293	307	175 283	108 612
Province d'Anvers	-	-	-	95	47 105	29 009
Province de Limbourg	1	488	293	47	21 289	13 143
Province de Flandre orientale	-	-	-	70	46 942	29 116
Province de Brabant Flamand	-	-	-	-	-	-
Province de Flandre occidentale	-	-	-	95	59 947	37 344
Région wallonne	-	-	-	93	55 354	34 550
Province de Brabant wallon	-	-	-	-	-	-
Province de Hainaut	-	-	-	54	31 397	19 646
Province de Liège	-	-	-	12	8 231	5 219
Province de Luxembourg	-	-	-	1	726	443
Province de Namur	-	-	-	26	15 000	9 242
<b>2ème trimestre 2001</b>						
<b>BELGIQUE</b>	<b>7</b>	<b>3 410</b>	<b>2 045</b>	<b>551</b>	<b>318 672</b>	<b>198 398</b>
Rég. de Bruxelles-Capitale	-	-	-	3	2 044	1 288
Région flamande	6	2 928	1 756	465	265 482	164 917
Province d'Anvers	-	-	-	113	48 521	29 898
Province de Limbourg	1	495	297	69	33 010	20 577
Province de Flandre orientale	-	-	-	131	85 162	52 866
Province de Brabant Flamand	-	-	-	-	-	-
Province de Flandre occidentale	-	-	-	-	-	-
Région wallonne	1	482	289	83	51 146	32 193
Province de Brabant wallon	-	-	-	-	-	-
Province de Hainaut	1	482	289	45	27 417	17 246
Province de Liège	-	-	-	16	10 932	6 889
Province de Luxembourg	-	-	-	2	943	598
Province de Namur	-	-	-	20	11 854	7 460
<b>3ème trimestre 2001</b>						
<b>BELGIQUE</b>	<b>6</b>	<b>2 997</b>	<b>1 798</b>	<b>408</b>	<b>248 768</b>	<b>154 752</b>
Rég. de Bruxelles-Capitale	1	490	294	2	1 131	685
Région flamande	4	2 017	1 210	320	196 829	122 256
Province d'Anvers	2	1 010	606	63	37 556	23 230
Province de Limbourg	-	-	-	39	21 840	13 637
Province de Flandre orientale	-	-	-	87	56 486	35 112
Province de Brabant Flamand	-	-	-	4	2 281	1 455
Province de Flandre occidentale	-	-	-	-	-	-
Région wallonne	2	1 007	604	127	78 666	48 822
Province de Brabant wallon	1	490	294	86	50 808	31 811
Province de Hainaut	-	-	-	-	-	-
Province de Liège	1	490	294	48	29 217	18 286
Province de Luxembourg	-	-	-	6	4 046	2 548
Province de Namur	-	-	-	9	4 599	2 909
	-	-	-	23	12 946	8 068
<b>4ème trimestre 2001</b>						
<b>BELGIQUE</b>	<b>10</b>	<b>4 916</b>	<b>2 950</b>	<b>434</b>	<b>253 779</b>	<b>157 754</b>
Rég. de Bruxelles-Capitale	2	988	593	5	2 847	1 727
Région flamande	8	3 928	2 357	351	206 954	128 468
Province d'Anvers	4	1 964	1 179	85	50 764	31 271
Province de Limbourg	2	982	589	33	17 212	10 648
Province de Flandre orientale	-	-	-	67	41 303	25 683
Province de Brabant Flamand	-	-	-	-	-	-
Province de Flandre occidentale	-	-	-	-	-	-
Région wallonne	2	982	589	166	97 675	60 866
Province de Brabant wallon	-	-	-	78	43 978	27 559
Province de Hainaut	-	-	-	-	-	-
Province de Liège	-	-	-	41	23 918	15 021
Province de Luxembourg	-	-	-	11	6 676	4 230
Province de Namur	-	-	-	9	5 249	3 287
	-	-	-	17	8 135	5 021
<b>L'année 2001</b>						
<b>BELGIQUE</b>	<b>25</b>	<b>12 253</b>	<b>7 351</b>	<b>1 799</b>	<b>1 055 756</b>	<b>656 483</b>
Rég. de Bruxelles-Capitale	4	1 920	1 152	16	9 922	6 117
Région flamande	19	9 361	5 616	1 443	844 548	524 253
Province d'Anvers	6	2 974	1 785	356	183 946	113 408
Province de Limbourg	4	1 965	1 179	188	93 351	58 005
Province de Flandre orientale	-	-	-	355	229 893	142 777
Province de Brabant Flamand	-	-	-	4	2 281	1 455
Province de Flandre occidentale	-	-	-	-	-	-
Région wallonne	9	4 422	2 652	540	335 077	208 608
Province de Brabant wallon	2	972	583	340	201 286	126 113
Province de Hainaut	-	-	-	-	-	-
Province de Liège	2	972	583	188	111 949	70 199
Province de Luxembourg	-	-	-	45	29 885	18 886
Province de Namur	-	-	-	21	11 517	7 237
	-	-	-	86	47 935	29 791

## IV.- ANIMAUX ABATTUS - SOUMIS A L'EXPERTISE ET DECLARES IMPROPRES A LA CONSOMMATION

## 6. SAISIES - NOMBRE ET POIDS (en kg) DES ANIMAUX ABATTUS

PERIODES ET PROVINCES	Boeufs			Taureaux		
	Nombre	Poids vif	Poids abattu	Nombre	Poids vif	Poids abattu
1998	68	42 191	26 162	519	352 210	221 885
1999	29	18 469	11 450	406	279 914	179 153
2000	5	3 537	2 193	389	265 947	170 207
<b>1er trimestre 2001</b>						
<b>BELGIQUE</b>	<b>3</b>	<b>2 151</b>	<b>1 334</b>	<b>82</b>	<b>56 351</b>	<b>36 070</b>
Rég. de Bruxelles-Capitale	-	-	-	-	-	-
Région flamande	-	-	-	39	26 848	17 186
Province d'Anvers	-	-	-	6	4 115	2 634
Province de Limbourg	-	-	-	8	5 508	3 526
Province de Flandre orientale	-	-	-	12	8 265	5 290
Province de Brabant Flamand	-	-	-	-	-	-
Province de Flandre occidentale	-	-	-	13	8 960	5 736
Région wallonne	3	2 151	1 334	43	29 503	18 884
Province de Brabant wallon	-	-	-	-	-	-
Province de Hainaut	3	2 151	1 334	3	2 054	1 314
Province de Liège	-	-	-	35	23 994	15 358
Province de Luxembourg	-	-	-	-	-	-
Province de Namur	-	-	-	5	3 455	2 212
<b>2ème trimestre 2001</b>						
<b>BELGIQUE</b>	<b>2</b>	<b>1 437</b>	<b>891</b>	<b>68</b>	<b>47 163</b>	<b>30 186</b>
Rég. de Bruxelles-Capitale	-	-	-	-	-	-
Région flamande	-	-	-	46	31 919	20 429
Province d'Anvers	-	-	-	8	5 564	3 561
Province de Limbourg	-	-	-	4	2 775	1 776
Province de Flandre orientale	-	-	-	16	11 088	7 097
Province de Brabant Flamand	-	-	-	-	-	-
Province de Flandre occidentale	-	-	-	18	12 492	7 995
Région wallonne	2	1 437	891	22	15 244	9 757
Province de Brabant wallon	-	-	-	-	-	-
Province de Hainaut	2	1 437	891	4	2 772	1 774
Province de Liège	-	-	-	15	10 405	6 680
Province de Luxembourg	-	-	-	-	-	-
Province de Namur	-	-	-	3	2 067	1 323
<b>3ème trimestre 2001</b>						
<b>BELGIQUE</b>	<b>2</b>	<b>1 466</b>	<b>909</b>	<b>67</b>	<b>45 535</b>	<b>29 134</b>
Rég. de Bruxelles-Capitale	-	-	-	3	2 022	1 294
Région flamande	-	-	-	40	27 197	17 402
Province d'Anvers	-	-	-	2	1 364	873
Province de Limbourg	-	-	-	5	3 397	2 173
Province de Flandre orientale	-	-	-	21	14 290	9 144
Province de Brabant Flamand	-	-	-	-	-	-
Province de Flandre occidentale	-	-	-	12	8 146	5 212
Région wallonne	2	1 466	909	24	16 316	10 438
Province de Brabant wallon	-	-	-	-	-	-
Province de Hainaut	2	1 466	909	7	4 768	3 050
Province de Liège	-	-	-	15	10 192	6 521
Province de Luxembourg	-	-	-	-	-	-
Province de Namur	-	-	-	2	1 356	867
<b>4ème trimestre 2001</b>						
<b>BELGIQUE</b>	<b>3</b>	<b>2 099</b>	<b>1 301</b>	<b>90</b>	<b>57 868</b>	<b>37 038</b>
Rég. de Bruxelles-Capitale	-	-	-	-	-	-
Région flamande	-	-	-	46	29 584	18 936
Province d'Anvers	-	-	-	5	3 217	2 059
Province de Limbourg	-	-	-	4	2 574	1 648
Province de Flandre orientale	-	-	-	20	12 856	8 229
Province de Brabant Flamand	-	-	-	-	-	-
Province de Flandre occidentale	-	-	-	17	10 937	7 000
Région wallonne	3	2 099	1 301	44	28 284	18 102
Province de Brabant wallon	-	-	-	-	-	-
Province de Hainaut	3	2 099	1 301	4	2 578	1 650
Province de Liège	-	-	-	37	23 761	15 207
Province de Luxembourg	-	-	-	-	-	-
Province de Namur	-	-	-	3	1 945	1 245
<b>L'année 2001</b>						
<b>BELGIQUE</b>	<b>10</b>	<b>7 153</b>	<b>4 435</b>	<b>307</b>	<b>206 917</b>	<b>132 428</b>
Rég. de Bruxelles-Capitale	-	-	-	3	2 022	1 294
Région flamande	-	-	-	171	115 548	73 953
Province d'Anvers	-	-	-	21	14 260	9 127
Province de Limbourg	-	-	-	21	14 254	9 123
Province de Flandre orientale	-	-	-	69	46 499	29 760
Province de Brabant Flamand	-	-	-	-	-	-
Province de Flandre occidentale	-	-	-	60	40 535	25 943
Région wallonne	10	7 153	4 435	133	89 347	57 181
Province de Brabant wallon	-	-	-	-	-	-
Province de Hainaut	10	7 153	4 435	18	12 172	7 788
Province de Liège	-	-	-	102	68 352	43 746
Province de Luxembourg	-	-	-	-	-	-
Province de Namur	-	-	-	13	8 823	5 647

## IV.- ANIMAUX ABATTUS - SOUMIS A L'EXPERTISE ET DECLARES IMPROPRES A LA CONSOMMATION

## 6. SAISIES (suite) - NOMBRE ET POIDS (en kg) DES ANIMAUX ABATTUS

PERIODES ET PROVINCES	Vaches			Génisses		
	Nombre	Poids vif	Poids abattu	Nombre	Poids vif	Poids abattu
1998	1 862	1 219 314	731 592	191	119 387	75 224
1999	1 330	891 610	543 891	148	93 566	58 950
2000	1 312	864 509	527 367	159	99 679	62 801
<b>1er trimestre 2001</b>						
<b>BELGIQUE</b>	<b>288</b>	<b>201 923</b>	<b>123 183</b>	<b>25</b>	<b>15 764</b>	<b>9 929</b>
Rég. de Bruxelles-Capitale	11	7 692	4 693	-	-	-
Région flamande	159	112 000	68 326	16	10 088	6 355
Province d'Anvers	48	33 934	20 701	4	2 528	1 593
Province de Limbourg	13	9 077	5 538	-	-	-
Province de Flandre orientale	32	22 326	13 620	4	2 519	1 587
Province de Brabant Flamand	-	-	-	-	-	-
Province de Flandre occidentale	66	46 663	28 467	8	5 041	3 175
Région wallonne	118	82 231	50 164	9	5 676	3 574
Province de Brabant wallon	-	-	-	-	-	-
Province de Hainaut	5	3 531	2 155	2	1 261	794
Province de Liège	106	73 790	45 014	5	3 154	1 986
Province de Luxembourg	-	-	-	-	-	-
Province de Namur	7	4 910	2 995	2	1 261	794
<b>2ème trimestre 2001</b>						
<b>BELGIQUE</b>	<b>290</b>	<b>193 465</b>	<b>118 004</b>	<b>18</b>	<b>11 200</b>	<b>7 055</b>
Rég. de Bruxelles-Capitale	3	1 984	1 210	-	-	-
Région flamande	151	100 591	61 355	11	6 852	4 316
Province d'Anvers	42	27 954	17 051	-	-	-
Province de Limbourg	4	2 642	1 612	1	624	393
Province de Flandre orientale	40	26 620	16 236	5	3 113	1 961
Province de Brabant Flamand	-	-	-	-	-	-
Province de Flandre occidentale	65	43 375	26 456	5	3 115	1 962
Région wallonne	136	90 890	55 439	7	4 348	2 739
Province de Brabant wallon	-	-	-	-	-	-
Province de Hainaut	7	4 653	2 837	2	1 243	783
Province de Liège	121	80 921	49 360	4	2 484	1 565
Province de Luxembourg	-	-	-	-	-	-
Province de Namur	8	5 316	3 242	1	621	391
<b>3ème trimestre 2001</b>						
<b>BELGIQUE</b>	<b>227</b>	<b>149 905</b>	<b>91 441</b>	<b>21</b>	<b>12 832</b>	<b>8 086</b>
Rég. de Bruxelles-Capitale	7	4 549	2 775	-	-	-
Région flamande	140	92 135	56 202	11	6 710	4 228
Province d'Anvers	53	34 837	21 251	-	-	-
Province de Limbourg	10	6 615	4 035	-	-	-
Province de Flandre orientale	40	26 311	16 050	7	4 280	2 697
Province de Brabant Flamand	1	641	391	-	-	-
Province de Flandre occidentale	36	23 731	14 475	4	2 430	1 531
Région wallonne	80	53 221	32 464	10	6 122	3 858
Province de Brabant wallon	-	-	-	-	-	-
Province de Hainaut	4	2 679	1 634	1	622	392
Province de Liège	67	44 568	27 186	8	4 886	3 079
Province de Luxembourg	-	-	-	1	614	387
Province de Namur	9	5 974	3 644	-	-	-
<b>4ème trimestre 2001</b>						
<b>BELGIQUE</b>	<b>278</b>	<b>173 082</b>	<b>105 582</b>	<b>22</b>	<b>12 328</b>	<b>7 767</b>
Rég. de Bruxelles-Capitale	4	2 472	1 508	-	-	-
Région flamande	158	98 449	60 055	11	6 156	3 878
Province d'Anvers	56	34 977	21 336	-	-	-
Province de Limbourg	6	3 724	2 272	2	1 110	699
Province de Flandre orientale	42	26 185	15 973	6	3 368	2 122
Province de Brabant Flamand	-	-	-	-	-	-
Province de Flandre occidentale	54	33 563	20 474	3	1 678	1 057
Région wallonne	116	72 161	44 019	11	6 172	3 889
Province de Brabant wallon	-	-	-	-	-	-
Province de Hainaut	10	6 196	3 780	3	1 680	1 059
Province de Liège	93	57 839	35 282	7	3 936	2 480
Province de Luxembourg	-	-	-	-	-	-
Province de Namur	13	8 126	4 957	1	556	350
<b>L'année 2001</b>						
<b>BELGIQUE</b>	<b>1 083</b>	<b>718 375</b>	<b>438 210</b>	<b>86</b>	<b>52 124</b>	<b>32 837</b>
Rég. de Bruxelles-Capitale	25	16 697	10 186	-	-	-
Région flamande	608	403 175	245 938	49	29 806	18 777
Province d'Anvers	199	131 702	80 339	4	2 528	1 593
Province de Limbourg	33	22 058	13 457	3	1 734	1 092
Province de Flandre orientale	154	101 442	61 879	22	13 280	8 367
Province de Brabant Flamand	1	641	391	-	-	-
Province de Flandre occidentale	221	147 332	89 872	20	12 264	7 725
Région wallonne	450	298 503	182 086	37	22 318	14 060
Province de Brabant wallon	-	-	-	-	-	-
Province de Hainaut	26	17 059	10 406	8	4 806	3 028
Province de Liège	387	257 118	156 842	24	14 460	9 110
Province de Luxembourg	-	-	-	1	614	387
Province de Namur	37	24 326	14 838	4	2 438	1 535

## IV.- ANIMAUX ABATTUS - SOUMIS A L'EXPERTISE ET DECLARES IMPROPRES A LA CONSOMMATION

## 6. SAISIES (suite) - NOMBRE ET POIDS (en kg) DES ANIMAUX ABATTUS

PERIODES ET PROVINCES	Veaux			Ensemble des bovidés		
	Nombre	Poids vif	Poids abattu	Nombre	Poids vif	Poids abattu
1998	976	234 778	145 551	3 616	1 967 880	1 200 414
1999	636	166 222	103 039	2 551	1 449 781	896 483
2000	692	178 668	110 773	2 557	1 412 340	873 341
<b>1er trimestre 2001</b>						
<b>BELGIQUE</b>	<b>120</b>	<b>30 384</b>	<b>18 835</b>	<b>518</b>	<b>306 573</b>	<b>189 351</b>
Rég. de Bruxelles-Capitale	-	-	-	11	7 692	4 693
<b>Région flamande</b>	<b>110</b>	<b>27 773</b>	<b>17 217</b>	<b>324</b>	<b>176 709</b>	<b>109 084</b>
Province d'Anvers	94	23 779	14 742	152	64 356	39 670
Province de Limbourg	13	3 232	2 003	34	17 817	11 067
Province de Flandre orientale	-	-	-	48	33 110	20 497
Province de Brabant Flamand	-	-	-	-	-	-
Province de Flandre occidentale	3	762	472	90	61 426	37 850
<b>Région wallonne</b>	<b>10</b>	<b>2 611</b>	<b>1 618</b>	<b>183</b>	<b>122 172</b>	<b>75 574</b>
Province de Brabant wallon	-	-	-	-	-	-
Province de Hainaut	-	-	-	13	8 997	5 597
Province de Liège	7	1 831	1 135	153	102 769	63 493
Province de Luxembourg	-	-	-	-	-	-
Province de Namur	3	780	483	17	10 406	6 484
<b>2ème trimestre 2001</b>						
<b>BELGIQUE</b>	<b>173</b>	<b>42 562</b>	<b>26 387</b>	<b>551</b>	<b>295 827</b>	<b>182 523</b>
Rég. de Bruxelles-Capitale	-	-	-	3	1 984	1 210
<b>Région flamande</b>	<b>155</b>	<b>38 127</b>	<b>23 638</b>	<b>363</b>	<b>177 489</b>	<b>109 738</b>
Province d'Anvers	112	27 645	17 140	162	61 163	37 752
Province de Limbourg	36	8 765	5 434	45	14 806	9 215
Province de Flandre orientale	2	492	305	63	41 313	25 599
Province de Brabant Flamand	-	-	-	-	-	-
Province de Flandre occidentale	5	1 225	759	93	60 207	37 172
<b>Région wallonne</b>	<b>18</b>	<b>4 435</b>	<b>2 749</b>	<b>185</b>	<b>116 354</b>	<b>71 575</b>
Province de Brabant wallon	-	-	-	-	-	-
Province de Hainaut	2	492	305	17	10 597	6 590
Province de Liège	15	3 693	2 289	155	97 503	59 874
Province de Luxembourg	-	-	-	-	-	-
Province de Namur	1	250	155	13	8 254	5 111
<b>3ème trimestre 2001</b>						
<b>BELGIQUE</b>	<b>172</b>	<b>44 438</b>	<b>27 552</b>	<b>489</b>	<b>254 176</b>	<b>157 122</b>
Rég. de Bruxelles-Capitale	-	-	-	10	6 571	4 069
<b>Région flamande</b>	<b>167</b>	<b>43 140</b>	<b>26 747</b>	<b>358</b>	<b>169 182</b>	<b>104 579</b>
Province d'Anvers	138	35 673	22 117	193	71 874	44 241
Province de Limbourg	27	6 952	4 310	42	16 964	10 518
Province de Flandre orientale	1	259	161	69	45 140	28 052
Province de Brabant Flamand	-	-	-	1	641	391
Province de Flandre occidentale	1	256	159	53	34 563	21 377
<b>Région wallonne</b>	<b>5</b>	<b>1 298</b>	<b>805</b>	<b>121</b>	<b>78 423</b>	<b>48 474</b>
Province de Brabant wallon	-	-	-	-	-	-
Province de Hainaut	3	779	483	17	10 314	6 468
Province de Liège	1	260	161	91	59 906	36 947
Province de Luxembourg	1	259	161	2	873	548
Province de Namur	-	-	-	11	7 330	4 511
<b>4ème trimestre 2001</b>						
<b>BELGIQUE</b>	<b>186</b>	<b>49 295</b>	<b>30 564</b>	<b>579</b>	<b>294 672</b>	<b>182 252</b>
Rég. de Bruxelles-Capitale	-	-	-	4	2 472	1 508
<b>Région flamande</b>	<b>176</b>	<b>46 645</b>	<b>28 922</b>	<b>391</b>	<b>180 834</b>	<b>111 791</b>
Province d'Anvers	137	36 311	22 513	198	74 505	45 908
Province de Limbourg	29	7 683	4 764	41	15 091	9 383
Province de Flandre orientale	2	530	329	70	42 939	26 653
Province de Brabant Flamand	-	-	-	-	-	-
Province de Flandre occidentale	8	2 121	1 316	82	48 299	29 847
<b>Région wallonne</b>	<b>10</b>	<b>2 650</b>	<b>1 642</b>	<b>184</b>	<b>111 366</b>	<b>68 953</b>
Province de Brabant wallon	-	-	-	-	-	-
Province de Hainaut	2	530	328	22	13 083	8 118
Province de Liège	7	1 855	1 150	144	87 391	54 119
Province de Luxembourg	-	-	-	-	-	-
Province de Namur	1	265	164	18	10 892	6 716
<b>L'année 2001</b>						
<b>BELGIQUE</b>	<b>651</b>	<b>166 679</b>	<b>103 338</b>	<b>2 137</b>	<b>1 151 248</b>	<b>711 248</b>
Rég. de Bruxelles-Capitale	-	-	-	28	18 719	11 480
<b>Région flamande</b>	<b>608</b>	<b>155 685</b>	<b>96 524</b>	<b>1 436</b>	<b>704 214</b>	<b>435 192</b>
Province d'Anvers	481	123 408	76 512	705	271 898	167 571
Province de Limbourg	105	26 632	16 511	162	64 678	40 183
Province de Flandre orientale	5	1 281	795	250	162 502	100 801
Province de Brabant Flamand	-	-	-	1	641	391
Province de Flandre occidentale	17	4 364	2 706	318	204 495	126 246
<b>Région wallonne</b>	<b>43</b>	<b>10 994</b>	<b>6 814</b>	<b>673</b>	<b>428 315</b>	<b>264 576</b>
Province de Brabant wallon	-	-	-	-	-	-
Province de Hainaut	7	1 801	1 116	69	42 991	26 773
Province de Liège	30	7 639	4 735	543	347 569	214 433
Province de Luxembourg	1	259	161	2	873	548
Province de Namur	5	1 295	802	59	36 882	22 822

## IV.- ANIMAUX ABATTUS - SOUMIS A L'EXPERTISE ET DECLARES IMPROPRES A LA CONSOMMATION

## 6. SAISIES (suite) - NOMBRE ET POIDS (en kg) DES ANIMAUX ABATTUS

PERIODES ET PROVINCES	Porcs			Moutons et agneaux		
	Nombre	Poids vif	Poids abattu	Nombre	Poids vif	Poids abattu
1998	22 810	2 664 216	2 131 375	112	4 877	2 197
1999	27 282	3 188 133	2 550 509	142	6 210	3 107
2000	27 686	3 243 577	2 594 861	121	5 014	2 514
<b>1er trimestre 2001</b>						
<b>BELGIQUE</b>	<b>6 813</b>	<b>812 792</b>	<b>650 229</b>	<b>14</b>	<b>605</b>	<b>303</b>
Rég. de Bruxelles-Capitale	13	1 542	1 234	1	40	20
Région flamande	5 911	705 324	564 256	13	565	283
Province d'Anvers	1 054	125 756	100 605	13	565	283
Province de Limbourg	489	58 338	46 670	-	-	-
Province de Flandre orientale	1 291	154 052	123 241	-	-	-
Province de Brabant Flamand	-	-	-	-	-	-
Province de Flandre occidentale	3 077	367 178	293 740	-	-	-
Région wallonne	889	105 926	84 739	-	-	-
Province de Brabant wallon	-	-	-	-	-	-
Province de Hainaut	159	18 800	15 039	-	-	-
Province de Liège	729	87 006	69 604	-	-	-
Province de Luxembourg	-	-	-	-	-	-
Province de Namur	1	120	96	-	-	-
<b>2ème trimestre 2001</b>						
<b>BELGIQUE</b>	<b>6 790</b>	<b>796 730</b>	<b>637 386</b>	<b>18</b>	<b>709</b>	<b>355</b>
Rég. de Bruxelles-Capitale	16	1 877	1 502	2	83	42
Région flamande	5 849	686 337	549 068	16	626	313
Province d'Anvers	1 075	126 159	100 929	3	122	61
Province de Limbourg	563	66 053	52 841	10	420	210
Province de Flandre orientale	1 350	158 379	126 703	3	84	42
Province de Brabant Flamand	-	-	-	-	-	-
Province de Flandre occidentale	2 861	335 746	268 595	-	-	-
Région wallonne	925	108 516	86 816	-	-	-
Province de Brabant wallon	8	936	749	-	-	-
Province de Hainaut	124	14 518	11 615	-	-	-
Province de Liège	792	92 945	74 358	-	-	-
Province de Luxembourg	-	-	-	-	-	-
Province de Namur	1	117	94	-	-	-
<b>3ème trimestre 2001</b>						
<b>BELGIQUE</b>	<b>7 409</b>	<b>852 795</b>	<b>682 239</b>	<b>11</b>	<b>440</b>	<b>220</b>
Rég. de Bruxelles-Capitale	13	1 497	1 198	2	80	40
Région flamande	6 360	731 642	585 316	9	360	180
Province d'Anvers	1 152	132 424	105 938	6	240	120
Province de Limbourg	630	72 513	58 010	3	120	60
Province de Flandre orientale	1 402	161 394	129 117	-	-	-
Province de Brabant Flamand	1	113	90	-	-	-
Province de Flandre occidentale	3 175	365 198	292 161	-	-	-
Région wallonne	1 036	119 656	95 725	-	-	-
Province de Brabant wallon	-	-	-	-	-	-
Province de Hainaut	411	47 211	37 770	-	-	-
Province de Liège	624	72 332	57 865	-	-	-
Province de Luxembourg	-	-	-	-	-	-
Province de Namur	1	113	90	-	-	-
<b>4ème trimestre 2001</b>						
<b>BELGIQUE</b>	<b>8 036</b>	<b>956 284</b>	<b>765 027</b>	<b>13</b>	<b>525</b>	<b>263</b>
Rég. de Bruxelles-Capitale	13	1 547	1 237	2	80	40
Région flamande	6 571	781 949	625 560	10	405	203
Province d'Anvers	1 354	161 126	128 900	10	405	203
Province de Limbourg	613	72 947	58 357	-	-	-
Province de Flandre orientale	1 368	162 792	130 235	-	-	-
Province de Brabant Flamand	-	-	-	-	-	-
Province de Flandre occidentale	3 236	385 084	308 068	-	-	-
Région wallonne	1 452	172 788	138 230	1	40	20
Province de Brabant wallon	-	-	-	-	-	-
Province de Hainaut	319	37 961	30 367	-	-	-
Province de Liège	1 129	134 351	107 482	1	40	20
Province de Luxembourg	-	-	-	-	-	-
Province de Namur	4	476	381	-	-	-
<b>L'année 2001</b>						
<b>BELGIQUE</b>	<b>29 048</b>	<b>3 418 601</b>	<b>2 734 881</b>	<b>56</b>	<b>2 279</b>	<b>1 141</b>
Rég. de Bruxelles-Capitale	55	6 463	5 171	7	283	142
Région flamande	24 691	2 905 252	2 324 200	48	1 956	979
Province d'Anvers	4 635	545 465	436 372	32	1 332	667
Province de Limbourg	2 285	269 851	215 878	13	540	270
Province de Flandre orientale	5 411	636 617	509 296	3	84	42
Province de Brabant Flamand	1	113	90	-	-	-
Province de Flandre occidentale	12 349	1 453 206	1 162 564	-	-	-
Région wallonne	4 302	506 886	405 510	1	40	20
Province de Brabant wallon	8	936	749	-	-	-
Province de Hainaut	1 013	118 490	94 791	-	-	-
Province de Liège	3 274	386 634	309 309	1	40	20
Province de Luxembourg	-	-	-	-	-	-
Province de Namur	7	826	661	-	-	-

## IV.- ANIMAUX ABATTUS - SOUMIS A L'EXPERTISE ET DECLARES IMPROPRES A LA CONSOMMATION

## 6. SAISIES (suite) - NOMBRE ET POIDS (en kg) DES ANIMAUX ABATTUS

PERIODES ET PROVINCES	Chèvres et chevreaux			Poulains		
	Nombre	Poids vif	Poids abattu	Nombre	Poids vif	Poids abattu
1998	-	-	-	7	1 947	1 169
1999	3	138	69	8	2 251	1 351
2000	-	-	-	3	765	480
<b>1er trimestre 2001</b>						
<b>BELGIQUE</b>	1	40	20	1	255	153
Rég. de Bruxelles-Capitale	-	-	-	-	-	-
Région flamande	1	40	20	-	-	-
Province d'Anvers	1	40	20	-	-	-
Province de Limbourg	-	-	-	-	-	-
Province de Flandre orientale	-	-	-	-	-	-
Province de Brabant Flamand	-	-	-	-	-	-
Province de Flandre occidentale	-	-	-	-	-	-
Région wallonne	-	-	-	1	255	153
Province de Brabant wallon	-	-	-	-	-	-
Province de Hainaut	-	-	-	-	-	-
Province de Liège	-	-	-	1	255	153
Province de Luxembourg	-	-	-	-	-	-
Province de Namur	-	-	-	-	-	-
<b>2ème trimestre 2001</b>						
<b>BELGIQUE</b>	-	-	-	1	219	131
Rég. de Bruxelles-Capitale	-	-	-	-	-	-
Région flamande	-	-	-	1	219	131
Province d'Anvers	-	-	-	-	-	-
Province de Limbourg	-	-	-	-	-	-
Province de Flandre orientale	-	-	-	-	-	-
Province de Brabant Flamand	-	-	-	-	-	-
Province de Flandre occidentale	-	-	-	1	219	131
Région wallonne	-	-	-	-	-	-
Province de Brabant wallon	-	-	-	-	-	-
Province de Hainaut	-	-	-	-	-	-
Province de Liège	-	-	-	-	-	-
Province de Luxembourg	-	-	-	-	-	-
Province de Namur	-	-	-	-	-	-
<b>3ème trimestre 2001</b>						
<b>BELGIQUE</b>	-	-	-	-	-	-
Rég. de Bruxelles-Capitale	-	-	-	-	-	-
Région flamande	-	-	-	-	-	-
Province d'Anvers	-	-	-	-	-	-
Province de Limbourg	-	-	-	-	-	-
Province de Flandre orientale	-	-	-	-	-	-
Province de Brabant Flamand	-	-	-	-	-	-
Province de Flandre occidentale	-	-	-	-	-	-
Région wallonne	-	-	-	-	-	-
Province de Brabant wallon	-	-	-	-	-	-
Province de Hainaut	-	-	-	-	-	-
Province de Liège	-	-	-	-	-	-
Province de Luxembourg	-	-	-	-	-	-
Province de Namur	-	-	-	-	-	-
<b>4ème trimestre 2001</b>						
<b>BELGIQUE</b>	-	-	-	-	-	-
Rég. de Bruxelles-Capitale	-	-	-	-	-	-
Région flamande	-	-	-	-	-	-
Province d'Anvers	-	-	-	-	-	-
Province de Limbourg	-	-	-	-	-	-
Province de Flandre orientale	-	-	-	-	-	-
Province de Brabant Flamand	-	-	-	-	-	-
Province de Flandre occidentale	-	-	-	-	-	-
Région wallonne	-	-	-	-	-	-
Province de Brabant wallon	-	-	-	-	-	-
Province de Hainaut	-	-	-	-	-	-
Province de Liège	-	-	-	-	-	-
Province de Luxembourg	-	-	-	-	-	-
Province de Namur	-	-	-	-	-	-
<b>L'année 2001</b>						
<b>BELGIQUE</b>	1	40	20	2	474	284
Rég. de Bruxelles-Capitale	-	-	-	-	-	-
Région flamande	1	40	20	1	219	131
Province d'Anvers	1	40	20	-	-	-
Province de Limbourg	-	-	-	-	-	-
Province de Flandre orientale	-	-	-	-	-	-
Province de Brabant Flamand	-	-	-	-	-	-
Province de Flandre occidentale	-	-	-	1	219	131
Région wallonne	-	-	-	1	255	153
Province de Brabant wallon	-	-	-	-	-	-
Province de Hainaut	-	-	-	-	-	-
Province de Liège	-	-	-	1	255	153
Province de Luxembourg	-	-	-	-	-	-
Province de Namur	-	-	-	-	-	-

## IV.- ANIMAUX ABATTUS - SOUMIS A L'EXPERTISE ET DECLARES IMPROPRES A LA CONSOMMATION

## 6. SAISIES (suite) - NOMBRE ET POIDS (en kg) DES ANIMAUX ABATTUS

PERIODES ET PROVINCES	Autres chevaux			Ensemble de tous les animaux		
	Nombre	Poids vif	Poids abattu	Nombre	Poids vif	Poids abattu
1998	64	31 248	18 748	26 609	4 670 168	3 353 903
1999	47	23 812	14 286	30 033	4 670 325	3 465 805
2000	61	30 415	18 247	30 428	4 692 111	3 489 423
<b>1er trimestre 2001</b>						
<b>BELGIQUE</b>	12	5 658	3 394	7 359	1 125 923	843 450
Rég. de Bruxelles-Capitale	3	1 426	856	28	10 700	6 803
Région flamande	8	3 763	2 257	6 257	886 401	675 900
Province d'Anvers	-	-	-	1 220	190 717	140 578
Province de Limbourg	1	469	281	524	76 624	58 018
Province de Flandre orientale	-	-	-	1 339	187 162	143 738
Province de Brabant Flamand	-	-	-	-	-	-
Province de Flandre occidentale	7	3 294	1 976	3 174	431 898	333 566
Région wallonne	1	469	281	1 074	228 822	160 747
Province de Brabant wallon	-	-	-	-	-	-
Province de Hainaut	-	-	-	172	27 797	20 636
Province de Liège	1	469	281	884	190 499	133 531
Province de Luxembourg	-	-	-	-	-	-
Province de Namur	-	-	-	18	10 526	6 580
<b>2ème trimestre 2001</b>						
<b>BELGIQUE</b>	10	4 858	2 914	7 370	1 098 343	823 309
Rég. de Bruxelles-Capitale	-	-	-	21	3 944	2 754
Région flamande	9	4 376	2 625	6 238	869 047	661 875
Province d'Anvers	6	2 917	1 750	1 246	190 361	140 492
Province de Limbourg	-	-	-	618	81 279	62 266
Province de Flandre orientale	-	-	-	1 416	199 776	152 344
Province de Brabant Flamand	-	-	-	-	-	-
Province de Flandre occidentale	3	1 459	875	2 958	397 631	306 773
Région wallonne	1	482	289	1 111	225 352	158 680
Province de Brabant wallon	-	-	-	8	936	749
Province de Hainaut	1	482	289	142	25 597	18 494
Province de Liège	-	-	-	947	190 448	134 232
Province de Luxembourg	-	-	-	-	-	-
Province de Namur	-	-	-	14	8 371	5 205
<b>3ème trimestre 2001</b>						
<b>BELGIQUE</b>	2	992	595	7 911	1 108 403	840 176
Rég. de Bruxelles-Capitale	-	-	-	25	8 148	5 307
Région flamande	2	992	595	6 729	902 176	690 670
Province d'Anvers	-	-	-	1 351	204 538	150 299
Province de Limbourg	-	-	-	675	89 597	68 588
Province de Flandre orientale	-	-	-	1 471	206 534	157 169
Province de Brabant Flamand	-	-	-	2	754	481
Province de Flandre occidentale	2	992	595	3 230	400 753	314 133
Région wallonne	-	-	-	1 157	198 079	144 199
Province de Brabant wallon	-	-	-	-	-	-
Province de Hainaut	-	-	-	428	57 525	44 238
Province de Liège	-	-	-	715	132 238	94 812
Province de Luxembourg	-	-	-	2	873	548
Province de Namur	-	-	-	12	7 443	4 601
<b>4ème trimestre 2001</b>						
<b>BELGIQUE</b>	9	4 230	2 538	8 637	1 255 711	950 080
Rég. de Bruxelles-Capitale	-	-	-	19	4 099	2 785
Région flamande	-	-	-	6 972	963 188	737 554
Province d'Anvers	-	-	-	1 562	236 036	175 011
Province de Limbourg	-	-	-	654	88 038	67 740
Province de Flandre orientale	-	-	-	1 438	205 731	156 888
Province de Brabant Flamand	-	-	-	-	-	-
Province de Flandre occidentale	-	-	-	3 318	433 363	337 915
Région wallonne	9	4 230	2 538	1 646	288 424	209 741
Province de Brabant wallon	-	-	-	-	-	-
Province de Hainaut	-	-	-	341	51 044	38 485
Province de Liège	9	4 230	2 538	1 283	226 012	164 159
Province de Luxembourg	-	-	-	-	-	-
Province de Namur	-	-	-	22	11 368	7 097
<b>L'année 2001</b>						
<b>BELGIQUE</b>	33	15 738	9 441	31 277	4 588 380	3 457 015
Rég. de Bruxelles-Capitale	3	1 426	856	93	26 891	17 649
Région flamande	19	9 131	5 477	26 196	3 620 812	2 765 999
Province d'Anvers	6	2 917	1 750	5 379	821 652	606 380
Province de Limbourg	1	469	281	2 471	335 538	256 612
Province de Flandre orientale	-	-	-	5 664	799 203	610 139
Province de Brabant Flamand	-	-	-	2	754	481
Province de Flandre occidentale	12	5 745	3 446	12 680	1 663 665	1 292 387
Région wallonne	11	5 181	3 108	4 988	940 677	673 367
Province de Brabant wallon	-	-	-	8	936	749
Province de Hainaut	1	482	289	1 083	161 963	121 853
Province de Liège	10	4 699	2 819	3 829	739 197	526 734
Province de Luxembourg	-	-	-	2	873	548
Province de Namur	-	-	-	66	37 708	23 483





**Autres**

**Indices des prix (base 1995 = 100)**

## I.- INDICES DES PRIX (1)

## 1.- INDICES DES PRIX A LA PRODUCTION DES PRODUITS AGRICOLES ET HORTICOLES

Base 1995 = 100

PERIODE	Pro- duits agri- coles	Pro- duits végé- taux	Céré- ales	Fro- ment	Escour- geon	Plan- tes sar- ciées	Pom- mes de terre	Bette- raves sucriè- res	Animaux et pro- duits animaux	Ani- maux	Bovins
1998	94,8	95,5	84,9	84,6	86,9	98,5	94,4	101,8	94,6	92,1	100,4
1999	85,0	83,2	85,4	84,4	91,2	79,6	68,6	87,6	85,4	82,0	95,1
2000	95,4	78,4	86,1	85,6	89,0	72,5	47,3	91,6	99,4	97,8	96,3
<b>2001</b>											
Janvier *	99,0	75,6	85,8	84,6	92,6	68,7	38,4	91,6	104,5	101,4	86,5
Février *	102,9	77,4	83,6	82,5	89,8	72,0	46,1	91,6	108,9	108,6	78,6
Mars *	106,9	76,4	82,4	81,4	87,9	70,7	43,1	91,6	114,0	116,8	79,1
Avril *	105,3	79,4	82,9	82,1	87,1	74,9	52,8	91,6	111,3	116,4	85,4
Mai *	100,7	84,8	86,1	85,8	87,6	81,7	68,5	91,6	104,4	108,8	86,2
Juin *	108,4	135,1	86,3	86,2	86,4	156,9	242,3	91,6	102,1	104,2	85,5
Juillet *	99,0	99,8	84,2	85,8	83,2	105,1	122,5	91,6	98,8	97,5	78,9
Août *	101,2	89,1	85,4	85,5	84,1	88,6	84,4	91,6	104,0	101,6	77,4
Septembre *	98,5	86,3	84,1	84,1	83,4	84,7	75,1	91,6	101,3	97,7	76,1
Octobre *	96,5	87,2	83,5	83,6	81,9	86,0	78,3	91,6	98,7	92,5	73,1
Novembre *	94,3	84,9	86,5	86,9	83,3	81,3	67,3	91,6	96,5	87,7	72,9
Décembre *	94,7	93,3	87,4	87,7	84,6	93,7	95,9	91,6	95,0	84,5	74,7

PERIODE	Taureaux	Génisses	Vaches	Veaux	Porcs	Volailles	Poulets à rôtir	Poules à bouillir	Produits animaux
1998	110,6	105,1	82,3	104,1	84,2	98,9	99,2	88,7	101,1
1999	100,3	104,6	77,4	104,5	72,0	79,8	80,5	48,9	94,2
2000	102,1	104,3	86,7	95,9	98,4	100,4	100,2	111,3	103,6
<b>2001</b>									
Janvier *	91,1	93,4	69,4	97,0	110,3	114,0	111,8	206,3	112,7
Février *	84,7	88,0	68,2	78,2	127,2	133,6	131,2	236,8	109,8
Mars *	83,8	87,9	69,0	80,5	143,7	129,3	126,5	249,2	106,7
Avril *	83,8	88,0	69,4	105,9	139,6	121,1	119,7	183,5	97,9
Mai *	83,9	88,2	68,8	109,6	126,7	106,8	106,3	125,4	92,8
Juin *	85,6	88,0	70,2	102,5	116,4	118,5	119,2	89,8	96,6
Juillet *	80,0	85,0	64,9	91,7	109,4	112,8	113,2	96,1	102,1
Août *	78,9	84,9	62,0	90,5	116,7	123,7	123,5	130,9	110,4
Septembre *	78,1	77,4	53,0	99,7	111,6	112,3	111,1	162,1	111,0
Octobre *	75,7	73,4	50,9	94,7	107,9	89,3	88,2	138,8	115,0
Novembre *	75,7	72,5	51,3	93,7	99,5	82,7	81,9	116,5	119,7
Décembre *	77,2	72,4	51,1	99,2	95,0	65,7	64,8	104,7	122,6

(1) Source : Ministère des Classes Moyennes et de l'Agriculture - C.E.A.

## I.- INDICES DES PRIX (1)

## 1.- INDICES DES PRIX A LA PRODUCTION DES PRODUITS AGRICOLES ET HORTICOLES (suite)

Base 1995 = 100

PERIODE	Lait	Oeufs	Pro- duits horti- coles	Lé- gumes	Lé- gumes pleine terre	Choux- fleurs	Poi- reaux	Chico- rées Wit- loof	Lé- gumes sous verre	Laitues	Tomates
1998	102,3	94,2	109,7	110,2	93,5	86,9	123,7	84,8	134,2	101,7	144,6
1999	97,3	76,8	107,1	115,8	111,3	88,6	126,7	150,5	123,7	105,4	133,9
2000	101,1	117,2	111,8	120,4	95,4	107,7	108,2	87,2	155,1	103,6	174,6
<b>2001</b>											
Janvier *	111,1	121,7	110,6	125,0	123,4	-	184,0	123,1	159,2	156,7	-
Février *	107,0	125,2	104,5	100,9	97,1	-	193,2	77,9	136,8	137,3	-
Mars *	102,2	131,7	120,4	141,1	125,7	-	256,7	103,9	186,8	109,9	328,4
Avril *	95,8	109,2	145,8	189,3	154,0	-	241,3	123,9	220,0	170,5	254,5
Mai *	94,7	81,7	137,6	153,5	146,6	170,5	273,9	137,4	162,8	237,9	156,5
Juin *	99,2	81,8	119,8	136,0	172,8	206,2	159,5	106,5	112,3	81,1	122,3
Juillet *	105,0	85,4	100,4	93,4	97,6	57,6	143,2	-	91,1	68,9	93,9
Août *	113,7	91,9	111,1	94,3	89,5	91,2	106,9	157,5	99,1	82,0	97,9
Septembre *	113,5	96,9	118,5	122,5	128,0	143,3	152,8	203,8	117,2	121,9	115,5
Octobre *	115,8	110,4	114,8	122,8	100,5	75,3	126,5	168,6	162,7	96,0	193,2
Novembre *	118,4	126,8	119,2	118,3	111,2	103,7	115,4	184,4	132,9	87,5	156,1
Décembre *	118,9	143,0	138,4	153,5	142,5	-	139,2	195,6	203,7	170,0	238,9

PERIODE	Fruits	Pom- mes	Jona- gold	Gol- den	Poires	Confé- rence	Doyenné	Pro- duits horticol. non co- mestibles	Fleurs coupées	Autres	Indice global des prod. agr. et hort.
1998	110,1	91,7	89,9	107,4	148,5	152,4	143,3	108,6	112,5	108,1	98,2
1999	92,4	76,2	74,3	96,7	113,3	111,3	128,3	106,8	108,6	106,5	90,0
2000	94,9	77,8	77,4	79,1	120,9	129,1	88,8	113,6	114,8	113,4	99,1
<b>2001</b>											
Janvier *	76,9	70,1	66,5	77,0	93,5	105,4	63,8	118,3	164,9	113,9	101,6
Février *	88,3	81,3	83,0	71,8	101,9	109,5	64,6	125,1	163,3	121,7	103,3
Mars *	90,6	81,4	79,4	68,8	110,6	110,9	79,3	114,9	170,6	110,7	109,9
Avril *	98,8	88,1	88,0	74,3	117,3	117,3	-	119,7	169,4	112,1	114,5
Mai *	124,1	96,1	94,3	91,4	130,9	130,9	-	124,6	182,0	109,4	109,0
Juin *	105,5	109,9	111,1	96,6	134,8	134,8	-	107,0	126,4	98,5	110,0
Juillet *	129,6	109,1	108,9	119,1	-	-	-	84,8	66,9	98,4	99,3
Août *	149,4	138,9	135,2	179,7	174,7	-	-	102,6	68,7	112,8	103,4
Septembre *	137,7	110,5	102,6	102,7	149,8	140,4	175,4	94,7	67,7	97,8	103,0
Octobre *	111,6	87,4	87,1	80,3	174,1	160,4	199,0	105,0	82,3	107,8	100,7
Novembre *	120,0	91,3	90,4	88,2	185,6	176,2	208,3	120,0	118,6	120,1	99,9
Décembre *	131,0	96,8	103,4	90,7	191,9	181,1	225,4	121,2	117,1	121,5	104,6

(1) Source : Ministère des Classes Moyennes et de l'Agriculture - C.E.A.

## I.- INDICES DES PRIX (1)

## 2.- INDICES DES PRIX D'ACHAT DES MOYENS DE PRODUCTION EN AGRICULTURE ET HORTICULTURE

Base 1995 = 100

PERIODE	Consommation intermédiaire	Plants et semences	Animaux d'élevage et de rente	Energie	Produits phytosanitaires	Engrais	Aliments pour bétail	Petit matériel	Entretien des bâtiments
1998	101,4	100,8	84,3	97,4	113,9	98,4	100,4	103,0	103,1
1999	100,1	97,3	72,3	108,4	113,4	97,0	96,4	100,9	104,8
2000	108,3	98,0	94,6	151,9	114,0	104,8	102,7	101,0	107,5
<b>2001</b>									
Janvier *	110,9	98,5	97,7	142,1	116,5	102,8	107,3	101,0	109,5
Février *	111,5	98,5	107,5	145,1	116,5	117,4	107,4	101,0	110,0
Mars *	111,2	98,7	118,2	142,6	114,0	117,4	106,7	101,0	110,0
Avril *	111,5	98,7	115,5	145,7	114,0	117,4	106,6	102,0	110,5
Mai *	111,6	98,7	107,8	147,1	114,0	117,4	106,7	102,0	111,1
Juin *	112,3	98,7	101,1	150,0	114,0	117,4	108,2	102,0	111,1
Juillet *	111,8	98,7	89,9	142,2	114,0	117,4	108,5	102,0	111,2
Août *	111,9	98,7	97,5	141,1	114,0	117,4	108,6	102,0	110,8
Septembre *	111,3	99,3	76,1	143,7	114,0	108,7	108,7	102,0	110,7
Octobre *	110,8	99,3	80,9	134,0	114,0	108,7	108,8	102,0	112,0
Novembre *	110,1	99,0	77,0	127,3	115,7	108,7	108,6	102,0	111,6
Décembre *	110,1	99,0	72,3	123,2	115,7	108,7	109,5	102,0	110,8

PERIODE	Entretien du matériel	Autres biens et services	Investissements	Matériel	Constructions	Salaires	Fermeages	Index global des moyens de production
1998	108,6	104,1	106,2	108,4	103,0	105,1	109,0	101,6
1999	111,3	105,4	108,1	110,5	104,6	106,2	112,2	101,3
2000	113,0	107,5	107,6	107,9	107,3	109,3	112,2	107,6
<b>2001</b>								
Janvier *	116,8	108,2	108,4	107,9	109,3	111,3	114,3	109,9
Février *	117,1	108,6	108,6	107,9	109,7	111,3	114,3	110,5
Mars *	117,5	108,5	108,6	107,9	109,8	111,3	114,3	110,3
Avril *	117,8	109,1	110,4	110,5	110,2	111,3	114,3	110,6
Mai *	118,4	109,3	110,6	110,5	110,8	111,3	114,3	110,6
Juin *	118,6	108,4	110,6	110,5	110,8	111,3	114,3	111,3
Juillet *	118,7	110,4	110,6	110,5	110,9	113,0	114,3	111,1
Août *	118,9	110,3	110,5	110,5	110,5	113,0	114,3	111,1
Septembre *	119,5	110,4	110,5	110,5	110,5	113,0	114,3	110,7
Octobre *	120,6	110,4	110,9	110,5	111,7	114,2	114,3	110,4
Novembre *	120,9	110,3	110,8	110,5	111,3	114,2	114,3	109,8
Décembre *	121,0	109,8	110,5	110,5	110,5	114,2	114,3	109,8

(1) Source : Ministère des Classes Moyennes et de l'Agriculture - C.E.A.

**Autres**

**Fermage dans l'agriculture**

## II.- Fermages dans l'agriculture

### 1. Evolution des fermages au cours de la période 1991-2001 au niveau de la Belgique

Années	Terres labourées		Prairies permanentes
		<b>BEF/ha</b>	
1991	5 975		5 794
1992	6 088		5 838
1993	6 283		6 032
1994	6 374		6 220
1995	6 626		6 357
1996	6 933		6 592
1997	7 085		6 649
1998	7 247		6 685
		<b>EUR/ha</b>	
1999	185		172
2000	188		175
2001	189		175

### 2. Montant des fermages pour les régions flamande et wallonne, par province et région agricole (EUR/ha) Année 2001

Régions, provinces et régions agricoles	Terres labourées	Prairies permanentes
<b>Régions et provinces :</b>		
Région flamande	222	201
Province d'Anvers	222	158
Province du Limbourg	193	172
Province de Flandre orientale	210	196
Province du Brabant flamand	163	147
Province de Flandre occidentale	268	257
Région wallonne	163	155
Province du Brabant wallon	200	178
Province du Hainaut	194	189
Province de Liège	186	175
Province du Luxembourg	108	95
Province de Namur	132	131
<b>Régions agricoles :</b>		
Dunes-Polders	244	226
Région sablonneuse	210	212
Campine	207	159
Région sablo-limoneuse	221	202
Région limoneuse	213	198
Région herbagère (Liège)	185	176
Campine hennuyère	-	-
Condroz	144	138
Haute Ardenne	153	153
Région herbagère (Fagne)	126	124
Famenne	99	97
Ardenne	111	94
Région jurassique	98	99

Remarque : à partir de 1995 la méthode de collecte et de calcul a été révisée

# **Informations**



# L'Institut national de statistique

## Où trouver l'information de l'INS ?

Dans cinq grandes villes du pays, l'INS met à la disposition du public :

- ◇ Des annuaires et des publications spécialisées ainsi qu'une sélection de disquettes et de cédéroms.
- ◇ Une salle de lecture où il est possible de consulter les publications de l'INS, d'autres ministères ou d'institutions belges et internationales.

Toutes nos bibliothèques sont accessibles les jours ouvrables de 9h à 12h et de 13h à 16h.

### Bruxelles

Rue de Louvain 44, 1000 Bruxelles  
 tél. 02/548.63.65 – 02/548.63.66 fax 02/548.63.67  
 e-mail : [info@statbel.mineco.fgov.be](mailto:info@statbel.mineco.fgov.be)

Train (B) : Gare Centrale ou Congrès  
 Métro (M) : ligne 1A et 1B, station Parc ou Arts-Loi  
 ligne 2, station Arts-Loi ou Madou  
 Tram-Bus : 92, 93, 94 arrêt Parc  
 65, 66 arrêt Presse  
 29, 63 arrêt Congrès  
 Parking (P) : Cité administrative (payant)

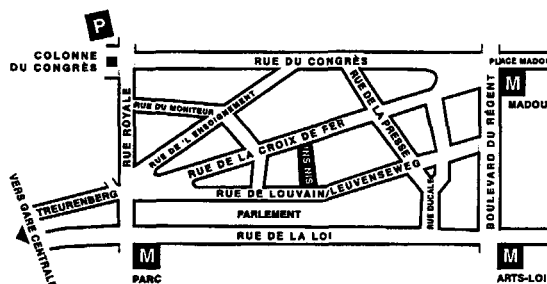

### Anvers

Italiëlei 124 - bus 85, 2000 Antwerpen  
 tél. 03/229.07.00 fax 03/233.28.30  
 e-mail : [info.antwerpen@statbel.mineco.fgov.be](mailto:info.antwerpen@statbel.mineco.fgov.be)

Train (B) : Centraal Station  
 Métro (M) : arrêt Opera  
 Tram-Bus : accès facile (Fr. Rooseveltplaats)

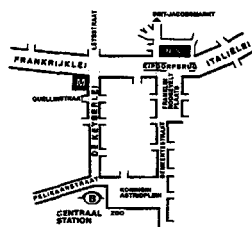

### Charleroi

Centre Albert, place Albert 1er, 8e étage, 6000 Charleroi  
 tél. 071/32.44.72 fax 071/32.44.71  
 e-mail : [info.charleroi@statbel.mineco.fgov.be](mailto:info.charleroi@statbel.mineco.fgov.be)

Train (B) : Charleroi Sud, 10 min depuis la gare (Place Buisset,  
 Rue du Collège, Rue de Marchienne)  
 Bus : arrêt Tirou  
 Autoroute : petite ceinture de Charleroi - sortie Gare du Sud  
 Parking (P) : payant face à l'INS

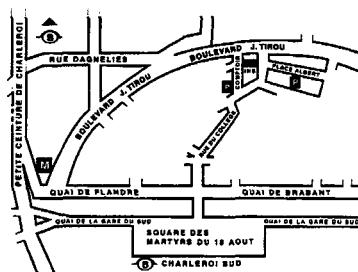

### Gand

Coupure rechts 620, 9000 Gent  
 tél. 09/267.27.00 fax 09/267.27.29  
 e-mail : [info.gent@statbel.mineco.fgov.be](mailto:info.gent@statbel.mineco.fgov.be)

Train (B) : Gent St. Pieters  
 Tram-Bus : 40, 43 arrêt Theresianenstraat  
 Autoroute : accès aisé par autoroute E40 (sortie N° 13 -  
 Gent - West/Drongen)  
 Parking (P) : au long de la "Coupure Rechts"

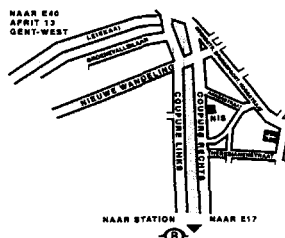

### Liège

Bd de la Sauvenière 73-75, 4000 Liège  
 tél. 04/223.84.11 fax 04/222.49.94  
 e-mail : [info.liege@statbel.mineco.fgov.be](mailto:info.liege@statbel.mineco.fgov.be)

Train (B) : Gare des Guillemins ou Gare du Palais  
 Tram-Bus : (Guillemins) 1 et 4 arrêt Sauvenière  
 Parking (P) : Neujean (à 20 m - même trottoir)  
 Mercure (en face)

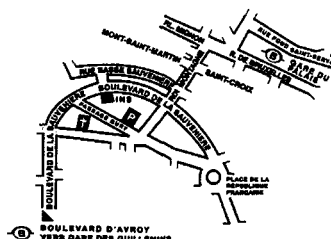

L'INS diffuse de nombreux produits qui donnent une image chiffrée de la réalité socio-économique belge.

Ces produits, repris dans notre catalogue, sont disponibles auprès de nos centres régionaux ou auprès de notre service de Documentation - vente de Bruxelles. Notre catalogue vous sera envoyé sur simple demande. (voir adresses ci-contre).

Vous trouverez également un extrait de nos données, ainsi que la liste de nos publications sur notre site Internet : <http://statbel.fgov.be>

## Agriculture : autre produit

### *Recensement agricole et horticole au 15 mai 2000*

Cette brochure présente une série de résultats caractérisant la situation de l'agriculture belge telle qu'elle a été relevée lors du recensement effectué au 15 mai 2000. Le nombre d'exploitations, la superficie agricole utilisée, le matériel agricole, les cultures, le cheptel ainsi que plusieurs types d'informations sur les chefs d'exploitation et leur main-d'œuvre sont autant de renseignements disponibles dans cette publication, au niveau du Royaume, mais aussi des régions, des régions agricoles et des provinces. Une seconde partie présente ces mêmes caractéristiques par classe de grandeur des exploitations. Ces tableaux analysent la situation au niveau de la Belgique et des régions uniquement.

## Quelques autres publications

### *Publications générales*

Annuaire de statistiques régionales  
Bulletin de statistique – *Mensuelle*  
Communiqué hebdomadaire

### *Territoire et environnement*

Statistique de l'occupation du sol (*disquette*)  
Aperçu Environnement - *Annuelle*

### *Population*

Ménages et noyaux familiaux - *Annuelle*  
Population totale au 1er janvier - *Annuelle*  
Population étrangère au 1er janvier - *Annuelle*  
Perspectives de population 2000/2050 – *A paraître*

### *Société*

Enquête sur les forces de travail – *Annuelle*  
Statistique fiscale des revenus – *Annuelle*

### *Économie et finances*

Ventes de biens immobiliers – *Annuelle*  
Statistiques de la TVA (*disquette*) – *Annuelle*

### *Industrie*

Production industrielle et construction -  
*Mensuelle*

### *Commerce, services et transports*

Statistiques mensuelles du transport -  
*Mensuelle*  
Commerce intérieur - *Annuelle*



Achevé d'imprimer  
par l'imprimerie de l'INS  
B-1000 Bruxelles

Mai 2002

## Domaines statistiques

-  Généralités
-  Territoire et environnement
-  Population
-  Société
-  Économie et finances
-  Agriculture et activités assimilées
-  Industrie
-  Services, commerce et transports



**INS** INSTITUT NATIONAL DE STATISTIQUE  
B-1000 Bruxelles  
tél. 02/548.63.65 - 02/548.63.66  
fax 02/548.63.67

<http://statbel.fgov.be>  
[info@statbel.mineco.fgov.be](mailto:info@statbel.mineco.fgov.be)

€ 7  
ISSN 0067 - 5466