



publication trimestrielle | no 1

2001

# Agriculture

---

**Statistiques agricoles**

# **Statistiques agricoles**

L'institut national de statistique propose des informations impartiales à un prix abordable.

Les informations sont diffusées conformément à la loi, notamment pour ce qui concerne leur confidentialité.

Nous classons les statistiques en huit domaines :

Généralités	Économie et finances
Territoire et environnement	Agriculture et activités assimilées
Population	Industrie
Société	Services, commerce et transports

Tous droits de traduction, d'adaptation, de reproduction par tous procédés, y compris la photographie et le microfilm sont soumis à autorisation préalable de l'Institut national de statistique.

Toutefois, la citation de courts extraits, à titre explicatif ou justificatif, dans un article, un compte-rendu ou un livre, est autorisée moyennant indication claire et précise de la source.

Éditeur responsable : Claude Chérury



© 2001, INSTITUT NATIONAL DE STATISTIQUE *éditeur*

B-1000 Bruxelles – 44 rue de Louvain

# **Statistiques agricoles**

**Publication trimestrielle n° 1**

# Sommaire

## Graphiques et cartes

Graphiques .....	2
Carte des régions .....	4

## A) Produits végétaux

### I. Estimation de la production des cultures agricoles : année de récolte 2000

<i>Introduction</i> .....	7
A. Rendements moyens des cultures agricoles (en 100 kg à l'ha) estimés au niveau de la Belgique au cours des années de récolte 1996 à 2000 .....	8
B. Production des cultures agricoles (en tonnes) estimée au niveau de la Belgique au cours des années de récolte 1996 à 2000 .....	10
C. Estimation définitive de la production des cultures agricoles pour l'année de récolte 2000	
- Niveau Belgique .....	12
- Niveau région .....	14
- Niveau province : - Anvers, Limbourg, Flandre orientale .....	16
- Brabant flamand, Flandre occidentale .....	18
- Brabant wallon, Hainaut, Liège .....	20
- Luxembourg, Namur .....	22
- Niveau région agricole : - Dunes-Polders, région sablonneuse, Campine .....	24
- Région sablo-Limoneuse, région Limoneuse, région herbagère .....	26
- Campine hennuyère, Condroz, Haute Ardenne .....	28
- Région herbagère (Fagne), Famenne .....	30
- Ardenne, région jurassique .....	32

### II. Modifications apportées aux plantations à basses tiges

#### *Nouvelles plantations et arrachages pendant l'année de campagne 1999-2000*

1. Nouvelles plantations fruitières à basses tiges : superficie et nombre d'arbres suivant les espèces en chiffres absolus et en répartitions proportionnelles La Belgique .....	36
2. Nouvelles plantations fruitières à basses tiges : superficies et nombre d'arbres suivant les espèces en chiffres absolus et en répartitions proportionnelles La Belgique, les régions et les provinces .....	38
3. Nouvelles plantations fruitières à basses tiges : superficies et nombre d'arbres suivant les espèces en chiffres absolus et en répartitions proportionnelles La Belgique, les régions, les provinces et les arrondissements .....	39

4. Arrachages des plantations fruitières à basses tiges : superficies et nombre d'arbres suivant les espèces et variétés, en chiffres absolus	
La Belgique, les régions et les provinces .....	52

### III. Recensement des cultures maraîchères de plein air au 1er septembre 2000

La Belgique .....	60
-------------------	----

### IV. Enquête agricole au 15 novembre 2000

1. Niveau Belgique .....	63
2. Niveau Région flamande .....	64
3. Niveau Région wallonne .....	65

## B) Produit animaux

### I. Activité dans l'industrie laitière

*Années 1997 à 2000*

*Mois de janvier à décembre 2000*

1. Quantités collectées de lait et de crème + importation .....	68
2. Quantités de lait et de crème préparées (1000 l) et stocks de fin de période .....	69
3. Quantités de lait ristournées aux producteurs (1000 l) .....	70
4. Fabrication de produits dérivés : quantités produites et stocks de fin de période (1000 kg) .....	71

### II. Importance du cheptel porcin

Evolution du nombre de porcs et du nombre de détenteurs

Années 1994 à 2000 (4 enquêtes par an) .....	78
--	----

### III. Animaux abattus : nombre et poids

*Années 1997 à 2000 (données par trimestre pour la dernière année)*

*Résultats pour la Belgique, les régions et les provinces*

1. Ensemble des abattages .....	80
2. Abattages dans les abattoirs publics .....	86
3. Abattages dans les abattoirs privés .....	92
4. Abattages dans les tueries particulières .....	98
5. Abattages de nécessité .....	104
6. Saisies .....	110

## IV. Relevé du nombre de permis de pêche

Evolution du nombre de permis de pêche délivrés au cours des 10 dernières années pour la Belgique .....	118
Nombre de permis de pêche délivrés en 2000 par province et par région .....	118

## C) Autres

### I. Climatologie

*Mois de janvier 1999 à décembre 2000*

1. Quantité d'eau tombée, pour Bruxelles-Capitale et pour la Belgique .....	120
2. Quantité d'eau tombée par province, pour Bruxelles-Capitale et pour la Belgique en % de la normale .....	120
3. Observations climatologiques faites à Uccle et partiellement pour la Belgique	
- <i>Observations climatologiques détaillées pour Uccle</i> .....	121
- <i>Nombre de jours de neige et nombre de jours orageux pour la Belgique</i> .....	122
4. Observations climatologiques faites au niveau de 8 stations du réseau météorologique :	
- <i>Extrêmes moyens de la température de l'air</i> .....	123
- <i>Hauteur d'eau recueillie</i> .....	123

### II. Indices des prix (base 1995 = 100)

*Années 1997 à 1999*

*Mois de janvier à décembre 2000*

1. Indices des prix à la production des produits agricoles et horticoles .....	126
2. Indices des prix d'achat des moyens de production en agriculture et horticulture .....	128

### III. Fermage dans l'agriculture

1. Evolution du montant des fermages au cours de la période 1990-2000 au niveau de la Belgique .....	130
2. Montant des fermages pour les régions flamande et Wallonne, par province et région agricole – 2000 .....	130

#### Signes conventionnels

Les renseignements ne sont pas disponibles	..
0 ou inférieur à la moitié de l'unité utilisée	-
Chiffres provisoires	(*)
Chiffres rectifiés	-
La virgule est employée pour séparer les unités décimales	,

## **Graphiques et cartes**



## I. - GRAPHIQUES

### 1. Indices des prix agricoles (base 1995 = 100).

Evolution mensuelle de :

- l'indice global des prix reçus par les agriculteurs et horticulteurs
- l'indice global des prix d'achat des moyens de production en agriculture et horticulture

### 2. Indices de la pêche maritime (base 1990 = 100 - prises belges débarquées en Belgique).

Evolution mensuelle de :

- l'indice global des quantités pêchées de poissons
- l'indice global des prix de l'ensemble des produits de la pêche
- l'indice global des valeurs de l'ensemble des produits de la pêche

### 3. Pêche maritime : arrivages de poissons (prises belges débarquées en Belgique).

Evolution mensuelle de :

- l'arrivage de poissons en quantité
- l'arrivage de poissons en valeur

### 4. Importance du cheptel porcin.

4 enquêtes par an :

- 1<sup>er</sup> avril (sondage)
- 15 mai (recensement)
- 1<sup>er</sup> août (sondage)
- 1<sup>er</sup> décembre (recensement)

Evolution du nombre de porcs et du nombre de truies

### 5. Animaux abattus.

Evolution trimestrielle du :

- nombre de porcs abattus
- nombre d'abattages effectués parmi le gros bétail (boeuf, taureaux, vaches et génisses)
- nombre de veaux abattus
- nombre de chevaux abattus

### 6. Activité dans l'industrie laitière.

Evolution mensuelle des :

- quantités collectées de lait
- quantités produites de beurre (beurre de laiterie qualité extra, 2e et 3e catégorie)
- quantités produites de fromage (non compris le fromage fondu, mais y compris les fromages non affinés)

**I. Indices des prix agricoles (1995=100)**

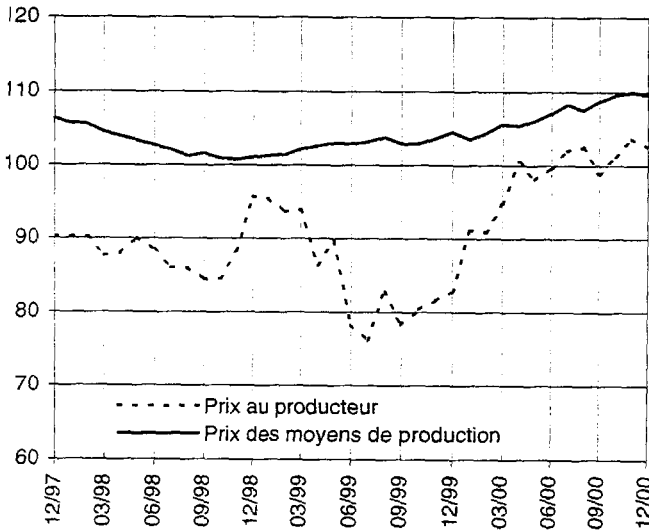

**II. Indices de la pêche maritime (1990=100)**

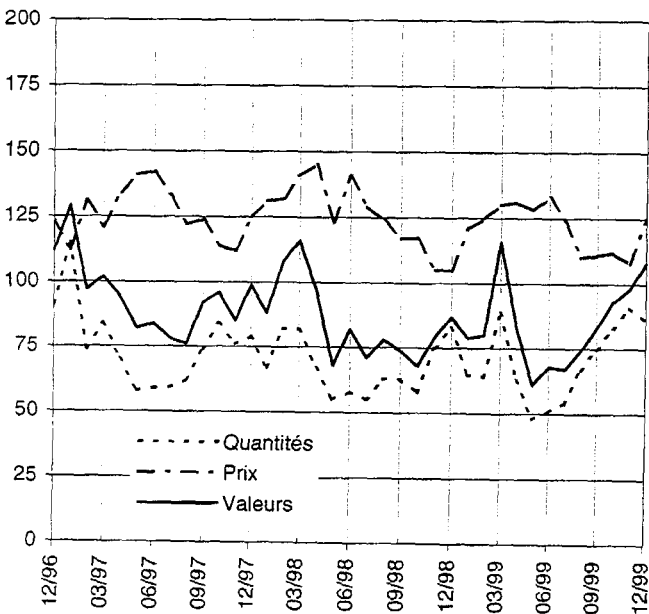

**III. Pêche maritime - Arrivages**

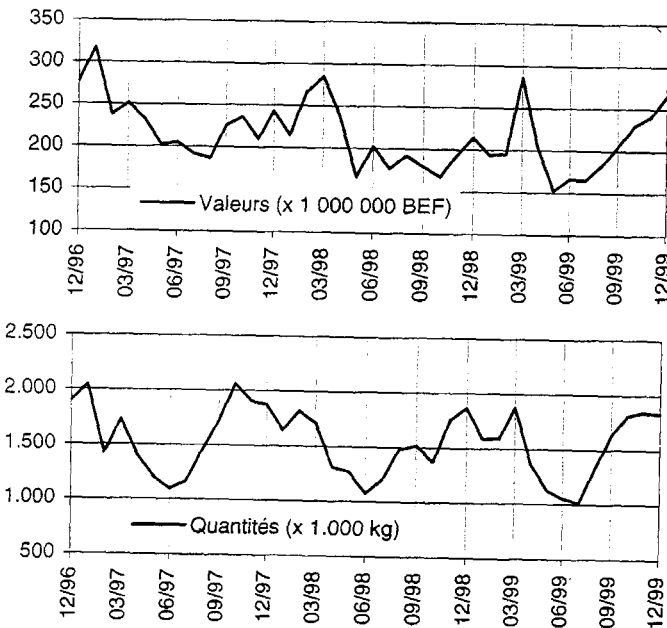

**IV. Importance du cheptel porcin**

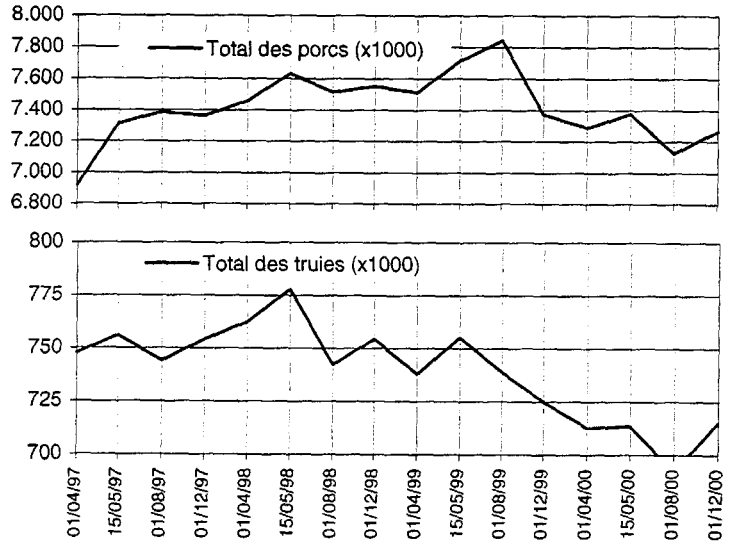

**V. Nombre d'animaux abattus par trimestre**

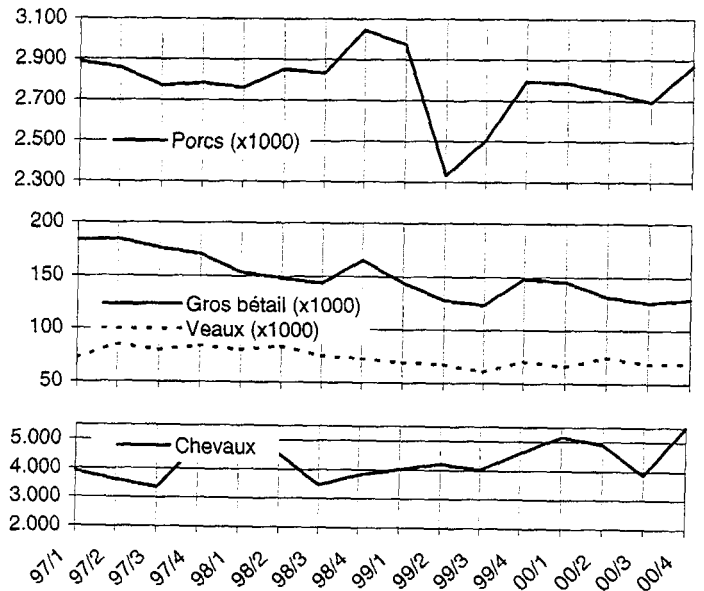

**VI. Activité dans l'industrie laitière**

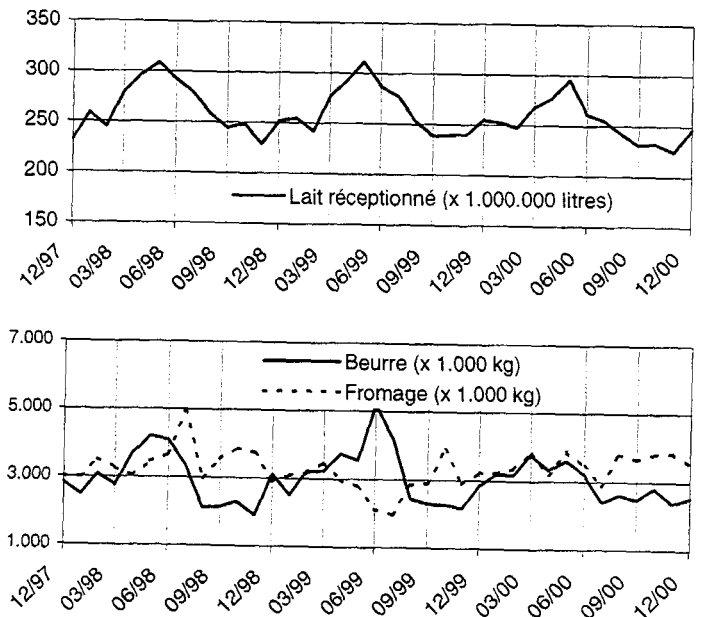

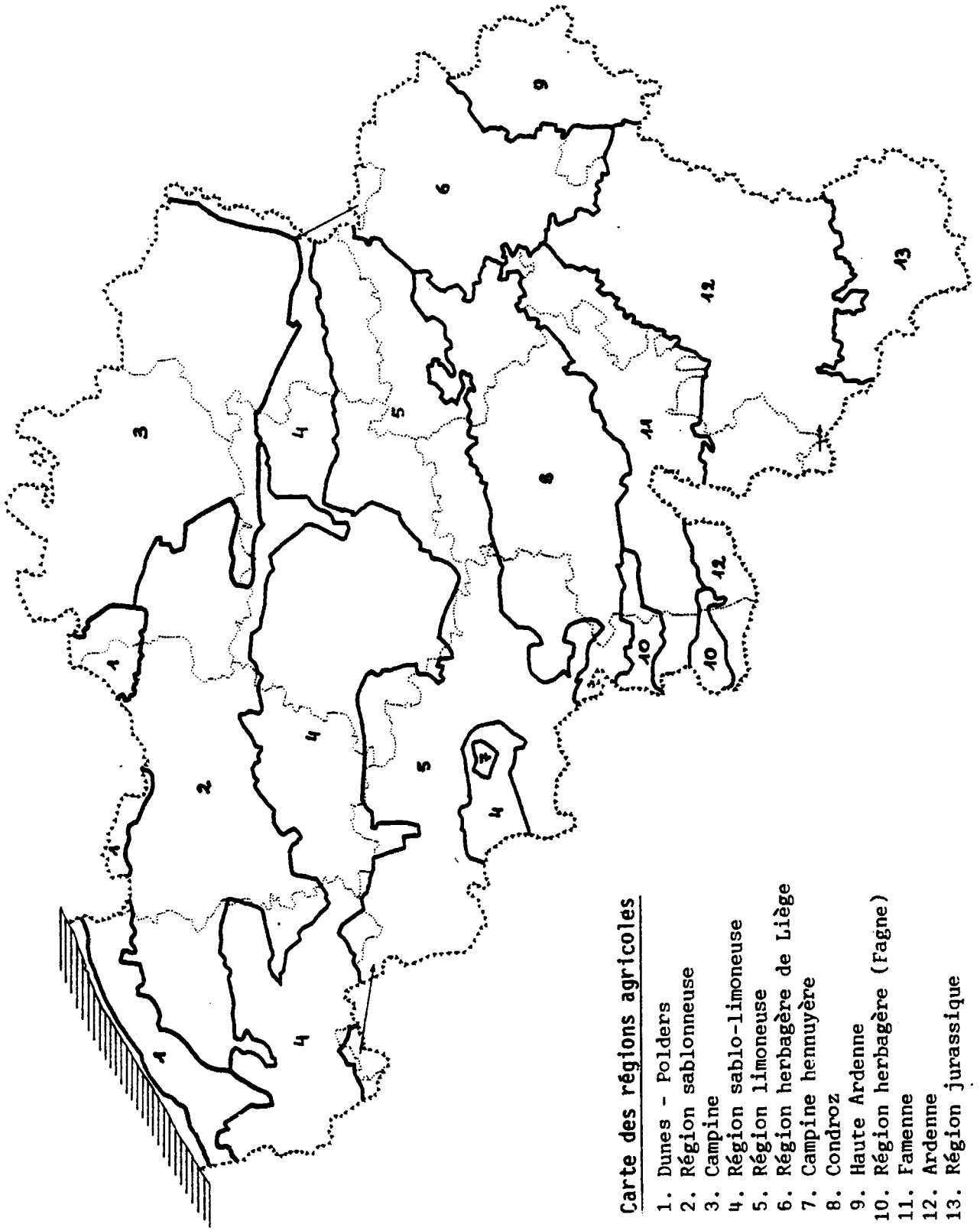

**Produits végétaux**  
**Estimation de la production des cultures**  
**agricoles : année de récolte 2000**



## I.- ESTIMATION DE LA PRODUCTION DES CULTURES AGRICOLES Année de récolte 2000

L'Institut national de Statistique réalise des estimations de récolte pour les principales cultures et les fourrages en s'intéressant aux deux composantes de la production : superficie cultivée et rendement.

Les superficies cultivées proviennent des recensements agricoles et horticoles qui ont lieu chaque année au 15 mai ou au 1er décembre pour les cultures dérobées. Les superficies des différentes cultures sont recensées chez toutes les personnes exerçant la profession d'agriculteur, d'éleveur ou d'horticulteur à titre principal et chez celles exerçant l'agriculture, l'élevage ou l'horticulture à titre de profession accessoire mais vendant des produits de leur exploitation.

Le rendement des diverses cultures agricoles est estimé par un système d'observation qui a été réformé à partir de 1995. Cette réforme a eu lieu à la demande du bureau Statistique des Communautés Européennes (EUROSTAT) et du Ministère de l'Agriculture.

Dans une première phase, on établit des **estimations provisoires des rendements**. Elles sont basées sur des observations effectuées sur presque tout le territoire belge, divisé à cet effet en 58 zones d'observation. Une cinquantaine de correspondants agricoles supervisés par dix ingénieurs agronomes de l'Etat effectuent un nombre limité d'observations durant le mois d'août. Combinées avec les résultats provisoires du recensement agricole et horticole au 15 mai pour les superficies cultivées, elles permettent de calculer une **estimation provisoire de la production des cultures au niveau du Royaume**.

La seconde phase fournit les **estimations définitives des rendements** pour les mêmes cultures agricoles. Ces estimations sont réalisées à partir des informations récoltées par les correspondants agricoles, dans le courant du mois de décembre, auprès d'un échantillon de 1.500 agriculteurs. Combinées avec les résultats définitifs du recensement agricole et horticole au 15 mai pour les superficies cultivées, elles permettent de calculer une **estimation définitive de la production des cultures au niveau du Royaume, des régions, des provinces et des régions agricoles**.

Les superficies utilisées pour calculer les productions sont les superficies emblavées, qu'elles aient été récoltées ou non. Les superficies qui n'ont pas été récoltées sont prises en considération lors du calcul des rendements moyens.

Les résultats portant sur de petites superficies sont à considérer avec une certaine prudence car ils sont fondés sur un nombre limité d'observations.

Les tableaux présentés ci-après donnent le détail de la production de l'année de récolte 2000 pour le Royaume, les régions, les provinces et les régions agricoles. Ils sont précédés de tableaux traitant de l'évolution, au niveau du Royaume, des rendements et de la production au cours des années de récolte 1996 à 2000.

**A. RENDEMENTS MOYENS DES CULTURES AGRICOLES (en 100 kg à l'ha) ESTIMES  
AU NIVEAU DE LA BELGIQUE AU COURS DES ANNEES DE RECOLTE 1996 à 2000**

Cultures	Nature de la récolte	Années de récolte				
		1996	1997	1998	1999	2000
<b>1. Céréales pour le grain</b>						
Froment d'hiver	grain	91,8	80,7	81,4	86,7	80,4
	paille	42,9	46,7	46,2	41,0	42,5
Froment de printemps	grain	65,5	60,4	63,3	65,8	61,6
	paille	36,6	36,8	36,0	36,3	36,1
Epeautre	grain	59,5	59,2	56,2	62,8	59,0
	paille	43,5	46,1	44,2	42,5	43,2
Seigle	grain	47,4	45,5	41,8	38,6	43,5
	paille	45,0	42,4	37,7	37,4	34,1
Orge de brasserie	grain	67,6	65,1	68,0	71,6	64,4
	paille	33,0	34,1	32,0	33,5	28,9
Orge d'hiver	grain	78,5	77,0	72,7	80,1	71,1
	paille	37,2	38,6	36,6	36,1	34,2
Orge de printemps	grain	52,7	53,4	43,8	56,0	52,0
	paille	29,8	32,5	30,5	30,7	28,1
Avoine	grain	52,8	56,7	49,3	55,1	54,1
	paille	37,1	41,2	33,7	37,1	37,5
Triticale	grain	71,5	64,5	60,7	66,2	65,0
	paille	51,7	48,5	44,1	43,3	44,8
Maïs grain récolté à l'état humide	grain	94,3	111,7	106,3	124,3	114,5
Maïs grain récolté à l'état sec	grain	77,9	98,9	97,2	114,6	104,5
Autres céréales et mélanges de céréales	grain	48,9	51,0	30,5	47,2	52,9
<b>2. Cultures industrielles</b>						
Plants de pommes de terre	tubercules	239,1	279,7	225,7	265,0	256,4
Pommes de terre hâtives	tubercules	324,2	418,4	379,4	420,4	410,1
Pommes de terre de conservation - Bintje	tubercules	436,9	480,9	421,1	464,1	457,1
Pommes de terre de conservation - autres variétés	tubercules	407,2	455,3	409,2	438,8	458,0
Betteraves sucrières	racines	620,4	683,3	569,2	702,8	677,1
Chicorée pour l'inuline	racines	434,0	453,6	394,4	448,1	457,1
Chicorée (café)	racines	426,9	476,0	358,1	495,0	423,9
Lin	paille	69,3	73,0	62,0	69,7	65,4
	graine	10,5	11,0	9,4	10,3	10,7
Colza d'hiver	grain	37,5	39,2	36,0	37,3	30,3
Colza d'été	grain	19,4	26,4	12,9	18,0	23,2
Navette	grain	19,5	35,0	-	32,4	20,0
Tabac	feuilles séchées	35,3	33,8	34,7	34,4	30,1
Houblon	cônes secs	23,0	24,0	19,6	18,5	18,8
Haricots verts de conserve	gousses fraîches	94,9	102,0	113,3	120,0	121,8
	grain frais	73,6	66,9	67,6	74,8	66,7

**B. PRODUCTION DES CULTURES AGRICOLES (en tonnes) ESTIMEE  
AU NIVEAU DE LA BELGIQUE AU COURS DES ANNEES DE RECOLTE 1996 à 2000**

Cultures	Nature de la récolte	Années de récolte				
		1996	1997	1998	1999	2000
<b>1. Céréales pour le grain</b>						
Froment d'hiver	grain	1 777 854	1 578 040	1 712 215	1 406 568	1 612 792
	paille	830 827	913 190	972 617	664 872	853 207
Froment de printemps	grain	17 855	38 964	20 831	83 679	21 062
	paille	9 977	23 740	11 850	46 127	12 339
Epeautre	grain	48 415	44 039	38 756	38 224	53 764
	paille	35 396	34 294	30 491	25 872	39 424
Seigle	grain	8 741	7 671	7 130	3 971	4 781
	paille	8 298	7 149	6 416	3 850	3 749
Orge de brasserie	grain	7 470	9 335	17 571	32 090	20 293
	paille	3 647	4 890	8 271	15 007	9 092
Orge d'hiver	grain	349 176	333 348	335 136	286 100	286 704
	paille	165 469	167 107	168 673	129 039	137 851
Orge de printemps	grain	25 728	29 861	21 793	69 374	26 384
	paille	14 548	18 174	15 177	38 077	14 222
Avoine	grain	28 443	34 939	28 468	42 552	28 887
	paille	19 986	25 387	19 482	28 652	20 055
Triticale	grain	64 371	55 206	58 134	32 279	55 761
	paille	46 546	41 511	42 246	21 116	38 471
Maïs grain récolté à l'état humide	grain	151 653	192 225	211 731	278 257	267 294
Maïs grain récolté à l'état sec	grain	47 589	63 345	80 595	127 225	130 081
Autres céréales et mélanges de céréales	grain	6 846	6 217	3 169	6 242	5 117
<b>2. Cultures industrielles</b>						
Plants de pommes de terre	tubercules	41 316	56 415	39 133	52 532	47 835
Pommes de terre hâtives	tubercules	348 191	402 961	370 303	526 952	448 353
Pommes de terre de conservation - Bintje	tubercules	1 836 684	1 783 754	1 647 187	1 957 285	1 885 607
Pommes de terre de conservation - autres variétés	tubercules	351 169	400 072	399 154	522 393	540 076
Betteraves sucrières	racines	6 079 300	6 544 716	5 364 649	7 112 021	6 151 978
Chicorée pour l'inuline	racines	466 724	531 392	381 572	590 263	686 065
Chicorée (café)	racines	54 857	59 262	28 184	47 864	44 895
Lin	paille	75 967	80 183	67 165	83 663	90 011
	graine	11 880	12 408	10 174	12 420	14 770
Colza d'hiver	grain	16 864	16 609	19 155	24 151	13 624
Colza d'été	grain	729	1 238	355	623	587
Navette	grain	57	88	-	55	14
Tabac	feuilles séchées	1 356	1 271	1 308	1 314	1 166
Houblon	cônes secs	800	742	534	486	479
Haricots verts de conserve	gousses fraîches	31 735	40 433	44 910	56 138	49 182
Pois verts de conserve	grain frais	58 034	52 430	55 677	69 697	58 619



**A. RENDEMENTS MOYENS DES CULTURES AGRICOLES (en 100 kg à l'ha) ESTIMES  
AU NIVEAU DE LA BELGIQUE AU COURS DES ANNEES DE RECOLTE 1996 à 2000 (suite)**

Cultures	Nature de la récolte	Années de récolte				
		1996	1997	1998	1999	2000
<b>3. Cultures fourragères</b>						
Betteraves fourragères	racines	956,6	1031,5	859,7	1007,1	998,4
Carottes fourragères	racines	653,4	452,0	744,0	626,5	703,2
Navets	racines et feuilles	331,3	471,6	393,5	459,8	333,0
Choux fourragers	masse verte	254,7	422,0	323,8	244,5	199,6
Choux moeilliers	masse verte	158,8	313,6	224,8	247,3	-
Luzerne en culture principale (ensemble des coupes)	matière sèche	99,0	105,2	96,6	111,6	101,0
Trèfles en culture principale (ensembles des coupes)	matière sèche	68,1	111,7	80,6	90,6	79,1
Trèfles en culture dérobée	matière sèche	17,6	-	43,2	-	25,0
Seigle fourrager en culture dérobée	matière sèche	43,0	-	-	37,5	-
Mélanges de fourrages	masse verte	172,4	248,9	150,4	138,4	178,1
Maïs laiteux ou pâteux	masse verte	415,7	473,6	465,7	493,5	468,1
Maïs dont l'épi est conservé à l'état humide	épi	107,6	130,2	102,8	134,1	105,8
Pois protéagineux	grain	53,7	48,4	44,2	50,4	41,4
Haricots secs	grain	28,5	34,6	27,6	33,1	19,9
Féveroles et fèves	grain	39,3	46,1	41,4	51,1	42,3
Lupins	grain	-	-	-	-	59,0
<b>4. Prairies</b>						
Prairies temporaires à faucher (ensemble des coupes)	matière sèche	61,7	75,6	83,5	69,8	79,5
Prairies permanentes à faucher (ensemble des coupes)	matière sèche	51,4	58,4	58,5	58,3	58,8

**B. PRODUCTION DES CULTURES AGRICOLES (en tonnes) ESTIMEE**  
**AU NIVEAU DE LA BELGIQUE AU COURS DES ANNEES DE RECOLTE 1996 à 2000 (suite)**

Cultures	Nature de la récolte	Années de récolte				
		1996	1997	1998	1999	2000
<b>3. Cultures fourragères</b>						
Betteraves fourragères	racines	892 795	915 044	676 396	738 315	670 224
Carottes fourragères	racines	3 398	2 486	4 836	2 694	3 516
Navets	racines et feuilles	27 200	41 124	25 302	24 231	15 917
Choux fourragers	masse verte	11 411	20 636	11 042	5 795	4 291
Choux moeilliers	masse verte	2 033	4 171	2 203	2 968	-
Luzerne en culture principale (ensemble des coupes)	matière sèche	11 613	12 119	11 558	8 936	7 392
Trèfles en culture principale (ensemble des coupes)	matière sèche	3 357	5 027	3 240	3 662	3 252
Trèfles en culture dérobée	matière sèche	729	-	2 449	-	1 545
Seigle fourrager en culture dérobée	matière sèche	2 344	-	-	2 370	-
Mélanges de fourrages	masse verte	50 461	75 168	40 232	37 963	45 522
Maïs laiteux ou pâteux	masse verte	6 911 303	8 263 183	7 595 550	8 291 527	7 325 302
Maïs dont l'épi est conservé à l'état humide	épi	119 877	140 290	87 075	143 583	104 048
Pois protéagineux	grain	9 075	11 640	10 438	9 703	5 886
Haricots secs	grain	2 226	2 768	1 764	1 595	830
Féveroles et fèves	grain	2 012	2 084	2 256	2 410	1 189
Lupins	grain	-	-	-	-	59
<b>4. Prairies</b>						
Prairies temporaires à faucher (ensemble des coupes)	matière sèche	432 782	573 320	659 042	550 808	674 115
Prairies permanentes à faucher (ensemble des coupes)	matière sèche	1 343 982	1 537 152	1 602 983	1 651 477	1 680 104

**C. ESTIMATION DEFINITIVE DE LA PRODUCTION DES CULTURES AGRICOLES  
POUR L'ANNEE DE RECOLTE 2000**

**1. NIVEAU BELGIQUE**

Cultures	Nature de la récolte	Superficie au 15.5.2000 ha	Rendement 100 kg à l'ha	Production en tonnes
<b>1. Céréales pour le grain</b>				
Froment d'hiver	grain	200 600	80,4	1 612 792
	paille		42,5	853 207
Froment de printemps	grain	3 421	61,6	21 062
	paille		36,1	12 339
Epeautre	grain	9 120	59,0	53 764
	paille		43,2	39 424
Seigle	grain	1 099	43,5	4 781
	paille		34,1	3 749
Orge de brasserie	grain	3 151	64,4	20 293
	paille		28,9	9 092
Orge d'hiver	grain	40 349	71,1	286 704
	paille		34,2	137 851
Orge de printemps	grain	5 070	52,0	26 384
	paille		28,1	14 222
Avoine	grain	5 341	54,1	28 887
	paille		37,5	20 055
Triticale	grain	8 583	65,0	55 761
	paille		44,8	38 471
Maïs grain récolté à l'état humide	grain	23 337	114,5	267 294
Maïs grain récolté à l'état sec	grain	12 446	104,5	130 081
Autres céréales et mélanges de céréales	grain	968	52,9	5 117
<b>2. Cultures industrielles</b>				
Plants de pommes de terre	tubercules	1 866	256,4	47 835
Pommes de terre hâtives	tubercules	10 932	410,1	448 353
Pommes de terre de conservation - Bintje	tubercules	41 255	457,1	1 885 607
Pommes de terre de conservation - autres variétés	tubercules	11 791	458,0	540 076
Betteraves sucrières	racines	90 858	677,1	6 151 978
Chicorée pour l'inuline	racines	15 008	457,1	686 065
Chicorée (café)	racines	1 059	423,9	44 895
Lin	paille	13 761	65,4	90 011
	grain		10,7	14 770
Colza d'hiver	grain	4 499	30,3	13 624
Colza d'été	grain	253	23,2	587
Navette	grain	7	20,0	14
Tabac	feuilles			
	séchées	388	30,1	1 166
Houblon	cônes secs	255	18,8	479
Haricots verts de conserve	gousses			
	fraîches	4 038	121,8	49 182
Pois verts de conserve	grain frais	8 784	66,7	58 619

**C. ESTIMATION DEFINITIVE DE LA PRODUCTION DES CULTURES AGRICOLES  
POUR L'ANNEE DE RECOLTE 2000**

**1. NIVEAU BELGIQUE (suite)**

Cultures	Nature de la récolte	Superficie au 15.5.2000 (*) ha	Rendement 100 kg à l'ha	Production en tonnes
<b>3. Cultures fourragères</b>				
Betteraves fourragères	racines	6 713	998,4	670 224
Carottes fourragères	racines	50	703,2	3 516
Navets	racines et feuilles	478	333,0	15 917
Choux fourragers	masse verte	215	199,6	4 291
Choux moelliers	masse verte	80	-	-
Luzerne en culture principale	matière sèche	732	101,0	7 392
Trèfles en culture principale	matière sèche	411	79,1	3 252
Trèfles en culture dérobée	matière sèche	618	25,0	1 545
Seigle fourrager en culture dérobée	matière sèche	1 063	-	-
Mélanges de fourrages	masse verte	2 556	178,1	45 522
Maïs laiteux ou pâteux	masse verte	156 499	468,1	7 325 302
Maïs dont l'épi est conservé à l'état humide	épi	9 837	105,8	1 040 48
Pois protéagineux	grain	1 422	41,4	5 886
Haricots secs	grain	418	19,9	830
Féveroles et fèves	grain	281	42,3	1 189
Lupins	grain	10	59,0	59
<b>4. Prairies</b>				
Prairies temporaires à faucher (ensemble des coupes)	matière sèche	84 764	79,5	674 115
Prairies permanentes à faucher (ensemble des coupes)	matière sèche	285 564	58,8	1 680 104

(\*) Superficies recensées au 1.12.1999 pour les cultures suivantes : carottes fourragères, navets, choux fourragers, choux moelliers, trèfles en culture dérobée, seigle fourrager en culture dérobée.

**C. ESTIMATION DEFINITIVE DE LA PRODUCTION DES CULTURES AGRICOLES  
POUR L'ANNEE DE RECOLTE 2000**

**2. NIVEAU REGION**

Cultures	Nature de la récolte	REGION FLAMANDE			REGION WALLONNE			REGION BRUXELLES-CAPITALE		
		Superficie au 15.5.2000 ha	Rendement 100 kg à l'ha	Production en tonnes	Superficie au 15.5.2000 ha	Rendement 100 kg à l'ha	Production en tonnes	Superficie au 15.5.2000 ha	Rendement 100 kg à l'ha	Production en tonnes
<b>1. Céréales pour le grain</b>										
Froment d'hiver	grain	71 760	79,9	573 395	128 714	80,7	1 038 389	126	80,0	1 008
	paille		47,4	340 144		39,8	512 482		46,1	581
Froment de printemps	grain	2 057	61,4	12 636	1 363	61,8	8 417	2	45,0	9
	paille		38,5	7 925		32,3	4 408		30,0	6
Epeautre	grain	149	62,3	929	8 969	58,9	52 824	2	60,0	12
	paille		46,2	688		43,2	38 728		40,0	8
Seigle	grain	964	44,1	4 250	135	39,3	531	-	-	-
	paille		34,0	3 280		34,7	469		-	-
Orge de brasserie	grain	171	64,7	1 107	2 976	64,4	19 166	3	70,0	21
	paille		31,2	533		28,7	8 549		33,3	10
Orge d'hiver	grain	10 508	68,4	71 850	29 787	72,0	214 491	54	67,2	363
	paille		36,5	38 366		33,3	99 285		37,0	200
Orge de printemps	grain	1 835	53,9	9 899	3 235	51,0	16 485	-	-	-
	paille		30,1	5 532		26,9	8 690		-	-
Avoine	grain	1 502	55,2	8 293	3 821	53,6	20 487	18	59,4	107
	paille		37,7	5 668		37,5	14 319		37,8	68
Triticale	grain	6 462	66,8	43 173	2 120	59,3	12 577	2	55,0	11
	paille		45,3	29 260		43,4	9 204		40,0	8
Mais grain récolté à l'état humide	grain	22 225	114,1	253 631	1 110	122,9	13 638	2	125,0	25
Mais grain récolté à l'état sec	grain	11 808	105,8	124 959	633	80,0	5 064	5	116,0	58
Autres céréales et mélanges de céréales	grain	154	70,5	1 086	812	49,6	4 027	1	50,0	5
<b>2. Cultures industrielles</b>										
Plants de pommes de terre	tubercules	718	238,2	17 104	1 149	267,5	30 731	-	-	-
Pommes de terre hâtives	tubercules	10 043	415,1	416 859	889	354,0	31 470	1	240,0	24
Pommes de terre de conservation - Bintje	tubercules	25 560	446,1	1 140 164	15 688	475,0	745 118	7	464,3	325
Pommes de terre de conservation - autres variétés	tubercules	6 842	487,2	333 347	4 950	417,6	206 720	0	450,0	9
Betteraves sucrières	racines	33 925	664,6	2 254 631	56 900	684,6	3 895 182	32	676,6	2 165
Chicorée pour l'inuline	racines	3 309	431,6	142 829	11 700	464,3	543 237	-	-	-
Chicorée (café)	racines	370	356,3	13 182	688	460,5	31 685	1	270,0	27
Lin	paille	4 901	68,4	33 517	8 854	63,8	56 450	6	75,0	45
	grain		9,2	4 524		11,6	10 241		8,3	5
Colza d'hiver	grain	129	28,8	372	4 369	30,3	13 252	-	-	-
Colza d'été	grain	102	23,0	235	151	23,3	352	-	-	-
Navette	grain	7	20,0	14	0	20,0	1	-	-	-
Tabac	feuilles séchées	346	30,9	1 068	42	23,6	99	-	-	-
Houblon	cônes secs	246	18,7	461	9	18,9	17	-	-	-
Haricots verts de conserve	gousses fraîches	2 700	125,1	33 767	1 338	115,2	15 415	-	-	-
Pois verts de conserve	grain frais	3 613	69,9	25 240	5 171	64,6	33 379	-	-	-

**C. ESTIMATION DEFINITIVE DE LA PRODUCTION DES CULTURES AGRICOLES  
POUR L'ANNEE DE RECOLTE 2000**

**2. NIVEAU REGION (suite)**

Cultures	Nature de la récolte	REGION FLAMANDE			REGION WALLONNE			REGION BRUXELLES-CAPITALE		
		Superficie au 15.5.2000 (*) ha	Rendement 100 kg à l'ha	Production en tonnes	Superficie au 15.5.2000 (*) ha	Rendement 100 kg à l'ha	Production en tonnes	Superficie au 15.5.2000 (*) ha	Rendement 100 kg à l'ha	Production en tonnes
<b>3. Cultures fourragères</b>										
Betteraves fourragères	racines	5 236	1029,2	538 906	1 475	888,7	131 088	2	1155,0	231
Carottes fourragères	racines	48	703,2	3 375	3	703,2	211	-	-	-
Navets	racines et feuilles	430	333,0	14 319	47	333,0	1 565	-	-	-
Choux fourragers	masse verte	193	199,6	3 852	21	199,6	419	-	-	-
Choux moelliers	masse verte	79	-	-	1	-	-	-	-	-
Luzerne en culture principale	matière sèche	176	111,7	1 966	556	97,6	5 426	-	-	-
Trèfles en culture principale	matière sèche	51	83,5	426	361	78,3	2 827	-	-	-
Trèfles en culture dérobée	matière sèche	200	25,0	500	418	25,0	1 045	-	-	-
Seigle fourrager en culture dérobée	matière sèche	736	-	-	327	-	-	-	-	-
Mélanges de fourrages	masse verte	156	178,1	2 778	2 400	178,1	42 744	-	-	-
Maïs lacteux ou pâteux	masse verte	105 785	476,8	5 043 726	50 625	449,8	2 277 166	89	495,5	4 410
Maïs dont l'épi est conservé à l'état humide	épi	8 166	103,0	84 133	1 671	119,2	19 915	-	-	-
Pois protéagineux	grain	263	47,6	1 251	1 158	40,0	4 635	-	-	-
Haricots secs	grain	321	19,8	637	97	19,9	193	-	-	-
Féveroles et fèves	grain	56	45,5	255	225	41,5	934	-	-	-
Lupins	grain	-	-	-	10	59,0	59	-	-	-
<b>4. Prairies</b>										
Prairies temporaires à faucher (ensemble des coupes)	matière sèche	45 666	70,2	320 438	39 060	90,5	353 459	38	57,1	217
Prairies permanentes à faucher (ensemble des coupes)	matière sèche	89 322	56,3	502 774	196 220	60,0	1 177 226	22	47,3	104

(\*) Superficies recensées au 1.12.1999 pour les cultures suivantes : carottes fourragères, navets, choux fourragers, choux moelliers, trèfles en culture dérobée, seigle fourrager en culture dérobée.

**C. ESTIMATION DEFINITIVE DE LA PRODUCTION DES CULTURES AGRICOLES  
POUR L'ANNEE DE RECOLTE 2000**

**3. NIVEAU PROVINCE**

Cultures	Nature de la récolte	ANVERS			LIMBOURG			FLANDRE ORIENTALE		
		Superficie au 15.5.2000 ha	Rendement 100 kg à l'ha	Production en tonnes	Superficie au 15.5.2000 ha	Rendement 100 kg à l'ha	Production en tonnes	Superficie au 15.5.2000 ha	Rendement 100 kg à l'ha	Production en tonnes
<b>1. Céréales pour le grain</b>										
Froment d'hiver	grain	1 378	69,2	9 530	9 325	82,4	76 853	12 680	80,5	102 056
	paille		37,7	5 192		45,0	41 927		48,7	61 751
Froment de printemps	grain	121	57,1	691	194	59,5	1 155	524	63,0	3 300
	paille		33,9	410		32,3	627		37,2	1 947
Epeautre	grain	8	28,8	23	15	29,3	44	42	71,0	298
	paille		43,8	35		44,7	67		46,4	195
Seigle	grain	209	45,3	947	420	37,1	1 558	208	51,3	1 068
	paille		29,1	608		31,4	1 319		40,7	847
Orge de brasserie	grain	1	50,0	5	29	66,6	193	43	60,9	262
	paille		20,0	2		31,0	90		30,9	133
Orge d'hiver	grain	226	57,2	1 292	2 608	72,2	18 826	1 878	58,7	11 030
	paille		32,7	738		34,8	9 087		38,8	7 295
Orge de printemps	grain	193	44,9	866	443	53,5	2 370	649	55,5	3 604
	paille		25,2	487		25,8	1 144		32,3	2 094
Avoine	grain	55	46,4	255	205	36,3	745	279	63,0	1 758
	paille		43,8	241		25,9	530		49,5	1 381
Triticale	grain	828	55,7	4 614	1 100	56,2	6 178	2 721	72,7	19 772
	paille		40,8	3 376		37,4	4 116		46,6	12 667
Maïs grain récolté à l'état humide	grain	3 902	112,2	43 780	2 576	111,6	28 740	6 962	116,1	80 842
Maïs grain récolté à l'état sec	grain	2 748	98,4	27 035	1 915	106,9	20 477	2 836	115,3	32 697
Autres céréales et mélanges de céréales	grain	5	110,0	55	46	93,0	428	66	59,8	395
<b>2. Cultures industrielles</b>										
Plants de pommes de terre	tubercules	-	-	-	30	230,7	692	115	279,5	3 214
Pommes de terre hâtives	tubercules	460	429,6	19 763	204	350,9	7 159	1 817	474,7	86 252
Pommes de terre de conservation - Bintje	tubercules	1 014	527,3	53 466	763	572,3	43 667	7 325	483,5	354 155
Pommes de terre de conservation - autres variétés	tubercules	756	537,6	40 644	1 068	492,3	52 576	1 255	509,3	63 923
Betteraves sucrières	racines	715	607,6	43 441	6 151	707,1	434 911	5 926	665,3	394 267
Chicorée pour l'inuline	racines	51	367,8	1 876	1 115	480,5	53 578	588	400,5	23 551
Chicorée (café)	racines	-	-	-	64	440,5	2 819	45	386,4	1 739
Lin	paille	18	67,2	121	671	69,3	4 650	863	68,0	5 867
	grain		10,0	18		10,4	696		9,1	785
Colza d'hiver	grain	16	29,4	47	-	-	-	47	28,9	136
Colza d'été	grain	4	22,5	9	7	24,3	17	42	21,2	89
Navette	grain	-	-	-	4	20,0	8	2	20,0	4
Tabac	feuilles séchées	2	30,0	6	-	-	-	3	30,0	9
Houblon	cônes secs	-	-	-	-	-	-	13	19,2	25
Haricots verts de conserve	gousses fraîches	88	90,0	792	612	104,2	6 374	204	122,9	2 507
Pois verts de conserve	grain frais	281	54,8	1 541	504	65,3	3 291	571	93,6	5 345

**C. ESTIMATION DEFINITIVE DE LA PRODUCTION DES CULTURES AGRICOLES  
POUR L'ANNEE DE RECOLTE 2000**

**3. NIVEAU PROVINCE (suite)**

Cultures	Nature de la récolte	ANVERS			LIMBOURG			FLANDRE ORIENTALE		
		Superficie au 15.5.2000 (*) ha	Rendement 100 kg à l'ha	Production en tonnes	Superficie au 15.5.2000 (*) ha	Rendement 100 kg à l'ha	Production en tonnes	Superficie au 15.5.2000 (*) ha	Rendement 100 kg à l'ha	Production en tonnes
<b>3. Cultures fourragères</b>										
Betteraves fourragères	racines	494	930,7	45 978	412	1041,9	42 927	1 777	1082,4	192 347
Carottes fourragères	racines	9	703,2	633	1	703,2	70	26	703,2	1 828
Navets	racines et feuilles	38	333,0	1 265	16	333,0	533	213	333,0	7 093
Choux fourragers	masse verte	8	199,6	160	15	199,6	299	93	199,6	1 856
Choux moelliers	masse verte	16	-	-	4	-	-	26	-	-
Luzerne en culture principale	matière sèche	5	94,0	47	29	101,4	294	21	109,5	230
Trèfles en culture principale	matière sèche	0	88,2	3	12	80,0	96	22	83,6	184
Trèfles en culture dérobée	matière sèche	11	25,0	28	27	25,0	68	84	25,0	210
Seigle fourrager en culture dérobée	matière sèche	196	-	-	141	-	-	313	-	-
Mélanges de fourrages	masse verte	19	178,1	338	16	178,1	285	84	178,1	1 496
Maïs laiteux ou pâteux	masse verte	23 031	477,0	1 098 569	14 101	470,4	663 341	30 870	475,7	1 468 563
Maïs dont l'épi est conservé à l'état humide	épi	1 836	105,8	19 421	873	106,3	9 279	2 456	104,9	25 756
Pois protéagineux	grain	45	41,8	188	10	41,0	41	73	52,5	383
Haricots secs	grain	12	20,8	25	9	21,1	19	121	18,0	218
Féveroles et fèves	grain	-	-	-	12	40,8	49	7	42,9	30
Lupins	grain	-	-	-	-	-	-	-	-	-
<b>4. Prairies</b>										
Prairies temporaires à faucher (ensemble des coupes)	matière sèche	14 698	80,2	117 866	6 450	73,8	47 611	9 491	67,6	64 125
Prairies permanentes à faucher (ensemble des coupes)	matière sèche	21 828	83,9	183 211	13 459	55,4	74 563	24 299	40,1	97 330

(\*) Superficies recensées au 1.12.1999 pour les cultures suivantes : carottes fourragères, navets, choux fourragers, choux moelliers, trèfles en culture dérobée, seigle fourrager en culture dérobée.



**C. ESTIMATION DEFINITIVE DE LA PRODUCTION DES CULTURES AGRICOLES  
POUR L'ANNEE DE RECOLTE 2000**

**3. NIVEAU PROVINCE (suite)**

Cultures	Nature de la récolte	BRABANT FLAMAND			FLANDRE OCCIDENTALE		
		Superficie au 15.5.2000 ha	Rendement 100 kg à l'ha	Production en tonnes	Superficie au 15.5.2000 ha	Rendement 100 kg à l'ha	Production en tonnes
<b>1. Céréales pour le grain</b>							
Froment d'hiver	grain	19 733	78,6	155 003	28 644	80,3	229 954
	paille		43,4	85 704		50,8	145 571
Froment de printemps	grain	695	59,5	4 133	522	64,3	3 357
	paille		38,5	2 678		43,4	2 263
Epeautre	grain	53	61,7	327	31	76,5	237
	paille		45,7	242		47,7	148
Seigle	grain	58	60,2	349	70	46,9	328
	paille		45,3	263		34,7	243
Orge de brasserie	grain	59	65,9	389	39	65,9	257
	paille		31,5	186		31,3	122
Orge d'hiver	grain	4 877	70,4	34 355	920	69,0	6 347
	paille		35,8	17 462		41,2	3 786
Orge de printemps	grain	291	52,6	1 532	258	59,2	1 528
	paille		30,2	878		36,0	929
Avoine	grain	714	55,5	3 961	250	63,0	1 574
	paille		35,1	2 507		40,4	1 009
Triticale	grain	621	63,3	3 929	1 192	72,8	8 680
	paille		47,9	2 975		51,4	6 127
Maïs grain récolté à l'état humide	grain	2 325	153,9	35 781	6 460	99,8	64 489
Maïs grain récolté à l'état sec	grain	2 292	111,4	25 536	2 017	95,3	19 214
Autres céréales et mélanges de céréales	grain	21	51,0	107	17	58,8	100
<b>2. Cultures industrielles</b>							
Plants de pommes de terre	tubercules	25	226,4	566	548	230,5	12 632
Pommes de terre hâtives	tubercules	685	363,5	24 897	6 876	405,5	278 788
Pommes de terre de conservation - Bintje	tubercules	3 506	517,3	181 349	12 952	391,9	507 526
Pommes de terre de conservation - autres variétés	tubercules	802	516,1	41 392	2 961	455,3	134 811
Betteraves sucrières	racines	7 746	700,0	542 191	13 388	627,3	839 820
Chicorée pour l'inuline	racines	808	477,1	38 549	747	338,3	25 274
Chicorée (café)	racines	86	406,4	3 495	176	291,5	5 130
Lin	paille	699	69,8	4 882	2 650	67,9	17 997
	grain		10,1	706		8,8	2 319
Colza d'hiver	grain	58	27,9	162	8	33,8	27
Colza d'été	grain	30	27,0	81	19	20,5	39
Navette	grain	1	20,0	2	-	-	-
Tabac	feuilles séchées	-	-	-	341	30,9	1 052
Houblon	cônes secs	4	17,5	7	229	18,8	430
Haricots verts de conserve	gousses fraîches	67	90,9	609	1 728	135,9	23 486
Pois verts de conserve	grain frais	149	79,7	1 188	2 108	65,8	13 874

**C. ESTIMATION DEFINITIVE DE LA PRODUCTION DES CULTURES AGRICOLES  
POUR L'ANNEE DE RECOLTE 2000**

**3. NIVEAU PROVINCE (suite)**

Cultures	Nature de la récolte	BRABANT FLAMAND			FLANDRE OCCIDENTALE		
		Superficie au 15.5.2000 (*) ha	Rendement 100 kg à l'ha	Production en tonnes	Superficie au 15.5.2000 (*) ha	Rendement 100 kg à l'ha	Production en tonnes
<b>3. Cultures fourragères</b>							
Betteraves fourragères	racines	670	1035,6	69 384	1 883	999,8	188 270
Carottes fourragères	racines	6	703,2	422	5	703,2	352
Navets	racines et feuilles	51	333,0	1 698	114	333,0	3 796
Choux fourragers	masse verte	23	199,6	459	54	199,6	1 078
Choux moeillers	masse verte	9	-	-	24	-	-
Luzerne en culture principale	matière sèche	12	119,2	143	110	113,9	1 253
Trèfles en culture principale	matière sèche	5	72,0	36	12	89,2	107
Trèfles en culture dérobée	matière sèche	28	25,0	70	50	25,0	125
Seigle fourrager en culture dérobée	matière sèche	9	-	-	76	-	-
Mélanges de fourrages	masse verte	18	178,1	321	20	178,1	356
Maïs laiteux ou pâteux	masse verte	8 307	518,7	430 864	29 476	469,0	1 382 388
Maïs dont l'épi est conservé à l'état humide	épi	458	95,8	4 387	2 543	99,4	25 289
Pois protéagineux	grain	18	43,9	79	117	47,9	560
Haricots secs	grain	29	19,7	57	149	21,5	320
Féveroles et fèves	grain	3	50,0	15	34	47,1	160
Lupins	grain	-	-	-	-	-	-
<b>4. Prairies</b>							
Prairies temporaires à faucher (ensemble des coupes)	matière sèche	2 355	53,5	12 604	12 672	61,7	78 233
Prairies permanentes à faucher (ensemble des coupes)	matière sèche	9 942	47,8	47 522	19 793	50,6	100 149

(\*) Superficies recensées au 1.12.1999 pour les cultures suivantes : carottes fourragères, navets, choux fourragers, choux moeillers, trèfles en culture dérobée, seigle fourrager en culture dérobée.

**C. ESTIMATION DEFINITIVE DE LA PRODUCTION DES CULTURES AGRICOLES  
POUR L'ANNEE DE RECOLTE 2000**

**3. NIVEAU PROVINCE (suite)**

Cultures	Nature de la récolte	BRABANT WALLON			HAINAUT			LIEGE		
		Superficie au 15.5.2000 ha	Rendement 100 kg à l'ha	Production en tonnes	Superficie au 15.5.2000 ha	Rendement 100 kg à l'ha	Production en tonnes	Superficie au 15.5.2000 ha	Rendement 100 kg à l'ha	Production en tonnes
<b>1. Céréales pour le grain</b>										
Froment d'hiver	grain	21 356	83,2	177 637	51 635	79,9	412 307	22 665	85,2	193 032
	paille		41,3	88 305		40,6	209 867		40,1	90 938
Froment de printemps	grain	88	67,0	590	582	68,1	3 963	203	67,4	1 368
	paille		36,3	319		34,4	2 003		35,2	715
Epeautre	grain	257	70,9	1 822	1 094	61,1	6 687	1 008	63,6	6 410
	paille		46,8	1 202		39,5	4 321		44,6	4 498
Seigle	grain	7	50,0	35	31	28,1	87	5	38,0	19
	paille		38,6	27		25,8	80		34,0	17
Orge de brasserie	grain	574	71,6	4 110	980	65,5	6 419	626	68,2	4 272
	paille		35,7	2 052		30,3	2 971		23,0	1 441
Orge d'hiver	grain	3 961	77,4	30 669	7 168	70,4	50 486	6 710	74,5	49 972
	paille		35,7	14 125		34,9	25 018		34,9	23 395
Orge de printemps	grain	145	69,0	1 001	505	64,6	3 263	316	52,4	1 656
	paille		31,8	461		25,0	1 261		28,3	895
Avoine	grain	182	63,5	1 156	532	62,6	3 329	311	57,0	1 773
	paille		34,7	631		36,0	1 914		41,4	1 289
Triticale	grain	167	74,1	1 237	593	67,7	4 012	199	64,7	1 288
	paille		39,7	663		46,0	2 727		40,2	799
Mais grain récolté à l'état humide	grain	105	141,5	1 486	415	123,2	5 111	120	120,3	1 443
Mais grain récolté à l'état sec	grain	125	91,5	1 144	401	85,0	3 409	41	79,5	326
Autres céréales et mélanges de céréales	grain	3	56,7	17	97	35,4	343	100	47,6	476
<b>2. Cultures industrielles</b>										
Plants de pommes de terre	tubercules	50	257,2	1 286	287	254,9	7 317	248	259,6	6 437
Pommes de terre hâtives	tubercules	192	395,6	7 595	489	315,8	15 445	85	358,7	3 049
Pommes de terre de conservation - Bintje	tubercules	1 606	509,8	81 872	12 747	473,2	603 210	341	523,3	17 843
Pommes de terre de conservation - autres variétés	tubercules	1 022	418,5	42 768	1 543	451,2	69 620	950	370,0	35 153
Betteraves sucrières	racines	11 093	723,3	802 386	24 227	666,4	1 614 376	11 013	682,9	752 090
Chicorée pour l'inuline	racines	2 772	485,7	134 636	5 074	441,7	224 122	1 849	486,2	89 893
Chicorée (café)	racines	87	422,6	3 677	405	467,5	18 933	103	463,0	4 769
Lin	paille	1 264	65,4	8 266	3 074	64,3	19 761	3 009	61,7	18 575
	grain		15,5	1 958		13,4	4 124		8,9	2 682
Colza d'hiver	grain	109	27,2	297	491	31,9	1 565	508	31,8	1 617
Colza d'été	grain	5	22,0	11	55	23,3	128	-	-	-
Navette	grain	-	-	-	-	-	-	0	20,0	1
Tabac	feuilles séchées	-	-	-	38	23,4	89	2	20,0	4
Houblon	cônes secs	-	-	-	9	18,9	17	-	-	-
Haricots verts de conserve	gousses fraîches	263	140,7	3 701	553	101,1	5 592	264	114,4	3 021
	grain frais	885	80,5	7 126	1 935	63,6	12 309	1 432	53,3	7 636

**C. ESTIMATION DEFINITIVE DE LA PRODUCTION DES CULTURES AGRICOLES  
POUR L'ANNEE DE RECOLTE 2000**

**3. NIVEAU PROVINCE (suite)**

Cultures	Nature de la récolte	BRABANT WALLON			HAINAUT			LIEGE		
		Superficie au 15.5.2000 (*) ha	Rendement 100 kg à l'ha	Production en tonnes	Superficie au 15.5.2000 (*) ha	Rendement 100 kg à l'ha	Production en tonnes	Superficie au 15.5.2000 (*) ha	Rendement 100 kg à l'ha	Production en tonnes
<b>3. Cultures fourragères</b>										
Betteraves fourragères	racines	120	969,0	11 628	785	905,6	71 092	251	952,0	23 894
Carottes fourragères	racines	-	-	-	1	703,2	70	-	-	-
Navets	racines et feuilles	-	-	-	39	333,0	1 299	4	333,0	133
Choux fourragers	masse verte	2	199,6	40	15	199,6	299	-	-	-
Choux moelliers	masse verte	-	-	-	-	-	-	-	-	-
Luzerne en culture principale	matière sèche	39	116,2	453	196	105,1	2 060	32	116,3	372
Trèfles en culture principale	matière sèche	-	-	-	27	78,9	213	11	81,8	90
Trèfles en culture dérobée	matière sèche	6	25,0	15	206	25,0	515	41	25,0	103
Seigle fourrager en culture dérobée	matière sèche	8	-	-	219	-	-	12	-	-
Mélanges de fourrages	masse verte	166	178,1	2 956	683	178,1	12 164	129	178,1	2 297
Maïs laiteux ou pâteux	masse verte	4 182	486,1	203 281	23 925	461,5	1 104 165	6 059	447,9	271 384
Maïs dont l'épi est conservé à l'état humide	épi	59	173,9	1 026	544	125,1	6 805	364	119,8	4 361
Pois protéagineux	grain	123	44,1	542	474	41,1	1 949	160	40,6	650
Haricots secs	grain	17	20,0	34	46	19,6	90	5	18,0	9
Féveroles et fèves	grain	13	42,3	55	133	42,5	565	18	37,8	68
Lupins	grain	-	-	-	3	59,0	18	5	59,0	30
<b>4. Prairies</b>										
Prairies temporaires à faucher (ensemble des coupes)	matière sèche	955	76,8	7 334	3 169	83,4	26 434	4 873	70,7	34 465
Prairies permanentes à faucher (ensemble des coupes)	matière sèche	3 056	59,0	18 023	33 622	57,7	194 128	68 873	53,2	366 592

(\*) Superficies recensées au 1.12.1999 pour les cultures suivantes : carottes fourragères, navets, choux fourragers, choux moelliers, trèfles en culture dérobée, seigle fourrager en culture dérobée.

**C. ESTIMATION DEFINITIVE DE LA PRODUCTION DES CULTURES AGRICOLES  
POUR L'ANNEE DE RECOLTE 2000**

**3. NIVEAU PROVINCE (suite)**

Cultures	Nature de la récolte	LUXEMBOURG			NAMUR		
		Superficie au 15.5.2000 ha	Rendement 100 kg à l'ha	Production en tonnes	Superficie au 15.5.2000 ha	Rendement 100 kg à l'ha	Production en tonnes
<b>1. Céréales pour le grain</b>							
Froment d'hiver	grain	2 021	59,6	12 043	31 037	78,4	243 370
	paille		40,6	8 211		37,1	115 161
Froment de printemps	grain	97	33,8	328	393	55,1	2 167
	paille		26,3	255		28,4	1 116
Epeautre	grain	3 577	54,0	19 310	3 033	61,3	18 595
	paille		44,5	15 910		42,2	12 797
Seigle	grain	45	43,3	195	46	42,6	196
	paille		39,1	176		36,7	169
Orge de brasserie	grain	172	55,1	947	624	54,8	3 418
	paille		29,0	498		25,4	1 587
Orge d'hiver	grain	924	56,0	5 173	11 024	70,9	78 190
	paille		37,4	3 456		30,2	33 291
Orge de printemps	grain	1 583	46,1	7 293	687	47,6	3 272
	paille		28,6	4 524		22,6	1 550
Avoine	grain	1 984	49,4	9 809	812	54,4	4 419
	paille		40,0	7 933		31,4	2 552
Triticale	grain	625	46,2	2 890	536	58,8	3 151
	paille		42,3	2 645		44,2	2 370
Maïs grain récolté à l'état humide	grain	72	134,6	969	398	116,3	4 628
Maïs grain récolté à l'état sec	grain	-	-	-	66	28,2	186
Autres céréales et mélanges de céréales	grain	565	52,8	2 983	47	44,3	208
<b>2. Cultures industrielles</b>							
Plants de pommes de terre	tubercules	333	264,5	8 807	231	298,0	6 884
Pommes de terre hâtives	tubercules	26	395,4	1 028	98	444,3	4 354
Pommes de terre de conservation - Bintje	tubercules	44	367,5	1 617	949	427,6	40 576
Pommes de terre de conservation - autres variétés	tubercules	262	303,5	7 951	1 173	436,7	51 228
Betteraves sucrières	racines	185	604,6	11 185	10 382	688,8	715 145
Chicorée pour l'inuline	racines	-	-	-	2 005	471,8	94 586
Chicorée (café)	racines	-	-	-	92	468,2	4 307
Lin	paille	-	-	-	1 508	65,3	9 848
	grain	-	-	-	-	9,8	1 476
Colza d'hiver	grain	302	27,8	840	2 960	30,2	8 934
Colza d'été	grain	15	22,7	34	77	23,2	179
Navette	grain	-	-	-	-	-	-
Tabac	feuilles séchées	1	30,0	3	1	30,0	3
Houblon	secs	-	-	-	-	-	-
Haricots verts de conserve	gousses fraîches	-	-	-	259	119,7	3 100
Pois verts de conserve	grain frais	-	-	-	919	68,7	6 309

**C. ESTIMATION DEFINITIVE DE LA PRODUCTION DES CULTURES AGRICOLES  
POUR L'ANNEE DE RECOLTE 2000**

**3. NIVEAU PROVINCE (suite)**

Cultures	Nature de la récolte	LUXEMBOURG			NAMUR		
		Superficie au 15.5.2000 (*) ha	Rendement 100 kg à l'ha	Production en tonnes	Superficie au 15.5.2000 (*) ha	Rendement 100 kg à l'ha	Production en tonnes
<b>3. Cultures fourragères</b>							
Betteraves fourragères	racines	87	698,3	6 075	234	786,3	18 399
Carottes fourragères	racines	2	703,2	141	-	-	-
Navets	racines et feuilles	-	-	-	4	333,0	133
Choux fourragers	masse verte	5	199,6	100	-	-	-
Choux moelliers	masse verte	1	-	-	-	-	-
Luzerne en culture principale	matière sèche	176	85,7	1 508	115	89,9	1 034
Trèfles en culture principale	matière sèche	150	74,7	1 120	172	81,6	1 404
Trèfles en culture dérobée	matière sèche	27	25,0	68	138	25,0	345
Seigle fourrager en culture dérobée	matière sèche	85	-	-	4	-	-
Mélanges de fourrages	masse verte	379	178,1	6 750	1 043	178,1	18 576
Maïs laitoux ou pâteux	masse verte	6 411	426,2	273 248	10 047	423,1	425 088
Maïs dont l'épi est conservé à l'état humide	épi	210	103,2	2 167	494	112,5	5 557
Pois protéagineux	grain	13	20,0	26	388	37,8	1 467
Haricots secs	grain	20	19,5	39	10	20,0	20
Féveroles et fèves	grain	7	40,0	28	55	39,8	219
Lupins	grain	2	59,0	12	-	-	-
<b>4. Prairies</b>							
Prairies temporaires à faucher (ensemble des coupes)	matière sèche	24 318	97,7	237 655	5 745	82,8	47 572
Prairies permanentes à faucher (ensemble des coupes)	matière sèche	50 590	71,3	360 508	40 078	59,4	237 974

(\*) Superficies recensées au 1.12.1999 pour les cultures suivantes : carottes fourragères, navets, choux fourragers, choux moelliers, trèfles en culture dérobée, seigle fourrager en culture dérobée.

**C. ESTIMATION DEFINITIVE DE LA PRODUCTION DES CULTURES AGRICOLES  
POUR L'ANNEE DE RECOLTE 2000**

**4. NIVEAU REGION AGRICOLE**

Cultures	Nature de la récolte	DUNES-POLDERS			REGION SABLONNEUSE			CAMPINE		
		Superficie au 15.5.2000 ha	Rendement 100 kg à l'ha	Production en tonnes	Superficie au 15.5.2000 ha	Rendement 100 kg à l'ha	Production en tonnes	Superficie au 15.5.2000 ha	Rendement 100 kg à l'ha	Production en tonnes
<b>1. Céréales pour le grain</b>										
Froment d'hiver	grain	16 915	81,3	137 493	7 494	73,5	55 115	1 594	65,3	10 411
	paille		51,9	87 819		43,0	32 256		39,3	6 267
Froment de printemps	grain	414	65,7	2 722	401	63,0	2 527	149	47,4	706
	paille		41,1	1 701		37,9	1 519		27,3	407
Epeautre	grain	13	89,2	116	28	71,4	200	22	21,8	48
	paille		49,2	64		47,9	134		44,1	97
Seigle	grain	33	52,1	172	228	51,7	1 178	586	37,9	2 219
	paille		40,6	134		39,3	897		29,9	1 754
Orge de brasserie	grain	19	65,3	124	40	64,0	256	1	50,0	5
	paille		33,2	63		28,8	115		20,0	2
Orge d'hiver	grain	364	71,4	2 598	1 263	59,1	7 460	725	63,7	4 620
	paille		40,0	1 456		33,7	4 256		29,8	2 159
Orge de printemps	grain	164	66,0	1 082	622	55,2	3 435	540	50,2	2 709
	paille		44,9	737		29,4	1 830		26,1	1 407
Avoine	grain	150	62,3	935	231	50,9	1 176	184	28,3	521
	paille		38,5	578		41,3	953		26,6	489
Triticale	grain	261	69,2	1 807	3 305	68,2	22 556	1 634	56,2	9 186
	paille		52,7	1 376		45,1	14 916		39,2	6 408
Maïs grain récolté à l'état humide	grain	898	95,7	8 597	8 342	114,4	95 442	5 627	109,3	61 499
Maïs grain récolté à l'état sec	grain	423	95,3	4 030	3 579	110,3	39 471	4 142	99,4	41 166
Autres céréales et mélanges de céréales	grain	2	60,0	12	56	63,9	358	41	115,4	473
<b>2. Cultures industrielles</b>										
Plants de pommes de terre	tubercules	375	237,8	8 919	85	278,0	2 363	-	-	-
Pommes de terre hâtives	tubercules	618	361,2	22 325	4 880	434,0	211 781	390	436,9	17 040
Pommes de terre de conservation - Bintje	tubercules	3 219	387,9	124 856	3 940	452,7	178 351	974	550,2	53 586
Pommes de terre de conservation - autres variétés	tubercules	931	451,2	42 003	1 816	479,6	87 093	1 320	526,8	69 537
Betteraves sucrières	racines	5 553	624,0	346 525	2 790	635,1	177 189	937	608,2	56 990
Chicorée pour l'inuline	racines	230	267,3	6 148	277	428,7	11 875	72	401,1	2 888
Chicorée (café)	racines	33	181,2	598	26	391,5	1 018	6	450,0	270
Lin	paille	1 697	69,4	11 782	863	59,9	5 168	28	65,0	182
	grain		8,9	1 516		9,9	853		10,7	30
Colza d'hiver	grain	5	30,0	15	18	30,0	54	20	29,5	59
Colza d'été	grain	24	21,3	51	27	17,4	47	-	-	-
Navette	grain	1	20,0	2	1	20,0	2	-	-	-
Tabac	feuilles séchées	-	-	-	18	29,4	53	2	30,0	6
Houblon	cônes secs	-	-	-	-	-	-	-	-	-
Haricots verts de conserve	gousses fraîches	134	130,5	1 749	382	118,7	4 535	194	99,4	1 929
Pois verts de conserve	grain frais	1 140	56,7	6 461	248	67,1	1 665	565	56,8	3 209

**C. ESTIMATION DEFINITIVE DE LA PRODUCTION DES CULTURES AGRICOLES  
POUR L'ANNEE DE RECOLTE 2000**

**4. NIVEAU REGION AGRICOLE (suite)**

Cultures	Nature de la récolte	DUNES-POLDERS			REGION SABLONNEUSE			CAMPINE		
		Superficie au 15.5.2000 (*) ha	Rendement 100 kg à l'ha	Production en tonnes	Superficie au 15.5.2000 (*) ha	Rendement 100 kg à l'ha	Production en tonnes	Superficie au 15.5.2000 (*) ha	Rendement 100 kg à l'ha	Production en tonnes
<b>3. Cultures fourragères</b>										
Betteraves fourragères	racines	312	999,9	31 198	1 920	1067,5	204 953	605	1020,5	61 738
Carottes fourragères	racines	0	703,2	28	27	703,2	1 899	7	703,2	492
Navets	racines et feuilles	16	333,0	533	232	333,0	7 726	36	333,0	1 199
Choux fourragers	masse verte	5	199,6	100	69	199,6	1 377	22	199,6	439
Choux moelliers	masse verte	5	-	-	22	-	-	18	-	-
Luzerne en culture principale	matière sèche	91	112,4	1 023	14	98,6	138	28	98,6	276
Trèfles en culture principale	matière sèche	18	90,6	163	11	79,1	87	1	50,0	5
Trèfles en culture dérobée	matière sèche	11	25,0	28	21	25,0	53	13	25,0	33
Seigle fourrager en culture dérobée	matière sèche	10	-	-	262	-	-	330	-	-
Mélanges de fourrages	masse verte	15	178,1	267	46	178,1	819	22	178,1	392
Maïs laiteux ou pâteux	masse verte	6 746	472,0	318 435	36 940	464,0	1 714 095	29 771	472,7	1 407 129
Maïs dont l'épi est conservé à l'état humide	épi	634	105,8	6 708	2 711	108,7	29 479	2 409	105,8	25 478
Pois protéagineux	grain	115	50,1	576	-	-	-	52	41,7	217
Haricots secs	grain	103	19,8	204	113	19,8	224	8	20,0	16
Féveroles et fèves	grain	15	42,7	64	16	48,8	78	12	40,8	49
Lupins	grain	-	-	-	-	-	-	-	-	-
<b>4. Prairies</b>										
Prairies temporaires à faucher (ensemble des coupes)	matière sèche	3 904	59,7	23 307	12 830	72,2	92 627	18 570	80,3	149 148
Prairies permanentes à faucher (ensemble des coupes)	matière sèche	6 235	47,1	29 361	27 014	51,2	138 345	25 357	77,9	197 442

(\*) Superficies recensées au 1.12.1999 pour les cultures suivantes : carottes fourragères, navets, choux fourragers, choux moelliers, trèfles en culture dérobée, seigle fourrager en culture dérobée.



**C. ESTIMATION DEFINITIVE DE LA PRODUCTION DES CULTURES AGRICOLES  
POUR L'ANNEE DE RECOLTE 2000**

**4. NIVEAU REGION AGRICOLE (suite)**

Cultures	Nature de la récolte	REGION SABLO-LIMONEUSE			REGION LIMONEUSE			REGION HERBAGERE (LIEGE)		
		Superficie au 15.5.2000 ha	Rendement 100 kg à l'ha	Production en tonnes	Superficie au 15.5.2000 ha	Rendement 100 kg à l'ha	Production en tonnes	Superficie au 15.5.2000 ha	Rendement 100 kg à l'ha	Production en tonnes
<b>1. Céréales pour le grain</b>										
Froment d'hiver	grain	43 276	79,7	344 938	92 674	82,6	765 704	1 178	81,6	9 617
	paille		45,9	198 700		41,8	387 524		42,7	5 030
Froment de printemps	grain	966	58,9	5 687	946	70,0	6 622	51	61,4	313
	paille		39,8	3 840		35,0	3 311		35,9	183
Epeautre	grain	170	65,5	1 114	1 126	69,3	7 806	150	46,6	699
	paille		44,2	752		46,9	5 285		39,1	587
Seigle	grain	114	61,3	699	48	24,6	118	-	-	-
	paille		44,1	503		23,8	114		-	-
Orge de brasserie	grain	442	63,3	2 796	1 459	68,7	10 019	17	41,8	71
	paille		31,8	1 406		31,4	4 587		27,6	47
Orge d'hiver	grain	6 759	67,8	45 826	16 708	75,7	126 439	337	62,7	2 114
	paille		37,3	25 198		36,0	60 096		28,7	967
Orge de printemps	grain	544	51,7	2 814	687	65,5	4 500	26	52,7	137
	paille		29,1	1 584		27,3	1 878		28,5	74
Avoine	grain	929	59,8	5 557	632	62,6	3 954	78	60,8	474
	paille		38,2	3 551		38,5	2 433		40,9	319
Triticale	grain	1 420	73,8	10 480	551	71,7	3 948	42	65,2	274
	paille		51,6	7 331		44,0	2 425		47,4	199
Mais grain récolté à l'état humide	grain	6 589	120,0	79 057	1 396	121,8	17 004	46	113,7	523
Mais grain récolté à l'état sec	grain	3 395	108,2	36 740	830	97,3	8 075	8	105,0	84
Autres céréales et mélanges de céréales	grain	57	53,2	303	70	20,0	140	52	48,5	252
<b>2. Cultures industrielles</b>										
Plants de pommes de terre	tubercules	265	224,9	5 960	596	269,5	16 062	-	-	-
Pommes de terre hâtives	tubercules	3 966	396,5	1 572 237	914	375,3	34 298	14	420,0	588
Pommes de terre de conservation - Bintje	tubercules	17 458	448,3	782 649	14 545	475,4	691 540	28	546,4	1 530
Pommes de terre de conservation - autres variétés	tubercules	2 536	465,8	1 181 138	3 796	449,3	1 705 541	75	431,1	3 233
Betteraves sucrières	racines	21 921	673,7	1 476 808	48 954	691,4	3 384 905	330	666,2	21 984
Chicorée pour l'inuline	racines	2 471	439,8	1 086 676	10 397	471,1	4 897 600	68	483,1	3 285
Chicorée (café)	racines	278	337,0	9 369	596	479,8	28 599	5	424,0	212
Lin	paille	1 609	73,5	11 825	7 805	63,7	49 694	31	69,4	215
	grain		8,9	1 429		11,9	9 326		10,0	31
Colza d'hiver	grain	159	27,4	435	377	29,2	1 102	10	25,0	25
Colza d'été	grain	53	27,0	143	43	23,5	101	-	-	-
Navette	grain	5	20,0	10	-	-	-	-	-	-
Tabac	feuilles séchées	342	30,9	1 056	25	18,0	45	-	-	-
Houblon	cônes secs	246	18,7	461	9	18,9	17	-	-	-
Haricots verts de conserve	gousses fraîches	1 449	141,8	20 551	1 784	109,6	19 559	20	122,0	244
Pois verts de conserve	grain frais	1 676	81,8	13 706	3 939	69,3	27 296	14	50,7	71

**C. ESTIMATION DEFINITIVE DE LA PRODUCTION DES CULTURES AGRICOLES  
POUR L'ANNEE DE RECOLTE 2000**

**4. NIVEAU REGION AGRICOLE (suite)**

Cultures	Nature de la récolte	REGION SABLO-LIMONEUSE			REGION LIMONEUSE			REGION HERBAGERE (LIEGE)		
		Superficie au 15.5.2000 (*) ha	Rendement 100 kg à l'ha	Production en tonnes	Superficie au 15.5.2000 (*) ha	Rendement 100 kg à l'ha	Production en tonnes	Superficie au 15.5.2000 (*) ha	Rendement 100 kg à l'ha	Production en tonnes
<b>3. Cultures fourragères</b>										
Betteraves fourragères	racines	2 321	1002,2	232 612	996	920,8	91 712	132	924,9	12 209
Carottes fourragères	racines	12	703,2	844	2	703,2	141	-	-	-
Navets	racines et feuilles	154	333,0	5 128	36	333,0	1 199	-	-	-
Choux fourragers	masse verte	95	199,6	1 896	19	199,6	379	-	-	-
Choux moelliers	masse verte	30	-	-	5	-	-	-	-	-
Luzerne en culture principale	matière sèche	83	123,7	1 027	189	96,9	1 832	13	111,5	145
Trèfles en culture principale	matière sèche	23	78,7	181	26	79,2	206	2	60,0	12
Trèfles en culture dérobée	matière sèche	137	25,0	343	235	25,0	588	-	-	-
Seigle fourrager en culture dérobée	matière sèche	165	-	-	203	-	-	13	-	-
Mélanges de fourrages	masse verte	208	178,1	3 704	744	178,1	13 251	21	178,1	374
Maïs laitoux ou pâteux	masse verte	32 501	493,1	1 602 726	26 244	469,4	1 231 928	3 182	443,1	140 979
Maïs dont l'épi est conservé à l'état humide	épi	2 302	90,7	20 873	934	134,9	12 604	156	105,5	1 646
Pois protéagineux	grain	187	45,0	841	481	39,7	1 908	24	10,4	25
Haricots secs	grain	91	19,8	180	79	19,7	156	-	-	-
Féveroles et fèves	grain	22	44,5	98	112	42,1	471	-	-	-
Lupins	grain	-	-	-	2	59,0	12	2	59,0	12
<b>4. Prairies</b>										
Prairies temporaires à faucher (ensemble des coupes)	matière sèche	9 574	56,9	54 484	4 189	72,2	30 227	3 638	57,4	20 885
Prairies permanentes à faucher (ensemble des coupes)	matière sèche	30 091	47,0	141 290	19 626	56,5	110 833	39 850	44,1	175 862

(\*) Superficies recensées au 1.12.1999 pour les cultures suivantes : carottes fourragères, navets, choux fourragers, choux moelliers, trèfles en culture dérobée, seigle fourrager en culture dérobée.

**C. ESTIMATION DEFINITIVE DE LA PRODUCTION DES CULTURES AGRICOLES  
POUR L'ANNEE DE RECOLTE 2000**

**4. NIVEAU REGION AGRICOLE (suite)**

Cultures	Nature de la récolte	CAMPINE HENNUYERE			CONDROZ			HAUTE ARDENNE		
		Superficie au 15.5.2000 ha	Rendement 100 kg à l'ha	Production en tonnes	Superficie au 15.5.2000 ha	Rendement 100 kg à l'ha	Production en tonnes	Superficie au 15.5.2000 ha	Rendement 100 kg à l'ha	Production en tonnes
<b>1. Céréales pour le grain</b>										
Froment d'hiver	grain	231	80,4	1 858	30 551	79,6	243 200	25	50,4	126
	paille		42,6	983		35,6	108 884		12,0	30
Froment de printemps	grain	3	60,0	18	322	55,2	1 778	9	58,9	53
	paille		36,7	11		30,1	970		34,4	31
Epeautre	grain	2	45,0	9	1 810	65,0	11 773	14	35,7	50
	paille		30,0	6		43,5	7 876		34,3	48
Seigle	grain	-	-	-	17	37,1	63	1	50,0	5
	paille		-	-		35,9	61		40,0	4
Orge de brasserie	grain	19	65,3	124	878	61,7	5 413	-	-	-
	paille		28,9	55		23,0	2 018		-	-
Orge d'hiver	grain	45	70,4	317	11 241	70,4	79 110	17	34,1	58
	paille		34,0	153		30,1	33 855		34,1	58
Orge de printemps	grain	1	50,0	5	374	56,0	2 096	123	40,1	493
	paille		30,0	3		23,9	894		35,1	432
Avoine	grain	6	55,0	33	633	59,0	3 737	105	40,0	420
	paille		38,3	23		30,6	1 936		40,0	420
Triticale	grain	7	68,6	48	229	67,0	1 535	33	54,8	181
	paille		47,1	33		41,3	946		30,0	99
Maïs grain récolté à l'état humide	grain	-	-	-	92	114,2	1 051	39	115,6	451
Maïs grain récolté à l'état sec	grain	8	102,5	82	53	64,9	344	7	97,1	68
Autres céréales et mélanges de céréales	grain	23	52,2	120	51	40,2	205	33	53,0	175
<b>2. Cultures industrielles</b>										
Plants de pommes de terre	tubercules	-	-	-	212	270,0	5 724	-	-	-
Pommes de terre hâtives	tubercules	2	310,0	62	78	281,2	2 193	-	-	-
Pommes de terre de conservation - Bintje	tubercules	62	457,1	2 834	973	494,3	48 091	1	360,0	36
Pommes de terre de conservation - autres variétés	tubercules	0	440,0	11	984	403,4	39 691	22	100,0	220
Betteraves sucrières	racines	79	677,7	5 354	9 553	665,4	635 677	-	-	-
Chicorée pour l'inuline	racines	30	456,0	1 368	1 414	426,7	60 336	-	-	-
Chicorée (café)	racines	-	-	-	98	421,4	4 130	-	-	-
Lin	paille	8	65,0	52	1 654	64,4	10 658	-	-	-
	grain		10,0	8		9,0	1 490		-	-
Colza d'hiver	grain	-	-	-	2 805	30,9	8 671	-	-	-
Colza d'été	grain	-	-	-	47	23,2	109	-	-	-
Navette	grain	-	-	-	-	-	-	0	20,0	1
Tabac	feuilles séchées	-	-	-	-	-	-	-	-	-
Houblon	secs	-	-	-	-	-	-	-	-	-
Haricots verts de conserve	gousses fraîches	-	-	-	75	82,0	615	-	-	-
Pois verts de conserve	grain frais	7	65,7	46	1 193	51,5	6 146	-	-	-

**C. ESTIMATION DEFINITIVE DE LA PRODUCTION DES CULTURES AGRICOLES  
POUR L'ANNEE DE RECOLTE 2000**

**4. NIVEAU REGION AGRICOLE (suite)**

Cultures	Nature de la récolte	CAMPINE HENNUYERE			CONDROZ			HAUTE ARDENNE		
		Superficie au 15.5.2000 (*) ha	Rendement 100 kg à l'ha	Production en tonnes	Superficie au 15.5.2000 (*) ha	Rendement 100 kg à l'ha	Production en tonnes	Superficie au 15.5.2000 (*) ha	Rendement 100 kg à l'ha	Production en tonnes
<b>3. Cultures fourragères</b>										
Betteraves fourragères	racines	3	1136,7	341	248	851,0	21 106	12	965,0	1 158
Carottes fourragères	racines	-	-	-	-	-	-	-	-	-
Navets	racines et feuilles	-	-	-	4	333,0	133	-	-	-
Choux fourragers	masse verte	-	-	-	-	-	-	-	-	-
Choux moelliers	masse verte	-	-	-	-	-	-	-	-	-
Luzerne en culture principale	matière sèche	-	-	-	40	164,3	657	2	100,0	20
Trèfles en culture principale	matière sèche	-	-	-	30	86,0	258	4	75,0	30
Trèfles en culture dérobée	matière sèche	2	25,0	5	71	25,0	178	-	-	-
Seigle fourrager en culture dérobée	matière sèche	-	-	-	4	-	-	-	-	-
Mélanges de fourrages	masse verte	9	178,1	160	523	178,1	9 315	12	178,1	214
Maïs laiteux ou pâteux	masse verte	185	468,8	8 672	9 058	456,8	4 137 600	68	446,9	3 039
Maïs dont l'épi est conservé à l'état humide	épi	1	110,0	11	379	105,9	4 012	18	102,8	185
Pois protéagineux	grain	-	-	-	508	42,8	2 173	-	-	-
Haricots secs	grain	-	-	-	6	20,0	12	-	-	-
Féveroles et fèves	grain	1	30,0	3	91	40,7	370	-	-	-
Lupins	grain	1	59,0	6	3	59,0	18	-	-	-
<b>4. Prairies</b>										
Prairies temporaires à faucher (ensemble des coupes)	matière sèche	38	79,2	301	3 315	87,2	28 914	352	79,6	2 801
Prairies permanentes à faucher (ensemble des coupes)	matière sèche	205	58,7	1 204	27 465	62,1	170 567	20 996	74,9	157 293

(\*) Superficies recensées au 1.12.1999 pour les cultures suivantes : carottes fourragères, navets, choux fourragers, choux moelliers, trèfles en culture dérobée, seigle fourrager en culture dérobée.

**C. ESTIMATION DEFINITIVE DE LA PRODUCTION DES CULTURES AGRICOLES  
POUR L'ANNEE DE RECOLTE 2000**

**4. NIVEAU REGION AGRICOLE (suite)**

Cultures	Nature de la récolte	REGION HERBAGERE (FAGNE)			FAMENNE		
		Superficie au 15.5.2000 ha	Rendement 100 kg à l'ha	Production en tonnes	Superficie au 15.5.2000 ha	Rendement 100 kg à l'ha	Production en tonnes
<b>1. Céréales pour le grain</b>							
Froment d'hiver	grain	845	73,6	6 219	4 192	67,0	28 088
	paille		38,2	3 226		39,5	16 542
Froment de printemps	grain	5	58,0	29	83	47,0	390
	paille		34,0	17		22,3	185
Epeautre	grain	421	53,2	2 241	1 922	57,9	11 131
	paille		36,6	1 540		41,2	7 927
Seigle	grain	-	-	-	35	43,7	153
	paille		-	-		34,3	120
Orge de brasserie	grain	8	13,8	11	78	56,4	440
	paille		18,8	15		29,6	231
Orge d'hiver	grain	296	65,9	1 951	1 941	64,2	12 459
	paille		32,7	969		33,8	6 551
Orge de printemps	grain	21	47,1	99	323	44,6	1 441
	paille		22,4	47		20,9	675
Avoine	grain	61	56,6	345	343	50,7	1 738
	paille		34,6	211		34,0	1 165
Triticale	grain	66	62,6	413	453	51,5	2 334
	paille		41,4	273		39,7	1 799
Maïs grain récolté à l'état humide	grain	-	-	-	266	114,4	3 044
Maïs grain récolté à l'état sec	grain	2	105,0	21	-	-	-
Autres céréales et mélanges de céréales	grain	2	60,0	12	57	43,0	245
<b>2. Cultures industrielles</b>							
Plants de pommes de terre	tubercules	-	-	-	50	256,4	1 282
Pommes de terre hâtives	tubercules	-	-	-	58	408,1	2 367
Pommes de terre de conservation - Bintje	tubercules	-	-	-	18	446,1	803
Pommes de terre de conservation - autres variétés	tubercules	9	478,9	431	44	383,4	1 687
Betteraves sucrières	racines	98	631,5	6 189	494	619,9	30 625
Chicorée pour l'inuline	racines	22	230,0	506	27	453,0	1 223
Chicorée (café)	racines	11	441,8	486	5	424,0	212
Lin	paille	21	65,2	137	29	65,9	191
	grain		11,0	23		10,7	31
Colza d'hiver	grain	93	25,6	238	762	30,2	2 303
Colza d'été	grain	-	-	-	31	23,2	72
Navette	grain	-	-	-	-	-	-
Tabac	feuilles séchées	-	-	-	-	-	-
Houblon	cônes secs	-	-	-	-	-	-
Haricots verts de conserve	gousses fraîches	-	-	-	-	-	-
Pois verts de conserve	grain frais	-	-	-	3	60,0	18

**C. ESTIMATION DEFINITIVE DE LA PRODUCTION DES CULTURES AGRICOLES  
POUR L'ANNEE DE RECOLTE 2000**

**4. NIVEAU REGION AGRICOLE (suite)**

Cultures	Nature de la récolte	REGION HERBAGERE (FAGNE)			FAMENNE		
		Superficie au 15.5.2000 (*) ha	Rendement 100 kg à l'ha	Production en tonnes	Superficie au 15.5.2000 (*) ha	Rendement 100 kg à l'ha	Production en tonnes
<b>3. Cultures fourragères</b>							
Betteraves fourragères	racines	15	965,3	1 448	59	857,3	5 058
Carottes fourragères	racines	-	-	-	-	-	-
Navets	racines et feuilles	-	-	-	-	-	-
Choux fourragers	masse verte	-	-	-	-	-	-
Choux moelliers	masse verte	-	-	-	-	-	-
Luzerne en culture principale	matière sèche	1	100,0	10	212	79,4	1 683
Trèfles en culture principale	matière sèche	11	78,2	86	110	82,0	902
Trèfles en culture dérobée	matière sèche	-	-	-	97	25,0	243
Seigle fourrager en culture dérobée	matière sèche	-	-	-	13	-	-
Mélanges de fourrages	masse verte	37	178,1	659	601	178,1	10 704
Maïs laiteux ou pâteux	masse verte	1 249	420,1	52 466	4 965	403,0	200 090
Maïs dont l'épi est conservé à l'état humide	épi	34	106,5	362	102	105,4	1 075
Pois protéagineux	grain	2	45,0	9	33	22,7	75
Haricots secs	grain	-	-	-	-	-	-
Féveroles et fèves	grain	-	-	-	3	36,7	11
Lupins	grain	-	-	-	-	-	-
<b>4. Prairies</b>							
Prairies temporaires à faucher (ensemble des coupes)	matière sèche	229	61,4	1 405	4 920	80,8	39 734
Prairies permanentes à faucher (ensemble des coupes)	matière sèche	9 853	53,2	52 455	29 033	52,1	151 227

(\*) Superficies recensées au 1.12.1999 pour les cultures suivantes : carottes fourragères, navets, choux fourragers, choux moelliers, trèfles en culture dérobée, seigle fourrager en culture dérobée.

**C. ESTIMATION DEFINITIVE DE LA PRODUCTION DES CULTURES AGRICOLES  
POUR L'ANNEE DE RECOLTE 2000**

**4. NIVEAU REGION AGRICOLE (suite)**

Cultures	Nature de la récolte	ARDENNE			REGION JURASSIQUE		
		Superficie au 15.5.2000 ha	Rendement 100 kg à l'ha	Production en tonnes	Superficie au 15.5.2000 ha	Rendement 100 kg à l'ha	Production en tonnes
<b>1. Céréales pour le grain</b>							
Froment d'hiver	grain	497	65,5	3 257	1 127	60,0	6 765
	paille		33,7	1 676		37,9	4 270
Froment de printemps	grain	32	19,7	63	42	36,0	151
	paille		15,0	48		27,6	116
Epeautre	grain	2 682	56,2	15 077	761	46,0	3 502
	paille		46,0	12 324		36,6	2 782
Seigle	grain	19	57,9	110	17	37,1	63
	paille		49,5	94		40,0	68
Orge de brasserie	grain	99	52,6	521	91	56,4	513
	paille		28,0	277		30,3	276
Orge d'hiver	grain	294	62,4	1 836	359	53,3	1 914
	paille		31,2	918		33,9	1 217
Orge de printemps	grain	1 164	50,2	5 843	481	36,0	1 730
	paille		31,3	3 647		21,1	1 014
Avoine	grain	1 410	50,3	7 089	581	50,1	2 909
	paille		42,1	5 940		35,1	2 037
Triticale	grain	392	50,3	1 970	192	53,6	1 029
	paille		47,0	1 841		43,0	826
Maïs grain récolté à l'état humide	grain	6	115,0	69	36	154,7	557
Maïs grain récolté à l'état sec	grain	-	-	-	-	-	-
Autres céréales et mélanges de céréales	grain	450	57,0	2 565	73	35,2	257
<b>2. Cultures industrielles</b>							
Plants de pommes de terre	tubercules	239	262,7	6 279	45	276,9	1 246
Pommes de terre hâtives	tubercules	8	427,5	342	4	302,5	121
Pommes de terre de conservation - Bintje	tubercules	8	442,5	354	31	315,2	977
Pommes de terre de conservation - autres variétés	tubercules	108	295,6	3 193	149	288,5	4 298
Betteraves sucrières	racines	40	675,5	2 702	111	633,3	7 030
Chicorée pour l'inuline	racines	-	-	-	-	-	-
Chicorée (café)	racines	-	-	-	-	-	-
Lin	paille	17	63,5	108	-	-	-
	grain		19,4	33		-	-
Colza d'hiver	grain	53	27,4	145	197	29,2	576
Colza d'été	grain	20	23,0	46	8	22,5	18
Navette	grain	-	-	-	-	-	-
Tabac	feuilles séchées	2	30,0	6	-	-	-
Houblon	cônes secs	-	-	-	-	-	-
Haricots verts de conserve	gousses fraîches	-	-	-	-	-	-
Pois verts de conserve	grain frais	-	-	-	-	-	-

**C. ESTIMATION DEFINITIVE DE LA PRODUCTION DES CULTURES AGRICOLES  
POUR L'ANNEE DE RECOLTE 2000**

**4. NIVEAU REGION AGRICOLE (suite)**

Cultures	Nature de la récolte	ARDENNE			REGION JURASSIQUE		
		Superficie au 15.5.2000 (*) ha	Rendement 100 kg à l'ha	Production en tonnes	Superficie au 15.5.2000 (*) ha	Rendement 100 kg à l'ha	Production en tonnes
<b>3. Cultures fourragères</b>							
Betteraves fourragères	racines	71	652,1	4 630	22	937,3	2 062
Carottes fourragères	racines	2	703,2	141	-	-	-
Navets	racines et feuilles	-	-	-	-	-	-
Choux fourragers	masse verte	2	199,6	40	3	199,6	60
Choux moelliers	masse verte	-	-	-	1	-	-
Luzerne en culture principale	matière sèche	15	100,7	151	45	95,8	431
Trèfles en culture principale	matière sèche	118	79,2	934	59	65,9	389
Trèfles en culture dérobée	matière sèche	20	25,0	50	9	25,0	23
Seigle fourrager en culture dérobée	matière sèche	29	-	-	33	-	-
Mélanges de fourrages	masse verte	267	178,1	4 755	50	178,1	891
Mais laitoux ou pâteux	masse verte	2 869	423,9	121 631	2 720	405,7	110 351
Mais dont l'épi est conservé à l'état humide	épi	73	106,4	777	85	98,6	838
Pois protéagineux	grain	8	52,5	42	10	20,0	20
Haricots secs	grain	10	20,0	20	10	19,0	19
Féveroles et fèves	grain	4	42,5	17	7	40,0	28
Lupins	grain	-	-	-	2	59,0	12
<b>4. Prairies</b>							
Prairies temporaires à faucher (ensemble des coupes)	matière sèche	18 195	101,5	184 692	5 012	91,0	45 590
Prairies permanentes à faucher (ensemble des coupes)	matière sèche	37 292	67,9	253 198	12 547	80,5	101 026

(\*) Superficies recensées au 1.12.1999 pour les cultures suivantes : carottes fourragères, navets, choux fourragers, choux moelliers, trèfles en culture dérobée, seigle fourrager en culture dérobée.





**Produits végétaux**

**Modifications apportées aux plantations à**

**basses tiges**

**Tableau 1.- NOUVELLES PLANTATIONS FRUITIERES A BASSES TIGES**  
**SUPERFICIES ET NOMBRE D'ARBRES SUIVANT LES ESPECES ET VARIETES, EN CHIFFRES ABSOLUS ET**  
**EN REPARTITIONS PROPORTIONNELLES** - Année de campagne - 1999-2000  
 - BELGIQUE -

ESPECES ET VARIETES FRUITIERES	Superficie  Ha a ca	%	Nombre d'arbres	%
<b>Pommiers</b>	<b>511 75 88</b>	<b>61,87</b>	<b>1 094 204</b>	<b>70,77</b>
<b>Poiriers</b>	<b>229 97 26</b>	<b>27,80</b>	<b>419 527</b>	<b>27,13</b>
<b>Cerisiers et Griottiers</b>	<b>85 27 00</b>	<b>10,31</b>	<b>32 323</b>	<b>2,09</b>
<b>Pruniers</b>	<b>21 00</b>	<b>0,03</b>	<b>51</b>	<b>-</b>
<b>Total</b>	<b>827 21 14</b>	<b>100,00</b>	<b>1 546 105</b>	<b>100,00</b>
<b>I. POMMIERS</b>				
Alkmine	8 15	0,02	226	0,02
Boskoop	16 70 64	3,26	29 736	2,72
Braeburn	11 63 75	2,27	29 492	2,70
Cox's Orange Pippin	13 80 01	2,70	25 626	2,34
Crispin/mutzu	19 00	0,04	395	0,04
Delbard-Estival (Jubilé)	3 73 09	0,73	7 556	0,69
Elstar	28 00 52	5,47	61 916	5,66
Fuji n 1	3 00	0,01	80	0,01
Gloster	60 00	0,12	3 600	0,33
Golden	42 56 27	8,32	85 796	7,84
Granny Smith	31 00	0,06	500	0,05
Groupe Gala	15 70 26	3,07	37 594	3,44
Idared	22 00	0,04	400	0,04
James Grieve	14 05	0,03	300	0,03
Jonagold	234 99 42	45,92	480 731	43,93
Jonagored	109 41 00	21,38	240 159	21,95
Reinettes	4 00	0,01	75	0,01
Autres	33 59 72	6,57	90 022	8,23
<b>Total</b>	<b>511 75 88</b>	<b>100,00</b>	<b>1 094 204</b>	<b>100,00</b>

**Tableau 1.- NOUVELLES PLANTATIONS FRUITIERES A BASSES TIGES**  
**SUPERFICIES ET NOMBRE D'ARBRES SUIVANT LES ESPECES ET VARIETES, EN CHIFFRES ABSOLUS ET**  
**EN REPARTITIONS PROPORTIONNELLES (suite) - Année de campagne - 1999-2000**  
**- BELGIQUE -**

ESPECES ET VARIETES FRUITIERES	Superficie  Ha a ca	%	Nombre d'arbres	%
<b>II. POIRIERS</b>				
Concorde	5 10	0,02	140	0,03
Conférence	209 89 36	91,27	389 083	92,74
Doyenné du Comice	11 17 90	4,86	16 976	4,05
Durondeau	5 26 10	2,29	7 595	1,81
Triomphe de Vienne	2 26 80	0,99	3 477	0,83
Autres	1 32 00	0,57	2 256	0,54
<b>Total</b>	<b>229 97 26</b>	<b>100,00</b>	<b>419 527</b>	<b>100,00</b>
<b>III. CERISIERS ET GRIOTTIERS</b>				
Bigarreau	1 38 00	1,62	150	0,46
Cerises du Nord	30 16 00	35,37	11 379	35,20
Gorsemkriek	5 22 00	6,12	1 530	4,73
Hedelfinger	58 00	0,68	120	0,37
Kelleris	23 63 00	27,71	7 353	22,75
Regina	7 36 00	8,63	3 918	12,12
Autres	16 94 00	19,87	7 873	24,36
<b>Total</b>	<b>85 27 00</b>	<b>100,00</b>	<b>32 323</b>	<b>100,00</b>
<b>IV. PRUNIERS</b>				
<b>Total</b>	<b>21 00</b>	<b>100,00</b>	<b>51</b>	<b>100,00</b>
<b>V. PECHERS</b>				

**Tableau 2.- NOUVELLES PLANTATIONS FRUITIERES A BASSES TIGES**  
**SUPERFICIES ET NOMBRE D'ARBRES SUIVANT LES ESPECES, EN CHIFFRES ABSOLUS ET EN**  
**REPARTITIONS PROPORTIONNELLES**  
**- Année de campagne - 1999-2000**  
**- BELGIQUE, REGIONS ET PROVINCES -**

PROVINCES	Pommiers				Poiriers				Cerisiers et griottiers			
	Ha a ca	%	Nombre	%	Ha a ca	%	Nombre	%	Ha a ca	%	Nombre	%
<b>Belgique</b>	<b>511 75 88</b>	<b>100,00</b>	<b>1 094 204</b>	<b>100,00</b>	<b>229 97 26</b>	<b>100,00</b>	<b>419 527</b>	<b>100,00</b>	<b>85 27 00</b>	<b>100,00</b>	<b>32 323</b>	<b>100,00</b>
<b>Rég. Bruxelles-Cap.</b>	-	-	-	-	-	-	-	-	-	-	-	-
<b>Rég. flamande</b>	<b>476 13 44</b>	<b>93,04</b>	<b>1 020 073</b>	<b>93,23</b>	<b>208 67 26</b>	<b>90,74</b>	<b>381 819</b>	<b>91,01</b>	<b>71 10 00</b>	<b>83,38</b>	<b>26 648</b>	<b>82,44</b>
Anvers	8 36 50	1,63	15 890	1,45	20 00	0,09	275	0,07	50 00	0,59	200	0,62
Limbourg	307 51 56	60,09	649 298	59,34	119 02 46	51,76	227 068	54,12	66 59 00	78,09	24 449	75,64
Flandre orientale	46 64 40	9,11	112 770	10,31	36 01 80	15,66	63 834	15,22	-	-	-	-
Brabant flamand	93 53 26	18,28	199 671	18,25	44 69 00	19,43	76 458	18,22	4 01 00	4,70	1 999	6,18
Flandre occidentale	20 07 72	3,92	42 444	3,88	8 74 00	3,80	14 184	3,38	-	-	-	-
<b>Rég. wallonne</b>	<b>35 62 44</b>	<b>6,96</b>	<b>74 131</b>	<b>6,77</b>	<b>21 30 00</b>	<b>9,26</b>	<b>37 708</b>	<b>8,99</b>	<b>14 17 00</b>	<b>16,62</b>	<b>5 675</b>	<b>17,56</b>
Brabant wallon	4 12 00	0,81	8 710	0,80	2 73 00	1,19	4 286	1,02	-	-	-	-
Hainaut	1 14 00	0,22	2 280	0,21	23 00	0,10	460	0,11	-	-	-	-
Liège	30 36 44	5,93	63 141	5,77	15 35 00	6,67	28 262	6,74	6 87 00	8,06	3 475	10,75
Luxembourg	-	-	-	-	-	-	-	-	-	-	-	-
Namur	-	-	-	-	2 99 00	1,30	4 700	1,12	7 30 00	8,56	2 200	6,81

PROVINCES	Pruniers				Pêchers				Total			
	Ha a ca	%	Nombre	%	Ha a ca	%	Nombre	%	Ha a ca	%	Nombre	%
<b>Belgique</b>	<b>21 00</b>	<b>100,00</b>	<b>51</b>	<b>100,00</b>	-	-	-	-	<b>827 21 14</b>	<b>100,00</b>	<b>1 546 105</b>	<b>100,00</b>
<b>Rég. Bruxelles-Cap.</b>	-	-	-	-	-	-	-	-	-	-	-	-
<b>Rég. flamande</b>	<b>21 00</b>	<b>100,00</b>	<b>51</b>	<b>100,00</b>	-	-	-	-	<b>756 11 70</b>	<b>91,41</b>	<b>1 428 591</b>	<b>92,40</b>
Anvers	-	-	-	-	-	-	-	-	9 06 50	1,10	16 365	1,06
Limbourg	-	-	-	-	-	-	-	-	493 13 02	59,61	900 815	58,26
Flandre orientale	-	-	-	-	-	-	-	-	82 66 20	9,99	176 604	11,42
Brabant flamand	20 00	95,24	40	78,43	-	-	-	-	142 43 26	17,22	278 168	17,99
Flandre occidentale	1 00	4,76	11	21,57	-	-	-	-	28 82 72	3,48	56 639	3,66
<b>Rég. wallonne</b>	-	-	-	-	-	-	-	-	<b>71 09 44</b>	<b>8,59</b>	<b>117 514</b>	<b>7,60</b>
Brabant wallon	-	-	-	-	-	-	-	-	6 85 00	0,83	12 996	0,84
Hainaut	-	-	-	-	-	-	-	-	1 37 00	0,17	2 740	0,18
Liège	-	-	-	-	-	-	-	-	52 58 44	6,36	94 878	6,14
Luxembourg	-	-	-	-	-	-	-	-	-	-	-	-
Namur	-	-	-	-	-	-	-	-	10 29 00	1,24	6 900	0,45

**Tableau 3.- NOUVELLES PLANTATIONS FRUITIERES A BASSES TIGES  
SUPERFICIES ET NOMBRE D'ARBRES SUIVANT LES ESPECES ET VARIETES, EN CHIFFRES  
ABSOLUS**

- Année de campagne - 1999-2000

**A.- BELGIQUE, REGIONS -**

ESPECES ET VARIETES FRUITIERES	Belgique		Région de Bruxelles-Capitale		Région flamande		Région wallonne	
	Ha a ca	Nombre	Ha a ca	Nombre	Ha a ca	Nombre	Ha a ca	Nombre
<b>I. POMMIERS</b>								
Alkmine	8 15	226	-	-	8 15	226	-	-
Boskoop	16 70 64	29 736	-	-	15 50 20	28 536	1 20 44	1 200
Braeburn	11 63 75	29 492	-	-	10 23 75	27 157	1 40 00	2 335
Cox's Orange Pippin	13 80 01	25 626	-	-	12 77 01	23 866	1 03 00	1 760
Crispin/mutzu	19 00	395	-	-	19 00	395	-	-
Delbard-Estival (Jubilé)	3 73 09	7 556	-	-	3 73 09	7 556	-	-
Elstar	28 00 52	61 916	-	-	24 39 52	56 572	3 61 00	5 344
Fuji n 1	3 00	80	-	-	3 00	80	-	-
Gloster	60 00	3 600	-	-	60 00	3 600	-	-
Golden	42 56 27	85 796	-	-	42 56 27	85 796	-	-
Granny Smith	31 00	500	-	-	21 00	300	10 00	200
Groupe Gala	15 70 26	37 594	-	-	14 45 26	35 194	1 25 00	2 400
Idared	22 00	400	-	-	22 00	400	-	-
James Grieve	14 05	300	-	-	14 05	300	-	-
Jonagold	234 99 42	480 731	-	-	228 56 42	468 331	6 43 00	12 400
Jonagored	109 41 00	240 159	-	-	97 84 00	210 588	11 57 00	29 571
Reinettes	4 00	75	-	-	4 00	75	-	-
Autres	33 59 72	90 022	-	-	24 56 72	71 101	9 03 00	18 921
<b>Total</b>	<b>511 75 88</b>	<b>1 094 204</b>	<b>-</b>	<b>-</b>	<b>476 13 44</b>	<b>1 020 073</b>	<b>35 62 44</b>	<b>74 131</b>
<b>II. POIRIERS</b>								
Concorde	5 10	140	-	-	5 10	140	-	-
Conférence	209 89 36	389 083	-	-	190 48 36	354 233	19 41 00	34 850
Doyenné du Comice	11 17 90	16 976	-	-	9 28 90	14 118	1 89 00	2 858
Durondeau	5 26 10	7 595	-	-	5 26 10	7 595	-	-
Triomphe de Vienne	2 26 80	3 477	-	-	2 26 80	3 477	-	-
Autres	1 32 00	2 256	-	-	1 32 00	2 256	-	-
<b>Total</b>	<b>229 97 26</b>	<b>419 527</b>	<b>-</b>	<b>-</b>	<b>208 67 26</b>	<b>381 819</b>	<b>21 30 00</b>	<b>37 708</b>







**Tableau 3.- NOUVELLES PLANTATIONS FRUITIERES A BASSES TIGES**  
**SUPERFICIES ET NOMBRE D'ARBRES SUIVANT LES ESPECES ET VARIETES, EN CHIFFRES**  
**ABSOLUS (suite)** - Année de campagne - 1999-2000

**B.- PROVINCES ET ARRONDISSEMENTS -**

ESPECES ET VARIETES FRUITIERES	Province du Limbourg		Arrondissement de Hasselt		Arrondissement de Maaseik		Arrondissement de Tongres	
	Ha a ca	Nombre	Ha a ca	Nombre	Ha a ca	Nombre	Ha a ca	Nombre
<b>I. POMMIERS</b>								
Boskoop	9 24 70	16 623	3 02 00	3 981	-	-	6 22 70	12 642
Braeburn	7 73 00	20 292	3 06 00	6 162	-	-	4 67 00	14 130
Cox's Orange Pippin	9 93 00	16 386	9 39 00	15 166	-	-	54 00	1 220
Delbard-Estival (Jubilé)	2 34 60	4 801	59 00	870	-	-	1 75 60	3 931
Elstar	11 09 12	24 579	8 14 12	18 654	-	-	2 95 00	5 925
Golden	35 33 50	70 622	21 44 00	39 161	50 00	3 500	13 39 50	27 961
Granny Smith	13 00	180	8 00	100	-	-	5 00	80
Groupe Gala	12 80 00	32 123	12 80 00	32 123	-	-	-	-
Idared	16 00	300	-	-	-	-	16 00	300
Jonagold	147 75 90	301 404	109 27 90	216 031	2 20 00	11 000	36 28 00	74 373
Jonagored	57 86 00	118 781	35 48 00	75 436	-	-	22 38 00	43 345
Autres	13 12 74	43 207	8 98 74	29 739	1 85 00	8 700	2 29 00	4 768
<b>Total</b>	<b>307 51 56</b>	<b>649 298</b>	<b>212 26 76</b>	<b>437 423</b>	<b>4 55 00</b>	<b>23 200</b>	<b>90 69 80</b>	<b>188 675</b>
<b>II. POIRIERS</b>								
Conférence	111 61 46	215 384	48 75 70	104 626	3 80 00	4 266	59 05 76	106 492
Doyenné du Comice	3 40 90	5 299	2 34 00	3 965	-	-	1 06 90	1 334
Durondeau	2 03 10	3 089	40 00	514	-	-	1 63 10	2 575
Triomphe de Vienne	75 00	1 100	75 00	1 100	-	-	-	-
Autres	1 22 00	2 196	1 22 00	2 196	-	-	-	-
<b>Total</b>	<b>119 02 46</b>	<b>227 068</b>	<b>53 46 70</b>	<b>112 401</b>	<b>3 80 00</b>	<b>4 266</b>	<b>61 75 76</b>	<b>110 401</b>
<b>III. CERISIERS ET GRIOTTIERS</b>								
Bigarreau	1 38 00	150	38 00	30	-	-	1 00 00	120
Cerises du Nord	15 63 00	5 840	6 79 00	2 621	-	-	8 84 00	3 219
Gorsemkriek	4 02 00	930	4 00 00	925	-	-	2 00	5
Hedelfinger	50 00	45	50 00	45	-	-	-	-
Kelleris	22 28 00	6 943	14 03 00	4 335	-	-	8 25 00	2 608
Regina	6 74 00	3 568	5 94 00	2 605	-	-	80 00	963
Autres	16 04 00	6 973	15 02 00	6 541	-	-	1 02 00	432
<b>Total</b>	<b>66 59 00</b>	<b>24 449</b>	<b>46 66 00</b>	<b>17 102</b>	-	-	<b>19 93 00</b>	<b>7 347</b>
<b>IV. PRUNIERS</b>								
<b>V. PECHERS</b>								



**Tableau 3.- NOUVELLES PLANTATIONS FRUITIERES A BASSES TIGES**  
**SUPERFICIES ET NOMBRE D'ARBRES SUIVANT LES ESPECES ET VARIETES, EN CHIFFRES**  
**ABSOLUS (suite)** - Année de campagne - 1999-2000  
**B.- PROVINCES ET ARRONDISSEMENTS -**

ESPECES ET VARIETES FRUITIERES	Arrondissement de Gand		Arrondissement d'Audenarde		Arrondissement de Saint-Nicolas	
	Ha a ca	Nombre	Ha a ca	Nombre	Ha a ca	Nombre
<b>I. POMMIERS</b>						
Alkmine	5 60	180	-	-	-	-
Braeburn	4 75	150	-	-	-	-
Delbard-Estival (Jubilé)	9 50	300	13 00	250	-	-
Elstar	7 40	230	-	-	30 00	600
Golden	1 20	36	20 00	340	30 00	400
Groupe Gala	4 75	150	-	-	-	-
Jonagold	1 32 00	3 774	1 25 00	2 300	6 20 00	9 600
Jonagored	6 00	180	-	-	14 67 00	32 650
Autres	3 20	100	-	-	-	-
<b>Total</b>	<b>1 74 40</b>	<b>5 100</b>	<b>1 58 00</b>	<b>2 890</b>	<b>21 47 00</b>	<b>43 250</b>
<b>II. POIRIERS</b>						
Conférence	3 31 00	8 417	1 86 00	1 620	19 87 00	35 290
Doyenné du Comice	-	-	84 00	1 300	10 00	120
Durondeau	-	-	50 00	500	-	-
Triomphe de Vienne	1 80	37	-	-	40 00	550
<b>Total</b>	<b>3 32 80</b>	<b>8 454</b>	<b>3 20 00</b>	<b>3 420</b>	<b>20 37 00</b>	<b>35 960</b>
<b>III. CERISIERS ET GRIOTTIERS</b>						
<b>IV. PRUNIERS</b>						
<b>V. PECHERS</b>						

**Tableau 3.- NOUVELLES PLANTATIONS FRUITIERES A BASSES TIGES**  
**SUPERFICIES ET NOMBRE D'ARBRES SUIVANT LES ESPECES ET VARIETES, EN CHIFFRES**  
**ABSOLUS (suite)** - Année de campagne - 1999-2000

**B.- PROVINCES ET ARRONDISSEMENTS -**

ESPECES ET VARIETES FRUITIERES	Province du Brabant flamand		Arrondissement de Hal-Vilvorde		Arrondissement de Louvain	
	Ha a ca	Nombre	Ha a ca	Nombre	Ha a ca	Nombre
<b>I. POMMIERS</b>						
Boskoop	4 79 00	9 205	-	-	4 79 00	9 205
Braeburn	50 00	1 800	10 00	600	40 00	1 200
Cox's Orange Pippin	2 40 00	6 850	60 00	3 600	1 80 00	3 250
Delbard-Estival (Jubilé)	95 00	1 770	10 00	170	85 00	1 600
Elstar	5 30 00	10 513	-	-	5 30 00	10 513
Gloster	60 00	3 600	60 00	3 600	-	-
Golden	1 10 00	1 760	-	-	1 10 00	1 760
Granny Smith	8 00	120	-	-	8 00	120
Groupe Gala	1 51 00	2 740	1 10 00	1 970	41 00	770
James Grieve	7 00	206	7 00	206	-	-
Jonagold	58 56 00	120 312	5 50 00	11 750	53 06 00	108 562
Jonagored	9 83 00	19 337	-	-	9 83 00	19 337
Autres	7 84 26	21 458	1 50 00	4 800	6 34 26	16 658
<b>Total</b>	<b>93 53 26</b>	<b>199 671</b>	<b>9 57 00</b>	<b>26 696</b>	<b>83 96 26</b>	<b>172 975</b>
<b>II. POIRIERS</b>						
Concorde	5 10	140	-	-	5 10	140
Conférence	39 83 90	69 294	1 45 00	2 800	38 38 90	66 494
Doyenné du Comice	2 12 00	2 834	41 00	574	1 71 00	2 260
Durondeau	2 18 00	3 190	88 00	1 290	1 30 00	1 900
Triomphe de Vienne	50 00	1 000	10 00	200	40 00	800
<b>Total</b>	<b>44 69 00</b>	<b>76 458</b>	<b>2 84 00</b>	<b>4 864</b>	<b>41 85 00</b>	<b>71 594</b>
<b>III. CERISIERS ET GRIOTTIERS</b>						
Cerises du Nord	1 06 00	289	-	-	1 06 00	289
Gorsemkriek	1 20 00	600	-	-	1 20 00	600
Hedelfinger	8 00	75	-	-	8 00	75
Kelleris	1 05 00	310	-	-	1 05 00	310
Regina	12 00	150	-	-	12 00	150
Autres	50 00	575	-	-	50 00	575
<b>Total</b>	<b>4 01 00</b>	<b>1 999</b>	<b>-</b>	<b>-</b>	<b>4 01 00</b>	<b>1 999</b>
<b>IV. PRUNIERS</b>						
<b>Total</b>	<b>20 00</b>	<b>40</b>	<b>-</b>	<b>-</b>	<b>20 00</b>	<b>40</b>
<b>V. PECHERS</b>						





**Tableau 3.- NOUVELLES PLANTATIONS FRUITIERES A BASSES TIGES**  
**SUPERFICIES ET NOMBRE D'ARBRES SUIVANT LES ESPECES ET VARIETES, EN CHIFFRES**  
**ABSOLUS (suite) - Année de campagne - 1999-2000**  
**B.- PROVINCES ET ARRONDISSEMENTS -**

ESPECES ET VARIETES FRUITIERES	Province du Brabant wallon		Arrondissement de Nivelles	
	Ha a ca	Nombre	Ha a ca	Nombre
<b>I. POMMIERS</b>				
Boskoop	-	-	-	-
Braeburn	-	-	-	-
Cox's Orange Pippin	-	-	-	-
Delbard-Estival (Jubilé)	-	-	-	-
Elstar	37 00	860	37 00	860
Gloster	-	-	-	-
Golden	-	-	-	-
Granny Smith	-	-	-	-
Groupe Gala	-	-	-	-
James Grieve	-	-	-	-
Jonagold	3 73 00	7 800	3 73 00	7 800
Jonagored	2 00	50	2 00	50
Autres	-	-	-	-
<b>Total</b>	<b>4 12 00</b>	<b>8 710</b>	<b>4 12 00</b>	<b>8 710</b>
<b>II. POIRIERS</b>				
Concorde	-	-	-	-
Conférence	2 48 00	3 786	2 48 00	3 786
Doyenné du Comice	25 00	500	25 00	500
Durondeau	-	-	-	-
Triomphe de Vienne	-	-	-	-
<b>Total</b>	<b>2 73 00</b>	<b>4 286</b>	<b>2 73 00</b>	<b>4 286</b>
<b>III. CERISIERS ET GRIOTTIERS</b>				
Cerises du Nord	-	-	-	-
Gorsemkriek	-	-	-	-
Hedelfinger	-	-	-	-
Kelleris	-	-	-	-
Regina	-	-	-	-
Autres	-	-	-	-
<b>Total</b>	-	-	-	-
<b>IV. PRUNIERS</b>				
<b>Total</b>	-	-	-	-
<b>V. PECHERS</b>				





**Tableau 3.- NOUVELLES PLANTATIONS FRUITIERES A BASSES TIGES**  
**SUPERFICIES ET NOMBRE D'ARBRES SUIVANT LES ESPECES ET VARIETES, EN CHIFFRES**  
**ABSOLUS (suite) - Année de campagne - 1999-2000**

**B.- PROVINCES ET ARRONDISSEMENTS -**

ESPECES ET VARIETES FRUITIERES	Province de Liège		Arrondissement de Huy	
	Ha a ca	Nombre	Ha a ca	Nombre
<b>I. POMMIERS</b>				
Boskoop	1 20 44	1 200	-	-
Braeburn	1 40 00	2 335	-	-
Cox's Orange Pippin	95 00	1 600	-	-
Elstar	3 24 00	4 484	-	-
Groupe Gala	1 25 00	2 400	-	-
Jonagold	2 70 00	4 600	1 00 00	2 000
Jonagored	11 55 00	29 521	1 50 00	3 000
Autres	8 07 00	17 001	1 50 00	1 200
<b>Total</b>	<b>30 36 44</b>	<b>63 141</b>	<b>4 00 00</b>	<b>6 200</b>
<b>II. POIRIERS</b>				
Conférence	13 80 00	26 084	1 60 00	1 950
Doyenné du Comice	1 55 00	2 178	-	-
<b>Total</b>	<b>15 35 00</b>	<b>28 262</b>	<b>1 60 00</b>	<b>1 950</b>
<b>III. CERISIERS ET GRIOTTIERS</b>				
Cerises du Nord	6 47 00	3 150	-	-
Autres	40 00	325	-	-
<b>Total</b>	<b>6 87 00</b>	<b>3 475</b>	-	-
<b>IV. PRUNIERS</b>				
<b>V. PECHERS</b>				

ESPECES ET VARIETES FRUITIERES	Arrondissement de Liège		Arrondissement de Verviers		Arrondissement de Waremme	
	Ha a ca	Nombre	Ha a ca	Nombre	Ha a ca	Nombre
<b>I. POMMIERS</b>						
Boskoop	1 20 44	1 200	-	-	-	-
Braeburn	1 40 00	2 335	-	-	-	-
Cox's Orange Pippin	95 00	1 600	-	-	-	-
Elstar	2 24 00	3 884	1 00 00	600	-	-
Groupe Gala	1 25 00	2 400	-	-	-	-
Jonagold	-	-	1 00 00	600	70 00	2 000
Jonagored	2 72 00	4 572	-	-	7 33 00	21 949
Autres	-	-	1 50 00	1 600	5 07 00	14 201
<b>Total</b>	<b>9 76 44</b>	<b>15 991</b>	<b>3 50 00</b>	<b>2 800</b>	<b>13 10 00</b>	<b>38 150</b>
<b>II. POIRIERS</b>						
Conférence	11 70 00	23 134	-	-	50 00	1 000
Doyenné du Comice	1 55 00	2 178	-	-	-	-
<b>Total</b>	<b>13 25 00</b>	<b>25 312</b>	-	-	<b>50 00</b>	<b>1 000</b>
<b>III. CERISIERS ET GRIOTTIERS</b>						
Cerises du Nord	6 47 00	3 150	-	-	-	-
Autres	40 00	325	-	-	-	-
<b>Total</b>	<b>6 87 00</b>	<b>3 475</b>	-	-	-	-
<b>IV. PRUNIERS</b>						
<b>V. PECHERS</b>						



**Tableau 4.- ARRACHAGES DES PLANTATIONS FRUITIERES A BASSES TIGES  
SUPERFICIES ET NOMBRE D'ARBRES SUIVANT LES ESPECES ET VARIETES, EN CHIFFRES  
ABSOLUS**

- Année de campagne - 1999-2000

I. POMMIERS

A. - BELGIQUE, REGIONS -

VARIETES FRUITIERES	Belgique		Région de Bruxelles-Capitale		Région flamande		Région wallonne	
	Ha a ca	Nombre	Ha a ca	Nombre	Ha a ca	Nombre	Ha a ca	Nombre
Alkmine	97 00	2 868	-	-	97 00	2 868	-	-
Boskoop	72 80 64	127 167	-	-	69 32 20	122 237	3 48 44	4 930
Braeburn	1 50 00	5 000	-	-	1 50 00	5 000	-	-
Court pendu	30 00	600	-	-	30 00	600	-	-
Cox's Orange Pippin	25 44 00	48 356	-	-	18 95 00	38 701	6 49 00	9 655
Crispin/mutzu	3 10 00	3 826	-	-	3 10 00	3 826	-	-
Delbard-Estival (Jubilé)	6 40 06	17 376	-	-	4 94 06	12 076	1 46 00	5 300
Elstar	35 31 35	76 053	-	-	29 49 35	65 416	5 82 00	10 637
Gloster	20 51 00	37 685	-	-	19 05 00	35 025	1 46 00	2 660
Golden	38 31 75	68 855	-	-	38 11 75	68 655	20 00	200
Granny Smith	2 09 00	4 220	-	-	2 09 00	4 220	-	-
Idared	2 22 00	5 754	-	-	2 22 00	5 754	-	-
James Grieve	1 55 75	2 424	-	-	1 47 75	2 264	8 00	160
Jonagold	437 27 18	896 667	-	-	408 46 68	821 832	28 80 50	74 835
Jonagored	47 54 55	120 792	-	-	43 34 55	116 792	4 20 00	4 000
Reinettes	54 00	990	-	-	54 00	990	-	-
Summerred	2 08 00	4 121	-	-	2 08 00	4 121	-	-
Autres	12 03 50	22 425	-	-	12 03 50	22 425	-	-
<b>Total</b>	<b>709 99 78</b>	<b>1 445 179</b>	-	-	<b>657 99 84</b>	<b>1 332 802</b>	<b>51 99 94</b>	<b>112 377</b>

## Tableau 4.- ARRACHAGES DES PLANTATIONS FRUITIERES A BASSES TIGES

## SUPERFICIES ET NOMBRE D'ARBRES SUIVANT LES ESPECES ET VARIETES, EN CHIFFRES

ABSOLUS (suite)

- Année de campagne - 1999-2000

## I. POMMIERS

## B.- PROVINCES -

VARIETES FRUITIERES	Province d'Anvers		Province de Limbourg		Province de Flandre orientale		Province du Brabant flamand	
	Ha a ca	Nombre	Ha a ca	Nombre	Ha a ca	Nombre	Ha a ca	Nombre
Alkmine	-	-	97 00	2 868	-	-	-	-
Boskoop	1 37 00	3 722	42 13 00	72 307	6 89 00	13 218	18 13 20	31 521
Braeburn	-	-	-	-	-	-	-	-
Court pendu	-	-	-	-	-	-	30 00	600
Cox's Orange Pippin	-	-	12 08 00	29 137	2 11 00	3 569	4 08 00	4 840
Crispin/mutzu	-	-	2 10 00	2 446	20 00	250	80 00	1 130
Delbard-Estival (Jubilé)	-	-	4 43 00	11 176	20 00	400	31 06	500
Elstar	25 00	490	16 87 50	34 528	7 08 00	19 380	4 18 00	8 480
Gloster	17 00	294	8 64 00	13 448	4 96 00	11 800	4 88 00	8 814
Golden	38 00	662	29 23 75	53 305	1 65 00	3 135	6 08 00	9 683
Granny Smith	9 00	240	2 00 00	3 980	-	-	-	-
Idared	-	-	2 07 00	5 359	7 00	233	8 00	162
James Grieve	-	-	82 75	1 416	16 00	320	35 00	240
Jonagold	5 21 50	12 987	284 25 56	581 521	23 65 00	57 304	89 56 00	158 993
Jonagored	1 45 00	3 450	26 39 00	67 208	11 94 00	40 375	3 05 00	4 594
Reinettes	-	-	-	-	54 00	990	-	-
Summerred	-	-	96 00	1 555	-	-	90 00	2 200
Autres	70 00	1 300	7 57 50	15 207	71 00	828	3 03 00	5 052
<b>Total</b>	<b>9 62 50</b>	<b>23 145</b>	<b>440 54 06</b>	<b>895 461</b>	<b>60 16 00</b>	<b>151 802</b>	<b>135 73 26</b>	<b>236 809</b>

**Tableau 4.- ARRACHAGES DES PLANTATIONS FRUITIERES A BASSES TIGES  
SUPERFICIES ET NOMBRE D'ARBRES SUIVANT LES ESPECES ET VARIETES, EN CHIFFRES  
ABSOLUS (suite) - Année de campagne - 1999-2000**

## I. POMMIERS

## B.- PROVINCES -

VARIETES FRUITIERES	Province de Flandre occidentale		Province de Brabant wallon		Province de Hainaut	
	Ha a ca	Nombre	Ha a ca	Nombre	Ha a ca	Nombre
Alkmine	-	-	-	-	-	-
Boskoop	80 00	1 469	-	-	-	-
Braeburn	1 50 00	5 000	-	-	-	-
Court pendu	-	-	-	-	-	-
Cox's Orange Pippin	68 00	1 155	33 00	560	-	-
Crispin/mutzu	-	-	-	-	-	-
Delbard-Estival (Jubilé)	-	-	1 46 00	5 300	-	-
Elstar	1 10 85	2 538	2 51 00	5 190	16 00	320
Gloster	40 00	669	1 06 00	1 810	-	-
Golden	77 00	1 870	-	-	-	-
Granny Smith	-	-	-	-	-	-
Idared	-	-	-	-	-	-
James Grieve	14 00	288	-	-	8 00	160
Jonagold	5 78 62	11 027	3 41 50	10 520	15 00	300
Jonagored	51 55	1 165	-	-	-	-
Reinettes	-	-	-	-	-	-
Summerred	22 00	366	-	-	-	-
Autres	2 00	38	-	-	-	-
<b>Total</b>	<b>11 94 02</b>	<b>25 585</b>	<b>8 77 50</b>	<b>23 380</b>	<b>39 00</b>	<b>780</b>

## Tableau 4.- ARRACHAGES DES PLANTATIONS FRUITIERES A BASSES TIGES

SUPERFICIES ET NOMBRE D'ARBRES SUIVANT LES ESPECES ET VARIETES, EN CHIFFRES  
ABSOLUS (suite)

- Année de campagne - 1999-2000

## I. POMMIERS

## B.- PROVINCES -

VARIETES FRUITIERES	Province de Liège		Province de Luxembourg		Province de Namur	
	Ha a ca	Nombre	Ha a ca	Nombre	Ha a ca	Nombre
Alkmine	-	-	-	-	-	-
Boskoop	3 28 44	4 810	-	-	20 00	120
Braeburn	-	-	-	-	-	-
Court pendu	-	-	-	-	-	-
Cox's Orange Pippin	1 45 00	3 425	-	-	4 71 00	5 670
Crispin/mutzu	-	-	-	-	-	-
Delbard-Estival (Jubilé)	-	-	-	-	-	-
Elstar	3 15 00	5 127	-	-	-	-
Gloster	40 00	850	-	-	-	-
Golden	20 00	200	-	-	-	-
Granny Smith	-	-	-	-	-	-
Idared	-	-	-	-	-	-
James Grieve	-	-	-	-	-	-
Jonagold	20 04 00	47 015	-	-	5 20 00	17 000
Jonagored	4 20 00	4 000	-	-	-	-
Reinettes	-	-	-	-	-	-
Summerred	-	-	-	-	-	-
Autres	-	-	-	-	-	-
<b>Total</b>	<b>32 72 44</b>	<b>65 427</b>	-	-	<b>10 11 00</b>	<b>22 790</b>

Tableau 4.- ARRACHAGES DES PLANTATIONS FRUITIERES A BASSES TIGES

SUPERFICIES ET NOMBRE D'ARBRES SUIVANT LES ESPECES ET VARIETES, EN CHIFFRES

ABSOLUS (suite)

- Année de campagne - 1999-2000

## II. POIRIERS

## - BELGIQUE, REGIONS ET PROVINCES -

VARIETES FRUITIERES	Belgique		Région de Bruxelles-Capitale		Région flamande		Province d'Anvers		Province de Limbourg	
	Ha a ca	Nombre	Ha a ca	Nombre	Ha a ca	Nombre	Ha a ca	Nombre	Ha a ca	Nombre
Beurré Hardy	37 00	132	-	-	37 00	132	-	-	-	-
Conférence	6 06 00	8 639	-	-	6 06 00	8 639	20 00	180	2 39 00	3 543
Double Philippe	20 00	500	-	-	20 00	500	-	-	20 00	500
Doyenné du Comice	3 01 50	2 736	-	-	2 87 50	2 566	-	-	35 50	546
Durondeau	2 89 00	3 510	-	-	2 83 00	3 498	-	-	20 00	250
Autres	1 16 00	1 400	-	-	1 16 00	1 400	-	-	-	-
<b>Total</b>	<b>13 69 50</b>	<b>16 917</b>	-	-	<b>13 49 50</b>	<b>16 735</b>	<b>20 00</b>	<b>180</b>	<b>3 14 50</b>	<b>4 839</b>

VARIETES FRUITIERES	Province de Flandre orientale		Province de Brabant flamand		Province de Flandre occidentale		Région wallonne		Province de Brabant wallon	
	Ha a ca	Nombre	Ha a ca	Nombre	Ha a ca	Nombre	Ha a ca	Nombre	Ha a ca	Nombre
Beurré Hardy	-	-	-	-	37 00	132	-	-	-	-
Conférence	1 62 00	1 936	1 85 00	2 980	-	-	-	-	-	-
Double Philippe	-	-	-	-	-	-	-	-	-	-
Doyenné du Comice	25 00	200	2 17 00	1 720	10 00	100	14 00	170	-	-
Durondeau	1 85 00	2 148	78 00	1 100	-	-	6 00	12	-	-
Autres	1 16 00	1 400	-	-	-	-	-	-	-	-
<b>Total</b>	<b>4 88 00</b>	<b>5 684</b>	<b>4 80 00</b>	<b>5 800</b>	<b>47 00</b>	<b>232</b>	<b>20 00</b>	<b>182</b>	-	-

VARIETES FRUITIERES	Province de Hainaut		Province de Liège		Province de Luxembourg		Province de Namur	
	Ha a ca	Nombre	Ha a ca	Nombre	Ha a ca	Nombre	Ha a ca	Nombre
Beurré Hardy	-	-	-	-	-	-	-	-
Conférence	-	-	-	-	-	-	-	-
Double Philippe	-	-	-	-	-	-	-	-
Doyenné du Comice	-	-	-	-	-	-	14 00	170
Durondeau	-	-	6 00	12	-	-	-	-
Autres	-	-	-	-	-	-	-	-
<b>Total</b>	-	-	<b>6 00</b>	<b>12</b>	-	-	<b>14 00</b>	<b>170</b>

## Tableau 4.- ARRACHAGES DES PLANTATIONS FRUITIERES A BASSES TIGES

## SUPERFICIES ET NOMBRE D'ARBRES SUIVANT LES ESPECES ET VARIETES, EN CHIFFRES

ABSOLUS (suite)

- Année de campagne - 1999-2000

## III. CERISIERS ET GRIOTTIERS

## - BELGIQUE, REGIONS ET PROVINCES -

VARIETES FRUITIERES	Belgique		Région de Bruxelles-Capitale		Région flamande		Province d'Anvers		Province de Limbourg	
	Ha a ca	Nombre	Ha a ca	Nombre	Ha a ca	Nombre	Ha a ca	Nombre	Ha a ca	Nombre
Bigarreau	58 00	217	-	-	58 00	217	-	-	58 00	217
Cerises du Nord	7 66 60	2 827	-	-	6 66 60	2 567	-	-	4 38 00	1 460
Gorsemkriek	2 74 00	829	-	-	2 74 00	829	-	-	1 71 00	415
Hedelfinger	1 64 00	367	-	-	1 64 00	367	-	-	1 64 00	367
Kelleris	8 02 00	2 495	-	-	6 02 00	1 795	-	-	4 02 00	1 295
Regina	14 00	130	-	-	14 00	130	-	-	14 00	130
Autres	1 64 00	992	-	-	1 64 00	992	-	-	90 00	450
<b>Total</b>	<b>22 42 60</b>	<b>7 857</b>	-	-	<b>19 42 60</b>	<b>6 897</b>	-	-	<b>13 37 00</b>	<b>4 334</b>

VARIETES FRUITIERES	Province de Flandre orientale		Province de Brabant flamand		Province de Flandre occidentale		Région wallonne		Province de Brabant wallon	
	Ha a ca	Nombre	Ha a ca	Nombre	Ha a ca	Nombre	Ha a ca	Nombre	Ha a ca	Nombre
Bigarreau	-	-	-	-	-	-	-	-	-	-
Cerises du Nord	1 60	10	2 22 00	1 082	5 00	15	1 00 00	260	-	-
Gorsemkriek	-	-	1 03 00	414	-	-	-	-	-	-
Hedelfinger	-	-	-	-	-	-	-	-	-	-
Kelleris	-	-	2 00 00	500	-	-	2 00 00	700	-	-
Regina	-	-	-	-	-	-	-	-	-	-
Autres	-	-	74 00	542	-	-	-	-	-	-
<b>Total</b>	<b>1 60</b>	<b>10</b>	<b>5 99 00</b>	<b>2 538</b>	<b>5 00</b>	<b>15</b>	<b>3 00 00</b>	<b>960</b>	-	-

VARIETES FRUITIERES	Province de Hainaut		Province de Liège		Province de Luxembourg		Province de Namur	
	Ha a ca	Nombre	Ha a ca	Nombre	Ha a ca	Nombre	Ha a ca	Nombre
Bigarreau	-	-	-	-	-	-	-	-
Cerises du Nord	-	-	1 00 00	260	-	-	-	-
Gorsemkriek	-	-	-	-	-	-	-	-
Hedelfinger	-	-	-	-	-	-	-	-
Kelleris	-	-	-	-	-	-	2 00 00	700
Regina	-	-	-	-	-	-	-	-
Autres	-	-	-	-	-	-	-	-
<b>Total</b>	-	-	<b>1 00 00</b>	<b>260</b>	-	-	<b>2 00 00</b>	<b>700</b>



Tableau 4.- ARRACHAGES DES PLANTATIONS FRUITIERES A BASSES TIGES

SUPERFICIES ET NOMBRE D'ARBRES SUIVANT LES ESPECES ET VARIETES, EN CHIFFRES

ABSOLUS (suite)

- Année de campagne - 1999-2000

## IV. PRUNIERIS

- BELGIQUE, REGIONS ET PROVINCES -

VARIETES FRUITIERES	Belgique		Région de Bruxelles-Capitale		Région flamande		Province d'Anvers		Province de Limbourg	
	Ha a ca	Nombre	Ha a ca	Nombre	Ha a ca	Nombre	Ha a ca	Nombre	Ha a ca	Nombre
Belle de Louvain	95 00	276	-	-	95 00	276	-	-	95 00	276
Bleue de Belgique	4 00	8	-	-	4 00	8	-	-	4 00	8
Monsieur Hatif	1 00	11	-	-	1 00	11	-	-	-	-
Monarch	4 00	8	-	-	4 00	8	-	-	4 00	8
Stanley	10 00	40	-	-	10 00	40	-	-	-	-
St. Hubertus	45 00	12	-	-	45 00	12	-	-	-	-
Sultan	4 00	8	-	-	4 00	8	-	-	4 00	8
Autres	1 40 00	913	-	-	40 00	250	-	-	-	-
<b>Total</b>	<b>3 03 00</b>	<b>1 276</b>	-	-	<b>2 03 00</b>	<b>613</b>	-	-	<b>1 07 00</b>	<b>300</b>

VARIETES FRUITIERES	Province de Flandre orientale		Province de Brabant flamand		Province de Flandre occidentale		Région wallonne		Province de Brabant wallon	
	Ha a ca	Nombre	Ha a ca	Nombre	Ha a ca	Nombre	Ha a ca	Nombre	Ha a ca	Nombre
Belle de Louvain	-	-	-	-	-	-	-	-	-	-
Bleue de Belgique	-	-	-	-	-	-	-	-	-	-
Monsieur Hatif	-	-	-	-	1 00	11	-	-	-	-
Monarch	-	-	-	-	-	-	-	-	-	-
Stanley	-	-	10 00	40	-	-	-	-	-	-
St. Hubertus	-	-	45 00	12	-	-	-	-	-	-
Sultan	-	-	-	-	-	-	-	-	-	-
Autres	-	-	40 00	250	-	-	1 00 00	663	-	-
<b>Total</b>	-	-	<b>95 00</b>	<b>302</b>	<b>1 00</b>	<b>11</b>	<b>1 00 00</b>	<b>663</b>	-	-

VARIETES FRUITIERES	Province de Hainaut		Province de Liège		Province de Luxembourg		Province de Namur	
	Ha a ca	Nombre	Ha a ca	Nombre	Ha a ca	Nombre	Ha a ca	Nombre
Belle de Louvain	-	-	-	-	-	-	-	-
Bleue de Belgique	-	-	-	-	-	-	-	-
Monsieur Hatif	-	-	-	-	-	-	-	-
Monarch	-	-	-	-	-	-	-	-
Stanley	-	-	-	-	-	-	-	-
St. Hubertus	-	-	-	-	-	-	-	-
Sultan	-	-	-	-	-	-	-	-
Autres	-	-	-	-	-	-	1 00 00	663
<b>Total</b>	-	-	-	-	-	-	<b>1 00 00</b>	<b>663</b>

**Produits végétaux**  
**Recensement des cultures maraîchères de**  
**plein air au 1<sup>er</sup> septembre 2000**

## III.- RECENSEMENT DES CULTURES MARAICHERES DE PLEIN AIR AU 1ER SEPTEMBRE

ANNEE 2000

VARIETES DE LEGUMES	1999	2000	% par rapport à 1999
	Ha a	Ha a	
<b>Nombre de déclarants</b>	<b>2 639</b>	<b>2 533</b>	<b>- 4</b>
Haricots nains récoltés verts:			
pour l'industrie de la conserve	1 766,88	1 578,52	- 11
pour consommation à l'état frais	55,20	68,29	+ 24
Haricots à rames	21,95	22,01	-
Autres haricots verts	257,53	336,37	+ 31
Carottes potagères:			
pour l'industrie de la conserve	308,87	354,14	+ 15
pour consommation à l'état frais	168,50	183,30	+ 9
Céleris blancs:			
pour l'industrie de la conserve	80,94	77,88	- 4
pour consommation à l'état frais	9,81	12,10	+ 23
Epinards:			
pour l'industrie de la conserve	270,31	246,15	- 9
pour consommation à l'état frais	63,15	56,30	- 11
Cerfeuil:			
pour l'industrie de la conserve	18,20	18,75	+ 3
pour consommation à l'état frais	4,09	2,19	- 46
Tomates	14,97	25,39	+ 70
Choux-fleurs	1 412,63	1 502,25	+ 6
Laitues pommées	103,52	105,26	+ 2
Mâches (salade de blé)	12,48	16,23	+ 30
Choux rouges	56,29	47,69	- 15
Choux blancs	53,90	42,89	- 20
Choux de Savoie	139,92	128,17	- 8
Choux de Bruxelles	359,59	381,20	+ 6
Poireaux	1 193,72	1 082,48	- 9
Céleris verts	56,02	50,48	- 10
Céleris raves	151,94	178,32	+ 17
Chicorées frisées et scaroles	47,65	50,08	+ 5
Cornichons	1,13	0,43	- 62
Autres légumes	414,24	612,55	+ 48

**Produits végétaux**  
**Enquête agricole au 15 novembre 2000**

#### **IV ENQUETE AGRICOLE AU 15 NOVEMBRE 2000**

L'enquête agricole au 15 novembre a été réalisée par voie postale auprès d'un échantillon de 14.600 agriculteurs. Le taux de réponses a atteint 97,6 %. Le choix des exploitations s'est fait au moyen d'un plan de sondage stratifié en fonction des critères suivants : orientation de production, dimension économique et Région.

Comme il s'agit d'une enquête par sondage, on parle de résultats estimés. A partir du moment où l'enquête ne porte pas sur la totalité des exploitations agricoles il faut savoir que les résultats sont estimés moyennant une certaine imprécision, appelée erreur d'échantillonnage. En effet, si l'on avait sélectionné un autre échantillon, en utilisant les mêmes règles de sélection des exploitations, on aurait obtenu d'autres résultats.

Lors de la sélection des exploitations et du calcul des résultats, on utilise des méthodes statistiques appropriées afin de limiter cette erreur d'échantillonnage. On fait donc en sorte que si l'on répétait plusieurs fois l'enquête auprès d'échantillons différents, on obtiendrait des résultats qui seraient peu différents d'une fois à l'autre.

Lorsque que l'on compare les résultats de l'enquête par sondage au 15 novembre 2000 à ceux du recensement au 1er décembre 1999, on constate que certaines valeurs ont augmenté et que d'autres ont diminué. Cependant, il faut tenir compte de l'erreur d'échantillonnage avant de tirer des conclusions. En effet, un échantillon différent aurait probablement donné des résultats différents, On considère qu'une variation est significative lorsqu'il y a au moins 9 chances sur 10 que cette différence ne soit pas due au seul hasard du tirage de l'échantillon.

Les résultats sont disponibles pour le Royaume, la Région flamande et la Région wallonne.

**Enquête agricole au 15 novembre 2000****Belgique**

	<i>Unités</i>	<i>1999</i>	<i>2000</i>	<i>Evolution 2000/1999</i>
<b><i>PRODUCTIONS VEGETALES</i></b>				
<b>total des ensemencements d'hiver</b>	ha	<b>269.425</b>	<b>209.753</b>	<b>-22,1% *</b>
froment d'hiver	ha	200.617	147.145	-26,7% *
épeautre	ha	8.988	9.173	+2,1%
seigle (y. c. méteil)	ha	1.998	2.263	+13,3%
orge d'hiver et escourgeon	ha	41.449	38.723	-6,6% *
triticale	ha	9.197	5.838	-36,5% *
colza d'hiver	ha	7.176	6.611	-7,9% *
<b><i>PRODUCTIONS ANIMALES</i></b>				
<b>bovins</b>	anim.	<b>2.970.431</b>	<b>3.001.059</b>	<b>+1,0% *</b>
bovins de moins d'un an :				
- veaux de boucherie	anim.	162.473	179.754	+10,6% *
- autres mâles	anim.	245.901	235.846	-4,1% *
- autres femelles	anim.	441.806	421.719	-4,5% *
bovins de 1 à moins de 2 ans :				
- mâles	anim.	158.148	160.800	+1,7%
- génisses de boucherie	anim.	53.038	44.618	-15,9% *
- génisses d'élevage	anim.	398.941	403.195	+1,1% *
bovins de 2 ans et plus :				
- mâles	anim.	38.346	45.746	+19,3% *
- génisses de boucherie	anim.	43.906	69.150	+57,5% *
- génisses d'élevage	anim.	212.473	269.054	+26,6% *
- vaches laitières (y. c. réformes)	anim.	670.765	629.396	-6,2% *
- vaches allaitantes (y.c. réformes)	anim.	544.634	541.781	-0,5%
<b>porcs</b>	anim.	<b>7.321.741</b>	<b>7.266.174</b>	<b>-0,8%</b>
porcelets d'un poids vif de moins de 20 kg	anim.	1.978.515	2.012.658	+1,7%
porcs d'un poids vif de 20 kg à moins de 50 kg	anim.	1.777.508	1.692.119	-4,8% *
porcs à l'engrais d'un poids vif de 50 kg et plus (y. c. truies et verrats de réforme) :				
- porcs de 50 kg à moins de 80 kg	anim.	1.611.376	1.527.938	-5,2% *
- porcs de 80 kg à moins de 110 kg	anim.	1.140.008	1.249.535	+9,6% *
- porcs de 110 kg et plus	anim.	81.087	56.221	-30,7% *
porcs reproducteurs d'un poids vif de 50 kg et plus :				
- verrats	anim.	13.512	12.637	-6,5% *
- truies saillies pour la première fois	anim.	106.255	110.137	+3,7% *
- autres truies saillies	anim.	436.536	436.293	-0,1%
- jeunes truies d'élevage non saillies	anim.	70.946	69.487	-2,1%
- autres truies non saillies	anim.	105.998	99.149	-6,5% *

\* Evolutions significatives pour un risque d'erreur  $\alpha=10\%$

**Enquête agricole au 15 novembre 2000****Région flamande**

	<i>Unités</i>	<i>1999</i>	<i>2000</i>	<i>Evolution 2000/1999</i>	
<b>PRODUCTIONS VEGETALES</b>					
<b>total des ensemencements d'hiver</b>	ha	<b>91.337</b>	<b>48.647</b>	<b>-46,7%</b>	*
froment d'hiver	ha	71.510	33.051	-53,8%	*
épeautre	ha	142	111	-21,8%	
seigle (y. c. méteil)	ha	1.554	1.531	-1,5%	
orge d'hiver et escourgeon	ha	10.943	9.682	-11,5%	*
triticale	ha	6.972	3.825	-45,1%	*
colza d'hiver	ha	216	447	+106,9%	*
<b>PRODUCTIONS ANIMALES</b>					
<b>bovins</b>	anim.	<b>1.536.209</b>	<b>1.531.495</b>	<b>-0,3%</b>	
bovins de moins d'un an :					
- veaux de boucherie	anim.	160.546	177.797	+10,7%	*
- autres mâles	anim.	116.177	106.173	-8,6%	*
- autres femelles	anim.	212.193	201.643	-5,0%	*
bovins de 1 à moins de 2 ans :					
- mâles	anim.	98.287	93.298	-5,1%	*
- génisses de boucherie	anim.	46.739	39.198	-16,1%	*
- génisses d'élevage	anim.	176.905	179.333	+1,4%	*
bovins de 2 ans et plus :					
- mâles	anim.	20.560	23.992	+16,7%	*
- génisses de boucherie	anim.	40.660	60.201	+48,1%	*
- génisses d'élevage	anim.	76.608	102.560	+33,9%	*
- vaches laitières (y. c. réformes)	anim.	377.888	347.394	-8,1%	*
- vaches allaitantes (y. c. réformes)	anim.	209.646	199.906	-4,6%	*
<b>porcs</b>	anim.	<b>7.013.399</b>	<b>6.934.637</b>	<b>-1,1%</b>	*
porcelets d'un poids vif de moins de 20 kg	anim.	1.919.413	1.945.741	+1,4%	
porcs d'un poids vif de 20 kg à moins de 50 kg	anim.	1.699.503	1.593.646	-6,2%	*
porcs à l'engrais d'un poids vif de 50 kg et plus (y. c. truies et verrats de réforme) :					
- porcs de 50 kg à moins de 80 kg	anim.	1.531.250	1.466.322	-4,2%	*
- porcs de 80 kg à moins de 110 kg	anim.	1.082.921	1.185.577	+9,5%	*
- porcs de 110 kg et plus	anim.	77.122	47.968	-37,8%	*
porcs reproducteurs d'un poids vif de 50 kg et plus :					
- verrats	anim.	12.559	11.832	-5,8%	
- truies saillies pour la première fois	anim.	102.297	105.944	+3,6%	*
- autres truies saillies	anim.	417.421	416.505	-0,2%	
- jeunes truies d'élevage non saillies	anim.	68.245	65.274	-4,4%	
- autres truies non saillies	anim.	102.668	95.828	-6,7%	*

\* Evolutions significatives pour un risque d'erreur  $\alpha=10\%$

**Enquête agricole au 15 novembre 2000****Région wallonne**

	<b>Unités</b>	<b>1999</b>	<b>2000</b>	<b>Evolution 2000/1999</b>	
<b>PRODUCTIONS VEGETALES</b>					
<b>total des ensemencements d'hiver</b>	ha	<b>177.914</b>	<b>160.967</b>	<b>-9,5%</b>	*
froment d'hiver	ha	128.994	114.012	-11,6%	*
épeautre	ha	8.847	9.062	+2,4%	
seigle (y. c. méteil)	ha	444	732	+64,9%	*
orge d'hiver et escourgeon	ha	30.448	28.987	-4,8%	*
triticale	ha	2.221	2.010	-9,5%	
colza d'hiver	ha	6.960	6.164	-11,4%	*
<b>PRODUCTIONS ANIMALES</b>					
<b>bovins</b>	anim.	<b>1.433.854</b>	<b>1.469.192</b>	<b>+2,5%</b>	*
bovins de moins d'un an :					
- veaux de boucherie	anim.	1.927	1.957	+1,6%	
- autres mâles	anim.	129.696	129.646	-0,0%	
- autres femelles	anim.	229.550	220.016	-4,2%	*
bovins de 1 à moins de 2 ans :					
- mâles	anim.	59.830	67.470	+12,8%	*
- génisses de boucherie	anim.	6.292	5.414	-14,0%	*
- génisses d'élevage	anim.	221.984	223.809	+0,8%	
bovins de 2 ans et plus :					
- mâles	anim.	17.784	21.752	+22,3%	*
- génisses de boucherie	anim.	3.229	8.922	+176,3%	*
- génisses d'élevage	anim.	135.857	166.484	+22,5%	*
- vaches laitières (y. c. réformes)	anim.	292.797	281.927	-3,7%	*
- vaches allaitantes (y.c. réformes)	anim.	334.908	341.795	+2,1%	*
<b>porcs</b>	anim.	<b>308.341</b>	<b>331.536</b>	<b>+7,5%</b>	*
porcelets d'un poids vif de moins de 20 kg	anim.	59.102	66.917	+13,2%	*
porcs d'un poids vif de 20 kg à moins de 50 kg	anim.	78.004	98.472	+26,2%	*
porcs à l'engrais d'un poids vif de 50 kg et plus (y. c. truies et verrats de réforme) :					
- porcs de 50 kg à moins de 80 kg	anim.	80.126	61.616	-23,1%	*
- porcs de 80 kg à moins de 110 kg	anim.	57.087	63.958	+12,0%	*
- porcs de 110 kg et plus	anim.	3.965	8.253	+108,1%	*
porcs reproducteurs d'un poids vif de 50 kg et plus :					
- verrats	anim.	953	805	-15,5%	*
- truies saillies pour la première fois	anim.	3.958	4.193	+5,9%	
- autres truies saillies	anim.	19.115	19.788	+3,5%	
- jeunes truies d'élevage non saillies	anim.	2.701	4.213	+56,0%	*
- autres truies non saillies	anim.	3.330	3.321	-0,3%	

\* Evolutions significatives pour un risque d'erreur  $\alpha=10\%$





**Produits animaux**  
**Activité dans l'industrie laitière**

## I.- ACTIVITE DANS L'INDUSTRIE LAITIERE

## 1.- QUANTITES COLLECTEES DE LAIT ET DE CREME + IMPORTATION

PERIODES	Lait					
	Ordinaire		AA		Total (toute teneur)	
	1 000 l	Matière grasse g/l	1 000 l	Matière grasse g/l	1 000 l	Matière grasse g/l
1997	2 160 904	41,56	697 062	43,28	2 857 965	41,98
1998	2 381 997	42,01	808 991	43,17	3 190 988	42,31
1999	2 316 365	41,53	852 768	42,76	3 169 133	41,86
2000	2 116 413	41,66	917 062	43,00	3 033 475	42,07
2001						
2002						
<b>2000</b>						
Janvier	165 905	42,80	86 544	43,66	252 449	43,10
Février	164 562	42,34	82 924	43,68	247 486	42,79
Mars	182 896	42,26	85 214	43,63	268 110	42,70
Avril	194 407	42,05	82 269	43,56	276 676	42,50
Mai	213 602	40,72	81 645	42,59	295 247	41,24
Juin	190 361	39,62	70 964	41,38	261 326	40,09
Juillet	189 613	40,08	65 337	41,79	254 950	40,52
Août	181 244	40,20	60 872	41,93	242 116	40,64
Septembre	166 948	41,82	64 526	42,60	231 474	42,04
Octobre	161 625	42,84	70 723	43,14	232 347	42,93
Novembre	146 574	43,56	77 854	43,79	224 429	43,64
Décembre	158 676	42,73	88 189	43,39	246 864	42,97

PERIODES	Crème		Lait écrémé 1 000 l
	1 000 l	% Matière grasse	
1997	1 474	38,75	22 047
1998	2 544	41,07	19 678
1999	1 519	41,06	18 535
2000	9	38,69	18 858
2001			
2002			
<b>2000</b>			
Janvier	1	34,48	1 183
Février	1	36,09	1 194
Mars	1	36,56	1 367
Avril	1	40,17	1 472
Mai	1	38,37	2 036
Juin	-	-	1 954
Juillet	1	40,00	1 819
Août	1	40,06	1 837
Septembre	1	40,27	1 722
Octobre	1	40,22	1 564
Novembre	1	40,13	1 307
Décembre	-	-	1 404

## I.- ACTIVITE DANS L'INDUSTRIE LAITIERE (suite)

## 2.- QUANTITES DE LAIT ET DE CREME PREPAREES (1 000 l) ET STOCKS DE FIN DE PERIODE

PERIODES	Lait entier				Lait demi-écrémé	
	Avec marque de contrôle AA	Autre	Total	Stocks	Total	Stocks
1997	35 351	223 393	258 744	67 576	377 232	125 665
1998	30 585	214 647	245 233	77 659	365 113	136 705
1999	29 352	185 960	215 312	76 669	350 971	137 892
2000	26 428	180 029	206 457	70 497	360 897	133 146
2001						
2002						
<b>2000</b>						
Janvier	2 431	14 518	16 949	6 350	31 624	11 640
Février	2 662	15 679	18 341	5 852	29 702	11 264
Mars	2 590	16 302	18 891	6 638	33 449	11 205
Avril	2 221	14 405	16 626	6 927	26 761	12 022
Mai	2 463	13 719	16 182	5 567	30 588	11 669
Juin	1 941	12 615	14 556	4 357	25 544	10 448
Juillet	1 339	13 645	14 984	4 973	27 410	12 086
Août	2 204	15 112	17 315	5 547	29 320	10 602
Septembre	2 138	16 034	18 172	6 839	31 062	10 952
Octobre	2 526	15 643	18 169	5 899	33 064	10 396
Novembre	2 135	15 996	18 131	5 258	32 996	10 517
Décembre	1 778	16 360	18 139	6 291	29 376	10 345

PERIODES	Lait écrémé		Lait battu	
	Total	Stocks	Total	Stocks
1997	74 299	24 343	25 121	1 661
1998	77 041	29 456	25 189	2 078
1999	64 500	27 149	26 345	2 270
2000	76 093	23 649	28 840	2 862
2001				
2002				
<b>2000</b>				
Janvier	3 715	1 378	2 037	254
Février	4 508	1 858	2 396	303
Mars	4 858	1 658	2 553	240
Avril	4 135	1 696	2 229	240
Mai	4 540	1 575	2 978	411
Juin	6 833	1 730	2 854	211
Juillet	7 203	2 346	2 395	214
Août	8 090	2 391	2 508	234
Septembre	6 934	2 148	2 237	218
Octobre	8 484	2 432	2 333	199
Novembre	7 871	2 281	2 162	154
Décembre	8 923	2 157	2 158	185

PERIODES	Crème nature d'une teneur en matières grasses du lait				
	Egale ou supérieure à 40%	Comprise entre 30 et 39%	Inférieure ou égale à 29%	Total	Stocks
1997	13 906	34 446	34 619	82 970	7 041
1998	13 950	35 193	41 075	90 218	8 043
1999	12 762	35 194	41 064	89 019	7 989
2000	11 360	39 234	44 018	94 612	8 168
2001					
2002					
<b>2000</b>					
Janvier	854	2 595	1 988	5 437	806
Février	888	2 327	1 950	5 164	661
Mars	1 081	3 570	4 235	8 885	819
Avril	881	3 630	3 785	8 296	741
Mai	1 010	4 143	5 018	10 171	758
Juin	876	3 303	3 786	7 965	737
Juillet	622	3 099	2 815	6 536	518
Août	1 001	3 400	3 785	8 186	568
Septembre	889	3 260	3 566	7 716	584
Octobre	1 047	2 427	4 769	8 242	632
Novembre	1 159	4 409	3 569	9 138	777
Décembre	1 053	3 070	4 753	8 876	566

## I.- ACTIVITE DANS L'INDUSTRIE LAITIERE (suite)

## 3.- QUANTITES DE LAIT RISTOURNEES AUX PRODUCTEURS (1 000 l)

PERIODES	Lait écrémé	Lait battu	Lait écrémé acidifié artificiellement
1997	..	..	..
1998	-	4 796	..
1999	-	5 764	..
2000	-	5 514	..
2001			
2002			
<b>2000</b>			
Janvier	-	320	..
Février	-	422	..
Mars	-	505	..
Avril	-	420	..
Mai	-	420	..
Juin	-	303	..
Juillet	-	434	..
Août	-	707	..
Septembre	-	426	..
Octobre	-	515	..
Novembre	-	559	..
Décembre	..	485	..

## I.- ACTIVITE DANS L'INDUSTRIE LAITIERE (suite)

## 4.- FABRICATION DE PRODUITS DERIVES - QUANTITES PRODUITES ET STOCKS DE FIN DE PERIODE (1 000 KG)

PERIODES	Beurre			
	Beurre de laiterie		Beurre retravaillé	
	Production	Stocks	Production	Stocks
1997	29 837	6 180	34 570	11 019
1998	35 249	12 037	31 552	12 854
1999	37 692	11 874	29 660	13 757
2000	35 505	13 881	30 002	12 347
2001				
2002				
<b>2000</b>				
Janvier	3 191	249	2 191	1 234
Février	3 173	1 429	2 460	1 357
Mars	3 775	1 054	2 603	1 162
Avril	3 330	1 258	2 300	988
Mai	3 608	1 300	2 605	939
Juin	3 214	1 502	1 965	829
Juillet	2 400	1 249	2 381	838
Août	2 615	1 252	2 805	943
Septembre	2 477	1 233	2 532	1 102
Octobre	2 816	1 190	2 777	992
Novembre	2 368	1 088	2 753	1 073
Décembre	2 538	1 077	2 633	890

PERIODES	Autres matières grasses laitières à teneur en graisse butyrique				Mélanges de matières grasses animales ou végétales et de matières grasses laitières	
	Inférieure à 80% (1)		Egale ou supérieure à 90% (2)			
	Production	Stocks	Production	Stocks	Production	Stocks
1997	..	..	79 653	30 108	9 894	8 241
1998	..	..	74 147	33 960	..	..
1999	..	..	71 854	45 073	..	..
2000	..	..	75 199	33 379	..	..
2001						
2002						
<b>2000</b>						
Janvier	..	..	4 993	2 259	..	..
Février	..	..	6 237	3 160	..	..
Mars	..	..	5 576	2 597	..	..
Avril	..	..	4 911	2 562	..	..
Mai	..	..	6 474	3 073	..	..
Juin	..	..	5 111	2 743	..	..
Juillet	..	..	5 490	2 520	..	..
Août	..	..	7 381	2 790	..	..
Septembre	..	..	6 573	3 037	..	..
Octobre	..	..	8 318	3 032	..	..
Novembre	..	..	8 184	2 649	..	..
Décembre	..	..	5 952	2 958	..	..

(1) C'est-à-dire: trois quarts beurre, demi-beurre et autre.

(2) C'est-à-dire: beurre concentré, matière grasse lait. anhydre, butteroil et ghee.

## I.- ACTIVITE DANS L'INDUSTRIE LAITIERE (suite)

## 4.- FABRICATION DE PRODUITS DERIVES - QUANTITES PRODUITES ET STOCKS DE FIN DE PERIODE (1 000 KG) (suite)

PERIODES	Poudre à base de			
	Crème, lait entier, lait demi-écrémé (3)		Lait écrémé et lait battu (4)	
	Production	Stocks	Production	Stocks
1997	72 466	50 043	57 355	33 919
1998	77 939	56 332	57 017	38 347
1999	60 287	84 090	84 408	70 968
2000	67 460	47 880	78 120	45 494
2001				
2002				
<b>2000</b>				
Janvier	6 994	6 726	7 127	3 373
Février	5 461	5 359	6 271	3 463
Mars	5 683	3 701	7 232	3 816
Avril	7 460	5 085	7 007	4 016
Mai	7 466	5 318	8 336	3 964
Juin	5 256	4 106	7 495	4 350
Juillet	4 807	3 455	7 102	4 168
Août	4 712	2 650	6 283	4 694
Septembre	4 253	2 389	5 167	3 805
Octobre	4 196	2 017	5 328	3 247
Novembre	4 169	2 648	4 731	2 714
Décembre	7 004	4 428	6 042	3 884

PERIODES	Poudre à base de				Lait et lactosérum concentrés	
	Lactosérum		Autres			
	Production	Stocks	Production	Stocks	Production	Stocks
1997	..	..	10 772	10 854	66 252	7 417
1998	-	-	9 996	11 433	81 901	12 546
1999	-	-	11 487	11 834	70 768	11 729
2000	-	12	12 322	4 711	82 978	7 351
2001						
2002						
<b>2000</b>						
Janvier	-	-	1 273	538	5 759	547
Février	-	-	1 119	184	5 865	564
Mars	-	-	1 105	462	6 499	761
Avril	-	-	1 056	446	6 824	624
Mai	-	-	1 176	261	7 785	559
Juin	-	-	950	302	11 329	471
Juillet	-	-	629	457	5 696	330
Août	-	-	943	537	6 462	480
Septembre	-	12	1 224	366	5 345	405
Octobre	-	-	895	300	6 825	763
Novembre	-	-	1 268	557	6 948	870
Décembre	-	-	684	301	7 642	975

(3) Crème (MG: 42% et plus), lait entier (MG: 26 à - 42%), lait demi-écrémé et partiellement écrémé (MG: + 1,5 à - 26%).

(4) Lait écrémé (MG: 1,5% max).

## I.- ACTIVITE DANS L'INDUSTRIE LAITIERE (suite)

## 4.- FABRICATION DE PRODUITS DERIVES - QUANTITES PRODUITES ET STOCKS DE FIN DE PERIODE (1 000 KG) (suite)

PERIODES	Fromages frais					
	Blanc nature		Aux fruits aromatisés, ...		Ricotta	Stocks
	Ecrémé	Autres	Ecrémé	Autres		
1997	11 958	2 931	6 565	1 071	191	53
1998	8 453	2 159	6 378	..	179	28
1999	7 276	2 113	3 058	1 045	182	62
2000	6 460	1 933	419	433	180	25
2001						
2002						
<b>2000</b>						
Janvier	491	132	40	37	11	7
Février	549	146	48	36	18	1
Mars	564	154	36	45	20	3
Avril	582	132	28	38	20	1
Mai	599	237	30	42	16	1
Juin	623	183	43	39	10	-
Juillet	465	166	24	30	17	2
Août	536	196	29	37	10	1
Septembre	565	138	37	32	8	3
Octobre	553	155	36	32	17	2
Novembre	482	149	33	36	14	2
Décembre	451	146	35	30	18	2

PERIODES	Fromages			
	Cheddar	Gouda	Herve	Fromages de type italien
1997	..	5 824	398	3 575
1998	..	4 994	286	3 638
1999	..	4 075	418	5 123
2000	..	5 186	510	10 419
2001				
2002				
<b>2000</b>				
Janvier	..	622	35	638
Février	..	496	47	621
Mars	..	650	42	772
Avril	..	520	34	679
Mai	..	472	32	867
Juin	..	501	30	785
Juillet	..	327	33	646
Août	..	465	53	856
Septembre	..	312	47	940
Octobre	..	291	51	1 167
Novembre	..	236	56	1 278
Décembre	..	293	50	1 171



## I.- ACTIVITE DANS L'INDUSTRIE LAITIERE (suite)

## 4.- FABRICATION DE PRODUITS DERIVES - QUANTITES PRODUITES ET STOCKS DE FIN DE PERIODE (1 000 KG OU 1 000 L) (suite)

PERIODES	Fromages (suite)		Fromage fondu (1 000 kg)	Stocks de fromage fondu (1 000 kg)
	Autres fromages (1 000 kg)	Stocks de fromages (1 000 kg)		
1997	27 390	42 010	54 964	29 110
1998	32 516	44 734	52 906	23 668
1999	25 641	47 100	51 824	22 154
2000	26 210	35 910	55 407	18 652
2001				
2002				
<b>2000</b>				
Janvier	1 918	3 473	3 244	1 483
Février	2 179	1 847	4 976	1 621
Mars	2 332	3 296	4 868	1 772
Avril	1 953	3 712	4 991	1 453
Mai	2 491	3 836	4 347	1 418
Juin	2 147	3 464	3 853	1 299
Juillet	1 871	2 775	5 513	2 092
Août	2 419	2 900	2 571	1 138
Septembre	2 342	2 962	4 775	1 362
Octobre	2 295	2 760	5 864	1 579
Novembre	2 270	2 865	4 897	1 412
Décembre	1 993	2 020	5 507	2 024

PERIODES	Laits fermentés			
	Nature (5)		Autres (6)	
	Production (1 000 l)	Stocks (1 000 l)	Production (1 000 l)	Stocks (1 000 l)
1997	18 502	2 030	98 827	34 747
1998	29 377	2 588	102 844	35 324
1999	47 112	1 509	100 137	36 714
2000	55 590	668	101 767	36 978
2001				
2002				
<b>2000</b>				
Janvier	4 982	125	7 403	2 426
Février	5 657	238	8 846	2 237
Mars	5 704	6	8 606	2 561
Avril	5 506	43	8 866	2 953
Mai	5 058	13	10 305	2 628
Juin	3 915	21	9 604	3 348
Juillet	3 518	37	8 931	3 872
Août	4 144	104	8 014	3 355
Septembre	4 316	3	7 909	3 139
Octobre	4 861	57	8 051	3 168
Novembre	4 596	11	8 554	3 612
Décembre	3 334	10	6 679	3 680

(5) Y compris avec sucre ou autres édulcorants.

(6) Aromatisé, aux fruits,...

## I.- ACTIVITE DANS L'INDUSTRIE LAITIERE (suite)

## 4.- FABRICATION DE PRODUITS DERIVES - QUANTITES PRODUITES ET STOCKS DE FIN DE PERIODE (1 000 L) (suite)

PERIODES	Yoghourt			
	Nature		Autre	
	Production	Stocks	Production	Stocks
1997	36 614	3 309	44 482	350
1998	32 892	3 790	50 784	334
1999	28 180	5 711	26 736	300
2000	35 148	4 870	29 438	333
2001				
2002				
<b>2000</b>				
Janvier	2 730	376	1 855	40
Février	2 981	423	2 005	27
Mars	2 963	393	2 652	21
Avril	2 926	420	2 434	28
Mai	3 550	577	3 184	29
Juin	3 135	424	2 830	29
Juillet	2 703	431	2 726	34
Août	3 122	358	2 809	32
Septembre	2 971	444	2 391	24
Octobre	2 871	381	2 538	23
Novembre	2 948	328	2 002	16
Décembre	2 249	316	2 013	29

PERIODES	Autres laits et boissons lactées			
	Lait vitaminé, enrichi en protéines		Lait battu aromatisé, fruité	
	Production	Stocks	Production	Stocks
1997	6 860	1 958	..	..
1998	7 878	2 732	..	..
1999	6 921	3 060	..	..
2000	7 699	2 905	..	..
2001				
2002				
<b>2000</b>				
Janvier	526	195	..	..
Février	758	273	..	..
Mars	630	246	..	..
Avril	577	185	..	..
Mai	860	414	..	..
Juin	544	277	..	..
Juillet	543	238	..	..
Août	688	218	..	..
Septembre	601	229	..	..
Octobre	838	309	..	..
Novembre	506	149	..	..
Décembre	627	172	..	..

## I.- ACTIVITE DANS L'INDUSTRIE LAITIERE (suite)

## 4.- FABRICATION DE PRODUITS DERIVES - QUANTITES PRODUITES ET STOCKS DE FIN DE PERIODE (1 000 KG OU 1 000 L) (suite)

PERIODES	Autres laits et boissons lactées (suite)		Desserts lactés	
	Lait chocolaté		Production (1 000 kg)	Stocks (1 000 kg)
	Production (1 000 l)	Stocks (1 000 l)		
1997	70 958	41 179	73 990	5 620
1998	69 120	31 321	81 382	4 290
1999	90 041	33 270	79 173	5 008
2000	89 153	29 371	81 195	4 743
2001				
2002				
<b>2000</b>				
Janvier	7 576	2 627	4 518	576
Février	7 219	2 388	6 862	517
Mars	8 039	2 737	7 213	512
Avril	6 071	2 546	6 825	416
Mai	7 712	2 739	9 906	440
Juin	6 236	2 283	8 451	378
Juillet	5 378	2 434	6 743	336
Août	7 934	2 308	7 037	354
Septembre	7 722	2 313	6 233	311
Octobre	9 057	1 751	5 892	260
Novembre	8 993	2 512	6 540	418
Décembre	7 215	2 734	4 976	224

PERIODES	Glaces de consommation (7)		Lactosérum pour alimentation du bétail (1 000 l)
	Production (1 000 l)	Stocks (1 000 l)	
1997	98 658	448	28 136
1998	99 246	332	26 608
1999	86 273	-	13 304
2000	98 867	-	13 679
2001			
2002			
<b>2000</b>			
Janvier	5 418	-	1 378
Février	7 335	-	1 201
Mars	7 872	-	1 180
Avril	8 681	-	841
Mai	13 875	-	1 482
Juin	12 882	-	828
Juillet	11 369	-	919
Août	8 349	-	1 623
Septembre	5 821	-	1 125
Octobre	6 661	-	1 219
Novembre	6 840	-	915
Décembre	3 764	-	969

(7) Comprend: crème glacée (MG lait: 7% et plus), glace au lait (MG lait: 2,5% et plus), glace au yoghourt et autre glace.

**Produits animaux**  
**Importance du cheptel porcin**

## II.- IMPORTANCE DU CHEPTEL PORCIN

DATES	Nature de l'enquête	Nombre de détenteurs de porcs	Porcelets d'un poids vif de moins de 20 kg	Porcs d'un poids vif de 20 à moins de 50 kg	Porcs d'un poids vif de 50 kg et plus					Ensemble
					Porcs à l'engrais (y compris verrats de réforme et truies de réforme)	Porcs reproducteurs				
						Total	dont:			
						Verrats	Truies saillies	Truies d'élevage non saillies		
1994										
1 avril	sondage	..	2 006 900	1 773 000	2 572 000	762 800	17 500	541 100	204 200	7 114 700
15 mai	recensement	13 975	2 004 022	1 762 426	2 530 606	792 160	18 012	552 586	212 780	7 089 214
1 août	sondage	..	1 932 200	1 697 600	2 431 600	736 900	17 300	508 100	211 500	6 798 300
1 décembre	recensement	13 750	1 833 195	1 706 819	2 688 136	755 917	17 136	532 260	199 457	6 984 067
1995										
1 avril	sondage	..	2 011 400	1 665 300	2 528 300	751 200	17 100	536 300	197 800	6 956 200
15 mai	recensement	13 042	2 050 378	1 757 559	2 698 947	761 607	18 801	542 467	200 339	7 268 491
1 août	sondage	..	1 954 100	1 802 600	2 652 900	729 700	17 200	518 400	194 100	7 139 300
1 décembre	recensement	12 787	1 894 367	1 763 097	2 736 443	759 303	16 761	537 112	198 070	7 153 210
1996										
1 avril	sondage	..	2 000 100	1 672 600	2 681 100	746 800	14 600	533 200	199 000	7 100 600
15 mai	recensement	12 163	2 000 937	1 763 208	2 702 994	758 213	17 239	546 430	194 544	7 225 352
1 août	sondage	..	2 046 600	1 870 900	2 724 000	771 600	16 400	557 900	197 300	7 413 100
1 décembre	recensement	11 978	1 918 294	1 761 863	2 678 063	758 535	16 543	542 331	190 463	7 116 755
1997										
1 avril	sondage	..	1 987 300	1 575 200	2 589 900	764 100	16 400	538 000	209 700	6 916 500
15 mai	recensement	11 625	2 059 743	1 729 723	2 751 166	772 591	16 516	562 425	193 650	7 313 223
1 août	sondage	..	2 131 000	1 762 600	2 732 200	759 600	15 600	549 000	195 000	7 385 400
1 décembre	recensement	11 647	2 006 534	1 780 645	2 805 170	770 131	16 034	555 047	199 150	7 362 580
1998										
1 avril	sondage	..	2 162 200	1 739 400	2 777 300	781 400	18 900	564 800	197 700	7 460 300
15 mai	recensement	11 578	2 221 041	1 816 433	2 800 103	794 139	16 265	583 589	194 285	7 631 716
1 août	sondage	..	2 175 800	1 755 200	2 823 600	758 200	15 900	555 800	186 500	7 512 800
1 décembre	recensement	11 392	2 074 880	1 848 143	2 858 980	769 106	14 587	559 136	195 383	7 551 109
1999										
1 avril	sondage	..	2 177 648	1 797 720	2 781 627	754 647	16 653	555 560	182 434	7 511 642
15 mai	recensement	10 957	2 207 661	1 825 998	2 903 327	768 641	15 364	566 706	186 571	7 705 627
1 août	sondage	..	2 182 296	1 755 245	3 152 653	753 556	14 662	553 542	185 352	7 843 750
1 décembre	recensement	10 611	1 978 515	1 777 508	2 832 471	733 247	13 512	542 791	176 944	7 321 741
2000										
1 avril	sondage	..	2 076 581	1 717 269	2 765 639	728 182	15 541	543 182	169 459	7 287 671
15 mai	recensement	10 232	2 084 841	1 793 985	2 756 118	733 595	13 420	546 614	173 561	7 368 539
1 août	sondage	..	2 006 803	1 653 810	2 761 532	703 818	11 924	517 559	174 335	7 125 963
15 novembre	sondage	..	2 012 658	1 692 119	2 833 694	727 703	12 637	546 430	168 636	7 266 174

## **Produits animaux**

### **Animaux abattus : Nombre et poids**

### III.- ANIMAUX ABATTUS - SOUMIS A L'EXPERTISE ET DECLARES PROPRES A LA CONSOMMATION

#### 1. ENSEMBLE DES ABATTAGES - NOMBRE ET POIDS (en kg) DES ANIMAUX ABATTUS

PERIODES ET PROVINCES	Boeufs			Taureaux		
	Nombre	Poids vif	Poids abattu	Nombre	Poids vif	Poids abattu
1997	13 404	8 019 092	4 971 842	315 971	207 068 994	130 453 477
1998	11 923	7 325 215	4 541 644	272 735	184 564 419	116 275 575
1999	6 263	3 961 977	2 456 427	231 127	159 473 878	102 063 308
<b>1er trimestre 2000</b>						
<b>BELGIQUE</b>	<b>286</b>	<b>189 713</b>	<b>117 626</b>	<b>62 474</b>	<b>43 943 164</b>	<b>28 123 622</b>
Rég. de Bruxelles-Capitale	1	638	396	2 124	1 494 287	956 344
Région flamande	59	38 899	24 119	29 842	21 000 307	13 440 195
Province d'Anvers	1	638	396	3 287	2 314 808	1 481 477
Province de Limbourg	1	653	405	3 900	2 748 801	1 759 231
Province de Flandre orientale	30	19 719	12 227	10 215	7 183 137	4 597 206
Province de Brabant Flamand	-	-	-	11	7 714	4 937
Province de Flandre occidentale	27	17 889	11 091	12 429	8 745 847	5 597 344
Région wallonne	226	150 176	93 111	30 508	21 448 570	13 727 083
Province de Brabant wallon	-	-	-	6	4 224	2 702
Province de Hainaut	198	131 451	81 501	8 563	6 029 073	3 858 607
Province de Liège	-	-	-	18 766	13 185 357	8 438 629
Province de Luxembourg	20	13 525	8 385	683	479 115	306 633
Province de Namur	8	5 200	3 225	2 490	1 750 801	1 120 512
<b>2ème trimestre 2000</b>						
<b>BELGIQUE</b>	<b>247</b>	<b>181 645</b>	<b>112 628</b>	<b>58 891</b>	<b>40 375 446</b>	<b>25 840 298</b>
Rég. de Bruxelles-Capitale	4	2 894	1 795	2 152	1 475 380	944 243
Région flamande	53	38 943	24 148	26 718	18 308 283	11 717 307
Province d'Anvers	-	-	-	3 028	2 075 138	1 328 089
Province de Limbourg	-	-	-	3 241	2 220 344	1 421 022
Province de Flandre orientale	26	19 144	11 871	9 804	6 721 978	4 302 067
Province de Brabant Flamand	-	-	-	2	1 367	875
Province de Flandre occidentale	27	19 799	12 277	10 643	7 289 456	4 665 254
Région wallonne	190	139 808	86 685	30 021	20 591 783	13 178 748
Province de Brabant wallon	-	-	-	2	1 367	875
Province de Hainaut	187	137 637	85 339	9 200	6 311 663	4 039 465
Province de Liège	-	-	-	18 671	12 803 533	8 194 264
Province de Luxembourg	-	-	-	670	458 836	293 657
Province de Namur	3	2 171	1 346	1 478	1 016 384	650 487
<b>3ème trimestre 2000</b>						
<b>BELGIQUE</b>	<b>272</b>	<b>197 734</b>	<b>122 600</b>	<b>58 069</b>	<b>39 783 411</b>	<b>25 461 392</b>
Rég. de Bruxelles-Capitale	-	-	-	1 990	1 370 416	877 066
Région flamande	34	24 777	15 364	24 733	16 927 281	10 833 461
Province d'Anvers	-	-	-	2 792	1 921 380	1 229 683
Province de Limbourg	-	-	-	3 120	2 140 136	1 369 687
Province de Flandre orientale	17	12 489	7 745	9 753	6 690 169	4 281 707
Province de Brabant Flamand	-	-	-	3	2 031	1 300
Province de Flandre occidentale	17	12 288	7 619	9 065	6 173 565	3 951 084
Région wallonne	238	172 957	107 236	31 346	21 485 714	13 750 865
Province de Brabant wallon	-	-	-	1	717	459
Province de Hainaut	220	159 923	99 155	8 725	5 969 471	3 820 465
Province de Liège	-	-	-	19 664	13 492 148	8 634 974
Province de Luxembourg	12	8 697	5 392	747	517 267	331 054
Province de Namur	6	4 337	2 689	2 209	1 506 111	963 913
<b>4ème trimestre 2000</b>						
<b>BELGIQUE</b>	<b>308</b>	<b>212 670</b>	<b>131 852</b>	<b>58 386</b>	<b>38 681 800</b>	<b>24 756 344</b>
Rég. de Bruxelles-Capitale	1	691	428	1 987	1 314 550	841 313
Région flamande	19	13 115	8 131	26 938	17 840 534	11 417 934
Province d'Anvers	-	-	-	2 510	1 661 022	1 063 053
Province de Limbourg	-	-	-	3 462	2 288 178	1 464 434
Province de Flandre orientale	3	2 069	1 282	9 926	6 577 154	4 209 376
Province de Brabant Flamand	-	-	-	8	5 242	3 354
Province de Flandre occidentale	16	11 046	6 849	11 032	7 308 938	4 677 717
Région wallonne	288	198 864	123 293	29 461	19 526 716	12 497 097
Province de Brabant wallon	2	1 382	857	10	6 656	4 259
Province de Hainaut	239	165 025	102 315	8 736	5 786 884	3 703 606
Province de Liège	-	-	-	18 272	12 117 814	7 755 401
Province de Luxembourg	34	23 480	14 556	1 044	683 186	437 239
Province de Namur	13	8 977	5 565	1 399	932 176	596 592
<b>L'année 2000</b>						
<b>BELGIQUE</b>	<b>1 113</b>	<b>781 762</b>	<b>484 706</b>	<b>237 820</b>	<b>162 783 821</b>	<b>104 181 656</b>
Rég. de Bruxelles-Capitale	6	4 223	2 619	8 253	5 654 633	3 618 966
Région flamande	165	115 734	71 762	108 231	74 076 405	47 408 897
Province d'Anvers	1	638	396	11 617	7 972 348	5 102 302
Province de Limbourg	1	653	405	13 723	9 397 459	6 014 374
Province de Flandre orientale	76	53 421	33 125	39 698	27 172 438	17 390 356
Province de Brabant Flamand	-	-	-	24	16 354	10 466
Province de Flandre occidentale	87	61 022	37 836	43 169	29 517 806	18 891 399
Région wallonne	942	661 865	410 325	121 336	83 052 783	53 153 793
Province de Brabant wallon	2	1 382	857	19	12 964	8 295
Province de Hainaut	844	594 036	368 310	35 224	24 097 091	15 422 143
Province de Liège	-	-	-	75 373	51 598 852	33 023 268
Province de Luxembourg	66	45 702	28 333	3 144	2 138 404	1 388 583
Province de Namur	30	20 685	12 825	7 576	5 205 472	3 331 504

## III.- ANIMAUX ABATTUS - SOUMIS A L'EXPERTISE ET DECLARES PROPRES A LA CONSOMMATION

## 1. ENSEMBLE DES ABATTAGES (suite) - NOMBRE ET POIDS (en kg) DES ANIMAUX ABATTUS

PERIODES ET PROVINCES	Vaches			Génisses		
	Nombre	Poids vif	Poids abattu	Nombre	Poids vif	Poids abattu
1997	324 374	207 999 064	124 799 433	61 135	36 493 281	22 990 772
1998	275 701	180 249 073	108 149 439	51 824	32 406 630	20 416 203
1999	261 713	175 161 462	106 848 499	45 219	28 906 816	18 211 332
<b>1er trimestre 2000</b>						
<b>BELGIQUE</b>	<b>73 584</b>	<b>48 450 186</b>	<b>29 554 610</b>	<b>9 138</b>	<b>5 783 124</b>	<b>3 643 363</b>
Rég. de Bruxelles-Capitale	5 187	3 419 610	2 085 962	113	71 701	45 172
Région flamande	56 094	36 953 832	22 541 833	6 410	4 055 162	2 554 749
Province d'Anvers	21 512	14 174 145	8 646 227	272	172 234	108 506
Province de Limbourg	3 737	2 459 949	1 500 568	1 080	683 870	430 837
Province de Flandre orientale	15 531	10 226 148	6 237 949	1 166	736 944	464 274
Province de Brabant Flamand	49	32 322	19 717	641	405 501	255 466
Province de Flandre occidentale	15 265	10 061 268	6 137 372	3 251	2 056 613	1 295 666
Région wallonne	12 303	8 076 744	4 926 815	2 615	1 656 261	1 043 442
Province de Brabant wallon	-	-	-	4	2 522	1 589
Province de Hainaut	2 115	1 391 028	848 528	1 384	877 050	552 541
Province de Liège	5 320	3 474 603	2 119 507	304	192 708	121 403
Province de Luxembourg	476	314 028	191 558	117	73 909	46 562
Province de Namur	4 392	2 897 085	1 767 222	806	510 072	321 347
<b>2ème trimestre 2000</b>						
<b>BELGIQUE</b>	<b>63 307</b>	<b>43 524 187</b>	<b>26 549 774</b>	<b>9 160</b>	<b>5 860 579</b>	<b>3 692 172</b>
Rég. de Bruxelles-Capitale	4 292	2 952 518	1 801 038	152	97 924	61 692
Région flamande	49 723	34 193 769	20 858 210	6 710	4 290 675	2 703 127
Province d'Anvers	18 380	12 638 746	7 709 638	286	181 591	114 404
Province de Limbourg	3 151	2 165 675	1 321 066	921	590 515	372 024
Province de Flandre orientale	13 999	9 629 359	5 873 910	811	518 104	326 406
Province de Brabant Flamand	19	13 027	7 848	540	346 015	217 990
Province de Flandre occidentale	14 174	9 746 962	5 945 648	4 152	2 654 450	1 672 303
Région wallonne	9 292	6 377 900	3 890 526	2 298	1 471 980	927 353
Province de Brabant wallon	1	675	412	4	2 481	1 563
Province de Hainaut	2 152	1 475 176	899 861	1 054	675 226	425 396
Province de Liège	3 242	2 222 818	1 355 921	586	376 098	236 943
Province de Luxembourg	434	297 676	181 584	114	73 461	46 281
Province de Namur	3 463	2 381 555	1 452 748	540	344 714	217 170
<b>3ème trimestre 2000</b>						
<b>BELGIQUE</b>	<b>59 087</b>	<b>38 949 520</b>	<b>23 759 216</b>	<b>8 375</b>	<b>5 114 987</b>	<b>3 222 448</b>
Rég. de Bruxelles-Capitale	4 940	3 253 172	1 984 436	25	15 262	9 615
Région flamande	45 501	29 987 085	18 292 126	6 280	3 835 641	2 416 454
Province d'Anvers	16 102	10 626 987	6 482 460	247	150 607	94 881
Province de Limbourg	3 105	2 046 414	1 248 313	819	500 053	315 034
Province de Flandre orientale	12 635	8 330 615	5 081 678	761	464 366	292 550
Province de Brabant Flamand	142	89 850	54 809	271	166 337	104 793
Province de Flandre occidentale	13 517	8 893 219	5 424 866	4 182	2 554 278	1 609 196
Région wallonne	8 646	5 709 263	3 482 654	2 070	1 264 084	796 379
Province de Brabant wallon	-	-	-	-	-	-
Province de Hainaut	1 347	893 693	545 154	756	461 725	290 888
Province de Liège	3 884	2 553 708	1 557 763	814	496 652	312 894
Province de Luxembourg	387	257 599	157 136	70	42 893	27 024
Province de Namur	3 028	2 004 263	1 222 601	430	262 814	165 573
<b>4ème trimestre 2000</b>						
<b>BELGIQUE</b>	<b>62 131</b>	<b>38 415 009</b>	<b>23 433 155</b>	<b>8 434</b>	<b>5 021 332</b>	<b>3 163 447</b>
Rég. de Bruxelles-Capitale	4 047	2 514 755	1 534 000	12	7 248	4 566
Région flamande	48 674	30 086 566	18 352 804	6 327	3 766 800	2 373 090
Province d'Anvers	16 976	10 494 417	6 401 595	297	176 874	111 432
Province de Limbourg	3 525	2 179 652	1 325 927	1 293	769 351	484 694
Province de Flandre orientale	14 730	9 095 324	5 548 146	1 228	731 273	460 702
Province de Brabant Flamand	248	156 791	95 643	469	276 956	174 483
Province de Flandre occidentale	13 195	8 166 382	4 981 493	3 040	1 812 346	1 141 779
Région wallonne	9 410	5 813 688	3 546 351	2 095	1 247 284	785 791
Province de Brabant wallon	3	1 850	1 128	2	1 172	738
Province de Hainaut	1 399	865 846	528 169	773	460 458	290 088
Province de Liège	4 077	2 520 565	1 537 545	849	505 694	318 590
Province de Luxembourg	494	303 699	185 256	126	74 460	46 910
Province de Namur	3 437	2 121 728	1 294 253	345	205 500	129 465
<b>L'année 2000</b>						
<b>BELGIQUE</b>	<b>258 109</b>	<b>169 338 902</b>	<b>103 296 755</b>	<b>35 107</b>	<b>21 780 022</b>	<b>13 721 430</b>
Rég. de Bruxelles-Capitale	18 466	12 140 055	7 405 436	302	192 135	121 045
Région flamande	199 992	131 221 252	80 044 973	25 727	15 948 278	10 047 420
Province d'Anvers	72 970	47 934 295	29 239 920	1 102	681 306	429 223
Province de Limbourg	13 518	8 845 690	5 395 874	4 113	2 543 789	1 602 589
Province de Flandre orientale	56 895	37 281 446	22 741 683	3 966	2 450 687	1 543 932
Province de Brabant Flamand	458	291 990	178 117	1 921	1 194 809	752 732
Province de Flandre occidentale	56 151	36 867 831	22 489 379	14 625	9 077 687	5 718 944
Région wallonne	39 651	25 977 595	15 846 346	9 078	5 639 609	3 552 965
Province de Brabant wallon	4	2 525	1 540	10	6 175	3 890
Province de Hainaut	7 013	4 625 743	2 821 712	3 967	2 474 459	1 558 913
Province de Liège	16 523	10 771 694	6 570 736	2 553	1 571 152	989 830
Province de Luxembourg	1 791	1 173 002	715 534	427	264 723	166 777
Province de Namur	14 320	9 404 631	5 736 824	2 121	1 323 100	833 555



## III.- ANIMAUX ABATTUS - SOUMIS A L'EXPERTISE ET DECLARES PROPRES A LA CONSOMMATION

## 1. ENSEMBLE DES ABATTAGES (suite) - NOMBRE ET POIDS (en kg) DES ANIMAUX ABATTUS

PERIODES ET PROVINCES	Veaux			Ensemble des bovidés		
	Nombre	Poids vif	Poids abattu	Nombre	Poids vif	Poids abattu
1997	319 777	77 771 954	48 218 624	1 034 661	537 352 385	331 434 148
1998	311 083	74 650 208	46 283 099	923 266	479 195 545	295 665 960
1999	268 419	69 741 996	43 240 010	812 741	437 246 129	272 819 576
<b>1er trimestre 2000</b>						
<b>BELGIQUE</b>	<b>65 931</b>	<b>16 878 336</b>	<b>10 464 568</b>	<b>211 413</b>	<b>115 244 523</b>	<b>71 903 789</b>
Rég. de Bruxelles-Capitale	457	116 992	72 536	7 882	5 103 228	3 160 410
Région flamande	63 971	16 376 576	10 153 476	156 376	78 424 776	48 714 372
Province d'Anvers	50 914	13 033 984	8 081 072	75 986	29 695 809	18 317 678
Province de Limbourg	10 881	2 785 536	1 727 032	19 599	8 678 809	5 418 073
Province de Flandre orientale	230	58 880	36 506	27 172	18 224 828	11 348 162
Province de Brabant Flamand	14	3 584	2 222	715	449 121	282 342
Province de Flandre occidentale	1 932	494 592	306 644	32 904	21 376 209	13 348 117
Région wallonne	1 503	384 768	238 556	47 155	31 716 519	20 029 007
Province de Brabant wallon	1	256	159	11	7 002	4 450
Province de Hainaut	648	165 888	102 853	12 908	8 594 490	5 444 030
Province de Liège	692	177 152	109 834	25 082	17 029 820	10 789 373
Province de Luxembourg	73	18 688	11 585	1 369	899 265	564 723
Province de Namur	89	22 784	14 125	7 785	5 185 942	3 226 431
<b>2ème trimestre 2000</b>						
<b>BELGIQUE</b>	<b>74 590</b>	<b>19 219 536</b>	<b>11 916 125</b>	<b>206 195</b>	<b>109 161 393</b>	<b>68 110 997</b>
Rég. de Bruxelles-Capitale	455	117 244	72 691	7 055	4 645 960	2 881 459
Région flamande	72 365	18 646 522	11 560 850	155 569	75 478 192	46 863 642
Province d'Anvers	57 954	14 933 320	9 258 661	79 648	29 828 795	18 410 792
Province de Limbourg	12 159	3 132 857	1 942 372	19 472	8 109 391	5 056 484
Province de Flandre orientale	212	54 628	33 870	24 852	16 943 213	10 548 124
Province de Brabant Flamand	10	2 580	1 600	571	362 989	228 413
Province de Flandre occidentale	2 030	523 137	324 347	31 026	20 233 804	12 619 829
Région wallonne	1 770	455 770	282 584	43 571	29 037 241	18 365 896
Province de Brabant wallon	-	-	-	7	4 523	2 850
Province de Hainaut	684	176 247	109 276	13 277	8 775 949	5 559 337
Province de Liège	543	139 887	86 733	23 042	15 542 336	9 873 861
Province de Luxembourg	49	12 626	7 829	1 267	842 599	529 351
Province de Namur	494	127 010	78 746	5 978	3 871 834	2 400 497
<b>3ème trimestre 2000</b>						
<b>BELGIQUE</b>	<b>68 255</b>	<b>17 723 985</b>	<b>10 988 858</b>	<b>194 058</b>	<b>101 769 637</b>	<b>63 554 514</b>
Rég. de Bruxelles-Capitale	361	93 771	58 138	7 316	4 732 621	2 929 255
Région flamande	66 661	17 310 116	10 732 264	143 209	68 084 900	42 289 669
Province d'Anvers	53 695	13 943 448	8 644 938	72 836	26 642 422	16 451 962
Province de Limbourg	11 038	2 865 992	1 776 912	18 082	7 552 595	4 709 946
Province de Flandre orientale	209	54 269	33 649	23 375	15 551 908	9 697 324
Province de Brabant Flamand	9	2 347	1 455	425	260 565	162 357
Province de Flandre occidentale	1 710	444 060	275 315	28 491	18 077 410	11 268 080
Région wallonne	1 233	320 098	198 456	43 533	28 952 116	18 335 590
Province de Brabant wallon	-	-	-	1	717	459
Province de Hainaut	502	130 327	80 801	11 550	7 615 139	4 836 463
Province de Liège	564	146 368	90 744	24 926	16 688 874	10 596 375
Province de Luxembourg	54	14 055	8 714	1 270	840 511	529 320
Province de Namur	113	29 350	18 197	5 786	3 806 875	2 372 973
<b>4ème trimestre 2000</b>						
<b>BELGIQUE</b>	<b>68 620</b>	<b>17 874 862</b>	<b>11 082 429</b>	<b>197 879</b>	<b>100 205 673</b>	<b>62 567 227</b>
Rég. de Bruxelles-Capitale	329	86 347	53 535	6 376	3 923 591	2 433 842
Région flamande	67 001	17 453 358	10 821 091	148 959	69 160 373	42 973 050
Province d'Anvers	52 601	13 704 780	8 496 965	72 384	26 037 093	16 073 045
Province de Limbourg	13 032	3 391 271	2 102 590	21 312	8 622 452	5 377 645
Province de Flandre orientale	227	59 159	36 682	26 114	16 464 979	10 256 188
Province de Brabant Flamand	12	3 108	1 927	737	442 097	275 407
Province de Flandre occidentale	1 129	295 040	182 927	28 412	17 593 752	10 990 765
Région wallonne	1 290	335 157	207 803	42 544	27 121 709	17 160 335
Province de Brabant wallon	-	-	-	17	11 060	6 982
Province de Hainaut	411	106 972	66 326	11 558	7 385 185	4 690 504
Province de Liège	631	163 573	101 415	23 829	15 307 646	9 712 951
Province de Luxembourg	84	21 850	13 548	1 782	1 106 675	697 509
Province de Namur	164	42 762	26 514	5 358	3 311 143	2 052 389
<b>L'année 2000</b>						
<b>BELGIQUE</b>	<b>277 396</b>	<b>71 696 719</b>	<b>44 451 980</b>	<b>809 545</b>	<b>426 381 226</b>	<b>266 136 527</b>
Rég. de Bruxelles-Capitale	1 602	414 354	256 900	28 629	18 405 400	11 404 966
Région flamande	269 998	69 786 572	43 267 681	604 113	291 148 241	180 840 733
Province d'Anvers	215 164	55 615 532	34 481 636	300 854	112 204 119	69 253 477
Province de Limbourg	47 110	12 175 656	7 548 906	78 465	32 963 247	20 562 148
Province de Flandre orientale	878	226 936	140 702	101 513	67 184 928	41 849 798
Province de Brabant Flamand	45	11 619	7 204	2 448	1 514 772	948 519
Province de Flandre occidentale	6 801	1 756 829	1 089 233	120 833	77 281 175	48 226 791
Région wallonne	5 796	1 485 793	927 399	176 803	116 827 585	73 890 828
Province de Brabant wallon	1	256	159	36	23 302	14 741
Province de Hainaut	2 245	579 434	359 256	49 293	32 370 763	20 530 334
Province de Liège	2 430	626 978	388 726	96 879	64 568 676	40 972 560
Province de Luxembourg	260	67 219	41 676	5 688	3 689 050	2 320 903
Province de Namur	860	221 906	137 582	24 907	16 175 794	10 052 290

## III.- ANIMAUX ABATTUS - SOUMIS A L'EXPERTISE ET DECLARES PROPRES A LA CONSOMMATION

## 1. ENSEMBLE DES ABATTAGES (suite) - NOMBRE ET POIDS (en kg) DES ANIMAUX ABATTUS

PERIODES ET PROVINCES	Porcs			Moutons et agneaux		
	Nombre	Poids vif	Poids abattu	Nombre	Poids vif	Poids abattu
1997	11 042 470	1 275 723 379	1 020 578 712	126 718	5 602 510	2 521 167
1998	11 490 021	1 341 391 864	1 073 113 491	125 953	5 461 954	2 457 928
1999	10 608 237	1 237 841 974	990 273 569	126 547	5 357 952	2 679 005
<b>1er trimestre 2000</b>						
<b>BELGIQUE</b>	<b>2 786 290</b>	<b>329 664 152</b>	<b>263 731 332</b>	<b>34 098</b>	<b>1 425 716</b>	<b>712 889</b>
Rég. de Bruxelles-Capitale	47 119	5 574 757	4 459 806	4 002	166 007	83 004
Région flamande	2 274 907	269 159 036	215 327 236	27 670	1 155 122	577 579
Province d'Anvers	456 726	54 030 257	43 224 207	15 452	646 500	323 256
Province de Limbourg	103 204	12 212 059	9 769 649	3 605	156 385	78 194
Province de Flandre orientale	459 591	54 382 657	43 506 129	1 418	61 336	30 673
Province de Brabant Flamand	6 971	825 023	660 020	5 985	239 158	119 580
Province de Flandre occidentale	1 248 415	147 709 040	118 167 231	1 210	51 743	25 876
Région wallonne	464 264	54 930 359	43 944 290	2 426	104 587	52 306
Province de Brabant wallon	1	116	93	13	572	286
Province de Hainaut	267 398	31 632 579	25 306 065	1 585	68 057	34 034
Province de Liège	195 693	23 158 782	18 527 027	783	34 081	17 044
Province de Luxembourg	340	40 209	32 167	29	1 187	595
Province de Namur	832	98 673	78 938	16	690	347
<b>2ème trimestre 2000</b>						
<b>BELGIQUE</b>	<b>2 743 547</b>	<b>319 671 635</b>	<b>255 737 310</b>	<b>34 440</b>	<b>1 450 140</b>	<b>725 070</b>
Rég. de Bruxelles-Capitale	45 328	5 279 462	4 223 569	3 560	147 234	73 617
Région flamande	2 241 417	261 182 711	208 946 172	28 552	1 202 658	601 329
Province d'Anvers	455 466	53 072 790	42 458 232	17 590	742 312	371 156
Province de Limbourg	105 457	12 282 341	9 825 873	2 484	108 416	54 208
Province de Flandre orientale	438 604	51 115 541	40 892 434	1 091	47 518	23 759
Province de Brabant Flamand	5 959	696 069	556 856	6 375	259 626	129 813
Province de Flandre occidentale	1 235 931	144 015 970	115 212 777	1 032	44 786	22 393
Région wallonne	456 802	53 209 462	42 567 569	2 328	100 248	50 124
Province de Brabant wallon	3	343	274	-	-	-
Province de Hainaut	267 318	31 151 272	24 921 016	1 522	65 486	32 743
Province de Liège	188 332	21 923 892	17 539 114	532	23 116	11 558
Province de Luxembourg	274	32 120	25 697	120	4 938	2 469
Province de Namur	875	101 835	81 468	154	6 708	3 354
<b>3ème trimestre 2000</b>						
<b>BELGIQUE</b>	<b>2 692 265</b>	<b>314 020 523</b>	<b>251 216 412</b>	<b>26 304</b>	<b>1 113 824</b>	<b>556 931</b>
Rég. de Bruxelles-Capitale	36 769	4 303 103	3 442 483	3 371	139 422	69 712
Région flamande	2 209 755	257 726 619	206 181 288	21 231	900 585	450 300
Province d'Anvers	441 910	51 516 786	41 213 429	11 489	485 439	242 720
Province de Limbourg	108 473	12 652 483	10 121 987	3 401	150 860	75 430
Province de Flandre orientale	428 830	50 009 907	40 007 922	965	42 533	21 269
Province de Brabant Flamand	5 337	628 526	502 819	4 358	176 896	88 449
Province de Flandre occidentale	1 225 205	142 918 917	114 335 131	1 018	44 857	22 432
Région wallonne	445 741	51 990 801	41 592 641	1 702	73 817	36 919
Province de Brabant wallon	6	702	562	-	-	-
Province de Hainaut	257 658	30 064 401	24 051 520	645	27 765	13 886
Province de Liège	186 857	21 783 394	17 426 713	728	32 039	16 022
Province de Luxembourg	294	34 322	27 459	138	5 774	2 890
Province de Namur	926	107 982	86 387	191	8 239	4 121
<b>4ème trimestre 2000</b>						
<b>BELGIQUE</b>	<b>2 869 187</b>	<b>336 655 175</b>	<b>269 324 142</b>	<b>33 482</b>	<b>1 323 719</b>	<b>661 885</b>
Rég. de Bruxelles-Capitale	48 690	5 713 730	4 570 983	2 691	103 311	51 657
Région flamande	2 342 946	274 913 231	219 930 590	28 876	1 144 020	572 023
Province d'Anvers	460 577	54 040 264	43 232 210	17 162	680 775	340 390
Province de Limbourg	113 595	13 327 948	10 662 357	4 559	185 491	92 747
Province de Flandre orientale	483 788	56 765 738	45 412 594	700	28 489	14 249
Province de Brabant Flamand	8 294	972 873	778 299	5 682	218 106	109 055
Province de Flandre occidentale	1 276 692	149 806 408	119 845 130	773	31 159	15 582
Région wallonne	477 551	56 028 214	44 822 569	1 915	76 388	38 205
Province de Brabant wallon	-	-	-	-	-	-
Province de Hainaut	284 835	33 418 123	26 734 497	808	32 422	16 217
Province de Liège	191 578	22 476 552	17 981 243	631	25 035	12 521
Province de Luxembourg	222	26 066	20 852	224	8 762	4 382
Province de Namur	916	107 473	85 977	252	10 169	5 085
<b>L'année 2000</b>						
<b>BELGIQUE</b>	<b>11 091 289</b>	<b>1 300 011 485</b>	<b>1 040 009 196</b>	<b>128 324</b>	<b>5 313 399</b>	<b>2 656 775</b>
Rég. de Bruxelles-Capitale	177 906	20 871 052	16 696 841	13 624	555 974	277 990
Région flamande	9 069 025	1 062 981 597	850 385 286	106 329	4 402 385	2 201 231
Province d'Anvers	1 814 679	212 660 097	170 128 078	61 693	2 555 026	1 277 522
Province de Limbourg	430 729	50 474 831	40 379 866	14 029	601 152	300 579
Province de Flandre orientale	1 810 813	212 273 843	169 819 079	4 174	179 876	89 950
Province de Brabant Flamand	26 561	3 122 491	2 497 994	22 400	893 786	446 897
Province de Flandre occidentale	4 986 243	584 450 335	467 560 269	4 033	172 545	86 283
Région wallonne	1 844 358	216 158 836	172 927 069	8 371	355 040	177 554
Province de Brabant wallon	10	1 161	929	13	572	286
Province de Hainaut	1 077 209	126 266 375	101 013 098	4 560	193 730	96 880
Province de Liège	762 460	89 342 620	71 474 097	2 674	114 271	57 145
Province de Luxembourg	1 130	132 717	106 175	511	20 661	10 336
Province de Namur	3 549	415 963	332 770	613	25 806	12 907

## III.- ANIMAUX ABATTUS - SOUMIS A L'EXPERTISE ET DECLARES PROPRES A LA CONSOMMATION

## 1. ENSEMBLE DES ABATTAGES (suite) - NOMBRE ET POIDS (en kg) DES ANIMAUX ABATTUS

PERIODES ET PROVINCES	Chèvres et chevreaux			Poulains		
	Nombre	Poids vif	Poids abattu	Nombre	Poids vif	Poids abattu
1997	2 698	121 722	52 341	1 059	321 875	193 127
1998	2 117	97 920	42 104	1 068	299 422	179 651
1999	2 791	124 960	62 486	1 025	282 239	169 342
<b>1er trimestre 2000</b>						
<b>BELGIQUE</b>	<b>257</b>	<b>9 450</b>	<b>4 727</b>	<b>224</b>	<b>59 044</b>	<b>35 425</b>
Rég. de Bruxelles-Capitale	169	6 239	3 120	-	-	-
Région flamande	84	3 066	1 534	72	18 999	11 398
Province d'Anvers	8	304	152	14	3 631	2 178
Province de Limbourg	71	2 581	1 291	30	7 959	4 776
Province de Flandre orientale	5	181	91	12	3 189	1 913
Province de Brabant Flamand	-	-	-	-	-	-
Province de Flandre occidentale	-	-	-	16	4 220	2 531
Région wallonne	4	145	73	152	40 045	24 027
Province de Brabant wallon	-	-	-	-	-	-
Province de Hainaut	2	75	38	137	36 109	21 666
Province de Liège	-	-	-	13	3 422	2 053
Province de Luxembourg	-	-	-	1	257	154
Province de Namur	2	70	35	1	257	154
<b>2ème trimestre 2000</b>						
<b>BELGIQUE</b>	<b>639</b>	<b>28 214</b>	<b>14 107</b>	<b>203</b>	<b>51 784</b>	<b>31 071</b>
Rég. de Bruxelles-Capitale	413	18 308	9 154	-	-	-
Région flamande	223	9 798	4 899	49	12 511	7 507
Province d'Anvers	157	7 182	3 591	1	258	155
Province de Limbourg	20	800	400	18	4 588	2 754
Province de Flandre orientale	35	1 310	655	12	3 063	1 837
Province de Brabant Flamand	3	138	69	-	-	-
Province de Flandre occidentale	8	368	184	18	4 602	2 761
Région wallonne	3	108	54	154	39 273	23 564
Province de Brabant wallon	-	-	-	-	-	-
Province de Hainaut	2	72	36	141	35 956	21 573
Province de Liège	-	-	-	11	2 809	1 686
Province de Luxembourg	-	-	-	-	-	-
Province de Namur	1	36	18	2	508	305
<b>3ème trimestre 2000</b>						
<b>BELGIQUE</b>	<b>829</b>	<b>34 002</b>	<b>17 003</b>	<b>147</b>	<b>38 471</b>	<b>23 080</b>
Rég. de Bruxelles-Capitale	493	20 629	10 315	-	-	-
Région flamande	330	13 131	6 567	72	18 758	11 253
Province d'Anvers	286	11 291	5 646	1	279	167
Province de Limbourg	5	218	109	22	5 795	3 477
Province de Flandre orientale	12	517	259	33	8 454	5 072
Province de Brabant Flamand	-	-	-	-	-	-
Province de Flandre occidentale	27	1 105	553	16	4 230	2 537
Région wallonne	6	242	121	75	19 713	11 827
Province de Brabant wallon	-	-	-	-	-	-
Province de Hainaut	5	196	98	72	18 893	11 336
Province de Liège	1	46	23	1	262	157
Province de Luxembourg	-	-	-	-	-	-
Province de Namur	-	-	-	2	558	334
<b>4ème trimestre 2000</b>						
<b>BELGIQUE</b>	<b>680</b>	<b>27 073</b>	<b>13 537</b>	<b>260</b>	<b>65 378</b>	<b>39 229</b>
Rég. de Bruxelles-Capitale	269	10 760	5 380	-	-	-
Région flamande	408	16 196	8 098	118	29 639	17 785
Province d'Anvers	390	15 488	7 744	40	9 885	5 931
Province de Limbourg	8	312	156	42	10 498	6 300
Province de Flandre orientale	1	40	20	2	507	304
Province de Brabant Flamand	-	-	-	-	-	-
Province de Flandre occidentale	9	356	178	34	8 749	5 250
Région wallonne	3	117	59	142	35 739	21 444
Province de Brabant wallon	-	-	-	-	-	-
Province de Hainaut	-	-	-	130	32 739	19 644
Province de Liège	3	117	59	4	987	592
Province de Luxembourg	-	-	-	4	1 000	600
Province de Namur	-	-	-	4	1 013	608
<b>L' année 2000</b>						
<b>BELGIQUE</b>	<b>2 405</b>	<b>98 739</b>	<b>49 374</b>	<b>834</b>	<b>214 677</b>	<b>128 805</b>
Rég. de Bruxelles-Capitale	1 344	55 936	27 969	-	-	-
Région flamande	1 045	42 191	21 098	311	79 907	47 943
Province d'Anvers	841	34 265	17 133	56	14 053	8 431
Province de Limbourg	104	3 911	1 956	112	28 840	17 307
Province de Flandre orientale	53	2 048	1 025	59	15 213	9 126
Province de Brabant Flamand	3	138	69	-	-	-
Province de Flandre occidentale	44	1 829	915	84	21 801	13 079
Région wallonne	16	612	307	523	134 770	80 862
Province de Brabant wallon	-	-	-	-	-	-
Province de Hainaut	9	343	172	480	123 697	74 219
Province de Liège	4	163	82	29	7 480	4 488
Province de Luxembourg	-	-	-	5	1 257	754
Province de Namur	3	106	53	9	2 336	1 401

## III.- ANIMAUX ABATTUS - SOUMIS A L'EXPERTISE ET DECLARES PROPRES A LA CONSOMMATION

## 1. ENSEMBLE DES ABATTAGES (suite) - NOMBRE ET POIDS (en kg) DES ANIMAUX ABATTUS

PERIODES ET PROVINCES	Autres chevaux			Ensemble de tous les animaux		
	Nombre	Poids vif	Poids abattu	Nombre	Poids vif	Poids abattu
1997	14 637	7 209 584	4 325 767	12 222 243	1 826 331 455	1 359 105 262
1998	16 021	7 854 964	4 712 974	12 558 446	1 834 301 669	1 376 172 108
1999	15 833	7 997 653	4 798 589	11 567 174	1 688 850 907	1 270 802 567
<b>1er trimestre 2000</b>						
<b>BELGIQUE</b>	<b>4 922</b>	<b>2 456 626</b>	<b>1 473 976</b>	<b>3 037 204</b>	<b>448 859 511</b>	<b>337 862 138</b>
Rég. de Bruxelles-Capitale	676	337 454	202 473	59 848	11 187 685	7 908 813
Région flamande	3 808	1 900 592	1 140 354	2 462 917	350 661 591	265 772 473
Province d'Anvers	62	30 964	18 580	548 248	84 407 465	61 886 051
Province de Limbourg	49	24 491	14 695	126 558	21 082 284	15 286 678
Province de Flandre orientale	616	307 892	184 734	488 814	72 980 083	55 071 702
Province de Brabant Flamand	7	3 503	2 101	13 678	1 516 805	1 064 043
Province de Flandre occidentale	3 074	1 533 742	920 244	1 285 619	170 674 954	132 463 999
Région wallonne	438	218 580	131 149	514 439	87 010 235	64 180 852
Province de Brabant wallon	-	-	-	25	7 690	4 829
Province de Hainaut	396	197 622	118 574	282 426	40 528 932	30 924 407
Province de Liège	36	17 958	10 775	221 607	40 244 063	29 346 272
Province de Luxembourg	-	-	-	1 739	940 918	597 639
Province de Namur	6	3 000	1 800	8 642	5 288 632	3 307 705
<b>2ème trimestre 2000</b>						
<b>BELGIQUE</b>	<b>4 712</b>	<b>2 323 040</b>	<b>1 393 826</b>	<b>2 989 736</b>	<b>432 686 206</b>	<b>326 012 381</b>
Rég. de Bruxelles-Capitale	494	243 302	145 981	56 850	10 334 266	7 333 780
Région flamande	3 808	1 877 772	1 126 665	2 429 618	339 763 642	257 550 214
Province d'Anvers	64	31 556	18 933	552 926	83 682 893	61 262 859
Province de Limbourg	36	17 707	10 624	127 467	20 523 243	14 950 343
Province de Flandre orientale	500	247 565	148 539	465 094	68 358 210	51 615 348
Province de Brabant Flamand	2	966	580	12 910	1 319 788	915 731
Province de Flandre occidentale	3 206	1 579 978	947 989	1 271 221	165 879 508	128 805 933
Région wallonne	410	201 966	121 180	503 268	82 588 298	61 128 387
Province de Brabant wallon	-	-	-	10	4 866	3 124
Province de Hainaut	381	187 628	112 577	282 641	40 216 363	30 647 282
Province de Liège	27	13 372	8 023	211 944	37 505 525	27 434 242
Province de Luxembourg	1	483	290	1 662	880 140	557 807
Province de Namur	1	483	290	7 011	3 981 404	2 485 932
<b>3ème trimestre 2000</b>						
<b>BELGIQUE</b>	<b>3 721</b>	<b>1 901 654</b>	<b>1 140 991</b>	<b>2 917 324</b>	<b>418 878 111</b>	<b>316 508 931</b>
Rég. de Bruxelles-Capitale	575	293 899	176 339	48 524	9 489 674	6 628 104
Région flamande	2 716	1 388 537	833 122	2 377 313	328 132 530	249 772 199
Province d'Anvers	68	34 672	20 804	526 590	78 690 889	57 934 728
Province de Limbourg	33	16 815	10 090	130 016	20 378 766	14 921 039
Province de Flandre orientale	244	124 265	74 558	453 459	65 737 584	49 806 404
Province de Brabant Flamand	4	2 027	1 216	10 124	1 068 014	754 841
Province de Flandre occidentale	2 367	1 210 758	726 454	1 257 124	162 257 277	126 355 187
Région wallonne	430	219 218	131 530	491 487	81 255 907	60 108 628
Province de Brabant wallon	-	-	-	7	1 419	1 021
Province de Hainaut	391	199 319	119 591	270 321	37 925 713	29 032 894
Province de Liège	36	18 363	11 018	212 549	38 522 978	28 050 308
Province de Luxembourg	-	-	-	1 702	880 607	559 669
Province de Namur	3	1 536	921	6 908	3 925 190	2 464 736
<b>4ème trimestre 2000</b>						
<b>BELGIQUE</b>	<b>5 239</b>	<b>2 507 144</b>	<b>1 504 283</b>	<b>3 106 727</b>	<b>440 784 162</b>	<b>334 110 303</b>
Rég. de Bruxelles-Capitale	452	216 788	130 073	58 478	9 968 180	7 191 935
Région flamande	4 244	2 031 013	1 218 605	2 525 551	347 294 472	264 720 151
Province d'Anvers	74	35 339	21 202	550 627	80 818 844	59 680 522
Province de Limbourg	46	21 972	13 183	139 562	22 168 673	16 152 388
Province de Flandre orientale	581	277 990	166 794	511 186	73 537 743	55 850 149
Province de Brabant Flamand	8	3 826	2 295	14 721	1 636 902	1 165 056
Province de Flandre occidentale	3 535	1 691 886	1 015 131	1 309 455	169 132 310	131 872 036
Région wallonne	543	259 343	155 605	522 698	83 521 510	62 198 217
Province de Brabant wallon	-	-	-	17	11 060	6 982
Province de Hainaut	497	237 377	142 426	297 828	41 105 846	31 603 288
Province de Liège	44	21 012	12 607	216 089	37 831 349	27 719 973
Province de Luxembourg	-	-	-	2 232	1 142 503	723 343
Province de Namur	2	954	572	6 532	3 430 752	2 144 631
<b>L'année 2000</b>						
<b>BELGIQUE</b>	<b>18 594</b>	<b>9 188 464</b>	<b>5 513 076</b>	<b>12 050 991</b>	<b>1 741 207 990</b>	<b>1 314 493 753</b>
Rég. de Bruxelles-Capitale	2 197	1 091 443	654 866	223 700	40 979 805	29 062 632
Région flamande	14 576	7 197 914	4 318 746	9 795 399	1 365 852 235	1 037 815 037
Province d'Anvers	268	132 531	79 519	2 178 991	327 600 091	240 764 160
Province de Limbourg	164	80 985	48 592	523 603	84 152 866	61 310 448
Province de Flandre orientale	1 941	957 712	574 625	1 918 553	280 613 620	212 343 603
Province de Brabant Flamand	21	10 322	6 192	51 433	5 541 509	3 899 671
Province de Flandre occidentale	12 182	6 016 364	3 609 818	5 123 419	667 944 049	519 497 155
Région wallonne	1 821	899 107	539 464	2 031 892	334 375 950	247 616 084
Province de Brabant wallon	-	-	-	59	25 035	15 956
Province de Hainaut	1 665	821 946	493 168	1 133 216	159 776 854	122 207 871
Province de Liège	143	70 705	42 423	862 189	154 103 915	112 550 795
Province de Luxembourg	1	483	290	7 335	3 844 168	2 438 458
Province de Namur	12	5 973	3 583	29 093	16 625 978	10 403 004

## III.- ANIMAUX ABATTUS - SOUMIS A L'EXPERTISE ET DECLARES PROPRES A LA CONSOMMATION

## 2. ABATTAGES DANS LES ABATTOIRS PUBLICS - NOMBRE ET POIDS (en kg) DES ANIMAUX ABATTUS

PERIODES ET PROVINCES	Boeufs			Taureaux		
	Nombre	Poids vif	Poids abattu	Nombre	Poids vif	Poids abattu
1997	8 657	5 176 584	3 209 487	180 008	117 889 026	74 270 091
1998	8 103	4 973 631	3 083 659	151 343	102 388 186	64 504 555
1999	4 150	2 621 662	1 625 433	119 753	82 608 739	52 869 601
<b>1er trimestre 2000</b>						
<b>BELGIQUE</b>	<b>165</b>	<b>109 917</b>	<b>68 149</b>	<b>33 872</b>	<b>23 816 745</b>	<b>15 242 717</b>
Rég. de Bruxelles-Capitale	-	-	-	-	-	-
Région flamande	3	2 010	1 246	7 853	5 525 237	3 536 151
Province d'Anvers	-	-	-	1 111	781 430	500 115
Province de Limbourg	1	653	405	2 963	2 089 854	1 337 507
Province de Flandre orientale	2	1 357	841	3 779	2 653 953	1 698 529
Province de Brabant Flamand	-	-	-	-	-	-
Province de Flandre occidentale	-	-	-	-	-	-
Région wallonne	162	107 907	66 903	26 019	18 291 508	11 706 566
Province de Brabant wallon	-	-	-	-	-	-
Province de Hainaut	151	100 478	62 297	7 661	5 394 892	3 452 732
Province de Liège	-	-	-	15 712	11 038 260	7 064 486
Province de Luxembourg	6	4 173	2 587	609	427 094	273 340
Province de Namur	5	3 256	2 019	2 037	1 431 262	916 008
<b>2ème trimestre 2000</b>						
<b>BELGIQUE</b>	<b>159</b>	<b>116 909</b>	<b>72 487</b>	<b>33 437</b>	<b>22 936 156</b>	<b>14 679 143</b>
Rég. de Bruxelles-Capitale	-	-	-	-	-	-
Région flamande	2	1 446	897	7 574	5 193 626	3 323 923
Province d'Anvers	-	-	-	1 444	991 033	634 262
Province de Limbourg	-	-	-	2 504	1 716 082	1 098 293
Province de Flandre orientale	2	1 446	897	3 626	2 486 511	1 591 368
Province de Brabant Flamand	-	-	-	-	-	-
Province de Flandre occidentale	-	-	-	-	-	-
Région wallonne	157	115 463	71 590	25 863	17 742 530	11 355 220
Province de Brabant wallon	-	-	-	-	-	-
Province de Hainaut	155	114 015	70 692	8 409	5 769 766	3 692 649
Province de Liège	-	-	-	15 806	10 840 460	6 937 895
Province de Luxembourg	-	-	-	616	421 850	269 985
Province de Namur	2	1 448	898	1 032	710 454	454 691
<b>3ème trimestre 2000</b>						
<b>BELGIQUE</b>	<b>201</b>	<b>146 160</b>	<b>90 620</b>	<b>35 227</b>	<b>24 154 943</b>	<b>15 459 165</b>
Rég. de Bruxelles-Capitale	-	-	-	-	-	-
Région flamande	-	-	-	7 588	5 209 958	3 334 372
Province d'Anvers	-	-	-	1 445	996 961	638 055
Province de Limbourg	-	-	-	2 350	1 611 594	1 031 413
Province de Flandre orientale	-	-	-	3 793	2 601 413	1 664 904
Province de Brabant Flamand	-	-	-	-	-	-
Province de Flandre occidentale	-	-	-	-	-	-
Région wallonne	201	146 160	90 620	27 639	18 944 985	12 124 793
Province de Brabant wallon	-	-	-	-	-	-
Province de Hainaut	199	144 720	89 727	8 228	5 635 346	3 606 623
Province de Liège	-	-	-	16 979	11 646 461	7 453 734
Province de Luxembourg	1	717	445	697	482 637	308 889
Province de Namur	1	723	448	1 735	1 180 541	755 547
<b>4ème trimestre 2000</b>						
<b>BELGIQUE</b>	<b>196</b>	<b>135 338</b>	<b>83 909</b>	<b>33 883</b>	<b>22 444 152</b>	<b>14 364 258</b>
Rég. de Bruxelles-Capitale	-	-	-	-	-	-
Région flamande	2	1 378	854	8 073	5 342 624	3 419 280
Province d'Anvers	-	-	-	1 519	1 007 686	644 919
Province de Limbourg	-	-	-	2 741	1 811 954	1 159 650
Province de Flandre orientale	2	1 378	854	3 813	2 522 984	1 614 711
Province de Brabant Flamand	-	-	-	-	-	-
Province de Flandre occidentale	-	-	-	-	-	-
Région wallonne	194	133 960	83 055	25 810	17 101 528	10 944 978
Province de Brabant wallon	-	-	-	-	-	-
Province de Hainaut	184	127 052	78 773	7 964	5 272 836	3 374 617
Province de Liège	-	-	-	15 873	10 525 782	6 736 500
Province de Luxembourg	4	2 764	1 713	1 010	660 590	422 778
Province de Namur	6	4 144	2 569	963	642 318	411 083
<b>L'année 2000</b>						
<b>BELGIQUE</b>	<b>721</b>	<b>508 324</b>	<b>315 165</b>	<b>136 419</b>	<b>93 351 996</b>	<b>59 745 283</b>
Rég. de Bruxelles-Capitale	-	-	-	-	-	-
Région flamande	7	4 834	2 997	31 088	21 271 445	13 613 726
Province d'Anvers	-	-	-	5 519	3 777 110	2 417 351
Province de Limbourg	1	653	405	10 558	7 229 474	4 626 863
Province de Flandre orientale	6	4 181	2 592	15 011	10 264 861	6 569 512
Province de Brabant Flamand	-	-	-	-	-	-
Province de Flandre occidentale	-	-	-	-	-	-
Région wallonne	714	503 490	312 168	105 331	72 080 551	46 131 557
Province de Brabant wallon	-	-	-	-	-	-
Province de Hainaut	689	486 265	301 489	32 262	22 072 842	14 126 621
Province de Liège	-	-	-	64 370	44 050 963	28 192 615
Province de Luxembourg	11	7 654	4 745	2 932	1 992 171	1 274 992
Province de Namur	14	9 571	5 934	5 767	3 964 575	2 537 329

## III.- ANIMAUX ABATTUS - SOUMIS A L'EXPERTISE ET DECLARES PROPRES A LA CONSOMMATION

## 2. ABATTAGES DANS LES ABATTOIRS PUBLICS (suite) - NOMBRE ET POIDS (en kg) DES ANIMAUX ABATTUS

PERIODES ET PROVINCES	Vaches			Génisses		
	Nombre	Poids vif	Poids abattu	Nombre	Poids vif	Poids abattu
1997	96 710	62 016 333	37 209 796	23 306	13 918 930	8 768 933
1998	86 224	56 320 986	33 792 591	20 765	12 981 018	8 178 046
1999	85 848	57 527 068	35 091 517	16 796	10 704 668	6 743 955
<b>1er trimestre 2000</b>						
<b>BELGIQUE</b>	<b>22 609</b>	<b>14 861 070</b>	<b>9 065 255</b>	<b>3 515</b>	<b>2 226 579</b>	<b>1 402 741</b>
Rég. de Bruxelles-Capitale	-	-	-	-	-	-
Région flamande	14 971	9 852 939	6 010 293	1 441	912 049	574 590
Province d'Anvers	5 923	3 900 402	2 379 245	11	7 059	4 447
Province de Limbourg	2 823	1 856 769	1 132 629	748	473 710	298 437
Province de Flandre orientale	6 225	4 095 768	2 498 419	682	431 280	271 706
Province de Brabant Flamand	-	-	-	-	-	-
Province de Flandre occidentale	-	-	-	-	-	-
Région wallonne	7 638	5 008 131	3 054 962	2 074	1 314 530	828 151
Province de Brabant wallon	-	-	-	-	-	-
Province de Hainaut	1 739	1 144 242	697 988	1 171	742 517	467 784
Province de Liège	2 058	1 327 602	809 837	67	42 413	26 719
Province de Luxembourg	413	272 493	166 222	99	62 615	39 447
Province de Namur	3 428	2 263 794	1 380 915	737	466 985	294 201
<b>2ème trimestre 2000</b>						
<b>BELGIQUE</b>	<b>18 224</b>	<b>12 528 594</b>	<b>7 642 446</b>	<b>3 037</b>	<b>1 942 818</b>	<b>1 223 977</b>
Rég. de Bruxelles-Capitale	-	-	-	-	-	-
Région flamande	12 671	8 717 677	5 317 786	1 204	767 994	483 837
Province d'Anvers	5 268	3 623 476	2 210 322	49	30 213	19 035
Province de Limbourg	2 472	1 700 440	1 037 270	607	388 786	244 935
Province de Flandre orientale	4 931	3 393 761	2 070 194	548	348 995	219 867
Province de Brabant Flamand	-	-	-	-	-	-
Province de Flandre occidentale	-	-	-	-	-	-
Région wallonne	5 553	3 810 917	2 324 660	1 833	1 174 824	740 140
Province de Brabant wallon	-	-	-	-	-	-
Province de Hainaut	1 890	1 295 232	790 092	879	562 744	354 530
Province de Liège	873	597 839	364 682	341	219 886	138 528
Province de Luxembourg	378	259 234	158 133	100	64 560	40 673
Province de Namur	2 412	1 658 612	1 011 753	513	327 634	206 409
<b>3ème trimestre 2000</b>						
<b>BELGIQUE</b>	<b>17 173</b>	<b>11 348 869</b>	<b>6 922 809</b>	<b>2 867</b>	<b>1 750 127</b>	<b>1 102 583</b>
Rég. de Bruxelles-Capitale	-	-	-	-	-	-
Région flamande	12 110	7 998 679	4 879 191	1 131	690 316	434 899
Province d'Anvers	4 572	3 029 623	1 848 068	20	12 182	7 674
Province de Limbourg	2 347	1 543 517	941 545	543	331 321	208 733
Province de Flandre orientale	5 191	3 425 539	2 089 578	568	346 813	218 492
Province de Brabant Flamand	-	-	-	-	-	-
Province de Flandre occidentale	-	-	-	-	-	-
Région wallonne	5 063	3 350 190	2 043 618	1 736	1 059 811	667 684
Province de Brabant wallon	-	-	-	-	-	-
Province de Hainaut	1 222	809 405	493 737	651	397 444	250 390
Province de Liège	1 510	995 115	607 020	598	364 635	229 722
Province de Luxembourg	362	241 265	147 173	61	37 355	23 535
Province de Namur	1 969	1 304 405	795 688	426	260 377	164 037
<b>4ème trimestre 2000</b>						
<b>BELGIQUE</b>	<b>19 270</b>	<b>11 903 956</b>	<b>7 261 416</b>	<b>3 485</b>	<b>2 074 370</b>	<b>1 306 854</b>
Rég. de Bruxelles-Capitale	-	-	-	-	-	-
Région flamande	13 616	8 412 817	5 131 818	1 680	999 796	629 873
Province d'Anvers	5 531	3 423 139	2 088 115	51	30 268	19 069
Province de Limbourg	2 828	1 743 968	1 063 819	1 032	613 809	386 700
Province de Flandre orientale	5 257	3 245 710	1 979 884	597	355 719	224 104
Province de Brabant Flamand	-	-	-	-	-	-
Province de Flandre occidentale	-	-	-	-	-	-
Région wallonne	5 654	3 491 139	2 129 598	1 805	1 074 574	676 981
Province de Brabant wallon	-	-	-	-	-	-
Province de Hainaut	1 178	728 937	444 655	663	394 904	248 789
Province de Liège	1 516	936 855	571 482	699	416 220	262 219
Province de Luxembourg	442	271 797	165 796	98	57 950	36 508
Province de Namur	2 518	1 553 550	947 665	345	205 500	129 465
<b>L'année 2000</b>						
<b>BELGIQUE</b>	<b>77 276</b>	<b>50 642 489</b>	<b>30 891 926</b>	<b>12 904</b>	<b>7 993 894</b>	<b>5 036 155</b>
Rég. de Bruxelles-Capitale	-	-	-	-	-	-
Région flamande	53 368	34 982 112	21 339 088	5 456	3 370 155	2 123 199
Province d'Anvers	21 294	13 976 640	8 525 750	131	79 722	50 225
Province de Limbourg	10 470	6 844 694	4 175 263	2 930	1 807 626	1 138 805
Province de Flandre orientale	21 604	14 160 778	8 638 075	2 395	1 482 807	934 169
Province de Brabant Flamand	-	-	-	-	-	-
Province de Flandre occidentale	-	-	-	-	-	-
Région wallonne	23 908	15 660 377	9 552 838	7 448	4 623 739	2 912 956
Province de Brabant wallon	-	-	-	-	-	-
Province de Hainaut	6 029	3 977 816	2 426 472	3 364	2 097 609	1 321 493
Province de Liège	5 957	3 857 411	2 353 021	1 705	1 043 154	657 188
Province de Luxembourg	1 595	1 044 789	637 324	358	222 480	140 163
Province de Namur	10 327	6 780 361	4 136 021	2 021	1 260 496	794 112

## III.- ANIMAUX ABATTUS - SOUMIS A L'EXPERTISE ET DECLARES PROPRES A LA CONSOMMATION

## 2. ABATTAGES DANS LES ABATTOIRS PUBLICS (suite) - NOMBRE ET POIDS (en kg) DES ANIMAUX ABATTUS

PERIODES ET PROVINCES	Veaux			Ensemble des bovidés		
	Nombre	Poids vif	Poids abattu	Nombre	Poids vif	Poids abattu
1997	135 787	33 033 652	20 480 869	444 468	232 034 525	143 939 176
1998	109 838	26 354 718	16 339 915	376 273	203 018 539	125 898 766
1999	90 193	23 494 952	14 566 868	316 740	176 957 089	110 897 374
<b>1er trimestre 2000</b>						
<b>BELGIQUE</b>	<b>29 574</b>	<b>7 570 944</b>	<b>4 693 982</b>	<b>89 735</b>	<b>48 585 255</b>	<b>30 472 844</b>
Rég. de Bruxelles-Capitale	-	-	-	-	-	-
Région flamande	28 812	7 375 872	4 573 040	53 080	23 668 107	14 695 320
Province d'Anvers	21 181	5 422 336	3 361 849	28 226	10 111 227	6 245 656
Province de Limbourg	7 460	1 909 760	1 184 051	13 995	6 330 746	3 953 029
Province de Flandre orientale	171	43 776	27 140	10 859	7 226 134	4 496 635
Province de Brabant Flamand	-	-	-	-	-	-
Province de Flandre occidentale	-	-	-	-	-	-
Région wallonne	762	195 072	120 942	36 655	24 917 148	15 777 524
Province de Brabant wallon	-	-	-	-	-	-
Province de Hainaut	586	150 016	93 010	11 308	7 532 145	4 773 811
Province de Liège	114	29 184	18 094	17 951	12 437 459	7 919 136
Province de Luxembourg	28	7 168	4 442	1 155	773 543	486 038
Province de Namur	34	8 704	5 396	6 241	4 174 001	2 598 539
<b>2ème trimestre 2000</b>						
<b>BELGIQUE</b>	<b>25 891</b>	<b>6 671 212</b>	<b>4 136 156</b>	<b>80 748</b>	<b>44 195 689</b>	<b>27 754 209</b>
Rég. de Bruxelles-Capitale	-	-	-	-	-	-
Région flamande	24 713	6 367 953	3 948 133	46 164	21 048 696	13 074 576
Province d'Anvers	23 946	6 170 335	3 825 608	30 707	10 815 057	6 689 227
Province de Limbourg	612	157 675	97 760	6 195	3 962 983	2 478 258
Province de Flandre orientale	155	39 943	24 765	9 262	6 270 656	3 907 091
Province de Brabant Flamand	-	-	-	-	-	-
Province de Flandre occidentale	-	-	-	-	-	-
Région wallonne	1 178	303 259	188 023	34 584	23 146 993	14 679 633
Province de Brabant wallon	-	-	-	-	-	-
Province de Hainaut	607	156 413	96 977	11 940	7 898 170	5 004 940
Province de Liège	106	27 308	16 932	17 126	11 685 493	7 458 037
Province de Luxembourg	18	4 639	2 876	1 112	750 283	471 667
Province de Namur	447	114 899	71 238	4 406	2 813 047	1 744 989
<b>3ème trimestre 2000</b>						
<b>BELGIQUE</b>	<b>22 384</b>	<b>5 812 942</b>	<b>3 604 025</b>	<b>77 852</b>	<b>43 213 041</b>	<b>27 179 202</b>
Rég. de Bruxelles-Capitale	-	-	-	-	-	-
Région flamande	21 699	5 635 217	3 493 833	42 528	19 534 170	12 142 295
Province d'Anvers	20 961	5 443 580	3 375 021	26 998	9 482 346	5 868 818
Province de Limbourg	585	151 915	94 185	5 825	3 638 337	2 275 876
Province de Flandre orientale	153	39 722	24 627	9 705	6 413 487	3 997 601
Province de Brabant Flamand	-	-	-	-	-	-
Province de Flandre occidentale	-	-	-	-	-	-
Région wallonne	685	177 725	110 192	35 324	23 678 871	15 036 907
Province de Brabant wallon	-	-	-	-	-	-
Province de Hainaut	447	116 040	71 945	10 747	7 102 955	4 512 422
Province de Liège	169	43 745	27 123	19 256	13 049 956	8 317 589
Province de Luxembourg	32	8 330	5 165	1 153	770 304	485 207
Province de Namur	37	9 610	5 959	4 168	2 755 656	1 721 679
<b>4ème trimestre 2000</b>						
<b>BELGIQUE</b>	<b>23 372</b>	<b>6 089 952</b>	<b>3 775 775</b>	<b>80 206</b>	<b>42 647 768</b>	<b>26 792 212</b>
Rég. de Bruxelles-Capitale	-	-	-	-	-	-
Région flamande	22 707	5 916 879	3 668 468	46 078	20 673 494	12 850 293
Province d'Anvers	21 844	5 692 155	3 529 136	28 945	10 153 248	6 281 239
Province de Limbourg	705	183 531	113 791	7 306	4 353 262	2 723 960
Province de Flandre orientale	158	41 193	25 541	9 827	6 166 984	3 845 094
Province de Brabant Flamand	-	-	-	-	-	-
Province de Flandre occidentale	-	-	-	-	-	-
Région wallonne	665	173 073	107 307	34 128	21 974 274	13 941 919
Province de Brabant wallon	-	-	-	-	-	-
Province de Hainaut	364	94 789	58 770	10 353	6 618 520	4 205 604
Province de Liège	194	50 369	31 229	18 282	11 929 226	7 601 430
Province de Luxembourg	35	9 174	5 688	1 589	1 002 275	632 483
Province de Namur	72	18 741	11 620	3 904	2 424 253	1 502 402
<b>L'année 2000</b>						
<b>BELGIQUE</b>	<b>101 221</b>	<b>26 145 050</b>	<b>16 209 938</b>	<b>328 541</b>	<b>178 641 753</b>	<b>112 198 467</b>
Rég. de Bruxelles-Capitale	-	-	-	-	-	-
Région flamande	97 931	25 295 921	15 683 474	187 850	84 924 467	52 762 484
Province d'Anvers	87 932	22 728 406	14 091 614	114 876	40 561 878	25 084 940
Province de Limbourg	9 362	2 402 881	1 489 787	33 321	18 285 328	11 431 123
Province de Flandre orientale	637	164 634	102 073	39 653	26 077 261	16 246 421
Province de Brabant Flamand	-	-	-	-	-	-
Province de Flandre occidentale	-	-	-	-	-	-
Région wallonne	3 290	849 129	526 464	140 691	93 717 286	59 435 983
Province de Brabant wallon	-	-	-	-	-	-
Province de Hainaut	2 004	517 258	320 702	44 348	29 151 790	18 496 777
Province de Liège	583	150 606	93 378	72 615	49 102 134	31 296 202
Province de Luxembourg	113	29 311	18 171	5 009	3 296 405	2 075 395
Province de Namur	590	151 954	94 213	18 719	12 166 957	7 567 609

## III.- ANIMAUX ABATTUS - SOUMIS A L'EXPERTISE ET DECLARES PROPRES A LA CONSOMMATION

## 2. ABATTAGES DANS LES ABATTOIRS PUBLICS (suite) - NOMBRE ET POIDS (en kg) DES ANIMAUX ABATTUS

PERIODES ET PROVINCES	Porcs			Moutons et agneaux		
	Nombre	Poids vif	Poids abattu	Nombre	Poids vif	Poids abattu
1997	1 823 400	210 648 368	168 518 702	32 708	1 462 555	658 161
1998	2 430 995	283 807 366	227 045 894	42 796	1 892 983	851 856
1999	2 445 690	285 387 141	228 309 702	45 739	2 017 900	1 008 958
<b>1er trimestre 2000</b>						
<b>BELGIQUE</b>	<b>664 222</b>	<b>78 590 912</b>	<b>62 872 736</b>	<b>12 198</b>	<b>529 006</b>	<b>264 514</b>
Rég. de Bruxelles-Capitale	-	-	-	-	-	-
Région flamande	352 984	41 771 168	33 416 939	10 808	469 121	234 566
Province d'Anvers	119 256	14 115 897	11 292 719	7 086	307 975	153 991
Province de Limbourg	103 022	12 190 585	9 752 470	3 548	153 934	76 968
Province de Flandre orientale	130 706	15 464 686	12 371 750	174	7 212	3 607
Province de Brabant Flamand	-	-	-	-	-	-
Province de Flandre occidentale	-	-	-	-	-	-
Région wallonne	311 238	36 819 744	29 455 797	1 390	59 885	29 948
Province de Brabant wallon	-	-	-	-	-	-
Province de Hainaut	266 286	31 500 107	25 200 088	1 014	43 514	21 760
Province de Liège	44 123	5 221 327	4 177 061	340	14 879	7 440
Province de Luxembourg	-	-	-	25	1 017	509
Province de Namur	829	98 310	78 648	11	475	239
<b>2ème trimestre 2000</b>						
<b>BELGIQUE</b>	<b>542 741</b>	<b>62 940 651</b>	<b>50 352 518</b>	<b>10 551</b>	<b>462 918</b>	<b>231 459</b>
Rég. de Bruxelles-Capitale	-	-	-	-	-	-
Région flamande	350 470	40 827 578	32 662 063	9 310	409 158	204 579
Province d'Anvers	118 067	13 750 940	11 000 751	6 931	304 964	152 482
Province de Limbourg	105 445	12 280 945	9 824 756	2 238	98 472	49 236
Province de Flandre orientale	126 958	14 795 693	11 836 556	141	5 722	2 861
Province de Brabant Flamand	-	-	-	-	-	-
Province de Flandre occidentale	-	-	-	-	-	-
Région wallonne	192 271	22 113 073	17 690 455	1 241	53 760	26 880
Province de Brabant wallon	-	-	-	-	-	-
Province de Hainaut	142 363	16 348 530	13 078 822	1 033	44 976	22 488
Province de Liège	49 071	5 667 180	4 533 743	60	2 612	1 306
Province de Luxembourg	-	-	-	87	3 552	1 776
Province de Namur	837	97 363	77 890	61	2 620	1 310
<b>3ème trimestre 2000</b>						
<b>BELGIQUE</b>	<b>438 624</b>	<b>51 128 269</b>	<b>40 902 615</b>	<b>9 260</b>	<b>405 821</b>	<b>202 915</b>
Rég. de Bruxelles-Capitale	-	-	-	-	-	-
Région flamande	319 687	37 247 333	29 797 868	8 352	366 599	183 300
Province d'Anvers	84 245	9 796 591	7 837 273	4 971	216 716	108 358
Province de Limbourg	108 465	12 651 555	10 121 245	3 353	148 792	74 396
Province de Flandre orientale	126 977	14 799 187	11 839 350	28	1 091	546
Province de Brabant Flamand	-	-	-	-	-	-
Province de Flandre occidentale	-	-	-	-	-	-
Région wallonne	118 937	13 880 936	11 104 747	908	39 222	19 615
Province de Brabant wallon	-	-	-	-	-	-
Province de Hainaut	81 109	9 470 354	7 576 281	524	22 691	11 347
Province de Liège	36 972	4 310 696	3 448 556	139	6 215	3 108
Province de Luxembourg	-	-	-	104	4 302	2 152
Province de Namur	856	99 886	79 910	141	6 014	3 008
<b>4ème trimestre 2000</b>						
<b>BELGIQUE</b>	<b>481 333</b>	<b>56 475 663</b>	<b>45 180 527</b>	<b>13 660</b>	<b>554 361</b>	<b>277 187</b>
Rég. de Bruxelles-Capitale	-	-	-	-	-	-
Région flamande	363 657	42 670 348	34 136 276	12 474	507 166	253 585
Province d'Anvers	112 224	13 168 353	10 534 681	7 915	321 719	160 860
Province de Limbourg	113 583	13 326 540	10 661 231	4 530	184 306	92 154
Province de Flandre orientale	137 850	16 175 455	12 940 364	29	1 141	571
Province de Brabant Flamand	-	-	-	-	-	-
Province de Flandre occidentale	-	-	-	-	-	-
Région wallonne	117 676	13 805 315	11 044 251	1 186	47 195	23 602
Province de Brabant wallon	-	-	-	-	-	-
Province de Hainaut	80 926	9 493 851	7 595 080	651	26 171	13 089
Province de Liège	35 844	4 205 164	3 364 132	213	8 320	4 161
Province de Luxembourg	-	-	-	202	7 898	3 949
Province de Namur	906	106 300	85 039	120	4 806	2 403
<b>L'année 2000</b>						
<b>BELGIQUE</b>	<b>2 126 920</b>	<b>249 135 495</b>	<b>199 308 396</b>	<b>45 669</b>	<b>1 952 106</b>	<b>976 075</b>
Rég. de Bruxelles-Capitale	-	-	-	-	-	-
Région flamande	1 386 798	162 516 427	130 013 146	40 944	1 752 044	876 030
Province d'Anvers	433 792	50 831 781	40 865 424	26 903	1 151 374	575 691
Province de Limbourg	430 515	50 449 625	40 359 702	13 669	585 504	292 754
Province de Flandre orientale	522 491	61 235 021	48 988 020	372	15 166	7 585
Province de Brabant Flamand	-	-	-	-	-	-
Province de Flandre occidentale	-	-	-	-	-	-
Région wallonne	740 122	86 619 068	69 295 250	4 725	200 062	100 045
Province de Brabant wallon	-	-	-	-	-	-
Province de Hainaut	570 684	66 812 842	53 450 271	3 222	137 352	68 684
Province de Liège	166 010	19 404 367	15 523 492	752	32 026	16 015
Province de Luxembourg	-	-	-	418	16 789	8 386
Province de Namur	3 428	401 859	321 487	333	13 915	6 960



## III.- ANIMAUX ABATTUS - SOUMIS A L'EXPERTISE ET DECLARES PROPRES A LA CONSOMMATION

## 2. ABATTAGES DANS LES ABATTOIRS PUBLICS (suite) - NOMBRE ET POIDS (en kg) DES ANIMAUX ABATTUS

PERIODES ET PROVINCES	Chèvres et chevreaux			Poulains		
	Nombre	Poids vif	Poids abattu	Nombre	Poids vif	Poids abattu
1997	584	26 470	11 381	428	126 139	75 685
1998	695	32 105	13 804	610	170 368	102 220
1999	1 792	80 088	40 046	618	170 477	102 285
<b>1er trimestre 2000</b>						
<b>BELGIQUE</b>	<b>83</b>	<b>3 025</b>	<b>1 513</b>	<b>171</b>	<b>45 114</b>	<b>27 069</b>
Rég. de Bruxelles-Capitale	-	-	-	-	-	-
Région flamande	81	2 955	1 478	33	8 763	5 258
Province d'Anvers	8	304	152	4	1 061	636
Province de Limbourg	71	2 581	1 291	29	7 702	4 622
Province de Flandre orientale	2	70	35	-	-	-
Province de Brabant Flamand	-	-	-	-	-	-
Province de Flandre occidentale	-	-	-	-	-	-
Région wallonne	2	70	35	138	36 351	21 811
Province de Brabant wallon	-	-	-	-	-	-
Province de Hainaut	-	-	-	136	35 837	21 503
Province de Liège	-	-	-	-	-	-
Province de Luxembourg	-	-	-	1	257	154
Province de Namur	2	70	35	1	257	154
<b>2ème trimestre 2000</b>						
<b>BELGIQUE</b>	<b>197</b>	<b>8 732</b>	<b>4 366</b>	<b>161</b>	<b>41 056</b>	<b>24 635</b>
Rég. de Bruxelles-Capitale	-	-	-	-	-	-
Région flamande	196	8 696	4 348	19	4 846	2 909
Province d'Anvers	157	7 182	3 591	1	258	155
Province de Limbourg	20	800	400	18	4 588	2 754
Province de Flandre orientale	19	714	357	-	-	-
Province de Brabant Flamand	-	-	-	-	-	-
Province de Flandre occidentale	-	-	-	-	-	-
Région wallonne	1	36	18	142	36 210	21 726
Province de Brabant wallon	-	-	-	-	-	-
Province de Hainaut	-	-	-	138	35 182	21 109
Province de Liège	-	-	-	3	771	463
Province de Luxembourg	-	-	-	-	-	-
Province de Namur	1	36	18	1	257	154
<b>3ème trimestre 2000</b>						
<b>BELGIQUE</b>	<b>301</b>	<b>11 900</b>	<b>5 951</b>	<b>96</b>	<b>25 212</b>	<b>15 126</b>
Rég. de Bruxelles-Capitale	-	-	-	-	-	-
Région flamande	296	11 704	5 853	24	6 336	3 801
Province d'Anvers	286	11 291	5 646	1	279	167
Province de Limbourg	5	218	109	22	5 795	3 477
Province de Flandre orientale	5	195	98	1	262	157
Province de Brabant Flamand	-	-	-	-	-	-
Province de Flandre occidentale	-	-	-	-	-	-
Région wallonne	5	196	98	72	18 876	11 325
Province de Brabant wallon	-	-	-	-	-	-
Province de Hainaut	5	186	98	70	18 335	11 001
Province de Liège	-	-	-	1	262	157
Province de Luxembourg	-	-	-	-	-	-
Province de Namur	-	-	-	1	279	167
<b>4ème trimestre 2000</b>						
<b>BELGIQUE</b>	<b>399</b>	<b>15 840</b>	<b>7 920</b>	<b>214</b>	<b>53 577</b>	<b>32 147</b>
Rég. de Bruxelles-Capitale	-	-	-	-	-	-
Région flamande	399	15 840	7 920	82	20 384	12 231
Province d'Anvers	390	15 488	7 744	39	9 639	5 783
Province de Limbourg	8	312	156	42	10 498	6 300
Province de Flandre orientale	1	40	20	1	247	148
Province de Brabant Flamand	-	-	-	-	-	-
Province de Flandre occidentale	-	-	-	-	-	-
Région wallonne	-	-	-	132	33 193	19 916
Province de Brabant wallon	-	-	-	-	-	-
Province de Hainaut	-	-	-	126	31 699	19 020
Province de Liège	-	-	-	2	494	296
Province de Luxembourg	-	-	-	4	1 000	600
Province de Namur	-	-	-	-	-	-
<b>L'année 2000</b>						
<b>BELGIQUE</b>	<b>980</b>	<b>39 497</b>	<b>19 750</b>	<b>642</b>	<b>164 959</b>	<b>98 977</b>
Rég. de Bruxelles-Capitale	-	-	-	-	-	-
Région flamande	972	39 195	19 599	158	40 329	24 199
Province d'Anvers	841	34 265	17 133	45	11 237	6 741
Province de Limbourg	104	3 911	1 956	111	28 583	17 153
Province de Flandre orientale	27	1 019	510	2	509	305
Province de Brabant Flamand	-	-	-	-	-	-
Province de Flandre occidentale	-	-	-	-	-	-
Région wallonne	8	302	151	484	124 630	74 778
Province de Brabant wallon	-	-	-	-	-	-
Province de Hainaut	5	196	98	470	121 053	72 633
Province de Liège	-	-	-	6	1 527	916
Province de Luxembourg	-	-	-	5	1 257	754
Province de Namur	3	106	53	3	793	475

## III.- ANIMAUX ABATTUS - SOUMIS A L'EXPERTISE ET DECLARES PROPRES A LA CONSOMMATION

## 2. ABATTAGES DANS LES ABATTOIRS PUBLICS (suite) - NOMBRE ET POIDS (en kg) DES ANIMAUX ABATTUS

PERIODES ET PROVINCES	Autres chevaux			Ensemble de tous les animaux		
	Nombre	Poids vif	Poids abattu	Nombre	Poids vif	Poids abattu
1997	2 021	997 720	598 637	2 303 609	445 295 777	313 801 742
1998	3 244	1 595 130	957 074	2 854 613	490 516 491	354 869 614
1999	2 724	1 375 483	825 284	2 813 303	465 988 178	341 183 649
<b>1er trimestre 2000</b>						
<b>BELGIQUE</b>	<b>791</b>	<b>395 209</b>	<b>237 126</b>	<b>767 200</b>	<b>128 148 521</b>	<b>93 875 802</b>
Rég. de Bruxelles-Capitale	-	-	-	-	-	-
<b>Région flamande</b>	<b>510</b>	<b>254 994</b>	<b>152 998</b>	<b>417 496</b>	<b>66 175 108</b>	<b>48 506 559</b>
Province d'Anvers	36	17 964	10 780	154 616	24 554 428	17 703 934
Province de Limbourg	45	22 479	13 488	120 710	18 708 027	13 801 868
Province de Flandre orientale	429	214 551	128 730	142 170	22 912 653	17 000 757
Province de Brabant Flamand	-	-	-	-	-	-
Province de Flandre occidentale	-	-	-	-	-	-
<b>Région wallonne</b>	<b>281</b>	<b>140 215</b>	<b>84 128</b>	<b>349 704</b>	<b>61 973 413</b>	<b>45 369 243</b>
Province de Brabant wallon	-	-	-	-	-	-
Province de Hainaut	252	125 748	75 448	278 996	39 237 351	30 092 610
Province de Liège	24	11 964	7 178	62 438	17 685 629	12 110 815
Province de Luxembourg	-	-	-	1 181	774 817	486 701
Province de Namur	5	2 503	1 502	7 089	4 275 616	2 679 117
<b>2ème trimestre 2000</b>						
<b>BELGIQUE</b>	<b>696</b>	<b>344 084</b>	<b>206 450</b>	<b>635 094</b>	<b>107 993 130</b>	<b>78 573 637</b>
Rég. de Bruxelles-Capitale	-	-	-	-	-	-
<b>Région flamande</b>	<b>417</b>	<b>206 303</b>	<b>123 781</b>	<b>406 576</b>	<b>62 505 277</b>	<b>46 072 256</b>
Province d'Anvers	32	15 621	9 372	155 895	24 894 022	17 855 578
Province de Limbourg	35	17 227	10 336	113 951	16 365 015	12 365 740
Province de Flandre orientale	350	173 455	104 073	136 730	21 246 240	15 850 938
Province de Brabant Flamand	-	-	-	-	-	-
Province de Flandre occidentale	-	-	-	-	-	-
<b>Région wallonne</b>	<b>279</b>	<b>137 781</b>	<b>82 669</b>	<b>228 518</b>	<b>45 487 853</b>	<b>32 501 381</b>
Province de Brabant wallon	-	-	-	-	-	-
Province de Hainaut	263	129 873	77 924	155 737	24 456 731	18 205 283
Province de Liège	14	6 942	4 165	66 274	17 362 998	11 997 714
Province de Luxembourg	1	483	290	1 200	754 318	473 733
Province de Namur	1	483	290	5 307	2 913 806	1 824 651
<b>3ème trimestre 2000</b>						
<b>BELGIQUE</b>	<b>538</b>	<b>274 517</b>	<b>164 711</b>	<b>526 671</b>	<b>95 058 760</b>	<b>68 470 520</b>
Rég. de Bruxelles-Capitale	-	-	-	-	-	-
<b>Région flamande</b>	<b>199</b>	<b>101 411</b>	<b>60 848</b>	<b>371 086</b>	<b>57 267 553</b>	<b>42 193 965</b>
Province d'Anvers	46	23 444	14 067	116 547	19 530 667	13 834 329
Province de Limbourg	29	14 779	8 868	117 699	16 459 476	12 483 971
Province de Flandre orientale	124	63 188	37 913	136 840	21 277 410	15 875 665
Province de Brabant Flamand	-	-	-	-	-	-
Province de Flandre occidentale	-	-	-	-	-	-
<b>Région wallonne</b>	<b>339</b>	<b>173 106</b>	<b>103 863</b>	<b>155 585</b>	<b>37 791 207</b>	<b>26 276 555</b>
Province de Brabant wallon	-	-	-	-	-	-
Province de Hainaut	323	164 929	98 957	92 778	16 779 460	12 210 106
Province de Liège	14	7 153	4 292	56 382	17 374 282	11 773 712
Province de Luxembourg	-	-	-	1 257	774 606	487 359
Province de Namur	2	1 024	614	5 168	2 862 859	1 805 378
<b>4ème trimestre 2000</b>						
<b>BELGIQUE</b>	<b>879</b>	<b>420 252</b>	<b>252 150</b>	<b>576 691</b>	<b>100 167 461</b>	<b>72 542 143</b>
Rég. de Bruxelles-Capitale	-	-	-	-	-	-
<b>Région flamande</b>	<b>425</b>	<b>203 373</b>	<b>122 023</b>	<b>423 115</b>	<b>64 090 605</b>	<b>47 382 328</b>
Province d'Anvers	45	21 483	12 889	149 558	23 689 930	17 003 196
Province de Limbourg	41	19 588	11 753	125 510	17 894 506	13 495 554
Province de Flandre orientale	339	162 302	97 381	148 047	22 506 169	16 883 578
Province de Brabant Flamand	-	-	-	-	-	-
Province de Flandre occidentale	-	-	-	-	-	-
<b>Région wallonne</b>	<b>454</b>	<b>216 879</b>	<b>130 127</b>	<b>153 576</b>	<b>36 076 856</b>	<b>25 159 815</b>
Province de Brabant wallon	-	-	-	-	-	-
Province de Hainaut	425	203 027	121 816	92 481	16 373 268	11 954 609
Province de Liège	28	13 377	8 026	54 369	16 156 581	10 978 045
Province de Luxembourg	-	-	-	1 795	1 011 173	637 032
Province de Namur	1	475	285	4 931	2 535 834	1 590 129
<b>L' année 2000</b>						
<b>BELGIQUE</b>	<b>2 904</b>	<b>1 434 062</b>	<b>860 437</b>	<b>2 505 656</b>	<b>431 367 872</b>	<b>313 462 102</b>
Rég. de Bruxelles-Capitale	-	-	-	-	-	-
<b>Région flamande</b>	<b>1 551</b>	<b>766 081</b>	<b>459 650</b>	<b>1 618 273</b>	<b>250 038 543</b>	<b>184 155 108</b>
Province d'Anvers	159	78 512	47 108	576 616	92 669 047	66 397 037
Province de Limbourg	150	74 073	44 445	477 870	69 427 024	52 147 133
Province de Flandre orientale	1 242	613 496	368 097	563 787	87 942 472	65 610 938
Province de Brabant Flamand	-	-	-	-	-	-
Province de Flandre occidentale	-	-	-	-	-	-
<b>Région wallonne</b>	<b>1 353</b>	<b>667 981</b>	<b>400 787</b>	<b>887 383</b>	<b>181 329 329</b>	<b>129 306 994</b>
Province de Brabant wallon	-	-	-	-	-	-
Province de Hainaut	1 263	623 577	374 145	619 992	96 846 810	72 462 608
Province de Liège	80	39 436	23 661	239 463	68 579 490	46 860 286
Province de Luxembourg	1	483	290	5 433	3 314 914	2 084 825
Province de Namur	9	4 485	2 691	22 495	12 588 115	7 899 275

## III.- ANIMAUX ABATTUS - SOUMIS A L'EXPERTISE ET DECLARES PROPRES A LA CONSOMMATION

## 3. ABATTAGES DANS LES ABATTOIRS PRIVES - NOMBRE ET POIDS (en kg) DES ANIMAUX ABATTUS

PERIODES ET PROVINCES	Boeufs			Taureaux		
	Nombre	Poids vif	Poids abattu	Nombre	Poids vif	Poids abattu
1997	4 310	2 580 714	1 600 044	133 946	87 855 473	55 348 952
1998	3 483	2 144 412	1 329 537	119 911	81 174 775	51 140 114
1999	1 835	1 163 553	721 402	110 218	76 069 410	48 684 432
<b>1er trimestre 2000</b>						
<b>BELGIQUE</b>	<b>62</b>	<b>40 585</b>	<b>25 165</b>	<b>28 289</b>	<b>19 905 805</b>	<b>12 739 718</b>
Rég. de Bruxelles-Capitale	1	638	396	2 124	1 494 287	956 344
Région flamande	50	32 884	20 389	21 847	15 375 250	9 840 161
Province d'Anvers	1	638	396	2 174	1 531 974	980 463
Province de Limbourg	*	*	*	*	*	*
Province de Flandre orientale	22	14 357	8 902	6 400	4 503 904	2 882 499
Province de Brabant Flamand	-	-	-	-	-	-
Province de Flandre occidentale	27	17 889	11 091	12 351	8 690 992	5 562 237
Région wallonne	11	7 063	4 380	4 318	3 036 268	1 943 213
Province de Brabant wallon	-	-	-	-	-	-
Province de Hainaut	9	5 772	3 579	782	549 484	351 671
Province de Liège	-	-	-	3 045	2 140 754	1 370 083
Province de Luxembourg	-	-	-	51	35 711	22 855
Province de Namur	*	*	*	*	*	*
<b>2ème trimestre 2000</b>						
<b>BELGIQUE</b>	<b>57</b>	<b>41 979</b>	<b>26 031</b>	<b>25 203</b>	<b>17 267 451</b>	<b>11 051 167</b>
Rég. de Bruxelles-Capitale	4	2 894	1 795	2 149	1 473 346	942 941
Région flamande	44	32 396	20 088	18 996	13 013 323	8 328 524
Province d'Anvers	-	-	-	1 575	1 077 948	689 886
Province de Limbourg	*	*	*	*	*	*
Province de Flandre orientale	18	13 320	8 259	6 149	4 215 629	2 698 001
Province de Brabant Flamand	-	-	-	-	-	-
Province de Flandre occidentale	26	19 076	11 829	10 543	7 220 941	4 621 401
Région wallonne	9	6 689	4 148	4 058	2 780 782	1 779 702
Province de Brabant wallon	-	-	-	-	-	-
Province de Hainaut	8	5 966	3 700	745	510 368	326 635
Province de Liège	-	-	-	2 845	1 949 392	1 247 612
Province de Luxembourg	-	-	-	30	20 538	13 145
Province de Namur	*	*	*	*	*	*
<b>3ème trimestre 2000</b>						
<b>BELGIQUE</b>	<b>36</b>	<b>26 228</b>	<b>16 263</b>	<b>22 650</b>	<b>15 497 058</b>	<b>9 918 119</b>
Rég. de Bruxelles-Capitale	-	-	-	1 989	1 369 699	876 607
Région flamande	30	21 874	13 563	17 039	11 645 025	7 452 816
Province d'Anvers	-	-	-	1 339	919 005	588 163
Province de Limbourg	*	*	*	*	*	*
Province de Flandre orientale	13	9 586	5 944	5 939	4 074 425	2 607 631
Province de Brabant Flamand	-	-	-	-	-	-
Province de Flandre occidentale	17	12 288	7 619	8 991	6 123 043	3 918 748
Région wallonne	6	4 354	2 700	3 622	2 482 334	1 588 696
Province de Brabant wallon	-	-	-	-	-	-
Province de Hainaut	3	2 203	1 366	473	317 789	203 387
Province de Liège	-	-	-	2 667	1 833 277	1 173 297
Province de Luxembourg	-	-	-	19	13 263	8 489
Province de Namur	*	*	*	*	*	*
<b>4ème trimestre 2000</b>						
<b>BELGIQUE</b>	<b>38</b>	<b>26 242</b>	<b>16 269</b>	<b>24 292</b>	<b>16 098 224</b>	<b>10 302 860</b>
Rég. de Bruxelles-Capitale	1	691	428	1 987	1 314 550	841 313
Région flamande	17	11 737	7 277	18 734	12 411 320	7 943 240
Province d'Anvers	-	-	-	987	650 746	416 477
Province de Limbourg	*	*	*	*	*	*
Province de Flandre orientale	1	691	428	6 084	4 034 950	2 582 365
Province de Brabant Flamand	-	-	-	-	-	-
Province de Flandre occidentale	16	11 046	6 849	10 967	7 265 768	4 650 090
Région wallonne	20	13 814	8 564	3 571	2 372 354	1 518 307
Province de Brabant wallon	-	-	-	-	-	-
Province de Hainaut	20	13 814	8 564	737	490 982	314 230
Province de Liège	-	-	-	2 374	1 575 548	1 008 350
Province de Luxembourg	-	-	-	32	21 298	13 631
Province de Namur	*	*	*	*	*	*
<b>L'année 2000</b>						
<b>BELGIQUE</b>	<b>193</b>	<b>135 034</b>	<b>83 728</b>	<b>100 434</b>	<b>68 768 538</b>	<b>44 011 864</b>
Rég. de Bruxelles-Capitale	6	4 223	2 619	8 249	5 651 882	3 617 205
Région flamande	141	98 891	61 317	76 616	52 444 918	33 564 741
Province d'Anvers	1	638	396	6 075	4 179 673	2 674 989
Province de Limbourg	*	*	*	*	*	*
Province de Flandre orientale	54	37 954	23 533	24 572	16 828 908	10 770 496
Province de Brabant Flamand	-	-	-	-	-	-
Province de Flandre occidentale	86	60 299	37 388	42 852	29 300 744	18 752 476
Région wallonne	46	31 920	19 792	15 569	10 671 738	6 829 918
Province de Brabant wallon	-	-	-	-	-	-
Province de Hainaut	40	27 755	17 209	2 737	1 868 623	1 195 923
Province de Liège	-	-	-	10 931	7 498 971	4 799 342
Province de Luxembourg	-	-	-	132	90 810	58 120
Province de Namur	*	*	*	*	*	*

(\*) Confidentiel

## III.- ANIMAUX ABATTUS - SOUMIS A L'EXPERTISE ET DECLARES PROPRES A LA CONSOMMATION

## 3. ABATTAGES DANS LES ABATTOIRS PRIVES (suite) - NOMBRE ET POIDS (en kg) DES ANIMAUX ABATTUS

PERIODES ET PROVINCES	Vaches			Génisses		
	Nombre	Poids vif	Poids abattu	Nombre	Poids vif	Poids abattu
1997	224 398	143 886 690	86 332 007	36 033	21 501 951	13 546 237
1998	187 034	122 333 490	73 400 091	29 742	18 607 880	11 722 966
1999	174 306	116 593 404	71 121 977	27 349	17 517 289	11 035 904
<b>1er trimestre 2000</b>						
<b>BELGIQUE</b>	<b>50 395</b>	<b>33 207 948</b>	<b>20 256 845</b>	<b>5 333</b>	<b>3 372 953</b>	<b>2 124 959</b>
Rég. de Bruxelles-Capitale	5 183	3 416 943	2 084 335	113	71 701	45 172
Région flamande	40 710	26 829 000	16 365 687	4 735	2 995 001	1 886 850
Province d'Anvers	15 541	10 242 033	6 247 639	261	165 175	104 059
Province de Limbourg	*	*	*	*	*	*
Province de Flandre orientale	9 210	6 067 053	3 700 901	432	272 752	171 834
Province de Brabant Flamand	-	-	-	633	400 443	252 280
Province de Flandre occidentale	15 058	9 925 362	6 054 471	3 087	1 952 829	1 230 282
Région wallonne	4 502	2 962 005	1 806 823	485	306 251	192 937
Province de Brabant wallon	-	-	-	-	-	-
Province de Hainaut	281	184 803	112 730	165	104 105	65 586
Province de Liège	3 248	2 137 773	1 304 041	236	149 650	94 278
Province de Luxembourg	49	32 385	19 755	18	11 294	7 115
Province de Namur	*	*	*	*	*	*
<b>2ème trimestre 2000</b>						
<b>BELGIQUE</b>	<b>44 681</b>	<b>30 719 927</b>	<b>18 739 155</b>	<b>5 875</b>	<b>3 758 688</b>	<b>2 367 975</b>
Rég. de Bruxelles-Capitale	4 286	2 948 420	1 798 538	152	97 924	61 692
Région flamande	36 738	25 260 810	15 409 092	5 319	3 402 492	2 143 571
Province d'Anvers	13 079	8 992 677	5 485 533	234	149 462	94 162
Province de Limbourg	*	*	*	*	*	*
Province de Flandre orientale	8 988	6 180 840	3 770 311	231	148 428	93 511
Province de Brabant Flamand	-	-	-	535	342 805	215 967
Province de Flandre occidentale	14 002	9 628 872	5 873 611	4 022	2 571 191	1 619 850
Région wallonne	3 657	2 510 697	1 531 525	404	258 272	162 712
Province de Brabant wallon	-	-	-	-	-	-
Province de Hainaut	229	157 285	95 943	122	78 738	49 604
Province de Liège	2 367	1 623 613	990 405	244	155 533	97 987
Province de Luxembourg	26	17 846	10 886	13	8 222	5 180
Province de Namur	*	*	*	*	*	*
<b>3ème trimestre 2000</b>						
<b>BELGIQUE</b>	<b>41 691</b>	<b>27 453 176</b>	<b>16 746 441</b>	<b>5 325</b>	<b>3 253 207</b>	<b>2 049 520</b>
Rég. de Bruxelles-Capitale	4 938	3 251 891	1 983 654	25	15 262	9 615
Région flamande	33 200	21 862 299	13 336 005	5 004	3 056 837	1 925 806
Province d'Anvers	11 500	7 577 514	4 622 283	227	138 425	87 207
Province de Limbourg	*	*	*	*	*	*
Province de Flandre orientale	7 409	4 882 316	2 978 215	168	102 297	64 447
Province de Brabant Flamand	137	86 584	52 816	269	165 112	104 021
Province de Flandre occidentale	13 404	8 818 311	5 379 170	4 073	2 487 749	1 567 281
Région wallonne	3 553	2 338 986	1 426 782	296	181 108	114 099
Province de Brabant wallon	-	-	-	-	-	-
Province de Hainaut	115	77 447	47 244	71	43 540	27 430
Province de Liège	2 370	1 555 921	949 112	214	130 805	82 408
Province de Luxembourg	18	11 698	7 135	9	5 538	3 489
Province de Namur	*	*	*	*	*	*
<b>4ème trimestre 2000</b>						
<b>BELGIQUE</b>	<b>42 353</b>	<b>26 197 253</b>	<b>15 980 323</b>	<b>4 668</b>	<b>2 779 786</b>	<b>1 751 272</b>
Rég. de Bruxelles-Capitale	4 044	2 512 850	1 532 838	12	7 248	4 566
Région flamande	34 635	21 412 236	13 061 463	4 415	2 628 904	1 656 212
Province d'Anvers	11 397	7 041 429	4 295 272	240	143 050	90 122
Province de Limbourg	*	*	*	*	*	*
Province de Flandre orientale	9 307	5 747 218	3 505 802	546	325 020	204 761
Province de Brabant Flamand	211	133 985	81 731	462	272 789	171 858
Province de Flandre occidentale	13 040	8 070 300	4 922 882	2 925	1 743 836	1 098 618
Région wallonne	3 674	2 272 167	1 386 022	241	143 634	90 494
Province de Brabant wallon	-	-	-	-	-	-
Province de Hainaut	171	106 379	64 892	71	42 396	26 711
Province de Liège	2 550	1 576 753	961 820	143	85 325	53 757
Province de Luxembourg	47	28 865	17 607	27	15 913	10 026
Province de Namur	*	*	*	*	*	*
<b>L'année 2000</b>						
<b>BELGIQUE</b>	<b>179 120</b>	<b>117 578 304</b>	<b>71 722 764</b>	<b>21 201</b>	<b>13 164 634</b>	<b>8 293 726</b>
Rég. de Bruxelles-Capitale	18 451	12 130 104	7 399 365	302	192 135	121 045
Région flamande	145 283	95 364 345	58 172 247	19 473	12 083 234	7 612 439
Province d'Anvers	51 517	33 853 653	20 650 727	962	596 112	375 550
Province de Limbourg	*	*	*	*	*	*
Province de Flandre orientale	34 914	22 877 427	13 955 229	1 377	848 497	534 553
Province de Brabant Flamand	348	220 569	134 547	1 899	1 181 149	744 126
Province de Flandre occidentale	55 504	36 442 845	22 230 134	14 107	8 755 605	5 516 031
Région wallonne	15 386	10 083 855	6 151 152	1 426	889 265	560 242
Province de Brabant wallon	-	-	-	-	-	-
Province de Hainaut	796	525 914	320 809	429	268 779	169 331
Province de Liège	10 535	6 894 060	4 205 378	837	521 313	328 430
Province de Luxembourg	140	90 794	55 383	67	40 967	25 810
Province de Namur	*	*	*	*	*	*

(\*) Confidentiel

## III.- ANIMAUX ABATTUS - SOUMIS A L'EXPERTISE ET DECLARES PROPRES A LA CONSOMMATION

## 3. ABATTAGES DANS LES ABATTOIRS PRIVES (suite) - NOMBRE ET POIDS (en kg) DES ANIMAUX ABATTUS

PERIODES ET PROVINCES	Veaux			Ensemble des bovidés		
	Nombre	Poids vif	Poids abattu	Nombre	Poids vif	Poids abattu
1997	182 794	44 447 180	27 557 259	581 481	300 272 008	184 384 499
1998	200 660	48 154 084	29 855 530	540 830	272 414 641	167 448 238
1999	177 609	46 085 823	28 573 199	491 317	257 429 479	160 136 914
<b>1er trimestre 2000</b>						
<b>BELGIQUE</b>	<b>36 265</b>	<b>9 283 840</b>	<b>5 755 982</b>	<b>120 344</b>	<b>65 811 131</b>	<b>40 902 669</b>
Rég. de Bruxelles-Capitale	457	116 992	72 536	7 878	5 100 561	3 158 783
Région flamande	35 096	8 984 576	5 570 437	102 438	54 216 711	33 683 524
Province d'Anvers	29 694	7 601 664	4 713 033	47 671	19 541 484	12 045 590
Province de Limbourg	*	*	*	*	*	*
Province de Flandre orientale	56	14 336	8 890	16 120	10 872 402	6 773 026
Province de Brabant Flamand	13	3 328	2 063	646	403 771	254 343
Province de Flandre occidentale	1 915	490 240	303 946	32 438	21 077 312	13 162 027
Région wallonne	712	182 272	113 009	10 028	6 493 859	4 060 362
Province de Brabant wallon	-	-	-	-	-	-
Province de Hainaut	52	13 312	8 255	1 289	857 476	541 821
Province de Liège	578	147 968	91 740	7 107	4 576 145	2 860 142
Province de Luxembourg	29	7 424	4 603	147	86 814	54 328
Province de Namur	*	*	*	*	*	*
<b>2ème trimestre 2000</b>						
<b>BELGIQUE</b>	<b>48 527</b>	<b>12 504 001</b>	<b>7 752 488</b>	<b>124 343</b>	<b>64 292 046</b>	<b>39 936 816</b>
Rég. de Bruxelles-Capitale	455	117 244	72 691	7 046	4 639 828	2 877 657
Région flamande	47 524	12 245 680	7 592 264	108 621	53 954 601	33 493 539
Province d'Anvers	33 928	8 742 372	5 420 273	48 816	18 962 459	11 689 854
Province de Limbourg	*	*	*	*	*	*
Province de Flandre orientale	50	12 880	7 986	15 436	10 571 097	6 578 068
Province de Brabant Flamand	8	2 064	1 280	543	344 869	217 247
Province de Flandre occidentale	2 005	516 693	320 352	30 598	19 956 773	12 447 043
Région wallonne	548	141 177	87 533	8 676	5 697 617	3 565 620
Province de Brabant wallon	-	-	-	-	-	-
Province de Hainaut	44	11 332	7 027	1 148	763 689	482 909
Province de Liège	434	111 806	69 322	5 890	3 840 344	2 405 326
Province de Luxembourg	25	6 442	3 995	94	53 048	33 206
Province de Namur	*	*	*	*	*	*
<b>3ème trimestre 2000</b>						
<b>BELGIQUE</b>	<b>45 733</b>	<b>11 875 259</b>	<b>7 362 654</b>	<b>115 435</b>	<b>58 104 928</b>	<b>36 092 997</b>
Rég. de Bruxelles-Capitale	361	93 771	58 138	7 313	4 730 623	2 928 014
Région flamande	44 857	11 647 685	7 221 562	100 130	48 233 720	29 949 752
Province d'Anvers	32 670	8 483 311	5 259 652	45 736	17 118 255	10 557 305
Province de Limbourg	*	*	*	*	*	*
Province de Flandre orientale	49	12 737	7 896	13 578	9 081 361	5 664 133
Province de Brabant Flamand	9	2 347	1 455	415	254 043	158 292
Province de Flandre occidentale	1 687	438 095	271 619	28 172	17 879 486	11 144 437
Région wallonne	515	133 803	82 954	7 992	5 140 585	3 215 231
Province de Brabant wallon	-	-	-	-	-	-
Province de Hainaut	29	7 524	4 665	691	448 503	284 092
Province de Liège	393	102 102	63 300	5 644	3 622 105	2 268 117
Province de Luxembourg	18	4 694	2 910	64	35 193	22 023
Province de Namur	*	*	*	*	*	*
<b>4ème trimestre 2000</b>						
<b>BELGIQUE</b>	<b>45 104</b>	<b>11 747 484</b>	<b>7 283 445</b>	<b>116 455</b>	<b>56 848 989</b>	<b>35 334 169</b>
Rég. de Bruxelles-Capitale	329	86 347	53 535	6 373	3 921 686	2 432 680
Région flamande	44 168	11 503 757	7 132 333	101 969	47 967 954	29 800 525
Province d'Anvers	30 696	7 996 827	4 958 034	43 320	15 832 052	9 759 905
Province de Limbourg	*	*	*	*	*	*
Province de Flandre orientale	65	16 927	10 496	16 003	10 124 806	6 303 852
Province de Brabant Flamand	12	3 108	1 927	685	409 882	255 516
Province de Flandre occidentale	1 102	288 040	178 586	28 050	17 378 990	10 857 025
Région wallonne	607	157 380	97 577	8 113	4 959 349	3 100 964
Province de Brabant wallon	-	-	-	-	-	-
Province de Hainaut	41	10 614	6 582	1 040	664 185	420 979
Province de Liège	433	112 145	69 529	5 500	3 349 771	2 093 456
Province de Luxembourg	48	12 409	7 694	154	78 485	48 958
Province de Namur	*	*	*	*	*	*
<b>L'année 2000</b>						
<b>BELGIQUE</b>	<b>175 629</b>	<b>45 410 584</b>	<b>28 154 569</b>	<b>476 577</b>	<b>245 057 094</b>	<b>152 266 651</b>
Rég. de Bruxelles-Capitale	1 602	414 354	256 900	28 610	18 392 698	11 397 134
Région flamande	171 645	44 381 598	27 516 596	413 158	204 372 986	126 927 340
Province d'Anvers	126 988	32 824 174	20 350 992	185 543	71 454 250	44 052 854
Province de Limbourg	*	*	*	*	*	*
Province de Flandre orientale	220	56 880	35 268	61 137	40 649 666	25 319 079
Province de Brabant Flamand	42	10 847	6 725	2 289	1 412 565	885 398
Province de Flandre occidentale	6 709	1 733 068	1 074 503	119 258	76 292 561	47 610 532
Région wallonne	2 382	614 632	381 073	34 809	22 291 410	13 942 177
Province de Brabant wallon	-	-	-	-	-	-
Province de Hainaut	166	42 782	26 529	4 168	2 733 853	1 729 801
Province de Liège	1 838	474 021	293 891	24 141	15 388 365	9 627 041
Province de Luxembourg	120	30 969	19 202	459	253 540	158 515
Province de Namur	*	*	*	*	*	*

(\*) Confidentiel

## III.- ANIMAUX ABATTUS - SOUMIS A L'EXPERTISE ET DECLARES PROPRES A LA CONSOMMATION

## 3. ABATTAGES DANS LES ABATTOIRS PRIVES (suite) - NOMBRE ET POIDS (en kg) DES ANIMAUX ABATTUS

PERIODES ET PROVINCES	Porcs			Moutons et agneaux		
	Nombre	Poids vif	Poids abattu	Nombre	Poids vif	Poids abattu
1997	9 209 589	1 063 979 445	851 183 550	93 339	4 110 158	1 849 591
1998	9 051 458	1 056 702 094	845 361 677	82 502	3 540 485	1 593 246
1999	8 155 759	951 660 514	761 328 406	80 170	3 313 034	1 656 533
<b>1er trimestre 2000</b>						
<b>BELGIQUE</b>	<b>2 120 812</b>	<b>250 924 694</b>	<b>200 739 758</b>	<b>21 499</b>	<b>879 288</b>	<b>439 661</b>
Rég. de Bruxelles-Capitale	47 119	5 574 757	4 459 806	4 002	166 007	83 004
Région flamande	1 921 135	227 294 799	181 835 839	16 787	682 833	341 428
Province d'Anvers	337 470	39 914 360	31 931 488	8 366	338 525	169 265
Province de Limbourg	*	*	*	*	*	*
Province de Flandre orientale	328 550	38 878 282	31 102 627	1 185	51 576	25 791
Province de Brabant Flamand	6 884	814 702	651 762	5 985	239 158	119 580
Province de Flandre occidentale	1 248 063	147 667 631	118 134 103	1 194	51 123	25 566
Région wallonne	152 558	18 055 138	14 444 113	710	30 448	15 229
Province de Brabant wallon	-	-	-	-	-	-
Province de Hainaut	715	85 409	68 328	259	10 902	5 452
Province de Liège	151 570	17 937 455	14 349 966	443	19 202	9 604
Province de Luxembourg	273	32 274	25 819	3	129	65
Province de Namur	*	*	*	*	*	*
<b>2ème trimestre 2000</b>						
<b>BELGIQUE</b>	<b>2 199 527</b>	<b>256 582 234</b>	<b>205 265 790</b>	<b>23 805</b>	<b>983 698</b>	<b>491 849</b>
Rég. de Bruxelles-Capitale	45 328	5 279 462	4 223 569	3 560	147 234	73 617
Région flamande	1 890 427	220 294 630	176 235 706	19 206	791 944	395 972
Province d'Anvers	337 390	39 320 802	31 456 642	10 657	437 260	218 630
Province de Limbourg	*	*	*	*	*	*
Province de Flandre orientale	311 399	36 291 114	29 032 891	922	40 568	20 284
Province de Brabant Flamand	5 934	693 192	554 554	6 375	259 626	129 813
Province de Flandre occidentale	1 235 704	143 989 522	115 191 619	1 026	44 546	22 273
Région wallonne	263 772	31 008 142	24 806 515	1 039	44 520	22 260
Province de Brabant wallon	-	-	-	-	-	-
Province de Hainaut	124 661	14 768 541	11 814 933	457	19 192	9 596
Province de Liège	138 923	16 217 513	12 974 011	467	20 304	10 152
Province de Luxembourg	188	22 088	17 671	24	1 020	510
Province de Namur	*	*	*	*	*	*
<b>3ème trimestre 2000</b>						
<b>BELGIQUE</b>	<b>2 252 351</b>	<b>262 741 631</b>	<b>210 193 300</b>	<b>16 951</b>	<b>704 052</b>	<b>352 038</b>
Rég. de Bruxelles-Capitale	36 769	4 303 103	3 442 483	3 371	139 422	69 712
Région flamande	1 889 415	220 402 744	176 322 189	12 834	532 046	266 029
Province d'Anvers	357 655	41 719 024	33 375 219	6 518	268 723	134 362
Province de Limbourg	*	*	*	*	*	*
Province de Flandre orientale	301 623	35 183 863	28 147 087	912	40 363	20 183
Province de Brabant Flamand	5 295	623 626	498 900	4 358	176 896	88 449
Province de Flandre occidentale	1 224 842	142 876 231	114 300 983	999	44 038	22 022
Région wallonne	326 167	38 035 784	30 428 628	746	32 584	16 297
Province de Brabant wallon	-	-	-	-	-	-
Province de Hainaut	176 332	20 568 833	16 455 067	94	3 995	1 999
Province de Liège	149 648	17 445 085	13 956 067	586	25 692	12 848
Province de Luxembourg	187	21 866	17 494	16	672	337
Province de Namur	*	*	*	*	*	*
<b>4ème trimestre 2000</b>						
<b>BELGIQUE</b>	<b>2 386 726</b>	<b>280 047 130</b>	<b>224 037 708</b>	<b>19 631</b>	<b>761 769</b>	<b>380 899</b>
Rég. de Bruxelles-Capitale	48 690	5 713 730	4 570 983	2 691	103 311	51 657
Région flamande	1 978 672	232 170 484	185 736 393	16 259	631 166	315 592
Province d'Anvers	348 304	40 866 165	32 692 932	9 247	359 056	179 530
Province de Limbourg	*	*	*	*	*	*
Province de Flandre orientale	345 664	40 558 122	32 446 500	574	23 408	11 707
Province de Brabant Flamand	8 259	968 768	775 014	5 677	217 901	108 952
Province de Flandre occidentale	1 276 445	149 777 429	119 821 947	732	29 616	14 810
Région wallonne	359 364	42 162 916	33 730 332	681	27 292	13 650
Province de Brabant wallon	-	-	-	-	-	-
Province de Hainaut	203 715	23 901 511	19 121 208	125	5 001	2 502
Province de Liège	155 428	18 235 457	14 588 366	405	16 187	8 095
Province de Luxembourg	221	25 948	20 758	20	782	392
Province de Namur	*	*	*	*	*	*
<b>L'année 2000</b>						
<b>BELGIQUE</b>	<b>8 959 416</b>	<b>1 050 295 689</b>	<b>840 236 556</b>	<b>81 886</b>	<b>3 328 807</b>	<b>1 664 447</b>
Rég. de Bruxelles-Capitale	177 906	20 871 052	16 696 841	13 624	555 974	277 990
Région flamande	7 679 649	900 162 657	720 130 127	65 086	2 637 989	1 319 021
Province d'Anvers	1 380 819	161 820 351	129 456 281	34 788	1 403 564	701 787
Province de Limbourg	*	*	*	*	*	*
Province de Flandre orientale	1 287 236	150 911 381	120 729 105	3 593	155 915	77 965
Province de Brabant Flamand	26 372	3 100 288	2 480 230	22 395	893 581	446 794
Province de Flandre occidentale	4 985 054	584 310 813	467 448 652	3 951	169 323	84 671
Région wallonne	1 101 861	129 261 980	103 409 588	3 176	134 844	67 436
Province de Brabant wallon	-	-	-	-	-	-
Province de Hainaut	505 423	59 324 294	47 459 436	935	39 090	19 549
Province de Liège	595 569	69 835 510	55 868 410	1 901	81 385	40 699
Province de Luxembourg	869	102 176	81 742	63	2 603	1 304
Province de Namur	*	*	*	*	*	*

(\*) Confidential

## III.- ANIMAUX ABATTUS - SOUMIS A L'EXPERTISE ET DECLARES PROPRES A LA CONSOMMATION

## 3. ABATTAGES DANS LES ABATTOIRS PRIVES (suite) - NOMBRE ET POIDS (en kg) DES ANIMAUX ABATTUS

PERIODES ET PROVINCES	Chèvres et chevreaux			Poulains		
	Nombre	Poids vif	Poids abattu	Nombre	Poids vif	Poids abattu
1997	2 114	95 252	40 960	622	193 283	115 971
1998	1 416	65 533	28 179	436	122 790	73 673
1999	994	44 642	22 325	401	110 143	66 086
<b>1er trimestre 2000</b>						
<b>BELGIQUE</b>	<b>172</b>	<b>6 350</b>	<b>3 176</b>	<b>52</b>	<b>13 658</b>	<b>8 193</b>
Rég. de Bruxelles-Capitale	169	6 239	3 120	-	-	-
Région flamande	3	111	56	39	10 236	6 140
Province d'Anvers	-	-	-	10	2 570	1 542
Province de Limbourg	*	*	*	*	*	*
Province de Flandre orientale	3	111	56	12	3 189	1 913
Province de Brabant Flamand	-	-	-	-	-	-
Province de Flandre occidentale	-	-	-	16	4 220	2 531
Région wallonne	-	-	-	13	3 422	2 053
Province de Brabant wallon	-	-	-	-	-	-
Province de Hainaut	-	-	-	-	-	-
Province de Liège	-	-	-	13	3 422	2 053
Province de Luxembourg	-	-	-	-	-	-
Province de Namur	*	*	*	*	*	*
<b>2ème trimestre 2000</b>						
<b>BELGIQUE</b>	<b>442</b>	<b>19 482</b>	<b>9 741</b>	<b>42</b>	<b>10 728</b>	<b>6 436</b>
Rég. de Bruxelles-Capitale	413	18 308	9 154	-	-	-
Région flamande	27	1 102	551	30	7 665	4 598
Province d'Anvers	-	-	-	-	-	-
Province de Limbourg	*	*	*	*	*	*
Province de Flandre orientale	16	596	298	12	3 063	1 837
Province de Brabant Flamand	3	138	69	-	-	-
Province de Flandre occidentale	8	368	184	18	4 602	2 761
Région wallonne	2	72	36	12	3 063	1 838
Province de Brabant wallon	-	-	-	-	-	-
Province de Hainaut	2	72	36	3	774	464
Province de Liège	-	-	-	8	2 038	1 223
Province de Luxembourg	-	-	-	-	-	-
Province de Namur	*	*	*	*	*	*
<b>3ème trimestre 2000</b>						
<b>BELGIQUE</b>	<b>528</b>	<b>22 102</b>	<b>11 052</b>	<b>51</b>	<b>13 259</b>	<b>7 954</b>
Rég. de Bruxelles-Capitale	493	20 629	10 315	-	-	-
Région flamande	34	1 427	714	48	12 422	7 452
Province d'Anvers	-	-	-	-	-	-
Province de Limbourg	*	*	*	*	*	*
Province de Flandre orientale	7	322	161	32	8 192	4 915
Province de Brabant Flamand	-	-	-	-	-	-
Province de Flandre occidentale	27	1 105	553	16	4 230	2 537
Région wallonne	1	46	23	3	837	502
Province de Brabant wallon	-	-	-	-	-	-
Province de Hainaut	-	-	-	2	558	335
Province de Liège	1	46	23	-	-	-
Province de Luxembourg	-	-	-	-	-	-
Province de Namur	*	*	*	*	*	*
<b>4ème trimestre 2000</b>						
<b>BELGIQUE</b>	<b>281</b>	<b>11 233</b>	<b>5 617</b>	<b>44</b>	<b>11 309</b>	<b>6 786</b>
Rég. de Bruxelles-Capitale	269	10 760	5 380	-	-	-
Région flamande	9	356	178	35	9 009	5 406
Province d'Anvers	-	-	-	-	-	-
Province de Limbourg	*	*	*	*	*	*
Province de Flandre orientale	-	-	-	1	260	156
Province de Brabant Flamand	-	-	-	-	-	-
Province de Flandre occidentale	9	356	178	34	8 749	5 250
Région wallonne	3	117	59	9	2 300	1 380
Province de Brabant wallon	-	-	-	-	-	-
Province de Hainaut	-	-	-	4	1 040	624
Province de Liège	3	117	59	1	247	148
Province de Luxembourg	-	-	-	-	-	-
Province de Namur	*	*	*	*	*	*
<b>L'année 2000</b>						
<b>BELGIQUE</b>	<b>1 423</b>	<b>59 167</b>	<b>29 586</b>	<b>189</b>	<b>48 954</b>	<b>29 369</b>
Rég. de Bruxelles-Capitale	1 344	55 936	27 969	-	-	-
Région flamande	73	2 996	1 499	152	39 332	23 596
Province d'Anvers	-	-	-	10	2 570	1 542
Province de Limbourg	*	*	*	*	*	*
Province de Flandre orientale	26	1 029	515	57	14 704	8 821
Province de Brabant Flamand	3	138	69	-	-	-
Province de Flandre occidentale	44	1 829	915	84	21 801	13 079
Région wallonne	6	235	118	37	9 622	5 773
Province de Brabant wallon	-	-	-	-	-	-
Province de Hainaut	2	72	36	9	2 372	1 423
Province de Liège	4	163	82	22	5 707	3 424
Province de Luxembourg	-	-	-	-	-	-
Province de Namur	*	*	*	*	*	*

(\*) Confidential

## III.- ANIMAUX ABATTUS - SOUMIS A L'EXPERTISE ET DECLARES PROPRES A LA CONSOMMATION

## 3. ABATTAGES DANS LES ABATTOIRS PRIVES (suite) - NOMBRE ET POIDS (en kg) DES ANIMAUX ABATTUS

PERIODES ET PROVINCES	Autres chevaux			Ensemble de tous les animaux		
	Nombre	Poids vif	Poids abattu	Nombre	Poids vif	Poids abattu
1997	12 456	6 133 150	3 679 900	9 899 601	1 374 783 296	1 041 254 471
1998	12 686	6 215 482	3 729 291	9 689 328	1 339 061 025	1 018 234 304
1999	13 054	6 594 264	3 956 562	8 741 695	1 219 152 076	927 166 826
<b>1er trimestre 2000</b>						
<b>BELGIQUE</b>	<b>4 124</b>	<b>2 057 932</b>	<b>1 234 760</b>	<b>2 267 003</b>	<b>319 693 053</b>	<b>243 328 217</b>
Rég. de Bruxelles-Capitale	676	337 454	202 473	59 844	11 185 018	7 907 186
Région flamande	3 291	1 642 113	985 266	2 043 693	283 846 803	216 852 253
Province d'Anvers	25	12 503	7 502	393 542	59 809 442	44 155 387
Province de Limbourg	*	*	*	*	*	*
Province de Flandre orientale	185	92 341	55 404	346 055	49 897 901	37 958 817
Province de Brabant Flamand	6	3 006	1 803	13 521	1 460 637	1 027 488
Province de Flandre occidentale	3 071	1 532 251	919 350	1 284 782	170 332 537	132 243 577
Région wallonne	157	78 365	47 021	163 466	24 661 232	18 568 778
Province de Brabant wallon	-	-	-	-	-	-
Province de Hainaut	144	71 874	43 126	2 407	1 025 661	658 727
Province de Liège	12	5 994	3 597	159 145	22 542 218	17 225 362
Province de Luxembourg	-	-	-	423	119 217	80 212
Province de Namur	*	*	*	*	*	*
<b>2ème trimestre 2000</b>						
<b>BELGIQUE</b>	<b>4 000</b>	<b>1 971 048</b>	<b>1 182 630</b>	<b>2 352 159</b>	<b>323 859 236</b>	<b>246 893 262</b>
Rég. de Bruxelles-Capitale	493	242 819	145 691	56 840	10 327 651	7 329 688
Région flamande	3 378	1 665 042	999 027	2 021 689	276 714 984	211 129 393
Province d'Anvers	29	14 425	8 655	396 892	58 734 946	43 373 781
Province de Limbourg	*	*	*	*	*	*
Province de Flandre orientale	148	73 112	43 867	327 933	46 979 550	35 677 245
Province de Brabant Flamand	2	966	580	12 857	1 298 791	902 263
Province de Flandre occidentale	3 199	1 576 539	945 925	1 270 553	165 572 350	128 609 805
Région wallonne	129	63 187	37 912	273 630	36 816 601	28 434 181
Province de Brabant wallon	-	-	-	-	-	-
Province de Hainaut	116	56 757	34 054	126 387	15 609 025	12 341 892
Province de Liège	13	6 430	3 858	145 301	20 086 629	15 394 570
Province de Luxembourg	-	-	-	306	76 156	51 387
Province de Namur	*	*	*	*	*	*
<b>3ème trimestre 2000</b>						
<b>BELGIQUE</b>	<b>3 165</b>	<b>1 618 014</b>	<b>970 807</b>	<b>2 388 481</b>	<b>323 203 986</b>	<b>247 628 148</b>
Rég. de Bruxelles-Capitale	574	293 384	176 030	48 520	9 487 161	6 626 554
Région flamande	2 501	1 279 018	767 410	2 004 962	270 461 377	207 313 546
Province d'Anvers	21	10 728	6 437	409 930	59 116 730	44 073 323
Province de Limbourg	*	*	*	*	*	*
Province de Flandre orientale	116	59 053	35 431	316 268	44 373 154	33 871 910
Province de Brabant Flamand	4	2 027	1 216	10 072	1 056 592	746 857
Province de Flandre occidentale	2 356	1 205 174	723 104	1 256 412	162 010 264	126 193 636
Région wallonne	90	45 612	27 367	334 999	43 255 448	33 688 048
Province de Brabant wallon	-	-	-	-	-	-
Province de Hainaut	67	33 890	20 334	177 186	21 055 779	16 761 827
Province de Liège	22	11 210	6 726	155 901	21 104 138	16 243 781
Province de Luxembourg	-	-	-	267	57 731	39 854
Province de Namur	*	*	*	*	*	*
<b>4ème trimestre 2000</b>						
<b>BELGIQUE</b>	<b>4 337</b>	<b>2 075 903</b>	<b>1 245 541</b>	<b>2 527 474</b>	<b>339 756 333</b>	<b>261 010 720</b>
Rég. de Bruxelles-Capitale	452	216 788	130 073	58 475	9 966 275	7 190 773
Région flamande	3 797	1 817 130	1 090 277	2 100 741	282 596 099	216 948 371
Province d'Anvers	28	13 377	8 026	400 899	57 070 650	42 640 393
Province de Limbourg	*	*	*	*	*	*
Province de Flandre orientale	226	108 053	64 832	362 468	50 814 649	38 827 047
Province de Brabant Flamand	6	2 867	1 720	14 627	1 599 418	1 141 202
Province de Flandre occidentale	3 532	1 690 449	1 014 269	1 308 802	168 885 589	131 713 479
Région wallonne	88	41 985	25 191	368 258	47 193 959	36 871 576
Province de Brabant wallon	-	-	-	-	-	-
Province de Hainaut	71	33 871	20 323	204 955	24 605 608	19 585 636
Province de Liège	16	7 635	4 581	161 353	21 609 414	16 694 705
Province de Luxembourg	-	-	-	395	105 215	70 108
Province de Namur	*	*	*	*	*	*
<b>L'année 2000</b>						
<b>BELGIQUE</b>	<b>15 626</b>	<b>7 722 897</b>	<b>4 633 738</b>	<b>9 535 117</b>	<b>1 306 512 608</b>	<b>998 860 347</b>
Rég. de Bruxelles-Capitale	2 195	1 090 445	654 267	223 679	40 966 105	29 054 201
Région flamande	12 967	6 403 303	3 841 980	8 171 085	1 113 619 263	852 243 563
Province d'Anvers	103	51 033	30 620	1 601 263	234 731 768	174 242 884
Province de Limbourg	*	*	*	*	*	*
Province de Flandre orientale	675	332 559	199 534	1 352 724	192 065 254	146 335 019
Province de Brabant Flamand	18	8 866	5 319	51 077	5 415 438	3 817 810
Province de Flandre occidentale	12 158	6 004 413	3 602 648	5 120 549	668 800 740	518 760 497
Région wallonne	464	229 149	137 491	1 140 353	151 927 240	117 562 583
Province de Brabant wallon	-	-	-	-	-	-
Province de Hainaut	398	196 392	117 837	510 935	62 296 073	49 328 082
Province de Liège	63	31 269	18 762	621 700	85 342 399	65 558 418
Province de Luxembourg	-	-	-	1 391	358 319	241 561
Province de Namur	*	*	*	*	*	*

(\*) Confidentiel



## III.- ANIMAUX ABATTUS - SOUMIS A L'EXPERTISE ET DECLARES PROPRES A LA CONSOMMATION

## 4. ABATTAGES DANS LES TUERIES PARTICULIERES NOMBRE ET POIDS (en kg) DES ANIMAUX ABATTUS

PERIODES ET PROVINCES	Boeufs			Taureaux		
	Nombre	Poids vif	Poids abattu	Nombre	Poids vif	Poids abattu
1997	326	195 195	121 019	922	605 718	381 600
1998	254	156 156	96 820	744	501 540	315 965
1999	240	152 636	94 634	705	483 937	309 728
<b>1er trimestre 2000</b>						
<b>BELGIQUE</b>	<b>57</b>	<b>37 920</b>	<b>23 511</b>	<b>185</b>	<b>130 551</b>	<b>83 549</b>
Rég. de Bruxelles-Capitale	-	-	-	-	-	-
Région flamande	6	4 005	2 484	54	37 954	24 290
Province d'Anvers	-	-	-	-	-	-
Province de Limbourg	-	-	-	9	6 292	4 027
Province de Flandre orientale	6	4 005	2 484	9	6 349	4 063
Province de Brabant Flamand	-	-	-	11	7 714	4 937
Province de Flandre occidentale	-	-	-	25	17 599	11 263
Région wallonne	51	33 915	21 027	131	92 597	59 259
Province de Brabant wallon	-	-	-	6	4 224	2 702
Province de Hainaut	36	23 910	14 824	99	69 932	44 755
Province de Liège	-	-	-	-	-	-
Province de Luxembourg	14	9 352	5 798	21	14 887	9 528
Province de Namur	1	653	405	5	3 554	2 274
<b>2ème trimestre 2000</b>						
<b>BELGIQUE</b>	<b>27</b>	<b>19 793</b>	<b>12 272</b>	<b>83</b>	<b>56 835</b>	<b>36 378</b>
Rég. de Bruxelles-Capitale	-	-	-	-	-	-
Région flamande	7	5 101	3 163	37	25 339	16 219
Province d'Anvers	-	-	-	8	5 468	3 500
Province de Limbourg	-	-	-	2	1 367	875
Province de Flandre orientale	6	4 378	2 715	7	4 790	3 066
Province de Brabant Flamand	-	-	-	2	1 367	875
Province de Flandre occidentale	1	723	448	18	12 347	7 903
Région wallonne	20	14 692	9 109	46	31 496	20 159
Province de Brabant wallon	-	-	-	2	1 367	875
Province de Hainaut	20	14 692	9 109	8	5 490	3 514
Province de Liège	-	-	-	12	8 213	5 257
Province de Luxembourg	-	-	-	21	14 392	9 211
Province de Namur	-	-	-	3	2 034	1 302
<b>3ème trimestre 2000</b>						
<b>BELGIQUE</b>	<b>29</b>	<b>21 003</b>	<b>13 024</b>	<b>67</b>	<b>46 131</b>	<b>29 525</b>
Rég. de Bruxelles-Capitale	-	-	-	-	-	-
Région flamande	4	2 903	1 801	23	15 739	10 072
Province d'Anvers	-	-	-	4	2 706	1 732
Province de Limbourg	-	-	-	-	-	-
Province de Flandre orientale	4	2 903	1 801	3	2 057	1 316
Province de Brabant Flamand	-	-	-	3	2 031	1 300
Province de Flandre occidentale	-	-	-	13	8 945	5 724
Région wallonne	25	18 100	11 223	44	30 392	19 453
Province de Brabant wallon	-	-	-	1	717	459
Province de Hainaut	12	8 657	5 369	3	2 043	1 307
Province de Liège	-	-	-	8	5 508	3 526
Province de Luxembourg	11	7 980	4 947	25	17 293	11 068
Province de Namur	2	1 463	907	7	4 831	3 093
<b>4ème trimestre 2000</b>						
<b>BELGIQUE</b>	<b>69</b>	<b>47 639</b>	<b>29 535</b>	<b>127</b>	<b>83 804</b>	<b>53 632</b>
Rég. de Bruxelles-Capitale	-	-	-	-	-	-
Région flamande	-	-	-	76	50 062	32 038
Province d'Anvers	-	-	-	4	2 590	1 657
Province de Limbourg	-	-	-	17	11 106	7 108
Province de Flandre orientale	-	-	-	14	9 392	6 011
Province de Brabant Flamand	-	-	-	8	5 242	3 354
Province de Flandre occidentale	-	-	-	33	21 732	13 908
Région wallonne	69	47 639	29 535	51	33 742	21 594
Province de Brabant wallon	2	1 382	857	10	6 656	4 259
Province de Hainaut	30	20 708	12 839	21	13 882	8 884
Province de Liège	-	-	-	18	11 836	7 575
Province de Luxembourg	30	20 716	12 843	-	-	-
Province de Namur	7	4 833	2 996	2	1 368	876
<b>L'année 2000</b>						
<b>BELGIQUE</b>	<b>182</b>	<b>126 355</b>	<b>78 342</b>	<b>462</b>	<b>317 321</b>	<b>203 084</b>
Rég. de Bruxelles-Capitale	-	-	-	-	-	-
Région flamande	17	12 009	7 448	190	129 094	82 619
Province d'Anvers	-	-	-	16	10 764	6 889
Province de Limbourg	-	-	-	28	18 765	12 010
Province de Flandre orientale	16	11 286	7 000	33	22 588	14 456
Province de Brabant Flamand	-	-	-	24	16 354	10 466
Province de Flandre occidentale	1	723	448	89	60 623	38 798
Région wallonne	165	114 346	70 894	272	188 227	120 465
Province de Brabant wallon	2	1 382	857	19	12 964	8 295
Province de Hainaut	98	67 967	42 141	131	91 347	58 460
Province de Liège	-	-	-	38	25 557	16 358
Province de Luxembourg	55	38 048	23 588	67	46 572	29 807
Province de Namur	10	6 949	4 308	17	11 787	7 545

## III.- ANIMAUX ABATTUS - SOUMIS A L'EXPERTISE ET DECLARES PROPRES A LA CONSOMMATION

## 4. ABATTAGES DANS LES TUERIES PARTICULIERES (suite) NOMBRE ET POIDS (en kg) DES ANIMAUX ABATTUS

PERIODES ET PROVINCES	Vaches			Génisses		
	Nombre	Poids vif	Poids abattu	Nombre	Poids vif	Poids abattu
1997	1 049	674 030	404 424	1 333	796 115	501 550
1998	1 059	697 233	412 342	1 005	623 486	392 810
1999	831	554 249	338 092	914	582 952	367 272
<b>1er trimestre 2000</b>						
<b>BELGIQUE</b>	<b>246</b>	<b>161 376</b>	<b>98 439</b>	<b>254</b>	<b>160 776</b>	<b>101 289</b>
Rég. de Bruxelles-Capitale	-	-	-	-	-	-
Région flamande	138	91 014	55 517	210	132 908	83 731
Province d'Anvers	2	1 335	814	-	-	-
Province de Limbourg	7	4 677	2 853	10	6 358	4 005
Province de Flandre orientale	50	32 994	20 125	49	31 013	19 538
Province de Brabant Flamand	49	32 322	19 717	8	5 058	3 186
Province de Flandre occidentale	30	19 686	12 008	143	90 479	57 002
Région wallonne	108	70 362	42 922	44	27 868	17 558
Province de Brabant wallon	-	-	-	4	2 522	1 589
Province de Hainaut	76	49 392	30 130	39	24 715	15 571
Province de Liège	-	-	-	-	-	-
Province de Luxembourg	10	6 582	4 015	-	-	-
Province de Namur	22	14 388	8 777	1	631	398
<b>2ème trimestre 2000</b>						
<b>BELGIQUE</b>	<b>131</b>	<b>89 793</b>	<b>54 781</b>	<b>195</b>	<b>125 080</b>	<b>78 803</b>
Rég. de Bruxelles-Capitale	-	-	-	-	-	-
Région flamande	78	53 342	32 543	151	97 105	61 176
Province d'Anvers	14	9 558	5 830	3	1 916	1 207
Province de Limbourg	3	2 041	1 246	14	9 207	5 801
Province de Flandre orientale	26	17 804	10 862	23	14 919	9 398
Province de Brabant Flamand	17	11 633	7 098	5	3 210	2 023
Province de Flandre occidentale	18	12 306	7 507	106	67 853	42 747
Région wallonne	53	36 451	22 238	44	27 975	17 627
Province de Brabant wallon	1	675	412	4	2 481	1 583
Province de Hainaut	18	12 404	7 568	39	24 872	15 672
Province de Liège	1	691	422	-	-	-
Province de Luxembourg	29	19 905	12 143	-	-	-
Province de Namur	4	2 776	1 693	1	622	392
<b>3ème trimestre 2000</b>						
<b>BELGIQUE</b>	<b>39</b>	<b>25 428</b>	<b>15 514</b>	<b>152</b>	<b>92 676</b>	<b>58 388</b>
Rég. de Bruxelles-Capitale	-	-	-	-	-	-
Région flamande	28	18 120	11 055	124	75 627	47 646
Province d'Anvers	4	2 617	1 596	-	-	-
Province de Limbourg	-	-	-	8	4 857	3 060
Province de Flandre orientale	9	5 705	3 481	23	14 027	8 837
Province de Brabant Flamand	5	3 266	1 993	2	1 225	772
Province de Flandre occidentale	10	6 532	3 985	91	55 518	34 977
Région wallonne	11	7 308	4 459	28	17 049	10 742
Province de Brabant wallon	-	-	-	-	-	-
Province de Hainaut	3	2 040	1 245	25	15 233	9 597
Province de Liège	1	632	386	2	1 212	764
Province de Luxembourg	5	3 283	2 003	-	-	-
Province de Namur	2	1 353	825	1	604	381
<b>4ème trimestre 2000</b>						
<b>BELGIQUE</b>	<b>325</b>	<b>200 461</b>	<b>122 280</b>	<b>261</b>	<b>155 228</b>	<b>97 792</b>
Rég. de Bruxelles-Capitale	-	-	-	-	-	-
Région flamande	283	174 815	106 638	221	131 506	82 849
Province d'Anvers	15	9 279	5 660	5	2 952	1 860
Province de Limbourg	4	2 457	1 499	18	10 729	6 760
Province de Flandre orientale	133	81 960	49 995	82	48 747	30 711
Province de Brabant Flamand	37	22 806	13 912	7	4 167	2 625
Province de Flandre occidentale	94	58 313	35 572	109	64 911	40 893
Région wallonne	42	25 646	15 642	40	23 722	14 943
Province de Brabant wallon	3	1 850	1 128	2	1 172	738
Province de Hainaut	38	23 161	14 127	32	18 998	11 967
Province de Liège	1	635	387	6	3 552	2 238
Province de Luxembourg	-	-	-	-	-	-
Province de Namur	-	-	-	-	-	-
<b>L'année 2000</b>						
<b>BELGIQUE</b>	<b>741</b>	<b>477 058</b>	<b>291 014</b>	<b>862</b>	<b>533 760</b>	<b>336 272</b>
Rég. de Bruxelles-Capitale	-	-	-	-	-	-
Région flamande	527	337 291	205 753	706	437 146	275 402
Province d'Anvers	35	22 789	13 900	8	4 868	3 067
Province de Limbourg	14	9 175	5 598	50	31 151	19 626
Province de Flandre orientale	218	138 463	84 463	177	108 706	68 484
Province de Brabant Flamand	108	70 027	42 720	22	13 660	8 606
Province de Flandre occidentale	152	96 837	59 072	449	278 761	175 619
Région wallonne	214	139 767	85 261	156	96 614	60 870
Province de Brabant wallon	4	2 525	1 540	10	6 175	3 890
Province de Hainaut	135	86 997	53 070	135	83 818	52 807
Province de Liège	3	1 958	1 195	8	4 764	3 002
Province de Luxembourg	44	29 770	18 161	-	-	-
Province de Namur	28	18 517	11 295	3	1 857	1 171

## III.- ANIMAUX ABATTUS - SOUMIS A L'EXPERTISE ET DECLARES PROPRES A LA CONSOMMATION

## 4. ABATTAGES DANS LES TUERIES PARTICULIERES (suite) NOMBRE ET POIDS (en kg) DES ANIMAUX ABATTUS

PERIODES ET PROVINCES	Veaux			Ensemble des bovidés		
	Nombre	Poids vif	Poids abattu	Nombre	Poids vif	Poids abattu
1997	348	84 529	52 408	3 978	2 355 587	1 461 001
1998	272	66 124	40 989	3 334	2 034 539	1 258 926
1999	218	56 810	35 214	2 908	1 830 584	1 144 940
<b>1er trimestre 2000</b>						
<b>BELGIQUE</b>	<b>38</b>	<b>9 728</b>	<b>6 033</b>	<b>780</b>	<b>500 351</b>	<b>312 821</b>
Rég. de Bruxelles-Capitale	-	-	-	-	-	-
Région flamande	14	3 584	2 223	422	269 465	168 245
Province d'Anvers	-	-	-	2	1 335	814
Province de Limbourg	1	256	159	27	17 583	11 044
Province de Flandre orientale	-	-	-	114	74 361	46 210
Province de Brabant Flamand	1	256	159	69	45 350	27 999
Province de Flandre occidentale	12	3 072	1 905	210	130 836	82 178
Région wallonne	24	6 144	3 810	358	230 886	144 576
Province de Brabant wallon	1	256	159	11	7 002	4 450
Province de Hainaut	8	2 048	1 270	258	169 997	106 550
Province de Liège	-	-	-	-	-	-
Province de Luxembourg	15	3 840	2 381	60	34 661	21 722
Province de Namur	-	-	-	29	19 226	11 854
<b>2ème trimestre 2000</b>						
<b>BELGIQUE</b>	<b>46</b>	<b>11 853</b>	<b>7 349</b>	<b>482</b>	<b>303 354</b>	<b>189 583</b>
Rég. de Bruxelles-Capitale	-	-	-	-	-	-
Région flamande	17	4 382	2 717	290	185 269	115 818
Province d'Anvers	2	516	320	27	17 458	10 857
Province de Limbourg	-	-	-	19	12 615	7 922
Province de Flandre orientale	1	258	160	63	42 149	26 201
Province de Brabant Flamand	2	516	320	26	16 726	10 316
Province de Flandre occidentale	12	3 092	1 917	155	96 321	60 522
Région wallonne	29	7 471	4 632	192	118 085	73 765
Province de Brabant wallon	-	-	-	7	4 523	2 850
Province de Hainaut	25	6 441	3 994	110	63 899	39 857
Province de Liège	3	773	479	16	9 677	6 158
Province de Luxembourg	1	257	159	51	34 554	21 513
Province de Namur	-	-	-	8	5 432	3 387
<b>3ème trimestre 2000</b>						
<b>BELGIQUE</b>	<b>25</b>	<b>6 493</b>	<b>4 023</b>	<b>312</b>	<b>191 731</b>	<b>120 474</b>
Rég. de Bruxelles-Capitale	-	-	-	-	-	-
Région flamande	9	2 342	1 451	188	114 731	72 025
Province d'Anvers	1	262	162	9	5 585	3 490
Province de Limbourg	-	-	-	8	4 857	3 060
Province de Flandre orientale	1	257	159	40	24 949	15 594
Province de Brabant Flamand	-	-	-	10	6 522	4 065
Province de Flandre occidentale	7	1 823	1 130	121	72 818	45 816
Région wallonne	16	4 151	2 572	124	77 000	48 449
Province de Brabant wallon	-	-	-	1	717	459
Province de Hainaut	12	3 118	1 932	55	31 091	19 450
Province de Liège	1	262	162	12	7 614	4 838
Province de Luxembourg	3	771	478	44	29 327	18 496
Province de Namur	-	-	-	12	8 251	5 206
<b>4ème trimestre 2000</b>						
<b>BELGIQUE</b>	<b>25</b>	<b>6 506</b>	<b>4 037</b>	<b>807</b>	<b>493 638</b>	<b>307 276</b>
Rég. de Bruxelles-Capitale	-	-	-	-	-	-
Région flamande	15	3 878	2 406	595	360 261	223 931
Province d'Anvers	2	523	325	26	15 344	9 504
Province de Limbourg	1	256	159	40	24 548	15 526
Province de Flandre orientale	1	258	160	230	140 357	86 877
Province de Brabant Flamand	-	-	-	52	32 215	19 891
Province de Flandre occidentale	11	2 841	1 762	247	147 797	92 135
Région wallonne	10	2 628	1 631	212	133 377	83 345
Province de Brabant wallon	-	-	-	17	11 060	6 982
Province de Hainaut	5	1 302	808	126	78 051	48 625
Province de Liège	4	1 059	657	29	17 082	10 857
Province de Luxembourg	-	-	-	30	20 716	12 843
Province de Namur	1	267	166	10	6 468	4 038
<b>L'année 2000</b>						
<b>BELGIQUE</b>	<b>134</b>	<b>34 580</b>	<b>21 442</b>	<b>2 381</b>	<b>1 489 074</b>	<b>930 154</b>
Rég. de Bruxelles-Capitale	-	-	-	-	-	-
Région flamande	55	14 186	8 797	1 495	929 726	580 019
Province d'Anvers	5	1 301	807	64	39 722	24 663
Province de Limbourg	2	512	318	94	59 603	37 552
Province de Flandre orientale	3	773	479	447	281 816	174 882
Province de Brabant Flamand	3	772	479	157	100 813	62 271
Province de Flandre occidentale	42	10 828	6 714	733	447 772	280 651
Région wallonne	79	20 394	12 645	886	559 348	350 135
Province de Brabant wallon	1	256	159	36	23 302	14 741
Province de Hainaut	50	12 909	8 004	549	343 038	214 482
Province de Liège	8	2 094	1 298	57	34 373	21 853
Province de Luxembourg	19	4 868	3 018	185	119 258	74 574
Province de Namur	1	267	166	59	39 377	24 485

## III.- ANIMAUX ABATTUS - SOUMIS A L'EXPERTISE ET DECLARES PROPRES A LA CONSOMMATION

## 4. ABATTAGES DANS LES TUERIES PARTICULIERES (suite) NOMBRE ET POIDS (en kg) DES ANIMAUX ABATTUS

PERIODES ET PROVINCES	Porcs			Moutons et agneaux		
	Nombre	Poids vif	Poids abattu	Nombre	Poids vif	Poids abattu
1997	8 199	947 391	757 921	669	29 709	13 375
1998	7 481	872 273	697 816	655	28 486	12 826
1999	6 715	785 630	628 510	636	26 930	13 470
<b>1er trimestre 2000</b>						
<b>BELGIQUE</b>	<b>1 146</b>	<b>135 786</b>	<b>108 630</b>	<b>401</b>	<b>17 422</b>	<b>8 714</b>
Rég. de Bruxelles-Capitale	-	-	-	-	-	-
Région flamande	678	80 309	64 250	75	3 168	1 585
Province d'Anvers	-	-	-	-	-	-
Province de Limbourg	14	1 650	1 320	-	-	-
Province de Flandre orientale	335	39 689	31 752	59	2 548	1 275
Province de Brabant Flamand	87	10 321	8 258	-	-	-
Province de Flandre occidentale	242	28 649	22 920	16	620	310
Région wallonne	468	55 477	44 380	326	14 254	7 129
Province de Brabant wallon	1	116	93	13	572	286
Province de Hainaut	397	47 063	37 649	312	13 641	6 822
Province de Liège	-	-	-	-	-	-
Province de Luxembourg	67	7 935	6 348	1	41	21
Province de Namur	3	363	290	-	-	-
<b>2ème trimestre 2000</b>						
<b>BELGIQUE</b>	<b>1 279</b>	<b>148 750</b>	<b>119 002</b>	<b>82</b>	<b>3 436</b>	<b>1 718</b>
Rég. de Bruxelles-Capitale	-	-	-	-	-	-
Région flamande	520	60 503	48 403	34	1 468	734
Province d'Anvers	9	1 048	839	2	88	44
Province de Limbourg	12	1 396	1 117	-	-	-
Province de Flandre orientale	247	28 734	22 987	26	1 140	570
Province de Brabant Flamand	25	2 877	2 302	-	-	-
Province de Flandre occidentale	227	26 448	21 158	6	240	120
Région wallonne	759	88 247	70 599	48	1 968	984
Province de Brabant wallon	3	343	274	-	-	-
Province de Hainaut	294	34 201	27 361	32	1 318	659
Province de Liège	338	39 199	31 360	5	200	100
Province de Luxembourg	86	10 032	8 026	9	366	183
Province de Namur	38	4 472	3 578	2	84	42
<b>3ème trimestre 2000</b>						
<b>BELGIQUE</b>	<b>1 152</b>	<b>134 201</b>	<b>107 359</b>	<b>93</b>	<b>3 951</b>	<b>1 978</b>
Rég. de Bruxelles-Capitale	-	-	-	-	-	-
Région flamande	515	60 120	48 093	45	1 940	971
Province d'Anvers	10	1 171	937	-	-	-
Province de Limbourg	8	928	742	1	42	21
Province de Flandre orientale	230	26 857	21 485	25	1 079	540
Province de Brabant Flamand	42	4 900	3 919	-	-	-
Province de Flandre occidentale	225	26 264	21 010	19	819	410
Région wallonne	637	74 081	59 266	48	2 011	1 007
Province de Brabant wallon	6	702	562	-	-	-
Province de Hainaut	217	25 214	20 172	27	1 079	540
Province de Liège	237	27 613	22 090	3	132	66
Province de Luxembourg	107	12 456	9 965	18	800	401
Province de Namur	70	8 096	6 477	-	-	-
<b>4ème trimestre 2000</b>						
<b>BELGIQUE</b>	<b>1 128</b>	<b>132 382</b>	<b>105 907</b>	<b>188</b>	<b>7 469</b>	<b>3 739</b>
Rég. de Bruxelles-Capitale	-	-	-	-	-	-
Région flamande	617	72 399	57 921	143	5 688	2 846
Province d'Anvers	49	5 746	4 597	-	-	-
Province de Limbourg	12	1 408	1 126	-	-	-
Province de Flandre orientale	274	32 161	25 730	97	3 940	1 971
Province de Brabant Flamand	35	4 105	3 285	5	205	103
Province de Flandre occidentale	247	28 979	23 183	41	1 543	772
Région wallonne	511	59 983	47 986	45	1 781	893
Province de Brabant wallon	-	-	-	-	-	-
Province de Hainaut	194	22 761	18 209	29	1 130	566
Province de Liège	306	35 931	28 745	13	528	265
Province de Luxembourg	1	118	94	2	82	41
Province de Namur	10	1 173	938	1	41	21
<b>L' année 2000</b>						
<b>BELGIQUE</b>	<b>4 705</b>	<b>551 119</b>	<b>440 898</b>	<b>764</b>	<b>32 278</b>	<b>16 149</b>
Rég. de Bruxelles-Capitale	-	-	-	-	-	-
Région flamande	2 330	273 331	218 667	297	12 264	6 136
Province d'Anvers	68	7 965	6 373	2	88	44
Province de Limbourg	46	5 982	4 305	1	42	21
Province de Flandre orientale	1 086	127 441	101 954	207	8 707	4 356
Province de Brabant Flamand	189	22 203	17 764	5	205	103
Province de Flandre occidentale	941	110 340	88 271	82	3 222	1 612
Région wallonne	2 375	277 788	222 231	467	20 014	10 013
Province de Brabant wallon	10	1 161	929	13	572	286
Province de Hainaut	1 102	129 239	103 391	400	17 168	8 587
Province de Liège	881	102 743	82 195	21	860	431
Province de Luxembourg	261	30 541	24 433	30	1 289	646
Province de Namur	121	14 104	11 283	3	125	63

## III.- ANIMAUX ABATTUS - SOUMIS A L'EXPERTISE ET DECLARES PROPRES A LA CONSOMMATION

## 4. ABATTAGES DANS LES TUERIES PARTICULIERES (suite) NOMBRE ET POIDS (en kg) DES ANIMAUX ABATTUS

PERIODES ET PROVINCES	Chèvres et chevreaux			Poulains		
	Nombre	Poids vif	Poids abattu	Nombre	Poids vif	Poids abattu
1997	-	-	-	5	1 297	778
1998	5	230	99	8	2 245	1 346
1999	5	230	115	5	1 357	814
<b>1er trimestre 2000</b>						
<b>BELGIQUE</b>	<b>2</b>	<b>75</b>	<b>38</b>	<b>1</b>	<b>272</b>	<b>163</b>
Rég. de Bruxelles-Capitale	-	-	-	-	-	-
Région flamande	-	-	-	-	-	-
Province d'Anvers	-	-	-	-	-	-
Province de Limbourg	-	-	-	-	-	-
Province de Flandre orientale	-	-	-	-	-	-
Province de Brabant Flamand	-	-	-	-	-	-
Province de Flandre occidentale	-	-	-	-	-	-
Région wallonne	2	75	38	1	272	163
Province de Brabant wallon	-	-	-	-	-	-
Province de Hainaut	2	75	38	1	272	163
Province de Liège	-	-	-	-	-	-
Province de Luxembourg	-	-	-	-	-	-
Province de Namur	-	-	-	-	-	-
<b>2ème trimestre 2000</b>						
<b>BELGIQUE</b>	-	-	-	-	-	-
Rég. de Bruxelles-Capitale	-	-	-	-	-	-
Région flamande	-	-	-	-	-	-
Province d'Anvers	-	-	-	-	-	-
Province de Limbourg	-	-	-	-	-	-
Province de Flandre orientale	-	-	-	-	-	-
Province de Brabant Flamand	-	-	-	-	-	-
Province de Flandre occidentale	-	-	-	-	-	-
Région wallonne	-	-	-	-	-	-
Province de Brabant wallon	-	-	-	-	-	-
Province de Hainaut	-	-	-	-	-	-
Province de Liège	-	-	-	-	-	-
Province de Luxembourg	-	-	-	-	-	-
Province de Namur	-	-	-	-	-	-
<b>3ème trimestre 2000</b>						
<b>BELGIQUE</b>	-	-	-	-	-	-
Rég. de Bruxelles-Capitale	-	-	-	-	-	-
Région flamande	-	-	-	-	-	-
Province d'Anvers	-	-	-	-	-	-
Province de Limbourg	-	-	-	-	-	-
Province de Flandre orientale	-	-	-	-	-	-
Province de Brabant Flamand	-	-	-	-	-	-
Province de Flandre occidentale	-	-	-	-	-	-
Région wallonne	-	-	-	-	-	-
Province de Brabant wallon	-	-	-	-	-	-
Province de Hainaut	-	-	-	-	-	-
Province de Liège	-	-	-	-	-	-
Province de Luxembourg	-	-	-	-	-	-
Province de Namur	-	-	-	-	-	-
<b>4ème trimestre 2000</b>						
<b>BELGIQUE</b>	-	-	-	<b>2</b>	<b>492</b>	<b>296</b>
Rég. de Bruxelles-Capitale	-	-	-	-	-	-
Région flamande	-	-	-	1	246	148
Province d'Anvers	-	-	-	1	246	148
Province de Limbourg	-	-	-	-	-	-
Province de Flandre orientale	-	-	-	-	-	-
Province de Brabant Flamand	-	-	-	-	-	-
Province de Flandre occidentale	-	-	-	-	-	-
Région wallonne	-	-	-	1	246	148
Province de Brabant wallon	-	-	-	-	-	-
Province de Hainaut	-	-	-	-	-	-
Province de Liège	-	-	-	1	246	148
Province de Luxembourg	-	-	-	-	-	-
Province de Namur	-	-	-	-	-	-
<b>L' année 2000</b>						
<b>BELGIQUE</b>	<b>2</b>	<b>75</b>	<b>38</b>	<b>3</b>	<b>764</b>	<b>459</b>
Rég. de Bruxelles-Capitale	-	-	-	-	-	-
Région flamande	-	-	-	1	246	148
Province d'Anvers	-	-	-	1	246	148
Province de Limbourg	-	-	-	-	-	-
Province de Flandre orientale	-	-	-	-	-	-
Province de Brabant Flamand	-	-	-	-	-	-
Province de Flandre occidentale	-	-	-	-	-	-
Région wallonne	2	75	38	2	518	311
Province de Brabant wallon	-	-	-	-	-	-
Province de Hainaut	2	75	38	1	272	163
Province de Liège	-	-	-	1	246	148
Province de Luxembourg	-	-	-	-	-	-
Province de Namur	-	-	-	-	-	-

## III.- ANIMAUX ABATTUS - SOUMIS A L'EXPERTISE ET DECLARES PROPRES A LA CONSOMMATION

## 4. ABATTAGES DANS LES TUERIES PARTICULIERES (suite) NOMBRE ET POIDS (en kg) DES ANIMAUX ABATTUS

PERIODES ET PROVINCES	Autres chevaux			Ensemble de tous les animaux		
	Nombre	Poids vif	Poids abattu	Nombre	Poids vif	Poids abattu
1997	7	3 462	2 078	12 858	3 337 446	2 235 153
1998	6	2 931	1 758	11 489	2 940 704	1 972 771
1999	8	4 071	2 441	10 277	2 648 802	1 790 290
<b>1er trimestre 2000</b>						
<b>BELGIQUE</b>	<b>1</b>	<b>497</b>	<b>298</b>	<b>2 331</b>	<b>654 403</b>	<b>430 664</b>
Rég. de Bruxelles-Capitale	-	-	-	-	-	-
Région flamande	1	497	298	1 176	353 439	234 378
Province d'Anvers	-	-	-	2	1 335	814
Province de Limbourg	-	-	-	41	19 233	12 364
Province de Flandre orientale	-	-	-	508	116 598	79 237
Province de Brabant Flamand	1	497	298	157	56 168	36 555
Province de Flandre occidentale	-	-	-	468	160 105	105 408
Région wallonne	-	-	-	1 155	300 964	196 286
Province de Brabant wallon	-	-	-	25	7 690	4 829
Province de Hainaut	-	-	-	970	231 048	151 222
Province de Liège	-	-	-	-	-	-
Province de Luxembourg	-	-	-	128	42 637	28 091
Province de Namur	-	-	-	32	19 589	12 144
<b>2ème trimestre 2000</b>						
<b>BELGIQUE</b>	<b>2</b>	<b>966</b>	<b>580</b>	<b>1 845</b>	<b>456 506</b>	<b>310 883</b>
Rég. de Bruxelles-Capitale	-	-	-	-	-	-
Région flamande	1	483	290	845	247 723	165 245
Province d'Anvers	-	-	-	38	18 594	11 740
Province de Limbourg	-	-	-	31	14 011	9 039
Province de Flandre orientale	1	483	290	337	72 506	50 048
Province de Brabant Flamand	-	-	-	51	19 603	12 618
Province de Flandre occidentale	-	-	-	388	123 009	81 800
Région wallonne	1	483	290	1 000	208 783	145 638
Province de Brabant wallon	-	-	-	10	4 866	3 124
Province de Hainaut	1	483	290	437	99 901	68 167
Province de Liège	-	-	-	359	49 076	37 618
Province de Luxembourg	-	-	-	146	44 952	29 722
Province de Namur	-	-	-	48	9 988	7 007
<b>3ème trimestre 2000</b>						
<b>BELGIQUE</b>	<b>4</b>	<b>2 024</b>	<b>1 214</b>	<b>1 561</b>	<b>331 907</b>	<b>231 025</b>
Rég. de Bruxelles-Capitale	-	-	-	-	-	-
Région flamande	4	2 024	1 214	752	178 815	122 303
Province d'Anvers	-	-	-	19	6 756	4 427
Province de Limbourg	-	-	-	17	5 827	3 823
Province de Flandre orientale	1	512	307	296	53 397	37 926
Province de Brabant Flamand	-	-	-	52	11 422	7 984
Province de Flandre occidentale	3	1 512	907	368	101 413	68 143
Région wallonne	-	-	-	809	153 092	108 722
Province de Brabant wallon	-	-	-	7	1 419	1 021
Province de Hainaut	-	-	-	299	57 384	40 162
Province de Liège	-	-	-	252	35 359	26 994
Province de Luxembourg	-	-	-	169	42 583	28 862
Province de Namur	-	-	-	82	16 347	11 683
<b>4ème trimestre 2000</b>						
<b>BELGIQUE</b>	<b>18</b>	<b>8 598</b>	<b>5 158</b>	<b>2 143</b>	<b>642 579</b>	<b>422 376</b>
Rég. de Bruxelles-Capitale	-	-	-	-	-	-
Région flamande	18	8 598	5 158	1 374	447 192	290 004
Province d'Anvers	-	-	-	76	21 336	14 247
Province de Limbourg	-	-	-	52	25 956	16 652
Province de Flandre orientale	15	7 160	4 296	616	183 618	118 874
Province de Brabant Flamand	2	959	575	94	37 484	23 854
Province de Flandre occidentale	1	479	287	536	178 798	116 377
Région wallonne	-	-	-	769	195 387	132 372
Province de Brabant wallon	-	-	-	17	11 060	6 982
Province de Hainaut	-	-	-	349	101 942	67 400
Province de Liège	-	-	-	349	53 787	40 015
Province de Luxembourg	-	-	-	33	20 916	12 978
Province de Namur	-	-	-	21	7 682	4 997
<b>L'année 2000</b>						
<b>BELGIQUE</b>	<b>25</b>	<b>12 085</b>	<b>7 250</b>	<b>7 880</b>	<b>2 085 395</b>	<b>1 394 948</b>
Rég. de Bruxelles-Capitale	-	-	-	-	-	-
Région flamande	24	11 602	6 960	4 147	1 227 169	811 930
Province d'Anvers	-	-	-	135	48 021	31 228
Province de Limbourg	-	-	-	141	65 027	41 878
Province de Flandre orientale	17	8 155	4 893	1 757	426 119	286 085
Province de Brabant Flamand	3	1 456	873	354	124 677	81 011
Province de Flandre occidentale	4	1 991	1 194	1 760	563 325	371 728
Région wallonne	1	483	290	3 733	858 226	583 018
Province de Brabant wallon	-	-	-	59	25 035	15 956
Province de Hainaut	1	483	290	2 055	490 275	326 951
Province de Liège	-	-	-	960	138 222	104 627
Province de Luxembourg	-	-	-	476	151 088	99 653
Province de Namur	-	-	-	183	53 606	35 831

## III.- ANIMAUX ABATTUS - SOUMIS A L'EXPERTISE ET DECLARES PROPRES A LA CONSOMMATION

## 5. ABATTAGES DE NECESSITE - NOMBRE ET POIDS (en kg) DES ANIMAUX ABATTUS

PERIODES ET PROVINCES	Boeufs			Taureaux		
	Nombre	Poids vif	Poids abattu	Nombre	Poids vif	Poids abattu
1997	111	66 599	41 292	1 095	718 777	452 834
1998	83	51 016	31 628	737	499 918	314 941
1999	38	24 126	14 958	451	311 792	199 547
<b>1er trimestre 2000</b>						
<b>BELGIQUE</b>	<b>2</b>	<b>1 291</b>	<b>801</b>	<b>128</b>	<b>90 063</b>	<b>57 638</b>
Rég. de Bruxelles-Capitale	-	-	-	-	-	-
Région flamande	-	-	-	<b>88</b>	<b>61 866</b>	<b>39 593</b>
Province d'Anvers	-	-	-	2	1 404	899
Province de Limbourg	-	-	-	6	4 275	2 735
Province de Flandre orientale	-	-	-	27	18 931	12 115
Province de Brabant Flamand	-	-	-	-	-	-
Province de Flandre occidentale	-	-	-	53	37 256	23 844
Région wallonne	<b>2</b>	<b>1 291</b>	<b>801</b>	<b>40</b>	<b>28 197</b>	<b>18 045</b>
Province de Brabant wallon	-	-	-	-	-	-
Province de Hainaut	2	1 291	801	21	14 765	9 449
Province de Liège	-	-	-	9	6 343	4 060
Province de Luxembourg	-	-	-	2	1 423	910
Province de Namur	-	-	-	8	5 666	3 626
<b>2ème trimestre 2000</b>						
<b>BELGIQUE</b>	<b>4</b>	<b>2 964</b>	<b>1 838</b>	<b>168</b>	<b>115 004</b>	<b>73 610</b>
Rég. de Bruxelles-Capitale	-	-	-	3	2 034	1 302
Région flamande	-	-	-	<b>111</b>	<b>75 995</b>	<b>48 641</b>
Province d'Anvers	-	-	-	1	689	441
Province de Limbourg	-	-	-	6	4 090	2 618
Province de Flandre orientale	-	-	-	22	15 048	9 632
Province de Brabant Flamand	-	-	-	-	-	-
Province de Flandre occidentale	-	-	-	82	56 168	35 950
Région wallonne	<b>4</b>	<b>2 964</b>	<b>1 838</b>	<b>54</b>	<b>36 975</b>	<b>23 667</b>
Province de Brabant wallon	-	-	-	-	-	-
Province de Hainaut	4	2 964	1 838	38	26 039	16 667
Province de Liège	-	-	-	8	5 468	3 500
Province de Luxembourg	-	-	-	3	2 056	1 316
Province de Namur	-	-	-	5	3 412	2 184
<b>3ème trimestre 2000</b>						
<b>BELGIQUE</b>	<b>6</b>	<b>4 343</b>	<b>2 693</b>	<b>125</b>	<b>85 279</b>	<b>54 589</b>
Rég. de Bruxelles-Capitale	-	-	-	1	717	459
Région flamande	-	-	-	<b>83</b>	<b>56 559</b>	<b>36 201</b>
Province d'Anvers	-	-	-	4	2 708	1 733
Province de Limbourg	-	-	-	-	-	-
Province de Flandre orientale	-	-	-	18	12 274	7 856
Province de Brabant Flamand	-	-	-	-	-	-
Province de Flandre occidentale	-	-	-	61	41 577	26 612
Région wallonne	<b>6</b>	<b>4 343</b>	<b>2 693</b>	<b>41</b>	<b>28 003</b>	<b>17 923</b>
Province de Brabant wallon	-	-	-	-	-	-
Province de Hainaut	6	4 343	2 693	21	14 293	9 148
Province de Liège	-	-	-	10	6 902	4 417
Province de Luxembourg	-	-	-	6	4 074	2 608
Province de Namur	-	-	-	4	2 734	1 750
<b>4ème trimestre 2000</b>						
<b>BELGIQUE</b>	<b>5</b>	<b>3 451</b>	<b>2 139</b>	<b>84</b>	<b>55 620</b>	<b>35 594</b>
Rég. de Bruxelles-Capitale	-	-	-	-	-	-
Région flamande	-	-	-	<b>55</b>	<b>36 528</b>	<b>23 376</b>
Province d'Anvers	-	-	-	-	-	-
Province de Limbourg	-	-	-	8	5 262	3 368
Province de Flandre orientale	-	-	-	15	9 828	6 289
Province de Brabant Flamand	-	-	-	-	-	-
Province de Flandre occidentale	-	-	-	32	21 438	13 719
Région wallonne	<b>5</b>	<b>3 451</b>	<b>2 139</b>	<b>29</b>	<b>19 092</b>	<b>12 218</b>
Province de Brabant wallon	-	-	-	-	-	-
Province de Hainaut	5	3 451	2 139	14	9 182	5 875
Province de Liège	-	-	-	7	4 648	2 976
Province de Luxembourg	-	-	-	2	1 298	830
Province de Namur	-	-	-	6	3 964	2 537
<b>L'année 2000</b>						
<b>BELGIQUE</b>	<b>17</b>	<b>12 049</b>	<b>7 471</b>	<b>505</b>	<b>345 966</b>	<b>221 425</b>
Rég. de Bruxelles-Capitale	-	-	-	4	2 751	1 761
Région flamande	-	-	-	<b>337</b>	<b>230 948</b>	<b>147 811</b>
Province d'Anvers	-	-	-	7	4 801	3 073
Province de Limbourg	-	-	-	20	13 627	8 721
Province de Flandre orientale	-	-	-	82	56 081	35 892
Province de Brabant Flamand	-	-	-	-	-	-
Province de Flandre occidentale	-	-	-	228	156 439	100 125
Région wallonne	<b>17</b>	<b>12 049</b>	<b>7 471</b>	<b>164</b>	<b>112 267</b>	<b>71 853</b>
Province de Brabant wallon	-	-	-	-	-	-
Province de Hainaut	17	12 049	7 471	94	64 279	41 139
Province de Liège	-	-	-	34	23 361	14 953
Province de Luxembourg	-	-	-	13	8 851	5 664
Province de Namur	-	-	-	23	15 776	10 097

## III.- ANIMAUX ABATTUS - SOUMIS A L'EXPERTISE ET DECLARES PROPRES A LA CONSOMMATION

## 5. ABATTAGES DE NECESSITE (suite) - NOMBRE ET POIDS (en kg) DES ANIMAUX ABATTUS

PERIODES ET PROVINCES	Vaches			Génisses		
	Nombre	Poids vif	Poids abattu	Nombre	Poids vif	Poids abattu
1997	2 217	1 422 011	853 206	463	276 285	174 052
1998	1 384	907 364	544 415	312	194 246	122 381
1999	728	486 741	296 913	160	101 907	64 201
<b>1er trimestre 2000</b>						
<b>BELGIQUE</b>	<b>334</b>	<b>219 792</b>	<b>134 071</b>	<b>36</b>	<b>22 816</b>	<b>14 374</b>
Rég. de Bruxelles-Capitale	4	2 667	1 627	-	-	-
Région flamande	275	180 879	110 336	24	15 204	9 578
Province d'Anvers	46	30 375	18 529	-	-	-
Province de Limbourg	6	3 951	2 410	-	-	-
Province de Flandre orientale	46	30 333	18 504	3	1 899	1 196
Province de Brabant Flamand	-	-	-	-	-	-
Province de Flandre occidentale	177	116 220	70 893	21	13 305	8 382
Région wallonne	55	36 246	22 108	12	7 612	4 796
Province de Brabant wallon	-	-	-	-	-	-
Province de Hainaut	19	12 591	7 680	9	5 713	3 600
Province de Liège	14	9 228	5 629	1	645	406
Province de Luxembourg	4	2 568	1 566	-	-	-
Province de Namur	18	11 859	7 233	2	1 254	790
<b>2ème trimestre 2000</b>						
<b>BELGIQUE</b>	<b>271</b>	<b>185 873</b>	<b>113 392</b>	<b>53</b>	<b>33 993</b>	<b>21 417</b>
Rég. de Bruxelles-Capitale	6	4 098	2 500	-	-	-
Région flamande	236	161 940	98 789	36	23 084	14 543
Province d'Anvers	19	13 035	7 953	-	-	-
Province de Limbourg	7	4 773	2 913	3	1 916	1 207
Province de Flandre orientale	54	36 954	22 543	9	5 762	3 630
Province de Brabant Flamand	2	1 394	850	-	-	-
Province de Flandre occidentale	154	105 784	64 530	24	15 406	9 706
Région wallonne	29	19 835	12 103	17	10 909	6 874
Province de Brabant wallon	-	-	-	-	-	-
Province de Hainaut	15	10 255	6 258	14	8 872	5 590
Province de Liège	1	675	412	1	679	428
Province de Luxembourg	1	691	422	1	679	428
Province de Namur	12	8 214	5 011	1	679	428
<b>3ème trimestre 2000</b>						
<b>BELGIQUE</b>	<b>184</b>	<b>122 047</b>	<b>74 452</b>	<b>31</b>	<b>18 977</b>	<b>11 957</b>
Rég. de Bruxelles-Capitale	2	1 281	782	-	-	-
Région flamande	163	107 987	65 875	21	12 861	8 103
Province d'Anvers	26	17 233	10 513	-	-	-
Province de Limbourg	8	5 323	3 247	1	621	391
Province de Flandre orientale	26	17 055	10 404	2	1 229	774
Province de Brabant Flamand	-	-	-	-	-	-
Province de Flandre occidentale	103	68 376	41 711	18	11 011	6 938
Région wallonne	19	12 779	7 795	10	6 116	3 854
Province de Brabant wallon	-	-	-	-	-	-
Province de Hainaut	7	4 801	2 928	9	5 508	3 471
Province de Liège	3	2 040	1 245	-	-	-
Province de Luxembourg	2	1 353	825	-	-	-
Province de Namur	7	4 585	2 797	1	608	383
<b>4ème trimestre 2000</b>						
<b>BELGIQUE</b>	<b>183</b>	<b>113 339</b>	<b>69 136</b>	<b>20</b>	<b>11 948</b>	<b>7 529</b>
Rég. de Bruxelles-Capitale	3	1 905	1 162	-	-	-
Région flamande	140	86 698	52 885	11	6 594	4 156
Province d'Anvers	33	20 570	12 548	1	604	381
Province de Limbourg	13	7 923	4 833	1	604	381
Province de Flandre orientale	33	20 436	12 465	3	1 787	1 126
Province de Brabant Flamand	-	-	-	-	-	-
Province de Flandre occidentale	61	37 769	23 039	6	3 599	2 268
Région wallonne	40	24 736	15 089	9	5 354	3 373
Province de Brabant wallon	-	-	-	-	-	-
Province de Hainaut	12	7 369	4 495	7	4 160	2 621
Province de Liège	10	6 322	3 856	1	597	376
Province de Luxembourg	5	3 037	1 853	1	597	376
Province de Namur	13	8 008	4 885	-	-	-
<b>L' année 2000</b>						
<b>BELGIQUE</b>	<b>972</b>	<b>641 051</b>	<b>391 051</b>	<b>140</b>	<b>87 734</b>	<b>55 277</b>
Rég. de Bruxelles-Capitale	15	9 951	6 071	-	-	-
Région flamande	814	537 504	327 885	92	57 743	36 380
Province d'Anvers	124	81 213	49 543	1	604	381
Province de Limbourg	34	21 970	13 403	5	3 141	1 979
Province de Flandre orientale	159	104 778	63 916	17	10 677	6 726
Province de Brabant Flamand	2	1 394	850	-	-	-
Province de Flandre occidentale	495	328 149	200 173	69	43 321	27 294
Région wallonne	143	93 596	57 095	48	29 991	18 897
Province de Brabant wallon	-	-	-	-	-	-
Province de Hainaut	53	35 016	21 361	39	24 253	15 282
Province de Liège	28	18 265	11 142	3	1 921	1 210
Province de Luxembourg	12	7 649	4 666	2	1 276	804
Province de Namur	50	32 666	19 926	4	2 541	1 601



**III.- ANIMAUX ABATTUS - SOUMIS A L'EXPERTISE ET DECLARES PROPRES A LA CONSOMMATION**  
**5. ABATTAGES DE NECESSITE (suite) - NOMBRE ET POIDS (en kg) DES ANIMAUX ABATTUS**

PERIODES ET PROVINCES	Veaux			Ensemble des bovidés		
	Nombre	Poids vif	Poids abattu	Nombre	Poids vif	Poids abattu
1997	848	206 593	128 088	4 734	2 690 265	1 649 472
1998	313	75 282	46 665	2 829	1 727 826	1 060 030
1999	399	104 411	64 729	1 776	1 028 977	640 348
<b>1er trimestre 2000</b>						
<b>BELGIQUE</b>	<b>54</b>	<b>13 824</b>	<b>8 571</b>	<b>554</b>	<b>347 786</b>	<b>215 455</b>
Rég. de Bruxelles-Capitale	-	-	-	4	2 667	1 627
Région flamande	49	12 544	7 776	436	270 493	167 283
Province d'Anvers	39	9 984	6 190	87	41 763	25 618
Province de Limbourg	2	512	317	14	8 738	5 462
Province de Flandre orientale	3	768	476	79	51 931	32 291
Province de Brabant Flamand	-	-	-	-	-	-
Province de Flandre occidentale	5	1 280	793	256	168 061	103 912
Région wallonne	5	1 280	795	114	74 626	46 545
Province de Brabant wallon	-	-	-	-	-	-
Province de Hainaut	2	512	318	53	34 872	21 848
Province de Liège	-	-	-	24	16 216	10 095
Province de Luxembourg	1	256	159	7	4 247	2 635
Province de Namur	2	512	318	30	19 291	11 967
<b>2ème trimestre 2000</b>						
<b>BELGIQUE</b>	<b>126</b>	<b>32 470</b>	<b>20 132</b>	<b>622</b>	<b>370 304</b>	<b>230 389</b>
Rég. de Bruxelles-Capitale	-	-	-	9	6 132	3 802
Région flamande	111	28 607	17 736	494	289 626	179 709
Province d'Anvers	78	20 097	12 460	98	33 821	20 854
Province de Limbourg	14	3 611	2 239	30	14 390	8 977
Province de Flandre orientale	6	1 547	959	91	59 311	36 764
Province de Brabant Flamand	-	-	-	2	1 394	850
Province de Flandre occidentale	13	3 352	2 078	273	180 710	112 264
Région wallonne	15	3 863	2 396	119	74 546	46 878
Province de Brabant wallon	-	-	-	-	-	-
Province de Hainaut	8	2 061	1 278	79	50 191	31 631
Province de Liège	-	-	-	10	6 822	4 340
Province de Luxembourg	5	1 288	799	10	4 714	2 965
Province de Namur	2	514	319	20	12 819	7 942
<b>3ème trimestre 2000</b>						
<b>BELGIQUE</b>	<b>113</b>	<b>29 291</b>	<b>18 156</b>	<b>459</b>	<b>259 937</b>	<b>161 841</b>
Rég. de Bruxelles-Capitale	-	-	-	3	1 998	1 241
Région flamande	96	24 872	15 418	363	202 279	125 597
Province d'Anvers	63	16 295	10 103	93	36 236	22 349
Province de Limbourg	11	2 882	1 787	20	8 826	5 425
Province de Flandre orientale	6	1 553	962	52	32 111	19 996
Province de Brabant Flamand	-	-	-	-	-	-
Province de Flandre occidentale	16	4 142	2 566	198	125 106	77 827
Région wallonne	17	4 419	2 738	93	55 660	35 003
Province de Brabant wallon	-	-	-	-	-	-
Province de Hainaut	14	3 645	2 259	57	32 590	20 499
Province de Liège	1	257	159	14	9 199	5 821
Province de Luxembourg	1	260	161	9	5 687	3 594
Province de Namur	1	257	159	13	8 184	5 089
<b>4ème trimestre 2000</b>						
<b>BELGIQUE</b>	<b>119</b>	<b>30 920</b>	<b>19 172</b>	<b>411</b>	<b>215 278</b>	<b>133 570</b>
Rég. de Bruxelles-Capitale	-	-	-	3	1 905	1 162
Région flamande	111	28 844	17 884	317	158 664	98 301
Province d'Anvers	59	15 275	9 470	93	36 449	22 399
Province de Limbourg	33	8 629	5 350	55	22 418	13 932
Province de Flandre orientale	3	781	485	54	32 832	20 365
Province de Brabant Flamand	-	-	-	-	-	-
Province de Flandre occidentale	16	4 159	2 579	115	66 965	41 605
Région wallonne	8	2 076	1 288	91	54 709	34 107
Province de Brabant wallon	-	-	-	-	-	-
Province de Hainaut	1	267	166	39	24 429	15 296
Province de Liège	-	-	-	18	11 567	7 208
Province de Luxembourg	1	267	166	9	5 199	3 225
Province de Namur	6	1 542	956	25	13 514	8 378
<b>L'année 2000</b>						
<b>BELGIQUE</b>	<b>412</b>	<b>106 505</b>	<b>66 031</b>	<b>2 046</b>	<b>1 193 305</b>	<b>741 255</b>
Rég. de Bruxelles-Capitale	-	-	-	19	12 702	7 832
Région flamande	367	94 867	58 814	1 610	921 062	570 890
Province d'Anvers	239	61 651	38 223	371	148 269	91 220
Province de Limbourg	60	15 634	9 693	119	54 372	33 796
Province de Flandre orientale	18	4 649	2 862	276	176 185	109 416
Province de Brabant Flamand	-	-	-	2	1 394	850
Province de Flandre occidentale	50	12 933	8 016	842	540 842	335 808
Région wallonne	45	11 638	7 217	417	259 541	162 533
Province de Brabant wallon	-	-	-	-	-	-
Province de Hainaut	25	6 485	4 021	228	142 082	89 274
Province de Liège	1	257	159	66	43 804	27 464
Province de Luxembourg	8	2 071	1 285	35	19 847	12 419
Province de Namur	11	2 825	1 752	88	53 808	33 376

## III.- ANIMAUX ABATTUS - SOUMIS A L'EXPERTISE ET DECLARES PROPRES A LA CONSOMMATION

## 5. ABATTAGES DE NECESSITE (suite) - NOMBRE ET POIDS (en kg) DES ANIMAUX ABATTUS

PERIODES ET PROVINCES	Porcs			Moutons et agneaux		
	Nombre	Poids vif	Poids abattu	Nombre	Poids vif	Poids abattu
1997	1 282	148 175	118 539	2	88	40
1998	87	10 131	8 104	-	-	-
1999	73	8 689	6 951	2	88	44
<b>1er trimestre 2000</b>						
<b>BELGIQUE</b>	<b>110</b>	<b>12 760</b>	<b>10 208</b>	-	-	-
Rég. de Bruxelles-Capitale	-	-	-	-	-	-
Région flamande	110	12 760	10 208	-	-	-
Province d'Anvers	-	-	-	-	-	-
Province de Limbourg	-	-	-	-	-	-
Province de Flandre orientale	-	-	-	-	-	-
Province de Brabant Flamand	-	-	-	-	-	-
Province de Flandre occidentale	110	12 760	10 208	-	-	-
Région wallonne	-	-	-	-	-	-
Province de Brabant wallon	-	-	-	-	-	-
Province de Hainaut	-	-	-	-	-	-
Province de Liège	-	-	-	-	-	-
Province de Luxembourg	-	-	-	-	-	-
Province de Namur	-	-	-	-	-	-
<b>2ème trimestre 2000</b>						
<b>BELGIQUE</b>	-	-	-	<b>2</b>	<b>88</b>	<b>44</b>
Rég. de Bruxelles-Capitale	-	-	-	-	-	-
Région flamande	-	-	-	2	88	44
Province d'Anvers	-	-	-	-	-	-
Province de Limbourg	-	-	-	-	-	-
Province de Flandre orientale	-	-	-	2	88	44
Province de Brabant Flamand	-	-	-	-	-	-
Province de Flandre occidentale	-	-	-	-	-	-
Région wallonne	-	-	-	-	-	-
Province de Brabant wallon	-	-	-	-	-	-
Province de Hainaut	-	-	-	-	-	-
Province de Liège	-	-	-	-	-	-
Province de Luxembourg	-	-	-	-	-	-
Province de Namur	-	-	-	-	-	-
<b>3ème trimestre 2000</b>						
<b>BELGIQUE</b>	<b>138</b>	<b>16 422</b>	<b>13 138</b>	-	-	-
Rég. de Bruxelles-Capitale	-	-	-	-	-	-
Région flamande	138	16 422	13 138	-	-	-
Province d'Anvers	-	-	-	-	-	-
Province de Limbourg	-	-	-	-	-	-
Province de Flandre orientale	-	-	-	-	-	-
Province de Brabant Flamand	-	-	-	-	-	-
Province de Flandre occidentale	138	16 422	13 138	-	-	-
Région wallonne	-	-	-	-	-	-
Province de Brabant wallon	-	-	-	-	-	-
Province de Hainaut	-	-	-	-	-	-
Province de Liège	-	-	-	-	-	-
Province de Luxembourg	-	-	-	-	-	-
Province de Namur	-	-	-	-	-	-
<b>4ème trimestre 2000</b>						
<b>BELGIQUE</b>	-	-	-	<b>3</b>	<b>120</b>	<b>60</b>
Rég. de Bruxelles-Capitale	-	-	-	-	-	-
Région flamande	-	-	-	-	-	-
Province d'Anvers	-	-	-	-	-	-
Province de Limbourg	-	-	-	-	-	-
Province de Flandre orientale	-	-	-	-	-	-
Province de Brabant Flamand	-	-	-	-	-	-
Province de Flandre occidentale	-	-	-	-	-	-
Région wallonne	-	-	-	3	120	60
Province de Brabant wallon	-	-	-	-	-	-
Province de Hainaut	-	-	-	3	120	60
Province de Liège	-	-	-	-	-	-
Province de Luxembourg	-	-	-	-	-	-
Province de Namur	-	-	-	-	-	-
<b>L'année 2000</b>						
<b>BELGIQUE</b>	<b>248</b>	<b>29 182</b>	<b>23 346</b>	<b>5</b>	<b>208</b>	<b>104</b>
Rég. de Bruxelles-Capitale	-	-	-	-	-	-
Région flamande	248	29 182	23 346	2	88	44
Province d'Anvers	-	-	-	-	-	-
Province de Limbourg	-	-	-	-	-	-
Province de Flandre orientale	-	-	-	2	88	44
Province de Brabant Flamand	-	-	-	-	-	-
Province de Flandre occidentale	248	29 182	23 346	-	-	-
Région wallonne	-	-	-	3	120	60
Province de Brabant wallon	-	-	-	-	-	-
Province de Hainaut	-	-	-	3	120	60
Province de Liège	-	-	-	-	-	-
Province de Luxembourg	-	-	-	-	-	-
Province de Namur	-	-	-	-	-	-

## III.- ANIMAUX ABATTUS - SOUMIS A L'EXPERTISE ET DECLARES PROPRES A LA CONSOMMATION

## 5. ABATTAGES DE NECESSITE (suite) - NOMBRE ET POIDS (en kg) DES ANIMAUX ABATTUS

PERIODES ET PROVINCES	Chèvres et chevreaux			Poulains		
	Nombre	Poids vif	Poids abattu	Nombre	Poids vif	Poids abattu
1997	-	-	-	4	1 156	693
1998	1	52	22	14	4 019	2 412
1999	-	-	-	1	262	157
<b>1er trimestre 2000</b>						
<b>BELGIQUE</b>	-	-	-	-	-	-
<b>Rég. de Bruxelles-Capitale</b>	-	-	-	-	-	-
<b>Région flamande</b>	-	-	-	-	-	-
Province d'Anvers	-	-	-	-	-	-
Province de Limbourg	-	-	-	-	-	-
Province de Flandre orientale	-	-	-	-	-	-
Province de Brabant Flamand	-	-	-	-	-	-
Province de Flandre occidentale	-	-	-	-	-	-
<b>Région wallonne</b>	-	-	-	-	-	-
Province de Brabant wallon	-	-	-	-	-	-
Province de Hainaut	-	-	-	-	-	-
Province de Liège	-	-	-	-	-	-
Province de Luxembourg	-	-	-	-	-	-
Province de Namur	-	-	-	-	-	-
<b>2ème trimestre 2000</b>						
<b>BELGIQUE</b>	-	-	-	-	-	-
<b>Rég. de Bruxelles-Capitale</b>	-	-	-	-	-	-
<b>Région flamande</b>	-	-	-	-	-	-
Province d'Anvers	-	-	-	-	-	-
Province de Limbourg	-	-	-	-	-	-
Province de Flandre orientale	-	-	-	-	-	-
Province de Brabant Flamand	-	-	-	-	-	-
Province de Flandre occidentale	-	-	-	-	-	-
<b>Région wallonne</b>	-	-	-	-	-	-
Province de Brabant wallon	-	-	-	-	-	-
Province de Hainaut	-	-	-	-	-	-
Province de Liège	-	-	-	-	-	-
Province de Luxembourg	-	-	-	-	-	-
Province de Namur	-	-	-	-	-	-
<b>3ème trimestre 2000</b>						
<b>BELGIQUE</b>	-	-	-	-	-	-
<b>Rég. de Bruxelles-Capitale</b>	-	-	-	-	-	-
<b>Région flamande</b>	-	-	-	-	-	-
Province d'Anvers	-	-	-	-	-	-
Province de Limbourg	-	-	-	-	-	-
Province de Flandre orientale	-	-	-	-	-	-
Province de Brabant Flamand	-	-	-	-	-	-
Province de Flandre occidentale	-	-	-	-	-	-
<b>Région wallonne</b>	-	-	-	-	-	-
Province de Brabant wallon	-	-	-	-	-	-
Province de Hainaut	-	-	-	-	-	-
Province de Liège	-	-	-	-	-	-
Province de Luxembourg	-	-	-	-	-	-
Province de Namur	-	-	-	-	-	-
<b>4ème trimestre 2000</b>						
<b>BELGIQUE</b>	-	-	-	-	-	-
<b>Rég. de Bruxelles-Capitale</b>	-	-	-	-	-	-
<b>Région flamande</b>	-	-	-	-	-	-
Province d'Anvers	-	-	-	-	-	-
Province de Limbourg	-	-	-	-	-	-
Province de Flandre orientale	-	-	-	-	-	-
Province de Brabant Flamand	-	-	-	-	-	-
Province de Flandre occidentale	-	-	-	-	-	-
<b>Région wallonne</b>	-	-	-	-	-	-
Province de Brabant wallon	-	-	-	-	-	-
Province de Hainaut	-	-	-	-	-	-
Province de Liège	-	-	-	-	-	-
Province de Luxembourg	-	-	-	-	-	-
Province de Namur	-	-	-	-	-	-
<b>L' année 2000</b>						
<b>BELGIQUE</b>	-	-	-	-	-	-
<b>Rég. de Bruxelles-Capitale</b>	-	-	-	-	-	-
<b>Région flamande</b>	-	-	-	-	-	-
Province d'Anvers	-	-	-	-	-	-
Province de Limbourg	-	-	-	-	-	-
Province de Flandre orientale	-	-	-	-	-	-
Province de Brabant Flamand	-	-	-	-	-	-
Province de Flandre occidentale	-	-	-	-	-	-
<b>Région wallonne</b>	-	-	-	-	-	-
Province de Brabant wallon	-	-	-	-	-	-
Province de Hainaut	-	-	-	-	-	-
Province de Liège	-	-	-	-	-	-
Province de Luxembourg	-	-	-	-	-	-
Province de Namur	-	-	-	-	-	-

## III.- ANIMAUX ABATTUS - SOUMIS A L'EXPERTISE ET DECLARES PROPRES A LA CONSOMMATION

## 5. ABATTAGES DE NECESSITE (suite) - NOMBRE ET POIDS (en kg) DES ANIMAUX ABATTUS

PERIODES ET PROVINCES	Autres chevaux			Ensemble de tous les animaux		
	Nombre	Poids vif	Poids abattu	Nombre	Poids vif	Poids abattu
1997	153	75 252	45 152	6 175	2 914 936	1 813 896
1998	85	41 421	24 851	3 016	1 783 449	1 095 419
1999	47	23 835	14 302	1 899	1 061 851	661 802
<b>1er trimestre 2000</b>						
<b>BELGIQUE</b>	<b>6</b>	<b>2 988</b>	<b>1 792</b>	<b>670</b>	<b>363 534</b>	<b>227 455</b>
Rég. de Bruxelles-Capitale	-	-	-	4	2 667	1 627
Région flamande	6	2 988	1 792	552	286 241	179 283
Province d'Anvers	1	497	298	88	42 260	25 916
Province de Limbourg	-	-	-	14	8 738	5 462
Province de Flandre orientale	2	1 000	600	81	52 931	32 891
Province de Brabant Flamand	-	-	-	-	-	-
Province de Flandre occidentale	3	1 491	894	369	182 312	115 014
Région wallonne	-	-	-	114	74 626	46 545
Province de Brabant wallon	-	-	-	-	-	-
Province de Hainaut	-	-	-	53	34 872	21 848
Province de Liège	-	-	-	24	16 216	10 095
Province de Luxembourg	-	-	-	7	4 247	2 635
Province de Namur	-	-	-	30	19 291	11 967
<b>2ème trimestre 2000</b>						
<b>BELGIQUE</b>	<b>14</b>	<b>6 942</b>	<b>4 166</b>	<b>638</b>	<b>377 334</b>	<b>234 599</b>
Rég. de Bruxelles-Capitale	1	483	290	10	6 615	4 092
Région flamande	12	5 944	3 567	508	295 658	183 320
Province d'Anvers	3	1 510	906	101	35 331	21 760
Province de Limbourg	1	480	288	31	14 870	9 265
Province de Flandre orientale	1	515	309	94	59 914	37 117
Province de Brabant Flamand	-	-	-	2	1 394	850
Province de Flandre occidentale	7	3 439	2 064	280	184 149	114 328
Région wallonne	1	515	309	120	75 061	47 187
Province de Brabant wallon	-	-	-	-	-	-
Province de Hainaut	1	515	309	80	50 706	31 940
Province de Liège	-	-	-	10	8 822	4 340
Province de Luxembourg	-	-	-	10	4 714	2 965
Province de Namur	-	-	-	20	12 819	7 942
<b>3ème trimestre 2000</b>						
<b>BELGIQUE</b>	<b>14</b>	<b>7 099</b>	<b>4 259</b>	<b>611</b>	<b>283 458</b>	<b>179 238</b>
Rég. de Bruxelles-Capitale	1	515	309	4	2 513	1 550
Région flamande	12	6 084	3 650	513	224 785	142 385
Province d'Anvers	1	500	300	94	36 736	22 649
Province de Limbourg	-	-	-	20	8 826	5 425
Province de Flandre orientale	3	1 512	907	55	33 623	20 903
Province de Brabant Flamand	-	-	-	-	-	-
Province de Flandre occidentale	8	4 072	2 443	344	145 600	93 408
Région wallonne	1	500	300	94	56 160	35 303
Province de Brabant wallon	-	-	-	-	-	-
Province de Hainaut	1	500	300	58	33 090	20 799
Province de Liège	-	-	-	14	9 199	5 821
Province de Luxembourg	-	-	-	9	5 687	3 594
Province de Namur	-	-	-	13	8 184	5 089
<b>4ème trimestre 2000</b>						
<b>BELGIQUE</b>	<b>5</b>	<b>2 391</b>	<b>1 434</b>	<b>419</b>	<b>217 789</b>	<b>135 064</b>
Rég. de Bruxelles-Capitale	-	-	-	3	1 905	1 162
Région flamande	4	1 912	1 147	321	160 576	99 448
Province d'Anvers	1	479	287	94	36 928	22 686
Province de Limbourg	-	-	-	55	22 418	13 932
Province de Flandre orientale	1	475	285	55	33 307	20 650
Province de Brabant Flamand	-	-	-	-	-	-
Province de Flandre occidentale	2	958	575	117	67 923	42 180
Région wallonne	1	479	287	95	55 308	34 454
Province de Brabant wallon	-	-	-	-	-	-
Province de Hainaut	1	479	287	43	25 028	15 643
Province de Liège	-	-	-	18	11 567	7 208
Province de Luxembourg	-	-	-	9	5 199	3 225
Province de Namur	-	-	-	25	13 514	8 378
<b>L'année 2000</b>						
<b>BELGIQUE</b>	<b>39</b>	<b>19 420</b>	<b>11 651</b>	<b>2 338</b>	<b>1 242 115</b>	<b>776 356</b>
Rég. de Bruxelles-Capitale	2	998	599	21	13 700	8 431
Région flamande	34	16 928	10 156	1 894	967 260	604 436
Province d'Anvers	6	2 986	1 791	377	151 255	93 011
Province de Limbourg	1	480	288	120	54 852	34 084
Province de Flandre orientale	7	3 502	2 101	285	179 775	111 561
Province de Brabant Flamand	-	-	-	2	1 394	850
Province de Flandre occidentale	20	9 960	5 976	1 110	579 984	364 930
Région wallonne	3	1 494	896	423	261 155	163 489
Province de Brabant wallon	-	-	-	-	-	-
Province de Hainaut	3	1 494	896	234	143 696	90 230
Province de Liège	-	-	-	66	43 804	27 464
Province de Luxembourg	-	-	-	35	19 847	12 419
Province de Namur	-	-	-	88	53 808	33 376

## III.- ANIMAUX ABATTUS - SOUMIS A L'EXPERTISE ET DECLARES IMPROPRES A LA CONSOMMATION

## 6. SAISIES - NOMBRE ET POIDS (en kg) DES ANIMAUX ABATTUS

PERIODES ET PROVINCES	Boeufs			Taureaux		
	Nombre	Poids vif	Poids abattu	Nombre	Poids vif	Poids abattu
1997	83	50 019	31 015	762	500 332	315 206
1998	68	42 191	26 162	519	352 210	221 885
1999	29	18 469	11 450	406	279 914	179 153
<b>1er trimestre 2000</b>						
<b>BELGIQUE</b>	<b>2</b>	<b>1 357</b>	<b>841</b>	<b>100</b>	<b>70 200</b>	<b>44 926</b>
Rég. de Bruxelles-Capitale	-	-	-	1	689	441
Région flamande	-	-	-	36	25 114	16 073
Province d'Anvers	-	-	-	2	1 391	890
Province de Limbourg	-	-	-	1	702	449
Province de Flandre orientale	-	-	-	9	6 349	4 063
Province de Brabant Flamand	-	-	-	7	4 823	3 087
Province de Flandre occidentale	-	-	-	17	11 849	7 584
Région wallonne	2	1 357	841	63	44 397	28 412
Province de Brabant wallon	-	-	-	-	-	-
Province de Hainaut	2	1 357	841	12	8 436	5 398
Province de Liège	-	-	-	41	28 859	18 470
Province de Luxembourg	-	-	-	-	-	-
Province de Namur	-	-	-	10	7 102	4 544
<b>2ème trimestre 2000</b>						
<b>BELGIQUE</b>	<b>-</b>	<b>-</b>	<b>-</b>	<b>116</b>	<b>79 429</b>	<b>50 839</b>
Rég. de Bruxelles-Capitale	-	-	-	-	-	-
Région flamande	-	-	-	57	39 042	24 989
Province d'Anvers	-	-	-	2	1 378	882
Province de Limbourg	-	-	-	6	4 101	2 625
Province de Flandre orientale	-	-	-	24	16 426	10 513
Province de Brabant Flamand	-	-	-	-	-	-
Province de Flandre occidentale	-	-	-	25	17 137	10 969
Région wallonne	-	-	-	59	40 387	25 850
Province de Brabant wallon	-	-	-	-	-	-
Province de Hainaut	-	-	-	16	10 936	7 000
Province de Liège	-	-	-	35	23 950	15 329
Province de Luxembourg	-	-	-	-	-	-
Province de Namur	-	-	-	8	5 501	3 521
<b>3ème trimestre 2000</b>						
<b>BELGIQUE</b>	<b>3</b>	<b>2 180</b>	<b>1 352</b>	<b>80</b>	<b>54 794</b>	<b>35 068</b>
Rég. de Bruxelles-Capitale	-	-	-	2	1 394	892
Région flamande	1	723	448	25	17 185	10 999
Province d'Anvers	-	-	-	1	717	459
Province de Limbourg	-	-	-	1	663	424
Province de Flandre orientale	1	723	448	10	6 874	4 400
Province de Brabant Flamand	-	-	-	-	-	-
Province de Flandre occidentale	-	-	-	13	8 931	5 716
Région wallonne	2	1 457	904	53	36 215	23 177
Province de Brabant wallon	-	-	-	-	-	-
Province de Hainaut	1	740	459	6	4 046	2 589
Province de Liège	1	717	445	39	26 687	17 079
Province de Luxembourg	-	-	-	-	-	-
Province de Namur	-	-	-	8	5 482	3 509
<b>4ème trimestre 2000</b>						
<b>BELGIQUE</b>	<b>-</b>	<b>-</b>	<b>-</b>	<b>89</b>	<b>58 732</b>	<b>37 587</b>
Rég. de Bruxelles-Capitale	-	-	-	1	684	438
Région flamande	-	-	-	38	25 082	16 051
Province d'Anvers	-	-	-	1	646	413
Province de Limbourg	-	-	-	3	1 982	1 268
Province de Flandre orientale	-	-	-	9	5 972	3 821
Province de Brabant Flamand	-	-	-	-	-	-
Province de Flandre occidentale	-	-	-	25	16 482	10 549
Région wallonne	-	-	-	50	32 966	21 098
Province de Brabant wallon	-	-	-	-	-	-
Province de Hainaut	-	-	-	5	3 382	2 164
Province de Liège	-	-	-	38	24 936	15 959
Province de Luxembourg	-	-	-	-	-	-
Province de Namur	-	-	-	7	4 648	2 975
<b>L'année 2000</b>						
<b>BELGIQUE</b>	<b>5</b>	<b>3 537</b>	<b>2 193</b>	<b>385</b>	<b>263 155</b>	<b>168 420</b>
Rég. de Bruxelles-Capitale	-	-	-	4	2 767	1 771
Région flamande	1	723	448	156	106 423	68 112
Province d'Anvers	-	-	-	6	4 132	2 644
Province de Limbourg	-	-	-	11	7 448	4 766
Province de Flandre orientale	1	723	448	52	35 621	22 797
Province de Brabant Flamand	-	-	-	7	4 823	3 087
Province de Flandre occidentale	-	-	-	80	54 399	34 818
Région wallonne	4	2 814	1 745	225	153 965	98 537
Province de Brabant wallon	-	-	-	-	-	-
Province de Hainaut	3	2 097	1 300	39	26 800	17 151
Province de Liège	1	717	445	153	104 432	66 837
Province de Luxembourg	-	-	-	-	-	-
Province de Namur	-	-	-	33	22 733	14 549

## III.- ANIMAUX ABATTUS - SOUMIS A L'EXPERTISE ET DECLARES IMPROPRES A LA CONSOMMATION

## 6. SAISIES (suite) - NOMBRE ET POIDS (en kg) DES ANIMAUX ABATTUS

PERIODES ET PROVINCES	Vaches			Génisses		
	Nombre	Poids vif	Poids abattu	Nombre	Poids vif	Poids abattu
1997	2 466	1 582 573	949 550	289	172 577	108 715
1998	1 862	1 219 314	731 592	191	119 387	75 224
1999	1 330	891 610	543 891	148	93 566	58 950
<b>1er trimestre 2000</b>						
<b>BELGIQUE</b>	<b>458</b>	<b>301 269</b>	<b>183 772</b>	<b>27</b>	<b>17 147</b>	<b>10 802</b>
Rég. de Bruxelles-Capitale	7	4 644	2 833	-	-	-
Région flamande	276	181 407	110 656	12	7 652	4 821
Province d'Anvers	108	70 941	43 273	-	-	-
Province de Limbourg	6	3 927	2 395	-	-	-
Province de Flandre orientale	18	11 814	7 206	1	645	406
Province de Brabant Flamand	1	666	406	-	-	-
Province de Flandre occidentale	143	94 059	57 376	11	7 007	4 415
Région wallonne	175	115 218	70 283	15	9 495	5 981
Province de Brabant wallon	-	-	-	-	-	-
Province de Hainaut	11	7 242	4 418	5	3 123	1 967
Province de Liège	146	96 087	58 613	7	4 473	2 818
Province de Luxembourg	-	-	-	-	-	-
Province de Namur	18	11 889	7 252	3	1 899	1 196
<b>2ème trimestre 2000</b>						
<b>BELGIQUE</b>	<b>323</b>	<b>221 391</b>	<b>135 061</b>	<b>50</b>	<b>32 611</b>	<b>20 548</b>
Rég. de Bruxelles-Capitale	6	4 154	2 535	-	-	-
Région flamande	170	116 746	71 219	39	25 498	16 065
Province d'Anvers	58	39 768	24 260	-	-	-
Province de Limbourg	3	2 069	1 262	2	1 301	820
Province de Flandre orientale	41	28 109	17 147	2	1 301	820
Province de Brabant Flamand	-	-	-	-	-	-
Province de Flandre occidentale	68	46 800	28 550	35	22 896	14 425
Région wallonne	147	100 491	61 307	11	7 113	4 483
Province de Brabant wallon	-	-	-	-	-	-
Province de Hainaut	9	6 155	3 758	1	622	392
Province de Liège	127	86 759	52 925	9	5 812	3 663
Province de Luxembourg	2	1 350	824	-	-	-
Province de Namur	9	6 227	3 800	1	679	428
<b>3ème trimestre 2000</b>						
<b>BELGIQUE</b>	<b>233</b>	<b>154 427</b>	<b>94 207</b>	<b>48</b>	<b>29 290</b>	<b>18 453</b>
Rég. de Bruxelles-Capitale	13	8 826	5 384	-	-	-
Région flamande	129	84 724	51 685	39	23 761	14 969
Province d'Anvers	60	39 484	24 086	-	-	-
Province de Limbourg	5	3 249	1 982	-	-	-
Province de Flandre orientale	23	14 960	9 127	3	1 833	1 155
Province de Brabant Flamand	-	-	-	-	-	-
Province de Flandre occidentale	41	27 031	16 490	35	21 307	13 423
Région wallonne	91	60 877	37 138	9	5 529	3 484
Province de Brabant wallon	-	-	-	-	-	-
Province de Hainaut	11	7 325	4 469	-	-	-
Province de Liège	72	48 318	29 475	7	4 300	2 710
Province de Luxembourg	2	1 281	782	-	-	-
Province de Namur	6	3 953	2 412	2	1 229	774
<b>4ème trimestre 2000</b>						
<b>BELGIQUE</b>	<b>204</b>	<b>125 642</b>	<b>76 642</b>	<b>20</b>	<b>11 865</b>	<b>7 476</b>
Rég. de Bruxelles-Capitale	2	1 243	758	-	-	-
Région flamande	113	69 768	42 559	12	7 083	4 462
Province d'Anvers	57	35 260	21 509	-	-	-
Province de Limbourg	13	8 035	4 902	1	597	376
Province de Flandre orientale	14	8 696	5 304	2	1 201	757
Province de Brabant Flamand	-	-	-	-	-	-
Province de Flandre occidentale	29	17 777	10 844	9	5 285	3 329
Région wallonne	89	54 631	33 325	8	4 782	3 014
Province de Brabant wallon	-	-	-	-	-	-
Province de Hainaut	6	3 674	2 241	2	1 208	762
Province de Liège	67	41 103	25 074	4	2 391	1 507
Province de Luxembourg	2	1 242	757	-	-	-
Province de Namur	14	8 612	5 253	2	1 183	745
<b>L'année 2000</b>						
<b>BELGIQUE</b>	<b>1 218</b>	<b>802 729</b>	<b>489 682</b>	<b>145</b>	<b>90 913</b>	<b>57 279</b>
Rég. de Bruxelles-Capitale	28	18 867	11 510	-	-	-
Région flamande	688	452 645	276 119	102	63 994	40 317
Province d'Anvers	283	185 453	113 128	-	-	-
Province de Limbourg	27	17 280	10 541	3	1 898	1 196
Province de Flandre orientale	96	63 579	38 784	8	4 980	3 138
Province de Brabant Flamand	1	666	406	1	621	391
Province de Flandre occidentale	281	185 667	113 260	90	56 495	35 592
Région wallonne	502	331 217	202 053	43	26 919	16 962
Province de Brabant wallon	-	-	-	-	-	-
Province de Hainaut	37	24 396	14 886	8	4 953	3 121
Province de Liège	412	272 267	166 087	27	16 976	10 698
Province de Luxembourg	6	3 873	2 363	-	-	-
Province de Namur	47	30 681	18 717	8	4 990	3 143

## III.- ANIMAUX ABATTUS - SOUMIS A L'EXPERTISE ET DECLARES IMPROPRES A LA CONSOMMATION

## 6. SAISIES (suite) - NOMBRE ET POIDS (en kg) DES ANIMAUX ABATTUS

PERIODES ET PROVINCES	Veaux			Ensemble des bovidés		
	Nombre	Poids vif	Poids abattu	Nombre	Poids vif	Poids abattu
1997	1 273	309 684	192 011	4 873	2 615 185	1 596 497
1998	976	234 778	145 551	3 616	1 967 880	1 200 414
1999	638	166 222	103 039	2 551	1 449 781	896 483
<b>1er trimestre 2000</b>						
<b>BELGIQUE</b>	<b>171</b>	<b>43 776</b>	<b>27 141</b>	<b>758</b>	<b>433 749</b>	<b>267 482</b>
Rég. de Bruxelles-Capitale	-	-	-	8	5 333	3 274
Région flamande	148	37 888	23 490	472	252 061	155 040
Province d'Anvers	129	33 024	20 475	239	105 356	64 638
Province de Limbourg	10	2 560	1 587	17	7 189	4 431
Province de Flandre orientale	1	256	159	29	19 064	11 834
Province de Brabant Flamand	-	-	-	8	5 489	3 493
Province de Flandre occidentale	8	2 048	1 269	179	114 963	70 644
Région wallonne	23	5 888	3 651	278	176 355	109 168
Province de Brabant wallon	-	-	-	-	-	-
Province de Hainaut	5	1 280	794	35	21 438	13 418
Province de Liège	17	4 352	2 698	211	133 771	82 599
Province de Luxembourg	-	-	-	-	-	-
Province de Namur	1	256	159	32	21 146	13 151
<b>2ème trimestre 2000</b>						
<b>BELGIQUE</b>	<b>182</b>	<b>46 889</b>	<b>29 071</b>	<b>671</b>	<b>380 320</b>	<b>235 519</b>
Rég. de Bruxelles-Capitale	-	-	-	6	4 154	2 535
Région flamande	161	41 483	25 719	427	222 769	137 992
Province d'Anvers	134	34 528	21 407	194	75 674	46 549
Province de Limbourg	17	4 379	2 716	28	11 850	7 423
Province de Flandre orientale	1	258	160	68	46 094	28 640
Province de Brabant Flamand	1	258	160	1	258	160
Province de Flandre occidentale	8	2 060	1 276	136	88 893	55 220
Région wallonne	21	5 406	3 352	238	153 397	94 992
Province de Brabant wallon	-	-	-	-	-	-
Province de Hainaut	-	-	-	26	17 713	11 150
Province de Liège	17	4 375	2 713	188	120 896	74 630
Province de Luxembourg	-	-	-	2	1 350	824
Province de Namur	4	1 031	639	22	13 438	8 388
<b>3ème trimestre 2000</b>						
<b>BELGIQUE</b>	<b>206</b>	<b>53 404</b>	<b>33 107</b>	<b>570</b>	<b>294 095</b>	<b>182 187</b>
Rég. de Bruxelles-Capitale	2	520	322	17	10 740	6 598
Région flamande	185	47 953	29 730	379	174 346	107 831
Province d'Anvers	154	39 944	24 766	215	80 145	49 311
Province de Limbourg	23	5 935	3 680	29	9 847	6 086
Province de Flandre orientale	-	-	-	37	24 390	15 130
Province de Brabant Flamand	-	-	-	1	621	391
Province de Flandre occidentale	8	2 074	1 284	97	59 343	36 913
Région wallonne	19	4 931	3 055	174	109 009	67 758
Province de Brabant wallon	-	-	-	-	-	-
Province de Hainaut	1	257	159	19	12 368	7 676
Province de Liège	15	3 890	2 411	134	83 912	52 120
Province de Luxembourg	-	-	-	2	1 281	782
Province de Namur	3	784	485	19	11 448	7 180
<b>4ème trimestre 2000</b>						
<b>BELGIQUE</b>	<b>111</b>	<b>28 869</b>	<b>17 901</b>	<b>424</b>	<b>225 108</b>	<b>139 606</b>
Rég. de Bruxelles-Capitale	-	-	-	3	1 927	1 196
Région flamande	96	24 977	15 488	259	126 910	78 560
Province d'Anvers	75	19 528	12 107	133	55 434	34 029
Province de Limbourg	12	3 086	1 914	29	13 700	8 460
Province de Flandre orientale	1	256	159	26	16 125	10 041
Province de Brabant Flamand	-	-	-	-	-	-
Province de Flandre occidentale	8	2 107	1 308	71	41 651	26 030
Région wallonne	15	3 892	2 413	162	96 271	59 850
Province de Brabant wallon	-	-	-	-	-	-
Province de Hainaut	1	258	160	14	8 522	5 327
Province de Liège	10	2 584	1 602	119	71 014	44 142
Province de Luxembourg	1	258	160	3	1 500	917
Province de Namur	3	792	491	26	15 235	9 464
<b>L'année 2000</b>						
<b>BELGIQUE</b>	<b>670</b>	<b>172 938</b>	<b>107 220</b>	<b>2 423</b>	<b>1 333 272</b>	<b>824 794</b>
Rég. de Bruxelles-Capitale	2	520	322	34	22 154	13 603
Région flamande	590	152 301	94 427	1 537	776 086	479 423
Province d'Anvers	492	127 024	78 755	781	316 609	194 527
Province de Limbourg	62	15 960	9 897	103	42 586	26 400
Province de Flandre orientale	3	770	478	160	105 673	65 645
Province de Brabant Flamand	1	258	160	10	6 368	4 044
Province de Flandre occidentale	32	8 289	5 137	483	304 850	188 807
Région wallonne	78	20 117	12 471	852	535 032	331 768
Province de Brabant wallon	-	-	-	-	-	-
Province de Hainaut	7	1 795	1 113	94	60 041	37 571
Province de Liège	59	15 201	9 424	652	409 593	253 491
Province de Luxembourg	1	258	160	7	4 131	2 523
Province de Namur	11	2 863	1 774	99	61 267	38 183

## III.- ANIMAUX ABATTUS - SOUMIS A L'EXPERTISE ET DECLARES IMPROPRES A LA CONSOMMATION

## 6. SAISIES (suite) - NOMBRE ET POIDS (en kg) DES ANIMAUX ABATTUS

PERIODES ET PROVINCES	Porcs			Moutons et agneaux		
	Nombre	Poids vif	Poids abattu	Nombre	Poids vif	Poids abattu
1997	17 715	2 047 561	1 638 041	77	3 411	1 537
1998	22 810	2 664 216	2 131 375	112	4 877	2 197
1999	27 282	3 188 133	2 550 509	142	6 210	3 107
<b>1er trimestre 2000</b>						
<b>BELGIQUE</b>	<b>6 788</b>	<b>803 254</b>	<b>642 601</b>	<b>81</b>	<b>3 358</b>	<b>1 684</b>
Rég. de Bruxelles-Capitale	21	2 494	1 996	1	41	21
Région flamande	5 809	687 490	549 989	77	3 188	1 598
Province d'Anvers	1 485	175 516	140 412	74	3 063	1 534
Province de Limbourg	450	53 257	42 606	-	-	-
Province de Flandre orientale	1 273	150 675	120 539	1	41	21
Province de Brabant Flamand	18	2 133	1 707	1	41	21
Province de Flandre occidentale	2 583	305 909	244 725	1	43	22
Région wallonne	958	113 270	90 616	3	129	65
Province de Brabant wallon	-	-	-	-	-	-
Province de Hainaut	236	27 958	22 367	2	86	43
Province de Liège	721	85 196	68 156	1	43	22
Province de Luxembourg	-	-	-	-	-	-
Province de Namur	1	116	93	-	-	-
<b>2ème trimestre 2000</b>						
<b>BELGIQUE</b>	<b>7 047</b>	<b>820 417</b>	<b>656 329</b>	<b>17</b>	<b>722</b>	<b>361</b>
Rég. de Bruxelles-Capitale	16	1 856	1 484	-	-	-
Région flamande	5 990	697 145	557 712	15	634	317
Province d'Anvers	1 261	146 516	117 212	15	634	317
Province de Limbourg	481	55 928	44 742	-	-	-
Province de Flandre orientale	1 352	157 365	125 893	-	-	-
Province de Brabant Flamand	3	349	279	-	-	-
Province de Flandre occidentale	2 893	336 987	269 586	-	-	-
Région wallonne	1 041	121 416	97 133	2	88	44
Province de Brabant wallon	-	-	-	-	-	-
Province de Hainaut	284	32 878	26 302	2	88	44
Province de Liège	757	88 538	70 831	-	-	-
Province de Luxembourg	-	-	-	-	-	-
Province de Namur	-	-	-	-	-	-
<b>3ème trimestre 2000</b>						
<b>BELGIQUE</b>	<b>6 494</b>	<b>756 559</b>	<b>605 252</b>	<b>4</b>	<b>172</b>	<b>87</b>
Rég. de Bruxelles-Capitale	12	1 409	1 127	-	-	-
Région flamande	5 571	649 261	519 410	3	135	68
Province d'Anvers	1 215	141 616	113 292	2	88	44
Province de Limbourg	480	56 036	44 830	-	-	-
Province de Flandre orientale	1 315	153 114	122 492	1	47	24
Province de Brabant Flamand	5	590	472	-	-	-
Province de Flandre occidentale	2 556	297 905	238 324	-	-	-
Région wallonne	911	105 889	84 715	1	37	19
Province de Brabant wallon	-	-	-	-	-	-
Province de Hainaut	168	19 244	15 396	1	37	19
Province de Liège	741	86 409	69 130	-	-	-
Province de Luxembourg	-	-	-	-	-	-
Province de Namur	2	236	189	-	-	-
<b>4ème trimestre 2000</b>						
<b>BELGIQUE</b>	<b>7 152</b>	<b>839 155</b>	<b>671 326</b>	<b>17</b>	<b>678</b>	<b>340</b>
Rég. de Bruxelles-Capitale	8	936	749	-	-	-
Région flamande	6 067	711 902	569 523	15	598	300
Province d'Anvers	1 080	126 710	101 369	15	598	300
Province de Limbourg	498	58 442	46 754	-	-	-
Province de Flandre orientale	1 400	164 267	131 414	-	-	-
Province de Brabant Flamand	12	1 408	1 127	-	-	-
Province de Flandre occidentale	3 077	361 075	288 859	-	-	-
Région wallonne	1 077	126 317	101 054	2	80	40
Province de Brabant wallon	-	-	-	-	-	-
Province de Hainaut	243	28 450	22 761	2	80	40
Province de Liège	834	97 867	78 293	-	-	-
Province de Luxembourg	-	-	-	-	-	-
Province de Namur	-	-	-	-	-	-
<b>L'année 2000</b>						
<b>BELGIQUE</b>	<b>27 481</b>	<b>3 219 385</b>	<b>2 575 508</b>	<b>119</b>	<b>4 930</b>	<b>2 472</b>
Rég. de Bruxelles-Capitale	57	6 695	5 356	1	41	21
Région flamande	23 437	2 745 798	2 196 634	110	4 555	2 283
Province d'Anvers	5 041	590 358	472 285	106	4 383	2 195
Province de Limbourg	1 909	223 663	178 932	-	-	-
Province de Flandre orientale	5 340	625 421	500 338	2	88	45
Province de Brabant Flamand	38	4 480	3 585	1	41	21
Province de Flandre occidentale	11 109	1 301 876	1 041 494	1	43	22
Région wallonne	3 987	466 892	373 518	8	334	168
Province de Brabant wallon	-	-	-	-	-	-
Province de Hainaut	931	108 530	86 826	7	291	146
Province de Liège	3 053	358 010	286 410	1	43	22
Province de Luxembourg	-	-	-	-	-	-
Province de Namur	3	352	282	-	-	-



## III.- ANIMAUX ABATTUS - SOUMIS A L'EXPERTISE ET DECLARES IMPROPRES A LA CONSOMMATION

## 6. SAISIES (suite) - NOMBRE ET POIDS (en kg) DES ANIMAUX ABATTUS

PERIODES ET PROVINCES	Chèvres et chevreaux			Poulains		
	Nombre	Poids vif	Poids abattu	Nombre	Poids vif	Poids abattu
1997	2	87	38	11	3 353	2 011
1998	-	-	-	7	1 947	1 169
1999	3	138	69	8	2 251	1 351
<b>1er trimestre 2000</b>						
<b>BELGIQUE</b>	-	-	-	-	-	-
<b>Rég. de Bruxelles-Capitale</b>	-	-	-	-	-	-
<b>Région flamande</b>	-	-	-	-	-	-
Province d'Anvers	-	-	-	-	-	-
Province de Limbourg	-	-	-	-	-	-
Province de Flandre orientale	-	-	-	-	-	-
Province de Brabant Flamand	-	-	-	-	-	-
Province de Flandre occidentale	-	-	-	-	-	-
<b>Région wallonne</b>	-	-	-	-	-	-
Province de Brabant wallon	-	-	-	-	-	-
Province de Hainaut	-	-	-	-	-	-
Province de Liège	-	-	-	-	-	-
Province de Luxembourg	-	-	-	-	-	-
Province de Namur	-	-	-	-	-	-
<b>2ème trimestre 2000</b>						
<b>BELGIQUE</b>	-	-	-	2	509	306
<b>Rég. de Bruxelles-Capitale</b>	-	-	-	-	-	-
<b>Région flamande</b>	-	-	-	1	258	155
Province d'Anvers	-	-	-	-	-	-
Province de Limbourg	-	-	-	-	-	-
Province de Flandre orientale	-	-	-	-	-	-
Province de Brabant Flamand	-	-	-	-	-	-
Province de Flandre occidentale	-	-	-	1	258	155
<b>Région wallonne</b>	-	-	-	1	251	151
Province de Brabant wallon	-	-	-	-	-	-
Province de Hainaut	-	-	-	-	-	-
Province de Liège	-	-	-	1	251	151
Province de Luxembourg	-	-	-	-	-	-
Province de Namur	-	-	-	-	-	-
<b>3ème trimestre 2000</b>						
<b>BELGIQUE</b>	-	-	-	1	256	154
<b>Rég. de Bruxelles-Capitale</b>	-	-	-	-	-	-
<b>Région flamande</b>	-	-	-	-	-	-
Province d'Anvers	-	-	-	-	-	-
Province de Limbourg	-	-	-	-	-	-
Province de Flandre orientale	-	-	-	-	-	-
Province de Brabant Flamand	-	-	-	-	-	-
Province de Flandre occidentale	-	-	-	-	-	-
<b>Région wallonne</b>	-	-	-	1	256	154
Province de Brabant wallon	-	-	-	-	-	-
Province de Hainaut	-	-	-	-	-	-
Province de Liège	-	-	-	1	256	154
Province de Luxembourg	-	-	-	-	-	-
Province de Namur	-	-	-	-	-	-
<b>4ème trimestre 2000</b>						
<b>BELGIQUE</b>	-	-	-	-	-	-
<b>Rég. de Bruxelles-Capitale</b>	-	-	-	-	-	-
<b>Région flamande</b>	-	-	-	-	-	-
Province d'Anvers	-	-	-	-	-	-
Province de Limbourg	-	-	-	-	-	-
Province de Flandre orientale	-	-	-	-	-	-
Province de Brabant Flamand	-	-	-	-	-	-
Province de Flandre occidentale	-	-	-	-	-	-
<b>Région wallonne</b>	-	-	-	-	-	-
Province de Brabant wallon	-	-	-	-	-	-
Province de Hainaut	-	-	-	-	-	-
Province de Liège	-	-	-	-	-	-
Province de Luxembourg	-	-	-	-	-	-
Province de Namur	-	-	-	-	-	-
<b>L'année 2000</b>						
<b>BELGIQUE</b>	-	-	-	3	765	460
<b>Rég. de Bruxelles-Capitale</b>	-	-	-	-	-	-
<b>Région flamande</b>	-	-	-	1	258	155
Province d'Anvers	-	-	-	-	-	-
Province de Limbourg	-	-	-	-	-	-
Province de Flandre orientale	-	-	-	-	-	-
Province de Brabant Flamand	-	-	-	-	-	-
Province de Flandre occidentale	-	-	-	1	258	155
<b>Région wallonne</b>	-	-	-	2	507	305
Province de Brabant wallon	-	-	-	-	-	-
Province de Hainaut	-	-	-	-	-	-
Province de Liège	-	-	-	2	507	305
Province de Luxembourg	-	-	-	-	-	-
Province de Namur	-	-	-	-	-	-

## III.- ANIMAUX ABATTUS - SOUMIS A L'EXPERTISE ET DECLARES IMPROPRES A LA CONSOMMATION

## 6. SAISIES (suite) - NOMBRE ET POIDS (en kg) DES ANIMAUX ABATTUS

PERIODES ET PROVINCES	Autres chevaux			Ensemble de tous les animaux		
	Nombre	Poids vif	Poids abattu	Nombre	Poids vif	Poids abattu
1997	109	53 647	32 196	22 787	4 723 244	3 270 320
1998	64	31 248	18 748	26 609	4 670 168	3 353 903
1999	47	23 812	14 286	30 033	4 670 325	3 465 805
<b>1er trimestre 2000</b>						
<b>BELGIQUE</b>	<b>17</b>	<b>8 491</b>	<b>5 094</b>	<b>7 644</b>	<b>1 248 852</b>	<b>916 861</b>
Rég. de Bruxelles-Capitale	3	1 491	894	33	9 359	6 185
Région flamande	9	4 497	2 698	6 367	947 236	709 325
Province d'Anvers	2	994	596	1 800	284 929	207 180
Province de Limbourg	-	-	-	467	60 446	47 037
Province de Flandre orientale	2	994	596	1 305	170 774	132 990
Province de Brabant Flamand	-	-	-	27	7 663	5 221
Province de Flandre occidentale	5	2 509	1 506	2 768	423 424	316 897
Région wallonne	5	2 503	1 502	1 244	292 257	201 351
Province de Brabant wallon	-	-	-	-	-	-
Province de Hainaut	2	1 000	600	275	50 482	36 428
Province de Liège	3	1 503	902	936	220 513	151 679
Province de Luxembourg	-	-	-	-	-	-
Province de Namur	-	-	-	33	21 262	13 244
<b>2ème trimestre 2000</b>						
<b>BELGIQUE</b>	<b>17</b>	<b>8 481</b>	<b>5 089</b>	<b>7 754</b>	<b>1 210 449</b>	<b>897 604</b>
Rég. de Bruxelles-Capitale	2	1 030	618	24	7 040	4 637
Région flamande	10	4 978	2 987	6 443	925 784	699 163
Province d'Anvers	1	515	309	1 471	223 339	164 387
Province de Limbourg	-	-	-	509	67 778	52 165
Province de Flandre orientale	2	963	578	1 422	204 422	155 111
Province de Brabant Flamand	-	-	-	4	607	439
Province de Flandre occidentale	7	3 500	2 100	3 037	429 638	327 061
Région wallonne	5	2 473	1 484	1 287	277 625	193 804
Province de Brabant wallon	-	-	-	-	-	-
Province de Hainaut	2	998	599	314	51 677	38 095
Province de Liège	3	1 475	885	949	211 160	146 497
Province de Luxembourg	-	-	-	2	1 350	824
Province de Namur	-	-	-	22	13 438	8 388
<b>3ème trimestre 2000</b>						
<b>BELGIQUE</b>	<b>17</b>	<b>8 650</b>	<b>5 189</b>	<b>7 086</b>	<b>1 059 732</b>	<b>792 869</b>
Rég. de Bruxelles-Capitale	-	-	-	29	12 149	7 725
Région flamande	11	5 623	3 373	5 964	829 365	630 682
Province d'Anvers	3	1 524	914	1 435	223 373	163 561
Province de Limbourg	1	512	307	510	66 395	51 223
Province de Flandre orientale	-	-	-	1 353	177 551	137 646
Province de Brabant Flamand	-	-	-	6	1 211	863
Province de Flandre occidentale	7	3 587	2 152	2 660	360 835	277 389
Région wallonne	6	3 027	1 816	1 093	218 218	154 462
Province de Brabant wallon	-	-	-	-	-	-
Province de Hainaut	4	2 027	1 216	192	33 676	24 307
Province de Liège	2	1 000	600	878	171 577	122 004
Province de Luxembourg	-	-	-	2	1 281	782
Province de Namur	-	-	-	21	11 684	7 369
<b>4ème trimestre 2000</b>						
<b>BELGIQUE</b>	<b>7</b>	<b>3 338</b>	<b>2 002</b>	<b>7 600</b>	<b>1 068 279</b>	<b>813 274</b>
Rég. de Bruxelles-Capitale	1	479	287	12	3 342	2 232
Région flamande	5	2 380	1 428	6 346	841 790	649 811
Province d'Anvers	-	-	-	1 228	182 742	135 698
Province de Limbourg	-	-	-	527	72 142	55 214
Province de Flandre orientale	2	950	570	1 428	181 342	142 025
Province de Brabant Flamand	-	-	-	12	1 408	1 127
Province de Flandre occidentale	3	1 430	858	3 151	404 156	315 747
Région wallonne	1	479	287	1 242	223 147	161 231
Province de Brabant wallon	-	-	-	-	-	-
Province de Hainaut	-	-	-	259	37 052	28 128
Province de Liège	-	-	-	953	168 881	122 435
Province de Luxembourg	-	-	-	3	1 500	917
Province de Namur	1	479	287	27	15 714	9 751
<b>L'année 2000</b>						
<b>BELGIQUE</b>	<b>58</b>	<b>28 960</b>	<b>17 374</b>	<b>30 084</b>	<b>4 587 312</b>	<b>3 420 608</b>
Rég. de Bruxelles-Capitale	6	3 000	1 799	98	31 890	20 779
Région flamande	35	17 478	10 486	25 120	3 544 175	2 688 981
Province d'Anvers	6	3 033	1 819	5 934	914 383	670 826
Province de Limbourg	1	512	307	2 013	266 761	205 639
Province de Flandre orientale	6	2 907	1 744	5 508	734 089	567 772
Province de Brabant Flamand	-	-	-	49	10 889	7 650
Province de Flandre occidentale	22	11 026	6 616	11 616	1 618 053	1 237 094
Région wallonne	17	8 482	5 089	4 866	1 011 247	710 848
Province de Brabant wallon	-	-	-	-	-	-
Province de Hainaut	8	4 025	2 415	1 040	172 887	126 958
Province de Liège	8	3 978	2 387	3 716	772 131	542 615
Province de Luxembourg	-	-	-	7	4 131	2 523
Province de Namur	1	479	287	103	62 098	38 752



## **Produits animaux**

### **Relevé du nombre de permis de pêche**

**IV.- RELEVÉ DU NOMBRE DE PERMIS DE PÊCHE (1)**  
**1.- ÉVOLUTION DU NOMBRE DE PERMIS DE PÊCHE DELIVRES AU COURS DES 10 DERNIERES**  
**ANNEES POUR LA BELGIQUE**

Années	Permis à												Sommes portées en recettes 1 000 F (2)
	100 F	150 F	250 F	350 F	450 F	500 F	750 F	1.000 F	1.400 F	1.500 F	1.850 F	Total	
1991	6 786	-	1 325	90 093	-	71 883	31	16	2 670	16 761	-	188 565	97 403
1992	7 350	-	1 344	89 412	-	71 345	17	8	2 510	17 682	-	189 668	98 096
1993	7 166	-	1 342	85 550	-	70 694	29	10	2 266	17 805	-	184 862	96 254
1994	5 574	-	1 469	86 015	-	68 851	12	7	2 345	16 990	-	181 263	94 240
1995 (3)	-	5 159	1 289	-	78 674	67 884	-	-	-	17 219	2 150	172 375	100 248
1996	-	4 247	1 267	-	75 972	68 093	3	1	-	17 342	1 811	168 736	98 554
1997	-	4 945	1 409	-	73 781	65 625	5	1	-	17 220	1 712	164 698	96 110
1998 (4)	-	4 380	1 148	4	69 292	61 194	6	1	-	16 516	1 645	154 186	90 547
1999	-	4 170	1 074	-	69 235	60 903	5	3	-	16 166	1 655	153 211	89 819
2000	-	4 084	808	-	63 985	57 313	7	2	-	15 548	1 739	143 486	84 811

**2.- NOMBRE DE PERMIS DE PÊCHE DELIVRES EN 2000 PAR PROVINCE ET PAR REGION**

Provinces et régions	Permis à										Sommes portées en recettes 1 000 F (2)
	150 F	250 F	350 F	450 F	500 F	750 F	1.000 F	1.500 F	1.850 F	Total	
Région de Bruxelles-Capitale	-	808	-	-	-	7	2	-	-	817	209
Région flamande	4 084	-	-	63 985	-	-	-	-	1 739	69 808	32 623
Anvers	1 155	-	-	16 216	-	-	-	-	368	17 739	8 151
Limbourg	619	-	-	9 003	-	-	-	-	598	10 220	9 640
Flandre orientale	792	-	-	14 868	-	-	-	-	267	15 927	7 303
Brabant flamand	467	-	-	8 768	-	-	-	-	148	9 383	4 290
Flandre occidentale	1 051	-	-	15 130	-	-	-	-	358	16 539	7 629
Région wallonne	-	-	-	-	57 313	-	-	15 548	-	72 861	51 979
Brabant wallon	-	-	-	-	3 562	-	-	823	-	4 385	3 015
Hainaut	-	-	-	-	18 794	-	-	2 797	-	21 591	13 593
Liège	-	-	-	-	13 642	-	-	3 589	-	17 231	12 205
Luxembourg	-	-	-	-	11 038	-	-	4 349	-	15 387	12 042
Namur	-	-	-	-	10 277	-	-	3 990	-	14 267	11 124

(1) Source: Régions bruxelloise, flamande et wallonne.

(2) Taxes non comprises.

(3) En 1995, les prix des permis de pêche ont été augmentés pour la région flamande de 100 F à 150 F, de 350 F à 450 F et de 1 400 F à 1 850 F.

(4) En 1998, 3 nouveaux permis de pêche ont été instaurés pour la Région de Bruxelles-Capitale notamment de 350 F, 450 F et 500 F.

**Autres**  
**Climatologie**

## I.- CLIMATOLOGIE (1)

## 1.- QUANTITE D'EAU TOMBEE PAR PROVINCE, POUR BRUXELLES-CAPITALE ET POUR LA BELGIQUE (en mm de hauteur)

Périodes	Belgique	Rég. Bxl- Capitale	Anvers	Limbourg	Flandre orientale	Brabant flamand	Flandre occiden- tale	Brabant wallon	Hainaut	Liège	Luxem- bourg	Namur
<b>1999</b>												
JANVIER	110.1	123.9	94.1	104.9	103.0	95.0	89.5	120.8	115.4	117.4	151.3	98.1
FEVRIER	93.8	76.3	91.9	99.4	61.4	86.6	49.7	94.6	76.4	147.4	123.9	91.5
MARS	79.7	71.9	70.6	68.0	71.5	52.1	55.2	68.6	83.7	92.3	118.9	77.2
AVRIL	71.4	71.0	65.6	59.8	74.0	52.0	67.1	65.7	67.8	81.8	93.9	65.1
MAI	49.6	40.0	53.8	48.6	60.9	58.9	58.0	49.3	56.4	49.4	39.8	41.4
JUIN	90.3	83.1	73.8	80.2	90.5	73.9	82.8	84.2	91.1	86.0	117.7	96.6
JUILLET	50.0	34.5	49.9	61.1	44.4	46.3	20.7	43.0	44.2	56.0	71.2	52.5
AOUT	87.8	91.2	96.8	71.9	109.2	90.0	134.1	65.8	72.0	72.1	99.3	69.8
SEPTEMBRE	73.9	42.5	43.5	58.8	51.4	50.4	100.8	32.7	60.2	89.2	119.6	77.4
OCTOBRE	64.0	47.0	48.8	37.0	75.9	31.5	98.9	43.2	52.4	71.0	94.2	52.7
NOVEMBRE	50.8	32.7	50.3	42.3	47.0	48.4	42.4	37.3	45.4	73.4	60.3	47.6
DECEMBRE	188.0	171.9	161.8	145.7	195.5	134.0	169.0	154.5	187.3	187.6	276.6	183.6
<b>2000</b>												
JANVIER	60.1	45.7	42.1	50.9	49.0	50.5	33.1	46.6	63.2	93.7	76.2	53.2
FEVRIER	99.4	81.9	89.8	92.6	89.2	69.3	75.7	96.4	82.9	120.1	140.4	89.6
MARS	71.6	56.8	60.5	50.3	55.3	40.3	38.8	44.1	59.4	106.3	104.9	74.7
AVRIL	57.8	65.1	48.9	56.4	58.0	59.5	70.5	45.0	68.5	57.6	66.8	70.4
MAI	95.2	86.2	111.9	83.6	112.2	71.9	98.0	82.9	102.4	80.1	93.1	97.6
JUIN	44.0	35.1	75.0	47.2	42.4	61.1	33.7	53.1	34.9	57.3	35.8	26.3
JUILLET	175.7	133.8	158.5	219.4	140.2	205.3	95.6	137.0	144.4	259.7	201.6	173.9
AOUT	54.6	34.5	43.3	43.2	33.2	28.7	32.6	45.8	57.8	68.8	69.2	77.3
SEPTEMBRE	91.1	69.9	90.6	104.1	96.6	92.5	88.8	71.8	69.8	125.7	95.2	73.5
OCTOBRE	104.7	98.3	105.0	74.9	156.8	89.4	129.0	89.6	112.1	79.9	115.3	90.2
NOVEMBRE	104.7	86.7	87.6	77.8	124.8	67.1	118.4	81.7	100.1	77.5	184.7	82.0
DECEMBRE	-	-	-	-	-	-	-	-	-	-	-	-

## 2.- QUANTITE D'EAU TOMBEE PAR PROVINCE, POUR BRUXELLES-CAPITALE ET POUR LA BELGIQUE EN % DE LA NORMALE

Périodes	Belgique	Rég. Bxl- Capitale	Anvers	Limbourg	Flandre orientale	Brabant flamand	Flandre occiden- tale	Brabant wallon	Hainaut	Liège	Luxem- bourg	Namur
<b>1999</b>												
JANVIER	152.3	202.5	160.9	164.7	175.5	155.2	162.7	197.4	179.8	130.7	146.5	142.6
FEVRIER	161.7	152.6	199.8	194.9	130.6	173.2	115.6	189.2	146.4	201.9	151.1	163.4
MARS	139.3	139.1	154.5	134.7	150.5	100.8	124.9	132.7	157.9	132.2	155.0	136.4
AVRIL	127.7	136.5	138.1	116.6	153.2	100.0	151.5	126.3	128.4	123.9	135.5	115.0
MAI	76.2	66.9	90.0	76.2	105.4	98.5	115.3	82.4	91.9	63.9	52.4	63.0
JUIN	126.3	131.9	107.7	109.4	139.7	117.3	153.9	133.7	135.2	98.7	145.8	135.9
JUILLET	63.1	50.1	64.4	74.7	59.8	67.3	33.7	62.5	59.1	57.7	81.3	68.3
AOUT	111.1	128.8	126.0	90.7	141.3	127.1	200.7	92.9	95.5	76.5	114.7	93.1
SEPTEMBRE	99.2	60.9	61.7	84.8	69.0	72.2	145.5	46.8	84.8	105.6	141.9	111.2
OCTOBRE	83.6	64.0	70.0	55.4	101.5	42.9	134.6	58.8	72.4	84.5	101.7	73.9
NOVEMBRE	65.6	47.9	77.4	63.3	70.9	70.9	66.5	54.6	65.0	80.0	56.0	65.2
DECEMBRE	242.9	251.7	248.9	218.1	294.9	196.2	264.9	226.2	268.3	204.4	256.8	251.5
<b>2000</b>												
JANVIER	83.1	74.7	72.0	79.9	83.5	82.5	60.2	76.1	98.4	104.3	73.8	77.3
FEVRIER	171.4	163.8	195.2	181.6	189.8	138.6	176.0	192.8	158.8	164.5	171.2	160.0
MARS	125.2	110.0	132.4	99.6	116.4	77.9	87.8	85.3	112.1	152.3	136.8	132.0
AVRIL	103.4	125.2	102.9	109.9	120.1	114.4	159.1	86.5	129.7	87.3	96.4	124.4
MAI	146.2	144.1	187.1	131.0	194.1	120.2	194.8	138.6	166.8	103.6	122.5	148.6
JUIN	61.5	55.7	109.5	64.4	65.4	97.0	62.6	84.3	51.8	65.8	44.4	37.0
JUILLET	221.8	194.5	204.5	268.2	188.7	298.4	155.4	199.1	193.0	267.7	230.1	226.1
AOUT	69.1	48.7	56.4	54.5	42.9	40.5	48.8	64.7	76.7	73.0	79.9	103.1
SEPTEMBRE	122.3	100.1	128.5	150.2	129.7	132.5	128.1	102.9	98.3	148.8	112.9	105.6
OCTOBRE	136.7	133.7	150.4	112.1	209.6	121.6	175.5	121.9	154.8	95.1	124.5	126.5
NOVEMBRE	139.0	123.3	133.7	121.0	179.6	95.4	173.4	116.2	144.2	91.5	187.9	116.1
DECEMBRE	-	-	-	-	-	-	-	-	-	-	-	-

(1) Source: Institut Royale Météorologique de Belgique.







## I.- CLIMATOLOGIE (suite)

## 4.- OBSERVATIONS CLIMATOLOGIQUES FAITES AU NIVEAU DE 8 STATIONS DE RESEAU METEOROLOGIQUE

Périodes	Middelkerke A = 5 m			Stabroek A = 4 m			Vlamertinge A = 17 m			Koersel A = 39 m		
	Extrêmes moyens de la température de l'air		Hauteur d'eau recueillie mm	Extrêmes moyens de la température de l'air		Hauteur d'eau recueillie mm	Extrêmes moyens de la température de l'air		Hauteur d'eau recueillie mm	Extrêmes moyens de la température de l'air		Hauteur d'eau recueillie mm
	Max.	Min.		Max.	Min.		Max.	Min.		Max.	Min.	
<b>1999</b>												
JANVIER	8.8	3.7	89.2	8.5	3.3	75.1	8.1	3.4	83.8	8.1	2.9	113.8
FEVRIER	7.1	2.0	53.9	6.7	0.7	86.6	6.9	1.5	42.9	5.6	-1.0	106.3
MARS	10.9	3.3	48.2	11.5	3.6	63.4	11.6	3.7	50.8	11.8	2.6	75.2
AVRIL	13.1	6.1	72.4	14.5	6.2	66.9	14.4	6.1	58.4	15.1	5.0	72.3
MAI	17.6	9.7	81.4	19.7	10.3	49.3	19.4	9.7	53.0	20.5	8.9	29.9
JUIN	18.6	10.7	84.7	20.5	11.2	62.2	20.4	10.4	80.6	20.8	9.7	91.2
JUILLET	22.0	14.7	19.7	25.0	14.8	42.3	24.8	14.0	16.7	25.4	13.9	54.6
AOUT	21.8	13.0	169.8	23.2	12.8	75.7	23.1	12.6	139.0	23.5	11.6	97.2
SEPTEMBRE	21.4	12.8	102.8	22.7	13.7	66.5	22.0	12.9	106.9	23.0	12.1	67.2
OCTOBRE	15.0	8.1	122.1	14.9	7.7	72.2	14.8	7.5	80.3	14.6	6.5	39.5
NOVEMBRE	10.4	4.7	52.3	9.6	3.9	63.4	9.7	3.8	39.4	8.6	2.1	45.7
DECEMBRE	8.2	3.4	175.1	7.3	2.9	165.6	7.3	2.6	164.7	6.6	1.5	156.8
<b>2000</b>												
JANVIER	7.2	2.0	33.5	7.1	2.1	33.3	6.7	1.9	29.1	6.2	1.0	55.1
FEVRIER	9.1	3.0	79.1	9.2	3.4	85.6	9.2	2.7	72.1	9.2	1.7	107.4
MARS	10.1	4.6	30.0	10.5	4.2	58.2	11.0	4.1	42.2	10.2	3.0	57.1
AVRIL	13.2	4.9	79.5	14.9	5.9	40.3	14.1	5.1	72.1	15.7	4.9	66.6
MAI	16.8	10.3	104.4	19.9	11.2	143.9	18.8	10.3	105.8	20.6	10.3	86.5
JUIN	19.9	11.7	44.0	21.6	12.3	69.4	21.2	11.6	33.7	22.7	11.0	50.7
JUILLET	18.4	12.8	67.4	19.7	12.6	109.7	19.8	12.4	100.7	19.5	11.7	223.0
AOUT	22.2	12.6	35.9	23.7	13.1	35.8	23.3	12.9	29.8	24.3	12.2	30.5
SEPTEMBRE	20.2	12.0	86.4	20.2	13.1	127.8	20.4	11.9	79.5	20.6	11.5	120.2
OCTOBRE	14.7	8.4	115.0	15.2	8.9	116.1	14.6	8.4	139.8	15.0	7.6	94.4
NOVEMBRE	10.4	4.6	125.9	10.9	5.8	86.6	10.1	5.0	113.9	10.5	5.0	94.2
DECEMBRE	-	-	-	-	-	-	-	-	-	-	-	-

Périodes	Saint-Gérard A = 238 m			Mont-Rigi A = 690 m			Rochefort A = 190 m			Arion A = 400 m		
	Extrêmes moyens de la température de l'air		Hauteur d'eau recueillie mm	Extrêmes moyens de la température de l'air		Hauteur d'eau recueillie mm	Extrêmes moyens de la température de l'air		Hauteur d'eau recueillie mm	Extrêmes moyens de la température de l'air		Hauteur d'eau recueillie mm
	Max.	Min.		Max.	Min.		Max.	Min.		Max.	Min.	
<b>1999</b>												
JANVIER	6.3	1.5	101.0	-	-	-	7.5	0.6	84.4	5.3	0.2	119.0
FEVRIER	4.3	-1.7	95.7	-	-	-	5.0	-2.5	106.9	3.5	-2.2	114.8
MARS	10.4	2.5	88.4	-	-	-	11.3	1.7	59.7	9.6	1.7	119.9
AVRIL	13.5	4.6	64.9	-	-	-	14.5	3.2	57.9	12.8	3.8	94.1
MAI	19.0	8.5	52.6	-	-	-	20.2	7.5	30.2	18.9	8.2	40.1
JUIN	19.7	9.5	115.5	-	-	-	20.8	8.7	55.8	19.6	9.5	130.1
JUILLET	23.4	13.0	58.3	-	-	-	24.9	12.2	49.0	23.9	13.2	37.6
AOUT	22.3	11.6	44.7	-	-	-	23.2	10.8	82.9	21.9	11.9	97.5
SEPTEMBRE	21.6	11.8	69.3	-	-	-	22.6	10.8	65.9	20.9	12.2	116.3
OCTOBRE	13.8	5.4	59.5	-	-	-	14.9	5.6	58.3	12.4	5.3	87.0
NOVEMBRE	7.2	1.3	50.9	-	-	-	7.9	0.2	52.6	5.9	0.6	49.8
DECEMBRE	5.4	1.0	183.1	-	-	-	5.8	0.9	170.3	4.1	-0.4	260.1
<b>2000</b>												
JANVIER	4.8	0.1	65.3	2.0	-2.3	150.7	5.7	-0.7	47.3	3.9	-1.8	64.3
FEVRIER	7.8	0.7	91.6	4.3	-1.0	176.5	8.5	-	90.8	6.7	-0.1	131.5
MARS	9.3	2.3	70.9	5.8	1.0	161.0	10.2	1.6	84.0	8.5	1.8	92.8
AVRIL	14.2	4.3	76.8	11.8	3.5	54.6	15.1	3.8	59.5	13.7	4.0	68.2
MAI	18.3	9.6	104.4	16.2	8.2	112.6	19.6	9.1	72.8	18.5	9.4	86.1
JUIN	21.0	10.1	24.0	19.0	9.0	63.2	22.6	9.7	34.2	22.4	10.3	21.7
JUILLET	18.5	10.8	199.0	16.0	9.4	330.7	19.5	10.6	172.3	19.0	10.0	225.2
AOUT	22.5	12.0	73.1	20.1	10.5	78.5	23.6	11.2	89.9	22.9	12.2	74.3
SEPTEMBRE	19.3	10.3	70.4	16.8	9.5	208.4	20.2	9.5	78.4	18.2	9.9	121.2
OCTOBRE	13.6	7.0	107.6	10.9	5.6	92.7	14.3	6.7	82.8	12.7	6.5	116.8
NOVEMBRE	9.1	4.0	73.6	6.5	2.8	110.6	10.2	4.6	76.0	8.2	3.7	175.0
DECEMBRE	-	-	-	-	-	-	-	-	-	-	-	-



**Autres**

**Indices des prix (base 1995 = 100)**

## II.- INDICES DES PRIX (1)

## 1.- INDICES DES PRIX A LA PRODUCTION DES PRODUITS AGRICOLES ET HORTICOLES

Base 1995 = 100

PERIODE	Pro- duits agri- coles	Pro- duits végé- taux	Céré- ales	Fro- ment	Escour- geon	Plan- tes sari- clées	Pom- mes de terre	Bette- raves sucriè- res	Animaux et pro- duits animaux	Ani- maux	Bovins
1997	103,2	80,5	94,1	93,8	96,1	72,7	47,4	91,7	108,5	110,3	94,0
1998	94,7	95,5	84,9	84,6	86,9	98,5	94,4	101,7	94,6	92,1	100,4
1999	85,0	83,4	85,4	84,4	91,2	80,0	68,6	88,4	85,4	82,0	95,1
<b>2000</b>											
Janvier *	87,9	75,9	89,1	88,2	94,2	65,9	36,0	88,4	90,7	85,1	96,3
Février *	90,7	74,2	89,2	88,3	94,2	63,3	29,9	88,4	94,5	90,2	96,2
Mars *	91,6	72,5	90,6	89,7	95,1	60,3	23,0	88,4	96,1	92,0	95,6
Avril *	89,7	73,1	94,3	93,5	98,5	59,8	21,8	88,4	93,6	92,7	94,4
Mai *	91,4	72,1	93,3	92,3	98,2	58,6	19,1	88,4	96,0	97,5	95,0
Juin *	98,3	93,4	91,1	90,2	95,8	91,4	94,7	88,4	99,4	102,2	96,2
Juillet *	95,9	80,7	90,3	90,3	89,6	72,9	52,2	88,4	99,4	101,1	97,7
Août *	97,0	72,9	79,6	78,9	83,9	77,3	62,1	88,4	101,9	101,2	98,9
Septembre *	97,0	72,9	80,8	79,9	86,0	66,4	37,0	88,4	102,7	101,0	99,9
Octobre *	99,2	70,4	82,0	81,0	88,0	63,2	29,6	88,4	106,0	103,1	99,0
Novembre *	100,5	73,9	83,7	82,5	90,7	67,5	39,5	88,4	106,8	103,8	97,1
Décembre *	101,1	75,1	87,0	85,8	93,6	67,9	41,4	87,6	107,2	103,3	90,2

PERIODE	Taureaux	Génisses	Vaches	Veaux	Porcs	Volailles	Poulets à rôti	Poules à bouillir	Produits animaux
1997	99,4	95,0	86,7	93,9	122,7	113,0	112,1	151,7	103,8
1998	110,6	105,1	82,3	104,1	84,2	98,9	99,2	88,7	101,1
1999	100,3	104,6	77,4	104,5	72,0	79,8	80,5	48,9	94,2
<b>2000</b>									
Janvier *	101,4	102,7	77,4	108,7	75,3	89,0	89,2	82,4	105,5
Février *	102,7	104,2	83,3	98,6	84,6	95,3	94,3	135,2	105,8
Mars *	103,2	104,4	84,8	93,4	88,6	93,9	93,3	117,0	106,9
Avril *	102,5	103,2	84,5	90,4	92,1	87,6	87,5	93,0	96,0
Mai *	102,0	103,6	88,4	88,9	100,3	92,9	93,3	73,4	91,9
Juin *	103,3	105,9	89,7	89,3	106,8	103,9	104,6	73,8	92,1
Juillet *	103,7	106,5	90,9	93,2	104,1	100,6	101,2	75,7	95,1
Août *	105,4	106,9	94,4	91,2	102,1	106,8	107,0	95,2	103,9
Septembre *	105,0	106,9	93,7	96,8	101,2	104,7	104,2	123,4	107,2
Octobre *	102,5	105,8	92,2	98,9	106,0	105,1	104,2	140,7	113,5
Novembre *	99,8	104,8	87,8	101,1	108,1	107,6	106,3	162,6	114,6
Décembre *	93,5	97,6	74,0	101,3	111,1	113,8	112,8	157,5	117,7

(1) Source : Ministère des Classes Moyennes et de l'Agriculture - C.E.A.

## II.- INDICES DES PRIX (1)

## 1.- INDICES DES PRIX A LA PRODUCTION DES PRODUITS AGRICOLES ET HORTICOLES (suite)

Base 1995 = 100

PERIODE	Lait	Oeufs	Pro- duits horti- coles	Lé- gumes	Lé- gumes pleine terre	Choux- fleurs	Poi- reaux	Chico- rées Wit- loof	Lé- gumes sous verre	Laitues	Tomates
1997	100,4	122,3	109,1	112,7	99,6	104,9	122,9	101,1	132,4	104,0	142,4
1998	102,3	94,2	109,7	110,2	93,5	86,9	123,7	84,8	134,2	101,7	144,6
1999	97,3	76,8	107,1	115,8	111,3	88,6	126,7	150,5	123,7	105,4	133,9
<b>2000</b>											
Janvier *	107,3	95,5	102,3	99,0	88,3	-	90,7	97,5	219,8	224,7	-
Février *	102,4	124,6	92,1	83,9	70,0	-	74,7	69,0	194,7	209,8	-
Mars *	97,6	158,7	106,0	107,6	69,6	-	81,2	65,6	197,0	78,9	430,3
Avril *	91,4	121,2	133,1	168,5	79,0	-	61,7	88,1	225,2	89,8	304,6
Mai *	90,4	100,2	123,1	126,1	93,0	123,7	136,7	70,2	151,9	49,6	163,7
Juin *	91,2	97,1	103,1	112,2	116,8	123,4	131,4	117,9	109,6	79,4	115,2
Juillet *	94,2	100,0	122,6	129,5	142,3	128,0	163,0	-	121,0	85,8	129,2
Août *	101,9	114,7	118,5	117,2	98,8	61,5	128,5	100,0	133,4	91,7	144,4
Septembre *	106,6	110,5	105,0	108,7	94,9	107,0	121,9	134,9	129,8	45,0	143,1
Octobre *	112,4	119,9	108,2	130,2	102,6	81,5	115,9	152,9	179,7	92,9	213,0
Novembre *	112,2	127,9	114,6	143,2	110,3	113,0	109,5	148,2	205,1	142,8	235,0
Décembre *	114,9	133,0	107,3	119,9	101,2	-	120,5	117,5	180,3	79,4	281,2

PERIODE	Fruits	Pom- mes	Jona- gold	Gol- den	Poires	Confé- rence	Doyenné	Pro- duits horticol. non co- mestibles	Fleurs coupées	Autres	Indice global des prod. agr. et hort.
1997	112,6	109,1	113,1	90,7	98,1	91,5	120,4	100,2	108,7	99,1	104,5
1998	110,1	91,7	89,9	107,4	148,5	152,4	143,3	108,6	112,5	108,1	98,1
1999	92,4	76,2	74,3	96,7	113,3	111,3	128,3	106,8	108,9	106,5	90,0
<b>2000</b>											
Janvier *	86,7	73,4	69,7	91,4	118,7	117,1	122,7	121,6	143,2	119,6	91,1
Février *	80,8	61,3	54,2	85,9	119,1	116,4	132,7	115,5	156,8	111,8	90,0
Mars *	87,1	65,2	59,1	92,3	134,8	134,7	144,6	120,8	101,2	122,3	94,9
Avril *	105,3	77,1	73,0	88,0	156,8	156,8	-	102,2	103,9	120,0	99,5
Mai *	117,5	99,6	98,8	82,2	166,6	166,6	-	123,5	110,9	126,9	98,6
Juin *	82,8	100,1	103,8	64,2	142,1	142,1	-	107,4	88,3	115,8	99,4
Juillet *	131,9	104,1	104,9	80,3	-	-	-	103,3	87,4	115,4	102,0
Août *	129,3	117,1	124,8	55,0	91,3	-	-	110,7	87,9	117,6	102,5
Septembre *	89,0	76,7	84,4	66,8	82,3	86,3	64,8	113,8	86,0	117,0	98,9
Octobre *	68,8	53,4	47,1	52,2	74,8	81,0	58,4	109,1	85,7	112,0	101,3
Novembre *	72,3	61,5	56,4	71,4	86,5	99,2	65,0	107,8	83,8	109,5	103,7
Décembre *	78,8	66,2	59,9	92,9	96,9	115,8	55,1	113,2	87,0	115,0	102,5

(1) Source : Ministère des Classes Moyennes et de l'Agriculture - C.E.A.

## II.- INDICES DES PRIX (1)

## 2.- INDICES DES PRIX D'ACHAT DES MOYENS DE PRODUCTION EN AGRICULTURE ET HORTICULTURE

Base 1995 = 100

PERIODE	Consommation intermédiaire	Plants et semences	Animaux d'élevage et de rente	Energie	Produits phytosanitaires	Engrais	Aliments	Petit matériel	Entretien des bâtiments
1997	106,6	95,4	114,0	109,8	108,9	98,8	109,3	100,6	102,4
1998	101,4	100,8	84,3	97,4	113,9	98,4	100,4	103,0	103,1
1999	100,3	97,3	72,3	108,4	116,5	97,0	96,4	100,9	104,8
<b>2000</b>									
Janvier *	103,3	91,4	72,7	130,6	116,5	101,0	98,8	100,9	106,4
Février *	104,7	91,4	84,7	135,9	116,5	101,0	100,1	100,9	106,4
Mars *	106,4	96,1	94,5	142,1	116,5	101,0	101,2	101,0	107,5
Avril *	106,4	96,1	97,7	136,7	116,5	102,8	101,9	101,0	105,1
Mai *	107,5	96,1	102,5	140,5	116,5	102,8	103,2	101,0	105,5
Juin *	108,4	96,1	109,5	145,4	116,5	102,8	103,8	101,0	105,6
Juillet *	109,1	96,1	103,3	150,3	116,5	102,8	104,5	101,0	108,0
Août *	108,0	96,1	97,3	151,5	116,5	102,8	102,4	101,0	108,7
Septembre *	109,5	98,5	88,2	169,1	116,5	102,8	102,4	101,0	109,2
Octobre *	110,6	98,5	93,2	175,7	116,5	102,8	103,3	101,0	109,7
Novembre *	111,2	98,5	95,5	175,0	116,5	102,8	104,4	101,0	109,2
Décembre *	110,7	98,5	96,3	156,3	116,5	102,8	106,4	101,0	108,9

PERIODE	Entretien du matériel	Autres biens et services	Investissements	Matériel	Constructions	Salaires	Ferriages	Index global des moyens de production
1997	105,1	103,1	103,9	104,9	102,4	103,0	106,7	105,6
1998	108,6	104,1	106,2	108,4	103,0	105,1	109,0	101,6
1999	111,3	105,4	108,1	110,5	104,6	106,2	112,2	101,3
<b>2000</b>								
Janvier *	111,4	106,6	108,8	110,5	106,2	108,0	112,2	103,8
Février *	111,7	106,8	107,2	107,9	106,2	108,0	112,2	104,7
Mars *	112,0	107,2	107,6	107,9	107,3	108,0	112,2	106,0
Avril *	112,5	107,2	106,7	107,9	105,0	108,6	112,2	106,0
Mai *	112,6	107,2	106,8	107,9	105,3	108,6	112,2	106,8
Juin *	112,7	107,4	106,9	107,9	105,4	108,6	112,2	107,5
Juillet *	112,9	107,9	107,8	107,9	107,8	109,8	112,2	108,3
Août *	113,0	108,0	108,1	107,9	108,5	109,8	112,2	107,5
Septembre *	113,5	108,0	108,3	107,9	108,9	109,8	112,2	108,7
Octobre *	114,4	107,7	108,5	107,9	109,5	110,7	112,2	109,6
Novembre *	114,6	107,9	108,3	107,9	108,9	110,7	112,2	110,0
Décembre *	115,1	108,1	108,2	107,9	108,7	110,7	112,2	109,6

(1) Source : Ministère des Classes Moyennes et de l'Agriculture - C.E.A.

**Autres**

**Fermage dans l'agriculture**



## III FERMAGES DANS L'AGRICULTURE

## 1. EVOLUTION DES FERMAGES (F/ha) AU COURS DE LA PERIODE 1990-2000 AU NIVEAU DE LA BELGIQUE

Années	Terres labourées	Prairies permanentes
1990	5 940	5 750
1991	5 975	5 794
1992	6 088	5 838
1993	6 283	6 032
1994	6 374	6 220
1995	6 626	6 357
1996	6 933	6 592
1997	7 085	6 649
1998	7 247	6 685
1999	7 456	6 929
2000	7 594	7 070

## 2. MONTANT DES FERMAGES POUR LES REGIONS FLAMANDE ET WALLONNE, PAR PROVINCE ET REGION AGRICOLE (F/ha) - 2000

Régions, provinces et régions agricoles	Terres labourées	Prairies permanentes
<b>Régions et provinces :</b>		
Région flamande	8 772	7 893
Province d'Anvers	9 256	6 286
Province du Limbourg	7 324	6 749
Province de Flandre orientale	8 539	8 124
Province du Brabant flamand	6 766	5 778
Province de Flandre occidentale	10 224	9 757
Région wallonne	6 643	6 407
Province du Brabant wallon	7 844	6 993
Province du Hainaut	7 895	7 725
Province de Liège	7 356	7 160
Province du Luxembourg	4 644	4 386
Province de Namur	5 348	5 251
<b>Régions agricoles :</b>		
Dunes-Polders	9 934	9 493
Région sablonneuse	8 175	7 861
Campine	8 538	6 277
Région sablo-limoneuse	8 716	8 047
Région limoneuse	8 451	8 022
Région herbagère (Liège)	7 142	6 937
Campine hennuyère	-	-
Condroz	6 061	5 803
Haute Ardenne	5 896	5 748
Région herbagère (Fagne)	5 118	4 951
Famenne	3 860	3 790
Ardenne	4 666	4 477
Région jurassique	4 520	4 279

Remarque : à partir de 1995 la méthode de collecte et de calcul a été révisée

# Informations

# L'Institut national de statistique

## Où trouver l'information de l'INS ?

Dans cinq grandes villes du pays, l'INS met à la disposition du public :

- ◇ Des annuaires et des publications spécialisées ainsi qu'une sélection de disquettes et de cédéroms.
- ◇ Une salle de lecture où il est possible de consulter les publications de l'INS, d'autres ministères ou d'institutions belges et internationales.

Toutes nos bibliothèques sont accessibles les jours ouvrables de 9h à 12h et de 13h à 16h.

### Bruxelles

Rue de Louvain 44, 1000 Bruxelles  
 tél. 02/548.63.65 – 02/548.63.66 fax 02/548.63.67  
 e-mail : info@statbel.mineco.fgov.be

Train (B) : Gare Centrale ou Congrès  
 Métro (M) : ligne 1A et 1B, station Parc ou Arts-Loi  
 ligne 2, station Arts-Loi ou Madou  
 Tram-Bus : 92, 93, 94 arrêt Parc  
 65, 66 arrêt Presse  
 29, 63 arrêt Congrès  
 Parking (P) : Cité administrative (payant)

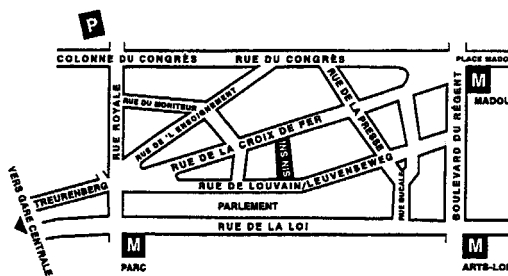

### Anvers

Italiëlei 124 - bus 85, 2000 Antwerpen  
 tél. 03/229.07.00 fax 03/233.28.30  
 e-mail : info.antwerpen@statbel.mineco.fgov.be

Train (B) : Centraal Station  
 Métro (M) : arrêt Opera  
 Tram-Bus : accès facile (Fr. Rooseveltplaats)

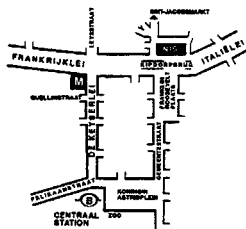

### Charleroi

Centre Albert, place Albert 1er, 8e étage, 6000 Charleroi  
 tél. 071/32.44.72 fax 071/32.44.71  
 e-mail : info.charleroi@statbel.mineco.fgov.be

Train (B) : Charleroi Sud, 10 min depuis la gare (Place Buisset,  
 Rue du Collège, Rue de Marchienne)  
 Bus : arrêt Tirou  
 Autoroute : petite ceinture de Charleroi - sortie Gare du Sud  
 Parking (P) : payant face à l'INS

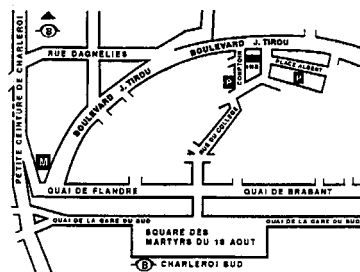

### Gand

Coupure rechts 620, 9000 Gent  
 tél. 09/267.27.00 fax 09/267.27.29  
 e-mail : info.gent@statbel.mineco.fgov.be

Train (B) : Gent St. Pieters  
 Tram-Bus : 40, 43 arrêt Theresianenstraat  
 Autoroute : accès aisé par autoroute E40 (sortie N° 13 -  
 Gent - West/Drongen)  
 Parking (P) : au long de la "Coupure Rechts"

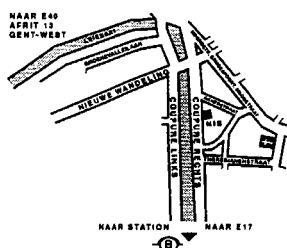

### Liège

Bd de la Sauvenière 73-75, 4020 Liège  
 tél. 04/222.47.00 fax 04/222.49.94  
 e-mail : info.liege@statbel.mineco.fgov.be

Train (B) : Gare des Guillemins ou Gare du Palais  
 Tram-Bus : (Guillemins) 1 et 4 arrêt Sauvenière  
 Parking (P) : Neujean (à 20 m - même trottoir)  
 Mercure (en face)

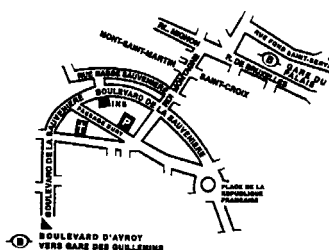

## Les publications de l'I.N.S.

---

L'INS diffuse de nombreux produits qui donnent une image chiffrée de la réalité socio-économique belge.

Ces produits, repris dans notre catalogue, sont disponibles auprès de nos centres régionaux ou auprès de notre service de Documentation - vente de Bruxelles. Notre catalogue vous sera envoyé sur simple demande. (voir adresses ci-contre).

Vous trouverez également un extrait de nos données, ainsi que la liste de nos publications sur notre site Internet : <http://statbel.fgov.be>

### Agriculture : autre produit

#### *Recensement agricole et horticole au 15 mai 1999*

Cette brochure présente une série de résultats caractérisant la situation de l'agriculture belge telle qu'elle a été relevée lors du recensement effectué au 15 mai 1999. Le nombre d'exploitations, la superficie agricole utilisée, le matériel agricole, les cultures, le cheptel ainsi que plusieurs types d'informations sur les chefs d'exploitation et leur main-d'œuvre sont autant de renseignements disponibles dans cette publication, au niveau de la Belgique, mais aussi des régions, des régions agricoles et des provinces. Une seconde partie présente ces mêmes caractéristiques par classe de grandeur des exploitations. Ces tableaux analysent la situation au niveau de la Belgique et des régions uniquement.

### Quelques autres publications

#### *Publications générales*

Annuaire de statistiques régionales  
Bulletin de statistique – *Mensuelle*  
Communiqué hebdomadaire

#### *Territoire et environnement*

Statistique de l'occupation du sol (*disquette*)  
Aperçu Environnement - *Annuelle*

#### *Population*

Ménages et noyaux familiaux - *Annuelle*  
Population totale au 1er janvier - *Annuelle*  
Population étrangère au 1er janvier - *Annuelle*  
Perspectives de population 2000/2050 – *A paraître*

#### *Société*

Enquête sur les forces de travail – *Annuelle*  
Statistique fiscale des revenus – *Annuelle*

#### *Économie et finances*

Ventes de biens immobiliers – *Annuelle*  
Statistiques de la TVA (*disquette*) – *Annuelle*

#### *Industrie*

Production industrielle et construction -  
*Mensuelle*

#### *Commerce, services et transports*

Statistiques mensuelles du transport -  
*Mensuelle*  
Commerce intérieur - *Annuelle*



Achévé d'imprimer  
par l'imprimerie de l'INS  
B-1000 Bruxelles

Avril 2001

## Domaines statistiques

-  Généralités
-  Territoire et environnement
-  Population
-  Société
-  Économie et finances
-  Agriculture et activités assimilées
-  Industrie
-  Services, commerce et transports



**INS** INSTITUT NATIONAL DE STATISTIQUE  
B-1000 Bruxelles  
tél. 02/548.63.65 - 02/548.63.66  
fax 02/548.63.67

7 € | 282 BEF  
ISSN 0067 - 5466

<http://statbel.fgov.be>  
[info@statbel.mineco.fgov.be](mailto:info@statbel.mineco.fgov.be)