

ISSN 0067-5466

STATISTIQUES AGRICOLES



1985

PUBLICATION MENSUELLE

JUILLET - AOUT - SEPTEMBRE

N° 7 - 8 - 9

INSTITUT NATIONAL DE STATISTIQUE

ROYAUME DE BELGIQUE

MINISTRE DES AFFAIRES ECONOMIQUES

STATISTIQUES AGRICOLES

1985

JUILLET - AOUT - SEPTEMBRE

N° 7 - 8 - 9

PUBLICATION MENSUELLE

En vente à L'INSTITUT NATIONAL DE STATISTIQUE

Rue de Louvain, 44 - 1000 Bruxelles
Centre Albert, 8e étage,
Place Albert I, 4 - 6000 Charleroi
Quai Marcellis, 30 - 4020 Liège

Ce numéro : Belgique : 85 F
Etranger : 135 FB
Abonnement : Belgique : 700 F
Etranger : 1200 FB

Compte chèque postal No 000-2005886-23 de
l'INS, rue de Louvain, 44 - 1000 Bruxelles

18^{ème} ANNEE

TABLE DES MATIERES

STATISTIQUES MENSUELLES ET TRIMESTRIELLES

Graphiques

I. Climatologie

1. Quantité d'eau tombée par province (en mm de hauteur) : mois de janvier 1984 à décembre 1984 et janvier à août 1985 9
2. Quantité d'eau tombée par province en % par rapport à la normale : mois de janvier 1984 à décembre 1984 et janvier à août 1985 9
3. Observations climatologiques faites à Uccle et partiellement pour le Royaume : mois de janvier 1983 à décembre 1984 et janvier à août 1985 10
4. Observations climatologiques du réseau météorologique : mois de janvier 1983 à décembre 1984 et janvier à août 1985 12

II. Etat des cultures agricoles

1. Evolution : mois d'octobre 1983 à août 1985 13
2. Situation par province et région agricole, mois de janvier à août 1985 15

III. Estimation des rendements des cultures agricoles

1. Evolution : années 1978 à 1982, mois de mai 1983 à août 1985 28
2. Situation par province et région agricole, mois de juin à août 1985 31

IV. Activité dans l'industrie laitière

- Année 1980 à 1984, mois de janvier 1984 à août 1985
1. Collecte de lait et de crème 35
 2. Préparation de lait et de crème pour la consommation 36
 3. Quantités ristournées aux producteurs 37
 4. Fabrication de produits dérivés - Quantités produites et stocks fin de période 38

V. Pêche maritime

- B. Prises belges débarquées à l'étranger
1. Répartition des arrivages de poissons, en quantité et valeur, d'après les différents champs de pêche : années 1977 à 1983, mois de janvier 1982 à décembre 1983 42
 2. Arrivages de produits de la pêche maritime : mois de janvier à décembre 1983 43
 3. Activité de la flotte de pêche : années 1977 à 1983, mois de janvier 1982 à décembre 1983 55
 4. Activité de la flotte de pêche par classe de bateaux : mois de janvier à décembre 1983 55

VI. Animaux abattus

Nombre et poids des animaux : années 1980 à 1983 : 1er trimestre 1983 au 4ème trimestre 1983 et 1er - 2e et 3e trimestre 1984

Situation par province : 3e trimestre 1984

1. Ensemble des abattages 67
2. Abattages dans les abattoirs publics 70
3. Abattages dans les abattoirs privés 73
4. Abattages dans les tueries particulières 76
5. Abattages de nécessité 79
6. Saisies 82

Nombre et poids des animaux : années 1980 à 1984 : 1er au 4ème trimestre 1983 et 1er au 4ème trimestre 1984

Situation par province : 4ème trimestre 1984 et l'année 1984

1. Ensemble des abattages 85
2. Abattages dans les abattoirs publics 88
3. Abattages dans les abattoirs particuliers 91
4. Abattages dans les tueries privées 94
5. Abattages de nécessité 97
6. Saisies 100

VII. Maladies contagieuses constatées chez les animaux domestiques

1. Evolution du nombre de foyers : années 1981 à 1984, mois de janvier 1984 à décembre 1984 et janvier 1985 à juillet 1985 103
2. Relevé des cas de rage constatés par province : mois de janvier à juillet 1985 103

VIII. Mercuriales agricoles et horticoles

Années 1980 à 1984, mois de janvier à août 1985 104

IX. Indices des prix (base 1974-1976 = 100)

- Années 1980 à 1984
- des prix reçus par les agriculteurs et les horticulteurs - mois de janvier 1984 à août 1985
 - indices des prix d'achat des moyens de production en agriculture et horticulture - mois de janvier 1984 à août 1985 108

X. Importance du cheptel porcin

Années 1977 à 1985 111

XI. Mises en mouture du froment en meuneries industrielles

Années 1976 à 1984
Période du 1er janvier au 25 août 1985 112

STATISTIQUES SEMESTRIELLES

Salaires dans l'agriculture

1. Evolution des salaires (F par heure) Situation décembre 1984	114
2. Salaires par province et par région agricole (F par heure) Situation décembre 1984	114

STATISTIQUES ANNUELLES

<u>I. Stocks de bois au 31 décembre 1984</u>	
1. Evolution des stocks	116
2. Situation détaillée au 31 décembre 1984	117
<u>II. Lutte contre la tuberculose bovine</u>	
1. Evolution Années 1957-1958 à 1983-1984	118
2. Situation par province Exercice 1983-1984	118
<u>III. Fermages dans l'agriculture</u>	
Années 1969 à 1984	119
<u>IV. Relevé du nombre de permis de chasse</u>	
Années 1971 à 1984. Situation par province - Années 1982 à 1984	120
<u>V. Pêche maritime - Année 1983</u>	
1. Répartition des arrivages des diverses espèces de poissons, en quantité et valeur, d'après les ports de pêche	123
2. Répartition des arrivages de poissons, en quantité et valeur, d'après les différents champs de pêche (prises belges débarquées en Belgique)	124
3. Répartition des arrivages de poissons, en quantité et valeur, d'après les différents champs de pêche (prises belges débarquées à l'étranger)	128
4. Répartition des arrivages de poissons, en quantité et valeur, d'après le lieu de débarquement	130
5. Activité de la flotte de pêche	131
6. Répartition des chalutiers à moteur d'après le port d'attache et le ton- nage brut (situation au 31 décembre 1983)	131
7. Composition de la flotte de pêche d'après les classes de grandeur en tonnage brut (situation au 31 décem- bre 1983)	132

8. Composition du personnel navigant de la flotte de pêche (situation au 31 décem- bre 1983)	132
9. Répartition du personnel navigant sui- vant les classes de bateaux et expri- mées en tonnage brut (situation au 31 décembre 1983)	132
10. Prix mensuels par kg des principales espèces de poissons	133

VI. Recensement agricole et horticole au
1er décembre 1983

Aspects structurels

Introduction	135
Tableau 1 : Reproduction du questionnaire utilisé (Mod. I bis)	136
Tableau 2 : Répartition des exploitations selon les classes de grandeur, nombre et catégorie de déclarants	138
Tableau 3 : Répartition des exploitations selon les classes de grandeur et la main-d'oeuvre - Nombre de personnes - (chefs d'ex- ploitation, main-d'oeuvre familiale et non-familiale)	139
Tableau 4 : Répartition de la main-d'oeuvre occupée régulièrement selon les classes d'âges - Main-d'oeuvre occupée à temps complet	140
Tableau 5 : Répartition de la main-d'oeuvre selon les classes d'âge en nombre d'unité de travail - Année	141
Tableau 6 : Répartition des exploitations selon les classes de grandeur et la superficie occupée par des cultures dérobées	142
Tableau 7.1 : Données sélectionnées de la main-d'oeuvre selon les classes de grandeur	142
Tableau 7.2 : Données sélectionnées selon le temps de travail de l'ex- ploitant, qui est également chef d'exploitation	143
Tableau 7.3 : Données sélectionnées selon le temps de travail de l'ex- ploitant, qui est également chef d'exploitation et la S.A.U.	144
Tableau 7.4 : Nombre d'exploitations et S.A.U., selon le pourcentage de la S.A.U. en faire-valoir direct, le temps de travail et l'âge de l'exploitant	145
Tableau 7.7 : Exploitations avec main-d'oeuvre familiale à deux emplois	146

Tableau 7.8 : Exploitations avec main-d'oeuvre familiale à deux emplois selon la main-d'oeuvre agricole et la main-d'oeuvre familiale à deux emplois	147	Tableau comparatif des résultats des recensements aux 1er décembre 1983 et 1er décembre 1984	
		- Le Royaume	153
Tableau 7.9 A et B : Données selon le temps de travail de l'exploitant (qui est également chef d'exploitation) sur l'exploitation et une autre activité lucrative	148	- Par région	157
		- Par province :	161
Tableau 7.10 : Données sélectionnées selon le temps de travail du conjoint sur l'exploitation et une autre activité lucrative (AAL)	150	Anvers, Brabant, Hainaut	162
		Liège, Limbourg, Luxembourg	164
		Namur, Flandre orientale, Flandre occidentale	166
		- Par région agricole :	169
VII. <u>Recensement agricole et horticole au 1er décembre 1984</u>		Dunes - Polders, Sablonneuse	170
Introduction	151	Campine, Sablo-limoneuse	172
		Limoneuse, Herbagère (Liège)	174
Répartition par province, par région agricole et par région linguistique du nombre total d'exploitations recensées et du nombre d'exploitations détenant soit des bovidés, soit des vaches laitières, soit des porcs, soit des truies	152	Campine hennuyère, Condroz	176
		Haute Ardenne, Herbagère (Fagne)	178
		Famenne - Ardennes - Jurassique	180

Signes conventionnels

. . = les renseignements ne sont pas disponibles

- = 0 ou inférieur à la moitié de l'unité utilisée

(*) = chiffres provisoires

La virgule (,) est employée pour séparer les unités des décimales

Droits d'auteur réservés

La reproduction du contenu de cette publication, qu'elle soit intégrale ou partielle, dans la forme originale ou remaniée, est interdite sauf autorisation écrite de l'Institut national de Statistique.

L'utilisation du contenu de cette publication, à titre explicatif ou justificatif, dans un article, un compte rendu ou un livre, est autorisée, moyennant indication claire et précise de la source.

**STATISTIQUES MENSUELLES
ET TRIMESTRIELLES**

Indices agricoles

(1974 - 1976 = 100)

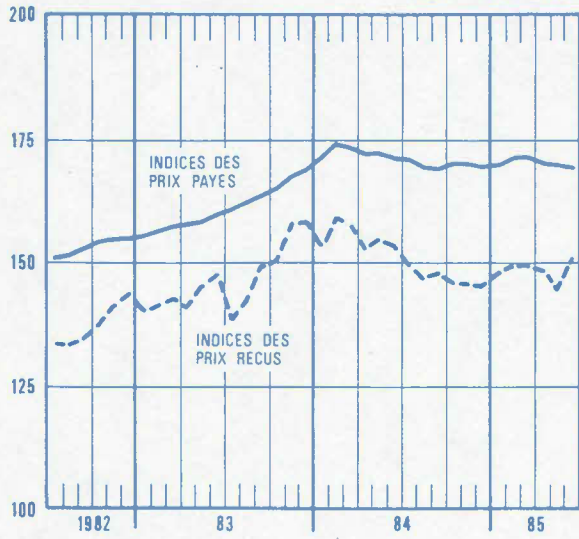

Indices de la pêche maritime

(1970 = 100)

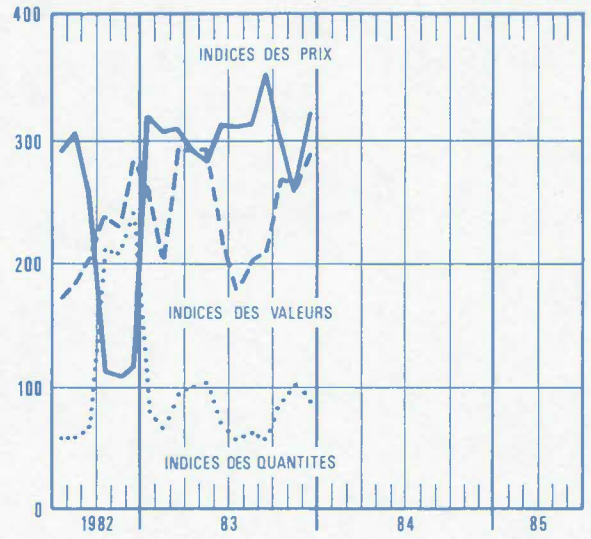

Production dans l'industrie laitière

(x 1 000 000 L)

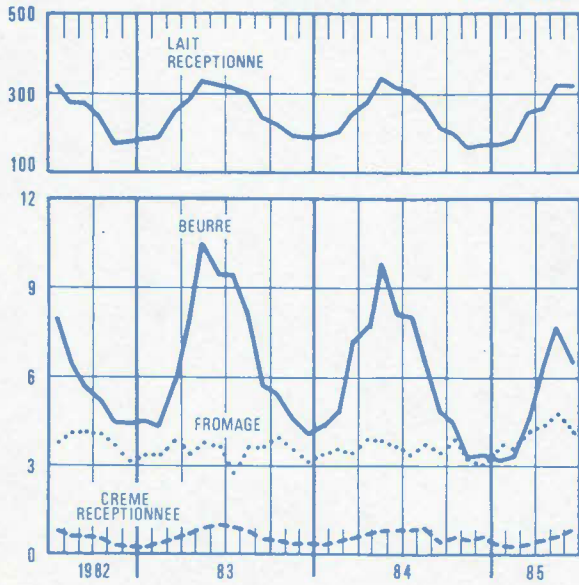

Pêche maritime - Arrivages

(x 1 000 000 F)

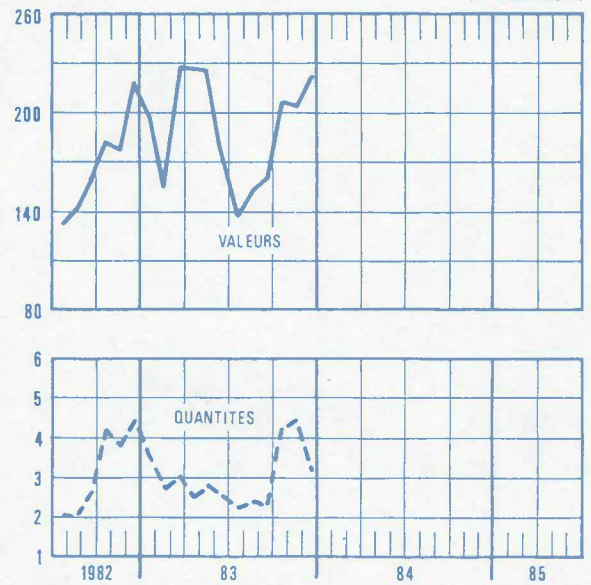

Animaux abattus - Nombre

(x 100 000)

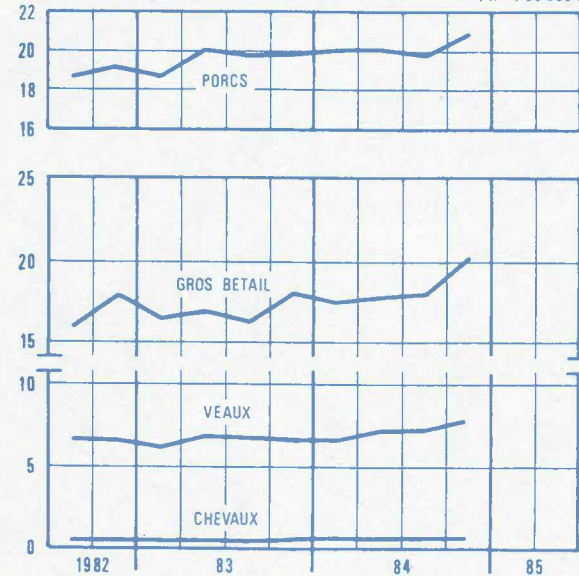

Importance du cheptel porcin

(x 100 000)

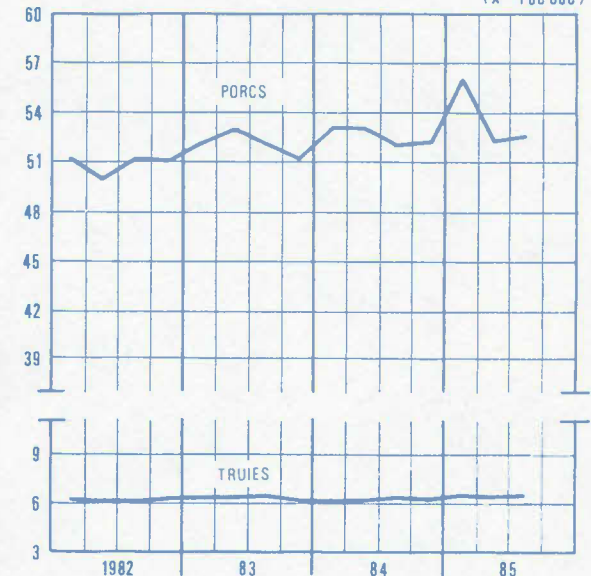

I. CLIMATOLOGIE (1)

1.- Quantité d'eau tombée par province (en mm de hauteur)

Périodes	Flandre occidentale	Flandre orientale	Anvers	Limbourg	Brabant	Hainaut	Namur	Liège	Luxembourg	Le Royaume
1984										
janvier	115,3	130,2	120,3	117,3	123,2	136,4	144,4	169,4	255,8	153,9
février	47,9	63,5	66,8	92,6	89,7	78,0	96,6	119,0	144,1	94,0
mars	66,5	66,8	49,0	34,6	45,0	59,1	47,6	47,5	75,4	55,3
avril	24,8	22,8	19,2	24,2	22,0	30,6	31,3	38,5	42,1	29,1
mai	81,5	92,4	117,0	152,3	134,7	104,8	127,5	164,6	108,1	121,6
juin	28,5	38,4	56,4	56,4	46,0	41,3	39,3	57,5	65,3	48,6
juillet	72,8	69,6	73,0	68,6	45,5	48,8	31,9	88,1	65,4	61,6
août	36,9	35,1	29,0	33,1	23,6	33,5	33,2	48,5	37,6	35,2
septembre	155,8	139,4	197,1	195,7	181,8	140,5	137,3	236,6	171,0	172,4
octobre	105,7	125,5	103,2	103,1	108,4	110,9	102,8	127,9	161,5	119,0
novembre	64,2	70,6	69,8	66,9	74,4	77,7	90,2	103,9	128,4	87,2
décembre	43,3	39,2	36,3	35,8	39,9	47,5	36,4	45,3	57,5	43,2
1985										
janvier	68,5	70,2	61,8	70,1	72,9	67,1	64,7	88,9	89,9	73,9
février	10,1	10,2	8,4	14,1	11,8	26,1	28,3	29,3	31,4	21,0
mars	70,7	67,2	63,6	63,0	75,0	83,3	90,6	89,1	101,9	80,6
avril	54,2	96,2	110,1	87,0	108,5	95,1	92,1	105,2	118,9	97,5
mai	61,4	68,0	47,7	40,0	54,7	82,8	57,1	52,3	65,2	59,2
juin	83,9	136,2	151,2	128,6	107,0	106,7	107,1	141,3	137,8	122,4
juillet	64,7	73,5	61,1	58,9	59,8	63,2	56,5	84,5	71,8	66,4
août	79,8	80,4	75,1	71,4	62,3	68,9	57,1	76,6	75,6	71,2

2.- Quantité d'eau tombée par province en % de la normale

1984										
janvier	209,6	221,6	205,6	184,0	201,1	212,5	209,7	188,6	247,7	212,8
février	111,3	135,0	145,2	181,6	179,7	149,5	172,4	162,9	175,7	161,9
mars	150,5	140,6	107,1	68,5	87,1	111,5	84,1	68,1	98,3	96,7
avril	56,0	47,2	40,3	47,2	42,4	58,0	55,4	58,4	60,8	52,0
mai	162,0	160,6	195,6	238,7	225,2	170,6	194,0	212,9	142,3	186,9
juin	52,9	59,3	82,3	76,9	73,0	61,2	55,3	66,0	80,9	67,9
juillet	118,4	93,7	94,2	83,9	66,1	65,2	41,5	90,8	74,7	77,8
août	55,2	45,4	37,8	41,7	33,3	44,4	44,3	51,4	43,4	44,6
septembre	224,8	187,1	279,6	282,4	260,5	197,9	197,3	280,0	202,9	231,4
octobre	143,8	167,8	147,9	154,3	147,5	153,2	144,2	152,3	174,4	155,4
novembre	94,0	101,6	106,6	104,0	105,8	112,0	127,8	122,7	130,6	115,8
décembre	67,9	59,1	55,9	53,6	58,4	68,1	49,9	49,4	53,4	55,8
1985										
janvier	124,6	119,6	105,6	110,0	119,1	104,5	94,0	99,0	87,0	102,2
février	23,5	21,7	18,3	27,7	23,6	50,0	50,5	40,1	38,3	36,2
mars	160,0	141,5	139,2	124,8	145,1	157,2	160,1	127,7	132,9	140,9
avril	122,4	199,2	231,8	169,6	208,7	180,1	162,7	159,4	171,6	174,4
mai	122,1	117,7	79,8	62,7	91,5	134,9	86,9	67,7	85,8	90,9
juin	156,0	210,2	220,7	175,4	169,8	158,3	150,6	162,2	170,8	171,2
juillet	105,2	98,9	78,8	72,0	86,9	84,5	73,5	87,1	82,0	83,8
août	119,5	104,0	97,8	90,0	88,0	91,4	76,1	81,2	87,3	90,1

(1) Source : A partir du mois de janvier 1984 le Bulletin mensuel de l'Institut Royal météorologique de Belgique sur les observations climatologiques est publié sous forme d'une nouvelle présentation. De ce fait, il y a certaines données - reprises de cette publication par l'I.N.S. - qui ne sont plus comparables. Certaines nouvelles séries de chiffres sont ainsi publiées dès le mois de janvier 1984. Néanmoins, la comparabilité avec des données publiées antérieurement est maintenue dans la mesure du possible.

CLIMATOLOGIE (suite)

3.- Observations climatologiques faites à Uccle (suite) et partiellement pour le Royaume

Périodes	Uccle								Le Royaume			
	Nombre de jours de gel		Nombre de jours d'hiver		Nombre de jours sans insolation		Nombre de jours à précipitations mesurables		Nombre de jours de neige		Nombre de jours orageux dans le pays	
	constaté	normal	constaté	normal	constaté	normal	constaté	normal	constaté	normal	constaté	normal
1984												
janvier	8	15,4	0	3,2	11	13,1	26	19	25	..	0	1,2
février	10	12,9	1	1,8	10	8,3	16	16	17	..	7	2,2
mars	14	9,5	0	1,3	5	5,5	17	18	11	..	4	3,4
avril	0	1,8	-	-	7	3,0	13	17	13	..	2	6,6
mai	-	-	-	-	7	1,9	23	15	-	..	16	11,2
juin	-	-	-	-	3	1,4	13	15	-	..	8	10,7
juillet	-	-	-	-	2	1,7	16	17	-	..	12	10,7
août	-	-	-	-	-	1,1	14	16	-	..	12	11,8
septembre	-	-	-	-	6	2,3	26	15	-	..	12	7,8
octobre	0	0,5	-	-	6	5,9	24	17	-	..	9	3,3
novembre	0	5,0	-	-	6	11,3	17	18	-	..	4	2,2
décembre	3	11,8	0	3,3	12	14,8	18	20	12	..	0	1,2
1985												
janvier	25	15,4	16	3,2	17	13,1	23	19	26	..	2	1,2
février	19	12,9	8	1,8	7	8,3	6	16	27	..	0	2,2
mars	16	9,5	0	1,3	3	5,5	24	18	14	..	3	3,4
avril	-	-	-	-	3	3,0	18	17	9	..	8	6,6
mai	-	-	-	-	5	1,9	17	15	1	..	13	11,2
juin	-	-	-	-	1	1,4	23	15	1	..	17	10,7
juillet	-	-	-	-	1	1,7	15	17	-	..	15	10,7
août	-	-	-	-	1	1,1	22	16	-	..	11	11,8

CLIMATOLOGIE (suite)

3.- Observations climatologiques faites à Uccle

A = 100 m

Périodes	Température moyenne			Extrêmes moyens de la température				Extrêmes absolus de la température			
	constatée	normale	écarts de température	Maximum		Minimum		Maximum		Minimum	
				constaté	normal	constaté	normal	constaté	normal	constaté	normal
1984											
janvier	3,5	2,6	0,9	5,8	5,1	1,1	- 0,3	11,1	10,7	- 3,2	- 8,0
février	2,7	3,5	0,8	5,2	6,2	0,2	0,3	9,8	13,1	- 5,1	- 6,8
mars	4,6	5,5	0,9	8,0	9,0	1,1	2,2	11,8	18,0	- 2,4	- 4,0
avril	8,8	9,0	0,2	13,2	13,1	4,4	5,0	23,0	22,3	0,3	- 1,2
mai	10,6	12,8	2,2	13,8	17,2	7,5	8,3	19,7	27,4	3,3	1,5
juin	14,5	15,5	1,0	18,4	20,2	10,6	11,3	28,2	28,0	5,8	5,6
juillet	17,2	17,1	0,1	21,8	21,6	12,5	13,1	33,0	29,9	4,4	8,0
août	18,6	16,8	1,8	23,4	21,4	13,8	13,0	29,4	29,0	10,2	8,0
septembre	13,6	14,6	1,0	16,8	19,1	10,3	10,8	27,4	26,2	6,8	5,5
octobre	11,4	10,5	0,9	14,6	14,3	8,2	7,2	19,9	21,6	4,0	1,3
novembre	9,5	6,1	3,4	12,3	8,9	6,7	3,5	18,4	15,9	1,6	- 2,9
décembre	4,5	3,1	1,4	6,7	5,5	2,2	0,8	14,0	11,9	- 2,6	- 6,7
1985											
janvier	- 3,3	2,6	5,9	- 0,3	5,1	- 6,3	- 0,3	9,2	10,7	-16,8	- 8,0
février	- 0,2	3,5	3,7	3,4	6,2	- 3,7	0,3	12,3	13,1	-12,0	- 6,8
mars	4,1	5,5	1,4	7,5	9,0	0,7	2,2	14,0	18,0	- 3,4	- 4,0
avril	9,0	9,0	0	13,0	13,1	4,9	5,0	24,3	22,3	- 1,3	- 1,2
mai	13,5	12,8	0,7	17,8	17,2	9,2	8,3	29,0	27,4	4,2	1,5
juin	14,5	15,5	1,0	18,7	20,2	10,2	11,3	29,7	28,0	4,9	5,6
juillet	18,1	17,1	1,0	23,0	21,6	13,1	13,1	29,2	29,9	8,7	8,0
août	16,4	16,8	0,4	21,1	21,4	11,7	13,0	28,8	29,0	8,5	8,0

Périodes	Précipitations			Vitesse moyenne du vent km/h		Insolation			Pression atmosphérique moyenne m/b		Humidité relative moyenne de l'air	
	Hauteur d'eau mm		% par rapport à la normale	con-statée	nor-male	durée (heures, minutes)		% par rapport à la normale	con-statée	nor-male	con-statée	nor-male
	con-statée	nor-male				con-statée	nor-male					
1984												
janvier	114,6	64,7	177,1	19	15	54,10	52,00	104,2	1 009,0	1 017,0	88	90
février	77,9	52,9	147,2	15	15	85,25	73,00	117,0	1 019,5	1 016,8	83	87
mars	49,3	53,6	92,0	12	14	108,30	120,00	90,4	1 014,8	1 014,9	77	82
avril	26,1	53,1	49,2	11	14	219,00	158,00	138,6	1 019,1	1 014,2	67	78
mai	133,0	61,6	215,9	11	13	66,45	199,00	33,5	1 009,2	1 015,5	83	77
juin	44,5	67,4	66,0	10	12	192,45	202,00	95,4	1 017,0	1 016,3	77	78
juillet	37,4	74,3	50,3	11	12	188,30	195,00	96,7	1 018,5	1 015,9	75	79
août	31,2	74,4	41,9	9	12	191,05	188,00	101,6	1 017,7	1 015,7	76	80
septembre	198,8	69,8	284,8	11	12	66,25	154,00	43,1	1 010,1	1 016,0	88	83
octobre	103,5	70,8	146,2	12	13	93,15	113,00	82,5	1 015,7	1 015,3	90	87
novembre	78,6	68,3	115,0	14	14	74,50	58,00	129,0	1 007,5	1 014,4	84	90
décembre	35,9	69,2	51,9	14	15	52,40	43,00	122,5	1 021,0	1 015,2	86	91
1985												
janvier	70,9	64,7	109,6	13	15	39,20	52,00	75,6	1 012,8	1 017,0	87	90
février	13,7	52,9	25,9	12	15	143,55	73,00	197,1	1 022,4	1 016,8	70	87
mars	79,1	53,6	147,6	14	14	72,05	120,00	60,7	1 013,2	1 014,9	85	82
avril	105,7	53,1	199,1	15	14	115,40	158,00	73,2	1 011,8	1 014,2	77	78
mai	59,1	61,6	95,9	12	13	169,55	199,00	85,4	1 012,0	1 015,5	74	77
juin	120,3	67,4	178,5	11	12	142,05	202,00	70,4	1 012,8	1 016,3	77	78
juillet	57,5	74,3	77,4	11	12	213,45	195,00	109,6	1 016,4	1 015,9	73	79
août	61,2	74,4	82,3	13	12	193,30	188,00	102,9	1 014,7	1 015,7	77	80

CLIMATOLOGIE

4.- Observations climatologiques du réseau météorologique

Périodes	Middelkerke A = 5 m			Stabroek A = 4 m			Vlamertinge A = 17 m			Koersel A = 39 m		
	Extrêmes moyens de la température de l'air		Hauteur d'eau recueil- lie mm	Extrêmes moyens de la température de l'air		Hauteur d'eau recueil- lie mm	Extrêmes moyens de la température de l'air		Hauteur d'eau recueil- lie mm	Extrêmes moyens de la température de l'air		Hauteur d'eau recueil- lie mm
	Max.	Min.		Max.	Min.		Max.	Min.		Max.	Min.	
1984												
janvier	11,4	-2,4	105,0	12,1	-3,1	131,9	11,8	-2,6	108,3	12,1	-5,8	118,4
février	10,2	-6,0	36,8	10,4	-6,1	52,6	10,4	-5,4	51,9	10,4	-6,8	89,1
mars	7,1	1,0	69,4	8,5	-0,1	56,3	8,0	-0,3	62,3	8,8	-1,1	41,1
avril	11,2	3,0	22,8	13,8	2,8	16,0	13,3	2,2	32,3	13,4	1,6	19,9
mai	11,5	7,4	82,1	14,5	6,8	103,2	13,4	6,1	85,1	15,1	6,0	141,5
juin	16,7	10,0	33,8	18,6	10,1	56,3	18,7	9,1	21,2	19,1	8,8	62,4
juillet	20,0	11,7	86,8	21,3	12,2	76,5	21,7	11,2	63,7	22,1	10,9	85,3
août	21,1	12,9	35,0	24,1	13,1	27,2	22,7	12,2	31,4	24,4	11,8	27,6
septembre	17,3	10,8	160,0	17,4	10,9	188,4	17,5	10,3	189,7	17,3	9,8	205,7
octobre	14,6	8,1	86,0	15,1	8,6	106,9	14,8	8,0	112,8	15,5	7,6	122,0
novembre	11,8	6,3	55,5	12,1	6,0	56,9	11,9	5,9	74,6	12,6	4,5	78,5
décembre	7,3	2,6	44,0	7,2	2,6	35,0	6,9	2,2	35,4	6,9	0,9	39,8
1985												
janvier	1,2	-5,5	63,8	0,4	-6,5	62,6	1,0	-7,0	74,2	-0,2	-7,7	75,1
février	3,5	-3,6	5,2	3,4	-4,5	5,4	3,9	-4,0	14,9	3,0	-6,2	12,3
mars	7,2	0,7	72,4	7,7	0,9	53,0	7,8	0,3	75,0	8,1	0,3	68,1
avril	11,6	5,0	49,8	13,0	4,8	91,4	12,8	4,1	45,8	13,4	3,9	100,8
mai	14,3	8,4	66,3	18,0	8,9	49,7	16,5	8,0	90,8	18,8	8,4	47,6
juin	16,6	10,3	89,6	18,5	10,6	160,1	18,4	9,7	64,4	18,7	9,6	144,5
juillet	20,6	11,8	74,1	22,8	13,1	52,8	22,6	12,0	54,9	23,3	12,0	74,7
août	20,0	10,9	80,8	20,7	12,1	90,6	20,8	11,1	67,2	21,7	10,7	76,0

Périodes	Mettet A = 238 m			Mont Rigi (1) A = 670 m			Rochefort A = 190 m			Virton A = 235 m		
	Extrêmes moyens de la température de l'air		Hauteur d'eau recueil- lie mm	Extrêmes moyens de la température de l'air		Hauteur d'eau recueil- lie mm	Extrêmes moyens de la température de l'air		Hauteur d'eau recueil- lie mm	Extrêmes moyens de la température de l'air		Hauteur d'eau recueil- lie mm
	Max.	Min.		Max.	Min.		Max.	Min.		Max.	Min.	
1984												
janvier	10,2	-4,5	163,7	7,4	-8,4	243,5	11,4	-7,4	110,6	10,4	-3,4	238,6
février	9,0	-7,8	103,1	4,9	-9,9	162,9	9,6	-11,2	86,4	9,0	-9,3	135,4
mars	7,5	-1,3	56,4	3,5	-2,5	68,5	8,6	-3,3	43,6	8,9	-1,6	63,8
avril	12,9	1,3	32,2	8,7	0,4	48,7	13,3	-0,7	35,9	13,7	1,6	35,5
mai	13,2	5,5	142,9	10,4	3,5	207,5	13,9	4,2	114,2	14,4	5,3	83,7
juin	18,3	8,8	37,9	15,0	6,6	73,2	18,9	7,2	49,9	19,7	8,8	64,8
juillet	21,6	10,1	31,1	17,7	8,9	185,4	22,4	8,6	43,0	23,1	10,4	60,7
août	22,9	11,5	32,3	18,8	10,7	72,7	23,4	9,3	47,3	23,4	11,9	52,9
septembre	16,2	9,1	136,1	12,5	7,2	310,1	16,5	8,3	142,9	16,4	10,3	156,2
octobre	14,2	7,3	112,5	10,9	5,6	193,5	14,6	5,9	107,0	13,8	7,8	137,3
novembre	11,6	5,6	107,5	8,9	3,3	151,8	12,0	3,5	79,3	10,7	4,0	110,5
décembre	5,8	1,1	38,9	2,8	-1,5	73,6	5,7	-0,8	33,9
1985												
janvier	-0,8	-8,3	72,9	-3,5	-9,7	120,8	-0,8	-10,3	61,6
février	4,6	-4,7	30,3	1,2	-7,0	37,4	5,0	-6,3	35,8
mars	6,5	-0,3	112,8	3,0	-2,0	106,5	8,0	-0,8	65,6
avril	12,4	3,6	93,0	8,2	1,4	128,0	12,8	2,2	82,6
mai	17,3	8,1	57,2	13,8	6,3	70,0	17,8	6,6	61,2
juin	17,6	8,9	100,1	13,5	6,9	208,1	18,1	8,1	119,6
juillet	22,6	11,1	55,7	18,7	9,9	179,3	23,0	10,1	61,8
août	20,5	10,1	54,6	17,3	8,3	91,3	20,9	8,2	54,3

(1) A partir de 1985 la station météorologique de Mont Rigi est remplacée par celle de Botrangeperc. (A = 690 m)

ETAT DES CULTURES AGRICOLES (suite)

Evolution

Mois	Betteraves sucrières	Lin	Chicorée à café	Colza d'hiver	Colza d'été	Tabac	Houblon	Betteraves fourragères	Trèfles
1983									
octobre	-	-	-	69	-	-	-	-	67
novembre	-	-	-	68	-	-	-	-	67
décembre	-	-	-	69	-	-	-	-	68
1984									
janvier	-	-	-	67	-	-	-	-	67
février	-	-	-	63	-	-	-	-	66
mars	-	-	-	59	-	-	-	-	63
avril	63	65	-	63	-	-	-	65	65
mai	64	63	61	63	-	66	73	65	68
juin	64	64	64	66	-	63	69	65	67
juillet	67	-	67	-	-	67	70	67	66
août	65	-	72	-	-	72	76	69	62
septembre	65	-	69	-	-	-	-	70	66
octobre	-	-	-	59	-	-	-	-	68
novembre	-	-	-	63	-	-	-	-	68
décembre	-	-	-	63	-	-	-	-	68
1985									
janvier	-	-	-	62	-	-	-	-	67
février	-	-	-	56	-	-	-	-	54
mars	-	-	-	56	-	-	-	-	56
avril	60	61	-	55	-	-	-	59	60
mai	62	65	65	59	60	69	76	64	68
juin	63	64	64	63	65	64	73	63	68
juillet	65	-	67	-	-	64	69	66	68
août	68	-	66	-	-	67	73	69	71

Mois	Luzerne	Maïs lai- teux ou pâteux	Pommes de terre			Seigle fourrager (en culture dérobée)	Valeurs des cotes de l'état des cultures
			hâtives	mi-hâtives	mi-tardives et tardives		
1983							100 : culture exceptionnelle
octobre	67	-	-	-	-	72	
novembre	66	-	-	-	-	71	90 : culture très bonne
décembre	68	-	-	-	-	73	
1984							70 : culture bonne
janvier	67	-	-	-	-	73	
février	66	-	-	-	-	73	60 : culture assez bonne
mars	63	-	-	-	-	72	
avril	67	-	-	-	-	-	50 : culture moyenne
mai	70	62	64	66	-	-	
juin	70	56	65	69	70	-	40 : culture assez mauvaise
juillet	66	55	-	71	73	-	
août	64	63	-	-	78	-	30 : culture mauvaise
septembre	65	62	-	-	-	-	
octobre	67	-	-	-	-	66	10 : culture manquée
novembre	67	-	-	-	-	67	
décembre	67	-	-	-	-	67	
1985							
janvier	65	-	-	-	-	65	
février	55	-	-	-	-	60	
maart	57	-	-	-	-	61	
avril	62	-	-	-	-	-	
mai	68	64	57	64	-	-	
juin	68	57	63	67	68	-	
juillet	69	61	-	69	70	-	
août	70	62	-	-	74	-	

ETAT DES CULTURES AGRICOLES (suite)

2.- Situation par province et par région agricole - janvier 1985

Provinces et régions agricoles	Prairies temporaires fauchées de ray-grass italien	Autres prairies temporaires fauchées	Autres prés et prairies permanents fauchés	Autres prés et prairies permanents pâturés	Froment d'hiver	Seigle d'hiver
<i>Provinces</i>						
Anvers	65	67	63	64	63	65
Brabant	65	62	64	64	65	62
Hainaut	68	67	60	62	64	69
Liège	60	61	61	61	66	70
Limbourg	68	-	62	64	67	68
Luxembourg	63	63	63	63	65	63
Namur	64	68	67	67	69	67
Flandre orientale	68	72	65	66	67	65
Flandre occidentale	64	63	62	63	64	65
<i>Régions agricoles</i>						
Dunes-Polders	69	67	63	65	67	68
Région sablonneuse	66	66	63	65	62	64
Campine	66	67	62	64	61	68
Rég. sablo-limoneuse	64	64	64	64	65	63
Région limoneuse	68	68	63	62	65	70
Région herbagère (Liège)	55	70	62	65	65	70
Campine hennuyère	-	-	-	60	70	-
Condroz	63	63	63	63	67	62
Haute Ardenne	-	-	57	57	-	-
Région herbagère (Fagne)	54	56	58	60	60	-
Famenne	62	61	65	65	68	65
Ardenne	64	64	64	63	65	65
Région jurassique	62	61	65	65	63	62
<hr/>						
Provinces et régions agricoles	Epeautre	Orge d'hiver (escourgeon)	Colza d'hiver	Culture de trèfle seul	Culture de luzerne seule	Seigle fourrager (en culture dérobée)
<i>Provinces</i>						
Anvers	-	65	-	70	-	68
Brabant	60	64	64	65	63	65
Hainaut	54	62	56	61	62	68
Liège	66	62	56	71	67	-
Limbourg	-	63	-	-	-	63
Luxembourg	68	66	61	64	62	70
Namur	68	63	63	68	69	-
Flandre orientale	-	65	60	70	-	63
Flandre occidentale	-	64	70	60	64	65
<i>Régions agricoles</i>						
Dunes-Polders	-	68	62	60	65	62
Région sablonneuse	-	63	-	70	65	66
Campine	-	63	-	70	-	66
Rég. sablo-limoneuse	-	65	58	63	65	65
Région limoneuse	60	62	-	61	62	65
Région herbagère (Liège)	70	60	-	-	54	-
Campine hennuyère	-	70	-	-	-	-
Condroz	66	61	63	67	66	-
Haute Ardenne	-	-	-	-	-	-
Région herbagère (Fagne)	55	54	57	60	51	-
Famenne	68	61	62	67	67	70
Ardenne	68	64	60	70	65	-
Région jurassique	66	61	60	61	60	-

ETAT DES CULTURES AGRICOLES (suite)

2.- Situation par province et par région agricole - Février 1985

Provinces et régions agricoles	Prairies temporaires fauchées de ray-grass italien	Autres prairies temporaires fauchées	Autres prés et prairies permanents fauchés	Autres prés et prairies permanents pâturés	Froment d'hiver	Seigle d'hiver
<i>Provinces</i>						
Anvers	60	62	60	60	54	63
Brabant	60	59	60	58	57	58
Hainaut	53	51	52	52	51	50
Liège	58	59	56	56	57	-
Limbourg	54	-	55	58	61	60
Luxembourg	54	56	54	56	54	55
Namur	55	63	56	56	58	59
Flandre orientale	58	55	58	58	57	60
Flandre occidentale	57	59	56	56	56	62
<i>Régions agricoles</i>						
Dunes-Polders	60	58	58	60	60	63
Région sablonneuse	58	58	57	58	57	60
Campine	59	62	58	59	56	61
Rég. sablo-limoneuse	56	57	57	56	55	59
Région limoneuse	55	55	55	56	55	60
Région herbagère (Liège)	55	59	57	57	57	-
Campine hennuyère	-	-	-	50	50	-
Condroz	56	56	58	58	56	62
Haute Ardenne	-	-	54	55	-	-
Région herbagère (Fagne)	50	50	50	50	50	-
Famenne	56	56	55	54	54	55
Ardenne	54	56	54	56	50	54
Région jurassique	54	51	54	54	56	56
Provinces et régions agricoles	Epeautre	Orge d'hiver (escourgeon)	Colza d'hiver	Culture de trèfle seul	Culture de luzerne seule	Seigle fourrager (en culture dérobée)
<i>Provinces</i>						
Anvers	-	58	-	70	-	64
Brabant	55	56	54	64	58	59
Hainaut	50	53	53	50	53	60
Liège	58	56	50	68	65	-
Limbourg	-	62	-	-	-	56
Luxembourg	55	53	56	56	58	-
Namur	52	59	57	53	52	55
Flandre orientale	-	56	50	70	-	58
Flandre occidentale	-	54	70	57	56	61
<i>Régions agricoles</i>						
Dunes-Polders	-	56	53	59	56	53
Région sablonneuse	-	56	-	70	65	62
Campine	-	57	-	70	-	61
Rég. sablo-limoneuse	-	55	55	55	53	60
Région limoneuse	55	56	52	50	57	58
Région herbagère (Liège)	50	58	-	-	54	-
Campine hennuyère	-	50	-	-	-	-
Condroz	53	57	58	56	58	50
Haute Ardenne	-	60	-	-	-	-
Région herbagère (Fagne)	50	50	50	50	50	-
Famenne	53	55	56	55	54	60
Ardenne	54	52	50	50	55	-
Région jurassique	56	56	56	56	54	-

Etat des cultures agricoles (suite)

2.- Situation par province et par région agricole - Mars 1985

Provinces et régions agricoles	Prairies tempor. fauchées de ray-grass italien	Autres prairies temporaires fauchées	Autres prés et prairies permanents fauchés	Autres prés et prairies permanents pâturés	Pois secs	Pois verts destinés à la conserverie	Froment d'hiver
<i>Provinces</i>							
Anvers	59	61	58	60	-	-	59
Brabant	61	61	61	61	-	-	62
Hainaut	52	51	51	51	-	-	57
Liège	58	58	57	59	-	-	64
Limbourg	59	-	59	61	-	-	66
Luxembourg	53	54	56	57	-	-	57
Namur	58	57	58	57	-	-	58
Flandre orientale	56	52	56	56	-	-	61
Flandre occidentale	57	58	55	56	63	60	58
<i>Régions agricoles</i>							
Dunes-Polders	58	55	55	58	64	64	63
Région sablonneuse	57	56	56	57	50	50	61
Campine	59	61	58	60	-	-	62
Rég. sablo-limoneuse	56	59	58	57	-	-	59
Région limoneuse	54	52	55	55	-	-	60
Région herbagère (Liège)	54	60	59	62	-	-	62
Campine hennuyère	-	-	-	50	-	-	60
Condroz	58	57	57	57	-	-	58
Haute Ardenne	-	-	55	55	-	-	-
Région herbagère (Fagne)	50	50	50	50	-	-	50
Famenne	60	60	59	58	-	-	58
Ardenne	52	54	55	56	-	-	52
Région jurassique	54	51	56	56	-	-	54

Provinces et régions agricoles	Seigle d'hiver	Epeautre	Orge d'hiver (escourgeon)	Colza d'hiver	Culture de trèfle seul	Culture de luzerne seule	Seigle fourrager (en culture dérobée)
<i>Provinces</i>							
Anvers	64	-	61	-	70	-	65
Brabant	61	60	60	60	65	60	64
Hainaut	59	51	55	52	50	52	61
Liège	70	63	61	56	68	58	50
Limbourg	66	-	64	-	-	-	62
Luxembourg	57	58	57	51	57	55	-
Namur	55	59	61	57	56	59	-
Flandre orientale	61	-	58	50	70	-	59
Flandre occidentale	62	-	57	70	58	57	58
<i>Régions agricoles</i>							
Dunes-Polders	64	-	60	53	59	58	59
Région sablonneuse	61	-	59	-	70	70	61
Campine	66	-	62	-	70	-	64
Rég. sablo-limoneuse	61	-	58	60	57	52	59
Région limoneuse	64	60	59	53	50	54	58
Région herbagère (Liège)	70	65	60	-	-	60	-
Campine hennuyère	-	-	60	-	-	-	-
Condroz	60	58	58	58	57	56	-
Haute Ardenne	-	-	-	-	-	-	-
Région herbagère (Fagne)	-	50	50	50	50	50	-
Famenne	66	62	60	55	60	60	-
Ardenne	56	58	51	55	51	56	-
Région jurassique	56	54	55	50	54	55	-

ETAT DES CULTURES AGRICOLES (suite)

2.- Situation par province et par région agricole - avril 1985

Provinces et régions agricoles	Prairies temporaires fauchées de ray-grass italien	Autres prairies temporaires fauchées	Autres prés et prairies permanents fauchés	Autres prés et prairies permanents pâturés	Pois secs
<i>Provinces</i>					
Anvers	63	64	61	61	-
Brabant	66	65	64	63	-
Hainaut	62	62	56	58	-
Liège	59	60	61	61	-
Limbourg	65	-	62	64	-
Luxembourg	57	61	60	60	-
Namur	59	54	58	58	-
Flandre orientale	62	62	61	62	-
Flandre occidentale	61	58	59	61	63
<i>Régions agricoles</i>					
Dunes-Polders	63	60	58	61	64
Région sablonneuse	61	60	61	62	60
Campine	64	64	61	62	-
Rég. sablo-limoneuse	61	59	62	62	56
Région limoneuse	63	62	60	61	-
Région herbagère (Liège)	63	67	64	66	-
Campine hennuyère	-	-	-	60	-
Condroz	59	58	59	60	-
Haute Ardenne	-	-	55	56	-
Région herbagère (Fagne)	53	52	50	50	-
Famenne	61	62	60	58	-
Ardenne	56	61	59	59	-
Région jurassique	57	58	59	58	-

Provinces et régions agricoles	Pois verts pour la conserverie	Froment d'hiver	Froment de printemps	Seigle d'hiver	Epeautre	Orge d'hiver (escourgeon)
<i>Provinces</i>						
Anvers	50	60	59	66	-	61
Brabant	58	63	60	60	60	61
Hainaut	54	63	64	66	53	60
Liège	63	66	50	-	60	63
Limbourg	54	65	61	68	-	65
Luxembourg	-	63	59	61	63	65
Namur	66	66	62	65	61	62
Flandre orientale	-	66	66	64	-	63
Flandre occidentale	60	63	64	65	-	62
<i>Régions agricoles</i>						
Dunes-Polders	65	64	66	68	-	63
Région sablonneuse	58	63	62	64	-	62
Campine	54	65	61	68	-	66
Rég. sablo-limoneuse	59	64	61	64	-	63
Région limoneuse	57	65	61	70	60	62
Région herbagère (Liège)	-	65	60	-	60	64
Campine hennuyère	-	60	-	-	-	70
Condroz	64	62	60	65	60	60
Haute Ardenne	-	-	-	-	-	52
Région herbagère (Fagne)	-	50	-	-	53	51
Famenne	55	60	61	65	65	57
Ardenne	-	58	-	64	63	61
Région jurassique	-	59	50	57	59	58

ETAT DES CULTURES AGRICOLES (suite)

2.- Situation par province et par région agricole - avril 1985

Provinces et régions agricoles	Orge de printemps	Avoine	Betteraves sucrières	Lin	Colza d'hiver
<i>Provinces</i>					
Anvers	55	57	55	-	-
Brabant	59	61	59	59	51
Hainaut	58	61	54	55	56
Liège	55	61	61	64	51
Limbourg	62	61	54	-	-
Luxembourg	61	60	-	-	55
Namur	65	62	66	60	56
Flandre orientale	59	61	51	50	60
Flandre occidentale	64	64	64	62	70
<i>Régions agricoles</i>					
Dunes-Polders	65	65	67	67	62
Région sablonneuse	60	61	52	57	-
Campine	60	60	53	-	-
Rég. sablo-limoneuse	60	62	58	55	53
Région limoneuse	59	61	60	59	57
Région herbagère (Liège)	-	56	-	-	-
Campine hennuyère	-	-	-	-	-
Condroz	72	62	62	59	57
Haute Ardenne	54	60	-	-	-
Région herbagère (Fagne)	-	50	-	-	54
Famenne	59	60	60	-	52
Ardenne	62	61	-	-	55
Région jurassique	55	50	-	-	55

Provinces et régions agricoles	Colza d'été	Betteraves fourragères et mi-sucrières	Culture de trèfle seul	Culture de luzerne seule	Pommes de terre hâtives
<i>Provinces</i>					
Anvers	-	58	-	-	56
Brabant	-	60	69	63	60
Hainaut	-	69	60	63	61
Liège	-	60	68	59	-
Limbourg	-	52	-	-	-
Luxembourg	-	-	66	67	-
Namur	-	62	58	61	-
Flandre orientale	-	60	70	-	62
Flandre occidentale	-	60	60	61	54
<i>Régions agricoles</i>					
Dunes-Polders	-	65	61	61	68
Région sablonneuse	-	59	70	70	59
Campine	-	56	-	-	50
Rég. sablo-limoneuse	-	58	63	61	53
Région limoneuse	-	65	60	65	61
Région herbagère (Liège)	-	-	-	50	-
Campine hennuyère	-	-	-	-	-
Condroz	-	62	62	59	-
Haute Ardenne	-	-	-	-	-
Région herbagère (Fagne)	-	-	50	50	-
Famenne	-	-	63	64	-
Ardenne	-	-	54	65	-
Région jurassique	-	-	63	57	-

ETAT DES CULTURES AGRICOLES (suite)

2.- Situation par province et région agricole - Mai 1985

Provinces et régions agricoles	Prairies temporaires fauchées de ray-grass italien	Autres prairies temporaires fauchées	Autres prés et prairies temporaires fauchées	Autres prés et prairies permanents pâturés	Haricots secs	Haricots verts pour conserverie	Pois secs
<i>Provinces</i>							
Anvers	70	72	67	67	-	64	-
Brabant	68	71	68	67	70	69	-
Hainaut	67	66	57	59	-	-	60
Liège	63	64	68	68	-	-	-
Limbourg	68	-	65	69	75	73	-
Luxembourg	64	64	66	65	-	-	-
Namur	65	68	65	65	-	-	-
Flandre orientale	66	69	67	67	70	-	70
Flandre occidentale	67	66	66	68	67	67	65
<i>Régions agricoles</i>							
Dunes-Polders	69	67	64	66	67	60	64
Région sablonneuse	66	66	68	67	70	68	70
Campine	69	73	66	67	-	75	-
Rég. sablo-limoneuse	68	69	67	69	66	69	66
Région limoneuse	69	66	63	64	75	70	60
Région herbagère (Liège)	55	60	69	69	-	-	-
Campine hennuyère	-	-	60	60	-	-	-
Condroz	64	67	63	64	-	-	-
Haute Ardenne	-	-	67	69	-	-	-
Région herbagère (Fagne)	59	60	51	51	-	-	-
Famenne	66	71	67	66	-	-	-
Ardenne	64	64	67	66	-	-	-
Région jurassique	62	60	61	61	-	-	-

Provinces et régions agricoles	Pois verts pour conserveries	Froment d'hiver	Froment de printemps	Seigle d'hiver	Epeautre	Orge d'hiver (escourgeon)	Orge de printemps
<i>Provinces</i>							
Anvers	66	66	64	68	-	64	64
Brabant	64	69	62	66	70	66	63
Hainaut	66	66	65	70	60	60	60
Liège	64	70	60	-	62	64	63
Limbourg	68	69	62	70	-	68	63
Luxembourg	-	68	64	65	70	66	65
Namur	62	68	69	66	71	68	69
Flandre orientale	-	70	68	67	-	67	64
Flandre occidentale	67	68	66	68	-	65	66
<i>Régions agricoles</i>							
Dunes-Polders	68	70	67	75	-	68	66
Région sablonneuse	65	68	68	67	-	66	67
Campine	66	66	62	70	-	67	63
Rég. sablo-limoneuse	68	69	62	66	-	66	65
Région limoneuse	65	68	66	70	70	65	62
Région herbagère (Liège)	-	67	50	-	60	64	67
Campine hennuyère	60	70	-	-	-	60	60
Condroz	63	65	64	59	67	63	64
Haute Ardenne	-	-	-	-	-	60	60
Région herbagère (Fagne)	-	60	-	-	61	54	57
Famenne	65	67	68	62	72	65	66
Ardenne	-	68	67	70	71	68	65
Région jurassique	-	66	63	60	66	63	61

ETAT DES CULTURES AGRICOLES (suite)

2.- Situation par province et région agricole - Mai 1985 (suite)

Provinces et régions agricoles	Avoine	Maïs cultivé pour la graine	Betteraves sucrières	Lin	Chicorée à café	Colza d'hiver	Colza d'été	Tabac
<i>Provinces</i>								
Anvers	65	67	63	-	-	-	-	-
Brabant	63	61	64	60	-	50	-	-
Hainaut	64	59	59	62	60	60	-	-
Liège	63	-	58	65	-	54	-	-
Limbourg	62	67	64	-	-	-	-	-
Luxembourg	64	-	66	-	-	62	-	-
Namur	66	75	65	66	-	59	60	-
Flandre orientale	65	67	63	71	-	70	-	60
Flandre occidentale	66	66	67	65	65	70	-	69
<i>Régions agricoles</i>								
Dunes-Polders	66	70	67	69	56	70	-	-
Région sablonneuse	67	67	64	66	67	-	-	70
Campine	63	62	65	-	-	-	-	-
Rég. sablo-limoneuse	65	64	66	62	66	-	-	69
Région limoneuse	62	64	60	63	60	58	-	-
Région herbagère (Liège)	67	-	59	-	-	-	-	-
Campine hennuyère	60	-	60	-	-	-	-	-
Condroz	64	75	62	63	-	59	-	-
Haute Ardenne	60	-	-	-	-	-	-	-
Région herbagère (Fagne)	57	-	50	-	-	55	-	-
Famenne	66	-	64	67	-	58	60	-
Ardenne	65	-	70	70	-	67	-	-
Région jurassique	61	-	60	-	-	60	-	-

Provinces et régions agricoles	Houblon	Betteraves fourragères et mi-sucrières	Culture de trèfle seul	Culture de luzerne seule	Maïs pour l'ensilage	Pommes de terre hâtives	Pommes de terre mi-hâtives
<i>Provinces</i>							
Anvers	-	65	70	60	68	64	66
Brabant	66	64	70	66	63	63	63
Hainaut	70	61	60	66	62	61	61
Liège	-	66	72	68	62	60	61
Limbourg	-	63	-	-	64	61	64
Luxembourg	-	61	66	70	65	59	64
Namur	60	58	68	68	62	67	67
Flandre orientale	70	63	70	-	65	63	63
Flandre occidentale	78	68	71	63	66	55	68
<i>Régions agricoles</i>							
Dunes-Polders	-	68	63	64	65	68	72
Région sablonneuse	-	63	70	-	66	58	65
Campine	-	64	70	60	66	67	65
Rég. sablo-limoneuse	76	66	68	67	64	54	65
Région limoneuse	70	61	60	66	62	61	61
Région herbagère (Liège)	-	65	60	65	65	-	62
Campine hennuyère	-	60	-	-	50	-	50
Condroz	-	62	66	64	61	50	64
Haute Ardenne	-	-	-	-	-	60	60
Région herbagère (Fagne)	-	-	60	60	50	-	50
Famenne	60	63	69	71	67	69	68
Ardenne	-	59	70	67	60	51	65
Région jurassique	-	60	62	59	62	60	62

ETAT DES CULTURES AGRICOLES (suite)

2.- Situation par province et région agricole - juin 1985 (suite)

Provinces et régions agricoles	Betteraves sucrières	Lin	Chicorée à café	Colza d'hiver	Colza d'été	Tabac	Houblon
<i>Provinces</i>							
Anvers	57	-	-	-	-	-	-
Brabant	64	63	-	50	-	-	66
Hainaut	61	59	56	62	-	60	60
Liège	62	69	-	58	-	-	-
Limbourg	63	70	-	-	-	-	-
Luxembourg	71	-	-	61	-	50	-
Namur	61	65	-	64	65	50	65
Flandre orientale	65	65	-	70	-	-	70
Flandre occidentale	65	64	64	70	-	65	74
<i>Régions agricoles</i>							
Dunes-Polders	65	65	66	70	-	-	-
Région sablonneuse	63	61	65	-	-	70	-
Campine	60	-	-	-	-	-	-
Rég. sablo-limoneuse	66	64	63	-	-	65	73
Région limoneuse	61	62	56	59	-	60	60
Région herbagère (Liège)	57	-	-	-	-	-	-
Campine hennuyère	70	-	-	-	-	-	-
Condroz	61	64	-	66	-	-	-
Haute Ardenne	-	-	-	-	-	-	-
Région herbagère (Fagne)	62	-	-	70	-	-	-
Famenne	60	65	-	57	65	-	65
Ardenne	65	65	-	65	-	50	-
Région jurassique	70	-	-	56	-	-	-
<hr/>							
Provinces et régions agricoles	Betteraves fourragères et mi-sucrières	Culture de trèfle seul	Culture de luzerne seule	Maïs pour l'ensilage	Pommes de terre hâtives	Pommes de terre mi-hâtives	Pommes de terre mi-tardives et tardives
<i>Provinces</i>							
Anvers	61	70	75	57	61	62	62
Brabant	64	66	71	61	65	66	67
Hainaut	62	60	64	55	60	64	62
Liège	61	67	66	56	-	69	65
Limbourg	60	-	-	54	70	65	66
Luxembourg	60	68	72	52	64	64	62
Namur	58	68	69	53	69	68	66
Flandre orientale	61	70	-	60	65	67	69
Flandre occidentale	66	64	60	61	63	69	70
<i>Régions agricoles</i>							
Dunes-Polders	63	63	60	59	57	71	66
Région sablonneuse	61	70	-	60	65	66	69
Campine	61	70	75	55	63	63	61
Rég. sablo-limoneuse	66	66	58	61	63	68	70
Région limoneuse	62	63	68	57	61	64	63
Région herbagère (Liège)	65	-	50	55	-	60	-
Campine hennuyère	70	-	-	60	-	70	-
Condroz	58	66	67	54	65	66	64
Haute Ardenne	-	-	-	55	-	50	50
Région herbagère (Fagne)	60	55	69	50	-	-	50
Famenne	60	70	71	53	70	68	63
Ardenne	57	67	61	51	58	63	62
Région jurassique	60	64	65	51	61	64	62

ETAT DES CULTURES AGRICOLES (suite)

2.- Situation par province et région agricole - juin 1985

Provinces et régions agricoles	Prairies temporaires fauchées de ray-grass italien	Autres prairies temporaires fauchées	Autres prés et prairies permanents fauchés	Autres prés et prairies permanents pâturés	Haricots secs	Haricots verts pour conserverie	Pois secs	Pois verts pour conserverie
<i>Provinces</i>								
Anvers	69	73	65	63	-	59	-	64
Brabant	69	69	68	68	75	70	63	61
Hainaut	67	66	59	64	-	59	65	67
Liège	59	62	58	62	-	69	-	68
Limbourg	64	-	59	64	-	55	-	61
Luxembourg	62	68	62	63	-	-	-	-
Namur	67	69	65	66	-	59	-	68
Flandre orientale	69	66	68	69	62	-	75	-
Flandre occidentale	71	70	69	71	66	62	67	68
<i>Régions agricoles</i>								
Dunes-Polders	70	73	66	69	66	58	70	68
Région sablonneuse	68	66	67	68	54	62	70	66
Campine	68	74	63	62	-	53	-	61
Rég. sablo-limoneuse	72	69	69	70	70	63	67	68
Région limoneuse	69	70	65	66	-	63	65	65
Région herbagère (Liège)	62	50	60	62	-	-	-	-
Campine hennuyère	-	-	70	70	-	-	-	80
Condroz	63	70	64	65	-	60	-	68
Haute Ardenne	-	-	54	56	-	-	-	-
Région herbagère (Fagne)	59	62	55	59	-	-	-	70
Famenne	67	68	63	63	-	-	-	65
Ardenne	65	69	64	64	-	-	-	-
Région jurassique	58	54	59	61	-	-	-	-
Provinces et régions agricoles	Froment d'hiver	Froment de printemps	Seigle d'hiver	Epeautre	Orge d'hiver (escourgeon)	Orge de printemps	Avoine	Maïs cultivé pour la graine
<i>Provinces</i>								
Anvers	65	63	67	-	64	62	66	56
Brabant	71	62	66	70	68	63	64	58
Hainaut	72	62	71	61	68	59	66	59
Liège	72	62	-	66	70	66	66	-
Limbourg	71	62	68	-	71	63	61	59
Luxembourg	68	64	64	71	70	66	67	50
Namur	69	62	62	67	71	65	63	-
Flandre orientale	71	65	68	-	68	63	66	57
Flandre occidentale	71	70	70	-	68	66	67	63
<i>Régions agricoles</i>								
Dunes-Polders	70	69	72	-	70	67	68	57
Région sablonneuse	67	66	68	-	67	63	66	59
Campine	67	62	68	-	67	64	63	59
Rég. sablo-limoneuse	72	62	67	-	69	64	66	61
Région limoneuse	72	61	71	70	70	62	63	61
Région herbagère (Liège)	67	60	-	60	67	60	62	-
Campine hennuyère	80	-	-	68	80	-	70	-
Condroz	69	63	65	-	68	65	64	-
Haute Ardenne	-	70	-	-	60	66	72	-
Région herbagère (Fagne)	68	56	-	63	64	58	58	-
Famenne	68	64	62	69	69	64	65	-
Ardenne	64	68	68	71	66	67	68	-
Région jurassique	65	63	59	67	64	62	64	50

ETAT DES CULTURES AGRICOLES (suite)

2.- Situation par province et par région agricole - juillet 1985

Provinces et régions agricoles	Prairies temporaires de ray-grass italien	Autres prairies temporaires fauchées	Autres prés et prairies permanents fauchées	Autres prés et prairies permanents pâturés	Haricots secs	Haricots verts destinés à la conserverie
<i>Provinces</i>						
Anvers	71	75	68	67	-	61
Brabant	68	69	67	67	70	69
Hainaut	67	66	64	64	-	52
Liège	64	64	65	67	-	69
Limbourg	70	-	65	68	-	65
Luxembourg	67	70	65	66	-	-
Namur	68	70	68	67	-	63
Flandre orientale	68	67	69	68	59	-
Flandre occidentale	68	69	65	67	68	68
<i>Régions agricoles</i>						
Dunes-Polders	67	69	61	63	65	60
Région sablonneuse	68	68	67	68	52	65
Campine	72	77	66	67	-	62
Rég. sablo-limoneuse	69	68	68	69	68	69
Région limoneuse	68	67	65	65	-	66
Région herbagère (Liège)	74	50	67	69	-	-
Campine hennuyère	-	-	70	70	-	-
Condroz	65	70	67	66	-	-
Haute Ardenne	-	-	61	61	-	-
Région herbagère (Fagne)	67	69	64	59	-	-
Famenne	68	69	68	68	-	-
Ardenne	70	71	68	67	-	-
Région jurassique	62	58	57	57	-	-

Provinces et régions agricoles	Pois secs	Pois verts destinés à la conserverie	Froment d'hiver	Froment de printemps	Epeautre	Orge de printemps
<i>Provinces</i>						
Anvers	-	66	64	63	-	64
Brabant	-	66	70	62	70	64
Hainaut	70	64	68	64	61	57
Liège	-	70	70	61	67	66
Limbourg	-	66	71	64	-	63
Luxembourg	-	-	67	64	71	68
Namur	-	69	71	63	70	60
Flandre orientale	73	-	70	66	-	66
Flandre occidentale	67	69	71	69	-	68
<i>Régions agricoles</i>						
Dunes-Polders	71	70	69	68	-	68
Région sablonneuse	61	66	68	65	-	65
Campine	-	65	66	64	-	66
Rég. sablo-limoneuse	67	68	71	62	-	65
Région limoneuse	70	65	69	63	70	63
Région herbagère (Liège)	-	-	68	60	68	69
Campine hennuyère	-	70	70	-	-	-
Condroz	-	69	69	63	70	63
Haute Ardenne	-	-	70	-	-	67
Région herbagère (Fagne)	-	65	68	-	63	54
Famenne	-	70	69	65	71	62
Ardenne	-	-	69	67	71	68
Région jurassique	-	-	65	62	66	64

ETAT DES CULTURES AGRICOLES (suite)

2.- Situation par province et par région agricole - Juillet 1985 (suite)

Provinces et régions agricoles	Avoine	Maïs cultivé pour la graine	Betteraves sucrières	Chicorée à café	Tabac	Houblon
<i>Provinces</i>						
Anvers	67	56	58	-	-	-
Brabant	65	61	66	-	-	68
Hainaut	65	67	63	62	65	70
Liège	67	-	67	-	-	-
Limbourg	63	61	66	-	-	-
Luxembourg	70	50	70	-	60	-
Namur	68	-	65	-	60	70
Flandre orientale	67	64	66	-	-	70
Flandre occidentale	70	64	67	67	64	70
<i>Régions agricoles</i>						
Dunes-Polders	70	68	68	65	-	-
Région sablonneuse	67	63	64	69	61	-
Campine	65	58	62	-	-	-
Rég. sablo-limoneuse	67	63	67	67	64	69
Région limoneuse	65	66	64	62	65	70
Région herbagère (Liège)	70	-	65	-	-	-
Campine hennuyère	60	-	70	-	-	-
Condroz	67	-	66	-	-	-
Haute Ardenne	66	-	-	-	-	-
Région herbagère (Fagne)	65	-	65	-	-	-
Famenne	69	-	69	-	-	70
Ardenne	70	50	70	-	60	-
Région jurassique	70	-	58	-	-	-
<i>Provinces et régions agricoles</i>						
Provinces et régions agricoles	Betteraves fourragères et mi-sucrières	Culture de trèfle seul	Culture de luzerne seule	Maïs pour l'ensilage	Pommes de terre mi-hâtives	Pommes de terre mi-tardives et tardives
<i>Provinces</i>						
Anvers	65	70	70	58	62	63
Brabant	66	70	79	63	68	69
Hainaut	65	70	65	62	68	68
Liège	70	70	67	61	70	67
Limbourg	64	-	-	58	66	69
Luxembourg	64	66	73	54	63	66
Namur	62	69	69	53	70	68
Flandre orientale	65	70	-	63	69	70
Flandre occidentale	69	61	63	64	71	72
<i>Régions agricoles</i>						
Dunes-Polders	68	63	64	66	75	-
Région sablonneuse	65	70	-	62	70	69
Campine	64	70	70	57	63	63
Rég. sablo-limoneuse	68	68	63	64	69	71
Région limoneuse	65	70	70	63	68	68
Région herbagère (Liège)	68	60	60	61	-	50
Campine hennuyère	70	-	-	70	-	70
Condroz	62	67	66	55	68	67
Haute Ardenne	-	-	-	55	60	60
Région herbagère (Fagne)	60	-	69	45	70	70
Famenne	68	71	73	55	70	70
Ardenne	64	68	64	46	65	68
Région jurassique	59	60	61	52	60	64

ETAT DES CULTURES AGRICOLES (suite)

2.- Situation par province et par région agricole - Août 1985

Provinces et régions agricoles	Prairies temporaires fauchées	Autres prés et prairies permanents fauchés	Autres prés et prairies permanents pâturés	Haricots secs
<i>Provinces</i>				
Anvers	70	71	70	-
Brabant	71	67	69	70
Hainaut	70	65	66	-
Liège	70	70	72	-
Limbourg	70	67	69	-
Luxembourg	72	68	69	-
Namur	72	72	72	-
Flandre orientale	70	70	72	44
Flandre occidentale	72	70	72	70
<i>Régions agricoles</i>				
Dunes-Polders	69	67	70	65
Région sablonneuse	70	70	71	47
Campine	69	69	70	-
Rég. sablo-limoneuse	75	71	72	66
Région limoneuse	68	67	67	-
Région herbagère (Liège)	70	75	77	-
Campine hennuyère	-	60	60	-
Condroz	74	69	69	-
Haute Ardenne	-	64	67	-
Région herbagère (Fagne)	70	65	63	-
Famenne	71	71	72	-
Ardenne	72	71	71	-
Région jurassique	66	60	61	-
Provinces et régions agricoles	Haricots verts destinés à la conserverie	Pois secs	Pois verts destinés à la conserverie	Maïs cultivé pour la graine
<i>Provinces</i>				
Anvers	60	-	70	63
Brabant	67	-	67	63
Hainaut	56	70	68	59
Liège	68	-	73	-
Limbourg	66	-	70	64
Luxembourg	-	-	-	-
Namur	70	-	71	-
Flandre orientale	-	-	-	61
Flandre occidentale	66	67	70	70
<i>Régions agricoles</i>				
Dunes-Polders	65	67	69	68
Région sablonneuse	63	71	68	63
Campine	65	-	70	61
Rég. sablo-limoneuse	67	66	70	69
Région limoneuse	66	70	68	66
Région herbagère (Liège)	-	-	-	-
Campine hennuyère	-	-	70	-
Condroz	-	-	71	-
Haute Ardenne	-	-	-	-
Région herbagère (Fagne)	-	-	70	-
Famenne	-	-	70	-
Ardenne	-	-	-	-
Région jurassique	-	-	-	-

ETAT DES CULTURES AGRICOLES (suite)

2.- Situation par province et par région agricole - Août 1985 (suite)

Provinces et régions agricoles	Betteraves sucrières	Chicorée à café	Tabac	Houblon	Betteraves fourragères et mi-sucrières
<i>Provinces</i>					
Anvers	60	-	-	-	68
Brabant	66	-	-	70	68
Hainaut	65	66	66	60	68
Liège	68	-	-	-	71
Limbourg	65	-	-	-	67
Luxembourg	74	-	50	-	67
Namur	72	-	50	70	69
Flandre orientale	66	-	-	70	67
Flandre occidentale	72	66	68	74	71
<i>Régions agricoles</i>					
Dunes-Polders	68	60	-	-	67
Région sablonneuse	64	66	70	-	68
Campine	65	67	-	-	66
Rég. sablo-limoneuse	70	66	68	73	71
Région limoneuse	66	-	66	60	67
Région herbagère (Liège)	65	-	-	-	69
Campine hennuyère	70	-	-	-	70
Condroz	69	-	-	-	67
Haute Ardenne	-	-	-	-	60
Région herbagère (Fagne)	64	-	-	-	70
Famenne	72	-	-	70	73
Ardenne	70	-	50	-	69
Région jurassique	66	-	-	-	65

Provinces et régions agricoles	Culture de trèfle seul	Culture de luzerne seule	Maïs pour l'ensilage	Pommes de terre mi-tardives et tardives
<i>Provinces</i>				
Anvers	70	65	59	63
Brabant	74	69	64	69
Hainaut	68	67	63	70
Liège	74	69	64	72
Limbourg	-	70	60	70
Luxembourg	68	72	58	65
Namur	73	73	54	68
Flandre orientale	70	-	62	69
Flandre occidentale	62	65	70	78
<i>Régions agricoles</i>				
Dunes-Polders	66	65	66	67
Région sablonneuse	70	-	63	70
Campine	70	65	59	65
Rég. sablo-limoneuse	71	63	68	78
Région limoneuse	68	69	64	70
Région herbagère (Liège)	-	63	62	63
Campine hennuyère	-	-	70	70
Condroz	72	69	58	74
Haute Ardenne	-	-	50	50
Région herbagère (Fagne)	-	69	49	70
Famenne	73	74	56	68
Ardenne	74	65	51	66
Région jurassique	64	62	56	62

III. ESTIMATION DES RENDEMENTS DES CULTURES AGRICOLES (x 100 kg à l'ha)

1. Evolution

Périodes	Prairies temporaires fauchées				Autres prés et prairies permanentes fauchés		Haricots		Pois	
	de ray-grass		autres		le coupe	2e coupe	récoltés secs	pour la conserverie (1)	récoltés secs	pour la conserverie (1)
	le coupe	2e coupe	le coupe	2e coupe						
	le coupe	2e coupe	le coupe	2e coupe	le coupe	2e coupe	récoltés secs	pour la conserverie (1)	récoltés secs	pour la conserverie (1)
1978	71,6	48,1	60,4	35,9	54,0	33,4	30,8	66,4	37,6	45,6
1979	64,5	44,1	62,0	29,4	54,5	31,1	30,3	77,3	38,3	49,1
1980	65,4	43,5	62,1	31,9	52,7	32,5	22,7	54,8	30,9	38,4
1981	69,4	47,1	57,4	36,6	53,0	33,0	25,8	89,8	35,6	43,5
1982	64,3	43,2	54,1	29,5	53,8	22,1	34,7	106,6	40,3	51,0
1983	-	-	-	-	-	-	-	-	-	-
mai (2)	-	-	-	-	-	-	-	-	-	-
juin	64,7	-	58,9	-	53,4	-	-	-	-	-
juillet	-	-	-	-	-	-	-	-	-	-
août	-	47,0	-	33,3	-	30,1	-	-	-	-
septembre	-	-	-	-	-	-	-	-	37,3	47,4
octobre	-	-	-	-	-	-	32,7	97,7	-	-
novembre	-	-	-	-	-	-	-	-	-	-
1984	-	-	-	-	-	-	-	-	-	-
mai (2)	-	-	-	-	-	-	-	-	-	-
juin	66,6	-	57,5	-	51,7	-	-	-	-	-
juillet	-	-	-	-	-	-	-	-	-	-
août	-	48,9	-	42,1	-	37,5	-	-	40,9	54,9
septembre	-	-	-	-	-	-	-	-	-	-
octobre	-	-	-	-	-	-	30,9	82,7	-	-
novembre	-	-	-	-	-	-	-	-	-	-
1985	-	-	-	-	-	-	-	-	-	-
mai (2)	-	-	-	-	-	-	-	-	-	-
juin	59,9	-	58,5	-	49,0	-	-	-	-	-
juillet	-	-	-	-	-	-	-	-	-	-
août	-	48,1	-	40,2	-	37,9	-	-	-	-

Périodes	Froment d'hiver		Froment de printemps		Seigle d'hiver		Epeautre	
	grain	paille	grain	paille	grain	paille	grain	paille
	grain	paille	grain	paille	grain	paille	grain	paille
1978	54,6	45,3	42,8	35,9	37,8	47,4	39,4	39,3
1979	52,9	38,1	42,5	33,2	38,2	44,2	38,7	36,3
1980	48,2	40,1	37,6	33,4	37,5	44,5	31,3	32,9
1981	53,5	40,6	41,0	34,1	38,3	45,1	38,5	37,0
1982	60,9	43,7	48,7	37,5	41,9	49,3	43,7	40,2
1983	-	-	-	-	-	-	-	-
mai (2)	-	-	-	-	-	-	-	-
juin	-	-	-	-	-	-	-	-
juillet	-	-	-	-	-	-	-	-
août	-	-	-	-	-	-	-	-
septembre	54,1	43,8	42,1	36,6	38,3	45,2	40,9	39,7
octobre	-	-	-	-	-	-	-	-
novembre	-	-	-	-	-	-	-	-
1984	-	-	-	-	-	-	-	-
mai (2)	-	-	-	-	-	-	-	-
juin	-	-	-	-	-	-	-	-
juillet	-	-	-	-	-	-	-	-
août	-	-	-	-	-	-	-	-
septembre	71,0	45,5	51,7	38,1	45,7	46,9	49,9	42,3
octobre	-	-	-	-	-	-	-	-
novembre	-	-	-	-	-	-	-	-
1985	-	-	-	-	-	-	-	-
mai (2)	-	-	-	-	-	-	-	-
juin	-	-	-	-	-	-	-	-
juillet	-	-	-	-	-	-	-	-
août	-	-	-	-	-	-	-	-

(1) L'estimation de ces cultures n'est demandée qu'à partir de 1978.

(2) Les conditions climatiques défavorables ont provoqué l'étalement de la récolte sur les mois de mai et juin des cultures normalement récoltées pendant le mois de mai. De ce fait, les rendements de ces cultures sont communiqués dans la situation du mois de juin.

EVOLUTION (suite)

Périodes	Orge d'hiver		Orge de printemps		Avoine		Maïs graine	Betteraves sucrières	
	grain	paille	grain	paille	grain	paille		racines	feuilles et collets
1978	52,5	40,4	40,3	30,3	42,1	36,5	62,6	475,8	355,0
1979	51,7	36,7	38,8	29,3	42,3	35,1	61,3	507,1	357,0
1980	56,7	40,0	31,0	26,4	38,5	34,2	62,8	453,6	326,3
1981	51,2	38,2	36,4	29,4	41,2	35,3	64,8	532,2	354,3
1982	59,5	41,4	42,3	31,1	45,5	37,5	78,6	427,5	(1)
1983									
mai	-	-	-	-	-	-	-	-	-
juin	-	-	-	-	-	-	-	-	-
juillet	-	-	-	-	-	-	-	-	-
août	-	-	-	-	-	-	-	-	-
septembre	50,6	39,6	31,6	25,3	-	-	-	-	-
octobre	-	-	-	-	52,1	47,6	-	-	-
novembre	-	-	-	-	-	-	75,3	469,4	(1)
1984									
mai	-	-	-	-	-	-	-	-	-
juin	-	-	-	-	-	-	-	-	-
juillet	-	-	-	-	-	-	-	-	-
août	-	-	-	-	-	-	-	-	-
septembre	66,1	42,7	44,1	30,2	-	-	-	-	-
octobre	-	-	-	-	48,9	38,4	-	-	-
novembre	-	-	-	-	-	-	67,6	492,6	(1)
1985									
mai	-	-	-	-	-	-	-	-	-
juin	-	-	-	-	-	-	-	-	-
juillet	-	-	-	-	-	-	-	-	-
août	-	-	-	-	-	-	-	-	-

Périodes	Lin		Chicorée à café	Colza d'hiver	Colza d'été	Tabac	Houblon	Betteraves fourragères	
	graine	paille						racines	feuilles et collets
1978	8,3	65,4	361,9	31,8	20,0	33,4	16,8	959,6	259,2
1979	8,2	68,8	400,0	31,0	25,0	34,3	20,1	937,1	269,4
1980	7,7	60,3	494,4	27,6	25,3	24,3	18,0	892,5	265,4
1981	7,8	66,4	402,3	31,3	-	33,3	19,3	955,5	283,3
1982	8,7	67,6	427,5	31,4	26,3	35,7	22,2	1 121,6	(1)
1983									
mai	-	-	-	-	-	-	-	-	-
juin	-	-	-	-	-	-	-	-	-
juillet	-	-	-	-	-	-	-	-	-
août	-	-	-	25,8	-	-	-	-	-
septembre	8,2	58,8	-	-	-	-	18,0	-	-
octobre	-	-	-	-	-	33,8	-	-	-
novembre	-	-	361,5	-	-	-	-	869,1	(1)
1984									
mai	-	-	-	-	-	-	-	-	-
juin	-	-	-	-	-	-	-	-	-
juillet	-	-	-	-	-	-	-	-	-
août	-	-	-	21,2	-	-	-	-	-
septembre	8,3	66,9	-	-	-	-	19,1	-	-
octobre	-	-	-	-	-	34,2	-	-	-
novembre	-	-	384,2	-	-	-	-	934,2	(1)
1985									
mai	-	-	-	-	-	-	-	-	-
juin	-	-	-	-	-	-	-	-	-
juillet	-	-	-	-	-	-	-	-	-
août	-	-	-	25,5	15,0	-	-	-	-

(1) A partir de l'année 1982, les rendements des feuilles et collets des betteraves sucrières et des betteraves fourragères et mi-sucrières ne sont plus demandés.

ESTIMATION DES RENDEMENTS DES CULTURES AGRICOLES (suite) (x 100 kg à l'ha)
 EVOLUTION (suite)

Périodes	Trèfles		Luzerne		Maïs laineux ou pâteux	Pommes de terre		
	le coupe	2e coupe	le coupe	2e coupe		hâtives	mi- hâtives	mi-tardives et tardives
1978	48,4	32,5	55,5	39,7	429,2	191,3	366,8	393,0
1979	49,8	31,0	56,5	39,3	460,2	298,2	330,1	355,4
1980	49,0	32,9	56,5	39,8	400,4	183,1	312,1	331,9
1981	51,4	30,8	57,4	39,4	483,4	200,6	351,5	376,9
1982	51,6	30,7	54,4	40,3	534,7	205,6	360,8	388,9
1983								
mai (1)	-	-	-	-	-	-	-	-
juin	48,6	-	52,8	-	-	176,6	-	-
juillet	-	-	-	-	-	-	-	-
août	-	26,3	-	34,9	-	-	-	-
septembre	-	-	-	-	-	-	277,0	-
octobre	-	-	-	-	452,6	-	-	311,4
1984								
mai (1)	-	-	-	-	-	-	-	-
juin	56,2	-	57,7	-	-	-	-	-
juillet	-	-	-	-	-	204,4	-	-
août	-	46,4	-	47,8	-	-	-	-
septembre	-	-	-	-	-	-	370,5	-
octobre	-	-	-	-	423,4	-	-	403,4
1985								
mai (1)	-	-	-	-	-	-	-	-
juin	44,1	-	47,7	-	-	-	-	-
juillet	-	-	-	-	-	230,1	-	-
août	-	35,6	-	38,4	-	-	-	-

Périodes	Cultures dérobées										
	Seigle four- rager	Trèfle incarnat	Carottes four- ragères	Navets	Choux navets (ruta- bagas)	Choux four- ragers et moel- liers	Sper- gule	Maïs four- rager	Ray- grass de Wes- terwold	Mélan- ge four- rager	Engrais vert
1978	274,8	215,1	302,7	380,5	366,7	340,3	190,0	325,9	225,6	219,6	216,7
1979	251,3	224,5	348,0	378,6	415,8	341,3	183,3	344,7	224,2	226,0	220,9
1980	258,0	213,8	301,1	359,4	306,4	312,5	190,0	346,4	207,9	207,6	202,0
1981	258,2	231,3	288,0	379,0	344,3	324,4	240,0	375,4	211,6	208,8	210,2
1982	246,8	215,8	316,7	392,8	368,0	342,4	(2)	383,6	225,5	231,3	224,0
1983											
mai (1)	-	-	-	-	-	-	-	-	-	-	-
juin	253,3	221,6	-	-	-	-	-	-	-	-	-
novembre	-	-	377,5	378,1	324,2	302,8	-	-	-	-	-
décembre	-	-	-	-	-	-	(2)	351,2	199,0	199,0	186,0
1984											
mai (1)	-	-	-	-	-	-	-	-	-	-	-
juin	250,3	250,5	-	-	-	-	-	-	-	-	-
novembre	-	-	344,3	360,4	334,6	304,1	-	-	-	-	-
décembre	-	-	-	-	-	-	(2)	345,9	205,7	211,7	200,9
1985											
mai (1)	-	-	-	-	-	-	-	-	-	-	-
juin	231,1	225,3	-	-	-	-	-	-	-	-	-

(1) Les conditions climatiques défavorables ont provoqué l'étalement de la récolte sur les mois de mai et juin des cultures normalement récoltées pendant le mois de mai. De ce fait les rendements de ces cultures sont communiqués dans la situation du mois de juin.

(2) A partir de l'année 1982, les rendements de cette culture ne sont plus demandés.

ESTIMATION DES RENDEMENTS DES CULTURES AGRICOLES (suite)

2.- Situation par province et par région agricole - juin 1985 (x 100 kg à l'ha)

Provinces et régions agricoles	Prairies temporaires fauchées de ray-grass italien (1)	Prairies temporaires fauchées (1)	Autres prés et prairies permanents fauchés (1)	Culture de trèfle seul (1)
<i>Provinces</i>				
Anvers	56,0	57,9	53,2	-
Brabant	59,5	60,8	51,4	44,5
Hainaut	58,5	59,2	46,3	57,2
Liège	45,6	62,4	45,2	34,0
Limbourg	51,3	-	47,0	-
Luxembourg	51,2	57,1	46,9	50,5
Namur	51,6	54,1	41,9	42,3
Flandre orientale	60,2	75,1	61,7	70,0
Flandre occidentale	67,4	61,2	63,5	43,9
<i>Régions agricoles</i>				
Dunes-Polders	66,3	55,3	68,0	56,3
Région sablonneuse	62,7	72,1	59,9	70,0
Campine	55,0	57,6	50,1	-
Rég. sablo-limoneuse	62,5	64,2	57,5	43,6
Région limoneuse	60,2	60,8	49,8	57,2
Région herbagère (Liège)	45,0	38,0	47,6	-
Campine hennuyère	-	-	50,0	-
Condroz	49,7	49,3	43,0	43,9
Haute Ardenne	-	-	42,0	-
Région herbagère (Fagne)	46,0	45,0	42,2	-
Famenne	53,0	51,4	41,8	42,5
Ardenne	50,3	57,5	48,1	43,1
Région jurassique	49,3	49,5	40,2	53,2
Provinces et régions agricoles	Cultures de luzerne seule (1)	Pommes de terre hâtives *	Seigle fourrager (en culture dérobée)	Trèfle (en culture dérobée)
<i>Provinces</i>				
Anvers	-	162,9	209,7	325,0
Brabant	48,1	152,8	245,0	200,0
Hainaut	46,4	188,1	236,3	-
Liège	49,8	180,0	200,0	150,0
Limbourg	-	182,6	138,3	-
Luxembourg	49,8	168,3	-	165,0
Namur	44,1	196,9	250,0	250,0
Flandre orientale	-	156,5	224,5	400,0
Flandre occidentale	53,7	122,6	260,3	196,7
<i>Régions agricoles</i>				
Dunes-Polders	54,3	155,9	225,0	196,7
Région sablonneuse	-	137,0	235,0	400,2
Campine	-	201,5	209,3	325,0
Rég. sablo-limoneuse	44,1	120,5	239,7	206,3
Région limoneuse	48,5	172,7	235,5	175,0
Région herbagère (Liège)	60,4	-	-	-
Campine hennuyère	-	-	-	-
Condroz	46,8	200,7	250,0	200,0
Haute Ardenne	-	-	-	-
Région herbagère (Fagne)	45,0	-	-	-
Famenne	45,4	-	-	-
Ardenne	50,2	172,8	250,0	-
Région jurassique	53,6	160,9	-	165,0

(1) Première coupe-foin.

ESTIMATION DES RENDEMENTS DES CULTURES AGRICOLES (suite)

2.- Situation par province et région agricole - (x 100 kg à l'ha) - juillet 1985

Provinces et régions agricoles	Pois secs	Pois verts pour la conserverie	Froment d'hiver	Froment de printemps	Seigle d'hiver	Epeautre	Orge d'hiver (escourgeon)	Orge de printemps
	*	*	*	*	*	*	*	*
<i>Provinces</i>								
Anvers	-	60,0	46,5	34,0	35,9	-	39,7	33,1
Brabant	-	45,3	60,9	42,3	40,1	55,0	58,3	42,8
Hainaut	41,9	45,1	63,5	49,5	48,9	44,9	60,1	42,8
Liège	-	53,0	64,2	53,2	-	52,6	63,8	36,5
Limbourg	-	39,1	58,6	45,1	35,5	-	55,7	40,7
Luxembourg	-	-	43,4	33,1	33,4	39,8	46,0	34,6
Namur	-	43,9	56,2	42,6	36,2	48,1	59,3	36,3
Flandre orientale	39,7	-	53,4	43,4	43,1	-	48,2	39,9
Flandre occidentale	39,3	58,5	60,8	51,8	50,7	-	56,9	48,3
<i>Régions agricoles</i>								
Dunes-Polders	39,5	54,8	65,5	54,3	49,9	-	60,0	51,3
Région sablonneuse	36,8	52,9	52,4	37,7	43,6	-	48,0	40,0
Campine	-	36,2	50,1	36,0	35,3	-	43,9	33,9
Rég. sablo-limoneuse	40,3	59,5	56,8	42,5	40,8	-	53,8	42,9
Région limoneuse	40,0	46,4	63,6	49,1	48,7	55,0	62,3	47,8
Région herbagère (Liège)	-	-	66,9	-	-	45,0	62,4	45,0
Campine hennuyère	-	55,0	-	-	-	-	60,0	-
Condroz	-	43,5	57,1	47,1	40,0	50,6	58,2	39,7
Haute Ardenne	-	-	50,0	-	-	-	-	35,0
Région herbagère (Fagne)	-	-	52,7	-	-	43,6	56,2	38,0
Famenne	-	43,2	51,3	39,9	37,9	49,4	53,9	37,0
Ardenne	-	-	47,3	34,9	35,3	39,6	46,7	35,2
Région jurassique	-	-	35,8	31,0	32,0	35,9	38,2	31,0

Provinces et régions agricoles	Avoine	Lin		Colza d'hiver	Colza d'été	Pommes de terre mi-hâtives	Pommes de terre hâtives
		graine	paille				
*	*	*	*	*	*	*	*
<i>Provinces</i>							
Anvers	34,0	-	-	-	-	268,1	164,4
Brabant	46,8	7,2	60,9	25,0	-	256,4	190,1
Hainaut	48,6	8,5	61,8	26,9	-	346,1	207,1
Liège	47,1	5,9	63,9	25,4	-	319,8	247,2
Limbourg	41,8	-	-	-	-	269,3	-
Luxembourg	34,7	-	-	21,9	-	235,7	213,4
Namur	44,1	7,5	52,1	24,8	15	245,3	225,5
Flandre orientale	41,8	8,2	65,2	30,0	-	299,1	221,9
Flandre occidentale	47,5	8,5	64,1	21,0	-	319,2	239,3
<i>Régions agricoles</i>							
Dunes-Polders	50,9	9,1	67,4	28,2	-	329,6	245,0
Région sablonneuse	41,6	7,5	61,6	-	-	286,9	218,9
Campine	33,2	-	-	-	-	273,9	188,4
Rég. sablo-limoneuse	43,1	7,7	60,4	-	-	308,0	238,8
Région limoneuse	52,1	7,9	61,6	26,8	-	340,4	202,0
Région herbagère (Liège)	43,0	-	-	-	-	255,0	-
Campine hennuyère	-	-	-	-	-	-	200,0
Condroz	45,3	6,9	53,8	25,5	-	312,7	244,2
Haute Ardenne	40,0	-	-	-	-	-	-
Région herbagère (Fagne)	41,8	-	-	25,0	15	-	-
Famenne	44,0	8,7	50,0	22,8	-	282,4	-
Ardenne	33,7	9,0	60,0	25,0	-	208,9	218,0
Région jurassique	32,5	-	-	20,0	-	270,6	195,0

ESTIMATION DES RENDEMENTS DES CULTURES AGRICOLES (suite)

2.- Situation par province et région agricole - (x 100 kg à l'ha) - Août 1985

Provinces et régions agricoles	Prairies temporaires fauchées de ray-grass italien	Autres prairies temporaires fauchées	Prés et prairies permanents fauchés	Haricots secs	Haricots verts destinés à la conserverie	Pois secs
	(1)	(1)	(1)	*	*	*
<i>Provinces</i>						
Anvers	46,4	38,9	38,2	-	60,2	-
Brabant	51,6	40,8	44,0	40,0	59,9	-
Hainaut	46,8	44,5	37,1	-	73,5	43,1
Liège	35,3	50,3	34,9	-	67,4	-
Limbourg	43,2	-	37,7	-	99,3	-
Luxembourg	39,1	39,3	36,6	-	-	-
Namur	33,7	34,3	34,8	-	-	-
Flandre orientale	45,8	39,9	43,1	-	-	35,1
Flandre occidentale	54,7	47,1	49,9	31,7	111,6	39,8
<i>Régions agricoles</i>						
Dunes-Polders	50,7	41,3	52,9	31,7	78,6	38,8
Région sablonneuse	47,6	43,2	39,6	36,0	90,6	40,1
Campine	46,8	40,0	39,2	-	69,4	-
Rég. sablo-limoneuse	53,8	52,6	45,4	33,5	111,3	42,1
Région limoneuse	48,0	45,9	38,9	-	79,6	45,0
Région herbagère (Liège)	38,2	38,0	35,8	-	-	-
Campine hennuyère	-	-	-	-	-	-
Condroz	35,3	37,0	35,3	-	-	-
Haute Ardenne	-	-	32,6	-	-	-
Région herbagère (Fagne)	41,3	30,5	35,6	-	-	-
Famenne	34,8	36,5	35,8	-	-	-
Ardenne	37,5	39,4	37,0	-	-	-
Région jurassique	38,6	38,7	34,5	-	-	-

Provinces et régions agricoles	Pois verts destinés à la conserverie	Froment d'hiver	Froment de printemps	Seigle d'hiver	Epeautre	Orge d'hiver (escourgeon)
	*	*	*	*	*	*
<i>Provinces</i>						
Anvers	60,0	47,7	36,0	38,7	32,0	41,8
Brabant	47,8	62,9	44,6	42,1	50,0	60,2
Hainaut	49,1	66,2	56,0	52,1	47,7	61,7
Liège	54,0	65,1	54,2	-	52,4	64,7
Limbourg	36,5	63,3	49,6	37,0	-	58,5
Luxembourg	-	45,2	35,4	34,7	40,6	46,1
Namur	44,7	60,3	42,9	40,7	51,9	61,7
Flandre orientale	-	57,9	42,1	43,9	-	50,6
Flandre occidentale	58,3	67,5	54,2	52,0	-	57,8
<i>Régions agricoles</i>						
Dunes-Polders	59,1	67,6	56,9	50,0	-	61,9
Région sablonneuse	48,9	56,1	38,8	44,4	-	49,1
Campine	36,6	52,7	38,7	37,9	32,0	46,4
Rég. sablo-limoneuse	56,4	62,2	45,6	44,9	-	55,7
Région limoneuse	49,3	66,4	53,7	50,9	45,2	63,9
Région herbagère (Liège)	-	63,8	60,0	-	53,7	62,2
Campine hennuyère	52,0	60,0	-	-	-	58,0
Condroz	47,3	60,7	45,5	41,0	54,9	61,1
Haute Ardenne	-	-	-	-	-	-
Région herbagère (Fagne)	-	47,9	-	-	44,7	49,7
Famenne	35,0	54,4	39,5	35,0	50,5	55,1
Ardenne	-	47,8	36,4	37,9	41,3	47,6
Région jurassique	-	41,5	35,9	31,7	37,4	40,4

(1) Deuxième coupe - foin

ESTIMATION DES RENDEMENTS DES CULTURES AGRICOLES (suite)

2.- Situation par province et région agricole - (x 100 kg à l'ha) - Août 1985 (suite)

Provinces et régions agricoles	Orge de printemps	Avoine	Lin		Colza d'hiver	Colza d'été
			graine *	paille *		
<i>Provinces</i>						
Anvers	35,5	35,7	-	-	-	-
Brabant	41,9	47,8	6,1	68,1	22,0	-
Hainaut	45,2	51,7	8,4	60,3	26,8	-
Liège	39,6	46,3	7,5	66,1	26,8	-
Limbourg	44,5	45,0	-	-	-	-
Luxembourg	35,3	36,9	-	-	30,0	-
Namur	37,0	44,3	6,6	52,4	25,1	15,0
Flandre orientale	40,8	41,4	7,5	73,0	30,0	-
Flandre occidentale	50,6	48,6	8,6	66,9	21,0	-
<i>Régions agricoles</i>						
Dunes-Polders	51,8	50,8	8,7	68,5	28,2	-
Région sablonneuse	41,2	42,5	7,8	69,6	-	-
Campine	38,5	34,7	-	-	-	-
Rég. sablo-limoneuse	44,1	45,1	7,8	66,4	-	-
Région limoneuse	50,1	53,0	7,9	61,3	26,8	-
Région herbagère (Liège)	-	46,8	-	-	-	-
Campine hennuyère	-	40,0	-	-	-	-
Condroz	42,2	47,5	6,3	55,7	25,3	-
Haute Ardenne	32,0	36,0	-	-	-	-
Région herbagère (Fagne)	40,9	40,9	-	-	30,0	-
Famenne	35,3	39,8	6,0	50,0	24,3	15,0
Ardenne	35,8	36,5	8,0	55,0	27,0	-
Région jurassique	34,1	37,2	-	-	30,0	-

Provinces et régions agricoles	Tabac	Houblon	Culture de trèfle seul	Culture de luzerne seule	Pommes de terre mi-hâtives
	*	*	(1)	(1)	*
<i>Provinces</i>					
Anvers	-	-	-	38,0	281,2
Brabant	-	17,0	68,1	65,7	296,5
Hainaut	34,4	20,0	37,8	43,3	382,4
Liège	-	-	48,2	37,1	319,8
Limbourg	-	-	-	-	306,2
Luxembourg	-	-	38,4	35,4	239,3
Namur	-	-	33,1	34,9	257,3
Flandre orientale	-	-	70,0	-	350,6
Flandre occidentale	34,6	20,0	38,9	41,2	387,0
<i>Régions agricoles</i>					
Dunes-Polders	-	-	35,3	41,7	345,2
Région sablonneuse	34,8	-	70,0	-	347,8
Campine	-	-	-	38,0	279,6
Rég. sablo-limoneuse	34,5	19,6	62,1	49,3	372,9
Région limoneuse	34,4	20,0	37,8	43,6	379,3
Région herbagère (Liège)	-	-	-	50,0	350,0
Campine hennuyère	-	-	-	-	350,0
Condroz	-	-	35,0	36,5	315,2
Haute Ardenne	-	-	-	-	-
Région herbagère (Fagne)	-	-	-	58,5	300,0
Famenne	-	-	33,9	34,0	282,4
Ardenne	-	-	33,4	34,0	212,2
Région jurassique	-	-	39,7	46,2	259,0

(1) Deuxième coupe - foin

IV.- ACTIVITE DANS L'INDUSTRIE LAITIERE

1.- Collecte de lait et de crème

Périodes	Lait						Total (toute teneur)	
	Ordinaire		AA		A		1 000 l	M.G. g/l
	1 000 l	M.G. g/l	1 000 l	M.G. g/l	1 000 l	M.G. g/l		
1980	2 302 168	3,59	104 557	3,71	497 663	3,65	2 904 388	3,61
1981	2 403 278	3,63	153 895	3,73	390 691	3,62	2 947 964	3,63
1982	2 772 392	3,63	190 164	3,73	-	-	2 962 556	3,63
1983	2 854 595	3,67	235 954	3,77	-	-	3 090 549	3,67
1984	2 714 391	3,68	246 537	3,78	-	-	2 960 928	3,69
1984								
janvier	175 635	3,74	20 593	3,81	-	-	196 228	3,75
février	186 730	3,72	20 641	3,81	-	-	207 371	3,73
mars	232 052	3,69	22 014	3,81	-	-	254 066	3,70
avril	260 048	3,66	22 881	3,78	-	-	282 929	3,67
mai	318 030	3,58	25 570	3,71	-	-	343 600	3,59
juin	295 137	3,58	22 917	3,69	-	-	318 054	3,58
juillet	288 477	3,55	21 777	3,65	-	-	310 254	3,56
août	259 863	3,57	20 195	3,67	-	-	280 058	3,58
septembre	199 035	3,78	16 354	3,84	-	-	215 389	3,79
octobre	187 426	3,90	16 924	3,93	-	-	204 350	3,90
novembre	154 211	3,85	16 864	3,88	-	-	171 075	3,86
décembre	157 747	3,80	19 805	3,83	-	-	177 552	3,80
1985								
janvier	157 575	3,81	21 165	3,87	-	-	178 740	3,82
février	166 943	3,78	21 485	3,86	-	-	188 428	3,79
mars	229 770	3,72	25 574	3,86	-	-	255 344	3,73
avril	242 276	3,67	24 529	3,76	-	-	266 805	3,67
mai	300 371	3,63	26 227	3,72	-	-	326 598	3,64
juin	292 706	3,57	25 305	3,69	-	-	318 011	3,58
juillet	300 501	3,57	25 538	3,67	-	-	326 039	3,58
août	273 757	3,66	22 185	3,74	-	-	295 942	3,67

Périodes	Crème		Lait écrémé 1 000 l
	1 000 kg	% M.G.	
1980	8 461	33,10	2 219
1981	8 845	33,60	2 295
1982	7 014	34,45	5 423
1983	7 938	35,95	53 089
1984	8 017	37,06	9 746
1984			
janvier	385	36,88	1 511
février	497	38,37	3 147
mars	625	35,36	994
avril	762	37,12	821
mai	865	36,89	1 507
juin	844	36,21	290
juillet	895	36,42	286
août	936	37,11	135
septembre	431	34,98	94
octobre	614	38,03	103
novembre	527	38,36	94
décembre	635	39,26	764
1985			
janvier	384	36,32	332
février	342	37,23	714
mars	424	36,48	51
avril	515	36,14	320
mai	627	36,01	88
juin	848	36,62	79
juillet	1 091	37,47	86
août	848	37,34	95

ACTIVITE DANS L'INDUSTRIE LAITIERE (suite)

2.- Préparation de lait et de crème pour la consommation (1 000 l)

Périodes	Lait entier				Lait demi-écrémé
	Avec marque de contrôle		Autre	Total	
	AA	A			
1980	60 744	46 648	405 044	512 436	107 247
1981	75 218	30 709	420 853	526 780	121 215
1982	97 516	-	422 354	519 870	129 659
1983	99 083	-	414 699	513 782	137 531
1984	100 445	-	388 067	488 512	159 892
1984					
janvier	9 258	-	33 858	43 116	11 576
février	9 248	-	35 755	45 003	12 993
mars	8 549	-	35 243	43 792	12 711
avril	8 463	-	31 953	40 416	12 498
mai	8 691	-	32 438	41 129	13 848
juin	8 042	-	30 406	38 448	12 672
juillet	6 382	-	27 896	34 278	11 532
août	8 447	-	32 120	40 567	13 473
septembre	8 070	-	30 984	39 054	13 191
octobre	8 969	-	34 823	43 792	15 988
novembre	8 664	-	31 805	40 469	14 764
décembre	7 661	-	30 786	38 447	14 644
1985					
janvier	9 928	-	34 485	44 413	16 206
février	8 064	-	31 374	39 438	15 213
mars	7 880	-	31 182	39 062	15 558
avril	7 526	-	32 671	40 197	17 059
mai	7 939	-	31 354	39 293	16 075
juin	7 241	-	30 754	37 995	14 780
juillet	6 467	-	29 280	35 747	14 587
août	7 317	-	31 652	38 969	15 342

Périodes	Lait écrémé	Lait battu	Crème à fouetter et crème congelée	Crème	Crème diluée
1980	71 897	26 569	8 254	5 315	..
1981	70 847	26 903	8 122	6 977	..
1982	67 743	27 113	8 270	10 239	..
1983	63 163	26 739	8 745	10 890	..
1984	58 795	24 759	9 672	9 665	..
1984					
janvier	4 459	1 993	592	536	..
février	4 969	2 361	698	661	..
mars	4 981	2 405	782	766	..
avril	5 233	2 473	857	799	..
mai	4 737	2 064	958	1 131	..
juin	4 924	2 208	879	836	..
juillet	5 134	2 047	788	803	..
août	4 963	2 184	863	732	..
septembre	4 281	1 793	653	620	..
octobre	5 037	1 898	816	801	..
novembre	5 069	1 676	749	1 007	..
décembre	5 008	1 656	1 038	973	..
1985					
janvier	5 239	1 838	669	599	..
février	4 746	1 836	615	612	..
mars	5 319	1 979	747	986	37
avril	5 523	2 034	925	1 153	..
mai	5 720	2 081	995	1 998	..
juin	4 926	2 155	785	1 060	..
juillet	5 381	2 104	789	1 014	..
août	6 009	1 786	877	952	..

ACTIVITE DANS L'INDUSTRIE LAITIERE

3.- Quantités ristournées aux producteurs (1 000 l)

Périodes	Lait écrémé	Lait battu	Lait écrémé acidifié artificiellement
1980	1 001	21 610	1 531
1981	1 126	22 505	1 427
1982	600	22 853	1 477
1983	1 336	25 254	589
1984	2 089	23 552	1 862
1984			
janvier	127	1 552	65
février	86	1 520	76
mars	278	2 042	122
avril	275	2 154	105
mai	426	2 567	125
juin	80	2 453	136
juillet	96	2 427	147
août	99	2 262	105
septembre	110	1 836	216
octobre	121	1 812	368
novembre	166	1 515	151
décembre	223	1 410	245
1985			
janvier	246	1 379	152
février	195	1 361	230
mars	168	1 776	154
avril	136	1 972	230
mai	129	1 926	141
juin	..	1 858	135
juillet	123	1 891	166
août	137	1 965	168

ACTIVITE DANS L'INDUSTRIE LAITIERE (suite)

4.- Fabrication de produits dérivés - Quantités produites et stocks fin de période (1 000 kg)

Périodes	Beurre					
	1e, 2e et 3e catégorie (1)		Beurre de marchand (2)		Beurre concentré, butter-oil, beurre fondu, mélanges divers	
	Production	Stocks	Production	Stocks	Production	Stocks
1980	69 340	1 249	14 773	171	113 381	1 262
1981	69 124	2 271	16 082	166	134 430	2 726
1982	71 960	1 420	16 933	169	99 065	2 665
1983	80 445	2 075	22 273	204	90 254	3 355
1984	72 963	1 945	17 895	190	117 144	3 797
1984						
janvier	4 471	1 736	1 257	232	8 454	4 987
février	4 898	1 517	1 306	200	8 261	6 010
mars	7 295	1 488	1 281	169	12 733	7 719
avril	7 807	1 361	1 393	227	9 579	3 950
mai	9 840	1 816	1 299	173	10 391	3 991
juin	8 164	2 049	1 310	227	9 383	3 794
juillet	8 041	2 608	1 250	212	8 596	2 659
août	6 528	2 325	1 329	167	8 564	2 153
septembre	4 781	2 293	1 337	147	10 055	4 624
octobre	4 480	2 005	1 822	167	9 437	2 762
novembre	3 259	1 947	1 855	159	10 701	5 746
décembre	3 398	1 945	2 456	190	10 992	3 797
1985						
janvier	3 231	1 585	1 618	172	9 454	3 116
février	3 377	1 348	2 352	164	11 504	3 832
mars	4 634	1 081	1 349	159	10 279	6 569
avril	6 336	1 048	1 494	220	7 467	4 979
mai	7 756	877	1 366	149	7 956	4 350
juin	6 559	1 203	1 176	149	11 105	4 290
juillet	7 858	2 062	1 361	176	7 228	1 620
août	6 534	1 598	1 305	116	10 008	3 177

A partir de janvier 1978 (1) : beurre de laiterie qualité extra, 2e et 3e cat.
(2) : beurre retravaillé qualité extra, 2e et 3e cat.

Périodes	Poudre de lait à base de					
	Crème, lait entier, lait demi-écrémé (1)		Lait écrémé et lait battu (2)		Lait concentré (éaporé et condensé)	
	Production	Stocks	Production	Stocks	Production	Stocks
1980	52 779	2 313	111 494	2 353	7 820	41
1981	43 099	1 333	113 563	2 043	8 094	165
1982	30 873	1 334	126 186	3 775	7 846	161
1983	29 168	1 048	147 903	3 475	7 922	114
1984	37 223	1 461	118 108	3 005	8 967	398
1984						
janvier	2 167	1 593	7 166	2 031	722	347
février	2 552	1 091	7 691	5 211	893	421
mars	2 355	1 028	11 194	3 302	801	526
avril	2 226	832	13 777	7 238	530	504
mai	4 229	2 264	18 608	8 754	632	403
juin	5 329	4 127	14 781	7 259	785	369
juillet	5 820	4 729	14 841	9 010	414	366
août	4 106	3 517	11 397	5 486	854	305
septembre	2 610	2 310	5 959	4 669	642	273
octobre	2 538	1 780	4 693	4 011	950	269
novembre	1 742	874	3 630	2 919	1 106	410
décembre	1 550	1 461	4 372	3 005	639	398
1985						
janvier	1 929	1 350	3 745	948	886	447
février	1 472	1 604	5 405	2 243	768	456
mars	4 060	1 584	8 585	3 124	875	394
avril	3 785	2 210	11 072	4 718	1 113	431
mai	4 474	2 943	15 680	8 382	815	388
juin	4 900	4 279	14 619	9 627	1 106	458
juillet	4 406	4 907	15 902	9 702	786	542
août	1 480	2 706	14 452	10 232	827	749

A partir de janvier 1978 (1) : poudre de lait : 42 %, 26 % et +, 1,5 % à 26 % de mat. grasse
(2) : poudre de lait : - 1,5 % de mat. grasse + lait battu.

ACTIVITE DANS L'INDUSTRIE LAITIERE (suite)

4.- Fabrication de produits dérivés - Quantités produites et stocks fin de période (1 000 kg)

Périodes	Fromages					
	Frais - sans fruits (1)			Frais - avec fruits (1)		
	Gras	Demi-gras	Maigre	Gras	Demi-gras	Maigre
	Production	Production	Production	Production	Production	Production
1980	4 118	2 857	13 334			
1981	4 443	2 626	12 813			
1982	3 558	1 365	9 100	..	1 182	2 913
1983	2 999	1 212	7 566	..	1 092	2 627
1984	2 699	1 276	6 883	-	744	2 576
1984						
janvier	236	82	594	-	78	226
février	222	80	600	-	79	233
mars	219	86	601	-	67	249
avril	251	93	593	-	69	249
mai	311	96	666	-	85	261
juin	238	132	646	-	57	218
juillet	203	121	584	-	63	185
août	229	130	645	-	54	234
septembre	155	109	494	-	45	179
octobre	208	130	559	-	55	207
novembre	173	115	483	-	52	188
décembre	253	103	418	-	38	147
1985						
janvier	389	107	536	-	58	192
février	368	106	495	-	54	190
mars	376	127	568	-	55	214
avril	421	136	636	-	59	209
mai	448	145	691	-	57	305
juin	337	143	655	-	49	280
juillet	347	139	664	-	84	299
août	319	134	614	-	63	259

Périodes	Fromages							
	Pâte dure				Pâte cuite			
	Gouda 48 +		Autres		Cheddar 50 +		Autres	
	Production	Stocks	Production	Stocks	Production	Stocks	Production	Stocks
1980	5 236	583	7 743	474	4 653	271	211	4
1981	5 256	540	10 253	645	5 035	300	192	..
1982	5 769	178	12 979	802	4 682	407
1983	5 847	590	9 147	647	3 058	428
1984	6 467	650	8 378	696	4 433	435
1984								
janvier	493	563	770	694	226	349
février	559	621	876	676	163	215
mars	433	496	817	605	218	230
avril	597	628	942	672	370	393
mai	578	619	840	667	278	280
juin	628	693	630	639	472	440
juillet	546	725	543	516	524	648
août	525	706	569	639	512	507
septembre	534	697	532	601	520	764
octobre	581	692	708	686	524	832
novembre	537	679	584	674	318	528
décembre	457	650	568	696	306	435
1985								
janvier	569	686	638	676	478	453
février	515	641	590	702
mars	531	656	637	796
avril	543	624	627	738
mai	539	649	575	714
juin	513	683	608	686
juillet	455	647	395	520
août	506	637	572	533

A partir de janvier 1982 : (1) Une distinction a été faite entre fromage frais sans fruits et avec fruits.

ACTIVITE DANS L'INDUSTRIE LAITIERE (suite)

4.- Fabrication de produits dérivés - Quantités produites et stocks fin de période (1 000 kg)

Périodes	Fromages							
	Pâte demi-dure (St.-Paulin 45 + et autres)		Pâte molle		Fondu		Divers	
	Production	Stocks	Production	Stocks	Production	Stocks	Production	Stocks
1980	4 389	244	1 651	192	20 213	360	349	4
1981	5 524	296	1 527	184	19 492	305	333	4
1982	6 393	353	1 608	215	19 566	538	287	4
1983	6 683	396	1 553	195	24 223	329	576	14
1984	6 810	402	1 510	186	28 678	415	892	32
1984								
janvier	513	388	110	195	2 723	757	63	21
février	552	423	133	182	2 792	1 150	55	6
mars	577	419	139	184	3 063	1 120	49	6
avril	538	417	130	183	2 161	1 033	57	4
mai	569	365	134	176	2 277	1 018	53	5
juin	500	290	129	185	2 606	609	49	5
juillet	477	324	92	188	690	57	60	26
août	660	377	136	192	2 218	642	79	33
septembre	640	380	129	189	2 959	483	131	83
octobre	661	392	140	190	2 576	1 042	124	60
novembre	563	372	128	191	2 292	874	83	44
décembre	559	402	110	186	2 320	415	89	32
1985								
janvier	621	432	122	180	2 264	452	65	27
février	600	483	133	174	2 518	1 130	105	39
mars	618	488	125	165	3 203	1 494	112	38
avril	621	461	137	167	2 228	1 783	124	54
mai	658	461	149	183	2 059	1 706	135	63
juin	441	433	130	189	2 986	1 395	80	35
juillet	666	489	99	164	2 080	1 436	93	36
août	740	545	130	166	1 108	1 087	128	58

ACTIVITE DANS L'INDUSTRIE LAITIERE (suite)

4.- Fabrication de produits dérivés (suite)

Périodes	Yoghourt		Lait fermenté		Lait chocolaté (1 000 l)
	Sans fruits (1 000 l)	Avec fruits (1 000 l)	Sans fruits (1 000 l)	Avec fruits (1 000 l)	
1980	18 868	21 945			63 544
1981	19 236	23 277			63 712
1982	17 629	19 717	6 135	-	57 659
1983	19 370	21 182	5 628	-	57 506
1984	20 714	22 961	2 999	-	60 085
1984					
janvier	1 648	1 684	453	-	5 117
février	1 481	1 654	519	-	5 528
mars	1 717	2 087	547	-	5 105
avril	1 588	1 997	520	-	4 823
mai	1 690	2 278	540	-	5 487
juin	2 003	1 929	62	-	4 514
juillet	1 787	1 695	104	-	3 577
août	2 045	2 023	96	-	5 122
septembre	1 651	2 211	..	-	5 502
octobre	1 851	2 192	..	-	5 528
novembre	1 736	1 627	42	-	5 145
décembre	1 516	1 584	38	-	4 638
1985					
janvier	1 819	2 353	47	-	5 947
février	1 497	2 636	..	-	5 332
mar	1 706	2 619	47	-	5 414
avril	1 750	2 813	42	-	5 869
mai	1 817	2 605	..	-	5 208
juin	1 594	3 748	..	-	5 580
juillet	1 558	4 066	..	-	4 814
août	1 576	3 229	..	-	5 398

Périodes	Produits spéciaux (2) (panade, lait gélifié, dessert, etc.)		Crème glacée (1) (1 000 l)	Lactosérum	
	Frais (1 000 l)	Autres (1 000 l)		Poudre (1 000 l)	Pour alimentation du bétail (1 000 l)
1980	36 191		52 112	6 357	10 356
1981	38 267		53 695	5 461	15 046
1982	21 941	13 419	52 289	3 119	52 654
1983	20 887	14 131	58 967	2 103	47 125
1984	21 084	17 372	62 765	2 506	67 399
1984					
janvier	1 705	1 518	3 411	214	3 350
février	1 720	1 576	3 675	233	3 277
mars	1 704	1 600	5 314	245	4 970
avril	1 860	1 345	6 065	194	4 620
mai	2 042	1 551	9 278	222	4 335
juin	1 652	1 525	7 953	176	6 983
juillet	1 880	562	7 074	179	6 485
août	2 185	1 639	6 502	203	7 990
septembre	1 598	1 608	4 226	212	7 630
octobre	1 972	1 676	3 235	261	7 225
novembre	1 457	1 676	3 410	178	5 480
décembre	1 310	1 096	2 621	189	5 053
1985					
janvier	1 764	1 631	3 541	203	7 710
février	1 443	1 557	3 118	233	6 489
mars	1 541	1 809	5 347	260	8 367
avril	1 680	1 615	8 202	307	8 577
mai	1 877	1 376	9 100	107	9 065
juin	1 776	1 803	10 912	288	6 671
juillet	2 116	648	9 854	234	7 407
août	1 846	1 707	6 984	203	7 680

A partir de janvier 1978 : (1) Crème glacée avec au moins 9 % ; 7 % et 2,5 % de mat. grasse (A.R. 18.10.1976).
A partir de janvier 1982 : (2) Une distinction a été faite entre frais et autres.

PECHE MARITIME

Prises belges débarquées à l'étranger

1. Répartition des arrivages de poissons, en quantité et valeur d'après les différents champs de pêche
(Quantité commercable)

Périodes	Mer côtière		Mer du Nord								Manche	
			Méridionale		Centrale-Ouest		Centrale-Est		Septentrionale			
	1 000 kg	1 000 F	1 000 kg	1 000 F	1 000 kg	1 000 F	1 000 kg	1 000 F	1 000 kg	1 000 F	1 000 kg	1 000 F
1977	165	7 433	40	1 174	1 941	67 246	2 071	57 335	-	-	3	93
1978	283	10 962	407	15 076	2 337	91 298	1 651	49 277	-	-	20	812
1979	235	10 495	151	4 696	2 677	106 075	3 214	110 191	-	-	4	330
1980	270	12 550	230	6 103	1 756	78 913	3 326	105 095	39	1 151	6	357
1981	346	20 987	121	4 544	2 380	114 475	1 016	33 502	-	-	9	705
1982	534	31 020	210	11 652	2 499	139 747	425	18 459	-	-	9	1 043
1983	252	19 850	41	2 184	4 622	259 330	322	17 459	-	-	-	-
1982												
janvier	44	2 625	-	-	178	10 021	-	-	-	-	-	-
février	42	2 955	-	-	320	16 718	-	-	-	-	-	-
mars	10	1 030	-	-	147	7 614	17	548	-	-	-	-
avril	11	1 338	-	-	36	1 905	16	558	-	-	-	-
mai	18	2 088	-	-	51	2 731	68	2 853	-	-	-	-
juin	16	2 114	39	1 957	221	11 228	80	3 134	-	-	-	-
juillet	23	2 222	27	1 337	401	17 919	110	4 537	-	-	9	1 043
août	42	2 384	23	1 160	204	9 462	-	-	-	-	-	-
septembre	110	4 091	45	2 474	114	5 601	45	2 142	-	-	-	-
octobre	114	4 854	19	1 099	335	20 997	38	1 853	-	-	-	-
novembre	70	3 513	57	3 625	264	19 544	14	764	-	-	-	-
décembre	33	1 807	-	-	228	16 027	38	2 071	-	-	-	-
1983												
janvier	18	1 510	-	-	324	21 514	-	-	-	-	-	-
février	16	927	-	-	368	21 531	-	-	-	-	-	-
mars	20	1 047	-	-	502	22 715	-	-	-	-	-	-
avril	23	2 477	28	1 241	225	11 417	-	-	-	-	-	-
mai	17	1 526	-	-	-	-	-	-	-	-	-	-
juin	19	1 254	-	-	251	12 063	58	2 507	-	-	-	-
juillet	11	1 110	-	-	432	21 775	31	1 885	-	-	-	-
août	15	1 248	-	-	757	39 690	64	3 549	-	-	-	-
septembre	27	1 573	13	944	690	39 913	98	5 086	-	-	-	-
octobre	26	1 919	-	-	407	26 173	70	4 431	-	-	-	-
novembre	36	2 893	-	-	461	27 220	-	-	-	-	-	-
décembre	21	2 259	-	-	206	15 317	-	-	-	-	-	-

Périodes	Canal de Bristol		Irlande méridionale et Ouest (Mine Head)		Ecosse occidentale		Islande		Mer d'Irlande		Autres champs de pêche		Total	
	1 000 kg	1 000 F	1 000 kg	1 000 F	1 000 kg	1 000 F	1 000 kg	1 000 F	1 000 kg	1 000 F	1 000 kg	1 000 F	1 000 kg	1 000 F
1977	18	1 267	23	1 265	-	-	135	3 842	1	40	-	-	4 398	139 695
1978	32	1 951	-	-	-	-	219	6 824	6	474	-	-	4 954	176 674
1979	27	1 381	-	-	-	-	1 289	42 146	49	2 348	-	-	7 646	277 661
1980	19	1 687	7	533	-	-	1 678	58 335	18	1 850	-	-	7 351	266 573
1981	28	2 473	20	999	-	-	1 255	38 369	9	785	-	-	5 184	216 840
1982	21	2 914	4	240	-	-	4	288	61	5 078	-	-	3 795	211 265
1983	71	2 274	-	-	-	-	-	-	4	168	33	1 864	5 385	304 657
1982														
janvier	-	-	-	-	-	-	4	288	-	-	-	-	226	12 934
février	-	-	-	-	-	-	-	-	-	-	-	-	361	19 672
mars	21	2 890	-	-	-	-	-	-	21	1 789	-	-	216	13 871
avril	-	24	-	-	-	-	-	-	31	2 171	-	-	94	5 997
mai	-	-	-	-	-	-	-	-	5	829	-	-	142	8 501
juin	-	-	1	98	-	-	-	-	-	-	-	-	357	18 531
juillet	-	-	-	-	-	-	-	-	-	-	-	-	571	27 058
août	-	-	-	-	-	-	-	-	-	-	-	-	269	13 005
septembre	-	-	-	-	-	-	-	-	-	-	-	-	314	14 309
octobre	-	-	-	-	-	-	-	-	-	-	-	-	506	28 784
novembre	-	-	-	-	-	-	-	-	-	-	-	-	405	27 446
décembre	-	-	3	142	-	-	-	-	-	-	-	-	333	21 158
1983														
janvier	-	-	-	-	-	-	-	-	-	-	-	-	342	23 024
février	-	-	-	-	-	-	-	-	-	-	-	-	384	22 458
mars	-	-	-	-	-	-	-	-	4	168	-	-	527	23 931
avril	71	2 274	-	-	-	-	-	-	-	-	-	-	347	17 410
mai	-	-	-	-	-	-	-	-	-	-	-	-	17	1 526
juin	-	-	-	-	-	-	-	-	-	-	-	-	357	16 741
juillet	-	-	-	-	-	-	-	-	-	-	-	-	474	24 772
août	-	-	-	-	-	-	-	-	-	-	-	-	836	44 486
septembre	-	-	-	-	-	-	-	-	-	-	-	-	829	47 623
octobre	-	-	-	-	-	-	-	-	-	-	-	-	504	32 523
novembre	-	-	-	-	-	-	-	-	-	-	13	747	520	31 470
décembre	-	-	-	-	-	-	-	-	-	-	20	1 117	246	18 693

PECHE MARITIME (suite)

Prises belges débarquées à l'étranger (suite)

2.- Arrivages des produits de la pêche maritime

(Quantité commercable)

Sortes de poissons	Janvier						Janvier à décembre					
	1982			1983			1981			1982		
	Quantité	Valeur	Prix moyens	Quantité	Valeur	Prix moyens	Quantité	Valeur	Prix moyens	Quantité	Valeur	Prix moyens
	1 000 kg	1 000 F	F/kg	1 000 kg	1 000 F	F/kg	1 000 kg	1 000 F	F/kg	1 000 kg	1 000 F	F/kg
<i>Hareng et sortes assimilées :</i>												
Hareng	-	-	-	-	-	-	-	-	-	-	-	-
Esprot	-	-	-	-	-	-	-	-	-	-	-	-
Autres	-	-	-	-	-	-	-	5	19,52	-	23	21,68
<i>Total :</i>	-	-	-	-	-	-	-	5	19,52	-	23	21,68
<i>Poissons ronds :</i>												
Aiglefin	1	16	21,79	1	24	25,86	394	13 225	33,53	119	3 097	26,12
Cabillaud	26	1 005	38,87	20	1 051	53,86	1 756	53 187	30,29	554	26 259	47,42
Colin	-	-	-	-	-	-	120	2 864	23,80	1	20	37,22
Merlan	2	59	35,30	1	33	31,45	51	982	19,14	39	865	21,79
Sebaste	-	-	-	-	-	-	65	1 654	25,36	-	-	-
Autres	6	382	58,89	6	512	87,17	128	6 942	54,10	84	5 280	62,91
<i>Total :</i>	35	1 462	42,07	27	1 619	59,22	2 515	78 855	31,35	796	35 521	44,61
<i>Poissons plats :</i>												
Plie	135	4 336	32,06	249	13 337	53,48	1 933	76 025	39,33	2 065	93 299	45,19
Sole	28	4 552	162,06	21	3 901	187,99	92	20 410	221,96	149	30 469	204,18
Turbot	2	593	241,00	4	893	216,27	33	6 498	195,98	37	8 041	217,77
Autres	13	1 410	111,43	18	1 445	80,70	303	20 200	66,66	295	21 619	73,21
<i>Total :</i>	178	10 891	61,03	292	19 577	67,00	2 361	123 134	52,15	2 546	153 428	60,26
<i>Autres :</i>												
Sortes de raies	9	223	25,57	7	358	50,20	65	2 295	35,57	54	2 102	39,02
Sortes de roussettes	-	13	28,28	-	5	22,40	51	839	16,49	15	417	27,07
Autres sortes	-	12	37,59	2	152	84,70	32	753	23,84	9	413	44,61
<i>Total :</i>	9	248	26,10	9	515	56,34	147	3 888	26,44	78	2 931	37,34
<i>Crustacés et mollusques :</i>												
Crevettes	3	334	100,51	13	1 313	99,84	150	10 740	71,60	368	19 145	51,97
Langoustine	-	-	-	-	-	-	-	-	-	-	-	-
Autres	-	-	-	-	-	-	11	217	20,32	5	217	45,54
<i>Total :</i>	3	334	100,51	13	1 313	99,84	161	10 957	68,19	373	19 363	51,89
<i>Ensemble des produits</i>	226	12 934	57,23	342	23 024	67,36	5 184	216 840	41,83	3 795	211 265	56,67

PECHE MARITIME (suite)

Prises belges débarquées à l'étranger (suite)

2.- Arrivages des produits de la pêche maritime

(Quantité commercable)

Sortes de poissons	Février						Janvier à février					
	1982			1983			1982			1983		
	Quantité	Valeur	Prix moyens	Quantité	Valeur	Prix moyens	Quantité	Valeur	Prix moyens	Quantité	Valeur	Prix moyens
	1 000 kg	1 000 F	F/kg	1 000 kg	1 000 F	F/kg	1 000 kg	1 000 F	F/kg	1 000 kg	1 000 F	F/kg
<i>Hareng et sortes assimilées :</i>												
Hareng	-	-	-	-	-	-	-	-	-	-	-	-
Esprot	-	-	-	-	-	-	-	-	-	-	-	-
Autres	-	5	31,66	-	-	-	-	5	31,66	-	-	-
<i>Total :</i>	-	5	31,66	-	-	-	-	5	31,66	-	-	-
<i>Poissons ronds :</i>												
Aiglefin	1	22	29,01	2	53	28,13	1	38	25,51	3	77	27,39
Cabillaud	31	1 334	42,43	34	1 501	44,66	57	2 339	40,82	53	2 552	48,04
Colin	-	-	-	-	-	-	-	-	-	-	-	-
Merlan	1	59	45,47	1	18	26,01	3	118	39,74	2	51	29,25
Sebaste	-	-	-	-	-	-	-	-	-	-	-	-
Autres	5	315	63,57	13	853	64,29	11	696	60,92	19	1 365	71,31
<i>Total :</i>	38	1 730	44,98	49	2 425	49,03	73	3 192	43,60	77	4 044	52,66
<i>Poissons plats :</i>												
Plie	270	9 977	37,02	276	12 964	46,92	405	14 313	35,36	526	26 300	50,03
Sole	21	4 527	210,55	15	3 178	205,66	50	9 078	183,09	36	7 080	195,53
Turbot	3	772	241,40	4	778	221,13	6	1 364	241,27	8	1 672	218,51
Autres	14	1 598	117,34	27	2 317	84,77	26	3 009	114,49	45	3 762	83,16
<i>Total :</i>	308	16 874	54,82	323	19 238	59,63	486	27 764	57,09	615	38 815	63,13
<i>Autres :</i>												
Sortes de raies	9	382	42,62	6	278	44,72	18	606	34,22	13	637	47,65
Sortes de roussettes	-	6	58,55	-	5	46,28	1	19	33,93	-	9	30,36
Autres sortes	-	3	25,16	-	4	21,17	-	15	34,60	2	156	78,21
<i>Total :</i>	9	391	42,61	7	287	44,01	19	639	34,22	16	802	51,20
<i>Crustacés et mollusques :</i>												
Crevettes	6	672	119,81	5	499	93,74	9	1 006	112,63	18	1 812	98,08
Langoustine	-	-	-	-	-	-	-	-	-	-	-	-
Autres	-	-	-	-	9	43,35	-	-	-	-	9	43,35
<i>Total :</i>	6	672	119,81	6	508	91,88	9	1 006	112,63	19	1 821	97,48
<i>Ensemble des produits</i>	361	19 672	54,46	384	22 458	58,47	587	32 806	55,52	726	45 483	62,65

PECHE MARITIME (suite)

Prises belges débarquées à l'étranger (suite)

2.- Arrivages des produits de la pêche maritime

(Quantité commercable)

Sortes de poissons	Mars						Janvier à mars					
	1982			1983			1982			1983		
	Quantité	Valeur	Prix moyens	Quantité	Valeur	Prix moyens	Quantité	Valeur	Prix moyens	Quantité	Valeur	Prix moyens
	1 000 kg	1 000 F	F/kg	1 000 kg	1 000 F	F/kg	1 000 kg	1 000 F	F/kg	1 000 kg	1 000 F	F/kg
<i>Hareng et sortes assimilées :</i>												
Hareng	-	-	-	-	-	-	-	-	-	-	-	-
Esprot	-	-	-	-	-	-	-	-	-	-	-	-
Autres	-	-	-	-	-	-	-	5	31,66	-	-	-
<i>Total :</i>	-	-	-	-	-	-	-	5	31,66	-	-	-
<i>Poissons ronds :</i>												
Aiglefin	13	387	29,19	2	33	21,60	15	426	28,81	4	110	25,34
Cabillaud	18	781	42,73	42	1 596	37,81	76	3 120	41,28	95	4 148	43,51
Colin	-	2	30,22	-	-	-	-	2	30,69	-	-	-
Merlan	2	30	16,95	2	40	17,27	5	148	31,25	4	91	22,40
Sebaste	-	-	-	-	-	-	-	-	-	-	-	-
Autres	10	605	59,83	13	781	61,21	22	1 302	60,41	32	2 145	67,27
<i>Total :</i>	44	1 806	41,51	59	2 450	41,65	117	4 998	42,82	136	6 494	47,89
<i>Poissons plats :</i>												
Plie	125	4 378	34,93	396	14 949	37,71	530	18 691	35,26	922	41 250	44,73
Sole	20	5 068	257,02	20	3 387	167,48	69	14 146	204,12	56	10 467	185,48
Turbot	1	403	285,80	4	892	203,34	7	1 767	250,15	12	2 563	212,98
Autres	11	1 003	94,80	37	1 710	46,17	37	4 011	108,84	82	5 472	66,51
<i>Total :</i>	157	10 851	69,11	458	20 937	45,71	643	38 616	60,03	1 073	59 753	55,69
<i>Autres :</i>												
Sortes de raies	5	260	47,62	4	152	43,16	23	865	37,37	17	789	46,71
Sortes de roussettes	1	7	11,21	-	5	52,19	1	26	21,66	-	15	35,82
Autres sortes	1	33	32,81	3	94	31,19	1	48	33,34	5	250	49,94
<i>Total :</i>	7	300	42,21	7	251	37,87	26	939	36,42	22	1 053	47,24
<i>Crustacés et mollusques :</i>												
Crevettes	7	880	115,50	3	293	83,91	17	1 886	113,95	22	2 105	95,83
Langoustine	-	-	-	-	-	-	-	-	-	-	-	-
Autres	-	33	77,27	-	-	-	-	33	77,27	-	9	43,35
<i>Total :</i>	8	914	113,45	3	293	83,91	17	1 920	113,02	22	2 114	95,35
<i>Ensemble des produits</i>	216	13 871	64,31	527	23 931	45,41	803	46 477	57,88	1 253	69 414	55,40

PECHE MARITIME (suite)

Prises belges débarquées à l'étranger (suite)

2.- Arrivages des produits de la pêche maritime

(Quantité commercable)

Sortes de poissons	Avril						Janvier à avril					
	1982			1983			1982			1983		
	Quantité	Valeur	Prix moyens	Quantité	Valeur	Prix moyens	Quantité	Valeur	Prix moyens	Quantité	Valeur	Prix moyens
	1 000 kg	1 000 F	F/kg	1 000 kg	1 000 F	F/kg	1 000 kg	1 000 F	F/kg	1 000 kg	1 000 F	F/kg
<i>Hareng et sortes assimilées :</i>												
Hareng	-	-	-	-	-	-	-	-	-	-	-	-
Esprot	-	-	-	-	-	-	-	-	-	-	-	-
Autres	-	-	-	-	-	36,00	-	5	31,66	-	-	36,00
<i>Total :</i>	-	-	-	-	-	36,00	-	5	31,66	-	-	36,00
<i>Poissons ronds :</i>												
Aiglefin	1	28	32,46	-	2	22,72	16	454	29,02	4	112	25,28
Cabillaud	34	1 437	42,15	22	1 108	49,84	110	4 557	41,55	118	5 257	44,71
Colin	-	-	-	-	-	-	-	2	30,69	-	-	-
Merlan	4	82	19,48	2	7	3,23	9	231	25,71	6	98	15,79
Sebaste	-	-	-	-	-	-	-	-	-	-	-	-
Autres	2	78	35,25	28	1 043	37,73	24	1 380	58,06	60	3 188	53,55
<i>Total :</i>	41	1 626	39,27	52	2 161	41,45	158	6 624	41,89	188	8 655	46,10
<i>Poissons plats :</i>												
Plie	29	1 166	40,84	205	9 244	45,08	559	19 857	35,55	1 127	50 494	44,80
Sole	10	2 061	200,90	38	4 022	104,61	80	16 207	203,71	95	14 490	152,71
Turbot	1	167	259,93	3	591	183,36	8	1 934	250,97	15	3 154	206,73
Autres	4	261	60,52	31	926	29,33	41	4 272	103,78	114	6 398	56,20
<i>Total :</i>	44	3 655	83,51	278	14 783	53,12	687	42 271	61,52	1 351	74 536	55,16
<i>Autres :</i>												
Sortes de raies	2	121	55,75	9	235	27,26	25	986	38,95	25	1 023	40,15
Sortes de roussettes	-	16	38,61	1	-	0,28	2	42	26,03	2	15	8,64
Autres sortes	1	107	76,90	6	166	27,94	3	154	54,80	11	416	38,00
<i>Total :</i>	4	243	61,34	16	401	25,26	30	1 182	39,74	38	1 454	38,10
<i>Crustacés et mollusques :</i>												
Crevettes	5	473	90,63	1	64	76,49	22	2 359	108,36	23	2 169	95,12
Langoustine	-	-	-	-	-	-	-	-	-	-	-	-
Autres	-	-	-	-	2	7,86	-	33	77,27	-	10	25,61
<i>Total :</i>	5	473	90,63	1	65	62,96	22	2 393	107,76	23	2 179	93,90
<i>Ensemble des produits</i>	94	5 997	63,56	347	17 410	50,12	897	52 474	58,48	1 600	86 823	54,25

PECHE MARITIME (suite)

Prises belges débarquées à l'étranger (suite)

2.- Arrivages des produits de la pêche maritime

(Quantité commercable)

Sortes de poissons	Mai						Janvier à mai					
	1982			1983			1982			1983		
	Quantité	Valeur	Prix moyens	Quantité	Valeur	Prix moyens	Quantité	Valeur	Prix moyens	Quantité	Valeur	Prix moyens
	1 000 kg	1 000 F	F/kg	1 000 kg	1 000 F	F/kg	1 000 kg	1 000 F	F/kg	1 000 kg	1 000 F	F/kg
<i>Hareng et sortes assimilées :</i>												
Hareng	-	-	-	-	-	-	-	-	-	-	-	-
Esprot	-	-	-	-	-	-	-	-	-	-	-	-
Autres	-	-	-	-	-	29,67	-	5	31,66	-	-	31,25
<i>Total :</i>	-	-	-	-	-	29,67	-	5	31,66	-	-	31,25
<i>Poissons ronds :</i>												
Aiglefin	2	47	22,64	-	-	-	18	501	28,26	4	112	25,28
Cabillaud	19	768	39,96	-	6	30,91	129	5 326	41,32	118	5 263	44,68
Colin	-	-	-	-	-	-	-	2	30,69	-	-	-
Merlan	1	14	24,31	-	15	39,77	10	244	25,63	7	113	17,21
Sebaste	-	-	-	-	-	-	-	-	-	-	-	-
Autres	2	99	39,98	-	4	22,67	26	1 479	56,36	60	3 192	53,47
<i>Total :</i>	24	928	38,11	1	25	33,80	182	7 552	41,39	188	8 680	46,05
<i>Poissons plats :</i>												
Plie	79	3 410	43,03	3	124	48,68	638	23 267	36,47	1 130	50 618	44,80
Sole	13	2 158	165,51	6	1 214	195,71	93	18 365	198,33	101	15 703	155,34
Turbot	1	214	154,80	-	16	224,79	9	2 149	236,33	15	3 170	206,81
Autres	17	1 120	65,66	7	83	12,70	58	5 392	92,62	120	6 480	53,85
<i>Total :</i>	111	6 902	62,33	15	1 436	93,74	798	49 173	61,64	1 367	75 971	55,59
<i>Autres :</i>												
Sortes de raies	-	3	52,96	-	-	41,00	25	989	38,97	25	1 023	40,15
Sortes de roussettes	-	-	-	-	-	-	2	42	26,04	2	15	8,64
Autres sortes	1	50	98,00	-	23	333,74	3	204	61,47	11	439	39,86
<i>Total :</i>	1	53	93,58	-	23	321,54	30	1 235	40,75	38	1 477	38,63
<i>Crustacés et mollusques :</i>												
Crevettes	7	611	92,19	1	37	63,06	28	2 970	104,59	23	2 206	94,31
Langoustine	-	-	-	-	-	-	-	-	-	-	-	-
Autres	-	6	45,75	-	4	66,00	1	39	69,91	-	14	30,41
<i>Total :</i>	7	617	91,29	1	41	63,31	29	3 010	103,91	24	2 220	93,07
<i>Ensemble des produits</i>	142	8 501	59,69	17	1 526	90,87	1 040	60 975	58,65	1 617	88 349	54,63

PECHE MARITIME (suite)

Prises belges débarquées à l'étranger (suite)

2.- Arrivages des produits de la pêche maritime

(Quantité commercable)

Sortes de poissons	Juin						Janvier à juin					
	1982			1983			1982			1983		
	Quantité	Valeur	Prix moyens	Quantité	Valeur	Prix moyens	Quantité	Valeur	Prix moyens	Quantité	Valeur	Prix moyens
	1 000 kg	1 000 F	F/kg	1 000 kg	1 000 F	F/kg	1 000 kg	1 000 F	F/kg	1 000 kg	1 000 F	F/kg
<i>Harang et sortes assimilées :</i>												
Harang	-	-	-	-	-	-	-	-	-	-	-	-
Esprot	-	-	-	-	-	-	-	-	-	-	-	-
Autres	-	-	-	-	1	27,76	-	5	31,66	-	2	28,02
<i>Total :</i>	-	-	-	-	1	27,76	-	5	31,66	-	2	28,02
<i>Poissons ronds :</i>												
Aiglefin	5	136	28,36	19	321	24,83	23	637	28,28	17	433	24,95
Cabillaud	73	3 026	41,37	87	3 578	41,20	202	8 351	41,34	205	8 841	43,20
Colin	-	-	-	-	11	29,82	-	2	30,69	-	11	29,82
Merlan	1	19	21,49	2	38	23,55	10	263	25,28	8	152	18,47
Sebaste	-	-	-	-	-	-	-	-	-	-	-	-
Autres	6	286	48,45	9	475	53,20	32	1 765	54,90	69	3 667	53,43
<i>Total :</i>	85	3 467	40,92	111	4 424	39,96	267	11 019	41,24	299	13 104	43,80
<i>Poissons plats :</i>												
Plie	215	9 995	46,57	161	8 422	52,40	853	33 262	39,02	1 290	59 040	45,75
Sole	8	1 660	195,37	3	546	189,62	101	20 025	198,08	104	16 249	156,29
Turbot	3	414	152,11	1	216	181,18	12	2 563	216,92	17	3 385	204,96
Autres	33	1 939	59,37	35	1 694	48,05	91	7 330	80,67	156	8 175	52,54
<i>Total :</i>	258	14 008	54,19	200	10 878	54,38	1 056	63 180	59,81	1 567	86 850	55,44
<i>Autres :</i>												
Sortes de raies	2	63	28,62	22	427	19,08	28	1 052	38,14	48	1 450	30,29
Sortes de roussettes	2	59	32,12	6	69	11,51	3	102	29,28	8	84	10,87
Autres sortes	2	49	29,34	9	314	34,75	5	253	50,71	20	753	37,55
<i>Total :</i>	6	172	29,96	37	811	21,64	36	1 407	39,03	76	2 288	30,22
<i>Crustacés et mollusques :</i>												
Crevettes	8	866	108,55	9	613	70,54	36	3 837	105,46	32	2 819	87,87
Langoustine	-	-	-	-	-	-	-	-	-	-	-	-
Autres	1	18	34,08	-	14	34,77	1	57	52,68	1	28	32,43
<i>Total :</i>	9	884	103,97	9	627	68,97	37	3 894	103,93	33	2 847	86,42
<i>Ensemble des produits</i>	357	18 531	51,80	357	16 741	46,84	1 397	79 506	56,90	1 974	105 090	53,22

PECHE MARITIME (suite)

Prises belges débarquées à l'étranger (suite)

2.- Arrivages des produits de la pêche maritime

(Quantité commercable)

Sortes de poissons	Juillet						Janvier à juillet					
	1982			1983			1982			1983		
	Quantité	Valeur	Prix moyens	Quantité	Valeur	Prix moyens	Quantité	Valeur	Prix moyens	Quantité	Valeur	Prix moyens
	1 000 kg	1 000 F	F/kg	1 000 kg	1 000 F	F/kg	1 000 kg	1 000 F	F/kg	1 000 kg	1 000 F	F/kg
<i>Hareng et sortes assimilées :</i>												
Hareng	-	-	-	-	-	-	-	-	-	-	-	-
Esprot	-	-	-	-	-	-	-	-	-	-	-	-
Autres	-	-	-	-	1	14,53	-	5	31,66	-	3	19,83
<i>Total :</i>	-	-	-	-	1	14,53	-	5	31,66	-	3	19,83
<i>Poissons ronds :</i>												
Aiglefin	5	108	20,43	4	156	34,84	28	746	26,79	22	589	26,97
Cabillaud	115	5 111	44,36	10	322	31,66	317	13 462	42,49	215	9 163	42,66
Colin	-	2	33,30	-	1	30,80	-	4	31,77	-	11	29,88
Merlan	2	21	13,68	-	2	16,72	12	284	23,80	8	154	18,44
Sebaste	-	-	-	-	-	-	-	-	-	-	-	-
Autres	10	614	63,94	15	1 078	70,36	42	2 379	56,98	84	4 746	56,52
<i>Total :</i>	132	5 856	44,47	30	1 559	51,77	399	16 875	42,30	329	14 663	44,52
<i>Poissons plats :</i>												
Plie	355	14 836	41,74	359	19 058	53,05	1 208	48 098	39,82	1 650	78 098	47,34
Sole	6	1 310	210,92	1	218	188,87	107	21 335	198,82	105	16 467	156,65
Turbot	4	640	159,31	3	479	171,92	16	3 203	202,29	19	3 865	200,19
Autres	48	2 373	49,78	43	1 715	39,56	139	9 703	70,04	199	9 890	49,71
<i>Total :</i>	413	19 160	46,35	407	21 471	52,82	1 470	82 340	56,03	1 973	108 321	54,90
<i>Autres :</i>												
Sortes de raies	2	81	41,27	24	672	28,26	30	1 133	38,35	72	2 122	29,62
Sortes de roussettes	2	83	37,15	-	-	-	6	185	32,37	8	84	10,87
Autres sortes	1	31	47,26	4	181	47,85	6	285	50,31	24	934	39,19
<i>Total :</i>	5	196	40,19	28	853	30,95	41	1 603	39,17	103	3 141	30,42
<i>Crustacés et mollusques :</i>												
Crevettes	20	1 799	89,57	9	874	93,17	56	5 636	99,81	41	3 693	89,07
Langoustine	-	-	-	-	2	63,18	-	-	-	-	2	63,18
Autres	1	48	53,44	-	12	24,49	2	105	53,02	1	40	29,62
<i>Total :</i>	21	1 846	88,03	10	888	89,79	58	5 741	98,22	43	3 735	87,20
<i>Ensemble des produits</i>	571	27 058	47,39	474	24 771	52,24	1 968	106 564	54,15	2 449	129 862	53,03

PECHE MARITIME (suite)

Prises belges débarquées à l'étranger (suite)

2.- Arrivages des produits de la pêche maritime

(Quantité commercable)

Sortes de poissons	Août						Janvier à août					
	1982			1983			1982			1983		
	Quantité	Valeur	Prix moyens	Quantité	Valeur	Prix moyens	Quantité	Valeur	Prix moyens	Quantité	Valeur	Prix moyens
	1 000 kg	1 000 F	F/kg	1 000 kg	1 000 F	F/kg	1 000 kg	1 000 F	F/kg	1 000 kg	1 000 F	F/kg
<i>Hareng et sortes assimilées :</i>												
Hareng	-	-	-	-	-	-	-	-	-	-	-	-
Esprot	-	-	-	-	-	13,21	-	-	-	-	-	13,21
Autres	1	12	22,62	-	2	21,03	1	17	24,68	-	5	20,34
<i>Total :</i>	<i>1</i>	<i>12</i>	<i>22,62</i>	<i>-</i>	<i>2</i>	<i>19,81</i>	<i>1</i>	<i>17</i>	<i>24,68</i>	<i>-</i>	<i>5</i>	<i>19,82</i>
<i>Poissons ronds :</i>												
Aiglefin	24	495	20,91	8	233	29,76	52	1 240	24,08	30	822	27,71
Cabillaud	28	1 666	59,66	27	1 232	45,47	345	15 129	43,83	242	10 395	42,97
Colin	-	4	42,53	-	2	30,00	-	9	36,34	-	13	29,90
Merlan	1	20	32,61	-	5	19,02	13	304	24,23	9	158	18,46
Sebaste	-	-	-	-	-	-	-	-	-	-	-	-
Autres	3	152	49,13	41	4 429	108,02	45	2 531	56,44	125	9 175	73,42
<i>Total :</i>	<i>55</i>	<i>2 337</i>	<i>42,18</i>	<i>76</i>	<i>5 900</i>	<i>77,41</i>	<i>454</i>	<i>19 212</i>	<i>42,29</i>	<i>406</i>	<i>20 563</i>	<i>50,70</i>
<i>Poissons plats :</i>												
Plie	141	6 347	44,89	624	31 576	50,56	1 349	54 446	40,35	2 274	109 674	48,23
Sole	2	400	198,19	1	290	223,02	109	21 735	198,81	106	16 758	157,46
Turbot	2	402	173,55	6	1 331	237,96	18	3 606	198,62	25	5 196	208,67
Autres	24	1 192	48,97	75	3 227	42,91	163	10 895	66,89	274	13 117	47,85
<i>Total :</i>	<i>170</i>	<i>8 341</i>	<i>49,04</i>	<i>707</i>	<i>36 424</i>	<i>51,55</i>	<i>1 640</i>	<i>90 681</i>	<i>55,30</i>	<i>2 680</i>	<i>144 745</i>	<i>54,02</i>
<i>Autres :</i>												
Sortes de raies	1	11	14,15	37	868	23,32	30	1 144	37,75	109	2 990	27,47
Sortes de roussettes	1	11	17,46	-	11	23,51	6	196	30,85	8	95	11,58
Autres sortes	-	19	54,54	1	87	73,12	6	304	50,56	25	1 021	40,80
<i>Total :</i>	<i>2</i>	<i>41</i>	<i>23,47</i>	<i>39</i>	<i>966</i>	<i>24,85</i>	<i>43</i>	<i>1 644</i>	<i>38,52</i>	<i>142</i>	<i>4 106</i>	<i>28,90</i>
<i>Crustacés et mollusques :</i>												
Crevettes	40	2 238	55,56	14	1 181	82,86	97	7 873	81,38	56	4 875	87,48
Langoustine	-	-	-	-	-	-	-	-	-	-	2	63,18
Autres	1	36	42,69	-	13	29,93	3	141	49,96	2	52	29,69
<i>Total :</i>	<i>41</i>	<i>2 274</i>	<i>55,30</i>	<i>15</i>	<i>1 194</i>	<i>81,32</i>	<i>100</i>	<i>8 014</i>	<i>80,50</i>	<i>58</i>	<i>4 929</i>	<i>85,70</i>
<i>Ensemble des produits</i>	<i>269</i>	<i>13 005</i>	<i>48,37</i>	<i>836</i>	<i>44 486</i>	<i>53,18</i>	<i>2 237</i>	<i>119 569</i>	<i>53,45</i>	<i>3 285</i>	<i>174 348</i>	<i>53,07</i>

PECHE MARITIME (suite)

Prises belges débarquées à l'étranger (suite)

2.- Arrivages des produits de la pêche maritime

(Quantité commercable)

Sortes de poissons	Septembre						Janvier à septembre					
	1982			1983			1982			1983		
	Quantité	Valeur	Prix moyens	Quantité	Valeur	Prix moyens	Quantité	Valeur	Prix moyens	Quantité	Valeur	Prix moyens
	1 000 kg	1 000 F	F/kg	1 000 kg	1 000 F	F/kg	1 000 kg	1 000 F	F/kg	1 000 kg	1 000 F	F/kg
<i>hareng et sortes assimilées :</i>												
Hareng	-	-	-	-	-	-	-	-	-	-	-	-
Esprot	-	-	-	-	-	-	-	-	-	-	-	13,21
Autres	-	1	19,30	-	-	-	1	17	24,45	-	5	20,34
<i>Total :</i>	-	1	19,30	-	-	-	1	17	24,45	-	5	19,82
<i>Poissons ronds :</i>												
Aiglefin	8	261	31,44	21	611	28,78	60	1 502	25,11	51	1 433	28,15
Cabillaud	27	1 227	45,07	46	2 216	47,88	372	16 356	43,92	288	12 611	43,76
Colin	-	-	-	-	1	44,68	-	9	36,34	-	14	30,51
Merlan	2	32	20,94	4	77	20,88	14	337	23,87	12	235	19,19
Sebaste	-	-	-	-	-	-	-	-	-	-	-	-
Autres	4	348	82,28	38	3 905	102,76	49	2 878	58,66	163	13 079	80,26
<i>Total :</i>	41	1 869	45,22	109	6 810	62,35	496	21 081	42,53	515	27 373	53,18
<i>Poissons plats :</i>												
Plie	131	5 721	43,74	571	32 039	56,08	1 480	60 166	40,65	2 846	141 714	49,80
Sole	3	627	222,21	3	650	213,40	112	22 362	199,40	109	17 408	159,02
Turbot	2	554	249,49	8	1 900	247,15	20	4 160	204,17	33	7 096	217,75
Autres	22	1 374	62,67	62	3 072	49,36	185	12 268	66,39	336	16 189	48,13
<i>Total :</i>	158	8 276	52,46	644	37 661	58,45	1 797	98 957	55,05	3 324	182 408	54,88
<i>Autres :</i>												
Sortes de raies	3	100	37,87	37	1 212	32,72	33	1 244	37,76	146	4 201	28,80
Sortes de rousettes	1	24	29,42	8	207	25,96	7	221	30,69	16	302	18,66
Autres sortes	1	18	23,73	3	65	24,73	7	322	47,56	28	1 087	39,27
<i>Total :</i>	4	142	33,68	48	1 484	31,15	47	1 787	38,09	190	5 590	29,46
<i>Crustacés et mollusques :</i>												
Crevettes	109	3 960	36,29	25	1 573	62,88	206	11 834	57,48	81	6 447	79,86
Langoustine	-	-	-	-	-	-	-	-	-	-	2	63,18
Autres	1	61	51,78	2	95	40,47	4	202	50,50	4	147	35,84
<i>Total :</i>	110	4 021	36,45	27	1 667	60,96	210	12 035	57,35	85	6 596	77,73
<i>Ensemble des produits</i>	314	14 309	45,62	829	47 623	57,48	2 551	133 877	52,49	4 114	221 970	53,96

PECHE MARITIME (suite)

Prises belges débarquées à l'étranger (suite)

2.- Arrivages des produits de la pêche maritime

(Quantité commercable)

Sortes de poissons	Octobre						Janvier à octobre					
	1982			1983			1982			1983		
	Quantité	Valeur	Prix moyens	Quantité	Valeur	Prix moyens	Quantité	Valeur	Prix moyens	Quantité	Valeur	Prix moyens
	1 000 kg	1 000 F	F/kg	1 000 kg	1 000 F	F/kg	1 000 kg	1 000 F	F/kg	1 000 kg	1 000 F	F/kg
<i>Hareng et sortes assimilées :</i>												
Hareng	-	-	-	-	-	-	-	-	-	-	-	-
Esprot	-	-	-	-	-	-	-	-	-	-	-	13,21
Autres	-	4	17,07	-	-	-	1	22	22,47	-	5	20,34
<i>Total :</i>	-	4	17,07	-	-	-	1	22	22,47	-	5	19,82
<i>Poissons ronds :</i>												
Aiglefin	31	917	29,34	14	469	34,01	91	2 419	26,56	65	1 901	29,40
Cabillaud	72	4 261	59,16	53	2 957	55,91	444	20 617	46,39	341	15 568	45,64
Colin	-	11	37,96	-	-	-	1	20	37,22	-	14	30,51
Merlan	6	116	19,46	3	69	22,85	20	453	22,56	15	305	19,91
Sebaste	-	-	-	-	-	-	-	-	-	-	-	-
Autres	12	792	65,63	29	3 328	112,81	61	3 670	60,04	192	16 407	85,25
<i>Total :</i>	122	6 096	50,14	99	6 823	68,77	617	27 178	44,03	614	34 196	55,70
<i>Poissons plats :</i>												
Plie	222	12 085	54,56	282	17 003	60,39	1 702	72 251	42,46	3 127	158 717	50,76
Sole	9	2 086	244,28	5	1 021	195,81	121	24 448	202,58	115	18 429	160,69
Turbot	5	1 307	250,56	5	1 330	244,70	26	5 468	213,62	38	8 426	221,60
Autres	44	3 355	76,73	47	2 962	63,31	229	15 624	68,37	383	19 151	49,98
<i>Total :</i>	279	18 834	67,51	339	22 317	65,83	2 076	117 791	56,73	3 663	204 723	55,89
<i>Autres :</i>												
Sortes de raies	4	130	36,61	41	1 570	38,74	36	1 374	37,65	186	5 771	30,96
Sortes de roussettes	5	137	26,43	2	53	26,41	12	358	28,91	18	355	19,51
Autres sortes	1	40	33,11	2	106	49,98	8	361	45,39	30	1 193	40,03
<i>Total :</i>	10	306	30,88	45	1 728	38,72	57	2 092	36,83	234	7 319	31,22
<i>Crustacés et mollusques :</i>												
Crevettes	95	3 537	37,09	21	1 646	79,08	301	15 371	51,03	102	8 094	79,70
Langoustine	-	-	-	-	-	-	-	-	-	-	2	63,18
Autres	-	6	53,76	1	9	14,57	4	207	50,58	5	156	33,11
<i>Total :</i>	95	3 543	37,11	21	1 655	77,26	305	15 578	51,02	106	8 252	77,63
<i>Ensemble des produits</i>	506	28 784	56,86	504	32 523	64,50	3 057	162 661	53,21	4 618	254 494	55,11

PECHE MARITIME (suite)

Prises belges débarquées à l'étranger (suite)

2.- Arrivages des produits de la pêche maritime

(Quantité commercable)

Sortes de poissons	Novembre						Janvier à novembre					
	1982			1983			1982			1983		
	Quantité	Valeur	Prix moyens	Quantité	Valeur	Prix moyens	Quantité	Valeur	Prix moyens	Quantité	Valeur	Prix moyens
	1 000 kg	1 000 F	F/kg	1 000 kg	1 000 F	F/kg	1 000 kg	1 000 F	F/kg	1 000 kg	1 000 F	F/kg
<i>Hareng et sortes assimilées :</i>												
Hareng	-	-	-	-	-	-	-	-	-	-	-	-
Esprot	-	-	-	-	-	-	-	-	-	-	-	13,21
Autres	-	1	14,03	-	-	-	1	23	21,68	-	5	20,34
<i>Total :</i>	-	1	14,03	-	-	-	1	23	21,68	-	5	19,82
<i>Poissons ronds :</i>												
Aiglefin	8	194	23,37	12	321	27,90	99	2 613	26,29	76	2 223	29,18
Cabillaud	52	2 918	56,60	57	2 679	46,86	496	23 535	47,45	398	18 247	45,82
Colin	-	-	-	-	-	-	1	20	37,22	-	14	30,51
Merlan	14	325	23,05	6	126	21,30	34	778	22,67	21	431	20,30
Sebaste	-	-	-	-	-	-	-	-	-	-	-	-
Autres	10	783	77,82	38	3 228	84,59	71	4 453	62,55	231	19 635	85,14
<i>Total :</i>	84	4 220	50,23	113	6 354	56,35	701	31 398	44,77	727	40 550	55,80
<i>Poissons plats :</i>												
Plie	206	12 478	60,55	270	14 710	54,39	1 908	84 730	44,41	3 398	173 427	51,04
Sole	12	2 772	223,77	12	2 000	163,11	133	27 220	204,55	127	20 428	160,93
Turbot	7	1 580	224,35	8	1 401	173,31	33	7 047	215,94	46	9 828	213,14
Autres	39	3 575	92,67	53	3 513	66,40	267	19 199	71,88	436	22 664	51,97
<i>Total :</i>	264	20 406	77,26	344	21 624	62,92	2 341	138 197	59,04	4 007	226 347	56,49
<i>Autres :</i>												
Sortes de raies	10	395	39,82	43	1 249	29,38	46	1 769	38,11	229	7 020	30,67
Sortes de roussettes	2	40	21,61	1	19	25,87	14	397	27,97	19	375	19,76
Autres sortes	-	14	54,92	1	20	21,09	8	375	45,69	31	1 213	39,44
<i>Total :</i>	12	449	37,36	44	1 289	29,14	69	2 541	36,92	279	8 607	30,89
<i>Crustacés et mollusques :</i>												
Crevettes	45	2 362	53,08	20	2 201	112,71	346	17 733	51,29	121	10 295	85,02
Langoustine	-	-	-	-	-	-	-	-	-	-	2	63,18
Autres	1	8	13,24	-	2	10,08	5	216	45,64	5	158	32,18
<i>Total :</i>	46	2 370	52,53	20	2 203	111,68	350	17 949	51,21	126	10 455	82,96
<i>Ensemble des produits</i>	405	27 446	67,71	520	31 470	60,47	3 462	190 107	54,91	5 138	285 964	55,65

PECHE MARITIME (suite)

Prises belges débarquées à l'étranger (suite)

2.- Arrivages des produits de la pêche maritime

(Quantité commercable)

Sortes de poissons	Décembre						Janvier à décembre					
	1982			1983			1982			1983		
	Quantité	Valeur	Prix moyens	Quantité	Valeur	Prix moyens	Quantité	Valeur	Prix moyens	Quantité	Valeur	Prix moyens
	1 000 kg	1 000 F	F/kg	1 000 kg	1 000 F	F/kg	1 000 kg	1 000 F	F/kg	1 000 kg	1 000 F	F/kg
<i>Hareng et sortes assimilées :</i>												
Hareng	-	-	-	-	-	-	-	-	-	-	-	-
Esprot	-	-	-	-	-	-	-	-	-	-	-	13,21
Autres	-	-	-	-	-	-	-	23	21,68	-	5	20,34
<i>Total :</i>	-	-	-	-	-	-	-	23	21,68	-	5	19,82
<i>Poissons ronds :</i>												
Aiglefin	19	484	25,23	2	52	29,61	119	3 097	26,12	78	2 275	29,19
Cabillaud	58	2 725	47,12	28	1 522	54,60	554	26 259	47,42	426	19 768	46,39
Colin	-	-	-	-	-	-	1	20	37,22	-	14	30,51
Merlan	5	87	16,76	3	66	21,91	39	865	21,79	24	497	20,50
Sebaste	-	-	-	-	-	-	-	-	-	-	-	-
Autres	13	828	64,89	25	1 803	71,80	84	5 280	62,91	256	21 439	83,83
<i>Total :</i>	95	4 123	43,42	58	3 443	59,62	796	35 521	44,61	784	43 893	56,08
<i>Poissons plats :</i>												
Plie	157	8 569	54,60	125	8 497	68,15	2 065	93 299	45,19	3 522	181 924	51,65
Sole	16	3 248	201,14	11	1 652	149,36	149	30 469	204,18	138	22 080	160,00
Turbot	4	994	231,70	3	789	231,84	37	8 041	217,77	50	10 617	214,42
Autres	28	2 419	85,87	26	2 091	81,00	295	21 619	73,21	462	24 756	53,60
<i>Total :</i>	206	15 231	74,09	165	13 030	78,99	2 546	153 428	60,26	4 172	239 376	57,38
<i>Autres :</i>												
Sortes de raies	7	333	44,67	15	570	37,26	54	2 102	39,02	244	7 590	31,08
Sortes de roussettes	1	19	16,35	-	4	43,07	15	417	27,07	19	379	19,89
Autres sortes	1	37	36,05	-	25	39,01	9	413	44,61	31	1 237	39,43
<i>Total :</i>	10	390	40,28	16	599	37,36	78	2 931	37,34	295	9 206	31,25
<i>Crustacés et mollusques :</i>												
Crevettes	23	1 412	62,30	8	1 622	209,52	368	19 145	51,97	129	11 917	92,50
Langoustine	-	-	-	-	-	-	-	-	-	-	2	63,18
Autres	-	2	36,00	-	-	-	5	217	45,54	5	158	32,18
<i>Total :</i>	23	1 414	62,24	8	1 622	209,52	373	19 363	51,89	134	12 076	90,29
<i>Ensemble des produits</i>	333	21 158	63,55	246	18 693	75,84	3 795	211 265	55,67	5 385	304 657	56,58

PECHE MARITIME

Prises belges débarquées à l'étranger (suite)

3. Activité de la flotte de pêche

Périodes	Nombre de bateaux	Nombre de voyages	Nombre total de jours		Pêche moyenne				Pêche totale	
			de mer	de pêche	par jour de mer		par jour de pêche		1 000 kg	1 000 F
					kg	F	kg	F		
1977	57	669	2 342	2 036	1 882	59 654	2 165	68 619	4 408	139 709
1978	66	738	2 720	2 404	1 827	64 967	2 067	73 507	4 969	176 710
1979	79	645	3 347	2 803	2 293	83 023	2 738	99 136	7 675	277 877
1980	75	626	3 262	2 649	2 258	81 732	2 781	100 646	7 366	265 611
1981	70	601	2 585	2 239	2 011	83 877	2 322	96 839	5 199	216 822
1982	49	760	2 299	2 029	1 648	90 996	1 868	103 105	3 789	209 200
1983	51	604	2 480	2 208	2 179	122 861	2 447	137 996	5 404	304 695
1982										
janvier	11	26	110	97	2 090	117 603	2 370	133 364	230	12 936
février	12	26	141	127	2 564	139 523	2 846	154 904	361	19 673
mars	18	39	183	144	1 194	75 828	1 517	96 365	218	13 877
avril	13	43	105	85	912	57 159	1 127	80 608	96	6 002
mai	11	73	134	120	1 088	63 516	1 215	70 926	146	8 511
juin	18	74	224	199	1 603	82 749	1 804	93 144	359	18 536
juillet	24	86	336	297	1 709	80 783	1 928	91 119	573	27 062
août	15	74	165	151	1 645	78 883	1 797	86 196	271	13 016
septembre	14	104	195	181	1 613	73 390	1 737	79 066	314	14 311
octobre	19	102	278	248	1 827	103 556	2 048	116 083	508	28 789
novembre	18	79	244	221	1 661	112 485	1 834	124 192	405	27 446
décembre	19	47	211	183	1 597	100 330	1 842	115 680	337	21 170
1983										
janvier	14	35	163	148	2 098	141 256	2 311	155 573	342	23 025
février	16	35	163	147	2 358	137 787	2 615	152 784	384	22 459
mars	14	53	184	163	2 864	130 060	3 233	146 816	527	23 931
avril	16	64	166	146	2 092	104 878	2 379	119 244	347	17 410
mai	7	37	38	38	442	40 145	442	40 145	17	1 526
juin	22	65	200	169	1 828	83 772	2 163	99 138	366	16 754
juillet	16	46	191	170	2 494	129 732	2 803	145 758	476	24 779
août	31	65	381	326	2 205	116 777	2 577	136 478	840	44 492
septembre	28	61	366	316	2 270	130 126	2 629	150 715	831	47 626
octobre	20	48	242	221	2 087	134 403	2 285	147 174	505	32 526
novembre	18	57	256	241	2 039	122 947	2 165	130 600	522	31 475
décembre	13	38	130	123	1 897	143 794	2 005	151 977	247	18 693

4. Activité de la flotte de pêche, par classe de bateaux, au cours du mois de janvier 1983

Classe de bateaux	Nombre de bateaux	Nombre de voyages	Total des jours		Pêche totale		Pêche moyenne					
			de mer	de pêche	kg	F	par voyage		par jour de mer		par jour de pêche	
							kg	F	kg	F	kg	F
Classe I moins de 25 TB	1	3	3	3	179	16 330	60	5 443	60	5 443	60	5 443
Classe II de 25 à < 50 TB	3	10	17	17	5 189	404 453	519	40 445	305	23 791	305	23 791
Classe III de 50 à < 100 TB	3	12	36	36	12 895	1 089 825	1 075	90 819	358	30 273	358	30 273
Classe IV de 100 à < 150 TB	-	-	-	-	-	-	-	-	-	-	-	-
Classe V de 150 à < 250 TB	5	8	82	70	249 645	16 815 624	31 206	2 101 953	3 044	205 069	3 566	240 223
Classe VI de 250 à < 500 TB	2	2	25	22	74 052	4 698 539	37 026	2 349 270	2 962	187 942	3 366	213 570
Total	14	35	163	148	341 960	23 024 771	9 770	657 851	2 098	141 256	2 311	155 573

PECHE MARITIME (suite)

Prises belges débarquées à l'étranger (suite)

4.- Activités de la flotte de pêche par classes de bateaux, au cours du mois de février 1983

Classe de bateaux	Nombre de bateaux	Nombre de voyages	Total des jours		Pêche totale		Pêche moyenne					
			de mer	de pêche	kg	F	par voyage		par jour de mer		par jour de pêche	
							kg	F	kg	F	kg	F
Classe I de moins de 25 TB	1	2	2	2	138	11 642	69	5 821	69	5 821	69	5 821
Classe II de 25 à < 50 TB	3	7	10	10	3 240	217 753	463	31 108	324	21 775	324	21 775
Classe III de 50 à < 100 TB	3	15	28	28	13 255	698 595	884	46 573	473	24 950	473	24 950
Classe IV de 100 à < 150 TB	1	1	12	10	13 923	957 732	13 923	957 732	1 160	79 811	1 392	95 773
Classe V de 150 à < 250 TB	4	4	39	34	116 586	7 213 061	29 147	1 803 265	2 989	184 950	3 429	212 149
Classe VI de 250 à < 500 TB	4	6	72	63	237 252	13 360 450	39 542	2 226 742	3 295	185 562	3 766	212 071
Classe VII de 500 TB et plus	-	-	-	-	-	-	-	-	-	-	-	-
<i>Total :</i>	<i>16</i>	<i>35</i>	<i>163</i>	<i>147</i>	<i>384 394</i>	<i>22 459 233</i>	<i>10 983</i>	<i>641 692</i>	<i>2 358</i>	<i>137 787</i>	<i>2 615</i>	<i>152 784</i>

PECHE MARITIME (suite)

Prises belges débarquées à l'étranger (suite)

4 - Activités de la flotte de pêche par classes de bateaux, au cours du mois de mars 1983

Classe de bateaux	Nombre de bateaux	Nombre de voyages	Total des jours		Pêche totale		Pêche moyenne					
			de mer	de pêche	kg	F	par voyage		par jour de mer		par jour de pêche	
							kg	F	kg	F	kg	F
Classe I de moins de 25 TB	1	5	5	5	627	46 269	125	9 254	125	9 254	125	9 254
Classe II de 25 à < 50 TB	3	12	12	12	4 247	289 286	354	24 107	354	24 107	354	24 107
Classe III de 50 à < 100 TB	3	23	23	23	15 418	711 877	670	30 951	670	30 951	670	30 951
Classe IV de 100 à < 150 TB	1	1	9	5	4 284	168 377	4 284	168 377	476	18 704	857	33 675
Classe V de 150 à < 250 TB	3	6	66	57	248 880	11 264 998	41 480	1 877 500	3 771	170 682	4 366	197 632
Classe VI de 250 à < 500 TB	3	6	69	61	253 572	11 450 275	42 262	1 908 379	3 675	165 946	4 157	187 709
Classe VII de 500 TB et plus	-	-	-	-	-	-	-	-	-	-	-	-
<i>Total :</i>	14	53	184	163	527 028	23 931 082	9 944	451 530	2 864	130 060	3 233	146 816

PECHE MARITIME (suite)

Prises belges débarquées à l'étranger (suite)

4.- Activités de la flotte de pêche par classes de bateaux, au cours du mois d'avril 1983

Classe de bateaux	Nombre de bateaux	Nombre de voyages	Total des jours		Pêche totale		Pêche moyenne					
			de mer	de pêche	kg	F	par voyage		par jour de mer		par jour de pêche	
							kg	F	kg	F	kg	F
Classe I de moins de 25 TB	1	3	3	3	562	36 497	187	12 166	187	12 166	187	12 166
Classe II de 25 à < 50 TB	3	22	22	22	6 852	1 361 163	311	61 871	311	61 871	311	61 871
Classe III de 50 à < 100 TB	4	28	33	31	19 485	1 525 293	696	54 475	590	46 221	629	49 203
Classe IV de 100 à < 150 TB	3	3	19	13	67 683	1 828 619	22 561	609 540	3 562	96 243	5 206	140 663
Classe V de 150 à < 250 TB	2	3	37	32	95 166	4 642 501	31 722	1 547 500	2 572	125 473	2 974	145 078
Classe VI de 250 à < 500 TB	3	5	52	45	157 590	8 015 616	31 518	1 603 123	3 031	154 146	3 502	178 125
Classe VII de 500 TB et plus	-	-	-	-	-	-	-	-	-	-	-	-
Total :	16	64	166	146	347 338	17 409 689	5 427	272 026	2 092	104 878	2 379	119 244

PECHE MARITIME (suite)

Prises belges débarquées à l'étranger (suite)

4.- Activités de la flotte de pêche par classes de bateaux, au cours du mois de mai 1983

Classe de bateaux	Nombre de bateaux	Nombre de voyages	Total des jours		Pêche totale		Pêche moyenne					
			de mer	de pêche	kg	F	par voyage		par jour de mer		par jour de pêche	
							kg	F	kg	F	kg	F
Classe I de moins de 25 TB	1	4	4	4	308	18 480	77	4 620	77	4 620	77	4 620
Classe II de 25 à < 50 TB	3	22	22	22	6 306	806 396	287	36 654	287	36 654	287	36 654
Classe III de 50 à < 100 TB	3	11	12	12	10 174	700 633	925	63 694	848	58 386	848	58 386
Classe IV de 100 à < 150 TB	-	-	-	-	-	-	-	-	-	-	-	-
Classe V de 150 à < 250 TB	-	-	-	-	-	-	-	-	-	-	-	-
Classe VI de 250 à < 500 TB	-	-	-	-	-	-	-	-	-	-	-	-
Classe VII de 500 TB et plus	-	-	-	-	-	-	-	-	-	-	-	-
Total :	7	37	38	38	16 788	1 525 509	454	41 230	442	40 145	442	40 145

PECHE MARITIME (suite)

Prises belges débarquées à l'étranger (suite)

4.- Activités de la flotte de pêche par classes de bateaux, au cours du mois juin 1983

Classe de bateaux	Nombre de bateaux	Nombre de voyages	Total des jours		Pêche totale		Pêche moyenne					
			de mer	de pêche	kg	F	par voyage		par jour de mer		par jour de pêche	
							kg	F	kg	F	kg	F
Classe I de moins de 25 TB	1	5	5	5	549	35 369	110	7 074	110	7 074	110	7 074
Classe II de 25 à < 50 TB	3	19	23	23	6 800	493 412	358	25 969	296	21 453	296	21 453
Classe III de 50 à < 100 TB	5	26	40	34	26 753	1 363 293	1 029	52 434	669	34 082	787	40 097
Classe IV de 100 à < 150 TB	5	5	39	27	61 271	2 601 379	12 254	520 276	1 571	66 702	2 269	96 347
Classe V de 150 à < 250 TB	5	5	52	45	138 805	5 681 276	27 761	1 136 255	2 669	109 255	3 085	126 251
Classe VI de 250 à < 500 TB	3	5	41	35	131 324	6 579 649	26 265	1 315 930	3 203	160 479	3 752	187 990
Classe VII de 500 TB et plus	-	-	-	-	-	-	-	-	-	-	-	-
<i>Total :</i>	22	65	200	169	365 502	16 754 378	5 623	257 760	1 828	83 772	2 163	99 138

PECHE MARITIME (suite)

Prises belges débarquées à l'étranger (suite)

4.- Activités de la flotte de pêche par classes de bateaux, au cours du mois de juillet 1983

Classe de bateaux	Nombre de bateaux	Nombre de voyages	Total des jours		Pêche totale		Pêche moyenne					
			de mer	de pêche	kg	F	par voyage		par jour de mer		par jour de pêche	
							kg	F	kg	F	kg	F
Classe I de moins de 25 TB	1	2	2	2	129	7 500	65	3 750	65	3 750	65	3 750
Classe II de 25 à < 50 TB	3	19	23	23	7 316	551 014	385	29 001	318	23 957	318	23 957
Classe III de 50 à < 100 TB	2	7	11	11	5 883	558 787	840	79 827	535	50 799	535	50 799
Classe IV de 100 à < 150 TB	-	-	-	-	-	-	-	-	-	-	-	-
Classe V de 150 à < 250 TB	7	14	110	94	305 273	15 202 776	21 805	1 085 913	2 775	138 207	3 248	161 732
Classe VI de 250 à < 500 TB	3	4	45	40	157 845	8 458 827	39 461	2 114 707	3 508	187 974	3 946	211 471
Classe VII de 500 TB et plus	-	-	-	-	-	-	-	-	-	-	-	-
Total :	16	46	191	170	476 446	24 778 904	10 358	538 672	2 494	129 732	2 803	145 758

PECHE MARITIME (suite)

Prises belges débarquées à l'étranger (suite)

4.- Activités de la flotte de pêche par classes de bateaux, au cours du mois d'août 1983

Classe de bateaux	Nombre de bateaux	Nombre de voyages	Total des jours		Pêche totale		Pêche moyenne					
			de mer	de pêche	kg	F	par voyage		par jour de mer		par jour de pêche	
							kg	F	kg	F	kg	F
Classe I de moins de 25 TB	1	4	5	5	1 274	103 910	319	25 978	255	20 782	255	20 782
Classe II de 25 à < 50 TB	3	10	17	17	5 998	482 871	600	48 287	353	28 404	353	28 404
Classe III de 50 à < 100 TB	4	11	41	36	47 789	2 533 766	4 344	230 342	1 166	61 799	1 327	70 382
Classe IV de 100 à < 150 TB	4	8	57	48	120 119	5 807 003	15 015	725 875	2 107	101 877	2 502	120 979
Classe V de 150 à < 250 TB	16	29	224	189	553 671	29 287 986	19 092	1 009 931	2 472	130 750	2 929	154 963
Classe VI de 250 à < 500 TB	3	3	37	31	111 384	6 276 371	37 128	2 092 124	3 010	169 632	3 593	202 464
Classe VII de 500 TB et plus	-	-	-	-	-	-	-	-	-	-	-	-
<i>Total :</i>	<i>31</i>	<i>65</i>	<i>381</i>	<i>326</i>	<i>840 235</i>	<i>44 491 907</i>	<i>12 927</i>	<i>684 491</i>	<i>2 205</i>	<i>116 777</i>	<i>2 577</i>	<i>136 478</i>

PECHE MARITIME (suite)

Prises belges débarquées à l'étranger (suite)

4.- Activités de la flotte de pêche par classes de bateaux, au cours du mois de septembre 1983

Classe de bateaux	Nombre de bateaux	Nombre de voyages	Total des jours		Pêche totale		Pêche moyenne					
			de mer	de pêche	kg	F	par voyage		par jour de mer		par jour de pêche	
							kg	F	kg	F	kg	F
Classe I de moins de 25 TB	1	4	4	4	1 678	106 379	420	26 595	420	26 595	420	26 595
Classe II de 25 à < 50 TB	3	12	19	19	11 604	688 788	967	57 399	611	36 252	611	36 252
Classe III de 50 à < 100 TB	4	11	42	36	64 920	3 337 077	5 902	303 371	1 546	79 454	1 803	92 697
Classe IV de 100 à < 150 TB	3	4	29	24	49 072	2 791 116	12 268	697 779	1 692	96 245	2 045	116 297
Classe V de 150 à < 250 TB	12	21	182	155	480 592	28 255 190	22 885	1 345 485	2 641	155 248	3 101	182 292
Classe VI de 250 à < 500 TB	5	9	90	78	222 826	12 447 484	24 758	1 383 054	2 476	138 305	2 857	159 583
Classe VII de 500 TB et plus	-	-	-	-	-	-	-	-	-	-	-	-
Total :	28	61	366	316	830 692	47 626 034	13 618	780 755	2 270	130 126	2 629	150 715

PECHE MARITIME (suite)

Prises belges débarquées à l'étranger (suite)

4.- Activités de la flotte de pêche par classes de bateaux, au cours du mois d'octobre 1983

Classe de bateaux	Nombre de bateaux	Nombre de voyages	Total des jours		Pêche totale		Pêche moyenne					
			de mer	de pêche	kg	F	par voyage		par jour de mer		par jour de pêche	
							kg	F	kg	F	kg	F
Classe I de moins de 25 TB	1	3	3	3	1 291	91 671	430	30 557	430	30 557	430	30 557
Classe II de 25 à < 50 TB	3	12	18	18	8 117	562 048	676	46 837	451	31 225	451	31 225
Classe III de 50 à < 100 TB	3	9	21	20	19 827	1 418 803	2 203	157 645	944	67 562	991	70 940
Classe IV de 100 à < 150 TB	3	4	27	23	46 223	2 735 611	11 556	683 903	1 712	101 319	2 010	118 940
Classe V de 150 à < 250 TB	5	9	75	69	196 359	12 391 713	21 818	1 376 857	2 618	165 223	2 846	179 590
Classe VI de 250 à < 500 TB	5	11	98	88	233 160	15 325 666	21 196	1 393 242	2 379	156 384	2 650	174 155
Classe VII de 500 TB et plus	-	-	-	-	-	-	-	-	-	-	-	-
<i>Total :</i>	<i>20</i>	<i>48</i>	<i>242</i>	<i>221</i>	<i>504 977</i>	<i>32 525 512</i>	<i>10 520</i>	<i>677 615</i>	<i>2 087</i>	<i>134 403</i>	<i>2 285</i>	<i>147 174</i>

PECHE MARITIME (suite)

Prises belges débarquées à l'étranger (suite)

4.- Activités de la flotte de pêche par classes de bateaux, au cours du mois de novembre 1983

Classe de bateaux	Nombre de bateaux	Nombre de voyages	Total des jours		Pêche totale		Pêche moyenne					
			de mer	de pêche	kg	F	par voyage		par jour de mer		par jour de pêche	
							kg	F	kg	F	kg	F
Classe I de moins de 25 TB	1	5	6	6	2 387	264 111	477	52 822	398	44 019	398	44 019
Classe II de 25 à < 50 TB	3	16	24	24	14 184	921 212	887	57 576	591	38 384	591	38 384
Classe III de 50 à < 100 TB	3	17	40	38	33 593	2 466 796	1 976	145 106	840	61 670	884	64 916
Classe IV de 100 à < 150 TB	1	2	16	16	23 203	1 356 809	11 602	678 405	1 450	84 801	1 450	84 801
Classe V de 150 à < 250 TB	5	10	94	88	213 398	13 095 619	21 340	1 309 562	2 270	139 315	2 425	148 814
Classe VI de 250 à < 500 TB	5	7	76	69	235 105	13 369 978	33 586	1 909 997	3 093	175 921	3 407	193 768
Classe VII de 500 TB et plus	-	-	-	-	-	-	-	-	-	-	-	-
<i>Total :</i>	18	57	256	241	521 870	31 474 525	9 156	552 185	2 039	122 947	2 165	130 600

PECHE MARITIME (suite)

Prises belges débarquées à l'étranger (suite)

4.- Activités de la flotte de pêche par classes de bateaux, au cours du mois de décembre 1983

Classe de bateaux	Nombre de bateaux	Nombre de voyages	Total des jours		Pêche totale		Pêche moyenne					
			de mer	de pêche	kg	F	par voyage		par jour de mer		par jour de pêche	
							kg	F	kg	F	kg	F
Classe I de moins de 25 TB	1	3	3	3	762	114 686	254	38 229	254	38 229	254	83 229
Classe II de 25 à < 50 TB	3	14	17	17	7 577	857 549	541	61 254	446	50 444	446	50 444
Classe III de 50 à < 100 TB	2	11	17	17	12 813	1 286 890	1 165	116 990	754	75 699	754	75 699
Classe IV de 100 à < 150 TB	-	-	-	-	-	-	-	-	-	-	-	-
Classe V de 150 à < 250 TB	3	6	45	43	110 644	8 042 365	18 441	1 340 394	2 459	178 719	2 573	187 032
Classe VI de 250 à < 500 TB	4	4	48	43	114 772	8 391 720	28 693	2 097 930	2 391	174 828	2 669	195 156
Classe VII de 500 TB et plus	-	-	-	-	-	-	-	-	-	-	-	-
<i>Total :</i>	<i>13</i>	<i>38</i>	<i>130</i>	<i>123</i>	<i>246 568</i>	<i>18 693 210</i>	<i>6 488</i>	<i>491 927</i>	<i>1 897</i>	<i>143 794</i>	<i>2 005</i>	<i>151 977</i>

VI. ANIMAUX ABATTUS (SOUVIS A L'EXPERTISE ET DECLARES PROPRES A LA CONSOMMATION)

1.- Ensemble des abattages - Nombre et poids (en Kg) des animaux abattus.

Périodes et provinces	Boeufs			Taureaux		
	Nombre	Poids vif	Poids abattu	Nombre	Poids vif	Poids abattu

Périodes	Evolution					
1980	67 150	43 197 023	24 190 312	258 953	162 067 026	92 378 264
1981	49 480	31 840 355	17 830 568	257 762	164 784 101	93 926 924
1982	50 209	33 685 772	18 864 062	222 713	143 898 935	82 022 489
1983	44 637	29 841 072	16 710 979	228 891	152 475 293	86 910 919
1er trimestre	10 949	7 667 092	4 293 579	50 283	33 079 415	18 855 266
2e trimestre	9 992	6 692 676	3 747 901	58 515	39 516 327	22 524 313
3e trimestre	11 044	7 213 852	4 039 747	58 754	39 254 120	22 374 867
4e trimestre	12 652	8 267 452	4 629 752	61 339	40 625 431	23 156 473
1984						
1er trimestre	11 216	7 353 540	4 117 970	56 120	37 868 009	21 584 761
2e trimestre	11 006	6 980 180	3 908 903	60 204	41 204 829	23 486 758
3e trimestre	10 042	6 338 619	3 549 638	59 063	39 555 153	22 546 466

Provinces	Situation du 3e trimestre 1984					
Anvers	593	374 662	209 813	1 380	923 511	526 404
Brabant	1 265	798 074	446 921	4 868	3 256 376	1 856 137
Hainaut	992	625 718	350 404	11 636	7 793 729	4 442 433
Liège	2 409	1 519 421	850 876	21 113	14 141 203	8 060 490
Limbourg	35	22 133	12 395	2 856	1 913 006	1 090 415
Luxembourg	170	107 464	60 181	1 686	1 129 433	643 779
Namur	512	324 520	181 734	2 420	1 624 009	925 690
Flandre orientale	2 010	1 267 279	709 680	6 664	4 460 828	2 542 674
Flandre occidentale	2 056	1 299 348	727 634	6 440	4 313 058	2 458 444

Périodes et provinces	Vaches			Génisses		
	Nombre	Poids vif	Poids abattu	Nombre	Poids vif	Poids abattu

Périodes	Evolution					
1980	287 365	180 862 894	94 048 747	179 129	103 273 074	56 800 260
1981	300 785	189 721 672	98 655 275	193 167	113 848 822	62 617 014
1982	244 232	157 930 869	82 124 033	175 569	105 455 668	58 000 779
1983	246 096	165 840 446	86 237 054	164 625	104 914 107	57 702 751
1er trimestre	63 061	42 283 987	21 987 701	42 321	26 616 685	14 639 163
2e trimestre	62 362	42 265 390	21 977 985	40 070	25 656 810	14 111 282
3e trimestre	57 150	38 274 684	19 902 858	37 471	24 003 956	13 202 157
4e trimestre	63 523	43 016 385	22 368 510	44 763	28 636 656	15 750 149
1984						
1er trimestre	67 285	46 723 967	24 296 475	40 985	26 851 492	14 768 312
2e trimestre	68 464	46 765 337	24 317 980	39 527	26 734 976	14 704 300
3e trimestre	74 582	52 217 664	27 153 190	36 754	24 525 467	13 489 024

Provinces	Situation du 3e trimestre 1984					
Anvers	17 765	11 738 601	6 104 074	5 749	3 840 583	2 112 323
Brabant	12 135	8 494 624	4 417 202	2 584	1 725 944	949 268
Hainaut	4 453	3 118 231	1 621 479	2 323	1 549 924	852 463
Liège	8 457	5 923 968	3 080 465	2 036	1 347 563	741 159
Limbourg	2 290	1 603 603	833 874	1 714	1 143 341	628 838
Luxembourg	418	292 782	152 245	371	247 294	136 012
Namur	638	445 690	231 761	473	315 801	173 690
Flandre orientale	18 022	12 616 131	6 560 392	11 962	7 983 520	4 390 942
Flandre occidentale	11 404	7 984 034	4 151 698	9 542	6 371 497	3 504 329

ANIMAUX ABATTUS (suite)

Ensemble des abattages (suite) - Nombre et poids (en Kg) des animaux abattus

Périodes et provinces	Ensemble gros bétail			Veaux			Ensemble des bovidés		
	Nombre	Poids vif	Poids abattu	Nombre	Poids vif	Poids abattu	Nombre	Poids vif	Poids abattu

Périodes

Evolution

1980	792 597	489 400 017	267 417 583	275 318	56 439 964	34 992 827	1 067 915	545 839 981	302 410 410
1981	801 194	500 194 950	273 029 781	289 773	58 888 373	36 510 764	1 090 967	559 083 323	309 540 545
1982	692 723	440 971 244	241 011 363	269 806	53 375 568	33 092 849	962 529	494 346 812	274 104 212
1983	684 249	453 070 918	247 561 703	268 068	55 458 651	34 384 336	952 317	508 529 569	281 946 039
1er trim.	166 614	109 647 179	59 775 709	62 676	13 123 001	8 136 266	229 290	122 770 180	67 911 975
2e trim.	170 939	114 131 203	62 361 481	69 485	14 438 598	8 951 910	240 424	128 569 801	71 313 391
3e trim.	164 419	108 746 612	59 519 629	68 699	13 986 568	8 671 659	233 118	122 733 180	68 191 288
4e trim.	182 277	120 545 924	65 904 884	67 208	13 910 484	8 624 501	249 485	134 456 408	74 529 385
1984									
1er trim.	175 606	118 797 008	64 767 518	67 524	13 984 311	8 670 293	243 130	132 781 319	73 437 811
2e trim.	179 201	121 685 322	66 417 941	72 404	16 024 232	9 935 048	251 605	137 709 554	76 352 989
3e trim.	180 441	122 636 903	66 738 318	72 146	15 150 538	9 393 336	252 587	137 787 441	76 131 654

Provinces

Situation du 3e trimestre 1984

Anvers	24 487	16 877 357	8 952 614	49 551	10 405 931	6 451 676	74 038	27 283 288	15 404 290
Brabant	20 852	14 275 018	7 669 528	1 981	416 025	257 937	22 833	14 691 043	7 927 465
Hainaut	19 404	13 087 602	7 266 779	1 114	233 959	145 055	20 518	13 321 561	7 411 834
Liège	34 015	22 932 155	12 732 990	4 359	915 303	567 489	38 374	23 847 458	13 300 479
Limbourg	6 895	4 682 083	2 565 522	12 475	2 619 474	1 624 072	19 370	7 301 557	4 189 594
Luxembourg	2 645	1 776 973	992 217	197	41 380	25 656	2 842	1 818 353	1 017 873
Namur	4 043	2 710 020	1 512 875	217	45 570	28 253	4 260	2 755 590	1 541 128
Flandre or.	38 658	26 327 758	14 203 688	789	165 749	102 766	39 447	26 493 507	14 306 454
Flandre occ.	29 442	19 967 937	10 842 105	1 463	307 147	190 432	30 905	20 275 084	11 032 537

Périodes et provinces	Porcs			Moutons et agneaux			Chèvres et chevreaux		
	Nombre	Poids vif	Poids abattu	Nombre	Poids vif	Poids abattu	Nombre	Poids vif	Poids abattu

Périodes

Evolution

1980	7 904 775	801 893 482	641 514 813	94 558	4 440 050	1 998 217	327	10 865	4 683
1981	8 028 183	819 464 922	655 571 962	124 681	5 991 191	2 696 219	426	14 228	6 121
1982	7 807 831	823 149 579	658 519 650	143 500	7 167 060	3 225 242	508	12 842	5 520
1983	7 897 640	858 864 437	687 091 564	241 228	11 245 732	5 060 640	437	11 126	4 752
1er trim.	1 887 715	202 048 758	161 639 018	60 323	2 954 237	1 329 398	118	2 422	1 043
2e trim.	2 053 236	221 044 866	176 835 882	53 785	2 364 138	1 063 896	93	2 940	1 260
3e trim.	1 958 829	213 927 193	171 141 775	60 935	2 902 375	1 306 090	135	3 602	1 550
4e trim.	1 997 860	221 843 620	177 474 889	66 185	3 024 982	1 361 256	91	2 162	929
1984									
1er trim.	2 050 659	232 409 502	185 927 597	58 590	2 746 791	1 236 092	146	6 404	2 748
2e trim.	2 077 310	225 896 944	180 717 578	66 406	2 994 107	1 347 367	133	3 557	1 530
3e trim.	1 983 766	213 708 136	170 966 510	62 015	2 681 337	1 206 636	151	3 470	1 498

Provinces

Situation du 3e trimestre 1984

Anvers	236 118	25 443 621	20 354 895	6 068	270 204	121 595	7	155	67
Brabant	40 028	4 311 380	3 449 105	6 315	216 200	97 294	1	20	9
Hainaut	27 558	2 968 941	2 375 154	929	37 964	17 088	6	110	48
Liège	138 951	14 963 512	11 970 815	43 743	1 938 299	872 240	31	630	273
Limbourg	104 887	11 309 256	9 047 402	415	18 479	8 318	1	30	13
Luxembourg	28 908	3 109 412	2 487 533	361	16 085	7 241	14	305	132
Namur	11 502	1 238 135	990 504	692	30 676	13 808	11	290	126
Flandre or.	453 954	48 902 303	39 121 845	2 164	95 754	43 093	55	1 365	587
Flandre occ.	941 860	101 461 576	81 169 257	1 328	57 676	25 959	25	565	243

ANIMAUX ABATTUS (suite)

Ensemble des abattages (suite) - Nombre et poids (en Kg) des animaux abattus

Périodes et provinces	Poulains			Autres chevaux			Ensemble de tous les animaux		
	Nombre	Poids vif	Poids abattu	Nombre	Poids vif	Poids abattu	Nombre	Poids vif	Poids abattu

Périodes

Evolution

1980	3 240	795 060	477 041	21 409	9 555 283	5 733 177	9 092 224	1362 534 721	952 138 341
1981	3 795	927 151	556 302	21 778	9 396 252	5 637 700	9 269 830	1394 877 067	974 008 849
1982	3 666	849 749	509 847	18 533	7 413 363	4 448 033	8 936 567	1332 939 405	940 812 504
1983	3 512	817 043	490 205	18 944	7 679 207	4 607 529	9 114 078	1387 147 114	979 200 759
1er trim.	982	229 523	137 706	4 792	1 963 416	1 178 018	2 183 220	329 968 536	232 197 158
2e trim.	659	158 324	94 993	4 497	1 802 232	1 081 367	2 352 694	353 942 301	250 390 769
3e trim.	858	197 730	118 636	4 257	1 729 654	1 037 804	2 258 132	341 493 734	241 797 143
4e trim.	1 013	231 466	138 870	5 398	2 183 905	1 310 340	2 320 032	361 742 543	254 815 669
1984									
1er trim.	1 037	252 709	151 622	5 935	2 559 928	1 535 976	2 359 497	370 756 653	262 291 846
2e trim.	552	138 122	82 877	5 978	2 477 981	1 486 804	2 401 984	369 220 265	259 989 145
3e trim.	610	162 299	97 373	5 293	2 237 594	1 342 563	2 304 422	356 580 277	249 746 234

Provinces

Situation du 3e trimestre 1984

Anvers	25	6 638	3 983	405	171 321	102 795	316 661	53 175 227	35 987 625
Brabant	40	10 652	6 392	168	71 570	42 941	69 385	19 300 865	11 523 206
Hainaut	314	83 492	50 092	1 353	574 121	344 473	50 678	16 986 189	10 198 689
Liège	11	2 917	1 751	294	124 565	74 740	221 404	40 877 381	26 220 298
Limbourg	14	3 716	2 231	81	33 410	20 046	124 768	18 666 448	13 267 604
Luxembourg	3	797	477	19	8 045	4 827	32 147	4 952 997	3 518 083
Namur	12	3 199	1 917	10	4 392	2 636	16 487	4 032 282	2 550 119
Flandre or.	63	16 794	10 074	1 214	509 905	305 945	496 897	76 019 628	53 787 998
Flandre occ.	128	34 094	20 456	1 749	740 265	444 160	975 995	122 569 260	92 692 612

ANIMAUX ABATTUS (suite)

2.-Abattages dans les abattoirs publics - Nombre et poids (en kg) des animaux abattus

Périodes et provinces	Boeufs			Taureaux		
	Nombre	Poids vif	Poids abattu	Nombre	Poids vif	Poids abattu

Périodes

Evolution

1980	31 863	20 473 600	11 465 211	175 969	110 135 430	62 777 214
1981	27 365	17 607 449	9 860 158	167 633	107 147 857	61 074 300
1982	23 315	15 641 825	8 759 438	152 673	98 648 282	56 229 543
1983	18 130	12 156 471	6 807 620	158 510	105 567 600	60 173 532
1er trimestre	4 933	3 453 056	1 933 714	34 600	22 761 772	12 974 205
2e trimestre	3 835	2 582 179	1 446 020	38 476	25 980 726	14 809 011
3e trimestre	4 113	2 691 923	1 507 476	42 152	28 158 294	16 050 228
4e trimestre	5 249	3 429 113	1 920 410	43 282	28 666 808	16 340 088
1984						
1er trimestre	4 842	3 181 803	1 781 808	40 568	27 384 218	15 609 006
2e trimestre	4 652	2 950 968	1 652 539	42 844	29 318 166	16 711 356
3e trimestre	4 149	2 618 535	1 466 383	43 137	28 892 391	16 468 680

Provinces

Situation du 3e trimestre 1984

Anvers	304	190 881	106 894	557	372 849	212 527
Brabant	4	2 545	1 425	1 003	670 166	381 996
Hainaut	859	541 993	303 515	9 937	6 657 507	3 794 782
Liège	34	21 605	12 099	17 974	12 038 843	6 862 143
Limbourg	33	20 833	11 667	2 760	1 848 905	1 053 877
Luxembourg	109	69 079	38 686	1 593	1 067 221	608 317
Namur	472	299 443	167 688	2 386	1 601 177	912 674
Flandre orientale	1 596	1 005 061	562 835	4 146	2 773 625	1 580 968
Flandre occidentale	738	467 095	261 574	2 781	1 862 098	1 061 396

Périodes et provinces	Vaches			Génisses		
	Nombre	Poids vif	Poids abattu	Nombre	Poids vif	Poids abattu

Périodes

Evolution

1980	137 034	86 208 649	44 828 492	96 722	55 752 420	30 663 879
1981	130 683	82 425 587	42 861 305	95 687	56 403 465	31 021 956
1982	108 744	70 339 937	36 576 764	86 783	52 128 709	28 670 846
1983	109 781	73 990 541	38 475 085	87 172	55 556 662	30 556 182
1er trimestre	27 516	18 449 520	9 593 756	21 975	13 818 145	7 599 986
2e trimestre	28 215	19 129 415	9 947 294	20 925	13 397 959	7 368 883
3e trimestre	25 970	13 395 352	9 045 584	20 489	13 123 958	7 218 176
4e trimestre	28 080	10 016 254	9 888 451	23 783	15 216 600	8 369 137
1984						
1er trimestre	30 874	21 439 423	11 148 507	20 551	13 471 104	7 409 108
2e trimestre	32 360	22 104 996	11 494 596	20 386	13 784 928	7 581 726
3e trimestre	36 085	25 268 953	13 139 854	18 713	12 480 039	6 864 025

Provinces

Situation du 3e trimestre 1984

Anvers	8 438	5 907 693	3 072 002	962	642 928	353 610
Brabant	7 350	5 145 664	2 675 743	478	318 725	175 298
Hainaut	3 966	2 777 094	1 444 087	1 857	1 238 612	681 238
Liège	3 446	2 416 233	1 256 442	1 380	910 582	500 820
Limbourg	2 048	1 434 081	745 723	1 436	958 187	527 002
Luxembourg	410	287 183	149 333	340	226 664	124 665
Namur	628	438 681	228 116	449	299 738	164 856
Flandre orientale	6 137	4 297 473	2 234 686	7 232	4 827 111	2 654 916
Flandre occidentale	3 662	2 564 851	1 333 722	4 579	3 057 492	1 681 620

ANIMAUX ABATTUS (suite)
Abattages dans les abattoirs publics (suite) - Nombre et poids (en kg) des animaux abattus.

Périodes et provinces	Ensemble gros bétail			Veaux			Ensemble des bovidés		
	Nombre	Poids vif	Poids abattu	Nombre	Poids vif	Poids abattu	Nombre	Poids vif	Poids abattu
Périodes									
Evolution									
1980	441 588	272 570 099	149 734 796	133 741	27 422 180	17 001 769	575 329	299 992 279	166 736 565
1981	421 368	263 584 358	144 817 719	190 955	26 620 270	16 504 557	552 323	290 204 628	161 322 276
1982	371 515	236 758 753	130 236 591	126 273	24 993 163	15 495 754	497 788	261 751 916	145 732 345
1983	373 593	247 271 274	136 012 419	132 283	27 360 283	16 963 361	505 876	274 631 557	152 975 780
1er trim.	89 024	58 482 493	32 101 661	30 205	6 324 549	3 921 216	119 229	64 807 042	36 022 877
2e trim.	91 451	61 090 279	33 571 208	35 872	7 456 772	4 623 188	127 323	68 547 051	38 194 396
3e trim.	92 724	61 369 527	33 821 464	34 207	6 956 004	4 312 719	126 931	68 325 531	38 134 183
4e trim.	100 394	66 328 975	36 518 086	31 999	6 622 958	4 106 238	132 393	72 951 933	40 624 324
1984									
1er trim.	96 835	65 476 548	35 948 429	33 650	6 969 898	4 321 341	130 485	72 446 446	40 269 770
2e trim.	100 242	68 159 058	37 440 217	36 262	8 017 718	4 970 986	136 504	76 176 176	42 411 203
3e trim.	102 084	69 259 918	37 938 942	36 744	7 715 911	4 783 866	138 828	76 975 829	42 722 808

Provinces

Situation du 3e trimestre 1984

Anvers	10 261	7 114 351	3 745 033	16 962	3 562 140	2 208 526	27 223	10 676 491	5 953 559
Brabant	8 835	6 137 100	3 234 462	1 908	400 695	248 432	10 743	6 537 795	3 482 894
Hainaut	16 619	11 215 206	6 223 622	880	184 830	114 596	17 499	11 400 036	6 338 218
Liège	22 834	15 387 263	8 631 504	2 582	542 029	336 059	25 416	15 929 292	8 967 563
Limbourg	6 277	4 262 006	2 338 269	14 427	2 609 392	1 617 822	18 704	6 871 398	3 956 091
Luxembourg	2 452	1 650 147	921 001	177	37 182	23 053	2 629	1 687 329	944 054
Namur	3 935	2 639 039	1 473 334	209	43 889	27 210	4 144	2 682 928	1 500 544
Flandre or.	19 111	12 903 270	7 033 405	680	142 864	88 576	19 791	13 046 134	7 121 981
Flandre occ.	11 760	7 951 536	4 338 312	919	192 890	119 592	12 679	8 144 426	4 457 904

Périodes et provinces	Porcs			Moutons et agneaux			Chèvres et chevreaux		
	Nombre	Poids vif	Poids abattu	Nombre	Poids vif	Poids abattu	Nombre	Poids vif	Poids abattu

Périodes

Evolution

1980	1 956 563	198 430 132	158 744 124	69 596	3 255 975	1 465 272	198	6 390	2 755
1981	1 970 053	201 145 382	160 916 292	65 039	3 100 548	1 395 319	237	7 894	3 396
1982	2 035 105	214 605 474	171 684 362	55 375	2 727 781	1 227 523	357	8 616	3 704
1983	2 031 708	221 016 474	176 813 174	61 477	2 781 578	1 251 734	225	5 684	2 442
1er trim.	487 248	52 156 027	41 724 817	15 170	722 028	324 909	87	1 752	753
2e trim.	502 074	54 049 039	43 239 226	13 702	599 579	265 778	48	1 575	675
3e trim.	503 532	54 985 694	43 988 561	13 835	639 277	287 679	46	1 298	559
4e trim.	538 854	59 825 714	47 860 570	18 770	829 694	373 368	44	1 059	455
1984									
1er trim.	521 349	59 111 883	47 289 503	14 436	651 936	293 382	120	5 208	2 236
2e trim.	510 341	55 481 872	44 385 507	16 692	735 484	330 978	29	764	329
3e trim.	486 562	52 417 294	41 933 837	14 986	599 559	269 818	55	1 280	554

Province

Situation du 3e trimestre 1984

Anvers	81 220	8 754 419	7 003 533	3 627	161 799	72 811	4	75	32
Brabant	19 614	2 112 715	1 690 173	6 200	211 168	95 027	-	-	-
Hainaut	22 449	2 419 041	1 935 231	299	13 221	5 953	6	110	48
Liège	87 001	9 370 018	7 496 016	1 529	66 515	29 932	3	80	35
Limbourg	100 237	10 808 141	8 646 514	222	9 886	4 451	1	30	13
Luxembourg	17 330	1 865 703	1 492 563	318	14 192	6 388	14	305	132
Namur	10 838	1 166 570	933 255	666	29 552	13 301	11	290	126
Flandre or.	129 910	13 989 282	11 191 427	1 358	60 299	27 136	-	-	-
Flandre occ.	17 963	1 931 405	1 545 125	767	32 927	14 819	16	390	168

ANIMAUX ABATTUS (suite)

Abattages dans les abattoirs publics (suite) - Nombre et poids (en kg) des animaux abattus.

Périodes et provinces	Poulains			Autres chevaux			Ensemble de tous les animaux		
	Nombre	Poids vif	Poids abattu	Nombre	Poids vif	Poids abattu	Nombre	Poids vif	Poids abattu

Périodes

Evolution

1980	2 705	663 341	398 011	16 097	7 187 831	4 312 702	2 620 485	509 535 948	331 659 429
1981	3 218	786 863	472 122	16 016	6 913 556	4 148 119	2 606 886	502 158 871	328 257 524
1982	2 645	614 946	368 965	13 177	5 274 486	3 164 701	2 604 447	484 983 219	322 181 600
1983	2 644	612 731	367 629	13 430	5 544 023	3 266 413	2 615 360	504 492 047	334 677 172
1er trim.	570	131 703	79 018	3 404	1 394 952	836 962	625 708	119 213 504	78 989 336
2e trim.	461	110 906	66 542	3 197	1 281 032	768 627	646 805	124 580 182	82 535 244
3e trim.	743	171 222	102 731	3 065	1 244 490	746 696	648 152	125 367 512	83 260 409
4e trim.	870	198 900	119 338	3 764	1 523 549	914 128	694 695	135 330 849	89 892 188
1984									
1er trim.	875	213 127	127 876	4 596	1 982 828	1 189 704	671 861	134 411 428	89 172 471
2e trim.	469	116 839	70 103	4 530	1 876 501	1 125 908	668 565	134 388 236	88 324 028
3e trim.	405	107 969	64 775	4 007	1 694 406	1 016 646	644 844	131 796 337	86 008 438

Provinces

Situation du 3e trimestre 1984

Anvers	15	3 975	2 385	214	90 850	54 511	112 303	19 687 609	13 086 831
Brabant	35	9 310	5 586	53	23 274	13 964	36 645	8 894 262	5 287 644
Hainaut	282	74 967	44 977	1 274	540 226	324 135	41 809	14 447 601	8 648 562
Liège	3	796	2 478	214	91 030	54 619	114 166	25 457 731	16 548 643
Luxembourg	13	3 450	2 071	68	28 088	16 853	119 245	17 720 993	12 625 993
Luxembourg	2	533	319	14	5 912	3 547	20 307	3 573 974	2 447 003
Namur	12	3 199	1 917	10	4 392	2 636	15 681	3 886 931	2 451 779
Flandre or.	42	11 204	6 721	1 059	444 035	266 421	152 160	27 550 954	18 613 686
Flandre occ.	2	535	321	1 101	466 599	279 960	32 528	10 576 282	6 298 297

ANIMAUX ABATTUS (suite)

3.- Abattages dans les abattoirs privés - Nombre et poids (en Kg) des animaux abattus

Périodes et provinces	Boeufs			Taureaux		
	Nombre	Poids vif	Poids abattu	Nombre	Poids vif	Poids abattu
Evolution						
1980	33 663	21 680 133	12 140 874	80 662	50 480 006	28 773 614
1981	20 713	13 330 597	7 465 119	88 078	56 325 167	32 105 374
1982	25 677	17 227 419	9 647 362	68 214	44 071 043	25 120 534
1983	25 399	16 941 360	9 487 154	68 563	45 696 958	26 047 259
1er trimestre	5 697	3 990 597	2 234 736	15 228	10 018 365	5 710 469
2e trimestre	5 884	3 927 428	2 199 363	19 563	13 214 295	7 532 154
3e trimestre	6 671	4 352 465	2 437 375	16 168	19 805 703	6 159 247
4e trimestre	7 147	4 670 870	2 615 680	17 604	11 658 595	6 645 389
1984						
1er trimestre	6 138	4 016 941	2 249 480	15 184	10 235 803	5 834 412
2e trimestre	6 099	3 868 071	2 166 123	16 905	11 575 132	6 597 826
3e trimestre	5 656	3 570 553	1 999 511	15 498	10 377 450	5 915 149
Situation du 3e trimestre 1984						
Anvers	289	183 781	102 919	823	550 662	313 877
Brabant	1 261	795 529	445 496	3 856	2 580 215	1 470 724
Hainaut	18	11 179	6 260	1 612	1 078 106	614 520
Liège	2 366	1 492 076	835 562	3 039	2 036 305	1 160 694
Limbourg (1)
Luxembourg	15	9 365	5 244	40	26 651	15 191
Namur (1)
Flandre orientale	394	249 803	139 780	2 423	1 623 628	925 468
Flandre occidentale	1 306	824 654	461 805	3 614	2 420 961	1 379 949

Périodes et provinces	Vaches			Génisses		
	Nombre	Poids vif	Poids abattu	Nombre	Poids vif	Poids abattu
Evolution						
1980	147 241	92 714 012	48 211 275	79 551	45 874 768	25 231 154
1981	167 410	105 596 979	54 910 429	94 664	55 584 713	30 681 636
1982	133 214	86 122 178	44 783 528	86 147	51 741 200	28 457 723
1983	133 767	90 132 624	46 868 960	75 058	47 831 809	26 307 515
1er trimestre	34 811	23 342 097	12 137 897	19 693	12 387 851	6 813 316
2e trimestre	33 438	22 655 118	11 780 656	18 490	11 839 524	6 511 753
3e trimestre	30 691	20 552 593	10 687 354	16 541	10 597 706	5 828 740
4e trimestre	34 827	23 582 816	12 263 053	20 334	13 006 728	7 153 706
1984						
1er trimestre	35 581	24 708 067	12 848 192	19 799	12 963 536	7 129 947
2e trimestre	35 261	24 084 175	12 523 760	18 545	12 547 118	6 900 935
3e trimestre	37 983	26 588 782	13 826 165	17 530	11 704 557	6 437 516
Situation du 3e trimestre 1984						
Anvers	8 294	5 807 790	3 020 050	4 765	3 182 976	1 750 639
Brabant	4 774	3 341 263	1 737 456	2 093	1 398 549	769 201
Hainaut	452	316 654	164 659	317	211 874	116 532
Liège	4 932	3 452 274	1 795 182	624	415 664	228 615
Limbourg (1)
Luxembourg	1	696	362	14	9 283	5 105
Namur (1)
Flandre orientale	11 730	8 210 132	4 269 270	4 592	3 064 304	1 685 369
Flandre occidentale	7 577	5 303 739	2 757 945	4 863	3 247 384	1 786 067

(1) confidentiel

ANIMAUX ABATTUS (suite)

Abattages dans les abattoirs privés (suite) - Nombre et poids (en Kg) des animaux abattus

Périodes et provinces	Ensemble gros bétail			Veaux			Ensemble des bovidés		
	Nombre	Poids vif	Poids abattu	Nombre	Poids vif	Poids abattu	Nombre	Poids vif	Poids abattu

Périodes	Evolution								
1980	341 117	210 748 919	114 356 917	140 844	28 867 761	17 898 019	481 961	239 616 680	132 254 936
1981	370 865	231 037 456	125 162 558	158 105	32 123 203	19 916 379	528 970	263 160 659	145 078 937
1982	313 252	199 161 840	108 009 147	142 836	28 243 834	17 511 177	456 088	227 405 674	125 520 324
1983	302 787	200 602 751	108 710 888	134 952	27 926 251	17 314 277	437 739	228 529 002	126 025 165
1er trim.	75 429	49 738 910	26 896 418	32 305	6 763 702	4 193 501	107 734	56 502 612	31 089 919
2e trim.	77 375	51 636 365	28 023 926	33 422	6 942 159	4 304 137	110 797	58 578 524	32 328 063
3e trim.	70 071	46 308 467	25 112 716	34 274	6 986 256	4 331 477	104 345	53 294 723	29 444 193
4e trim.	79 912	62 919 009	28 677 228	34 951	7 234 134	4 485 162	114 863	60 153 143	33 162 990
1984									
1er trim.	76 702	51 924 347	28 062 031	33 685	6 975 263	4 324 670	110 387	58 899 610	32 386 701
2e trim.	76 810	52 074 496	28 188 644	35 971	7 968 755	4 940 638	112 781	60 043 251	33 129 282
3e trim.	76 667	52 241 342	28 178 341	35 187	7 839 462	4 581 464	111 854	59 630 804	32 759 805

Provinces	Situation du 3e trimestre 1984								
Anvers	14 171	9 725 209	5 187 485	32 550	6 835 588	4 238 064	46 721	16 560 797	9 425 549
Brabant	11 984	8 115 556	4 422 877	68	14 279	8 853	12 052	8 129 835	4 431 730
Hainaut	2 399	1 617 813	901 971	214	44 934	27 858	2 613	1 662 747	929 829
Liège	10 961	7 396 319	4 020 053	1 755	368 652	228 563	12 716	7 764 971	4 248 616
Limbourg (1)
Luxembourg	70	45 995	25 902	4	843	522	74	46 838	26 424
Namur (1)
Flandre or.	19 139	13 147 667	7 019 887	92	19 307	11 972	19 231	13 166 974	7 031 859
Flandre occ.	17 360	11 796 738	6 385 766	492	103 341	64 071	17 852	11 900 079	6 449 837

Périodes et provinces	Porcs			Moutons et agneaux			Chèvres et chevreaux		
	Nombre	Poids vif	Poids abattu	Nombre	Poids vif	Poids abattu	Nombre	Poids vif	Poids abattu

Périodes	Evolution								
1980	5 911 173	599 707 716	479 766 164	24 068	1 142 615	514 253	134	4 475	1 928
1981	6 021 706	614 599 952	491 679 986	58 737	2 848 889	1 282 075	187	6 264	2 695
1982	5 733 709	604 425 044	483 540 024	87 482	4 408 623	1 983 903	150	4 201	1 805
1983	5 821 462	633 013 983	506 411 214	178 986	8 430 194	3 793 613	209	5 352	2 301
1er trim.	1 389 618	148 731 700	118 985 375	44 972	2 223 644	1 000 637	31	670	290
2e trim.	1 540 187	165 814 355	132 651 486	40 024	1 771 037	796 976	45	1 365	585
3e trim.	1 444 059	157 715 728	126 172 597	46 929	2 255 460	1 014 968	86	2 214	952
4e trim.	1 447 598	160 752 200	128 601 756	47 061	2 180 053	981 032	47	1 103	474
1984									
1er trim.	1 518 356	172 054 455	137 643 558	43 956	2 085 871	933 660	26	1 196	512
2e trim.	1 555 934	169 217 234	135 373 808	49 610	2 254 052	1 014 331	104	2 793	1 201
3e trim.	1 486 529	160 140 705	128 112 560	46 861	2 074 778	933 662	96	2 190	944

Provinces	Situation du 3e trimestre 1984								
Anvers	154 691	16 666 910	13 333 528	2 439	108 315	48 743	3	80	35
Brabant	20 209	2 176 632	1 741 305	97	4 350	1 958	1	20	9
Hainaut	3 010	323 750	259 002	572	22 348	10 057	-	-	-
Liège	50 749	5 464 195	4 371 355	42 205	1 871 446	842 155	28	550	238
Limbourg (1)
Luxembourg	10 890	1 169 726	935 781	3	135	61
Namur (1)
Flandre or.	322 198	34 714 272	27 771 419	798	35 095	15 795	55	1 365	587
Flandre occ.	920 692	99 184 303	79 347 438	555	24 537	11 044	9	175	75

ANIMAUX ABATTUS

Abattages dans les abattoirs privés (suite) - Nombre et poids (en Kg) des animaux abattus

Périodes et provinces	Poulains			Autres chevaux			Ensemble de tous les animaux		
	Nombre	Poids vif	Poids abattu	Nombre	Poids vif	Poids abattu	Nombre	Poids vif	Poids abattu
Périodes									
Evolution									
1980	469	115 494	69 293	4 992	2 224 359	1 334 616	6 422 797	842 811 339	613 941 190
1981	529	128 466	77 083	5 441	2 344 135	1 406 465	6 615 570	883 088 365	639 527 241
1982	999	229 707	137 825	5 085	2 030 505	1 218 306	6 283 513	838 503 754	612 402 187
1983	822	193 606	116 157	5 238	2 123 061	1 273 839	6 444 456	872 295 198	637 622 289
1er trim.	405	96 199	57 717	1 320	540 586	324 341	1 544 080	208 095 411	151 458 279
2e trim.	189	45 249	27 150	1 218	488 233	292 947	1 692 460	226 698 763	166 097 207
3e trim.	101	23 234	13 940	1 122	456 598	273 965	1 596 642	213 747 957	156 920 615
4e trim.	127	28 924	17 350	1 578	637 644	382 586	1 611 274	223 753 067	163 146 189
1984									
1er trim.	153	37 314	22 386	1 287	554 874	332 931	1 674 165	233 633 320	171 324 748
2e trim.	79	20 233	12 144	1 376	571 619	342 977	1 719 884	232 109 182	169 873 743
3e trim.	202	53 800	32 280	1 220	515 016	309 012	1 646 762	222 417 293	162 148 263
Provinces									
Situation du 3e trimestre 1984									
Anvers	10	2 663	1 598	189	79 611	47 768	204 053	33 418 376	22 857 221
Brabant	5	1 342	806	115	48 296	28 977	32 479	10 360 475	6 204 785
Hainaut	32	8 525	5 115	69	29 663	17 798	6 296	2 047 033	1 221 801
Liège	8	2 121	1 273	79	33 145	19 887	105 785	15 136 428	9 483 524
Limbourg (1)
Luxembourg	1	264	158	10 968	1 216 963	962 424
Namur (1)
Flandre or.	20	5 326	3 195	137	57 986	34 793	342 439	47 981 018	34 857 648
Flandre occ.	126	33 559	20 135	624	263 333	158 000	939 858	111 405 986	85 986 529

(1) confidentiel

ANIMAUX ABATTUS (suite)

4.- Abattages dans les tueries particulières - Nombre et poids (en Kg) des animaux abattus

Périodes et provinces	Boeufs			Taureaux		
	Nombre	Poids vif	Poids abattu	Nombre	Poids vif	Poids abattu
Périodes Evolution						
1980	1 528	981 687	549 734	1 722	1 076 821	613 797
1981	1 337	860 483	481 869	1 490	952 201	542 721
1982	1 150	771 320	431 946	1 249	807 176	460 111
1983	1 068	716 208	401 068	1 220	812 570	463 172
1er trimestre	304	212 929	119 244	284	186 732	106 441
2e trimestre	264	176 930	99 080	300	202 626	115 498
3e trimestre	258	168 210	94 194	311	207 964	118 552
4e trimestre	242	158 139	88 550	325	215 248	122 681
1984						
1er trimestre	229	150 178	84 097	237	159 786	91 070
2e trimestre	221	139 985	78 393	265	181 331	103 362
3e trimestre	228	143 870	80 574	255	170 633	97 266
Provinces Situation du 3e trimestre 1984						
Anvers	-	-	-	-	-	-
Brabant	-	-	-	8	5 343	3 045
Hainaut	115	72 546	40 629	74	49 461	28 196
Liège	9	5 740	3 215	39	26 052	14 850
Limbourg	-	-	-	10	6 705	3 822
Luxembourg	46	29 020	16 251	41	27 552	15 706
Namur	32	20 159	11 292	18	12 042	6 864
Flandre orientale	15	9 456	5 296	56	37 460	21 352
Flandre occidentale	11	6 949	3 891	9	6 018	3 431

Périodes et provinces	Vaches			Génisses		
	Nombre	Poids vif	Poids abattu	Nombre	Poids vif	Poids abattu
Périodes Evolution						
1980	439	276 353	143 716	2 138	1 232 107	677 649
1981	342	215 703	112 167	2 209	1 302 014	716 160
1982	213	137 853	71 684	1 996	1 198 891	659 432
1983	324	218 417	113 584	1 796	1 144 292	629 327
1er trimestre	79	52 953	27 540	484	304 402	167 407
2e trimestre	62	42 120	21 899	475	304 085	167 256
3e trimestre	76	50 830	26 437	344	220 325	121 165
4e trimestre	107	72 514	37 708	493	315 480	173 499
1984						
1er trimestre	111	77 109	40 099	479	314 348	172 880
2e trimestre	75	51 208	26 633	425	287 440	158 111
3e trimestre	79	55 299	28 759	374	249 598	137 282
Provinces Situation du 3e trimestre 1984						
Anvers	-	-	-	22	14 679	8 074
Brabant	9	6 299	3 276	13	8 670	4 769
Hainaut	11	7 695	4 002	138	92 129	50 672
Liège	-	-	-	30	19 972	10 984
Limbourg	-	-	-	17	11 360	6 248
Luxembourg	-	-	-	14	9 357	5 147
Namur	3	2 100	1 092	14	9 354	5 144
Flandre orientale	25	17 510	9 106	79	52 742	29 008
Flandre occidentale	31	21 695	11 283	47	31 335	17 236

ANIMAUX ABATTUS (suite)

Abattages dans les tueries particulières (suite) - Nombre de poids (en kg) des animaux abattus

Périodes et provinces	Ensemble gros bétail			Veaux			Ensemble des bovidés		
	Nombre	Poids vif	Poids abattu	Nombre	Poids vif	Poids abattu	Nombre	Poids vif	Poids abattu

Périodes	Evolution								
1980	5 827	3 566 968	1 984 896	201	41 179	25 537	6 028	3 608 147	2 010 433
1981	5 378	8 330 401	1 852 917	155	31 476	19 512	5 533	3 361 877	1 872 429
1982	4 608	2 915 240	1 623 173	104	20 650	12 805	4 712	2 935 890	1 635 978
1983	4 408	2 891 487	1 607 151	175	36 134	22 397	4 583	2 927 621	1 629 548
1er trim.	1 151	757 016	420 632	16	3 349	2 078	1 167	760 365	422 710
2e trim.	1 101	725 761	403 733	28	5 819	3 606	1 129	731 580	407 339
3e trim.	989	647 329	360 348	46	9 394	5 821	1 035	656 723	366 169
4e trim.	1 167	761 381	422 438	85	17 572	10 892	1 252	778 953	433 330
1984									
1er trim.	1 056	701 421	388 146	26	5 389	3 345	1 082	706 810	391 491
2e trim.	986	659 964	366 499	31	6 896	4 281	1 017	666 860	370 780
3e trim.	936	619 400	343 881	41	8 611	5 341	977	628 011	349 222

Provinces Situation du 3e trimestre 1984

Anvers	22	14 679	8 074	3	633	393	25	15 312	8 467
Brabant	30	20 312	11 090	4	841	522	34	21 153	11 612
Hainaut	338	221 831	123 499	17	3 565	2 210	355	225 396	125 709
Liège	78	51 764	29 049	11	2 315	1 436	89	54 079	30 485
Limbourg	27	18 065	10 070	-	-	-	27	18 065	10 070
Luxembourg	101	65 929	37 104	6	1 257	780	107	67 186	37 884
Namur	67	43 655	24 392	-	-	-	67	43 655	24 392
Flandre or.	175	117 168	64 762	-	-	-	175	117 168	64 762
Flandre occ.	98	65 997	35 841	-	-	-	98	65 997	35 841

Périodes et provinces	Porcs			Moutons et agneaux			Chèvres et chevreaux		
	Nombre	Poids vif	Poids abattu	Nombre	Poids vif	Poids abattu	Nombre	Poids vif	Poids abattu

Périodes	Evolution								
1980	27 820	2 820 484	2 256 396	865	40 145	18 099	-	-	-
1981	26 829	2 739 901	2 191 925	879	40 472	18 244	2	70	30
1982	27 455	2 896 703	2 317 379	598	28 283	12 745	1	25	11
1983	27 831	3 026 107	2 420 876	720	31 847	14 342	3	90	39
1er trim.	6 907	739 376	591 499	166	7 834	3 524	-	-	-
2e trim.	7 037	757 475	605 975	49	2 078	941	-	-	-
3e trim.	6 760	738 113	590 488	160	7 119	3 209	3	90	39
4e trim.	7 127	791 143	632 914	345	14 816	6 668	-	-	-
1984									
1er trim.	6 791	768 808	615 051	179	8 073	3 639	-	-	-
2e trim.	6 517	707 560	566 040	93	4 076	1 835	-	-	-
3e trim.	6 479	697 745	558 196	161	6 705	3 024	-	-	-

Provinces Situation du 3e trimestre 1984

Anvers	148	15 938	12 750	2	90	41	-	-	-
Brabant	205	22 033	17 627	18	682	309	-	-	-
Hainaut	2 079	223 995	179 196	58	2 395	1 078	-	-	-
Liège	564	60 738	48 593	8	305	138	-	-	-
Limbourg	247	26 620	21 295	-	-	-	-	-	-
Luxembourg	687	73 873	59 101	40	1 758	792	-	-	-
Namur	491	52 827	42 259	22	948	428	-	-	-
Flandre or.	1 356	146 049	116 838	7	315	142	-	-	-
Flandre occ.	702	75 672	60 537	6	212	96	-	-	-

ANIMAUX ABATTUS (suite)

Abattages dans les tueries particulières (suite) - Nombre de poids (en kg) des animaux abattus

Périodes et provinces	Poulinas			Autres chevaux			Ensemble de tous les animaux		
	Nombre	Poids vif	Poids abattu	Nombre	Poids vif	Poids abattu	Nombre	Poids vif	Poids abattu

Périodes

Evolution

1980	47	11 566	6 940	46	20 552	12 333	34 806	6 500 894	4 304 201
1981	31	7 623	4 576	37	16 095	9 654	33 311	6 166 038	4 096 858
1982	8	1 835	1 101	32	12 795	7 676	32 806	5 875 531	3 974 890
1983	25	5 784	3 468	34	13 806	8 283	33 196	6 005 255	4 076 556
1er trim.	5	1 133	679	9	3 683	2 207	8 254	1 512 391	1 020 619
2e trim.	5	1 203	721	5	2 010	1 208	8 225	1 494 346	1 016 184
3e trim.	6	1 400	841	13	5 274	3 165	7 977	1 408 719	963 911
4e trim.	9	2 048	1 227	7	2 829	1 703	8 740	1 589 799	1 075 842
1984									
1er trim.	3	735	441	7	2 998	1 800	8 062	1 487 424	1 012 422
2e trim.	-	-	-	1	446	268	7 628	1 378 942	938 923
3e trim.	-	-	-	11	4 639	2 784	7 628	1 337 100	913 226

Provinces

Situation du 3e trimestre 1984

Anvers	-	-	-	-	-	-	175	31 340	21 258
Brabant	-	-	-	-	-	-	257	43 868	29 548
Hainaut	-	-	-	7	2 936	1 762	2 499	454 722	307 745
Liège	-	-	-	-	-	-	661	115 122	79 216
Limbourg	-	-	-	-	-	-	274	44 685	31 365
Luxembourg	-	-	-	4	1 703	1 022	838	144 520	98 799
Namur	-	-	-	-	-	-	580	97 430	67 079
Flandre or.	-	-	-	-	-	-	1 538	263 532	181 742
Flandre occ.	-	-	-	-	-	-	806	141 881	96 474

ANIMAUX ABATTUS (suite)

5. Abattages de nécessité - Nombre et poids (en kg) des animaux abattus

Périodes et provinces	Boeufs			Taureaux		
	Nombre	Poids vif	Poids abattu	Nombre	Poids vif	Poids abattu

Périodes

Evolution

1980	96	61 603	34 493	600	374 769	213 639
1981	65	41 826	23 422	561	358 876	204 529
1982	67	45 208	25 316	577	372 434	212 301
1983	40	27 033	15 137	598	398 165	226 956
1er trimestre	15	10 510	5 885	171	112 546	64 151
2e trimestre	9	6 139	3 438	176	118 680	67 650
3e trimestre	2	1 254	702	123	82 159	46 840
4e trimestre	14	9 130	5 112	128	84 780	48 315
1984						
1er trimestre	7	4 618	2 585	131	88 202	50 273
2e trimestre	34	21 156	11 848	190	130 200	74 214
3e trimestre	9	5 661	3 170	173	114 679	65 371

Provinces

Situation du 3e trimestre 1984

Anvers	-	-	-	-	-	-
Brabant	-	-	-	1	652	372
Hainaut	-	-	-	13	8 655	4 935
Liège	-	-	-	61	40 003	22 803
Limbourg	-	-	-	7	4 610	2 628
Luxembourg	-	-	-	12	8 009	4 565
Namur	3	1 852	1 037	4	2 654	1 514
Flandre orientale	5	3 159	1 769	39	26 115	14 886
Flandre occidentale	1	650	364	36	23 981	13 668

Périodes et provinces	Vaches			Génisses		
	Nombre	Poids vif	Poids abattu	Nombre	Poids vif	Poids abattu

Périodes

Evolution

1980	2 651	1 663 880	865 264	718	413 779	227 578
1981	2 350	1 483 403	771 374	607	358 630	197 262
1982	2 061	1 330 901	692 057	643	386 868	212 778
1983	2 224	1 498 864	779 425	599	381 344	209 727
1er trimestre	655	439 417	228 508	169	106 287	58 454
2e trimestre	647	438 737	228 136	180	115 242	63 390
3e trimestre	413	275 909	143 483	97	61 967	34 076
4e trimestre	509	344 801	179 298	153	97 848	53 807
1984						
1er trimestre	719	499 368	259 677	156	102 504	56 377
2e trimestre	763	524 958	272 991	171	115 490	63 528
3e trimestre	435	304 630	158 412	137	91 273	50 201

Provinces

Situation du 3e trimestre 1984

Anvers	33	23 118	12 022	-	-	-
Brabant	2	1 398	727	-	-	-
Hainaut	24	16 788	8 731	11	7 309	4 021
Liège	79	55 461	28 841	2	1 345	740
Limbourg	21	14 693	7 641	6	3 977	2 188
Luxembourg	7	4 903	2 550	3	1 990	1 095
Namur	5	3 504	1 822	3	2 003	1 102
Flandre orientale	130	91 016	47 330	59	39 363	21 649
Flandre occidentale	134	93 749	48 748	53	35 286	19 406

ANIMAUX ABATTUS (suite)

Abattages de nécessité (suite) - Nombre et poids (en kg) des animaux abattus

Périodes et provinces	Ensemble gros bétail			Veaux			Ensemble des bovidés		
	Nombre	Poids vif	Poids abattu	Nombre	Poids vif	Poids abattu	Nombre	Poids vif	Poids abattu

Périodes

Evolution

1980	4 065	2 514 031	1 340 974	532	108 844	67 502	4 597	2 622 875	1 408 476
1981	3 593	2 242 735	1 196 587	558	113 424	70 316	4 141	2 356 159	1 266 903
1982	3 348	2 135 411	1 142 452	593	117 921	73 113	3 941	2 253 332	1 215 565
1983	3 461	2 305 406	1 231 245	658	135 983	84 301	4 119	2 441 389	1 315 546
1er trim.	1 010	668 760	356 998	150	31 401	19 471	1 160	700 161	376 469
2e trim.	1 012	678 798	362 614	163	33 848	20 979	1 175	712 646	383 593
3e trim.	635	421 289	225 101	172	34 914	21 642	807	456 203	246 743
4e trim.	804	536 559	286 532	173	35 820	22 209	977	572 379	308 741
1984									
1er trim.	1 013	694 692	368 912	163	33 761	20 937	1 176	728 453	389 849
2e trim.	1 163	791 804	422 581	140	30 863	19 143	1 303	822 667	441 724
3e trim.	754	516 243	277 154	174	36 554	22 665	928	552 797	299 819

Provinces

Situation du 3e trimestre 1984

Anvers	33	23 118	12 022	36	7 570	4 693	69	30 688	16 715
Brabant	3	2 050	1 099	1	210	130	4	2 260	1 229
Hainaut	48	32 752	17 687	3	630	391	51	33 382	18 078
Liège	142	96 809	52 384	11	2 307	1 431	153	99 116	53 815
Limbourg	34	23 280	12 457	39	8 191	5 078	73	31 471	17 535
Luxembourg	22	14 902	8 210	10	2 098	1 301	32	11 000	9 511
Namur	15	10 013	5 475	5	1 054	654	20	11 067	6 129
Flandre or.	233	159 653	85 634	17	3 578	2 218	250	163 231	87 852
Flandre occ.	224	153 666	82 186	52	10 916	6 769	276	164 582	88 955

Périodes et provinces	Porcs			Moutons et agneaux			Chèvres et chevreaux		
	Nombre	Poids vif	Poids abattu	Nombre	Poids vif	Poids abattu	Nombre	Poids vif	Poids abattu

Périodes

Evolution

1980	9 219	935 150	748 129	27	1 315	593	-	-	-
1981	9 595	979 687	783 759	26	1 282	581	-	-	-
1982	11 562	1 222 358	977 885	45	2 373	1 071	-	-	-
1983	16 639	1 807 873	1 446 300	45	2 113	951	-	-	-
1er trim.	3 942	421 655	337 327	15	731	328	-	-	-
2e trim.	3 938	423 997	339 195	10	444	201	-	-	-
3e trim.	4 478	487 658	390 129	11	519	234	-	-	-
4e trim.	4 281	474 563	379 649	9	419	188	-	-	-
1984									
1er trim.	4 163	474 356	379 485	19	911	411	-	-	-
2e trim.	4 518	4490 278	392 223	11	495	223	-	-	-
3e trim.	4 916	452 392	361 917	7	295	132	-	-	-

Provinces

Situation du 3e trimestre 1984

Anvers	59	6 354	5 084	-	-	-	-	-	-
Brabant	20	-	-	-	-	-	-	-	-
Hainaut	20	2 155	1 725	-	-	-	-	-	-
Liège	637	68 561	54 851	1	33	15	-	-	-
Limbourg	486	52 316	41 851	4	174	78	-	-	-
Luxembourg	1	110	88	-	-	-	-	-	-
Namur	-	-	-	1	43	19	-	-	-
Flandre or.	490	52 700	42 161	1	45	20	-	-	-
Flandre occ.	2 503	270 196	216 157	-	-	-	-	-	-

ANIMAUX ABATTUS (suite)
Abattages de nécessité (suite) - Nombre et poids (en kg) des animaux abattus

Périodes et provinces	Poulains			Autres chevaux			Ensemble de tous les animaux		
	Nombre	Poids vif	Poids abattu	Nombre	Poids vif	Poids abattu	Nombre	Poids vif	Poids abattu

Périodes

Evolution

1980	19	4 659	2 797	274	122 541	73 526	14 136	3 686 540	2 233 521
1981	17	4 199	2 521	284	122 466	73 462	14 063	3 463 793	2 127 226
1982	14	3 261	1 956	239	95 577	57 350	15 801	3 576 901	2 253 827
1983	21	4 922	2 951	242	98 317	58 994	21 066	4 354 614	2 824 742
1er trim.	2	488	292	59	24 195	14 508	5 178	1 147 230	728 924
2e trim.	4	966	580	77	30 957	18 585	5 204	1 169 010	742 154
3e trim.	8	1 874	1 124	57	23 292	13 978	5 361	969 546	652 208
4e trim.	7	1 594	955	49	19 873	11 923	5 323	1 068 828	701 456
1984									
1er trim.	6	1 533	919	45	19 228	11 541	5 409	1 224 481	782 205
2e trim.	4	1 050	630	71	29 415	17 651	5 907	1 343 905	852 451
3e trim.	2	530	318	55	23 533	14 121	5 188	1 029 547	676 307

Provinces

Situation du 3e trimestre 1984

Anvers	-	-	-	2	860	516	130	37 902	22 315
Brabant	-	-	-	-	-	-	4	2 260	1 229
Hainaut	-	-	-	3	1 296	778	74	36 833	20 581
Liège	-	-	-	1	390	234	792	168 100	108 915
Limbourg	1	266	160	6	2 340	1 404	570	86 567	61 028
Luxembourg	-	-	-	1	430	258	34	17 540	9 857
Namur	-	-	-	-	-	-	21	11 110	6 148
Flandre or.	1	264	158	18	7 884	4 731	760	224 124	134 922
Flandre occ.	-	-	-	24	10 333	6 200	2 803	445 111	311 312

ANIMAUX ABATTUS - SOUMIS A L'EXPERTISE ET DECLARES IMPROPRES A LA CONSOMMATION
6.-Saisies - Nombre et poids (en kg) des animaux abattus

Périodes et provinces	Boeufs			Taureaux		
	Nombre	Poids vif	Poids abattu	Nombre	Poids vif	Poids abattu

Périodes	Evolution					
1980	40	25 702	14 392	397	248 668	141 764
1981	27	17 396	9 741	325	207 624	118 312
1982	47	31 442	17 609	258	166 534	94 933
1983	50	33 419	18 712	300	199 475	113 705
1er trimestre	7	4 897	2 741	67	44 024	25 098
2e trimestre	6	4 004	2 242	75	50 553	28 814
3e trimestre	23	15 389	8 617	85	56 552	32 245
4e trimestre	14	9 129	5 112	73	48 346	27 548
1984						
1er trimestre	8	5 160	2 889	84	56 817	32 381
2e trimestre	5	3 149	1 764	80	54 711	31 182
3e trimestre	3	1 938	1 085	70	46 691	26 619

Provinces	Situation du 3e trimestre 1984					
Anvers	1	638	357	1	675	385
Brabant	-	-	-	2	1 356	773
Hainaut	1	650	364	3	2 002	1 142
Liège	1	650	364	38	25 313	14 430
Limbourg	-	-	-	3	1 985	1 131
Luxembourg	-	-	-	5	3 329	1 899
Namur	-	-	-	5	3 364	1 918
Flandre orientale	-	-	-	7	4 680	2 668
Flandre occidentale	-	-	-	6	3 987	2 273

Périodes et provinces	Vaches			Génisses		
	Nombre	Poids vif	Poids abattu	Nombre	Poids vif	Poids abattu

Périodes	Evolution					
1980	1 628	1 022 733	531 903	312	179 382	98 656
1981	1 530	966 050	502 361	261	154 164	84 812
1982	1 387	895 861	465 839	276	166 119	91 368
1983	1 462	985 203	512 340	258	164 224	90 305
1er trimestre	443	297 225	154 577	74	46 496	25 572
2e trimestre	469	318 427	165 574	69	44 167	24 291
3e trimestre	280	186 548	97 020	43	27 553	15 148
4e trimestre	270	183 003	95 169	72	46 008	25 294
1984						
1er trimestre	426	295 814	153 832	92	60 200	33 101
2e trimestre	461	314 124	163 375	79	53 216	29 283
3e trimestre	246	172 161	89 535	56	37 335	20 536

Provinces	Situation du 3e trimestre 1984					
Anvers	49	34 318	17 846	8	5 264	2 895
Brabant	8	5 602	2 913	4	2 674	1 471
Hainaut	19	13 300	6 916	3	1 990	1 095
Liège	35	24 497	12 739	1	671	369
Limbourg	14	9 796	5 095	3	2 003	1 102
Luxembourg	10	7 017	3 650	9	6 006	3 304
Namur	13	9 085	4 725	4	2 658	1 462
Flandre orientale	61	42 639	22 177	15	10 034	5 519
Flandre occidentale	37	25 907	13 474	9	6 035	3 319

ANIMAUX ABATTUS - SOUMIS A L'EXPERTISE ET DECLARES IMPROPRES A LA CONSOMMATION (suite)
Saisies (suite) - Nombre et poids (en kg) des animaux abattus

Périodes et provinces	Ensemble gros bétail			Veaux			Ensemble des bovidés		
	Nombre	Poids vif	Poids abattu	Nombre	Poids vif	Poids abattu	Nombre	Poids vif	Poids abattu

Périodes	Evolution								
1980	2 377	1 476 485	786 717	1 097	224 828	139 411	3 474	1 701 313	926 126
1981	2 143	1 345 234	715 226	1 181	239 843	148 686	3 224	1 585 077	863 912
1982	1 968	1 259 956	669 749	950	187 809	116 448	2 918	1 447 765	786 197
1983	2 070	1 382 321	735 062	1 114	230 575	142 956	3 184	1 612 896	878 018
1er trim.	591	392 642	207 988	290	60 713	37 652	881	453 355	245 640
2e trim.	619	417 151	220 921	318	66 108	40 978	937	483 259	261 899
3e trim.	431	286 042	153 030	244	49 519	30 698	675	335 561	183 728
4e trim.	429	286 486	153 123	262	54 235	33 628	691	340 721	186 751
1984									
1er trim.	610	417 991	222 203	232	48 065	29 810	842	466 056	252 013
2e trim.	625	425 200	225 604	241	53 671	33 282	866	478 871	258 886
3e trim.	375	258 125	137 775	250	52 506	32 558	625	310 631	170 333

Provinces	Situation du 3e trimestre 1984								
Anvers	59	40 895	21 483	95	19 952	12 371	154	60 847	33 854
Brabant	14	9 632	5 157	1	210	130	15	9 842	5 287
Hainaut	26	17 942	9 517	2	418	260	28	18 360	9 777
Liège	75	51 131	27 902	51	10 711	6 643	126	61 842	34 545
Limbourg	20	13 784	7 328	30	6 298	3 905	50	20 082	11 233
Luxembourg	24	16 352	8 853	11	2 314	1 436	35	18 666	10 289
Namur	22	15 107	8 105	12	2 518	1 560	34	17 625	9 665
Flandre or.	83	57 353	30 364	18	3 783	2 345	101	61 136	32 709
Flandre occ.	52	35 929	19 066	30	6 302	3 908	82	42 231	22 974

Périodes et provinces	Porcs			Moutons et agneaux			Chèvres et chevreaux		
	Nombre	Poids vif	Poids abattu	Nombre	Poids vif	Poids abattu	Nombre	Poids vif	Poids abattu

Périodes	Evolution								
1980	9 876	1 001 813	801 472	194	8 034	3 626	-	-	-
1981	8 570	874 968	700 023	269	12 202	5 503	5	172	74
1982	8 751	922 720	738 171	199	9 710	4 379	4	108	46
1983	8 580	932 249	745 804	272	12 538	5 645	-	-	-
1er trim.	2 159	231 037	184 843	68	3 269	1 470	-	-	-
2e trim.	2 177	234 458	187 562	63	2 782	1 253	-	-	-
3e trim.	2 171	236 753	189 414	78	3 584	1 615	-	-	-
4e trim.	2 073	230 001	183 985	63	2 903	1 307	-	-	-
1984									
1er trim.	2 227	252 936	202 341	62	2 971	1 342	1	52	22
2e trim.	2 281	247 816	198 270	62	2 802	1 260	1	21	9
3e trim.	2 292	246 870	197 516	99	4 187	1 878	-	-	-

Provinces	Situation du 3e trimestre 1984								
Anvers	326	35 100	28 082	3	131	59	-	-	-
Brabant	20	2 170	1 738	1	45	20	-	-	-
Hainaut	9	969	776	1	45	20	-	-	-
Liège	366	39 363	31 490	89	3 734	1 680	-	-	-
Limbourg	268	28 864	23 092	1	45	20	-	-	-
Luxembourg	21	2 257	1 807	-	-	-	-	-	-
Namur	8	859	689	-	-	-	-	-	-
Flandre or.	331	35 625	28 504	-	-	-	-	-	-
Flandre occ.	943	101 663	81 338	4	178	79	-	-	-

ANIMAUX ABATTUS - SOUMIS A L'EXPERTISE ET DECLARES IMPROPRES A LA CONSOMMATION (suite)
Saisies (suite) - Nombre et poids (en kg) des animaux abattus

Périodes et provinces	Poulains			Autres chevaux			Ensemble de tous les animaux		
	Nombre	Poids vif	Poids abattu	Nombre	Poids vif	Poids abattu	Nombre	Poids vif	Poids abattu

Périodes

Evolution

1980	15	3 673	2 204	179	79 682	47 816	13 738	2 794 515	1 781 244
1981	13	3 233	1 940	152	65 295	39 166	12 333	2 540 947	1 610 618
1982	4	912	546	103	41 246	24 748	11 979	2 422 461	1 554 087
1983	9	2 132	1 278	106	43 168	25 904	12 151	2 602 983	1 656 849
1er trim.	2	438	262	30	12 314	7 381	3 140	700 413	439 596
2e trim.	5	1 224	734	36	14 561	8 747	3 218	736 284	460 195
3e trim.	2	470	282	24	9 818	5 892	2 950	586 186	380 931
4e trim.	-	-	-	16	6 475	3 884	2 843	580 100	375 927
1984									
1er trim.	4	932	560	41	17 710	10 632	3 177	740 657	466 910
2e trim.	3	708	426	38	15 843	9 511	3 251	746 061	468 362
3e trim.	3	799	479	38	16 295	9 778	3 057	578 773	379 984

Provinces

Situation du 3e trimestre 1984

Anvers	1	269	161	4	1 703	1 022	488	98 050	63 178
Brabant	-	-	-	1	453	272	37	12 510	7 317
Hainaut	1	266	160	-	-	-	39	19 640	10 733
Liège	1	264	158	5	2 116	1 270	587	107 319	69 143
Limbourg	-	-	-	25	10 773	6 464	344	59 764	40 809
Luxembourg	-	-	-	-	-	-	56	20 923	12 096
Namur	-	-	-	-	-	-	42	18 484	10 354
Flandre or.	-	-	-	2	860	516	434	97 621	61 729
Flandre occ.	-	-	-	1	390	234	1 030	144 462	104 625

VI. ANIMAUX ABATTUS (SOUIS A L'EXPERTISE ET DECLARES PROPRES A LA CONSOMMATION)

1.- Ensemble des abattages - Nombre et poids (en kg) des animaux abattus.

Périodes et provinces	Boeufs			Taureaux		
	Nombre	Poids vif	Poids abattu	Nombre	Poids vif	Poids abattu
Périodes						
Evolution						
1980	67 150	43 197 023	24 190 312	258 953	162 067 026	92 378 264
1981	49 480	31 840 355	17 830 568	257 762	164 784 101	93 926 924
1982	50 209	33 685 772	18 864 062	222 713	143 898 935	82 022 489
1983	44 637	29 841 072	16 710 979	228 891	152 475 293	86 910 919
1er trimestre	10 949	7 667 092	4 293 579	50 283	33 079 415	18 855 266
2e trimestre	9 992	6 692 676	3 747 901	58 515	39 516 327	22 524 313
3e trimestre	11 044	7 213 852	4 039 747	58 754	39 254 120	22 374 867
4e trimestre	12 652	8 267 452	4 629 752	61 339	40 625 431	23 156 473
1984	42 914	28 181 201	15 781 505	237 352	160 479 467	91 473 351
1er trimestre	11 216	7 353 540	4 117 970	56 120	37 868 009	21 584 761
2e trimestre	11 006	6 980 150	3 908 903	60 204	41 204 829	23 486 758
3e trimestre	10 042	6 338 619	3 549 638	59 063	39 555 153	22 546 466
4e trimestre	10 650	7 508 862	4 204 994	61 965	41 851 476	23 855 366
Provinces						
Situation du 4e trimestre 1984						
Anvers	646	454 745	254 660	1 806	1 219 830	695 306
Brabant	775	550 188	308 110	6 152	4 153 094	2 387 265
Hainaut	978	688 425	385 519	11 588	7 824 983	4 460 247
Liège	2 212	1 559 251	873 183	21 141	14 281 395	8 140 396
Limbourg	38	26 584	14 888	2 889	1 952 667	1 113 021
Luxembourg	245	171 382	95 975	1 931	1 302 254	742 288
Namur	1 292	912 101	510 782	2 649	1 785 888	1 017 957
Flandre orientale	2 397	1 688 740	945 701	7 743	5 226 033	2 978 844
Flandre occidentale	2 067	1 457 446	816 176	6 066	4 105 332	2 340 042
Provinces						
Situation de l'année 1984						
Anvers	2 797	1 836 010	1 028 168	6 125	4 140 684	2 360 195
Brabant	6 565	4 282 154	2 398 012	21 131	14 292 455	8 146 704
Hainaut	3 758	2 469 924	1 383 155	46 055	31 129 368	17 743 756
Liège	9 259	6 061 368	3 394 367	77 413	52 326 677	29 826 212
Limbourg	127	83 585	46 810	11 860	8 024 850	4 574 169
Luxembourg	690	455 325	254 986	6 237	4 211 628	2 400 635
Namur	2 082	1 416 439	793 211	11 078	7 496 082	4 272 772
Flandre orientale	9 471	6 218 879	3 482 581	29 872	20 190 400	11 508 530
Flandre occidentale	8 165	5 357 517	3 000 215	27 581	18 667 323	10 640 378
Périodes et provinces						
Evolution						
1980	287 365	180 862 894	94 048 747	179 129	103 273 074	56 800 260
1981	300 785	189 721 672	98 655 275	193 167	113 848 822	62 617 014
1982	244 232	157 930 869	82 124 033	175 569	105 455 668	58 000 779
1983	246 096	165 840 446	86 237 054	164 625	104 914 107	57 702 751
1er trimestre	63 061	42 283 987	21 987 701	42 321	26 616 685	14 639 163
2e trimestre	62 362	42 265 390	21 977 985	40 070	25 656 810	14 111 282
3e trimestre	57 150	38 274 684	19 902 858	37 471	24 003 956	13 202 157
4e trimestre	63 523	43 016 385	22 368 510	44 763	28 636 656	15 750 149
1984	292 601	200 897 526	104 466 743	164 770	109 244 787	60 084 711
1er trimestre	67 285	46 723 967	24 296 475	(1) 40 987	26 852 836	(1) 14 769 051
2e trimestre	68 464	46 765 337	24 317 980	39 527	26 734 976	14 704 300
3e trimestre	74 582	52 217 664	27 153 190	36 754	24 525 467	13 489 024
4e trimestre	82 270	55 190 558	28 699 098	47 502	31 131 508	17 122 336
Provinces						
Situation du 4e trimestre 1984						
Anvers	19 749	13 245 372	6 887 593	6 766	4 433 574	2 438 467
Brabant	14 577	9 776 166	5 083 609	2 929	1 921 271	1 056 703
Hainaut	5 248	3 506 594	1 823 431	2 619	1 717 021	944 366
Liège	7 966	5 350 877	2 782 455	5 510	3 609 340	1 985 137
Limbourg	2 697	1 807 887	940 104	2 792	1 829 668	1 006 317
Luxembourg	533	359 548	186 962	616	403 744	222 059
Namur	371	250 156	130 083	631	413 339	227 337
Flandre orientale	21 061	14 143 733	7 354 742	15 556	10 195 224	5 607 367
Flandre occidentale	10 068	6 750 225	3 510 119	10 083	6 608 327	3 634 583
Provinces						
Situation de l'année 1984						
Anvers	69 576	47 760 881	24 835 656	24 179	16 029 619	8 816 300
Brabant	45 111	30 948 401	16 093 173	15 145	10 057 960	5 531 885
Hainaut	18 155	12 446 260	6 472 064	10 710	7 107 670	3 909 241
Liège	33 461	22 994 254	11 957 015	9 697	6 387 458	3 513 106
Limbourg	9 890	6 791 220	3 531 443	8 471	5 615 532	3 088 545
Luxembourg	2 011	1 382 141	718 710	1 934	1 281 496	704 825
Namur	1 983	1 365 710	710 179	2 243	1 486 714	817 697
Flandre orientale	71 154	48 849 310	25 401 645	54 933	36 419 208	20 030 572
Flandre occidentale	41 260	28 359 349	14 746 858	37 458	24 859 130	13 672 540

(1) Chiffres rectifiés.

ANIMAUX ABATTUS (suite)

Ensemble des abattages (suite) - Nombre et poids (en kg) des animaux abattus

Périodes et provinces	Ensemble gros bétail			Veaux			Ensemble des bovidés		
	Nombre	Poids vif	Poids abattu	Nombre	Poids vif	Poids abattu	Nombre	Poids vif	Poids abattu
Périodes									
Evolution									
1980	792 597	489 400 017	267 417 583	275 318	56 439 964	34 992 827	1 067 915	545 839 981	302 410 410
1981	801 194	500 194 950	273 029 781	289 773	58 888 373	36 510 764	1 090 967	559 083 323	309 540 545
1982	692 723	440 971 244	241 011 363	269 806	53 375 568	33 092 849	962 529	494 346 812	274 104 212
1983	684 249	453 070 918	247 561 703	268 068	55 458 651	34 384 336	952 317	508 529 569	281 946 039
1er trim.	166 614	109 647 179	59 775 709	62 676	13 123 001	8 136 266	229 290	122 770 180	67 911 975
2e trim.	170 939	114 131 203	62 361 481	69 485	14 438 598	8 951 910	240 424	128 569 801	71 313 391
3e trim.	164 419	108 746 612	59 519 629	68 699	13 986 568	8 671 659	233 118	122 733 180	68 191 288
4e trim.	182 277	120 545 924	65 904 884	67 208	13 910 484	8 624 501	249 485	134 456 408	74 529 385
1984	737 637	498 801 981	271 806 310	286 604	61 053 735	37 853 335	1 024 241	559 856 716	309 659 645
1er trim.	175 608	118 798 352	64 768 257	1) 67 522	13 983 899	8 670 038	1) 243 130	132 782 251	1) 73 438 295
2e trim.	179 201	121 685 322	66 417 941	72 404	16 024 232	9 935 048	251 605	137 709 554	76 352 989
3e trim.	180 441	122 636 903	66 738 318	72 146	15 150 538	9 393 336	252 587	137 787 441	76 131 654
4e trim.	202 387	135 682 404	73 881 794	74 532	15 895 066	9 854 913	276 919	151 577 470	83 736 707

Provinces	Situation du 4e trimestre 1984								
	Nombre	Poids vif	Poids abattu	Nombre	Poids vif	Poids abattu	Nombre	Poids vif	Poids abattu
Anvers	28 967	19 353 521	10 276 026	51 344	10 948 930	6 788 335	80 311	30 302 451	17 064 361
Brabant	24 433	16 400 719	8 815 687	2 543	541 728	335 868	26 976	16 942 447	9 151 555
Hainaut	20 433	13 737 023	7 613 563	1 115	237 678	147 354	21 548	13 974 701	7 760 917
Liège	36 829	24 800 863	13 781 171	4 308	918 504	569 470	41 137	25 719 367	14 350 641
Limbourg	8 416	5 616 806	3 074 390	12 333	2 632 088	1 631 893	20 749	8 248 894	4 706 223
Luxembourg	3 325	2 236 928	1 247 284	167	35 674	22 118	3 492	2 272 602	1 269 402
Namur	4 943	3 361 484	1 886 159	256	54 664	33 890	5 199	3 416 148	1 920 049
Flandre orientale	46 757	31 253 730	16 886 654	964	205 700	127 527	47 721	31 459 430	17 014 181
Flandre occidentale	28 284	18 921 330	10 300 920	1 502	320 100	198 458	29 786	19 241 430	10 499 378

Provinces	Situation de l'année 1984								
	Nombre	Poids vif	Poids abattu	Nombre	Poids vif	Poids abattu	Nombre	Poids vif	Poids abattu
Anvers	102 677	69 767 194	37 040 319	197 329	42 024 975	26 055 487	300 006	111 792 169	63 095 806
Brabant	87 952	59 580 970	32 169 774	9 026	1 926 707	1 194 562	96 978	61 507 677	33 364 336
Hainaut	78 678	53 153 222	29 508 216	4 433	945 214	586 039	83 111	54 098 436	30 094 255
Liège	129 830	87 769 757	48 690 700	17 122	3 657 179	2 267 448	146 952	91 426 936	50 958 148
Limbourg	30 348	20 515 187	11 240 967	47 769	10 173 658	6 307 668	78 117	30 688 845	17 548 635
Luxembourg	10 872	7 330 590	4 079 156	699	148 869	92 300	11 571	7 479 459	4 171 456
Namur	17 386	11 764 945	6 593 859	838	178 858	110 894	18 224	11 943 803	6 704 753
Flandre orientale	165 430	111 677 797	60 423 328	3 687	785 467	486 995	169 117	112 463 264	60 910 323
Flandre occidentale	114 464	77 243 319	42 059 991	5 701	1 212 808	751 942	120 165	78 456 127	42 811 933

Périodes et provinces	Porcs			Moutons et agneaux			Chèvres et chevreaux		
	Nombre	Poids vif	Poids abattu	Nombre	Poids vif	Poids abattu	Nombre	Poids vif	Poids abattu
Périodes									
Evolution									
1980	7 904 775	801 893 482	641 514 813	94 558	4 440 050	1 998 217	327	10 865	4 683
1981	8 028 183	819 464 922	655 571 962	124 681	5 991 191	2 696 219	426	14 228	6 121
1982	7 807 831	823 149 579	658 519 650	143 500	7 167 060	3 225 242	508	12 842	5 520
1983	7 878 640	858 864 437	687 091 564	241 228	11 245 732	5 060 640	437	11 126	4 782
1er trim.	1 887 715	202 048 758	161 639 018	60 322	2 954 237	1 329 398	118	2 422	1 043
2e trim.	2 053 236	221 044 866	176 835 882	53 785	2 364 138	1 063 896	93	2 940	1 260
3e trim.	1 958 829	213 927 193	171 141 775	60 935	2 902 375	1 306 090	135	3 602	1 550
4e trim.	1 997 860	221 843 620	177 474 889	66 185	3 024 982	1 361 256	91	2 162	929
1984	8 208 878	893 856 049	715 084 854	253 106	11 520 656	5 184 396	606	19 593	8 419
1e trim.	2 050 659	225 600 818	180 480 649	1) 58 538	2 745 075	1 235 320	1) 146	6 404	2 748
2e trim.	2 077 310	225 896 944	180 717 578	66 406	2 994 107	1 347 367	133	3 557	1 530
3e trim.	1 983 766	213 708 136	170 966 510	62 015	2 681 337	1 206 636	151	3 470	1 498
4e trim.	2 097 194	228 650 151	182 920 117	66 147	3 100 137	1 395 073	176	6 162	2 643

Provinces	Situation du 4e trimestre 1984								
	Nombre	Poids vif	Poids abattu	Nombre	Poids vif	Poids abattu	Nombre	Poids vif	Poids abattu
Anvers	242 292	26 419 100	21 135 278	6 130	287 390	129 327	11	378	161
Brabant	42 524	4 634 107	3 707 287	8 331	392 530	176 639	4	129	55
Hainaut	30 676	3 343 425	2 674 741	2 168	97 687	43 967	9	357	153
Liège	154 060	16 789 874	13 431 901	42 859	2 012 161	905 471	20	736	316
Limbourg	106 310	11 587 308	9 269 847	410	19 027	8 563	1	33	14
Luxembourg	28 903	3 150 517	2 520 413	407	18 915	8 515	3	99	42
Namur	10 829	1 180 200	944 159	798	37 301	16 785	2	76	32
Flandre orientale	508 088	55 398 647	44 318 908	2 767	129 587	58 314	74	2 647	1 137
Flandre occidentale	973 512	106 146 973	84 917 583	2 277	105 539	47 492	52	1 707	733

Provinces	Situation de l'année 1984								
	Nombre	Poids vif	Poids abattu	Nombre	Poids vif	Poids abattu	Nombre	Poids vif	Poids abattu
Anvers	977 463	106 434 682	85 147 748	26 819	1 222 232	550 014	26	848	362
Brabant	177 641	19 357 792	15 486 232	28 098	1 178 612	530 381	60	2 316	996
Hainaut	112 131	12 206 575	9 765 267	5 683	256 449	115 420	41	1 382	594
Liège	566 389	61 647 786	49 318 236	170 949	7 876 767	3 544 556	81	2 221	957
Limbourg	416 714	45 391 658	36 313 331	1 879	86 481	38 922	10	443	190
Luxembourg	112 158	12 201 051	9 760 846	1 058	48 281	21 732	37	1 292	556
Namur	44 576	4 849 315	3 879 448	2 562	116 490	52 432	30	1 020	438
Flandre orientale	1 943 476	211 679 287	169 343 424	10 113	465 839	209 641	210	6 282	2 700
Flandre occidentale	3 858 330	420 087 903	336 070 322	5 945	269 505	121 298	111	3 789	1 626

1) Chiffres rectifiés.

ANIMAUX ABATTUS (suite)

Ensemble des abattages (suite) - Nombre et poids (en kg) des animaux abattus

Périodes et provinces	Poulains			Autres chevaux			Ensemble de tous les animaux		
	Nombre	Poids vif	Poids abattu	Nombre	Poids vif	Poids abattu	Nombre	Poids vif	Poids abattu
Périodes	Evolution								
1980	3 240	795 060	477 041	21 409	9 555 283	5 733 177	9 092 224	1362 534 721	952 138 341
1981	3 795	927 151	556 302	21 778	9 396 252	5 637 700	9 269 830	1394 877 067	974 008 849
1982	3 666	849 749	509 847	18 533	7 413 363	4 448 033	8 936 567	1332 939 405	940 812 504
1983	3 512	817 043	490 205	18 944	7 679 207	4 607 529	9 114 078	1387 147 114	979 200 759
1er trim.	982	229 523	137 706	4 792	1 963 416	1 178 018	2 183 220	329 968 536	232 197 158
2e trim.	659	158 324	94 993	4 497	1 802 232	1 081 367	2 352 694	353 942 301	250 390 769
3e trim.	858	197 730	118 636	4 257	1 729 654	1 037 804	2 258 132	341 493 734	241 797 143
4e trim.	1 013	231 466	138 870	5 398	2 183 905	1 310 340	2 320 032	361 742 543	254 815 669
1984	3 197	827 898	496 729	22 700	9 557 831	5 734 741	9 512 728	1475 638 743	1 036 168 784
1er trim.	1 037	252 709	151 622	5 987	2 583 640	1 550 203	1) 2 359 446	363 970 897	1) 256 858 837
2e trim.	552	138 122	82 877	5 976	2 477 981	1 486 804	2 401 984	369 220 265	259 989 145
3e trim.	610	162 299	97 373	5 293	2 237 594	1 342 563	2 304 422	356 580 277	249 746 234
4e trim.	998	274 768	164 857	5 442	2 258 616	1 355 171	2 446 876	385 867 304	269 574 568

Provinces

Situation du 4e trimestre 1984

Anvers	57	15 673	9 402	380	158 018	94 812	329 181	57 183 010	38 433 341
Brabant	65	18 192	10 915	228	95 271	57 164	78 128	22 082 676	13 103 615
Hainaut	538	147 537	88 523	1 373	567 968	340 782	56 312	18 131 675	10 909 083
Liège	35	9 687	5 811	316	131 185	78 711	238 427	44 663 010	28 772 851
Limbourg	25	6 887	4 132	91	37 879	22 727	127 586	19 900 028	14 011 506
Luxembourg	14	3 864	2 318	21	8 733	5 240	32 840	5 454 730	3 805 930
Namur	25	6 909	4 144	26	10 754	6 451	16 879	4 651 388	2 891 620
Flandre orientale	69	19 130	11 479	1 115	464 540	278 724	559 834	87 473 981	61 682 743
Flandre occidentale	170	46 889	28 133	1 892	784 268	470 560	1 007 689	126 326 806	95 963 879

Provinces

Situation de l'année 1984

Anvers	158	39 989	23 992	1 351	565 020	339 016	1 305 823	220 054 940	149 156 938
Brabant	119	32 598	19 559	895	378 225	226 937	303 791	82 457 220	49 628 441
Hainaut	1 411	371 057	222 632	6 027	2 543 450	1 526 080	208 404	69 477 349	41 724 248
Liège	369	91 822	55 093	959	399 786	239 876	885 699	161 445 318	104 116 866
Limbourg	71	18 557	11 135	307	128 330	77 000	497 098	76 314 314	53 989 213
Luxembourg	26	6 880	4 126	88	36 943	22 170	124 938	19 773 906	13 980 886
Namur	61	16 163	9 695	73	30 804	18 484	65 526	16 957 595	10 665 250
Flandre orientale	568	141 029	84 616	5 204	2 190 364	1 314 229	2 128 688	326 946 065	231 864 933
Flandre occidentale	414	109 803	65 881	7 796	3 284 909	1 970 949	3 992 761	502 212 036	381 042 009

(1) Chiffres rectifiés.

ANIMAUX ABATTUS (suite)

2.-Abattages dans les abattoirs publics - Nombre et poids (en kg) des animaux abattus

Périodes et provinces	Boeufs			Taureaux		
	Nombre	Poids vif	Poids abattu	Nombre	Poids vif	Poids abattu
Périodes Evolution						
1980	31 863	20 473 600	11 465 211	175 969	110 135 430	62 777 214
1981	27 365	17 607 449	9 860 158	167 633	107 147 857	61 074 300
1982	23 315	15 641 825	8 759 438	152 673	98 648 282	56 229 543
1983	18 130	12 156 471	6 807 620	158 510	105 567 600	60 173 532
1er trimestre	4 933	3 453 056	1 933 714	34 600	22 761 772	12 974 205
2e trimestre	3 835	2 582 179	1 446 020	38 476	25 980 726	14 809 011
3e trimestre	4 113	2 691 923	1 507 476	42 152	28 158 294	16 050 228
4e trimestre	5 249	3 429 113	1 920 410	43 282	28 666 808	16 340 088
1984	18 885	12 448 136	6 970 962	170 456	115 255 045	65 695 395
1er trimestre	4 842	3 181 803	1 781 808	40 568	27 384 218	15 609 006
2e trimestre	4 652	2 950 968	1 652 539	42 844	29 318 166	16 711 356
3e trimestre	4 149	2 618 535	1 466 383	43 137	28 892 391	16 468 680
4e trimestre	5 242	3 696 830	2 070 232	43 907	29 660 270	16 906 353
Provinces Situation du 4e trimestre 1984						
Anvers	253	177 441	99 367	674	454 850	259 266
Brabant	16	11 286	6 322	1 261	851 548	485 381
Hainaut	783	550 692	308 387	9 926	6 705 935	3 822 383
Liège	78	55 607	31 139	17 796	12 024 717	6 854 089
Limbourg	37	25 854	14 479	2 762	1 866 932	1 064 152
Luxembourg	176	122 964	68 861	1 804	1 216 855	693 607
Namur	1 257	887 676	497 101	2 623	1 768 309	1 007 935
Flandre orientale	1 736	1 222 282	684 479	4 403	2 974 430	1 695 424
Flandre occidentale	906	643 028	360 097	2 658	1 796 694	1 024 116
Provinces Situation de l'année 1984						
Anvers	1 462	952 595	533 453	2 387	1 612 507	919 132
Brabant	1 165	759 878	425 533	6 447	4 366 474	2 488 893
Hainaut	3 069	2 015 818	1 128 855	39 974	27 026 540	15 405 133
Liège	192	128 638	72 036	65 740	44 438 891	95 330 171
Limbourg	124	81 555	45 673	11 412	7 722 155	4 401 631
Luxembourg	473	312 560	175 036	5 870	3 964 174	2 259 582
Namur	1 952	1 331 564	745 675	10 919	7 388 314	4 211 342
Flandre orientale	7 264	4 761 906	2 666 670	17 065	11 540 922	6 578 322
Flandre occidentale	3 184	2 103 622	1 178 031	10 642	7 195 068	4 101 189
Périodes Evolution						
1980	137 034	86 208 649	44 828 492	96 722	55 752 420	30 663 879
1981	130 683	82 425 587	42 861 305	95 687	56 403 465	31 021 956
1982	108 744	70 339 937	36 576 764	86 783	52 128 709	28 670 846
1983	109 781	73 990 541	38 475 085	87 172	55 556 662	30 556 182
1er trimestre	27 516	18 449 520	9 593 756	21 975	13 818 145	7 599 986
2e trimestre	28 215	19 129 415	9 947 294	20 925	13 397 959	7 368 883
3e trimestre	25 970	13 395 352	9 045 584	20 489	13 123 958	7 218 176
4e trimestre	28 080	10 016 254	9 888 451	23 783	15 216 600	8 369 137
1984	139 247	95 583 937	49 703 651	84 554	56 057 247	30 831 514
1er trimestre	30 874	21 439 423	11 148 507	20 551	13 471 104	7 409 108
2e trimestre	32 360	22 104 996	11 494 596	20 386	13 784 928	7 581 726
3e trimestre	36 085	25 268 953	13 139 854	18 713	12 480 039	6 864 025
4e trimestre	39 928	26 770 565	13 920 694	24 904	16 321 176	8 976 655
Provinces Situation du 4e trimestre 1984						
Anvers	10 577	7 093 012	3 688 367	1 759	1 151 661	633 413
Brabant	8 658	5 805 885	3 019 061	7 711	4 465 899	256 248
Hainaut	4 571	3 059 122	1 590 743	2 142	1 404 518	772 486
Liège	2 056	1 383 092	719 207	4 182	2 739 218	1 506 571
Limbourg	2 450	1 642 099	853 892	2 257	1 479 193	813 558
Luxembourg	507	342 000	177 837	575	376 855	207 270
Namur	356	240 007	124 806	607	397 633	218 699
Flandre orientale	7 113	4 772 700	2 481 805	8 365	5 483 625	3 015 993
Flandre occidentale	3 640	2 432 648	1 264 976	4 306	2 822 574	1 552 417
Provinces Situation de l'année 1984						
Anvers	35 549	24 395 840	12 685 839	5 445	3 607 777	1 984 278
Brabant	25 473	17 473 809	9 086 381	4 866	3 233 878	1 778 640
Hainaut	15 629	10 719 636	5 574 212	8 135	5 398 693	2 969 287
Liège	13 984	9 627 359	5 006 227	6 098	4 005 055	2 202 782
Limbourg	8 944	6 141 040	3 193 344	6 979	4 629 508	2 546 232
Luxembourg	1 934	1 329 385	691 273	1 788	1 184 627	651 544
Namur	1 922	1 323 813	688 390	2 087	1 383 204	760 766
Flandre orientale	22 004	15 098 528	7 851 233	31 996	21 218 697	11 670 289
Flandre occidentale	13 808	9 474 527	4 926 752	17 160	11 395 808	6 267 696

ANIMAUX ABATTUS (suite)
Abattages dans les abattoirs publics (suite) - Nombre et poids (en kg) des animaux abattus.

Périodes et provinces	Ensemble gros bétail			Veaux			Ensemble des bovidés		
	Nombre	Poids vif	Poids abattu	Nombre	Poids vif	Poids abattu	Nombre	Poids vif	Poids abattu
Périodes	Evolution								
1980	441 588	272 570 099	149 734 796	133 741	27 422 180	17 001 769	575 329	299 992 279	166 736 565
1981	421 368	263 584 358	144 817 719	190 955	26 620 270	16 504 557	552 323	290 204 628	161 322 276
1982	371 515	236 758 753	130 236 591	126 273	24 993 163	15 495 754	497 788	261 751 916	145 732 345
1983	373 593	247 271 274	136 012 419	132 283	27 360 283	16 963 361	505 876	274 631 557	152 975 780
1er trim.	89 024	58 482 493	32 101 661	30 205	6 324 549	3 921 216	119 229	64 807 042	36 022 877
2e trim.	91 451	61 089 279	33 571 208	35 872	7 456 772	4 623 188	127 323	68 547 051	38 194 396
3e trim.	92 724	61 369 527	33 821 464	34 207	6 956 004	4 312 719	126 931	68 325 531	38 134 183
4e trim.	100 394	66 328 975	36 518 086	31 999	6 622 958	4 106 238	132 393	72 951 933	40 624 324
1984	413 142	279 344 365	153 201 522	144 378	30 749 185	19 064 498	557 520	310 093 550	172 266 020
1er trim.	96 835	65 476 548	35 948 429	33 650	6 969 898	4 321 341	130 485	72 446 446	40 269 770
2e trim.	100 242	68 159 058	37 440 217	36 262	8 017 718	4 970 986	136 504	76 176 776	42 411 203
3e trim.	102 084	69 259 918	37 938 942	36 744	7 715 911	4 783 866	138 828	76 975 829	42 722 808
4e trim.	113 981	76 448 841	41 873 934	37 722	8 045 658	4 988 305	151 703	84 494 499	46 862 239
Provinces	Situation du 4e trimestre 1984								
Anvers	13 263	8 876 964	4 680 413	17 758	3 786 708	2 347 760	31 021	12 663 672	7 028 173
Brabant	10 646	7 134 618	3 767 012	2 468	525 672	325 916	13 114	7 660 290	4 092 928
Hainaut	17 422	11 720 267	6 493 999	9 111	194 236	120 424	18 333	11 914 503	6 614 423
Liège	24 112	16 202 634	9 111 006	2 202	469 704	291 215	26 314	16 672 338	9 402 221
Limbourg	7 506	5 014 078	2 746 081	12 287	2 622 304	1 625 830	19 793	7 636 382	4 371 911
Luxembourg	3 062	2 058 674	1 147 575	151	32 260	20 002	3 213	2 090 934	1 167 577
Namur	4 843	3 293 625	1 848 541	249	53 184	32 973	5 092	3 346 809	1 881 514
Flandre orientale	21 617	14 453 037	7 877 701	815	173 912	107 826	22 432	14 626 949	7 985 527
Flandre occidentale	11 510	7 694 944	4 201 606	881	187 678	116 359	12 391	7 882 622	4 317 965
Provinces	Situation de l'année 1984								
Anvers	44 843	30 568 719	16 122 702	66 525	14 159 948	8 779 166	111 368	44 728 667	24 901 868
Brabant	37 951	25 834 039	13 779 447	8 793	1 876 951	1 163 713	46 744	27 710 990	14 943 160
Hainaut	66 807	45 160 687	25 077 487	3 474	740 673	459 221	70 281	45 901 360	25 536 708
Liège	36 014	58 199 943	32 611 216	10 120	2 159 177	1 338 689	96 134	60 359 120	33 949 905
Limbourg	27 459	18 574 258	10 186 880	47 612	10 140 216	6 286 934	75 071	28 714 474	16 473 814
Luxembourg	10 065	6 790 746	3 777 435	642	136 833	84 835	10 707	6 927 579	3 862 270
Namur	16 880	11 426 895	6 406 173	807	172 287	106 817	17 687	11 599 182	6 512 990
Flandre orientale	78 329	52 620 053	28 766 514	2 918	621 778	385 505	81 247	53 241 831	29 152 019
Flandre occidentale	44 794	30 169 025	16 473 668	3 487	741 322	459 618	48 281	30 910 347	16 933 286

Périodes et provinces	Porcs			Moutons et agneaux			Chèvres et chevreaux		
	Nombre	Poids vif	Poids abattu	Nombre	Poids vif	Poids abattu	Nombre	Poids vif	Poids abattu
Périodes	Evolution								
1980	1 956 563	198 430 132	158 744 124	69 596	3 255 975	1 465 272	198	6 390	2 755
1981	1 970 053	201 145 382	160 916 292	65 039	3 100 548	1 395 319	237	7 894	3 396
1982	2 035 105	214 065 474	171 684 362	55 375	2 727 781	1 227 523	357	8 616	3 704
1983	2 031 708	221 016 474	176 813 174	61 477	2 781 578	1 251 734	225	5 684	2 442
1er trim.	487 248	52 156 027	41 724 817	15 170	722 028	324 909	87	1 752	753
2e trim.	502 074	54 049 039	43 239 226	13 702	599 579	265 778	48	1 575	675
3e trim.	503 532	54 985 694	43 988 561	13 835	639 277	287 679	46	1 298	559
4e trim.	538 854	59 825 714	47 860 570	18 770	829 694	373 368	44	1 059	455
1984	2 067 348	225 119 452	180 095 566	65 691	2 904 877	1 307 237	244	8 705	3 740
1er trim.	521 299	57 359 123	45 887 275	(1) 14 384	650 220	292 610	(1) 120	5 206	2 236
2e trim.	510 341	55 481 872	44 385 507	16 692	735 484	330 978	29	764	329
3e trim.	486 562	52 417 294	41 933 837	14 986	599 559	269 318	55	1 280	554
4e trim.	549 146	59 861 163	47 888 927	19 629	919 614	413 831	40	1 453	621
Provinces	Situation du 4e trimestre 1984								
Anvers	81 882	8 927 717	7 142 174	4 283	200 562	90 253	7	247	105
Brabant	23 254	2 534 463	2 027 569	8 186	385 666	173 549	-	-	-
Hainaut	25 363	2 764 277	2 211 422	872	40 701	18 319	9	357	153
Liège	100 119	10 911 076	8 728 861	1 381	64 115	28 852	4	142	61
Limbourg	101 466	10 059 325	8 847 461	195	9 034	4 065	1	33	14
Luxembourg	15 114	1 647 789	1 318 231	382	17 760	7 993	3	99	42
Namur	10 421	1 135 753	908 600	768	35 908	16 158	2	76	32
Flandre orientale	171 280	18 673 782	14 939 021	2 134	100 083	45 038	3	118	50
Flandre occidentale	20 247	2 206 981	1 765 588	1 428	65 785	29 604	11	381	164
Provinces	Situation de l'année 1984								
Anvers	331 669	36 114 146	28 891 315	15 035	692 331	311 552	14	442	188
Brabant	86 136	9 386 746	7 509 394	27 737	1 162 350	523 059	55	2 167	932
Hainaut	91 651	9 977 905	7 982 322	1 883	86 620	38 989	40	1 342	577
Liège	370 936	40 390 216	32 312 177	6 503	298 670	134 405	11	312	135
Limbourg	398 097	43 364 850	34 691 888	937	43 107	19 402	5	183	78
Luxembourg	60 241	6 551 693	5 241 355	2 961	43 912	19 762	37	1 292	556
Namur	41 781	4 545 266	3 636 211	2 476	112 600	50 678	30	1 020	438
Flandre orientale	600 482	65 386 467	52 309 171	6 775	312 811	140 772	5	222	95
Flandre occidentale	86 355	9 402 163	7 521 733	3 384	152 476	68 618	47	1 725	741

(1) Chiffres rectifiés.

ANIMAUX ABATTUS (suite)

Abattages dans les abattoirs publics (suite) - Nombre et poids (en kg) des animaux abattus.

Périodes et provinces	Poulains			Autres chevaux			Ensemble de tous les animaux		
	Nombre	Poids vif	Poids abattu	Nombre	Poids vif	Poids abattu	Nombre	Poids vif	Poids abattu
Evolution									
1980	2 705	663 341	398 011	16 097	7 187 831	4 312 702	2 620 485	509 535 948	331 659 429
1981	3 218	766 863	472 122	16 016	6 913 556	4 148 119	2 606 886	502 158 871	328 257 524
1982	2 645	614 946	368 965	13 177	5 274 486	3 164 701	2 604 447	484 983 219	322 181 600
1983	2 644	612 731	367 629	13 430	5 544 023	3 266 413	2 615 360	504 492 047	334 577 172
1er trim.	570	131 703	79 018	3 404	1 394 952	836 962	625 708	119 213 504	78 989 336
2e trim.	461	110 908	66 542	3 197	1 281 032	768 627	646 805	124 580 182	82 535 244
3e trim.	743	171 222	102 731	3 065	1 244 490	746 696	648 152	125 367 512	83 260 409
4e trim.	870	198 900	119 338	3 764	1 523 549	914 128	694 695	135 330 849	89 892 188
1984	2 523	650 541	390 316	17 045	7 178 579	4 307 163	2 710 371	545 955 704	358 370 042
1er trim.	875	213 127	127 876	4 648	2 006 540	1) 1 203 931	671 811	132 680 664	1) 87 783 718
2e trim.	469	116 839	70 103	4 530	1 876 501	1 125 908	668 565	134 388 236	88 324 028
3e trim.	406	107 969	64 775	4 007	1 694 406	1 016 646	644 844	131 796 337	86 008 438
4e trim.	773	212 606	127 562	3 860	1 601 132	960 678	725 151	147 090 467	96 253 858
Situation du 4e trimestre 1984									
Anvers	47	12 899	7 739	205	85 081	51 050	117 445	21 890 178	14 319 494
Brabant	64	17 910	10 746	64	27 184	16 310	44 682	10 625 513	6 321 102
Hainaut	534	146 432	87 860	1 244	514 373	308 624	46 355	15 380 643	9 240 801
Liège	10	2 759	1 654	233	96 626	57 975	128 061	27 747 056	18 219 624
Limbourg	23	6 353	3 812	79	32 899	19 740	121 557	18 744 026	13 247 003
Luxembourg	13	3 597	2 158	15	6 222	3 733	18 740	3 766 401	2 499 734
Namur	24	6 642	3 984	26	10 754	6 451	16 333	4 535 942	2 816 739
Flandre or.	48	13 284	7 972	896	373 268	223 961	196 793	33 787 484	23 201 569
Flandre occ.	10	2 730	1 637	1 098	454 725	272 834	35 185	10 613 224	6 387 792
Situation de l'année 1984									
Anvers	96	24 924	14 954	726	304 057	182 435	458 908	81 864 567	54 302 312
Brabant	101	27 692	16 615	349	148 377	89 027	161 122	38 438 322	23 082 187
Hainaut	1 355	356 408	213 843	5 587	2 357 837	1 414 706	170 797	58 681 472	35 187 145
Liège	309	75 793	45 475	614	255 409	153 247	474 507	101 379 520	66 595 344
Limbourg	68	17 757	10 655	272	113 789	68 275	474 450	72 254 160	51 264 112
Luxembourg	23	6 089	3 652	74	31 053	18 635	72 043	13 561 618	9 146 230
Namur	60	15 896	9 535	66	27 943	16 767	62 100	16 301 907	10 226 619
Flandre or.	494	121 561	72 936	4 481	1 885 352	1 131 212	693 484	120 948 244	82 806 205
Flandre occ.	17	4 421	2 651	4 876	2 054 762	1 232 859	142 960	42 525 894	25 759 888

1) Chiffres rectifiés.

ANIMAUX ABATTUS (suite)

3.- Abattages dans les abattoirs privés - Nombre et poids (en Kg) des animaux abattus

Périodes et provinces	Boeufs			Taureaux		
	Nombre	Poids vif	Poids abattu	Nombre	Poids vif	Poids abattu
Evolution						
1980	33 663	21 680 133	12 140 874	80 662	50 480 006	28 773 614
1981	20 713	13 330 597	7 465 119	88 078	56 325 167	32 105 374
1982	25 677	17 227 419	9 647 362	68 214	44 071 043	25 120 534
1983	25 399	16 941 360	9 487 154	68 563	45 696 958	26 047 259
1er trimestre	5 697	3 990 597	2 234 736	15 228	10 018 365	5 710 469
2e trimestre	5 884	3 927 428	2 199 363	19 563	13 214 295	7 532 154
3e trimestre	6 671	4 352 465	2 437 375	16 168	19 805 703	6 159 247
4e trimestre	7 147	4 670 870	2 615 680	17 604	11 658 595	6 645 389
1984	22 970	15 034 659	8 419 417	65 225	44 096 067	25 134 774
1er trimestre	6 138	4 016 941	2 249 480	15 184	10 235 803	5 834 412
2e trimestre	6 099	3 868 071	2 166 123	16 905	11 575 132	6 597 826
3e trimestre	5 656	3 570 553	1 999 511	15 498	10 377 450	5 915 149
4e trimestre	5 077	3 579 094	2 004 303	17 638	11 907 682	6 787 387
Situation du 4e trimestre 1984						
Anvers	392	276 574	154 884	1 132	764 980	436 040
Brabant	743	527 554	295 432	4 887	3 298 869	1 880 358
Hainaut	14	10 194	5 708	1 577	1 061 594	605 110
Liège	2 112	1 488 271	833 433	3 281	2 213 576	1 261 738
Limbouurg (1)
Luxembourg	28	19 657	11 007	74	49 790	28 381
Namur (1)
Flandre orientale	633	446 679	250 143	3 228	2 175 810	1 240 214
Flandre occidentale	1 154	809 435	453 287	3 352	2 270 821	1 294 369
Situation de l'année 1984						
Anvers	1 334	882 685	494 306	3 735	2 526 144	1 439 905
Brabant	5 382	3 509 644	1 965 404	14 654	9 905 700	5 646 252
Hainaut	120	77 914	43 630	5 789	3 885 470	2 214 720
Liège	9 006	5 892 956	3 300 056	11 367	7 681 945	4 378 712
Limbouurg (1)
Luxembourg	60	39 990	22 394	166	111 699	63 668
Namur (1)
Flandre orientale	2 119	1 398 746	783 300	12 386	8 364 626	4 767 836
Flandre occidentale	4 932	3 221 975	1 804 308	16 714	11 320 024	6 452 420
Evolution						
1980	147 241	92 714 012	48 211 275	79 551	45 874 768	25 231 154
1981	167 410	105 596 979	54 910 429	94 664	55 584 713	30 681 636
1982	133 214	86 122 178	44 783 528	86 147	51 741 200	28 457 723
1983	133 767	90 132 624	46 868 960	75 058	47 831 809	26 307 515
1er trimestre	34 811	23 342 097	12 137 897	19 693	12 387 851	6 813 316
2e trimestre	33 438	22 655 118	11 780 656	18 490	11 839 524	6 511 753
3e trimestre	30 691	20 552 593	10 687 354	16 541	10 597 706	5 828 740
4e trimestre	34 827	23 582 816	12 263 053	20 334	13 006 728	7 153 706
1984	150 431	103 306 807	53 719 520	77 785	51 575 130	28 366 362
1er trimestre	35 581	24 708 067	12 848 192	19 799	12 963 536	7 129 947
2e trimestre	35 261	24 084 175	12 523 760	18 545	12 547 118	6 900 935
3e trimestre	37 983	26 588 782	13 826 185	17 530	11 704 557	6 437 516
4e trimestre	41 606	27 925 783	14 521 403	21 911	14 359 919	7 897 964
Situation du 4e trimestre 1984						
Anvers	9 126	6 121 290	3 183 068	4 980	3 264 220	1 795 322
Brabant	5 891	3 951 337	2 054 696	2 197	1 441 623	792 894
Hainaut	626	413 092	214 808	308	201 802	110 992
Liège	5 835	3 917 508	2 037 102	1 192	780 788	429 434
Limbouurg (1)
Luxembourg	6	3 918	2 038	20	13 110	7 211
Namur (1)
Flandre orientale	13 729	9 224 708	4 796 847	7 031	4 606 729	2 533 700
Flandre occidentale	6 182	4 152 160	2 159 123	5 664	3 711 656	2 041 416
Situation de l'année 1984						
Anvers	33 865	23 253 701	12 091 915	18 615	12 342 863	6 788 582
Brabant	19 560	13 421 140	6 978 993	10 205	6 775 084	3 726 296
Hainaut	2 291	1 565 278	813 942	1 849	1 227 161	674 945
Liège	18 962	13 011 892	6 766 179	3 355	2 221 054	1 221 583
Limbouurg (1)
Luxembourg	12	8 029	4 176	55	36 374	20 006
Namur (1)
Flandre orientale	48 293	33 163 436	17 244 985	22 355	14 814 368	8 147 909
Flandre occidentale	26 604	18 302 670	9 517 384	19 897	13 197 425	7 258 598

(1) confidentiel

ANIMAUX ABATTUS (suite)

Abattages dans les abattoirs privés (suite) - Nombre et poids (en Kg) des animaux abattus

Périodes et provinces	Ensemble gros bétail			Veaux			Ensemble des bovidés		
	Nombre	Poids vif	Poids abattu	Nombre	Poids vif	Poids abattu	Nombre	Poids vif	Poids abattu
Périodes									
1980	341 117	210 748 919	114 356 917	140 844	28 867 761	17 898 019	481 961	239 616 680	132 254 936
1981	370 865	231 037 456	125 162 558	158 105	32 123 203	19 916 379	528 970	263 160 659	145 078 937
1982	313 252	199 161 840	108 009 147	142 836	28 243 834	17 511 177	456 088	227 405 674	125 520 324
1983	302 787	200 802 751	108 710 888	134 952	27 926 251	17 314 277	437 739	228 529 002	126 025 165
1er trim.	75 429	49 738 910	26 896 418	32 305	6 763 702	4 193 501	107 734	56 502 612	31 089 919
2e trim.	77 375	51 636 365	28 023 926	33 422	6 942 159	4 304 137	110 797	58 578 524	32 328 063
3e trim.	70 071	46 308 467	25 112 716	34 274	6 986 256	4 331 477	104 345	53 294 723	29 444 193
4e trim.	79 912	62 919 009	28 677 228	34 951	7 234 134	4 485 162	114 863	60 153 143	33 162 990
1984	316 411	214 012 663	115 640 073	141 389	30 126 642	18 678 517	457 800	244 139 305	134 318 590
1er trim.	76 702	51 924 347	28 062 031	33 685	6 975 263	4 324 670	110 387	58 899 610	32 386 701
2e trim.	76 810	52 074 496	28 188 644	35 971	7 968 755	4 940 638	112 781	60 043 251	33 129 232
3e trim.	76 667	52 241 342	28 178 341	35 187	7 839 462	4 581 464	111 854	59 630 804	32 759 805
4e trim.	86 232	57 772 478	31 211 057	36 546	7 793 162	4 831 745	122 778	65 565 640	36 042 802
Evolution									
Situation du 4e trimestre 1984									
Anvers	15 630	10 427 064	5 569 314	33 532	7 150 684	4 433 420	49 162	17 577 748	10 002 734
Brabant	13 718	9 219 383	5 023 380	72	15 416	9 556	13 790	9 234 799	5 032 936
Hainaut	2 525	1 686 682	936 618	195	41 522	25 742	2 720	1 728 204	962 360
Liège	12 420	8 400 143	4 561 707	2 041	434 944	269 665	14 461	8 835 087	4 831 372
Limbourg (1)
Luxembourg	128	86 475	48 637	3	640	396	131	87 115	49 033
Namur (1)
Flandre orientale	24 621	16 453 926	8 820 904	131	27 948	17 324	24 752	16 481 874	8 838 228
Flandre occidentale	16 352	10 944 072	5 948 195	560	119 430	74 044	16 912	11 063 502	6 022 239
Situation de l'année 1984									
Anvers	57 549	39 005 393	20 814 708	130 666	27 835 777	17 258 182	188 215	66 841 170	38 072 890
Brabant	49 801	33 611 568	18 316 945	207	44 171	27 386	50 008	33 655 739	18 344 331
Hainaut	10 019	6 755 823	3 747 237	904	192 852	119 568	10 923	6 948 675	3 866 805
Liège	42 690	28 807 847	15 666 530	6 870	1 469 987	911 387	49 560	30 277 834	16 577 917
Limbourg (1)
Luxembourg	293	196 092	110 244	9	1 902	1 178	302	197 994	111 422
Namur (1)
Flandre orientale	85 153	57 741 176	30 944 030	701	149 177	92 494	85 854	57 890 353	31 036 524
Flandre occidentale	68 147	46 042 094	25 032 710	1 999	425 761	263 971	70 146	46 467 855	25 296 681
Porcecs									
Moutons et agneaux									
Chèvres et chevreaux									
Evolution									
1980	5 911 173	599 707 716	479 766 164	24 068	1 142 615	514 253	134	4 475	1 928
1981	6 021 706	614 599 952	491 679 986	58 737	2 848 889	1 282 075	187	6 264	2 695
1982	5 733 709	604 425 044	483 540 024	87 482	4 408 623	1 983 903	150	4 201	1 805
1983	5 821 462	633 013 983	506 411 214	178 986	8 430 194	3 793 613	209	5 352	2 301
1er trim.	1 389 618	148 731 700	118 985 375	44 972	2 223 644	1 000 637	31	670	290
2e trim.	1 540 187	165 814 355	132 651 486	40 024	1 771 037	796 976	45	1 365	585
3e trim.	1 444 059	157 715 728	126 172 597	46 929	2 255 460	1 014 968	86	2 214	952
4e trim.	1 447 598	160 752 200	128 601 756	47 061	2 180 053	981 032	47	1 103	474
1984	6 097 356	668 946 925	535 157 551	186 590	8 578 976	3 860 577	361	10 856	4 665
1er trim.	1 518 356	172 054 455	137 643 558	43 956	2 085 871	938 660	26	1 196	512
2e trim.	1 555 934	169 217 234	135 373 808	49 610	2 254 052	1 014 331	104	2 793	1 201
3e trim.	1 486 529	160 140 705	128 112 560	46 861	2 074 778	933 662	96	2 190	944
4e trim.	1 536 537	167 534 531	134 027 625	46 163	2 164 275	973 924	135	4 677	2 008
Situation du 4e trimestre 1984									
Anvers	160 229	17 471 660	13 977 326	1 833	86 190	38 786	4	131	56
Brabant	19 009	2 071 194	1 656 958	130	6 202	2 792	4	129	55
Hainaut	3 003	327 330	261 865	1 106	48 369	21 767	-	-	-
Liège	52 408	5 711 777	4 569 423	41 451	1 946 805	876 061	15	562	241
Limbourg (1)
Luxembourg	13 204	1 434 024	1 151 223	3	140	63
Namur (1)
Flandre orientale	334 881	36 514 968	29 211 970	600	27 937	12 571	71	2 529	1 087
Flandre occidentale	949 637	103 544 508	82 835 608	828	38 784	17 451	41	1 326	569
Situation de l'année 1984									
Anvers	644 964	70 230 220	56 184 180	11 767	529 129	238 113	12	406	174
Brabant	90 605	9 873 134	7 898 510	285	13 169	5 928	5	149	64
Hainaut	11 649	1 266 519	1 013 222	3 416	152 567	68 657	1	40	17
Liège	190 580	20 727 774	16 582 221	164 400	7 576 042	3 409 225	69	1 877	808
Limbourg (1)
Luxembourg	49 408	5 376 611	4 301 289	7	317	143
Namur (1)
Flandre orientale	1 335 609	145 489 484	116 391 587	3 277	150 164	67 581	205	6 060	2 605
Flandre occidentale	3 757 757	409 136 883	327 309 503	2 500	114 403	51 494	64	2 064	885

(1) confidentiel

ANIMAUX ABATTUS

Abattages dans les abattoirs privés (suite) - Nombre et poids (en Kg) des animaux abattus

Périodes et provinces	Poulains			Autres chevaux			Ensemble de tous les animaux		
	Nombre	Poids vif	Poids abattu	Nombre	Poids vif	Poids abattu	Nombre	Poids vif	Poids abattu

Périodes	Evolution								
1980	469	115 494	69 293	4 992	2 224 359	1 334 616	6 422 797	842 811 339	613 941 190
1981	529	128 466	77 083	5 441	2 344 135	1 406 465	6 615 570	883 088 365	639 527 241
1982	999	229 707	137 825	5 085	2 030 505	1 218 306	6 283 513	838 503 754	612 402 187
1983	822	193 606	116 157	5 238	2 123 061	1 273 839	6 444 456	872 295 198	637 624 289
1er trim.	405	96 199	57 717	1 320	540 586	324 341	1 544 080	208 095 411	151 458 279
2e trim.	189	45 249	27 150	1 218	488 233	292 947	1 692 460	226 698 763	166 097 207
3e trim.	101	23 234	13 940	1 122	456 598	273 965	1 596 642	213 747 957	156 920 615
4e trim.	127	28 924	17 350	1 578	637 644	382 586	1 611 274	223 753 067	163 146 189
1984	646	169 942	101 965	5 389	2 267 288	1 360 388	6 748 142	924 113 292	674 803 736
1er trim.	153	37 314	22 386	1 287	554 874	332 931	1 674 165	233 633 320	171 324 748
2e trim.	79	20 233	12 144	1 376	571 619	342 977	1 719 884	232 109 182	169 873 743
3e trim.	202	53 800	32 280	1 220	515 016	309 012	1 646 762	222 417 293	162 148 263
4e trim.	212	58 595	35 155	1 506	625 779	375 468	1 707 331	235 953 497	171 456 982

Provinces	Situation du 4e trimestre 1984								
Anvers	10	2 774	1 663	174	72 528	43 517	211 412	35 211 031	24 064 082
Brabant	1	282	169	163	67 681	40 610	33 097	11 380 287	6 733 520
Hainaut	-	-	-	116	48 179	28 908	6 945	2 152 082	1 274 900
Liège	21	5 823	3 494	82	34 129	20 478	108 438	16 534 183	10 301 069
Limbourg (1)
Luxembourg	1	430	258	13 339	1 526 714	1 200 577
Namur (1)
Flandre or.	19	5 290	3 173	201	83 733	50 239	360 524	53 116 331	38 117 268
Flandre occ.	160	44 159	26 496	762	316 158	189 694	968 340	115 008 437	89 092 057

Provinces	Situation de l'année 1984								
Anvers	61	14 787	8 871	611	255 105	153 066	845 630	137 870 817	94 657 294
Brabant	18	4 906	2 944	545	229 442	137 666	141 466	43 776 539	26 389 443
Hainaut	49	12 818	7 690	410	172 976	103 789	26 443	8 553 595	5 060 180
Liège	55	14 655	8 794	336	140 792	84 477	405 000	58 738 974	36 663 442
Limbourg (1)
Luxembourg	2	524	314	1	430	258	49 720	5 575 876	4 413 426
Namur (1)
Flandre orientale	67	17 644	10 586	645	271 744	163 051	1 425 657	203 825 449	147 671 934
Flandre occidentale	393	104 341	62 606	2 822	1 188 728	713 238	3 833 682	457 014 274	353 434 407

(1) confidentiel

ANIMAUX ABATTUS (suite)

4.- Abattages dans les tueries particulières - Nombre et poids (en Kg) des animaux abattus

Périodes et provinces	Boeufs			Taureaux		
	Nombre	Poids vif	Poids abattu	Nombre	Poids vif	Poids abattu
Evolution						
1980	1 528	981 687	549 734	1 722	1 076 821	613 797
1981	1 337	860 483	481 869	1 490	952 201	542 721
1982	1 150	771 320	431 946	1 249	807 176	463 111
1983	1 068	716 208	401 068	1 220	812 570	463 172
1er trimestre	304	212 929	119 244	284	186 732	106 441
2e trimestre	264	176 930	99 080	300	202 626	115 498
3e trimestre	258	168 210	94 194	311	207 964	118 552
4e trimestre	242	158 139	88 550	325	215 248	122 681
1984	995	656 961	367 915	1 021	689 944	393 281
1er trimestre	229	150 178	84 097	237	159 786	91 070
2e trimestre	221	139 985	78 393	265	181 331	103 362
3e trimestre	228	143 870	80 574	255	170 633	97 266
4e trimestre	317	222 928	124 851	264	178 194	101 583
Situation du 4ème trimestre 1984						
Anvers	-	-	-	-	-	-
Brabant	14	9 914	5 553	1	670	382
Hainaut	181	127 539	71 424	65	43 898	25 026
Liège	21	14 643	8 202	53	35 696	20 347
Limbourg	-	-	-	3	2 028	1 156
Luxembourg	40	28 088	15 730	46	30 907	17 620
Namur	34	23 695	13 272	19	12 877	7 341
Flandre orientale	23	16 243	9 098	65	44 006	25 087
Flandre occidentale	4	2 806	1 572	12	8 112	4 624
Situation de l'année 1984						
Anvers	-	-	-	1	690	393
Brabant	16	11 198	6 272	18	12 112	6 903
Hainaut	569	376 192	210 670	256	172 630	98 407
Liège	35	23 569	13 200	180	121 516	69 263
Limbourg	-	-	-	17	11 480	6 544
Luxembourg	154	100 835	56 470	169	114 159	65 076
Namur	107	70 197	39 316	73	49 437	28 179
Flandre orientale	75	49 643	27 803	253	171 292	97 640
Flandre occidentale	39	25 327	14 184	54	36 628	20 876

Périodes et provinces	Vaches			Génisses		
	Nombre	Poids vif	Poids abattu	Nombre	Poids vif	Poids abattu
Evolution						
1980	439	276 353	143 716	2 138	1 232 107	677 649
1981	342	215 703	112 167	2 209	1 302 014	716 160
1982	213	137 853	71 684	1 996	1 198 891	659 432
1983	324	218 417	113 584	1 796	1 144 292	629 327
1er trimestre	79	52 953	27 540	484	304 402	167 407
2e trimestre	62	42 120	21 899	475	304 085	167 256
3e trimestre	76	50 830	26 437	344	220 325	121 165
4e trimestre	107	72 514	37 708	493	315 480	173 499
1984	370	254 464	132 336	1 711	1 135 109	624 315
1er trimestre	111	77 109	40 099	481	315 692	(1) 173 619
2e trimestre	75	51 208	26 633	425	287 440	158 111
3e trimestre	79	55 299	28 759	374	249 598	137 282
4e trimestre	105	70 848	36 845	431	282 379	155 303
Situation du 4ème trimestre 1984						
Anvers	3	1 986	1 033	27	17 693	9 732
Brabant	23	15 592	8 109	16	10 484	5 765
Hainaut	16	10 748	5 590	160	104 820	57 653
Liège	8	5 389	2 802	62	40 568	22 312
Limbourg	5	3 325	1 729	9	5 891	3 239
Luxembourg	-	-	-	14	9 186	5 053
Namur	3	2 061	1 072	24	15 706	8 638
Flandre orientale	6	4 020	2 090	74	48 516	26 681
Flandre occidentale	41	27 727	14 420	45	29 515	16 230
Situation de l'année 1984						
Anvers	4	2 680	1 394	119	78 979	43 440
Brabant	55	37 813	19 666	63	41 775	22 976
Hainaut	68	46 780	24 330	683	453 339	249 343
Liège	16	10 908	5 672	151	99 917	54 953
Limbourg	7	4 711	2 450	58	38 545	21 198
Luxembourg	-	-	-	59	39 162	21 541
Namur	10	6 886	3 581	91	60 310	33 170
Flandre orientale	79	54 593	28 390	295	195 902	107 743
Flandre occidentale	131	90 093	46 853	192	127 180	69 951

(1) Chiffres rectifiés.

ANIMAUX ABATTUS (suite)

Abattages dans les tueries particulières (suite) - Nombre de poids (en kg) des animaux abattus

Périodes et provinces	Ensemble gros bétail			Veaux			Ensemble des bovidés		
	Nombre	Poids vif	Poids abattu	Nombre	Poids vif	Poids abattu	Nombre	Poids vif	Poids abattu
Evolution									
1980	5 827	3 566 968	1 984 896	201	41 179	25 537	6 028	3 608 147	2 010 433
1981	5 378	8 330 401	1 852 917	155	31 476	19 512	5 533	3 361 877	1 872 429
1982	4 608	2 915 240	1 623 173	104	20 650	12 805	4 712	2 935 890	1 635 978
1983	4 408	2 891 487	1 607 151	175	36 134	22 397	4 583	2 927 621	1 629 548
1er trim.	1 151	757 016	420 632	16	3 349	2 078	1 167	760 365	422 710
2e trim.	1 101	725 761	403 733	28	5 819	3 606	1 129	731 580	407 339
3e trim.	989	647 329	360 348	46	9 394	5 821	1 035	656 723	366 169
4e trim.	1 167	761 381	422 438	85	17 572	10 892	1 252	778 953	433 330
1984	4 097	2 736 478	1 517 847	(1) 164	34 956	21 684	4 261	2 771 434	1 539 531
1er trim.	1 058	702 765	388 885	(1) 24	4 977	(1) 3 090	1 082	707 742	(1) 391 491
2e trim.	986	659 964	366 499	31	6 896	4 281	1 017	666 860	370 780
3e trim.	936	619 400	343 881	41	8 611	5 341	977	628 011	349 222
4e trim.	1 117	754 349	418 582	68	14 472	8 972	1 185	768 821	427 554
Situation du 4ème trimestre 1984									
Anvers	30	19 679	10 765	-	-	-	30	19 679	10 765
Brabant	54	36 660	19 809	1	218	135	55	36 878	19 944
Hainaut	422	287 005	159 693	4	852	527	426	287 857	160 220
Liège	144	96 296	53 663	45	9 574	5 936	189	105 870	59 599
Limbourg	17	11 244	6 124	4	844	523	21	12 088	6 647
Luxembourg	100	68 181	38 403	10	2 144	1 330	110	70 325	39 733
Namur	80	54 339	30 323	3	630	391	83	54 969	30 714
Flandre orientale	168	112 785	62 956	-	-	-	168	112 785	62 956
Flandre occidentale	102	68 160	36 846	1	210	130	103	68 370	36 976
Situation de l'année 1984									
Anvers	124	82 349	45 227	7	1 469	912	131	83 818	46 139
Brabant	152	102 898	55 817	21	4 534	2 812	173	107 432	58 629
Hainaut	1 576	1 048 941	582 750	34	7 239	4 491	1 610	1 056 180	587 241
Liège	382	255 910	143 088	65	13 845	8 585	447	269 755	151 673
Limbourg	82	54 736	30 192	4	844	523	86	55 580	30 715
Luxembourg	382	254 156	143 087	24	5 109	3 171	406	259 265	146 258
Namur	281	186 830	104 246	4	839	521	285	187 669	104 767
Flandre orientale	702	471 430	261 576	-	-	-	702	471 430	261 576
Flandre occidentale	416	279 228	151 864	5	1 077	669	421	280 305	152 533

Périodes et provinces	Porcs			Moutons et agneaux			Chèvres et chevreaux		
	Nombre	Poids vif	Poids abattu	Nombre	Poids vif	Poids abattu	Nombre	Poids vif	Poids abattu
Evolution									
1980	27 820	2 820 484	2 256 396	865	40 145	18 099	-	-	-
1981	26 829	2 739 901	2 191 925	879	40 472	18 244	2	70	30
1982	27 455	2 896 703	2 317 379	598	28 283	12 745	1	25	11
1983	27 831	3 026 107	2 420 876	720	31 847	14 342	3	90	39
1er trim.	6 907	739 376	591 499	166	7 834	3 524	-	-	-
2e trim.	7 037	757 475	605 975	49	2 078	941	-	-	-
3e trim.	6 760	738 113	590 488	160	7 119	3 209	3	90	39
4e trim.	7 127	791 143	632 914	345	14 816	6 668	-	-	-
1984	26 456	2 878 881	2 303 103	(1) 774	34 432	15 513	1	32	14
1er trim.	6 791	746 858	597 491	(1) 179	8 073	3 639	-	-	-
2e trim.	6 517	707 560	566 040	93	4 076	1 835	-	-	-
3e trim.	6 479	697 745	558 196	161	6 705	3 024	-	-	-
4e trim.	6 669	726 718	581 376	341	15 578	7 015	1	32	14
Situation du 4ème trimestre 1984									
Anvers	124	13 514	10 811	14	638	288	-	-	-
Brabant	261	28 450	22 760	15	662	298	-	-	-
Hainaut	2 288	249 418	199 534	188	8 525	3 839	-	-	-
Liège	524	57 104	45 684	26	1 197	538	1	32	14
Limbourg	307	33 462	26 770	2	96	43	-	-	-
Luxembourg	583	63 480	50 784	22	1 015	459	-	-	-
Namur	407	44 337	35 471	29	1 344	605	-	-	-
Flandre orientale	1 426	155 303	124 242	29	1 374	618	-	-	-
Flandre occidentale	749	81 650	65 320	16	727	327	-	-	-
Situation de l'année 1984									
Anvers	578	62 868	50 293	16	728	329	-	-	-
Brabant	894	97 259	77 806	76	3 093	1 394	-	-	-
Hainaut	8 770	954 968	763 974	379	17 026	7 667	-	-	-
Liège	2 060	223 859	179 085	39	1 738	783	1	32	14
Limbourg	1 100	119 741	95 792	3	140	63	-	-	-
Luxembourg	2 503	272 094	217 681	89	4 002	1 804	-	-	-
Namur	1 770	192 409	153 926	76	3 441	1 552	-	-	-
Flandre orientale	5 763	627 080	501 662	55	2 577	1 159	-	-	-
Flandre occidentale	3 018	328 603	262 884	41	1 687	762	-	-	-

(1) Chiffres rectifiés.

ANIMAUX ABATTUS (suite)

Abattages dans les tueries particulières (suite) - Nombre de poids (en kg) des animaux abattus

Périodes et provinces	Poulains			Autres chevaux			Ensemble de tous les animaux		
	Nombre	Poids vif	Poids abattu	Nombre	Poids vif	Poids abattu	Nombre	Poids vif	Poids abattu
Périodes	Evolution								
1980	47	11 566	6 940	46	20 552	12 333	34 806	6 500 894	4 304 201
1981	31	7 623	4 576	37	16 095	9 654	33 311	6 166 038	4 096 858
1982	8	1 835	1 101	32	12 795	7 676	32 806	5 875 531	3 974 890
1983	25	5 784	3 468	34	13 806	8 283	33 196	6 005 255	4 076 556
1er trim.	5	1 133	721	9	3 683	2 207	8 254	1 512 391	1 020 619
2e trim.	5	1 203	841	5	2 010	1 208	8 225	1 494 346	1 016 184
3e trim.	6	1 400	841	13	5 274	3 165	7 977	1 408 719	963 911
4e trim.	9	2 048	1 227	7	2 829	1 703	8 740	1 589 799	1 075 842
1984	10	2 678	1 607	27	11 433	6 862	31 529	5 698 890	3 866 630
1er trim.	3	735	441	7	2 998	1 800	8 062	1 466 406	(1) 1 012 422
2e trim.	-	-	-	1	446	268	7 628	1 378 942	938 923
3e trim.	-	-	-	11	4 639	2 784	7 628	1 337 100	913 226
4e trim.	7	1 943	1 166	8	3 350	2 010	8 211	1 516 442	1 019 135
Provinces	Situation du 4ème trimestre 1984								
Anvers	-	-	-	-	-	-	168	33 831	21 864
Brabant	-	-	-	-	-	-	331	65 990	43 002
Hainaut	3	-	503	4	1 675	1 005	2 909	548 313	365 101
Liège	4	1 105	663	-	-	-	744	165 308	106 498
Limbourg	-	-	-	-	-	-	330	45 646	33 460
Luxembourg	-	-	-	3	1 269	761	718	136 089	91 737
Namur	-	-	-	-	-	-	519	100 650	66 790
Flandre orientale	-	-	-	-	-	-	1 623	269 462	187 816
Flandre occidentale	-	-	-	1	406	244	869	151 153	102 867
Provinces	Situation de l'année 1984								
Anvers	-	-	-	-	-	-	725	147 414	96 761
Brabant	-	-	-	-	-	-	1 143	207 784	137 829
Hainaut	5	1 304	783	17	7 215	4 331	10 781	2 036 693	1 363 996
Liège	5	1 374	824	-	-	-	2 552	496 758	332 379
Limbourg	-	-	-	-	-	-	1 189	175 461	126 570
Luxembourg	-	-	-	9	3 812	2 287	3 007	539 173	368 030
Namur	-	-	-	-	-	-	2 131	383 519	260 245
Flandre orientale	-	-	-	-	-	-	6 520	1 101 087	764 397
Flandre occidentale	-	-	-	1	406	244	3 481	611 001	416 423

(1) Chiffres rectifiés.

ANIMAUX ABATTUS (suite)

5. Abattages de nécessité - Nombre et poids (en kg) des animaux abattus

Périodes et provinces	Boeufs			Taureaux		
	Nombre	Poids vif	Poids abattu	Nombre	Poids vif	Poids abattu
Périodes Evolution						
1980	96	61 603	34 493	600	374 769	213 639
1981	65	41 826	23 422	561	358 876	204 529
1982	67	45 208	25 316	577	372 434	212 301
1983	40	27 033	15 137	598	398 165	226 956
1er trimestre	15	10 510	5 885	171	112 546	64 151
2e trimestre	9	6 139	3 438	176	118 680	67 650
3e trimestre	2	1 254	702	123	82 159	46 840
4e trimestre	14	9 130	5 112	128	84 780	48 315
1984	64	41 445	23 211	650	438 411	249 901
1er trimestre	7	4 618	2 585	131	88 202	50 273
2e trimestre	34	21 156	11 848	190	130 200	74 214
3e trimestre	9	5 661	3 170	173	114 679	65 371
4e trimestre	14	10 010	5 608	156	105 330	60 043
Provinces Situation du 4e trimestre 1984						
Anvers	1	730	409	-	-	-
Brabant	2	1 434	803	3	2 007	1 144
Hainaut	-	-	-	20	13 556	7 728
Liège	1	730	409	11	7 406	4 222
Limbourg	-	-	-	17	11 465	6 536
Luxembourg	1	673	377	7	4 702	2 680
Namur	1	730	409	7	4 702	2 681
Flandre orientale	5	3 536	1 981	47	31 787	18 119
Flandre occidentale	3	2 177	1 220	44	29 705	16 933
Provinces Situation de l'année 1984						
Anvers	1	730	409	2	1 343	765
Brabant	2	1 434	803	12	8 169	4 656
Hainaut	-	-	-	66	44 728	25 496
Liège	26	16 205	9 075	126	84 325	48 066
Limbourg	-	-	-	56	37 679	21 479
Luxembourg	3	1 940	1 086	32	21 596	12 309
Namur	9	5 959	3 338	17	11 408	6 505
Flandre orientale	13	8 584	4 808	168	113 560	64 732
Flandre occidentale	10	6 593	3 692	171	115 603	65 893
Périodes Evolution						
1980	2 651	1 663 880	865 264	718	413 779	227 578
1981	2 350	1 483 403	771 374	607	358 630	197 262
1982	2 061	1 330 901	692 057	643	386 868	212 778
1983	2 224	1 498 864	779 425	599	381 344	209 727
1er trimestre	655	439 417	228 508	169	106 287	58 454
2e trimestre	647	438 737	228 136	180	115 242	63 390
3e trimestre	413	275 909	143 483	97	61 967	34 076
4e trimestre	509	344 801	179 298	153	97 848	53 807
1984	2 553	1 752 318	911 236	720	477 301	262 520
1er trimestre	719	499 368	259 677	156	102 504	56 377
2e trimestre	768	524 958	272 991	171	115 490	63 528
3e trimestre	435	304 630	158 412	137	91 273	50 201
4e trimestre	631	423 362	220 156	256	168 034	92 414
Provinces Situation du 4e trimestre 1984						
Anvers	43	29 084	15 125	-	-	-
Brabant	5	3 352	1 743	5	3 265	1 796
Hainaut	35	23 632	12 290	9	5 881	3 235
Liège	67	44 888	23 344	74	48 766	26 820
Limbourg	31	20 893	10 762	7	4 593	2 525
Luxembourg	20	13 630	7 087	7	4 593	2 525
Namur	12	8 088	4 205	-	-	-
Flandre orientale	213	142 305	74 000	86	56 354	30 993
Flandre occidentale	205	137 690	71 600	68	44 582	24 520
Provinces Situation de l'année 1984						
Anvers	158	108 660	56 508	-	-	-
Brabant	23	15 639	8 133	11	7 223	3 973
Hainaut	167	114 566	59 580	43	28 477	15 666
Liège	499	344 095	178 937	93	61 432	33 788
Limbourg	103	70 377	36 600	33	21 917	12 054
Luxembourg	65	44 727	23 261	32	21 333	11 734
Namur	43	29 442	15 311	12	7 961	4 379
Flandre orientale	778	532 753	277 037	287	190 241	104 631
Flandre occidentale	717	492 059	255 869	209	138 717	76 295

ANIMAUX ABATTUS (suite)
Abattages de nécessité (suite) - Nombre et poids (en kg) des animaux abattus

Périodes et provinces	Ensemble gros bétail			Veaux			Ensemble des bovidés		
	Nombre	Poids vif	Poids abattu	Nombre	Poids vif	Poids abattu	Nombre	Poids vif	Poids abattu
Evolution									
1980	4 065	2 514 031	1 340 974	532	108 844	67 502	4 597	2 622 875	1 408 476
1981	3 583	2 242 735	1 196 587	558	113 424	70 316	4 141	2 356 159	1 266 903
1982	3 348	2 135 411	1 142 452	593	117 921	73 113	3 941	2 253 332	1 215 565
1983	3 461	2 305 406	1 231 245	658	135 983	84 301	4 119	2 441 389	1 315 546
1er trim.	1 010	668 760	356 998	150	31 401	19 471	1 160	700 161	376 469
2e trim.	1 012	678 798	362 614	163	33 848	20 979	1 175	712 646	383 593
3e trim.	635	421 289	225 101	172	34 914	21 642	807	456 203	246 743
4e trim.	804	536 559	286 532	173	35 202	22 209	977	572 379	308 741
1984	3 987	2 709 475	1 446 868	673	142 952	88 636	4 660	2 852 427	1 535 504
1er trim.	1 013	694 692	368 912	163	33 761	20 937	1 176	728 453	389 849
2e trim.	1 163	791 804	422 581	140	30 863	19 143	1 303	822 667	441 724
3e trim.	754	516 243	277 154	174	36 554	22 665	928	552 797	299 819
4e trim.	1 057	706 736	378 221	196	41 774	25 891	1 253	748 510	404 112
Situation du 4e trimestre 1984									
Provinces									
Anvers	44	29 814	15 534	54	11 538	7 155	98	41 352	22 689
Brabant	15	10 058	5 486	2	422	261	17	10 480	5 747
Hainaut	64	43 069	23 253	5	1 068	661	69	44 137	23 914
Liège	153	101 790	54 795	20	4 282	2 654	173	106 072	57 449
Limbourg	55	36 751	19 823	30	6 362	3 942	85	43 113	23 765
Luxembourg	35	23 598	12 669	3	630	390	38	24 228	13 059
Namur	20	13 520	7 295	4	850	526	24	14 370	7 821
Flandre or.	351	233 982	125 093	18	3 840	2 377	369	237 822	127 470
Flandre occ.	320	214 154	114 273	60	12 782	7 925	380	226 936	122 198
Situation de l'année 1984									
Provinces									
Anvers	161	110 733	57 682	131	27 781	17 227	292	138 514	74 909
Brabant	48	32 465	17 565	5	1 051	651	53	33 516	18 216
Hainaut	276	187 771	100 742	21	4 450	2 759	297	192 221	103 501
Liège	744	506 057	269 866	67	14 170	8 787	811	520 227	278 653
Limbourg	192	129 973	70 133	123	26 210	16 249	315	156 183	86 382
Luxembourg	132	89 596	48 390	24	5 025	3 116	156	94 621	51 506
Namur	81	54 770	29 553	24	5 105	3 167	105	59 875	32 700
Flandre or.	1 246	845 138	451 208	68	14 512	8 996	1 314	859 650	460 204
Flandre occ.	1 107	752 972	401 749	210	44 648	27 684	1 317	797 620	429 433

Périodes et provinces	Porcs			Moutons et agneaux			Chèvres et chevreaux		
	Nombre	Poids vif	Poids abattu	Nombre	Poids vif	Poids abattu	Nombre	Poids vif	Poids abattu
Evolution									
1980	9 219	935 150	748 129	27	1 315	593	-	-	-
1981	9 595	979 687	783 759	26	1 282	581	-	-	-
1982	11 562	1 222 358	977 885	45	2 373	1 071	-	-	-
1983	16 639	1 807 873	1 446 300	45	2 113	951	-	-	-
1er trim.	3 942	421 655	337 327	15	731	328	-	-	-
2e trim.	3 938	423 997	339 195	10	444	201	-	-	-
3e trim.	4 478	487 658	390 129	11	519	234	-	-	-
4e trim.	4 281	474 563	379 649	9	419	188	-	-	-
1984	17 719	1 929 395	1 543 518	(1)	2 371	1 069	-	-	-
1er trim.	4 163	458 986	367 189	19	911	411	-	-	-
2e trim.	4 518	490 278	392 223	11	495	223	-	-	-
3e trim.	4 916	452 392	361 917	7	295	132	-	-	-
4e trim.	4 842	527 739	422 189	14	670	303	-	-	-
Situation du 4e trimestre 1984									
Provinces									
Anvers	57	6 209	4 967	-	-	-	-	-	-
Brabant	-	-	-	-	-	-	-	-	-
Hainaut	22	2 400	1 920	2	92	42	-	-	-
Liège	1 009	109 917	87 933	1	44	20	-	-	-
Limbourg	371	40 456	32 364	1	49	22	-	-	-
Luxembourg	2	219	175	-	-	-	-	-	-
Namur	1	110	88	1	49	22	-	-	-
Flandre or.	501	54 594	43 675	4	193	87	-	-	-
Flandre occ.	2 879	313 834	251 067	5	243	110	-	-	-
Situation de l'année 1984									
Provinces									
Anvers	252	27 448	21 960	1	44	20	-	-	-
Brabant	6	653	522	-	-	-	-	-	-
Hainaut	66	7 183	5 749	5	236	107	-	-	-
Liège	2 813	305 937	244 753	7	317	143	-	-	-
Limbourg	1 749	190 463	152 368	6	270	121	-	-	-
Luxembourg	6	653	521	1	50	23	-	-	-
Namur	5	548	439	5	228	102	-	-	-
Flandre or.	1 622	176 256	141 004	6	287	129	-	-	-
Flandre occ.	11 200	1 220 254	976 202	20	939	424	-	-	-

(1) Chiffres rectifiés

ANIMAUX ABATTUS (suite)
Abattages de nécessité (suite) - Nombre et poids (en kg) des animaux abattus

Périodes et provinces	Poulains			Autres chevaux			Ensemble de tous les animaux		
	Nombre	Poids vif	Poids abattu	Nombre	Poids vif	Poids abattu	Nombre	Poids vif	Poids abattu

Périodes

Evolution

1980	19	4 659	2 797	274	122 541	73 526	14 136	3 686 540	2 233 521
1981	17	4 199	2 521	284	122 466	73 462	14 063	3 463 793	2 127 226
1982	14	3 261	1 956	239	95 577	57 350	15 801	3 576 901	2 253 827
1983	21	4 922	2 951	242	98 317	58 994	21 066	4 354 614	2 824 742
1er trim.	2	488	292	59	24 195	14 508	5 178	1 147 230	728 924
2e trim.	4	966	580	77	30 957	18 585	5 204	1 169 010	742 154
3e trim.	8	1 874	1 124	57	23 292	13 978	5 361	969 546	652 208
4e trim.	7	1 594	955	49	19 873	11 923	5 323	1 068 828	701 456
1984	18	4 737	2 841	239	100 531	60 328	22 687	4 889 461	3 143 260
1er trim.	6	1 533	919	45	19 228	11 541	5 409	1 209 111	769 909(1)
2e trim.	4	1 050	630	71	29 415	17 651	5 907	1 343 905	852 451
3e trim.	2	530	318	55	23 533	14 121	5 188	1 029 547	676 307
4e trim.	6	1 624	974	68	28 355	17 015	6 183	1 306 898	844 593

Provinces

Situation du 4e trimestre 1984

Anvers	-	-	-	1	409	245	156	47 970	27 901
Brabant	-	-	-	1	406	244	18	10 886	5 991
Hainaut	1	267	160	9	3 741	2 245	103	50 637	28 281
Liège	-	-	-	1	430	258	1 184	216 463	145 660
Limbourg	1	267	160	5	2 039	1 223	463	85 924	57 534
Luxembourg	1	267	160	2	812	488	43	25 526	13 882
Namur	1	267	160	-	-	-	27	14 796	8 091
Flandre or.	2	556	334	18	7 539	4 524	894	300 704	176 090
Flandre occ.	-	-	-	31	12 979	7 788	3 295	553 992	381 163

Provinces

Situation de l'année 1984

Anvers	1	278	167	14	5 858	3 515	560	172 142	100 571
Brabant	-	-	-	1	406	244	60	34 575	18 982
Hainaut	2	527	316	13	5 422	3 254	383	205 589	112 927
Liège	-	-	-	9	3 585	2 152	3 640	830 066	525 701
Limbourg	2	533	320	17	6 876	4 126	2 089	354 325	243 317
Luxembourg	1	267	160	4	1 648	990	168	97 239	53 200
Namur	1	267	160	6	2 455	1 473	122	63 373	34 874
Flandre or.	7	1 824	1 094	78	33 268	19 966	3 027	1 071 285	622 397
Flandre occ.	4	1 041	624	97	41 013	24 608	12 638	2 060 867	1 431 291

(1) Chiffres rectifiés

ANIMAUX ABATTUS - SOUMIS A L'EXPERTISE ET DECLARES IMPROPRES A LA CONSOMMATION
6.- Saisies - Nombre et poids (en kg) des animaux abattus

Périodes et provinces	Boeufs			Taureaux		
	Nombre	Poids vif	Poids abattu	Nombre	Poids vif	Poids abattu
Evolution						
Périodes						
1980	40	25 702	14 392	397	248 668	141 764
1981	27	17 396	9 741	325	207 624	118 312
1982	47	31 442	17 609	258	166 534	94 933
1983	50	33 419	18 712	300	199 475	113 705
1er trimestre	7	4 897	2 741	67	44 024	25 098
2e trimestre	6	4 004	2 242	75	50 553	28 814
3e trimestre	23	15 389	8 617	85	56 552	32 245
4e trimestre	14	9 129	5 112	73	48 346	27 548
1984	29	19 576	10 964	320	216 376	123 334
1er trimestre	8	5 160	2 889	83	56 129	(1) 31 989
2e trimestre	5	3 149	1 764	80	54 711	31 182
3e trimestre	3	1 938	1 085	70	46 691	26 619
4e trimestre	13	9 329	5 226	87	58 845	33 544
Situation du 4e trimestre 1984						
Provinces						
Anvers	1	730	409	3	2 028	1 156
Brabant	-	-	-	4	2 695	1 536
Hainaut	-	-	-	5	3 368	1 920
Liège	5	3 598	2 015	35	23 621	13 465
Limbourg	-	-	-	7	4 684	2 670
Luxembourg	-	-	-	11	7 490	4 269
Namur	2	1 390	779	4	2 743	1 564
Flandre orientale	5	3 611	2 023	13	8 782	5 006
Flandre occidentale	-	-	-	5	3 434	1 958
Situation de l'année 1984						
Provinces						
Anvers	3	2 020	1 131	8	5 421	3 090
Brabant	1	619	347	9	6 102	3 478
Hainaut	4	2 561	1 434	27	18 293	10 429
Liège	11	7 397	4 142	136	91 796	52 325
Limbourg	-	-	-	13	8 721	4 971
Luxembourg	-	-	-	32	21 710	12 373
Namur	3	2 042	1 144	27	18 337	10 451
Flandre orientale	5	3 611	2 023	45	30 412	17 334
Flandre occidentale	2	1 326	743	23	15 584	8 883

Périodes et provinces	Vaches			Génisses		
	Nombre	Poids vif	Poids abattu	Nombre	Poids vif	Poids abattu
Evolution						
Périodes						
1980	1 628	1 022 733	531 903	312	179 382	98 656
1981	1 530	966 050	502 361	261	154 164	84 812
1982	1 387	895 851	465 839	276	166 119	91 368
1983	1 462	985 203	512 340	258	164 224	90 305
1er trimestre	443	297 225	154 577	74	46 496	25 572
2e trimestre	469	318 427	165 574	69	44 167	24 291
3e trimestre	280	186 548	97 020	43	27 553	15 148
4e trimestre	270	183 003	95 169	72	46 008	25 294
1984	1 493	1 024 192	532 637	325	214 888	118 188
1er trimestre	424	294 420	153 107	(1) 89	58 208	(1) 32 006
2e trimestre	461	314 124	163 375	79	53 216	29 283
3e trimestre	246	172 161	89 535	56	37 335	20 536
4e trimestre	362	243 487	126 620	101	66 129	36 363
Situation du 4e trimestre 1984						
Provinces						
Anvers	78	52 689	27 399	4	2 636	1 449
Brabant	12	8 097	4 211	3	1 957	1 076
Hainaut	24	16 086	8 366	7	4 603	2 531
Liège	69	46 488	24 175	24	15 676	8 620
Limbourg	22	14 795	7 694	3	1 967	1 081
Luxembourg	14	9 508	4 944	12	7 848	4 315
Namur	12	7 962	4 140	10	6 540	3 597
Flandre orientale	78	52 242	27 167	18	11 812	6 496
Flandre occidentale	53	35 620	18 524	20	13 090	7 198
Situation de l'année 1984						
Provinces						
Anvers	265	181 957	94 627	18	11 845	6 513
Brabant	45	30 892	16 066	19	12 664	6 966
Hainaut	135	92 537	48 125	19	12 520	6 885
Liège	311	213 059	110 801	48	31 820	17 501
Limbourg	79	54 202	28 190	28	18 590	10 223
Luxembourg	68	46 718	24 297	41	27 055	14 880
Namur	63	43 223	22 478	22	14 397	7 920
Flandre orientale	302	207 040	107 673	72	47 660	26 216
Flandre occidentale	225	154 564	80 380	58	38 337	21 084

(1) Chiffres rectifiés.

ANIMAUX ABATTUS - SOUMIS A L'EXPERTISE ET DECLARES IMPROPRES A LA CONSOMMATION (suite)
Saisies (suite) - Nombre et poids (en kg) des animaux abattus

Périodes et provinces	Ensemble gros bétail			Veaux			Ensemble des bovidés		
	Nombre	Poids vif	Poids abattu	Nombre	Poids vif	Poids abattu	Nombre	Poids vif	Poids abattu
Evolution									
1980	2 377	1 476 485	786 717	1 097	224 828	139 411	3 474	1 701 313	926 126
1981	2 143	1 345 234	715 226	1 181	239 843	148 686	3 224	1 585 077	863 912
1982	1 968	1 259 956	669 749	950	187 809	116 448	2 918	1 447 765	786 197
1983	2 070	1 382 321	735 062	1 114	230 575	142 956	3 184	1 612 896	878 018
1er trim.	591	392 642	207 988	290	60 713	37 652	881	453 355	245 640
2e trim.	619	417 151	220 921	318	66 108	40 978	937	483 259	261 899
3e trim.	431	286 042	153 030	244	49 519	30 698	675	335 561	183 728
4e trim.	429	286 486	153 123	262	54 235	33 628	691	340 721	186 751
1984	2 167	1 475 032	785 123	975	208 064	128 995	3 142	1 683 096	914 118
1er trim.	604	413 917	219 991	(1) 230	47 647	29 550	(1) 834	461 564	(1) 249 541
2e trim.	625	425 200	225 604	241	53 671	33 282	866	478 871	258 886
3e trim.	375	258 125	137 775	250	52 506	32 558	625	310 631	170 333
4e trim.	563	377 790	201 753	254	54 240	33 605	817	432 030	235 358

Situation du 4e trimestre 1984									
Anvers	86	58 083	30 413	78	16 622	10 303	164	74 705	40 716
Brabant	19	12 749	6 823	5	1 070	662	24	13 819	7 485
Hainaut	36	24 057	12 817	8	1 700	1 053	44	25 757	13 870
Liège	133	89 383	48 275	57	12 210	7 562	190	101 593	55 837
Limbourg	32	21 446	11 445	26	5 526	3 425	58	26 972	14 870
Luxembourg	37	24 846	13 528	8	1 706	1 056	45	26 552	14 584
Namur	28	18 635	10 080	13	2 794	1 732	41	21 429	11 812
Flandre orientale	114	76 447	40 692	12	2 544	1 575	126	78 991	42 267
Flandre occidentale	78	52 144	27 680	47	10 068	6 237	125	62 212	33 917

Situation de l'année 1984									
Anvers	294	201 243	105 361	320	68 396	42 405	614	269 639	147 766
Brabant	74	50 277	26 857	11	2 325	1 442	85	52 602	28 299
Hainaut	185	125 911	66 873	16	3 438	2 132	201	129 349	69 005
Liège	506	344 072	184 769	248	53 157	32 953	754	397 229	217 722
Limbourg	120	81 513	43 384	98	20 757	12 870	218	102 270	56 254
Luxembourg	141	95 483	51 550	41	8 759	5 432	182	104 242	56 982
Namur	115	77 999	41 993	53	11 291	7 000	168	89 290	48 993
Flandre orientale	424	288 723	153 246	50	10 604	6 574	474	299 327	159 820
Flandre occidentale	308	209 811	111 090	138	29 337	18 187	446	239 148	129 277

Périodes et provinces	Porcs			Moutons et agneaux			Chèvres et chevreaux		
	Nombre	Poids vif	Poids abattu	Nombre	Poids vif	Poids abattu	Nombre	Poids vif	Poids abattu
Evolution									
1980	9 876	1 001 813	801 472	194	8 034	3 626	-	-	-
1981	8 570	874 968	700 023	269	12 202	5 503	5	172	74
1982	8 751	922 720	738 171	199	9 710	4 379	4	108	46
1983	8 580	932 249	745 804	272	12 538	5 645	-	-	-
1er trim.	2 159	231 037	184 843	68	3 269	1 470	-	-	-
2e trim.	2 177	234 458	187 562	63	2 782	1 253	-	-	-
3e trim.	2 171	236 753	189 414	78	3 584	1 615	-	-	-
4e trim.	2 073	230 001	183 985	63	2 903	1 307	-	-	-
1984	9 244	1 006 253	805 022	309	13 849	6 238	2	73	31
1er trim.	2 228	245 300	196 233	(1) 63	3 021	1 365	(1) 1	52	22
2e trim.	2 281	247 816	198 270	62	2 802	1 260	1	21	9
3e trim.	2 292	246 870	197 516	99	4 178	1 878	-	-	-
4e trim.	2 443	266 267	213 003	85	3 848	1 735	-	-	-
Situation du 4e trimestre 1984									
Anvers	417	45 451	36 362	15	684	308	-	-	-
Brabant	18	1 964	1 571	1	44	20	-	-	-
Hainaut	16	1 742	1 392	1	49	22	-	-	-
Liège	413	45 070	36 053	57	2 578	1 162	-	-	-
Limbourg	276	30 067	24 052	-	-	-	-	-	-
Luxembourg	9	983	785	-	-	-	-	-	-
Namur	14	1 529	1 222	3	132	59	-	-	-
Flandre orientale	343	37 368	29 894	2	88	40	-	-	-
Flandre occidentale	937	102 093	81 672	6	273	124	-	-	-
Situation de l'année 1984									
Anvers	1 445	157 315	125 853	31	1 429	644	-	-	-
Brabant	84	9 214	7 375	7	339	153	-	-	-
Hainaut	51	5 547	4 435	4	186	84	-	-	-
Liège	1 392	151 302	121 037	216	9 526	4 289	-	-	-
Limbourg	1 129	123 058	98 444	7	330	149	-	-	-
Luxembourg	63	6 861	5 491	3	133	60	-	-	-
Namur	41	4 469	3 576	7	319	143	2	73	31
Flandre orientale	1 310	142 376	113 912	5	227	103	-	-	-
Flandre occidentale	3 729	406 111	324 899	29	1 360	613	-	-	-

(1) Chiffres rectifiés.

ANIMAUX ABATTUS - SOUMIS A L'EXPERTISE ET DECLARES IMPROPRES A LA CONSOMMATION (suite)
Saisies (suite) - Nombre et poids (en kg) des animaux abattus

Périodes et provinces	Poulains			Autres chevaux			Ensemble de tous les animaux		
	Nombre	Poids vif	Poids abattu	Nombre	Poids vif	Poids abattu	Nombre	Poids vif	Poids abattu

Périodes	Evolution								
1980	15	3 673	2 204	179	79 682	47 816	13 738	2 794 515	1 781 244
1981	13	3 233	1 940	152	65 295	39 166	12 333	2 540 947	1 610 618
1982	4	912	546	103	41 246	24 748	11 979	2 422 461	1 554 087
1983	9	2 132	1 278	106	43 168	25 904	12 151	2 602 983	1 656 649
1er trim.	2	438	262	30	12 314	7 381	3 140	700 413	439 596
2e trim.	5	1 224	734	36	14 561	8 747	3 218	736 284	460 195
3e trim.	2	470	282	24	9 818	5 892	2 950	586 186	380 931
4e trim.	-	-	-	16	6 475	3 884	2 843	580 100	375 927
1984	11	2 706	1 625	142	60 107	36 074	12 850	2 766 084	1 763 108
1er trim.	4	932	560	40	17 254	10 358	3 170	728 123	(1) 458 079
2e trim.	3	708	426	38	15 843	9 511	3 251	746 061	468 362
3e trim.	3	799	479	38	16 295	9 778	3 057	578 773	379 984
4e trim.	1	267	160	26	10 715	6 427	3 372	713 127	456 683

Provinces	Situation du 4e trimestre 1984								
Anvers	1	267	160	6	2 445	1 467	603	123 552	79 013
Brabant	-	-	-	3	1 245	747	46	17 072	9 823
Hainaut	-	-	-	2	818	490	63	28 366	15 774
Liège	-	-	-	2	839	503	662	150 080	93 555
Limbourg	-	-	-	4	1 630	978	338	58 669	39 900
Luxembourg	-	-	-	-	-	-	54	27 535	15 369
Namur	-	-	-	-	-	-	58	23 090	13 093
Flandre orientale	-	-	-	8	3 329	1 997	479	119 776	74 198
Flandre occidentale	-	-	-	1	409	245	1 069	164 987	115 958

Provinces	Situation de l'année 1984								
Anvers	6	1 474	885	22	9 119	5 474	2 118	438 976	280 622
Brabant	-	-	-	8	3 369	2 022	184	65 524	37 849
Hainaut	1	266	160	14	5 941	3 566	271	141 289	77 250
Liège	2	500	300	16	6 816	4 091	2 380	565 373	347 439
Limbourg	1	260	156	34	14 620	8 773	1 389	240 538	163 776
Luxembourg	-	-	-	3	1 275	766	251	112 511	63 299
Namur	-	-	-	2	859	516	220	95 010	53 259
Flandre orientale	1	206	124	30	12 588	7 553	1 820	454 724	281 512
Flandre occidentale	-	-	-	13	5 520	3 313	4 217	652 139	458 102

(1) Chiffres rectifiés.

VII. MALADIES CONTAGIEUSES CONSTATEES CHEZ LES ANIMAUX DOMESTIQUES (1)
1. Evolution du nombre de foyers.

Périodes	Peste porcine classique	Peste porcine africaine	Rage	Fièvre charbonneuse	Brucellose bovine	Leucose bovine	Laryngotraqueite infectieuse aviaire	Cholera aviaire	Myxomatose	Acarirose des abeilles	Varroase
1981	36	..	172	1	397	16	5	3	-	1	-
1982	102	..	671	2	283	38	1	1	8	3	-
1983	35	..	499	3	291	19	2	1	19	4	-
1984	8	..	504	-	408	235	7	1	1	-	8
janvier	-	-	29	-	34	6	-	-	-	-	-
février	1	-	51	-	41	32	-	-	-	-	-
mars	2	-	50	-	37	44	-	-	-	-	-
avril	2	-	34	-	48	54	-	1	-	-	-
mai	2	-	29	-	44	24	1	-	1	-	-
juin	-	-	24	-	27	12	1	-	-	-	-
juillet	-	-	43	-	24	32	-	-	-	-	-
août	-	-	34	-	23	17	-	-	-	-	-
septembre	-	-	29	-	33	4	1	-	-	-	-
octobre	-	-	58	-	28	1	1	-	-	-	-
novembre	-	-	72	-	35	3	2	-	-	-	-
décembre	1	-	51	-	34	6	1	-	-	-	8
1985											
janvier	2	-	33	-	49	1	-	1	-	-	-
février	-	-	21	-	44	2	1	-	-	-	-
mars	10	9	39	-	37	1	-	1	-	1	-
avril	6	-	24	-	47	-	-	-	1	1	-
mai	4	1	10	-	27	1	-	-	-	1	-
juin	11	-	15	-	28	1	-	-	-	-	-
juillet	4	-	31	-	19	1	-	-	1	-	-

2. Relevés des cas de rage constatés par province au cours des mois de janvier à juillet 1985.

Provinces	Communes							Cas						
	Janvier	Février	Mars	Avril	Mai	Juin	Juillet	Janvier	Février	Mars	Avril	Mai	Juin	Juillet
Anvers	-	-	-	-	-	-	-	-	-	-	-	-	-	-
Brabant	-	-	-	-	-	-	-	-	-	-	-	-	-	-
Hainaut	-	-	1	2	-	-	1	-	-	1	3	-	-	2
Liège	12	4	9	7	1	6	8	12	6	11	9	1	8	16
Limbourg	1	1	1	1	-	-	-	2	2	1	1	-	-	-
Luxembourg	4	5	13	4	9	5	8	8	5	19	8	9	7	12
Namur	4	6	7	3	-	-	1	11	8	7	3	-	-	1
Flandre orientale	-	-	-	-	-	-	-	-	-	-	-	-	-	-
Flandre occidentale	-	-	-	-	-	-	-	-	-	-	-	-	-	-
Total	21	16	31	17	10	11	18	33	21	39	24	10	15	31

(1) Source : Ministère de l'Agriculture.

VIII.- MERCURIALES AGRICOLES (1)

Moyenne des prix des produits agricoles relevés sur les marchés régulateurs du pays.
Prix producteur, taxes (soit taxes de transmission, soit T.V.A.) non comprises.

Période	Froment	Seigle	Orge d'été	Escourgeon	Orge de brasserie	Avoine	Graine de lin
1980	695,4	637,8	635,5	631,0	672,5	613,3	885,7
1981	749,5	709,0	680,3	676,4	746,0	687,9	1 225,8
1982	834,5	793,6	781,2	774,7	853,0	726,4	1 320,7
1983	911,6	899,3	853,7	849,5	927,5	793,2	1 394,6
1984	885,3	900,2	858,1	852,9	926,1	954,7	1 761,8
janvier	936,1	976,8	906,8	908,0	1 049,3	970,5	1 775,0
février	934,5	984,0	903,6	904,2	1 033,5	998,0	1 856,3
mars	933,0	990,5	896,1	898,4	981,1	1 019,3	1 720,0
avril	927,2	..	899,9	902,2	982,4	1 066,8	1 844,4
mai	921,1	..	906,9	907,2	985,5	1 177,0	1 855,6
juin	949,3	..	921,6	920,1	..	1 164,7	1 822,5
juillet	983,0	788,0	..	1 088,0	1 828,6
août	800,8	897,5	785,0	784,4	822,0	788,3	1 580,0
septembre	801,3	826,3	785,0	785,0	820,0	780,6	1 664,3
octobre	802,3	826,0	794,0	794,7	831,0	800,0	1 660,0
novembre	813,8	842,5	815,0	815,8	871,0	821,3	1 671,9
décembre	821,1	858,3	825,0	826,7	885,0	841,7	1 862,5
1985							
janvier	831,7	871,3	835,6	836,3	890,6	850,6	1 875,0
février	832,1	875,0	838,1	837,5	886,9	853,1	1 906,3
mars	851,7	875,0	850,6	848,3	892,5	853,1	1 820,0
avril	902,5	873,8	874,2	873,2	906,9	848,1	1 705,6
mai	941,5	865,0	871,4	872,0	907,5	828,3	1 792,9
juin	927,9	860,0	833,8	836,7	907,5	797,5	1 675,0
juillet	908,0	860,0	803,3	765,6	907,5	763,3	1 635,7
août	756,3	760,0	735,0	764,6	907,5	650,0	1 730,0

Période	Pommes de terre	Lin brut	Paille de froment	Paille de seigle	Paille d'orge	Paille d'avoine
1980	253,1	394,2	171,2	168,5	169,8	154,5
1981	280,7	407,1	179,2	170,3	180,9	158,7
1982	430,6	464,9	206,6	206,3	207,3	198,4
1983	431,1	564,2	220,8	214,6	216,0	206,8
1984	850,1	650,5	156,3	157,7	163,2	148,2
janvier	965,9	..	187,0	179,1	181,4	172,2
février	1 296,9	250,0	164,2	169,6	170,8	156,5
mars	1 365,6	..	152,8	148,5	156,0	152,5
avril	1 213,1	..	147,9	147,5	155,8	147,9
mai	1 505,0	..	150,0	151,4	157,1	150,0
juin	1 725,0	..	150,0	150,6	156,7	150,0
juillet	921,9	840,0	115,6	122,5	125,0	112,5
août	279,6	1 050,0	100,0	105,0	110,0	95,0
septembre	256,3	1 112,5	110,0	115,0	120,0	102,5
octobre	263,5	1 000,0	177,0	169,0	187,0	157,0
novembre	211,3	..	206,0	210,0	214,0	187,5
décembre	196,8	..	215,0	225,0	225,0	195,0
1985						
janvier	274,5	1 000,0	221,3	225,0	217,5	217,5
février	215,9	1 000,0	202,5	202,5	205,0	192,5
mars	194,7	1 000,0	197,5	197,5	207,5	185,0
avril	201,1	..	190,0	190,0	200,0	187,5
mai	186,3	..	184,2	184,2	190,8	184,2
juin	1 485,0	..	181,3	188,8	188,8	178,8
juillet	491,0	..	170,6	190,6	188,1	166,9
août	216,2	..	177,5	193,8	180,0	169,4

MERCURIALES AGRICOLES (suite)

Moyenne des prix des produits agricoles relevés sur les marchés régulateurs du pays (suite)

Prix au producteur, taxes (soit de transmission, soit T.V.A.) non comprises

Période	Foin de prairie	Foin de luzerne	Lait (1)	Beurre de laiterie	Beurre de ferme	Gros oeufs		Oeufs moyens		Petits oeufs		Gorets
	F/100 kg		F/litre	F/kg		F/pièces						
						Blanc	Brun	Blanc	Brun	Blanc	Brun	
1980	343,3	371,9	8,0	118,0	159,9	2,0	2,1	1,9	2,0	1,8	1,8	79,3
1981	341,7	339,6	8,6	128,3	172,1	2,3	2,3	2,1	2,2	2,0	2,0	85,8
1982	395,1	380,9	9,8	142,6	190,9	1,9	2,1	1,7	1,8	1,6	1,6	114,4
1983	443,1	465,1	10,9	155,1	203,1	2,2	2,6	2,1	2,3	1,9	2,0	105,8
1984	462,3	474,3	11,0*	147,8	208,2	2,5	2,8	2,4	2,4	2,2	2,2	108,7
janvier	415,0	504,5	11,4	157,5	208,9	3,0	2,3	2,9	3,0	2,8	2,8	96,3
février	407,5	423,3	11,4	155,5	209,4	3,3	3,4	3,1	3,2	2,9	3,0	105,9
mars	450,0	480,0	10,8*	153,7	209,8	3,3	3,5	3,2	3,3	3,0	3,2	109,5
avril	450,0	469,0	10,8*	146,1	205,8	2,9	3,0	2,7	2,8	2,5	2,5	107,2
mai	431,3	381,3	10,8*	144,9	207,5	2,3	2,9	2,0	2,2	1,8	1,8	107,6
juin	423,4	405,4	11,0*	144,8	206,6	2,1	2,3	1,8	1,9	1,6	1,6	116,7
juillet	412,5	438,8	11,0*	144,8	206,8	2,1	2,3	1,8	2,0	1,6	1,6	111,5
août	412,5	425,0	11,0*	144,9	209,0	2,4	2,8	2,2	2,3	1,8	1,8	111,4
septembre	446,9	539,9	11,3*	145,4	208,5	2,5	2,9	2,2	2,5	1,9	1,9	116,8
octobre	535,4	533,3	11,6*	145,5	208,6	2,2	2,4	2,1	2,2	2,0	2,1	111,9
novembre	587,5	538,3	11,8*	145,5	205,6	2,3	2,5	2,1	2,3	2,0	2,1	104,1
décembre	575,0	553,3	11,8*	145,3	211,8	2,2	2,5	2,1	2,2	1,9	2,0	104,9
1985												
janvier	575,0	582,1	11,8*	145,1	216,8	2,3	2,5	2,1	2,3	2,0	2,1	106,2
février	531,3	486,9	11,8*	144,5	214,9	2,6	2,7	2,5	2,6	2,4	2,4	109,9
mars	506,3	524,8	11,1*	143,5	215,9	2,9	3,0	2,8	2,9	2,6	2,6	112,2
avril	450,0	501,7	11,2*	143,5	213,7	2,5	2,5	2,3	2,3	2,1	2,1	109,4
mai	425,0	486,7	11,0*	143,6	216,3	2,2	2,4	2,0	2,1	1,7	1,7	107,0
juin	425,0	459,2	11,0*	143,0	213,6	2,2	2,7	2,0	2,0	1,7	1,7	115,8
juillet	418,8	449,2	11,0*	143,2	212,0	2,2	2,4	2,0	2,2	1,8	1,9	120,0
août	480,0	475,0	11,1*	143,5	215,0	2,1	2,7	2,0	2,3	1,8	1,8	119,3

Période	Boeufs	Taureaux	Vaches	Génisses	Veaux	Porcs	Moutons	Chevaux	Poulets à rôtir	Poules à bouillir
	F/kg poids vif									
1980	60,7	59,3	44,9	57,5	78,1	43,3	36,4	51,4	33,0	19,7
1981	66,6	66,3	49,4	61,8	90,0	48,1	54,3	61,0	34,5	19,2
1982	78,3	73,9	59,3	73,2	102,6	57,9	61,6	74,1	36,2	17,3
1983	81,0	79,2	55,6	75,2	107,3	54,8	63,5	70,2	39,6	17,2
1984	79,4	78,3	54,0	70,4	101,1	58,7	60,3	70,0	43,3	25,2
janvier	84,5	82,2	54,2	72,6	112,9	53,6	55,4	69,8	40,0	26,4
février	84,0	79,6	54,3	71,3	106,9	56,7	57,8	70,3	45,5	30,2
mars	81,9	78,3	52,9	69,9	97,7	56,9	57,9	71,0	44,3	29,1
avril	81,5	71,5	53,1	69,5	96,5	55,6	58,1	72,1	43,8	21,9
mai	81,2	76,5	56,5	70,7	100,4	56,6	58,7	73,0	45,2	22,0
juin	78,5	75,5	56,8	71,9	102,3	62,8	61,5	71,9	46,4	19,1
juillet	75,8	74,3	53,3	70,2	98,0	62,5	61,5	69,0	44,0	19,4
août	75,4	74,8	50,9	69,0	103,9	62,1	65,1	69,0	45,9	24,2
septembre	75,1	74,6	50,0	68,0	103,8	63,6	63,0	69,0	46,0	27,1
octobre	76,5	78,2	52,8	68,5	100,4	60,0	62,7	68,5	41,6	26,5
novembre	79,1	83,3	56,6	71,6	96,0	57,9	63,0	68,4	37,9	27,2
décembre	79,6	84,3	57,0	72,1	94,8	56,6	59,3	68,3	38,5	28,8
1985										
janvier	80,4	84,9	57,3	72,9	95,5	58,6	63,6*	68,8	40,5	29,6
février	81,0	83,1	57,6	72,6	97,5	59,5	60,3*	65,1	43,5	30,5
mars	80,5	79,9	57,3	71,4	98,9	61,5	58,4*	72,7	45,0	29,6
avril	79,3	76,1	57,5	70,7	103,3	61,3	58,6*	74,3	45,3	26,1
mai	80,6	76,9	60,9	73,8	112,1	56,9	61,1	75,7	44,7	22,9
juin	81,5	76,4	62,6	75,9	113,4	59,1	61,1	69,8	45,9	23,5
juillet	80,5	75,8	60,5	75,3	112,5	61,8	68,0	72,0	45,7	27,1
août	80,3	75,6	58,8	74,9	112,0	60,7	70,0	72,6	43,8	28,1

(1) Lait livré à la laiterie.

MERCURIALES DES LÉGUMES ET FRUITS (F) (1)

Période	Légumes										
	Plein air										
	Oignons	Endives	Choux fleurs	Choux blancs	Choux rouges	Choux verts	Choux de Bruxelles	Poireaux	Scorsonnères	Laitues pommées	Haricots
		Pièce					Kg	Botte	Kg	Caisse	Kg
1980	6,9	7,8	15,1	10,3	7,5	13,7	18,0	14,4	13,8	56,6	-
1981	7,1	5,4	16,5	9,8	9,9	9,2	17,2	13,2	17,1	59,8	-
1982	4,9	8,0	15,2	10,7	8,6	8,6	15,0	14,4	13,5	72,2	-
1983	7,2	11,4	23,7	16,6	12,0	14,3	21,2	18,6	12,7	101,1	-
1984	10,9	9,8	21,9	13,7	15,3	12,7	27,7	17,9	12,9	69,6	-
janvier	14,6	-	-	23,1	21,2	16,2	-	18,8	-	-	-
février	13,0	-	-	28,1	26,7	14,8	41,9	21,3	17,3	-	-
mars	17,0	-	-	36,1	30,3	13,4	51,7	22,2	13,0	-	-
avril	17,9	-	11,6	26,9	25,5	12,9	-	16,3	14,1	-	-
mai	26,6	-	27,4	18,8	13,6	-	-	13,2	-	-	-
juin	19,0	13,6	27,3	21,6	29,1	19,4	-	19,8	-	76,0	221,1
juillet	10,5	5,9	20,7	11,3	18,2	17,8	-	18,4	-	32,7	93,6
août	7,9	5,4	18,7	10,9	15,7	16,5	27,7	19,2	-	40,1	41,4
septembre	7,5	8,4	20,6	9,4	14,6	13,5	42,9	20,8	14,0	75,8	31,2
octobre	9,0	13,2	19,1	7,8	10,2	12,3	30,8	18,5	5,9	182,1	39,2
novembre	6,1	10,2	15,1	7,6	8,8	9,1	19,7	16,2	16,1	79,0	21,8
décembre	4,9	3,7	14,0	9,0	10,2	7,6	20,3	14,0	15,1	-	-
1985											
janvier	5,4	-	-	17,2	18,9	24,7	50,5	47,2	22,7	-	-
février	4,7	-	-	15,2	17,4	25,0	81,5	40,1	18,7	-	-
mars	5,0	-	-	19,3	22,7	22,3	97,4	29,9	14,0	-	-
avril	6,0	-	22,5	18,5	22,6	12,4	-	23,3	11,8	-	-
mai	4,7	12,3	24,8	20,9	24,9	-	-	17,6	-	139,7	-
juin	22,0	10,8	33,1	12,3	29,1	20,0	-	19,2	-	65,0	-
juillet	7,1	8,9	18,7	10,6	14,3	15,7	52,7	16,6	-	51,9	49,6
août	6,8	4,5	28,1	15,0	12,1	18,8	45,0	19,6	-	50,7	31,7

Période	Légumes					Fruits (qualité 1)					
	Plein air		Sous verre			Pommes			Poires		
	Tomates	Chi-coriées	Concombres	Laitues pommées	Tomates	Golden délicieux	Cox orange	Booskoop	Conférence	Doyenné du Comice	Durondeau
	Kg		Pièce	Caisse	Kg	Kg					
1980	15,9	32,7	8,6	114,3	29,2	7,8	10,0	7,1	14,1	14,1	8,3
1981	13,8	47,2	8,0	148,7	28,0	9,7	21,5	10,9	14,1	19,8	14,3
1982	9,2	42,5	9,5	129,5	29,2	17,3	14,6	8,0	21,9	22,2	11,3
1983	11,6	46,8	11,1	169,0	34,8	12,9	22,7	15,7	21,2	20,8	14,5
1984	12,7	53,8	10,2	168,9	37,6	14,2	22,3	18,7	23,3	21,9	14,3
janvier	-	45,5	-	293,0	41,0	17,4	28,9	24,7	21,3	19,3	7,8
février	-	46,8	23,3	276,3	104,7	16,6	25,6	24,6	19,5	23,0	-
mars	-	63,0	13,9	189,2	89,9	16,3	25,0	30,7	23,1	33,1	-
avril	-	62,4	14,2	166,3	86,0	15,6	-	34,4	24,0	20,5	-
mai	-	40,4	11,5	74,9	54,3	14,2	-	34,4	27,8	-	-
juin	-	-	10,6	-	32,8	14,4	-	-	31,5	-	-
juillet	-	-	6,6	-	43,1	16,8	-	-	15,4	-	-
août	10,1	115,3	9,1	-	24,4	21,1	-	19,9	19,0	-	-
septembre	13,0	106,4	12,4	-	18,2	13,8	17,1	13,0	17,0	17,1	15,5
octobre	12,8	71,4	16,2	37,1	28,5	10,4	20,2	11,5	18,1	22,4	14,7
novembre	-	50,9	11,5	171,8	40,6	9,0	23,1	12,4	20,6	23,1	13,9
décembre	-	53,3	7,1	142,4	56,2	12,1	22,4	14,1	19,9	21,7	12,4
1985											
janvier	-	66,3	-	248,7	31,0	10,6	18,8	14,9	19,2	18,0	11,3
février	-	66,5	19,2	317,4	119,8	10,2	19,6	12,6	17,7	18,2	10,0
mars	-	65,9	18,0	261,5	98,3	10,8	13,6	14,5	19,1	19,3	-
avril	-	50,5	19,2	150,3	84,0	10,7	14,7	14,3	20,1	17,8	-
mai	-	64,7	14,6	162,5	50,7	11,3	-	15,3	24,4	-	-
juin	-	63,1	11,2	79,3	47,4	9,7	-	-	16,7	23,0	-
juillet	-	-	6,5	-	20,0	9,5	-	17,0	13,5	-	-
août	9,4	140,9	7,7	-	11,9	8,1	25,0	20,0	10,5	-	25,0

IX.- INDICES DES PRIX RECUS PAR LES AGRICULTEURS ET LES HORTICULTEURS

Base 1974 - 1976 = 100 (1)

Période	Pro- duits végétaux	Céréales	Froment	Escour- geon	Pommes de terre	Plantes indus- trielles	Bette- raves sucrières	Lin brut	Fourrage et paille
1980	96,6	113,9	116,1	108,3	60,4	114,2	115,1	92,7	93,0
1981	105,6	123,6	125,3	118,5	71,7	109,0	109,6	95,1	94,3
1982	114,0	138,1	139,7	134,2	76,3	113,8	113,7	115,9	100,3
1983	145,7*	151,5	152,0	149,4	145,5	146,5	146,2	154,5	109,0
1984	135,2*	143,0	143,1	142,4	112,9	146,1*	143,0*	226,8	105,7
janvier	170,2	159,2	157,3	159,6	247,2	146,2	146,2	146,4	106,7
février	186,9	158,9	157,1	158,9	331,9	147,8	146,2	57,6	101,5
mars	190,8	158,3	156,8	157,9	349,5	142,8	146,2	57,6	107,4
avril	182,2	158,0	155,8	158,6	310,5	142,8	146,2	57,6	106,5
mai	198,0	157,8	154,8	159,5	385,2	142,8	146,2	57,6	103,5
juin	167,4	161,9	159,5	161,8	235,9	142,8	146,2	57,6	102,1
juillet	148,4	160,9	165,2	138,5	143,5	148,0	146,2	193,5	94,3
août	123,9	135,7	134,6	137,9	71,6	149,8	146,2	241,8	91,7
septembre	123,3	135,6	134,7	138,0	65,6	150,4	146,2	256,2	99,7
octobre	124,3*	136,2	134,8	139,7	67,4	146,3*	142,9*	230,3	126,9
novembre	123,3*	138,8	136,8	143,4	54,1	146,3*	142,9*	230,3	141,2
décembre	123,0*	140,3	138,0	145,3	50,4	146,3*	142,9*	230,3	140,5
1985									
janvier	128,0*	142,1	139,8	147,0	70,3	146,3*	142,9*	230,3	141,5
février	124,1*	142,1	139,8	147,2	55,3	146,3*	142,9*	230,3	130,4
mars	123,6*	144,9	143,1	149,1	49,8	146,3*	142,9*	230,3	125,0
avril	125,9*	151,9	151,7	153,5	51,5	146,3*	144,9*	230,3	113,5
mai	126,4*	156,3	158,2	153,3	47,7	146,3*	142,9*	230,3	108,0
juin	151,9*	153,3	156,0	147,1	171,7	146,3*	142,9*	230,3	107,5
juillet	125,1*	148,2	152,6	134,6	56,8	146,3*	142,9*	230,3	104,6
août	118,4*	129,2	127,1	134,4	55,3	146,3*	142,9*	230,3	116,9

Période	Produits animaux	Produits laitiers	Lait	Crème	Beurre de ferme	Ani- maux	Bovins	Boeufs	Taureaux	Génisses	Vaches	Veaux
1980	112,5	119,1	116,9	123,8	133,9	111,2	115,8	117,5	116,8	114,5	115,1	113,4
1981	124,4	129,1	126,9	133,5	144,0	123,6	128,3	128,2	129,3	123,9	127,5	131,3
1982	141,4	147,7	146,0	148,7	159,8	144,3	147,8	149,2	144,4	145,0	151,1	149,1
1983	145,2	161,3	159,9	163,3	170,3	142,7	151,2	154,9	153,4	149,8	143,5	156,5
1984	149,1	164,3*	162,8*	167,9	174,3	146,3*	146,8	152,7	152,8	143,5	137,0	148,2
janvier	149,8	170,7	170,1	169,9	174,9	142,4	153,4	161,3	159,8	147,4	138,8	165,1
février	153,7	170,6	169,9	170,1	175,3	146,0	151,0	160,7	156,8	145,4	138,2	156,5
mars	150,9*	162,6*	160,6*	166,4*	175,6	144,1	146,4	157,1	153,3	143,0	134,8	143,1
avril	146,9*	162,2*	160,6*	167,1*	172,3	141,6	145,5	156,5	151,7	142,0	134,9	142,0
mai	146,4*	162,2*	160,5*	168,1*	173,7	144,1	147,9	156,3	150,1	144,3	142,6	147,4
juin	150,8*	164,8*	163,5*	168,5*	172,9	151,7	148,0	151,6	149,2	146,0	144,0	150,0
juillet	149,4*	165,9*	164,9*	165,8*	173,1	148,9	143,0	146,8	146,6	143,2	136,5	143,2
août	151,3*	168,0*	167,0*	166,8*	175,0	149,1	142,4	145,9	146,8	141,1	131,3	152,4
septembre	152,9*	168,8*	168,0*	168,9*	173,5	150,6	141,1	145,1	146,2	139,5	127,9	152,5
octobre	150,4*	172,2*	172,0*	167,3*	174,6	146,7	144,4	147,3	152,3	140,1	133,5	147,8
novembre	150,5*	174,2*	174,6*	169,8*	172,1	145,7*	149,7	151,4	160,3	144,6	141,8	141,5
décembre	149,7*	175,2*	175,1*	170,5*	177,3	144,9*	150,6	152,3	162,0	145,7	143,1	139,6
1985												
janvier	152,5*	175,7*	175,1*	170,5*	181,5	148,3*	151,9	153,7	163,3	147,1	144,4	140,7
février	154,8*	175,4*	174,9*	170,7*	179,9	150,0*	151,5	154,8	161,0	145,6	145,1	143,7
mars	155,1*	166,4*	164,3*	167,0*	180,7	151,7*	149,5	154,3	156,3	144,0	144,0	145,5
avril	152,8	167,0*	165,3*	167,7*	178,8	151,0*	148,1	152,4	150,0	143,2	144,3	151,9
mai	148,3*	164,8*	162,4*	168,7*	181,0	147,2	153,3	154,2	151,0	148,1	152,8	164,3
juin	150,8*	164,6*	162,5*	169,2*	178,8	150,7	155,6	155,7	150,5	151,6	158,0	166,2
juillet	153,0*	165,0*	163,7*	146,9*	177,4	153,3	153,4	154,3	149,4	150,5	152,9	165,1
août	153,0*	167,0*	165,6*	147,7*	180,0	151,3	152,1	154,2	149,0	149,6	149,3	164,3

(1) Source : Ministère de l'Agriculture I.E.A.

INDICES DES PRIX RECUS PAR LES AGRICULTEURS ET LES HORTICULTEURS (suite)

Base 1974 - 1976 = 100 (1)

Période	Porcs	Porcs 1/2 gras	Moutons	Chevaux	Volaille	Poulets à rôtir	Poulets à bouillir	Oeufs	Oeufs blancs	Oeufs bruns	Total des produits agricoles
1980	107,6	106,7	83,0	114,5	111,7	111,8	110,5	104,8	108,6	100,9	109,8
1981	120,6	119,2	126,0	136,4	116,1	117,2	108,3	117,8	123,3	112,3	121,3
1982	144,2	143,2	142,4	165,1	119,6	122,8	96,9	96,4	97,7	95,1	136,8
1983	137,2	135,3	146,0	156,6	130,1	134,5	99,0	120,0	120,2	119,8	145,3
1984	145,8	145,1	141,1	156,2	146,3	146,8	142,3	131,8	135,4	128,2	146,8
janvier	134,3	132,3	128,2	155,6	137,2	135,7	148,2	152,6	166,9	138,3	153,2
février	140,9	139,9	134,0	156,7	156,2	154,3	169,0	171,6	179,6	163,6	159,2
mars	141,3	140,4	134,1	158,4	151,7	150,1	162,9	177,3	183,7	170,8	157,6*
avril	137,9	137,3	134,5	160,9	145,3	148,4	122,9	149,4	154,9	143,9	152,9*
mai	140,5	139,8	136,9	162,9	149,6	153,3	123,3	118,7	115,5	121,9	155,0*
juin	154,6	155,1	142,3	160,4	151,1	157,3	107,3	101,6	102,5	100,7	153,6*
juillet	154,0	154,3	142,5	153,9	144,3	149,3	109,0	103,8	105,8	101,9	149,2*
août	153,9	153,2	150,8	153,9	153,2	155,7	135,6	121,1	121,0	121,2	146,7*
septembre	157,4	157,1	145,9	153,9	155,5	156,0	152,0	127,0	126,1	127,9	148,0*
octobre	148,9	148,0	145,3	152,8	142,1	141,1	148,7	118,4	123,5	113,2	146,0*
novembre	144,1	142,9	145,9	152,6	131,4	128,5	152,4	122,1	125,4	118,7	145,9*
décembre	141,5	139,8	137,5	152,3	134,4	130,6	161,2	116,6	117,8	115,4	145,2*
1985											
janvier	146,3	144,8	147,2*	153,4	140,9	137,4	166,1	120,9	123,5	118,3	148,4*
février	148,8	146,9	139,7*	145,3	150,5	147,6	171,2	137,0	142,9	131,0	149,7*
mars	153,1	151,8	135,2*	162,2	154,3	152,6	165,8	152,5	159,5	145,5	149,8*
avril	153,0	151,4	135,7*	165,7	152,6	153,5	146,1	126,3	132,6	120,1	148,3*
mai	142,0	140,6	141,5	168,9	148,8	151,6	128,6	109,4	111,3	107,5	144,6*
juin	146,7	145,8	141,5	155,6	152,7	155,6	131,6	110,3	110,0	110,5	151,0*
juillet	153,1	152,5	157,4	160,6	154,7	155,0	152,1	113,7	115,6	111,8	148,3*
août	150,7	149,8	161,3	162,0	149,5	148,4	157,5	114,5	110,5	118,6	146,4*

(1) Source : Ministère de l'Agriculture I.E.A.

INDICES DES PRIX RECUS PAR LES AGRICULTEURS ET LES HORTICULTEURS (suite)

Base 1974 - 1976 = 100 (1)

Période	Légumes	Choux-fleurs	Poireaux	Chicorées Witloof	Laitues pommées	Tomates sous verre	Fruits	Pommes	Golden	Boskoop
1980	126,4	125,6	133,6	112,1	107,5	131,8	105,7	101,7	111,7	67,8
1981	134,3	131,5	123,0	154,4	130,4	136,4	152,6	152,1	135,2	162,0
1982	128,6	128,9	134,9	136,3	112,8	134,4	189,3	254,3	297,7	245,1
1983	158,7	190,0	174,6	154,7	149,6	163,0	169,4	177,4	179,2	141,4
1984	172,3	173,2	165,0	176,7	156,4	172,3	180,3	201,6	207,6	196,0
janvier	167,5	-	173,6	147,6	250,9	185,4	206,1	243,9	243,7	233,5
février	173,4	-	180,9	152,1	243,3	473,2	196,9	231,4	232,9	232,7
mars	201,7	-	205,5	204,6	166,6	406,1	223,8	238,8	228,3	290,9
avril	194,8	87,6	150,5	202,5	146,5	388,6	221,3	228,3	218,7	325,9
mai	183,0	206,0	122,1	131,3	88,3	245,5	216,4	205,3	199,0	325,3
juin	156,6	198,4	160,3	-	92,3	148,1	192,3	203,1	202,1	325,3
juillet	169,0	153,2	165,6	-	39,7	194,9	138,9	235,2	235,3	325,3
août	163,1	141,0	177,2	374,5	48,7	110,3	150,1	213,8	295,0	188,6
septembre	167,2	159,4	187,8	345,6	92,1	82,0	151,8	151,5	192,8	123,1
octobre	178,5	141,7	166,8	231,8	221,3	128,7	159,8	151,0	145,4	109,1
novembre	160,9	113,9	150,2	165,1	151,3	183,5	160,8	156,6	126,4	117,3
décembre	165,6	105,2	129,6	172,9	125,4	254,1	168,4	167,9	168,8	133,6
1985										
janvier	252,7	-	436,6	215,1	219,0	139,9	149,5	150,3	149,0	141,4
février	250,9	-	370,6	216,0	279,5	541,5	151,1	141,2	142,2	119,4
mars	230,5	-	276,3	213,8	230,3	444,2	154,3	147,2	151,7	137,0
avril	187,5	169,3	215,2	164,0	132,4	379,4	155,7	148,0	149,5	135,0
mai	200,4	186,4	163,1	210,2	169,8	228,9	175,1	158,1	158,9	144,5
juin	200,3	249,2	177,6	-	79,0	214,3	178,5	135,9	135,8	144,5
juillet	102,6	140,9	153,4	-	63,1	89,8	132,9	133,3	133,4	160,0
août	158,7*	211,4*	181,4*	457,4*	61,6*	53,7*	133,4*	149,0*	114,0*	189,3*

Période	Poires	Confé-rence	Doyenné du Comice	Fraises	Cerises	Prod. hort. non comestibles	Fleurs coupées	Autres	Total prod. horticoles	Indice global agr. et hort.
1980	114,1	112,2	108,4	94,8	126,0	123,6	123,7	123,6	121,9	112,1
1981	146,2	114,3	181,5	135,7	204,3	126,0	125,5	126,0	135,7	123,9
1982	189,7	200,1	173,6	134,1	134,3	140,1	139,6	140,1	142,3	137,4
1983	175,3	164,7	161,7	174,1	147,9	153,2	151,9	153,4	159,4	147,9
1984	183,0	178,4	168,0	186,7	110,1	153,3*	164,3*	151,5*	169,5*	151,0*
janvier	166,1	173,1	147,8	-	-	169,6	202,6	164,1	175,0	157,2
février	161,3	159,1	176,1	-	-	160,1	206,4	152,3	174,7	162,1
mars	189,2	188,3	253,3	-	-	153,8	172,8	150,6	194,9	164,5*
avril	195,8	195,8	157,2	59,9	-	152,5	158,2	151,5	190,0	159,7*
mai	226,4	226,4	-	255,9	-	160,2	188,5	155,5	183,9	160,4*
juin	256,7	256,7	-	183,5	151,7	149,4	178,4	144,5	161,5	155,0*
juillet	125,7	125,7	-	149,2	112,9	142,2	112,7	147,1	157,4	150,7*
août	117,1	154,6	-	250,2	79,7	143,8	90,4	152,8	156,4	148,5*
septembre	186,9	138,8	131,2	261,7	-	146,6	137,9	148,1	159,7	150,1*
octobre	190,9	147,5	171,3	361,5	-	137,8	176,1	131,3	165,8	149,7*
novembre	183,2	167,5	176,6	273,1	-	163,4	183,9	160,0	161,4	148,8*
décembre	166,9	162,3	166,6	-	-	161,3	246,2	147,2	165,2	148,9*
1985										
janvier	151,4	156,1	138,2	-	-	151,0*	217,6	139,8*	210,7*	159,9*
février	143,9	144,5	139,7	-	-	157,5*	214,6	147,9*	211,4*	161,0*
mars	155,5	155,6	148,2	-	-	157,8*	195,0	151,6*	200,1*	159,1*
avril	163,4	163,4	136,6	435,0	-	154,4*	166,9	152,3*	174,1*	153,0*
mai	198,6	198,6	-	211,2	-	163,6*	177,3	161,4*	187,4*	152,5*
juin	136,3	136,3	-	179,2	155,3	166,0*	191,2	161,8*	188,5*	157,9*
juillet	109,9	109,9	-	189,6	123,5	175,4*	96,1	188,7*	120,7*	143,9*
août	372,6*	85,2*	-	190,5*	105,0*	165,8*	120,5*	173,3*	155,7*	148,1*

(1) Source : Ministère de l'Agriculture - I.E.A.

INDICES DES PRIX D'ACHAT DES MOYENS DE PRODUCTION EN AGRICULTURE ET HORTICULTURE

Base 1974 - 1976 = 100 (1)

Période	Consommation intermédiaire	Plants en semences	Animaux d'élevage et de rente	Energie	Produits phytosanitaires	Engrais	Aliments	Petit matériel	Entretien des bâtiments
1980	123,6	106,5	120,2	186,2	100,2	126,4	114,0	123,8	156,0
1981	134,5	113,1	123,1	217,3	106,3	140,2	123,8	130,3	170,0
1982	149,1	125,5	148,2	253,8	116,7	163,5	135,7	145,0	181,9
1983	161,5	145,2	159,1	254,9	134,0	169,0	149,0	163,8	193,8
1984	170,2*	140,8	158,9	274,0	140,4	180,6*	156,6	167,2	207,5
janvier	172,4	146,7	156,3	279,7	134,0	178,7	161,5	165,6	203,3
février	172,6	146,7	160,6	275,1	134,0	178,6	161,5	166,7	204,3
mars	174,1	171,4	162,7	266,9	140,4	179,8	162,5	166,7	204,3
avril	172,2	171,4	160,7	269,1	140,4	180,4	159,3	166,7	206,2
mai	172,2	171,4	160,9	269,4	140,4	182,2	158,8	166,7	206,2
juin	171,3	171,4	159,8	268,0	140,4	181,1	157,5	166,7	206,2
juillet	169,9	171,4	156,4	265,7	140,4	182,6	155,2	166,7	209,6
août	168,5	171,4	155,3	263,7	140,4	181,3	153,3	166,7	209,8
septembre	167,8	139,9	158,2	279,3	140,4	183,2	152,2	166,7	210,1
octobre	168,8*	139,9	155,5	285,4	140,4	183,8*	153,1*	167,8	212,1
novembre	168,5*	139,9	155,6	282,7	140,4	184,3*	152,7*	167,8	212,2
décembre	167,7*	139,9	156,8	280,0	140,4	185,2*	151,4*	167,8	212,2
1985									
janvier	168,4*	139,9	161,6	287,6*	140,4	185,7*	151,6*	167,8*	214,3
février	169,8*	139,9	160,3	308,9*	140,4	186,2*	151,7*	167,8*	214,7
mars	169,9*	139,9*	162,6	313,1*	140,4*	186,7*	151,2*	170,2*	215,1
avril	168,5*	139,9*	162,4	293,0*	140,4*	186,7*	150,6*	170,2*	217,3
mai	168,5*	139,9*	163,6	281,3*	140,4*	193,6*	150,6*	170,2*	217,1
juin	167,8*	139,9*	162,9	275,5*	140,4*	193,6*	150,0*	170,2*	217,1
juillet	167,6*	140,9	167,4	274,5	140,4*	193,6*	149,0*	170,2	220,1
août	167,0*	140,9	172,3	275,6	140,4*	193,6*	147,8*	170,2	220,1

Période	Entretien du matériel	Autres biens et services	Investissements	Matériel	Constructions	Salaires	Fermages	Intérêts	Total
1980	151,3	149,3	141,2	137,3	151,0	166,5	126,9	108,5	126,3
1981	160,9	158,1	150,4	144,7	164,7	175,8	129,2	115,6	136,6
1982	176,5	169,2	167,6	163,4	178,0	184,7	130,0	118,8	150,5
1983	192,3	182,7	180,1	176,5	189,1	197,6	135,3	120,0	162,4
1984	205,5	192,0	194,8	191,6	202,9	209,3	135,3*	120,0*	171,2
janvier	197,8	187,5	183,7	177,9	198,4	201,6*	135,3*	120,0*	171,9*
février	204,3	188,5	192,2	189,3	199,7	201,6*	135,3*	120,0*	174,7*
mars	204,3	189,3	192,2	189,3	199,7	201,6*	135,3*	120,0*	173,9*
avril	204,3	190,6	192,8	189,3	201,6	201,6*	135,3*	120,0*	172,4*
mai	204,3	191,0	192,8	189,3	201,6	201,6	135,3*	120,0	172,4*
juin	205,2	192,0	193,7	190,5	201,6	201,6*	135,3*	120,0*	171,7*
juillet	205,3	193,7	194,6	190,5	204,8	215,6*	135,3*	120,0*	171,1*
août	205,5	194,1	194,7	190,5	205,1	216,0*	135,5*	120,0	169,9*
septembre	206,6	194,5	194,8	190,5	205,6	216,0*	135,3*	120,0*	169,4*
octobre	209,2	193,8	198,4	194,9	207,3	218,4*	135,3*	120,0*	170,6*
novembre	209,3	194,0	198,4	194,9	207,4	218,4*	135,3*	120,0	170,3*
décembre	209,4	194,8	198,4	194,9	207,3	218,4*	135,3*	120,0*	169,7*
1985									
janvier	209,4	195,2	199,0	194,9	209,5	218,4*	135,3*	120,0*	170,3*
février	209,6*	196,7	199,2*	194,9*	210,1	218,4*	135,3*	120,0*	171,5*
mars	209,7*	196,7	199,4*	194,9*	210,7	218,4*	135,3*	120,0*	171,6*
avril	209,7*	198,6	199,9*	194,9*	212,6	218,4*	135,3*	120,0*	170,5*
mai	209,8*	198,9	199,8*	194,9*	212,3	218,4*	135,3*	120,0*	170,4*
juin	209,9*	199,8	199,8*	194,9*	212,3	218,4*	135,3*	120,0*	169,9*
juillet	210,0*	203,7	207,0*	203,9*	214,8	209,7*	138,8*	122,5*	172,2*
août	210,2*	204,2	207,0*	203,9*	214,8	209,7*	138,8*	122,5*	169,8*

(1) Source : Ministère de l'Agriculture I.E.A.

X. IMPORTANCE DU CHEPTEL PORCIN

Dates	Nature de l'enquête	Nombre de détenteurs de porcs	Porcelets d'un poids vif de moins de 20 kg	Porcs d'un poids vif de 20 kg à moins de 50 kg	Porcs d'un poids vif de 50 kg et plus					Ensemble
					Porcs à l'engrais (y compris verrats de réforme et truies de réforme)	Porcs reproducteurs				
						Total	dont :			
						Verrats	Truies saillies	Truies d'élevage non saillies		
1977										
1 avril	sondage	51 500	1 528 200	1 264 100	1 517 000	677 700	31 400	405 400	240 900	4 987 000
15 mai	recensement	51 742	1 376 788	1 324 249	1 528 676	656 252	30 555	407 848	217 849	4 885 965
1 août	sondage	51 924	1 405 800	1 289 100	1 700 200	675 600	30 900	414 100	230 600	5 070 700
1 déc.	recensement	51 998	1 311 721	1 344 068	1 622 638	656 137	29 183	409 426	217 528	4 934 564
1978										
1 avril	sondage	49 724	1 476 000	1 318 600	1 648 900	675 800	30 700	413 200	231 900	5 119 300
15 mai	recensement	48 524	1 450 722	1 340 643	1 612 503	672 278	30 486	416 227	225 565	5 076 146
1 août	sondage	47 700	1 491 700	1 318 000	1 780 500	687 300	32 500	415 600	239 200	5 277 500
1 déc.	recensement	48 280	1 348 164	1 329 299	1 649 056	665 142	29 718	417 159	218 265	4 991 661
1979										
1 avril	sondage	43 600	1 503 000	1 216 000	1 665 800	675 200	29 600	410 300	235 300	5 060 000
15 mai	recensement	44 253	1 428 991	1 388 716	1 630 771	676 782	30 886	418 331	227 565	5 125 260
1 août	sondage	44 000	1 460 400	1 316 400	1 827 050	695 650	31 400	416 950	247 300	5 299 500
1 déc.	recensement	43 887	1 353 374	1 347 335	1 631 180	655 323	29 024	415 474	210 825	4 987 212
1980										
1 avril	sondage	..	1 537 500	1 185 100	1 750 900	668 600	30 500	414 100	224 000	5 142 100
15 mai	recensement	41 778	1 456 317	1 368 242	1 673 913	674 064	30 396	419 224	224 444	5 172 536
1 août	sondage	..	1 467 700	1 262 000	1 831 900	675 000	29 700	409 900	235 400	5 236 600
1 déc.	recensement	41 136	1 336 246	1 336 582	1 680 840	657 434	28 630	415 268	213 536	5 011 102
1981										
1 avril	sondage	..	1 491 400	1 261 600	1 557 800	662 300	29 100	417 000	216 200	4 973 100
15 mai	recensement	37 567	1 473 509	1 328 983	1 643 016	666 430	29 880	415 574	220 976	5 111 938
1 août	sondage	..	1 453 000	1 343 300	1 708 600	675 100	30 200	406 600	238 300	5 180 000
1 déc.	recensement	38 596	1 356 769	1 355 485	1 716 774	646 945	28 028	410 670	208 247	5 075 973
1982										
1 avril	sondage	..	1 449 100	1 319 900	1 697 700	654 800	28 500	402 000	224 300	5 121 500
15 mai	recensement	35 687	1 419 110	1 324 650	1 645 296	651 348	28 053	414 227	209 068	5 040 404
1 août	sondage	..	1 381 200	1 311 100	1 763 500	655 600	27 900	415 400	212 300	5 111 400
1 déc.	recensement	38 856	1 383 933	1 394 592	1 674 204	660 649	27 965	419 010	213 674	5 113 378
1983										
1 avril	sondage	..	1 507 700	1 323 900	1 751 600	673 400	29 200	427 500	216 700	5 256 600
15 mai	recensement	35 011	1 515 877	1 391 365	1 733 937	672 971	28 743	424 007	220 221	5 314 150
1 août	sondage	..	1 460 200	1 432 300	1 714 800	682 700	30 100	428 500	224 100	5 290 000
1 déc.	recensement	34 851	1 390 921	1 414 003	1 723 529	653 994	27 530	416 086	210 378	5 182 447
1984										
1 avril	sondage	..	1 475 000	1 340 000	1 907 000	655 000	29 000	410 000	216 000	5 377 000
15 mai	recensement	31 391	1 465 632	1 369 463	1 739 333	655 846	27 539	414 338	213 969	5 280 214
1 août	sondage	..	1 422 000	1 308 700	1 805 000	667 300	26 600	412 400	228 300	5 203 000
1 décembre	recensement	32 650	1 421 166	1 426 707	1 759 547	661 309	26 959	420 412	213 938	5 268 729
1985										
1 avril	sondage	..	1 585 900	1 293 900	2 080 900	685 300	29 200	423 100	233 000	5 646 000
15 mai	recensement	29 600	1 478 700	1 300 400	1 838 050	677 050	27 000	429 350	220 700	5 294 200
1 août	sondage	..	1 436 000	1 364 000	1 767 000	683 000	25 000	432 000	226 000	5 250 000

XI. MISE EN MOUTURE DU FROMENT EN MEUNERIE INDUSTRIELLE (tonnes) (1)

Périodes	Réception du froment			Mise en mouture du froment			Farines	
	Indigène	Exotique	Total	Indigène	Exotique	Total	Stocks	Farines produites
1976	566 581	426 407	992 988	561 782	449 615	1 010 397	122 919	733 815
1977	549 247	524 941	1 074 188	556 022	512 569	1 068 591	128 515	760 375
1978	513 251	530 512	1 043 763	496 089	552 915	1 049 004	123 277	737 491
1979	606 238	484 244	1 090 482	617 164	477 056	1 094 220	119 541	763 447
1980	636 787	558 373	1 194 760	644 930	566 283	1 211 213	103 488	840 415
1981	599 683	751 266	1 350 949	585 450	772 751	1 358 300	96 234	947 107
1982	564 488	712 550	1 277 038	571 411	697 725	1 269 136	103 637	890 716
1983	585 807	504 415	1 090 222	588 937	509 564	1 098 501	89 789	775 832
1984	663 220	594 170	1 257 390	663 906	590 318	1 254 224	92 955	880 757
1985								
du 30 décembre au 13 janvier	14 284	27 443	41 727	21 237	18 023	39 260	95 421	28 294
du 13 janvier au 27 janvier	32 108	16 537	48 645	26 165	20 637	46 802	97 265	33 463
du 27 janvier au 10 février	41 969	17 833	59 802	38 392	19 666	58 058	99 009	41 249
du 10 février au 24 février	33 465	11 769	45 234	33 061	17 570	50 631	93 613	35 855
du 24 février au 10 mars	32 662	15 608	48 270	36 394	15 550	51 944	89 940	36 887
du 10 mars au 24 mars	34 107	27 289	61 396	31 189	21 173	52 362	98 974	37 592
du 24 mars au 7 avril	26 954	24 224	51 178	22 846	21 419	44 265	103 887	32 055
du 7 avril au 21 avril	31 127	16 486	47 613	31 253	23 869	55 122	98 378	39 107
du 21 avril au 5 mai	29 092	20 473	49 565	28 570	21 057	49 627	98 316	35 640
du 5 mai au 19 mai	26 788	24 966	51 754	27 531	20 782	48 313	101 757	34 037
du 19 mai au 2 juin	32 070	23 373	55 448	21 514	21 795	43 309	113 895	31 251
du 2 juin au 16 juin	35 505	32 299	67 804	31 563	28 202	59 765	121 933	42 461
du 16 juin au 30 juin	32 969	24 999	57 968	26 355	25 026	51 381	128 521	36 793
du 30 juin au 14 juillet	19 797	25 819	45 616	19 052	32 416	51 468	122 669	36 636
du 14 juillet au 28 juillet	18 981	15 003	33 984	12 003	15 978	27 981	128 672	18 768
du 28 juillet au 11 août	4 589	17 963	22 552	29 214	22 665	51 879	99 345	35 546
du 11 août au 25 août	14 143	25 756	39 899	25 029	28 195	53 224	86 019	36 133

(1) En application de l'arrêté royal du 10 mars 1969, paru au Moniteur du 27 mars 1969, une statistique de l'activité et des stocks des meuneries industrielles agréées est exécutée par quinzaine.

STATISTIQUES SEMESTRIELLES

STATISTIQUES ANNUELLES

I. STOCKS DE BOIS AU 31 DECEMBRE 1984

1. Evolution des stocks

Catégories de produits	Unité	1977	1978	1979	1980	1981	1982	1983	1984
I. Bois en grume									
<u>En scierie, sur chantier ou en entrepôt :</u>									
bois feuillu	m ³	107 896	117 327	112 542	104 209	101 580	78 864	97 417	89 880
bois résineux	m ³	30 939	28 558	24 678	35 249	27 053	24 769	23 144	21 024
bois de mines	m ³	15 233	15 604	4 451	7 112	12 363	22 946	20 006	10 102
bois de piles à l'usage des mines	tonnes	7 551	8 133	10 918	11 167	5 813	7 494	6 449	10 439
bois destinés à la fabrication de la pâte	m ³	113 653	107 700	61 330	53 892	45 211	76 752	71 206	57 229
<u>Abattu, déposé sur coupe ou dans les gares :</u>									
bois feuillus	m ³	61 094	50 376	55 030	43 890	46 049	42 018	53 593	46 071
bois résineux	m ³	118 261	122 143	121 869	108 899	76 657	81 109	93 850	87 868
bois de mines	m ³	24 017	32 149	17 433	25 686	30 464	23 289	27 616	38 420
bois de piles à l'usage des mines	tonnes	930	549	220	1 240	1 310	560	1 495	1 170
bois destinés à la fabrication de la pâte	m ³	33 942	18 226	14 508	18 211	12 032	9 290	17 287	10 591
<u>Sur pied, acquis directement par le déclarant :</u>									
bois feuillus	m ³	140 808	127 429	132 235	137 335	119 645	120 667	114 415	121 616
bois résineux	m ³	271 619	273 870	287 750	210 396	290 842	266 886	312 004	291 997
bois de mines	m ³	69 208	56 560	60 059	65 163	84 098	81 586	62 929	72 870
bois de piles à l'usage des mines	tonnes	7 898	6 060	5 484	4 525	6 914	2 192	5 307	6 689
bois destinés à la fabrication de la pâte	m ³	69 215	60 954	97 668	64 914	44 101	40 230	45 432	44 952
II. Bois sciés									
<u>Sur quai, en magasin, en entrepôt, sur chantier, etc. :</u>									
bois feuillus	m ³	264 602	295 964	309 405	290 657	255 442	228 473	235 002	231 485
bois résineux	m ³	665 808	731 305	787 111	701 270	567 784	591 291	597 558	633 058
bois feuillus et résineux (traverses, traversines, croisements)	m ³	75 272	54 878	48 829	124 528	154 484	220 553	212 860	144 009
placages	m ³	16 028	17 418	15 865	16 299	22 665	26 004	21 131	18 574
bois contre-plaqués	m ³	42 597	58 494	59 846	74 157	53 023	48 241	50 241	44 283
panneaux comprimés	m ³	47 035	55 942	56 823	67 615	51 686	49 173	54 393	42 881

STOCKS DE BOIS (suite)

2.- Situation détaillée au 31 décembre 1984

GRUMES							BOIS SCIÉS				
Catégories des produits		Bois					Catégories des produits		Bois		
		en scierie, sur chan- tier, ou en entre- pôt	abattu, déposé sur coupe ou dans les gares	sur pied acquis directe- ment par le dé- clarant	Total	repris ci-contre, indispo- nible par ven- te ou cession			A. Provenance belge B. Provenance étrangère	sur quai, en maga- sin, en entrepôt, sur chan- tiers, etc...	repris ci-contre, indispo- nible par vente ou cession
Bois feuillus, en m3							Bois feuillus, en m3				
Chêne	{A {B	14 798 9 850	7 564 9 124	25 764 2 229	48 126 21 203	1 473 275	Chêne	{A {B	25 018 47 740	314 326	
Frêne	{A {B	2 876 1 186	1 170 1 025	4 771 646	8 817 2 857	24 -	Frêne	{A {B	2 198 1 983	8 -	
Hêtre	{A {B	6 166 181	6 413 508	34 195 204	46 774 893	550 -	Hêtre	{A {B	25 823 6 758	326 1	
Peuplier	{A {B	22 628 381	18 540 -	49 587 -	90 755 381	1 182 -	Peuplier	{A {B	11 736 503	- -	
Autres	{A {B	2 673 29 141	1 472 255	4 087 133	8 232 29 529	237 24	Autres	{A {B	10 823 98 903	39 1 309	
TOTAL	{A {B	49 141 40 739	35 159 10 912	118 404 3 212	202 704 54 863	3 466 299	TOTAL	{A {B	75 598 155 887	687 1 638	
Bois résineux, en m3							Bois résineux, en m3				
Grumes de sciage	{A {B	17 915 184	77 452 1 025	271 326 2 289	366 693 3 498	25 159 -	A) Indigènes B) Importés :		67 584	346	
Pilots	{A {B	2 785 140	9 191 200	18 202 180	30 178 520	2 000 -	1° en consommation 2° en entrepôt		296 166 269 308	9 429 5 335	
TOTAL	{A {B	20 700 324	86 643 1 225	289 528 2 469	396 871 4 018	27 159 -	TOTAL	{A {B	67 584 565 474	346 14 764	
Bois de mines, en m3 (perches, baliveaux, "découpé")							Bois feuillus et résineux en m3				
Feuillus	{A {B	297 -	425 -	1 250 -	1 972 -	150 -	Traverses (type "Etat")	{A {B	98 826 10 290	26 -	
Résineux							Traverses (type "vicinaux")	{A {B	8 440 256	- -	
1° en consommation	{A {B	9 775 30	34 430 3 565	70 050 1 570	114 255 5 165	11 310 1 500	Traversines	{A {B	268 216	- -	
2° en entrepôt		15 301	445		15 746	100	Croisements	{A {B	25 246 467	- -	
TOTAL	{A {B	10 072 30	34 855 3 565	71 300 1 570	116 227 5 165	11 460 1 500	Placages en m3	{A {B	2 306 16 268	- 142	
Bois de pile, à l'usage des mines, en tonnes		10 439	1 170	6 689	18 298	1 912	Bois contrplaqués en m3				
Bois destinés à la fabrication de la pâte, en m3	{A {B	45 011 12 218	10 556 35	44 832 120	100 399 12 373	10 240 -	Triplex et multiplex	{A {B	4 660 32 459	16 198	
							Panneaux blocs et lamellés	{A {B	4 355 2 809	22 10	
							Panneaux comprimés en m3				
							de particules de bois	{A {B	28 990 4 929	328 7	
							d'anas de lin	{A {B	489 38	25 -	
							de fibres durs	{A {B	1 492 4 892	6 15	
							de fibres mous	{A {B	1 165 886	15 12	
							TOTAL	{A {B	176 237 73 510	438 784	

II. LUTTE CONTRE LA TUBERCULOSE BOVINE (1)

1. Evolution

Périodes	Nombre d'associations	Nombre de détenteurs de bétail	Nombre de bêtes inscrites	Nombre de bêtes tuberculées	Bêtes réagissantes		Nombre de bêtes éliminées pour tuberculose
					Nombre	%	
1957 - 1958	1 909	214 354	2 534 798	2 529 173	173 346	6,85	63 112
1958 - 1959	1 912	214 257	2 619 539	2 603 156	94 506	3,63	63 931
1959 - 1960	1 915	208 442	2 622 053	2 616 659	44 393	1,70	53 835
1960 - 1961	1 918	202 272	2 619 514	2 602 201	3 371	0,13	41 004
1961 - 1962	1 905	196 205	2 708 013	2 692 757	2 575	0,096	9 970
1962 - 1963	1 915	188 235	2 744 432	2 719 119	1 482	0,055	11 040
1963 - 1964	1 927	178 071	2 547 452	2 511 251	335	0,013	11 199
1964 - 1965	1 999	170 234	2 613 271	1 450 210	300	0,021	7 852
1965 - 1966	1 937	163 648	2 705 257	1 603 006	221	0,013	7 544
1966 - 1967	1 939	155 652	2 693 414	1 450 714	150	0,005	66 705
1967 - 1968	1 936	148 960	2 710 228	1 560 947	116	0,004	4 568
1968 - 1969	1 930	142 702	2 730 651	1 430 871	97	0,003	4 748
1969 - 1970	1 927	135 634	2 739 936	1 526 626	84	0,003	2 903
1970 - 1971	1 925	126 589	2 751 358	1 343 605	92	0,003	2 587
1971 - 1972	1 891	117 405	2 651 574	965 007	73	0,002	1 641
1972 - 1973	1 901	110 877	2 737 455	989 141	38	0,0013	1 355
1973 - 1974	1 894	106 704	2 910 870	1 034 910	66	0,0022	1 602
1974 - 1975	1 894	102 220	2 902 047	1 029 400	118	0,0040	1 699
1975 - 1976	1 896	97 806	2 823 454	986 855	7	0,0002	1 272
1976 - 1977	1 900	93 903	2 810 248	997 045	31	0,003	2 802
1977 - 1978	1 907	90 746	2 941 330	1 007 506	34	0,003	2 094
1978 - 1979	1 902	88 462	3 089 491	1 076 049	91	0,008	1 887
1979 - 1980	1 902	85 733	3 064 635	1 017 913	31	0,003	1 914
1980 - 1981	1 900	83 221	3 095 046	1 045 196	2	0,000	1 016
1981 - 1982	1 904	81 124	3 063 963	1 042 659	13	0,001	713
1982 - 1983	1 903	80 043	3 108 397	957 266	1	0,001	650
1983 - 1984	1 906	79 043	3 184 871	1 041 529	2	0,0002	447

2.- Situation par province - Exercice 1983 - 1984

Provinces	Nombre d'associations	Nombre de détenteurs de bétail	Nombre de bêtes inscrites	Nombre de bêtes tuberculées	Bêtes réagissantes		Nombre de bêtes éliminées pour tuberculose
					Nombre	%	
Anvers	143	8 615	290 190	110 898	-	-	35
Brabant	291	8 344	236 372	30 244	-	-	144
Hainaut	239	8 616	456 684	134 173	-	-	49
Liège	278	8 168	403 640	123 062	-	-	78
Limbourg	164	6 716	194 567	73 205	2	0,003	43
Luxembourg	211	5 942	376 216	167 668	-	-	9
Namur	235	4 526	272 280	70 591	-	-	11
Flandre orientale	189	14 598	444 931	153 867	-	-	39
Flandre occidentale	156	13 805	509 991	177 821	-	-	39
<i>Total</i>	<i>1 906</i>	<i>79 330</i>	<i>3 184 871</i>	<i>1 041 529</i>	<i>2</i>	<i>0,0002</i>	<i>447</i>

(1) Source : Ministère de l'Agriculture
Depuis 1958, toutes les exploitations du pays sont sous contrôle.

III. FERMAGES DANS L'AGRICULTURE

1.- Evolution des fermages (F par ha) - Situation décembre 1984

Situation	Exploitations entières (terres et bâtiments de fermes loués ensembles)	Parcelles louées séparément	
		Terres labourées	Prairies permanentes
1969			
Situation juillet	3 376	3 159	3 257
Situation décembre	3 488	3 265	3 364
1970			
Situation juillet	3 527	3 290	3 390
Situation décembre	3 434	3 282	3 374
1971	3 388	3 225	3 318
1972	3 440	3 277	3 346
1973	3 572	3 447	3 512
1974	3 640	3 527	3 599
1975	3 811	3 647	3 688
1976	3 941	3 769	3 892
1977	4 034	3 923	3 919
1978	4 136	4 061	4 029
1979	4 313	4 180	4 142
1980	4 880	4 412	4 190
1981	4 941	4 505	4 484
1982	4 965	4 584	4 571
1983	5 175	4 683	4 675
1984	5 314	4 837	4 796

2.- Montant des fermages par province et région agricole (F par ha) - Situation décembre 1984

Provinces et Régions agricoles	Exploitations entières (terres et bâtiments de fermes loués ensembles)	Parcelles louées séparément	
		Terres labourées	Prairies permanentes
Provinces			
Anvers	4 241	4 190	3 715
Brabant	5 156	4 654	4 609
Hainaut	5 841	5 461	5 271
Liège	5 776	5 360	5 387
Limbourg	4 932	4 187	4 162
Luxembourg	3 652	3 277	3 611
Namur	3 940	3 737	3 913
Flandre orientale	5 980	4 993	4 821
Flandre occidentale	6 694	6 131	6 093
Régions agricoles			
Dunes-Polders	5 969	6 169	6 136
Région sablonneuse	5 710	4 805	4 621
Campine	4 388	4 088	3 849
Région sablo-limoneuse	5 905	5 133	5 147
Région limoneuse	6 031	5 588	5 530
Région herbagère (Liège)	6 173	5 714	5 841
Campine hennuyère	-	-	-
Condroz	4 469	4 135	4 352
Haute Ardenne	-	-	4 714
Région herbagère (Fagne)	-	3 925	4 000
Famenne	3 396	3 329	3 413
Ardenne	3 505	3 368	3 595
Région jurassique	3 929	3 125	3 538

IV. RELEVÉ DU NOMBRE DE PERMIS DE CHASSE (1)

(Source : Ministère de l'Agriculture)

Périodes et provinces	Permis journalier	Permis dominicaux	Licences de chasse	Total	Taxes 1 000 F
<u>Périodes</u>	<u>Evolution</u>				
1971	26 114	1 054	1 113	28 281	106 409
1972	26 166	947	1 108	28 221	106 308
1973	26 618	852	1 060	28 530	107 767
1974	27 912	813	1 134	29 859	112 803
1975	27 751	929	1 193	29 873	172 197
1976	29 033	876	1 325	31 234	179 865
1977	29 516	856	1 137	31 509	183 397
1978	28 143	672	1 133	29 948	173 380
1979	27 361	633	1 239	29 233	168 683
1980	27 331	494	1 241	29 066	167 922
1981	26 436	454	1 164	28 054	162 269
1982	24 001	373	1 280	25 654	147 387
1983	23 783	373	1 097	25 253	145 910
1984	23 673	297	1 182	25 152	145 059
<u>Provinces</u>	<u>Situation de l'année 1982</u>				
Anvers	2 703	28	57	2 788	16 315
Brabant	3 080	57	127	3 264	18 910
Hainaut	3 877	118	219	4 214	24 086
Liège	3 571	36	376	3 983	22 141
Limbourg	2 499	17	34	2 550	15 116
Luxembourg	1 700	7	115	1 822	10 402
Namur	2 343	21	99	2 463	14 295
Flandre orientale	2 439	53	66	2 558	14 956
Flandre occidentale	1 789	36	187	2 012	11 166

(1) La saison cynégétique s'étale du 1er juillet au 30 juin, par ex. l'année 1981 correspond à la saison 1981-1982.

RELEVÉ DU NOMBRE DE PERMIS DE CHASSE (1)

Suite

(Source : Ministère de l'Agriculture)

Provinces	Permis journalier	Permis dominicaux	Licences de chasse	Total	Taxes 1 000 F
Situation de l'année 1983					
Anvers	2 694	25	42	2 761	16 332
Brabant	3 344	67	108	3 519	20 507
Hainaut	3 927	112	241	4 280	24 394
Liège	3 043	24	158	3 225	18 596
Limbourg	2 515	14	42	2 571	15 212
Luxembourg	1 650	9	136	1 795	10 142
Namur	2 304	26	104	2 434	14 089
Flandre orientale	2 493	49	64	2 606	15 260
Flandre occidentale	1 813	47	202	2 062	11 378
Situation de l'année 1984					
Anvers	2 746	21	60	2 827	16 654
Brabant	3 322	42	95	3 459	20 251
Hainaut	3 964	94	301	4 359	24 630
Liège	3 010	20	157	3 187	18 380
Limbourg	2 473	20	44	2 537	14 988
Luxembourg	1 633	4	169	1 806	10 068
Namur	2 290	29	140	2 459	14 072
Flandre orientale	2 525	40	67	2 632	15 419
Flandre occidentale	1 710	27	149	1 886	10 597

(1) La saison cynégétique s'étale du 1er juillet au 30 juin, par ex. l'année 1981 correspond à la saison 1981-1982.

PECHE MARITIME

Prises belges débarquées en Belgique

1.- Répartition des arrivages des diverses espèces de poissons, en quantité et valeur, d'après les ports de pêche -
Année 1983

(Quantité commercable)

Espèces de poissons	Ostende		Zeebrugge		Nieuport		Total	
	1 000 kg	1 000 F	1 000 kg	1 000 F	1 000 kg	1 000 F	1 000 kg	1 000 F
<i>Poissons de fond</i>								
Aiglefin	730	27 393	75	2 011	-	1	805	29 406
Cabillaud	4 054	200 871	1 654	86 580	375	21 411	6 083	308 861
Colin	198	6 608	2	48	-	-	200	6 656
Merlan	1 491	45 455	535	16 422	278	8 794	2 304	70 671
Lieu	143	8 317	41	2 105	2	136	186	10 559
Lingue	187	10 850	114	4 211	-	9	302	15 070
Merlu	89	6 189	54	2 840	-	1	143	9 031
Tacaud	256	5 061	370	6 149	40	572	666	11 782
Plie	1 184	50 929	5 226	229 980	79	3 288	6 489	284 197
Flet	19	204	10	64	5	36	34	305
Limande	189	4 772	373	8 326	25	813	588	13 911
Sole	915	190 966	2 253	493 626	169	34 526	3 336	719 118
Turbot	56	14 863	169	47 738	5	1 265	230	63 866
Barbue	66	11 645	281	50 655	4	696	351	62 995
Sole limande	343	24 541	696	47 213	14	1 280	1 053	73 034
Cardine	138	4 537	89	2 823	-	2	227	7 362
Flétan	10	2 195	-	-	-	-	10	2 195
Raies	558	27 963	892	44 735	25	1 580	1 475	74 278
Perlon	52	1 770	126	3 066	5	255	183	5 091
Grondin	54	830	53	843	8	255	116	1 929
Grondin rouge	69	3 591	139	3 463	3	200	211	7 254
Loup de mer	54	3 067	11	632	-	2	65	3 701
Baudroie	223	40 988	514	88 996	1	304	739	130 288
Sébaste	374	20 589	-	-	-	-	374	20 589
Aiguillat	305	11 517	134	5 961	16	731	455	18 210
Roussette	201	5 044	232	5 278	7	243	440	10 565
Autres espèces	261	20 884	236	14 332	16	733	514	35 948
Divers	148	5 893	51	5 126	4	255	204	11 274
<i>Total</i>	<i>12 367</i>	<i>757 534</i>	<i>14 332</i>	<i>1 173 220</i>	<i>1 083</i>	<i>77 390</i>	<i>27 782</i>	<i>2 008 143</i>
<i>Poissons pélagiques</i>								
Maquereau bâtard	43	225	1	2	5	39	49	265
Hareng	5 195	70 075	31	463	48	572	5 274	71 110
Maquereau	65	736	-	10	3	63	68	809
Esprot	3	17	1	2	-	1	4	20
Autres espèces	15	335	-	21	-	11	15	367
Divers	34	271	-	7	-	4	34	282
<i>Total</i>	<i>5 354</i>	<i>71 659</i>	<i>33</i>	<i>505</i>	<i>57</i>	<i>690</i>	<i>5 445</i>	<i>72 853</i>
<i>Crustacés et mollusques</i>								
Crevette	192	20 053	426	52 601	32	3 869	650	76 522
Langoustine	106	12 574	527	68 799	1	86	633	81 459
Tourteau	7	146	211	5 447	-	1	218	5 594
Homard	-	-	-	2	-	-	-	2
Seiche	112	5 882	186	7 929	8	169	306	13 981
Escargot de mer	35	1 333	416	11 497	-	12	451	12 842
Coquillage	64	3 194	522	19 166	1	28	3	127
Autres espèces	17	1 302	-	4	-	-	587	22 388
Divers	3	109	-	16	-	2	17	1 306
<i>Total</i>	<i>535</i>	<i>44 592</i>	<i>2 288</i>	<i>165 460</i>	<i>43</i>	<i>4 168</i>	<i>2 866</i>	<i>214 220</i>
<i>Total général</i>	<i>18 257</i>	<i>873 785</i>	<i>16 652</i>	<i>1 339 184</i>	<i>1 183</i>	<i>82 247</i>	<i>36 093</i>	<i>2 295 217</i>

PECHE MARITIME (suite)

2.- Répartition des arrivages de poissons, en quantité et valeur, d'après les différents champs de pêche (suite)

Année 1983

Prises belges débarquées en Belgique (suite)

ESPECES DE POISSONS	Mer côtière		Mer du Nord Méditerranéenne		Mer du Nord Centrale-Ouest	
	kg	F	kg	F	kg	F
POISSONS DE FOND						
Aiglefin	868	37 500	18 203	518 557	130 975	3 694 825
Cabillaud	1 451 171	86 949 441	1 323 201	68 480 773	921 872	42 621 635
Colin	50	1 720	-	-	2 945	95 536
Merlan	1 135 019	33 846 172	613 051	19 258 301	187 211	5 556 564
Lieu	9 067	552 682	6 007	320 921	562	29 440
Lingue	2 939	119 840	4 690	199 419	6 715	255 748
Merlu	139	5 820	445	40 066	1 836	123 755
Tacaud	128 485	2 380 151	180 960	3 196 640	24 014	500 095
Plie	434 615	17 880 657	1 390 684	59 657 195	2 931 668	133 053 004
Flet	31 278	259 155	659	5 450	1 295	31 130
Limande	116 210	3 407 890	105 042	2 476 656	189 379	4 365 665
Sole	627 695	130 940 990	562 539	121 682 878	316 771	67 201 889
Turbot	14 660	3 998 116	33 706	10 378 842	50 494	14 801 149
Barbue	30 993	5 975 079	61 338	11 360 563	50 947	8 992 176
Sole limande	63 114	5 075 078	148 398	11 734 111	432 449	27 901 832
Cardine	48	1 270	-	-	725	46 800
Flétan	-	-	-	-	144	35 877
Raie	50 520	3 151 872	350 482	22 002 889	433 200	18 760 084
Perlon	26 000	918 541	21 619	610 475	3 945	89 820
Grondin	23 347	460 078	28 062	494 729	19 434	251 486
Grondin rouge	16 380	761 999	24 459	1 056 109	6 946	178 454
Loup de mer	98	6 510	1 353	70 437	14 716	859 974
Baudroie	18 178	3 330 110	23 136	4 563 075	69 625	13 711 138
Sebaste	247	16 100	-	-	-	-
Aiguillat	40 269	1 786 766	180 762	7 724 733	118 167	4 364 801
Roussette	29 198	854 759	51 195	1 490 122	7 427	182 869
Autres espèces	67 265	6 750 129	67 838	3 678 754	227 933	12 077 991
Divers	115 909	4 179 734	9 263	377 589	6 149	192 226
<i>Total</i>	<i>4 433 762</i>	<i>313 648 159</i>	<i>5 207 092</i>	<i>351 379 284</i>	<i>6 157 544</i>	<i>359 975 963</i>
POISSONS PELAGIQUES						
Maquereau bâtarde	47 280	249 693	927	6 715	-	-
Hareng	4 440 553	59 623 851	517 508	8 145 428	-	-
Maquereau	45 717	472 174	9 259	127 990	1 510	38 859
Esprot	1 451	11 628	-	-	-	-
Autres espèces	13 404	289 818	1 205	58 622	105	3 650
Divers	33 823	273 396	232	4 780	30	1 650
<i>Total</i>	<i>4 582 228</i>	<i>60 920 560</i>	<i>529 131</i>	<i>8 343 535</i>	<i>1 645</i>	<i>44 159</i>
CRUSTACES ET MOLLUSQUES						
Crevette	649 508	76 521 906	-	-	-	-
Langoustine	-	-	1 883	373 625	350 644	44 010 905
Tourteau	3 851	93 100	32 130	866 970	89 505	2 613 590
Homard	-	-	-	-	-	-
Seiche	76 715	3 442 365	30 149	1 504 703	5 833	278 718
Escargot de mer	24 482	729 590	194 351	5 540 010	106 888	2 812 135
Coquillage	64 143	2 526 080	45 250	1 923 590	11 820	441 590
Autres espèces	719	41 734	953	56 980	5 178	539 950
Divers	2 054	77 408	59	4 490	205	14 290
<i>Total</i>	<i>821 472</i>	<i>83 432 183</i>	<i>304 775</i>	<i>10 270 368</i>	<i>570 073</i>	<i>50 711 178</i>
<i>Total général</i>	<i>9 837 462</i>	<i>458 000 902</i>	<i>6 040 998</i>	<i>369 993 187</i>	<i>6 729 262</i>	<i>410 731 300</i>

PECHE MARITIME (suite)

2.- Répartition des arrivages de poissons, en quantité et valeur, d'après les différents champs de pêche - Année 1983

Prises belges débarquées en Belgique (suite)

(Quantité commercable)

ESPECES DE POISSONS	Mer du Nord Centrale-Est (Witte Bank)		Mer du Nord Septentrionale		Fladen	
	kg	F	kg	F	kg	F
POISSONS DE FOND						
Aiglefin	423 810	15 908 362	2 754	62 650	3 772	108 926
Cabillaud	1 499 732	62 591 959	35 799	2 051 658	21 481	934 205
Colin	180	6 070	1 244	35 712	291	10 144
Merlan	162 998	5 289 143	637	24 159	336	8 754
Lieu	27 558	1 739 458	-	-	-	-
Lingue	12 298	679 133	2 932	98 248	415	13 486
Merlu	17 710	1 176 912	234	12 288	-	-
Tacaud	3 746	104 073	-	-	-	-
Flie	297 948	12 779 966	175	5 360	297	12 990
Flet	-	-	-	-	-	-
Limande	28 810	586 115	-	-	-	-
Sole	37 378	7 900 322	-	-	-	-
Turbot	16 979	4 737 135	-	-	-	-
Barbue	5 087	933 079	-	-	-	-
Sole limande	47 678	4 289 899	417	28 954	885	98 946
Cardine	-	-	343	20 812	-	-
Flétan	173	48 583	964	217 022	46	14 660
Raie	14 951	834 370	2 937	149 399	300	1 800
Perlon	380	17 230	-	-	-	-
Grondin	11 800	133 714	-	-	250	2 300
Grondin rouge	322	17 272	34	1 070	-	-
Loup de mer	35 792	2 037 285	272	13 100	463	22 668
Baudroie	2 331	536 184	847	228 082	155	30 688
Sebaste	-	-	-	-	-	-
Aiguillat	38 320	1 549 187	12 646	237 430	221	13 034
Roussette	211	7 950	500	6 500	-	-
Autres espèces	8 478	416 677	840	36 202	130	3 940
Divers	6 182	171 916	50	1 970	467	24 360
<i>Total</i>	<i>2 700 852</i>	<i>124 491 994</i>	<i>63 625</i>	<i>3 230 616</i>	<i>29 509</i>	<i>1 300 901</i>
POISSONS PELAGIQUES						
Maquereau bâtard	-	-	-	-	-	-
Hareng	15	1 170	-	-	-	-
Maquereau	2 263	54 220	-	-	-	-
Esprot	-	-	-	-	-	-
Autres espèces	-	-	-	-	-	-
Divers	-	-	-	-	-	-
<i>Total</i>	<i>2 278</i>	<i>55 390</i>	<i>-</i>	<i>-</i>	<i>-</i>	<i>-</i>
CRUSTACES ET MOLLUSQUES						
Crevette	-	-	-	-	-	-
Langoustine	280 162	37 015 530	-	-	-	-
Tourteau	7 335	136 520	-	-	-	-
Homard	-	-	-	-	-	-
Seiche	342	30 080	25	2 075	-	-
Escargot de mer	20 100	443 440	-	-	-	-
Coquillage	285	4 550	-	-	-	-
Autres espèces	1 858	274 352	-	-	-	-
Divers	173	4 610	-	-	-	-
<i>Total</i>	<i>310 255</i>	<i>37 909 082</i>	<i>25</i>	<i>2 075</i>	<i>-</i>	<i>-</i>
<i>Total général</i>	<i>3 013 385</i>	<i>162 456 466</i>	<i>63 650</i>	<i>3 232 691</i>	<i>29 509</i>	<i>1 300 901</i>

PECHE MARITIME (suite)

2.- Répartition des arrivages de poissons, en quantité et valeur, d'après les différents champs de pêche

Prises belges débarquées en Belgique - Année 1983

(Quantité commercable)

VISSOORTEN	Ecosse occidentale		Islande		Mer d'Irlande		Autres	
	kg	F	kg	F	kg	F	kg	F
<u>POISSONS DE FOND</u>								
Aiglefin	1 463	53 990	218 532	8 865 666	1 088	38 570	-	-
Cabillaud	17 614	927 646	159 246	9 782 846	114 730	5 671 370	5 592	216 800
Colin	-	-	189 200	6 299 282	1 405	49 899	-	-
Merlan	-	-	9 372	445 309	47 479	1 508 969	2 122	62 550
Lieu	37	3 780	86	4 670	45 196	2 361 374	-	-
Lingue	381	19 963	106 167	7 062 485	38 504	1 637 780	-	-
Merlu	-	-	409	42 724	28 045	1 911 051	-	-
Tacaud	-	-	-	-	58 886	1 002 717	901	17 600
Plie	-	-	374	11 130	176 278	7 604 660	-	-
Flet	-	-	-	-	-	-	-	-
Limande	-	-	100	600	16 176	283 094	2 025	30 350
Sole	-	-	-	-	517 002	107 430 099	9 478	2 153 080
Turbot	-	-	-	-	28 915	6 883 656	800	262 120
Barbue	-	-	-	-	31 912	5 285 398	822	165 980
Sole limande	56	7 130	4 993	220 973	44 484	2 986 256	1 748	90 230
Cardine	-	-	57 221	1 932 635	35 880	1 337 167	-	-
Flétan	-	-	9 058	1 873 103	-	-	-	-
Raie	284	13 820	12 488	781 632	215 763	9 689 095	2 752	143 340
Perlon	-	-	-	-	15 389	391 746	283	5 750
Grondin	-	-	19	200	6 642	84 030	304	2 300
Grondin rouge	-	-	-	-	33 836	896 800	1 001	30 020
Loup de mer	17	1 850	12 113	673 487	30	1 000	-	-
Baudroie	42	12 432	13 108	3 094 874	126 367	22 135 156	-	-
Sebaste	-	-	373 479	20 573 228	-	-	-	-
Aiguillat	3 205	126 310	2 022	100 450	21 107	716 845	103	5 950
Roussette	-	-	154	2 772	86 518	1 859 814	815	32 090
Autres espèces	232	7 100	7 897	309 729	16 519	758 322	82	7 530
Divers	126	6 590	2 589	68 070	23 836	2 873 045	458	7 280
<i>Total</i>	<i>23 457</i>	<i>1 180 611</i>	<i>1 178 627</i>	<i>62 145 865</i>	<i>1 731 987</i>	<i>185 397 913</i>	<i>29 266</i>	<i>3 232 970</i>
<u>POISSONS PELAGIQUES</u>								
Maquereau bâtard	-	-	-	-	333	5 844	-	-
Hareng	-	-	-	-	-	-	-	-
Maquereau	-	-	-	-	191	5 560	-	-
Esprot	-	-	-	-	-	-	-	-
Autres espèces	-	-	-	-	-	-	-	-
Divers	-	-	-	-	-	-	-	-
<i>Total</i>	<i>-</i>	<i>-</i>	<i>-</i>	<i>-</i>	<i>524</i>	<i>11 404</i>	<i>-</i>	<i>-</i>
<u>CRUSTACES ET MOLLUSQUES</u>								
Crevette	-	-	-	-	-	-	-	-
Langoustine	-	-	-	-	134	21 181	-	-
Tourteau	-	-	-	-	15 985	351 660	1 100	8 540
Homard	-	-	-	-	25	1 530	-	-
Seiche	-	-	367	13 401	41 429	1 755 565	254	18 600
Escargot de mer	-	-	-	-	11 415	320 715	3 200	147 040
Coquillage	-	-	-	-	43 143	1 242 570	50	1 980
Autres espèces	-	-	-	-	1 365	66 570	-	-
Divers	-	-	-	-	260	7 480	-	-
<i>Total</i>	<i>-</i>	<i>-</i>	<i>367</i>	<i>13 401</i>	<i>113 756</i>	<i>3 767 271</i>	<i>4 604</i>	<i>176 160</i>
<i>Total général</i>	<i>23 457</i>	<i>1 180 011</i>	<i>1 178 994</i>	<i>62 159 266</i>	<i>1 846 267</i>	<i>189 176 588</i>	<i>33 890</i>	<i>3 409 130</i>

PECHE MARITIME (suite)

2.- Répartition des arrivages de poissons, en quantité et valeur, d'après les différents champs de pêche (suite)

Année 1983

Prises belges débarquées en Belgique (suite)

(Quantité commercable)

ESPECES DE POISSONS	Manche		Canal de Bristol		Irlande méridionale et Ouest (Mine-Head)	
	kg	F	kg	F	kg	F
<u>POISSONS DE FOND</u>						
Aiglefin	1 529	38 750	490	13 640	1 454	64 242
Cabillaud	328 931	18 664 971	107 499	5 137 604	96 231	4 830 424
Colin	197	7 750	1 775	69 644	2 271	80 150
Merlan	72 296	2 400 803	41 780	1 260 079	31 949	1 009 985
Lieu	32 896	1 975 126	38 261	2 129 858	26 574	1 441 505
Lingue	30 140	1 209 530	38 822	1 483 080	58 046	2 291 303
Merlu	5 801	424 650	48 761	3 001 119	39 835	2 292 133
Tacaud	153 851	2 744 719	61 002	1 003 383	53 730	832 841
Plie	976 135	40 490 094	134 818	5 753 373	146 287	6 948 284
Flet	769	7 170	-	-	145	1 653
Limande	67 176	1 580 551	39 864	733 376	22 798	446 543
Sole	522 640	117 678 446	349 950	80 920 042	392 475	83 209 964
Turbot	33 620	9 929 182	19 916	5 446 756	31 406	7 429 438
Barbue	98 599	18 085 773	31 250	5 670 305	40 013	6 526 362
Sole limande	108 484	9 244 831	106 573	6 103 285	93 840	5 252 336
Cardine	2 882	61 190	51 236	1 511 219	78 809	2 450 554
Flétan	53	6 201	-	-	-	-
Raie	117 961	6 858 596	120 415	5 631 991	152 655	6 258 666
Perlon	92 643	2 300 802	8 612	305 813	13 804	451 018
Gronchin	15 376	317 582	5 492	96 410	5 019	85 720
Gronchin rouge	65 388	2 523 414	28 375	916 429	33 898	872 651
Loup de mer	278	14 410	-	-	-	-
Baudroie	96 239	17 999 470	172 037	27 980 533	216 517	36 665 997
Sebaste	-	-	-	-	-	-
Aiguillat	18 474	669 098	10 606	537 074	9 288	377 837
Roussette	118 228	3 131 426	60 004	1 334 806	85 747	1 662 158
Autres espèces	72 897	8 784 855	27 525	1 979 864	15 497	1 136 892
Divers	23 447	2 291 931	7 012	551 480	8 210	528 014
<i>Total</i>	<i>3 056 930</i>	<i>289 441 321</i>	<i>1 512 075</i>	<i>159 571 163</i>	<i>1 657 498</i>	<i>173 146 670</i>
<u>POISSONS PELAGIQUES</u>						
Maquereau bâtard	650	2 586	-	-	-	-
Hareng	316 240	3 339 746	-	-	-	-
Maquereau	9 376	107 320	59	2 080	40	970
Esprot	2 050	8 020	-	-	-	-
Autres espèces	52	4 452	233	10 090	72	650
Divers	50	2 100	-	-	-	-
<i>Total</i>	<i>328 418</i>	<i>3 464 224</i>	<i>292</i>	<i>12 170</i>	<i>112</i>	<i>1 620</i>
<u>CRUSTACES ET MOLLUSQUES</u>						
Crevette	-	-	-	-	-	-
Langoustine	-	-	-	-	344	37 625
Tourteau	31 370	708 440	15 580	352 990	20 765	461 910
Homard	-	-	-	-	-	-
Seiche	91 328	3 813 207	25 212	1 242 689	34 257	1 879 389
Escargot de mer	64 370	1 903 670	14 965	558 100	11 670	387 260
Coquillage	311 128	13 556 515	55 030	1 125 870	56 377	1 565 745
Autres espèces	2 786	125 210	1 515	74 080	3 063	127 054
Divers	131	6 050	157	3 340	280	9 280
<i>Total</i>	<i>501 113</i>	<i>20 113 092</i>	<i>112 459</i>	<i>3 357 069</i>	<i>126 756</i>	<i>4 468 263</i>
<i>Total général</i>	<i>3 886 461</i>	<i>293 018 637</i>	<i>1 624 826</i>	<i>162 940 402</i>	<i>1 784 366</i>	<i>177 616 553</i>

PECHE MARITIME

3.- Répartition des arrivages de poissons, en quantité et valeur, d'après les différents champs de pêche (suite)

Prises belges débarquées à l'étranger - Année 1983 (suite)

(Quantité commercable)

Espèces de poissons	Mer côtière		Mer du Nord méridionale		Mer du Nord Centrale-Ouest		Mer du Nord Centrale-Est	
	kg	F	kg	F	kg	F	kg	F
POISSONS DE FOND								
Aiglefin	3	36	-	-	45 484	1 207 385	27 143	950 791
Cabillaud	53 181	2 782 884	6 003	414 899	254 837	11 417 674	91 464	4 297 049
Colin	-	-	9	359	70	2 290	25	770
Merlan	14 505	343 208	1 371	29 253	2 243	47 098	2 305	41 380
Lieu	-	-	-	-	159	10 366	4 624	205 646
Lingue	-	-	36	1 455	6 946	200 220	1 052	32 674
Merlu	-	-	-	-	-	-	2 554	180 637
Tacaud	224	3 162	162	3 872	370	7 955	-	-
Plie	8 733	358 714	21 287	899 234	3 294 162	169 445 294	172 528	9 753 870
Flet	23 509	228 794	-	-	-	-	-	-
Limande	1 737	54 656	465	19 152	50 136	889 759	894	24 110
Sole	19 455	3 996 373	630	169 668	91 568	16 443 422	501	106 377
Turbot	115	24 163	267	70 802	46 636	9 999 652	1 427	476 209
Barbue	40	6 648	94	14 822	20 543	2 158 120	118	16 917
Sole limande	-	-	1 844	126 360	339 437	20 424 890	5 447	381 060
Cardine	-	-	-	-	-	-	1	56
Flétan	-	-	-	-	-	-	1	125
Raie	8	283	1 275	69 089	229 532	7 147 828	123	604
Perlon	245	6 226	404	7 280	3 213	100 229	386	1 420
Gronдин	1	124	51	646	3 859	49 765	-	-
Gronдин rouge	-	-	-	-	-	-	-	-
Loup de mer	-	-	4 080	174 777	27 793	918 009	7 635	449 766
Baudroie	-	-	867	144 125	165 067	17 532 403	1 683	448 060
Sebaste	-	-	-	-	-	-	-	-
Aiguillat	-	-	19	646	7 701	242 740	-	-
Roussette	-	-	-	-	4 280	63 033	5	104
Autres espèces	162	27 879	1 323	11 774	11 205	391 039	713	68 439
Divers	543	82 837	1 074	17 368	13 201	505 598	534	9 910
<i>Total</i>	<i>122 461</i>	<i>7 915 987</i>	<i>41 261</i>	<i>2 175 581</i>	<i>4 618 442</i>	<i>259 204 769</i>	<i>321 163</i>	<i>17 445 974</i>
POISSONS PELAGIQUES								
Maquereau bâtard	164	944	-	-	-	-	-	-
Hareng	-	-	-	-	-	-	-	-
Maquereau	182	3 293	-	-	-	-	42	1 202
Esprot	19	251	-	-	-	-	-	-
Autres espèces	19	447	-	-	-	-	-	-
Divers	-	-	-	-	-	-	-	-
<i>Total</i>	<i>384</i>	<i>4 935</i>	<i>-</i>	<i>-</i>	<i>-</i>	<i>-</i>	<i>42</i>	<i>1 202</i>
CRUSTACES ET MOLLUSQUES								
Crevette	128 825	11 916 672	-	-	-	-	-	-
Langoustine	-	-	-	-	-	-	33	2 085
Tourteau	58	1 779	25	917	462	13 446	594	9 894
Homard	-	-	-	-	-	-	-	-
Seiche	172	6 836	60	7 729	968	23 213	-	-
Escargot de mer	8	143	-	-	-	-	-	-
Coquillage	-	-	-	-	2 236	86 318	-	-
Autres espèces	-	-	-	-	102	1 772	-	-
Divers	12	4 058	-	-	-	-	-	-
<i>Total</i>	<i>129 075</i>	<i>11 929 488</i>	<i>85</i>	<i>8 646</i>	<i>3 768</i>	<i>124 749</i>	<i>627</i>	<i>11 979</i>
<i>Total général</i>	<i>251 920</i>	<i>19 850 410</i>	<i>41 346</i>	<i>2 184 227</i>	<i>4 622 210</i>	<i>259 329 518</i>	<i>321 832</i>	<i>17 459 155</i>

PECHE MARITIME (suite)

3.- Répartition des arrivages, en quantité et valeur d'après les différents champs de pêche

Prises belges débarquées à l'étranger - Année 1983

(Quantité commercable)

Espèces de poissons	Móray-Firth		Fláden		Canal de Bristol		Mer d'Irlande	
	kg	F	kg	F	kg	F	kg	F
<u>POISSONS DE FOND</u>								
Aiglefin	110	3 850	5 202	112 749	-	-	-	-
Cabillaud	2 346	122 086	15 963	634 331	575	9 140	1 734	90 422
Colin	-	-	357	10 646	-	-	-	-
Merlan	-	-	306	7 258	2 040	4 012	1 479	24 934
Lieu	-	-	-	-	1 377	6 564	204	9 876
Lingue	-	-	204	6 210	1 683	6 491	-	-
Merlu	-	-	51	7 017	1 803	46 748	-	-
Tacaud	-	-	-	-	170	2 334	-	-
Plie	18 397	1 072 722	6 208	367 157	334	2 312	561	24 514
Flet	-	-	-	-	-	-	-	-
Limande	1 808	36 744	153	2 601	1 668	3 100	51	560
Sole	-	-	-	-	25 797	1 355 995	51	8 405
Turbot	48	10 080	-	-	1 020	35 809	-	-
Barbue	-	-	-	-	1 428	31 505	-	-
Sole limande	1 440	94 914	1 836	131 173	5 870	65 062	-	-
Cardine	-	-	-	-	3 275	28 953	-	-
Flétan	-	-	102	15 485	-	-	-	-
Raie	4 963	163 779	918	30 294	7 327	176 154	51	1 471
Perlon	-	-	-	-	306	365	-	-
Gronfin	-	-	-	-	-	-	-	-
Gronfin rouge	-	-	-	-	-	-	-	-
Loup de mer	-	-	816	15 807	-	-	-	-
Baudroie	3 679	349 580	1 020	112 468	12 850	395 370	-	-
Sebaste	-	-	-	-	-	-	-	-
Aiguillat	-	-	5 617	66 683	-	-	-	-
Rousette	-	-	-	-	1 326	365	102	5 323
Autres espèces	-	-	255	4 274	1 672	71 682	-	-
Divers	110	9 900	51	2 984	488	30 829	51	2 872
<i>Total</i>	<i>32 901</i>	<i>1 863 655</i>	<i>39 059</i>	<i>1 527 137</i>	<i>71 009</i>	<i>2 272 790</i>	<i>4 284</i>	<i>168 377</i>
<u>POISSONS PELAGIQUES</u>								
Maquereau bâtard	-	-	-	-	-	-	-	-
Hareng	-	-	-	-	-	-	-	-
Maquereau	-	-	-	-	-	-	-	-
Esprot	-	-	-	-	-	-	-	-
Autres espèces	-	-	-	-	-	-	-	-
Divers	-	-	-	-	-	-	-	-
<i>Total</i>	<i>-</i>	<i>-</i>	<i>-</i>	<i>-</i>	<i>-</i>	<i>-</i>	<i>-</i>	<i>-</i>
<u>CRUSTACES ET MOLLUSQUES</u>								
Crevette	-	-	-	-	-	-	-	-
Langoustine	-	-	-	-	-	-	-	-
Tourteau	-	-	-	-	-	-	-	-
Homard	-	-	-	-	-	-	-	-
Seiche	-	-	-	-	-	-	-	-
Escargot de mer	-	-	-	-	-	-	-	-
Coquillage	-	-	-	-	204	1 604	-	-
Autres espèces	-	-	-	-	-	-	-	-
Divers	-	-	-	-	-	-	-	-
<i>Total</i>	<i>-</i>	<i>-</i>	<i>-</i>	<i>-</i>	<i>204</i>	<i>1 604</i>	<i>-</i>	<i>-</i>
<i>Total général</i>	<i>32 901</i>	<i>1 863 655</i>	<i>39 059</i>	<i>1 527 137</i>	<i>71 213</i>	<i>2 274 394</i>	<i>4 284</i>	<i>168 377</i>

Pêche maritime (suite)

4.- Répartition des arrivages en quantité et valeur d'après le lieu de débarquement - Année 1983

(Quantité commercable)

ESPECES DE POISSONS	en Belgique		en d'autres pays		Total	
	kg	F	kg	F	kg	F
POISSONS DE FOND						
Aiglefin	804 938	29 405 678	77 942	2 274 811	882 880	31 680 489
Cabillaud	6 083 099	308 861 332	426 103	19 768 485	6 509 202	328 629 817
Colin	199 558	6 655 907	461	14 065	200 019	6 669 972
Merlan	2 304 250	70 670 788	24 249	497 143	2 328 499	71 167 931
Lieu	186 244	10 558 814	6 364	232 452	192 608	10 791 266
Lingue	302 049	15 070 015	9 921	247 050	311 970	15 317 065
Merlu	143 215	9 030 518	4 408	234 402	147 623	9 264 920
Tacaud	665 575	11 782 219	926	17 323	666 501	11 799 542
Plie	6 489 279	284 196 713	3 522 210	181 923 817	10 011 489	466 120 530
Flet	34 146	304 558	23 509	228 794	57 655	533 352
Limande	587 580	13 910 840	56 912	1 030 682	644 492	14 941 522
Sole	3 335 928	719 117 710	138 002	22 080 240	3 473 930	741 197 950
Turbot	230 496	63 866 394	49 513	10 616 715	280 009	74 483 109
Barbue	350 961	62 994 715	22 223	2 228 012	373 184	65 222 727
Sole limande	1 053 119	73 033 861	355 874	21 223 459	1 408 993	94 257 320
Cardine	227 144	7 361 647	3 276	29 009	230 420	7 390 656
Flétan	10 438	2 195 446	103	15 610	10 541	2 211 056
Raie	1 474 708	74 277 554	244 197	7 589 502	1 718 905	81 867 056
Perlon	182 675	5 091 195	4 554	115 520	187 229	5 206 715
Gronдин	115 745	1 928 549	3 911	50 535	119 656	1 979 084
Gronдин rouge	210 639	7 254 218	-	-	210 639	7 254 218
Loup de mer	65 132	3 700 721	40 324	1 558 359	105 456	5 259 080
Baudroie	738 582	130 287 739	185 166	18 982 006	923 748	149 269 745
Sebaste	373 726	20 589 328	-	-	373 726	20 589 328
Aiguillat	455 190	18 209 515	13 337	310 069	468 527	18 519 584
Roussette	439 997	10 565 266	5 713	68 825	445 710	10 634 091
Autres espèces	514 133	35 947 985	15 330	575 087	529 463	36 523 072
Divers	203 698	11 274 205	16 052	662 298	219 750	11 936 503
<i>Total</i>	<i>27 782 244</i>	<i>2 008 143 430</i>	<i>5 250 580</i>	<i>292 574 270</i>	<i>33 032 824</i>	<i>2 300 717 700</i>
POISSONS PELAGIQUES						
Maquereau bâtard	49 190	264 838	164	944	49 354	265 782
Hareng	5 274 316	71 110 195	-	-	5 274 316	71 110 195
Maquereau	68 415	809 173	224	4 495	68 639	813 668
Esprot	3 501	19 648	19	251	3 520	19 899
Autres espèces	15 071	367 282	19	447	15 090	367 729
Divers	34 135	281 926	-	-	34 135	281 926
<i>Total</i>	<i>5 444 628</i>	<i>72 853 062</i>	<i>426</i>	<i>6 137</i>	<i>5 445 054</i>	<i>72 859 199</i>
CRUSTACES ET MOLLUSQUES						
Crevette	649 508	76 521 906	128 825	11 916 672	778 333	88 438 578
Langoustine	633 167	81 458 866	33	2 085	633 200	81 460 951
Tourteau	217 621	5 593 720	1 139	26 036	218 760	5 619 756
Homard	25	1 530	-	-	25	1 530
Seiche	305 911	13 980 792	1 200	37 778	307 111	14 018 570
Escargot de mer	451 441	12 841 960	212	1 747	451 653	12 843 707
Coquillage	587 226	22 388 490	2 236	86 318	589 462	22 474 808
Autres espèces	17 437	1 305 930	102	1 772	17 539	1 307 702
Divers	3 319	126 948	12	4 058	3 331	131 006
<i>Total</i>	<i>2 865 655</i>	<i>214 220 142</i>	<i>133 759</i>	<i>12 076 466</i>	<i>2 999 414</i>	<i>226 296 608</i>
<i>Total général</i>	<i>36 092 527</i>	<i>2 295 216 634</i>	<i>5 384 765</i>	<i>304 656 873</i>	<i>41 477 232</i>	<i>2 599 873 507</i>

PECHE MARITIME (suite)

5.- Activité de la flotte de pêche (1)

Années	Nombre de bateaux	Nombre de voyages	Nombre total de jours		Pêche moyenne				Pêche totale	
			de mer	de pêche	par jour de mer		par jour de pêche		1 000 kg	1 000 F
					kg	F	kg	F		
1970	330	17 400	57 372	49 137	809	16 134	944	18 838	46 392	925 659
1971	321	16 854	56 465	48 848	889	17 705	1 027	20 467	50 170	999 748
1972	308	16 717	53 458	47 582	906	19 165	1 019	21 554	48 468	1 024 526
1973	268	16 222	51 394	45 812	836	23 096	938	25 911	42 968	1 187 080
1974	280	14 789	47 367	41 166	882	25 468	946	29 311	38 928	1 206 338
1975	263	16 103	47 193	41 416	811	25 670	924	29 250	38 285	1 211 428
1976	247	14 341	44 194	38 607	806	31 367	923	35 906	35 635	1 386 233
1977	231	12 434	40 412	34 367	876	35 478	1 030	41 718	35 414	1 433 726
1978	209	10 916	36 588	31 586	1 074	44 103	1 245	51 087	39 311	1 613 632
1979	206	10 122	33 530	29 615	1 001	47 631	1 133	53 928	33 561	1 597 076
1980	206	10 723	34 636	30 066	946	47 653	1 090	54 896	32 759	1 650 498
1981	207	11 535	35 733	31 195	1 083	53 140	1 241	60 870	38 705	1 898 836
1982	204	11 402	35 372	30 478	1 100	60 880	1 277	70 656	38 914	2 153 441
1983	199	11 251	35 600	31 016	1 060	65 106	1 217	74 728	37 733	2 317 765

6. Répartition des bateaux à moteur d'après le port d'attache et le tonnage brut (2). (Situation au 31 décembre 1983)

Ports d'attache	Nombre d'entreprises	Nombre de bateaux	Tonnage total (brut)	Nombre de bateaux dont le tonnage est de :				
				moins de 35 TB	35 à < de 70 TB	70 à < de 180 TB	180 à < de 400 TB	400 à < de 1 000 TB
Blankenberge	2	2	240	1	-	-	1	-
Nieuport	28	28	2 274	5	10	11	2	-
Ostende	63	73	7 527	16	18	27	10	2
Zeebrugge	87	98	12 241	3	24	48	23	-
Total 1983	180	201	22 282	25	52	86	36	2
Total 1982	180	203	21 847	25	51	93	32	2

(1) Quantité et valeur des poissons débarqués dans les ports de pêche belges.

(2) Potentiel de la flotte de pêche partant des ports belges.

PECHE MARITIME (suite)

7.- Composition de la flotte de pêche d'après les classes de grandeur en tonnage brut.
(Situation au 31 décembre 1983)

Tonnage brut	Nombre de bateaux					
	au 31.12.1982	désarmés en 1983	vendus à l'étranger	mis en acti- vité en 1983	au 31.12.1983	en chantier au 31.12.1983
Classe I moins de 35 TB	25	-	-	-	25	1
Classe II de 35 à < 70 TB	51	1	-	-	52	3
Classe III de 70 à < 180 TB	93	2	3	-	86	-
Classe IV de 180 à < 400 TB	32	1	-	5	36	7
Classe V de 400 à < 1 000 TB	2	-	-	-	2	-
Total	203	4	3	5	201	11

8. Composition du personnel navigant de la flotte de pêche. (Situation au 31 décembre 1983)

Ports d'attache	Nombre de bateaux équipés	Personnel de pont					Personnel des machines	Total
		18 ans et plus				Moins de 18 ans		
		Bateliers	Matelots	Mousses	Novices			
Blankenberge	2	2	4	-	-	2	2	10
Nieuport	26	26	50	-	-	18	21	115
Ostende	67	67	131	-	5	46	51	300
Zeebrugge	92	92	203	-	5	60	104	464
Total 1983	187	187	388	-	10	126	178	889
Total 1982	187	187	376	-	15	111	176	865

9. Répartition du personnel navigant suivant les classes de bateaux exprimées en tonnage brut.
(Situation au 31 décembre 1983)

Fonctions	Chalutiers à moteur - tonnage brut					Total
	Classe I < 35 TB	Classe II de 35 à < 70 TB	Classe III de 70 à < 180 TB	Classe IV de 180 à < 400 TB	Classe V de 400 à < 1 000 TB	
Patrons propriétaires	12	24	10	5	-	51
Patrons non-propriétaires	11	26	70	28	1	136
Seconds	-	-	6	6	1	13
Matelots	23	71	203	77	4	378
Matelots légers	2	4	4	4	1	15
Mousses de moins de 18 ans	12	32	42	30	2	118
Personnel des machines	7	26	83	60	2	178
Total	67	183	418	210	11	889

PECHE MARITIME (suite)

10.- Prix mensuel par kg des principales espèces de poissons
(prix payés aux pêcheurs pour la quantité commercable).

Mois	Cabillaud F	Plie F	Raie F	Aiglefin F	Sébaste F	Sole F	Crevettes F
1983							
janvier	69,90	37,66	58,22	49,09	63,05	225,90	98,19
février	43,35	35,28	56,47	43,10	57,49	246,98	133,03
mars	43,87	35,41	46,66	36,77	48,76	234,40	135,48
avril	52,32	41,55	57,52	36,83	68,69	212,15	128,95
mai	43,70	44,29	53,72	36,62	54,71	205,78	125,58
juin	42,87	44,26	52,19	27,21	52,55	224,85	120,35
juillet	41,44	43,01	49,87	29,66	40,13	248,74	121,10
août	46,26	42,98	42,93	31,56	50,08	248,76	116,00
septembre	60,84	51,88	53,56	39,28	56,89	232,70	95,94
octobre	69,27	48,05	47,38	38,71	49,42	196,96	100,32
novembre	55,77	52,65	43,69	40,18	63,65	179,64	102,62
décembre	61,78	50,92	48,33	40,39	65,13	198,98	178,12
Année 1983	50,77	43,79	50,37	36,53	55,09	215,57	117,82
Année 1982	49,14	35,68	50,48	36,21	52,31	225,85	66,87

R É C E N S E M E N T A G R I C O L E E T H O R T I C O L E

AU 1er DECEMBRE 1983

ASPECTS STRUCTURELS

Le recensement agricole et horticole au 15 mai 1983 a été effectué en deux phases c'est-à-dire la première au 15 mai et la deuxième au 1er décembre.

Les tableaux ayant trait à la première phase ont été publiés dans le bulletin "Statistiques agricoles" d'avril - mai - juin 1984.

Les tableaux ci-après ressortent de la deuxième phase. Ils sont composés de deux séries :

1° Tableaux n^{os} 1 à 6 ont été dressés pour toutes les exploitations pour lesquelles à la fois un questionnaire Modèle I, au 15 mai et un questionnaire Modèle Ibis au 1er décembre a été rempli.

La mention d'une part "Exploitation disparues" s'applique à celles qui n'existaient plus au 1er décembre et d'autre part "Nouvelles exploitations" à celles qui ont été fondées entre les deux phases et pour lesquelles une déclaration a été remplie au 1er décembre uniquement.

2° Tableaux n^{os} 7.1 à 7.10 ont été dressés pour toutes les exploitations pour lesquelles à la fois un questionnaire Modèle I au 15 mai et un questionnaire Modèle Ibis au 1er décembre ont été remplis par le responsable juridique de l'exploitation.

Tous ces tableaux sont disponibles par catégorie des déclarants et pour l'ensemble des catégories pour le Royaume, les provinces, les régions agricoles dans la province, les arrondissements administratifs et les régions linguistiques.

RECENSEMENT AGRICOLE ET HORTICOLE 1-12-83

NIVEAU: PAR ROYAUME
TABLEAU 1.1

- ROYAUME

CAT 1 : AGRICULTEURS, ELEVEURS PROFESSIONNELS

CAT 2 : HORTICULTEURS PROFESSIONNELS

CAT 3 : PRODUCTEURS OCCASIONNELS

CAT 4 : ETABLISSEMENTS SPECIAUX (PENITENTIAIRES, MAISONS DE REPOS, ETABLISSEMENTS D'ENSEIGNEMENT ETC.)

NUMBRE D'EXPLOITATIONS - MOD. 1BIS AVEC MOD. 1 CORRESPONDANTS	102628
- EXPLOITATIONS DISPARUES (MOD. 1 CAT. 1 A 5 SANS MOD. 1BIS)	1720
- EXPLOITATIONS NOUVELLES (MOD. 1BIS SEULS).	533
- EXPLOITATIONS SANS ACTIVITE AU 15 MAI AVEC MOD. 1BIS	18

LES DONNEES CI-APRES ONT SEULEMENT TRAIT AU MOD.1BIS AVEC MOD. 1 CORRESPONDANTS

MAIN D'OEUVRE	CHEFS D'EX-	MAIN D'OEUVRE FAMILIALE							MAIN D'OEUVRE NON FAMILIALE					NBRE DE JOURS DE TRAVAIL		
		...X D'ACTIVITE SUR L'EXPLOITATION	PLOI- TA-	TOTAL	SALA- RIES	NON SALA- RIES	LOGES	QUA- LI- FIES	NON QUA- LI- FIES	TOTAL	NOUR- RIS SEULE- MENT	LOGES	NOUR- RIS & LOGES	QUA- LI- FIES	NON LI- FIES	SAISONNIER HOM- MES
HOMMES	90% ET PLUS	59422	8577	1234	7343	6359	6624	1953	4231	189	123	204	2550	1681		
	75 < 90%	1859	664	66	598	521	446	218	282	19	10	13	136	146		
	50 < 75%	2514	939	102	837	760	470	469	243	36	4	35	108	135		
	25 < 50%	6298	2204	218	1986	1854	860	1344	247	28	11	32	80	167		
	< 25%	17899	4429	374	4055	3571	1324	3105	268	24	6	9	81	187		
	TOTAL	87992	16813	1994	14819	13065	9724	7089	5271	296	154	293	2955	2316	154780	
FEMMES	90% ET PLUS	6537	3373	151	3222	3204	1528	1845	371	4	7	16	154	217		
	75 < 90%	1239	2579	18	2561	2532	1182	1397	45	3	1	1	19	26		
	50 < 75%	1739	8754	59	8695	8615	2626	6128	101	8	4	7	26	75		
	25 < 50%	1342	13787	95	13692	13623	2803	10984	234	4	1	7	21	213		
	< 25%	3779	10533	107	10426	10227	1563	8970	135		2	15	7	128		
	TOTAL	14636	39026	430	38596	38201	9702	29324	886	19	15	46	227	659	103107	
TOTAL	90% ET PLUS	65959	11950	1385	10565	9563	8152	3798	4602	193	130	220	2704	1898		
	75 < 90%	3098	3243	84	3159	3053	1628	1615	327	22	11	14	155	172		
	50 < 75%	4253	9693	161	9532	9375	3096	6597	344	44	8	42	134	210		
	25 < 50%	7640	15991	313	15678	15477	3663	12328	481	32	12	39	101	380		
	< 25%	21678	14962	481	14481	13798	2887	12075	403	24	8	24	88	315		
	TOTAL	102628	55839	2424	53415	51266	19426	36413	6157	315	169	339	3182	2975	154780	103107

NIVEAU: PAR ROYAUME
TABLEAU 1.2

- ROYAUME

- CAT 1 : AGRICULTEURS, ELEVEURS PROFESSIONNELS
- CAT 2 : HORTICULTEURS PROFESSIONNELS
- CAT 3 : PRODUCTEURS OCCASIONNELS
- CAT 4 : ETABLISSEMENTS SPECIAUX (PENITENTIAIRES, MAISONS DE REPOS, ETABLISSEMENTS D'ENSEIGNEMENT ETC.)

ACTIVITE LUCRATIVE EN DEHORS DE L'EXPLOITATION DU CHEF D'EXPLOITATION ET DES MEMBRES DE SON MENAGE			
CH. EXPL.- ACTIVITE LUCRATIVE - OCCUPATION PRINCIPALE?	OUI	30457	
CH. EXPL.- ACTIVITE LUCRATIVE - OCCUPATION SECONDAIRE?	OUI	3250	
	NON	68922	
EPOUX(SE)- ACTIVITE LUCRATIVE - OCCUPATION PRINCIPALE?	OUI	3204	
	NON	28362	
EPOUX(SE)- ACTIVITE LUCRATIVE - OCCUPATION SECONDAIRE?	OUI	236	
	NON	7441	
AUT.MEMB.- ACTIVITE LUCRATIVE - OCCUPATION PRINCIPALE	NOMBRE PERSONNES	1735	
AUT.MEMB.- ACTIVITE LUCRATIVE - OCCUPATION SECONDAIRE	NOMBRE PERSONNES	349	

AUTRE ACTIVITE LUCRATIVE			
CH.EXPL.-TEMPS ACT. LUCR. > TEMPS TRAVAUX AGRICOLES SUR L'EXPLOITATION	NOMBRE	29821	
CH.EXPL.-TEMPS ACT. LUCR. < OU = TEMPS TRAVAUX AGRICOLES SUR L'EXPLOITATION	NOMBRE	3892	
EPOUX(SE)-TEMPS ACT.LUCR. > TEMPS TRAVAUX AGRICOLES SUR L'EXPLOITATION	NOMBRE	3149	
EPOUX(SE)-TEMPS ACT.LUCR. < OU = TEMPS TRAVAUX AGRICOLES SUR L'EXPLOITATION	NOMBRE	291	

TYPE ET LIEU DE L'AUTRE ACTIVITE (OU DES AUTRES ACTIVITES) LUCRATIVE(S) DE L'EXPLOITANT			
TOURISME SUR L'EXPLOITATION AGRICOLE	NOMBRE	47	
ARTISANAT SUR L'EXPLOITATION AGRICOLE	NOMBRE	120	
AUTRES ACTIVITES LUCRATIVES SUR L'EXPLOITATION NON MENTIONNEES CI-DESSUS	NOMBRE	593	
TRAVAUX AGRICOLES EN DEHORS DE L'EXPLOITATION	NOMBRE	914	
SYLVICULTURE ET PECHE	NOMBRE	135	
AUTRES ACTIVITES LUCRATIVES (EN DEHORS DE L'EXPLOITATION)	NOMBRE	31942	

TYPE ET LIEU DE L'AUTRE ACTIVITE (OU DES AUTRES ACTIVITES) LUCRATIVE(S) DU CONJOINT DANS LE CAS OU CELUI-CI EFFECTUE DES TRAVAUX AGRICOLES SUR L'EXPLOITATION			
TOURISME SUR L'EXPLOITATION AGRICOLE	NOMBRE	14	
ARTISANAT SUR L'EXPLOITATION AGRICOLE	NOMBRE	22	
AUTRES ACTIVITES LUCRATIVES SUR L'EXPLOITATION NON MENTIONNEES CI-DESSUS	NOMBRE	78	
TRAVAUX AGRICOLES EN DEHORS DE L'EXPLOITATION	NOMBRE	70	
SYLVICULTURE ET PECHE	NOMBRE	33	
AUTRES ACTIVITES LUCRATIVES (EN DEHORS DE L'EXPLOITATION)	NOMBRE	3243	

*SUPERFICIE OCCUPEE PAR DES CULTURES DEROBEES 	NAVETS	CHOUX-	CAROTTES	CHOUX	CHOUX	PLANTES	AUTRES	TOTAL
		NAVETS	FOURRA-	FOURRA- MOELLIERS	ENFOUIES	EN VERT		NOMBRE SUPERFICIE
	350 HA-	A 351 HA-	A 352 HA-	A 353 HA-	A 354 HA-	A 355 HA-	A 356 HA-	A D'EXPL. 357 HA- A
	11772.33	303.27	231.47	4707.02	1818.09	26011.65	6288.51	21298 51132.34

NIVEAU : ROYAUME

TABLEAU 2 REPARTITION DES EXPLOITATIONS SELON LES CLASSES DE GRANDEUR, NOMBRE ET CATEGORIE DE DECLARANTS

TAILLE SELON LA SUPERFICIE	CATEGORIE 1		CATEGORIE 2		CATEGORIE 3		CATEGORIE 4		TOTAL	
	EXPLOI- UTILISEE	SUP. AGR. HA- A	EXPLOI- UTILISEE	SUP. AGR. HA- A	EXPLOI- UTILISEE	SUP. AGR. HA- A	EXPLOI- UTILISEE	SUP. AGR. HA- A	EXPLOI- UTILISEE	SUP. AGR. HA- A

CAT 1 : AGRICULTEURS ET ELEVEURS PROFESSIONNELS

CAT 2 : HORTICULTEURS PROFESSIONNELS

CAT 3 : PRODUCTEURS OCCASIONNELS

CAT 4 : ETABLISSEMENTS SPECIAUX (PENITENTIAIRES, MAISONS DE REPOS, ETABLISSEMENTS D'ENSEIGNEMENT ETC...)

TOTAL CAT 1+2+3+4

0 HA	809	0,00	75	0,00	1204	0,00	21	0,00	2109	0,00
0,01 < 1 HA	1194	688,42	3498	1692,64	10548	6080,67	153	60,15	15393	8521,88
1 < 2 HA	1500	2151,14	1620	2285,08	5573	7721,55	47	67,99	8740	12226,56
2 < 5 HA	5785	20437,52	1563	4853,94	7412	23574,12	55	180,35	14815	49045,93
5 < 10 HA	12024	90210,92	767	5369,92	3446	23355,12	47	320,85	16284	119256,81
10 < 20 HA	20491	298563,04	321	4324,79	1309	17464,83	32	448,54	22153	320801,20
20 < 30 HA	10675	258930,95	53	1285,88	318	7486,79	10	247,55	11056	267951,17
30 < 50 HA	7765	293381,45	25	936,95	166	6158,20	15	547,81	7971	301024,41
50 < 80 HA	2824	172452,97	5	341,12	51	3082,44	7	426,46	2887	176302,99
80 < 100 HA	566	49973,38	2	179,80	14	1243,89	2	170,88	584	51567,95
100 & + HA	608	81331,63	2	277,66	19	3224,58	7	1243,94	636	86077,81
TOT. HA	64241	1268121,42	7931	21548,58	30060	99392,19	396	3714,52	102628	1392776,71

EXPLOITATIONS DISPARUES

435	4734,63	63	87,76	1207	2077,52	15	18,30	1720	6918,21
-----	---------	----	-------	------	---------	----	-------	------	---------

NOUVELLES EXPLOITATIONS

174	0,00	36	0,00	319	0,00	4	0,00	533	0,00
-----	------	----	------	-----	------	---	------	-----	------

EXPLOITATIONS SANS ACTIVITE AU 15 MAI, PREMIERE PHASE DU RECENSEMENT

3	0,00		0,00	15	0,00		0,00	18	0,00
---	------	--	------	----	------	--	------	----	------

RECENSEMENT AGRICOLE ET HORTICOLE 1-12-83

NIVEAU: ROYAUME

0000. -

TABLEAU 3.1 REPARTITION DES EXPLOITATIONS SELON LES CLASSES DE GRANDEUR ET LA MAIN-D'OEUVRE (NOMBRE DE PERSONNES)

TAILLE SELON LA SUPERFICIE AGRICOLE UTILISEE	CHEFS D'EXPLOITATION									
	A TEMPS PARTIEL AVEC UN TEMPS DE TRAVAIL DE								A TEMPS COMPLET (90 % ET PLUS)	
	< 25 %		25 < 50 %		50 < 75 %		75 < 90 %		TOTAL	DONT
	TOTAL	DONT HOMMES	TOTAL	DONT HOMMES	TOTAL	DONT HOMMES	TOTAL	DONT HOMMES	TOTAL	DONT HOMMES

* MODELE 1BIS AVEC MODELE 1 CORRESPONDANT *

TOTAL CAT 1+2+3+4

0 HA	866	773	295	230	145	91	91	50	712	514
0,01 < 1 HA	8582	7001	1770	1406	653	421	309	198	4079	3424
1 < 2 HA	4283	3497	1147	905	446	276	217	126	2647	2192
2 < 5 HA	5014	4141	2119	1768	973	552	487	245	6222	4925
5 < 10 HA	1941	1653	1389	1175	913	471	676	349	11365	9720
10 < 20 HA	651	560	625	552	700	390	768	467	19409	17970
20 < 30 HA	176	146	156	140	215	152	296	217	10213	9726
30 < 50 HA	96	72	93	80	132	97	178	143	7472	7207
50 < 80 HA	38	31	24	22	48	40	54	45	2723	2654
80 < 100 HA	9	4	9	8	11	9	8	8	547	532
100 & + HA	22	21	13	12	17	15	14	11	570	558
TOT. HA	21678	17899	7640	6298	4253	2514	3098	1859	65959	59422

TABLEAU 3.2 REPARTITION DES EXPLOITATIONS SELON LES CLASSES DE GRANDEUR ET LA MAIN-D'OEUVRE (NOMBRE DE PERSONNES)

TAILLE SELON LA SUPERFICIE AGRICOLE UTILISEE	MEMBRES DE LA FAMILLE DU CHEF D'EXPLOITATION (CHEF D'EXPLOITATION EXCLU)									
	A TEMPS PARTIEL AVEC UN TEMPS DE TRAVAIL DE								A TEMPS COMPLET (90 % ET PLUS)	
	< 25 %		25 < 50 %		50 < 75 %		75 < 90 %		TOTAL	DONT
	TOTAL	DONT HOMMES	TOTAL	DONT HOMMES	TOTAL	DONT HOMMES	TOTAL	DONT HOMMES	TOTAL	DONT HOMMES

* MODELE 1BIS AVEC MODELE 1 CORRESPONDANT *

TOTAL CAT 1+2+3+4

0 HA	200	77	137	28	65	8	21	2	107	71
0,01 < 1 HA	1642	560	1074	158	711	60	200	30	674	425
1 < 2 HA	916	371	746	127	417	40	171	30	373	244
2 < 5 HA	1921	779	1389	325	665	75	224	53	674	434
5 < 10 HA	2676	940	2400	486	1318	151	389	84	1073	729
10 < 20 HA	3932	925	4607	593	2660	276	848	161	2839	2030
20 < 30 HA	1864	413	2703	229	1713	144	596	126	2084	1501
30 < 50 HA	1201	245	1976	159	1410	118	519	102	2249	1616
50 < 80 HA	409	86	701	63	554	50	201	51	1142	876
80 < 100 HA	96	19	124	12	88	5	31	8	330	280
100 & + HA	105	14	134	24	92	12	43	17	405	371
TOT. HA	14962	4429	15991	2204	9693	939	3243	664	11950	8577

RECENSEMENT AGRICOLE ET HORTICOLE 1-12-83

NIVEAU: ROYAUME

0000. -

TABLEAU 3.3 REPARTITION DES EXPLOITATIONS SELON LES CLASSES DE GRANDEUR ET LA MAIN-D'OEUVRE (NOMBRE DE PERSONNES)

TAILLE SELON LA SUPERFICIE AGRICOLE UTILISEE	MAIN-D'OEUVRE NON FAMILIALE OCCUPEE REGULIEREMENT										NOMBRE DE JOURS DE TRAVAIL FOURNIS					
	A TEMPS PARTIEL AVEC UN TEMPS DE TRAVAIL DE								A TEMPS COMPLET (90 % ET PLUS)				PAR LA MAIN-D'OEUVRE NON FAM. SAIS. OU OCCASIONNELLE			
	< 25 %		25 < 50 %		50 < 75 %		75 < 90 %		TOTAL		DONT		TOTAL		DONT	
	TOTAL	DONT	TOTAL	DONT	TOTAL	DONT	TOTAL	DONT	TOTAL	DONT	TOTAL	DONT	TOTAL	DONT	TOTAL	DONT
		HOMMES		HOMMES		HOMMES		HOMMES		HOMMES		HOMMES		HOMMES		MASCUL.

* MODELE IBIS AVEC MODELE 1 CORRESPONDANT *

TOTAL CAT 1+2+3+4

0 HA	52	15	108	18	29	7	8	2	177	140	4880	972
0,01 < 1 HA	69	38	75	36	65	41	95	89	785	685	14160	9969
1 < 2 HA	42	36	35	14	38	23	24	20	485	440	14729	7073
2 < 5 HA	61	43	83	40	35	25	43	29	677	610	35154	19442
5 < 10 HA	44	29	32	28	15	11	40	39	457	432	50724	24103
10 < 20 HA	40	30	50	39	26	18	20	18	526	479	63917	35873
20 < 30 HA	31	27	33	16	36	26	32	29	330	313	27933	18788
30 < 50 HA	34	23	23	20	30	26	29	29	386	362	15295	11915
50 < 80 HA	12	12	19	17	33	30	16	12	235	231	9836	8111
80 < 100 HA	7	6	10	10	6	6	7	4	171	166	7071	4646
100 & + HA	11	9	13	9	31	30	13	11	373	373	14188	13888
TOT. HA	403	268	481	247	344	243	327	282	4602	4231	257887	154780

TABLEAU 4.1 REPARTITION DE LA MAIN-D'OEUVRE OCCUPEE REGULIEREMENT SELON LES CLASSES D'AGE

CLASSES D'AGE	NOMBRE DE CHEFS D'EXPLOITATION		MAIN-D'OEUVRE				CHEFS D'EXPLOITATION, MAIN-D'OEUVRE FAMILIALE ET NON FAMILIALE OCCUPES AVEC UN TEMPS DE TRAVAIL DE										
			FAMILIALE		NON FAMILIALE		< 25 %		25 < 50 %		50 < 75 %		75 < 90 %		90 % ET PLUS		TOTAL
	TOTAL	DONT	TOTAL	DONT	TOTAL	DONT											
		HOMMES		HOMMES		HOMMES											

* MODELE IBIS AVEC MODELE 1 CORRESPONDANT *

TOTAL CAT 1+2+3+4

15 - 19 ANS	116	104	2918	2367	618	507	743	320	293	262	2034	3652
20 - 24 ANS	1539	1369	5719	4206	1127	979	1109	768	616	385	5507	8385
25 - 29 ANS	4202	3745	4569	2203	831	714	1417	1276	892	418	5599	9602
30 - 34 ANS	6062	5346	4497	1248	625	534	1752	1779	1195	522	5936	11184
35 - 39 ANS	8109	7038	5022	893	544	440	2427	2259	1420	619	6950	13675
40 - 44 ANS	9566	8055	5997	789	463	376	2918	2828	1724	678	7878	16026
45 - 49 ANS	13704	11598	7601	1016	575	484	4178	3552	2167	924	11059	21880
50 - 54 ANS	17220	14635	8143	1094	560	495	5112	3925	2334	1019	13533	25923
55 - 59 ANS	18021	15519	6226	1085	524	473	4860	3024	1816	957	14114	24771
60 - 64 ANS	12595	10893	3057	743	222	209	4154	2005	1023	581	8111	15874
65 ANS ET +	11494	9690	2090	1169	68	60	8373	2376	810	303	1790	13652
TOTAL	102628	87992	55839	16813	6157	5271	37043	24112	14290	6668	82511	164624

NIVEAU: ROYAUME

TABLEAU 4.2 MAIN-D'OEUVRE OCCUPEE A TEMPS COMPLET (90 % ET PLUS)

MAIN-D'OEUVRE OCCUPEE A TEMPS COMPLET (PERSONNES)	NOMBRE D'EXPLOITATIONS SELON L'EFFECTIF DE LA MAIN-D'OEUVRE FAMILIALE (CHEF D'EXPLOITATION INCLUS) A TEMPS COMPLET										
	0 PERS.	1 PERS.	2 PERS.	3 PERS.	4 PERS.	5 PERS.	6 PERS.	7 PERS.	8 PERS.	9 PERS.	10 P. ET +

* MODELE IBIS AVEC MODELE 1 CORRESPONDANT *

TOTAL CAT 1+2+3+4

0 PERS.	35508											35508
1 PERS.	271	55720										55991
2 PERS.	74	733	8364									9191
3 PERS.	30	175	179	670								1254
4 PERS.	16	78	63	34	117							308
5 PERS.	13	39	33	9	11	24						129
6 PERS.	11	14	10	14	7	2	3					61
7 PERS.	4	16	16	8		4	2	1				51
8 PERS.	3	20	4	3	1		2		1			34
9 PERS.	3	4	6	3	2							18
10 PERS. & +	27	21	10	13	5	4	3					83
TOT.	35960	56820	8705	954	143	34	10	1	1			102628

TABLEAU 5 REPARTITION DE LA MAIN-D'OEUVRE FAMILIALE SALARIEE, NON FAM. ET SAISONNIERE (EN U.T.A.) SELON LES CLASSES D'AGE

CLASSES D'AGE	MAIN D'OEUVRE FAMILIALE SALARIEE EN UNITES DE TRAVAIL ANNEE				MAIN-D'OEUVRE NON FAMILIALE EN UNITES DE TRAVAIL ANNEE				MAIN-D'OEUVRE SAISONNIERE OU OCCASIONNELLE NON FAMILIALE EN UNITES DE TRAVAIL ANNEE	
	QUALIFIEE		NON QUALIFIEE		QUALIFIEE		NON QUALIFIEE		HOMMES	FEMMES
	HOMMES	FEMMES	HOMMES	FEMMES	HOMMES	FEMMES	HOMMES	FEMMES		

* MODELE IBIS AVEC MODELE 1 CORRESPONDANT *

TOTAL CAT 1+2+3+4

< 21 ANS	147,000	23,500	34,125	10,000	265,625	33,250	362,250	81,125	0,00000	0,00000
21 < 65 ANS	987,250	123,625	303,875	93,125	2501,000	161,000	1602,375	300,125	0,00000	0,00000
65 ANS ET +	7,625	1,000	4,125	1,375	10,000	1,375	14,500	1,250	0,00000	0,00000
TOTAL	1141,875	148,125	342,125	104,500	2776,625	195,625	1979,125	382,500	562,81353	374,92266

RECENSEMENT AGRICOLE ET HORTICOLE 1-12-83

NIVEAU : ROYAUME

TABLEAU 6.- REPARTITION DES EXPLOIT. SELON LES CLASSES DE GRANDEUR ET LA SUPERFICIE OCCUPEE PAR LES CULTURES DEROBEES

TAILLE SELON LA SUPERFICIE AGRICOLE UTILISEE	NOMBRE D'EX- PLOI- TATIONS	NAVETS	CHOUX- NAVETS (RUTA- BAGAS)	CAROTTES FOURRA- GERES	CHOUX FOURRA- GERS	CHOUX MOEL- LIERS	PLANTES ENFOUIES EN VERT	AUTRES	TOTAL
		350	351	352	353	354	355	356	357
		HA- A	HA- A	HA- A	HA- A	HA- A	HA- A	HA- A	HA- A

* MODEL IBIS AVEC MODELE 1 CORRESPONDANT

TOTAL CAT 1+2+3+4

0,01 < 1 HA	463	43,14	1,05	2,25	7,82	1,78	41,61	14,98	112,63
1 < 2 HA	546	83,67	1,91	1,97	9,38	2,10	59,91	13,99	172,93
2 < 5 HA	2054	637,91	6,24	7,62	67,04	31,49	215,17	73,13	1038,60
5 < 10 HA	4538	2634,71	37,78	26,42	416,69	119,14	704,57	314,79	4254,10
10 < 20 HA	7562	5643,76	139,69	98,12	1692,15	604,95	3158,04	1086,88	12423,59
20 < 30 HA	3222	2004,44	66,30	61,30	1422,98	499,42	3976,86	1206,60	9237,90
30 < 50 HA	1838	619,80	26,30	23,79	846,11	409,41	6046,81	1327,13	9299,35
50 < 80 HA	680	61,30	4,00	10,00	179,85	119,70	5241,03	1121,50	6737,38
80 < 100 HA	165	5,00	20,00	0,00	11,00	16,60	1932,30	428,18	2413,08
100 & + HA	228	38,30	0,00	0,00	54,00	11,50	4635,35	697,83	5436,98
TOT. HA	21296	11772,03	303,27	231,47	4707,02	1816,09	26011,65	6285,01	51126,54

NOUVELLES EXPLOITATIONS

0,00 0,00 0,00 0,00 0,00 0,00 0,00 0,00 0,00

EXPLOITATIONS SANS ACTIVITE AU 15 MAI, PREMIERE PHASE DU RECENSEMENT

26 12,25 1,20 0,05 3,85 0,40 22,16 1,40 41,31

TABLEAU 7.1 DONNEES SELECTIONNEES DE LA MAIN-D'OEUVRE SELON LA SUPERFICIE AGRICOLE UTILISEE (SAU)

	CLASSES DE GRANDEUR DE L'EXPLOITATION (SAU) (HA)								TOTAL
	< 1	1 -< 2	2 -< 5	5 -< 10	10 -< 20	20-< 30	30-< 50	50-< 100	

MODELE 1 AVEC MODELE IBIS CORRESPONDANT

TOTAL MAIN-D'OEUVRE (UTA)		11036	5914	11703	17506	29153	16117	12747	6348	1605	111843
MAIN-D'OEUVRE AGRICOLE, EXCEPTE MAIN-D'OEUVRE NON-FAMILIALE OCCUPEE IRRÉGULIÈREMENT TEMPS DE TRAVAIL EN POURCENTAGE DU TEMPS ANNUEL DE TRAVAIL											
>0 -< 50	PERSONNES	14870	7169	10587	8482	9905	4963	3423	1458	298	61155
50 -< 75	PERSONNES	1668	901	1673	2246	3386	1964	1572	740	140	14290
75 -< 100	PERSONNES	724	412	754	1105	1636	924	726	317	70	6668
100	PERSONNES	6534	3505	7573	12895	22774	12627	10107	5148	1348	82511
TOTAL MAIN-D'OEUVRE FAMILIALE TEMPS DE TRAVAIL EN POURCENTAGE DU TEMPS ANNUEL DE TRAVAIL											
>0 -< 50	PERSONNES	14566	7092	10443	8406	9815	4899	3366	1410	274	60271
50 -< 75	PERSONNES	1574	863	1638	2231	3360	1928	1542	701	109	13946
75 -< 100	PERSONNES	621	388	711	1065	1616	892	697	294	57	6341
100	PERSONNES	5572	3020	6896	12438	22248	12297	9721	4742	975	77909

NIVEAU : LE ROYAUME

CATEGORIE: 1+2+3+4

TABLEAU 7.2 DONNEES SELECTIONNEES SELON LE TEMPS DE TRAVAIL DE L'EXPLOITANT (QUI EST EGLEMENT LE CHEF D'EXPLOITATION)				
TEMPS DE TRAVAIL DE L'EXPLOITANT SUR L' EXPLOITATION EN POURCENTAGE DU TEMPS ANNUEL DE TRAVAIL D'UNE PERSONNE A TEMPS COMPLET				
>0-< 50	50-< 100	100	TOTAL	

MODELE 1 AVEC MODELE IBIS CORRESPONDANT

MEMBRES DE LA FAMILLE

TEMPS DE TRAVAIL EN POURCENTAGE

DU TEMPS DE TRAVAIL ANNUEL

>0 -< 50	PERSONNES	4247	2387	24010	30644
50 -< 100	PERSONNES	498	795	11511	12804
100	PERSONNES	416	365	10954	11735
TOTAL	PERSONNES	5161	3547	46475	55183

MAIN-D'OEUVRE NON-FAMILIALE

OCCUPEE REGULIEREMENT

TEMPS DE TRAVAIL EN POURCENTAGE

DU TEMPS DE TRAVAIL ANNUEL

>0 -< 50	PERSONNES	134	42	568	744
50 -< 100	PERSONNES	70	46	361	477
100	PERSONNES	418	231	2736	3385
TOTAL	PERSONNES	622	319	3665	4606

TOTAL DES UNITES-TRAVAIL-ANNEES

(UTA) SUR L' EXPLOITATION

< 0,75	EXPLOITATIONS	26772	2409	0	29181
0,75 -< 1	EXPLOITATIONS	908	2176	0	3084
1 -< 1,5	EXPLOITATIONS	693	1765	43974	46432
1,5 -< 2	EXPLOITATIONS	98	624	9691	10413
2 -< 3	EXPLOITATIONS	95	165	9686	9946
>= 3	EXPLOITATIONS	46	64	2031	2141

NIVEAU : LE ROYAUME

CATEGORIE: 1+2+3+4

TABLEAU 7.3 DONNEES SELECTIONNEES SELON LE TEMPS DE TRAVAIL DE L' EXPLOITANT (QUI EST EGALEMENT LE CHEF DE L'EXPLOITATION)
ET LA SUPERFICIE AGRICOLE UTILISEE (SAU)

TEMPS DE TRAVAIL DE L'EXPLOITANT SUR L' EXPLOITATION EN % DU TEMPS ANNUEL DE TRAVAIL D'UNE PERSONNE A TEMPS COMPLET	CLASSE DE GRANDEUR DE L' EXPLOI- TATION (SAU)(HA)	NOMBRE D'EXPLOI- TATIONS	SUPERFICIE AGRICOLE UTILISEE (HECTARES)		NOMBRE D'EXPLOITATIONS AVEC UN EXPLOITANT AGE DE					EXPLOI- TANTS FEMININS
			TOTAL	FAIRE- VALOIR DIRECT	FERMAGE	< 35 A	35-44 A	45-54 A	55-64 A	

.MODELE I AVEC MODELE IBIS CORRESPONDANT

>0-< 50	< 5	23573	35623	22672	12962	1624	2700	5163	6213	7873	4205
	5-<20	4471	38368	18618	19765	580	753	1104	1176	858	642
	20-<50	477	13416	5819	7611	59	98	128	116	76	77
	>= 50	91	8385	3997	4391	5	15	26	32	13	15
	TOTAL	28612	95782	51085	44700	2268	3566	6421	7537	8820	4939
50 -< 100	< 5	3235	6146	3616	2532	271	478	836	1040	610	1344
	5-<20	3020	31799	13273	18539	325	553	1007	950	185	1368
	20-<50	806	23253	8227	15044	108	196	276	207	19	210
	>= 50	142	11125	3913	7219	16	33	47	40	6	23
	TOTAL	7203	72313	29011	43320	720	1260	2166	2237	820	2945
100	< 5	13471	26913	14500	12453	1868	2531	4172	4323	577	2587
	5-<20	30583	366165	114982	251193	3468	5236	10264	10871	744	3059
	20-<50	17564	526484	135209	391281	2814	3915	6178	4389	268	742
	>= 50	3764	283561	66691	216891	608	956	1300	828	72	95
	TOTAL	65382	1203122	331337	871790	8758	12638	21914	20411	1661	6483
TOTAL	< 5	40279	68685	40796	27928	3763	5709	10171	11576	9060	8136
	5-<20	38074	436311	146851	289481	4373	6542	12375	12997	1787	5069
	20-<50	18847	563167	149254	413929	2981	4209	6582	4712	363	1029
	>= 50	3997	303072	74589	228496	629	1004	1373	900	91	133
	TOTAL	101197	1371184	411413	959769	11746	17464	30501	30185	11301	14367

RECENSEMENT AGRICOLE 1/12/83

NIVEAU : LE ROYAUME

CATEGORIE: 1+2+3+4

TABLEAU 7.4 EXPLOITATIONS ET SAU SELON LE POURCENTAGE DE LA SAU EN FAIRE-VALOIR DIRECT, LE TEMPS DE TRAVAIL ET L'AGE DE L'EXPLOITANT (QUI EST EGALEMENT CHEF D'EXPLOITATION)

TEMPS DE TRAVAIL DE L'EXPLOITANT SUR L'EXPLOITATION EN X DU TEMPS ANNUEL DE TRAVAIL D'UNE PERSONNE A TEMPS COMPLET	AGE DE L'EXPLOITANT DE L'ANNEE DE L'EXPLOITATION	POURCENTAGE DE LA SAU EN FAIRE-VALOIR DIRECT								TOTAL	
		< 10		10 -< 50		50 -< 90		≥ 90		EXPLOI-	SAU (HA)
	(ANNEES)	TATIONS	SAU (HA)	TATIONS	SAU (HA)	TATIONS	SAU (HA)	TATIONS	SAU (HA)	TATIONS	SAU (HA)

MODELE 1 AVEC MODELE IBIS CORRESPONDANT

>0-< 50											
	< 35	1023	4709	308	2119	206	1032	731	2123	2268	9952
	35-44	1210	5817	559	3832	362	2053	1435	3698	3566	15387
	45-54	1652	5835	991	5950	820	4037	2958	7284	6421	23071
	55-64	1525	4817	1059	6751	965	4775	3988	9176	7537	25498
	>=65	1360	2870	751	3675	986	3711	5723	11687	8820	21937
	TOTAL	6770	23974	3668	22299	3339	15562	14835	33955	28612	95782
50 -< 100											
	< 35	311	3660	180	2604	93	1022	136	881	720	8157
	35-44	396	4920	402	6760	193	2313	269	1211	1260	15193
	45-54	475	5126	686	10339	451	5639	554	3100	2166	24188
	55-64	385	3264	606	8108	496	5532	750	4087	2237	20976
	>=65	117	616	160	1077	130	733	413	1397	820	3819
	TOTAL	1684	17555	2034	28883	1363	15231	2122	10662	7203	72313
100											
	< 35	4894	109970	2131	46869	648	10142	1085	9018	8758	175987
	35-44	4962	118497	4513	106945	1382	21153	1781	13737	12638	260317
	45-54	6048	126474	9088	203331	3496	59356	3282	26695	21914	415824
	55-64	4481	79309	8227	153087	4163	66223	3540	28816	20411	327387
	>=65	348	5043	503	9563	348	5438	462	3641	1661	23671
	TOTAL	20733	439252	24462	519731	10037	162256	10150	81881	65382	1203122
TOTAL											
	< 35	6228	118316	2619	51585	947	12196	1952	12018	11746	194064
	35-44	6568	129219	5474	117540	1937	25511	3485	18642	17464	290879
	45-54	8175	137430	10765	219613	4767	69019	6794	37088	30501	463078
	55-64	6391	87364	9892	167933	5624	76522	8278	42089	30185	373842
	>=65	1825	8525	1414	14307	1464	9883	6598	16727	11301	49415
	TOTAL	29187	480798	30164	570884	14739	193046	27107	126503	101197	1371184

NIVEAU : LE ROYAUME

CATEGORIE: 1+2+3+4

TABLEAU 7.7 EXPLOITATIONS AVEC MAIN-D'OEUVRE FAMILIALE A DEUX EMPLOIS	
MAIN-D'OEUVRE FAMILIALE A DEUX EMPLOIS	NOMBRE D' EXPLOITATIONS

MODELE 1 AVEC MODELE IBIS CORRESPONDANT
EXPLOITATIONS DONT L'EXPLOITANT
EST UNE PERSONNE PHYSIQUE

101906

EXPLOITATIONS AVEC MAIN-D'OEUVRE
FAMILIALE A DEUX EMPLOIS

TOTAL	39230	37247
AAL COMME ACTIVITE PRINCIPALE	35395	33939

EXPLOITATIONS AVEC EXPLOITANTS
A DEUX EMPLOIS

TOTAL	35430	33706
AAL COMME ACTIVITE PRINCIPALE	31666	30456

EXPLOITATIONS AVEC CONJOINTS A
DEUX EMPLOIS

TOTAL	4342	3440
AAL COMME ACTIVITE PRINCIPALE	3828	3204

EXPLOIT. AVEC AUTRES MEMBRES DE
LA FAMILLE A DEUX EMPLOIS

TOTAL	2938	1719
AAL COMME ACTIVITE PRINCIPALE	2353	1426

NIVEAU : LE ROYAUME

CATEGORIE: 1+2+3+4

TABLEAU 7.8 EXPLOITATIONS AVEC MAIN-D'OEUVRE FAMILIALE A DEUX EMPLOIS SELON LA MAIN D'OEUVRE AGRICOLE ET LA MAIN-D'OEUVRE FAMILIALE A DEUX EMPLOIS					
MAIN-D'OEUVRE FAMILIALE A DEUX EMPLOIS					
	1 PERS.	2 PERS.	3 PERS.	>= 4 PERS.	TOTAL

MODELE 1 AVEC MODELE 1BIS CORRESPONDANT

MAIN-D'OEUVRE AGRICOLE EXCEPTE

MAIN-D'OEUVRE NON-FAMILIALE

(NOMBRE D'EXPLOITATIONS)

OCCUPEE IRREGULIEREMENT

1 PERSONNE	26288	0	0	0	26288
2 PERSONNES	7901	1170	0	0	9071
3 PERSONNES	945	255	91	0	1291
> = 4 PERSONNES	381	116	57	43	597
TOTAL	35515	1541	148	43	37247

NIVEAU : LE ROYAUME

CATEGORIE: 1+2+3+4

TABLEAU 7.9-A DONNEES SELECTIONNEES SELON LE TEMPS DE TRAVAIL DE L'EXPLOITANT (QUI EST EGALEMENT CHEF D'EXPLOITATION) SUR L'EXPLOITATION ET UNE AUTRE ACTIVITE LUCRATIVE PARTIE I								
TEMPS DE TRAVAIL DE L'EXPLOITANT SUR L'EXPLOITATION EN POURCENTAGE DU TEMPS ANNUEL DE TRAVAIL D'UNE PERSONNE A TEMPS COMPLET								
> 0 -< 50				50 -< 100				
AUTRE ACTIVITE LUCRATIVE				AUTRE ACTIVITE LUCRATIVE				
NON	OUI	PRINCI- PALE	SECON- DAIRE	NON	OUI	PRINCI- PALE	SECON- DAIRE	

MODELE I AVEC MODELE IBIS CORRESPONDANT

GRANDEUR DE L'EXPLOITATION (SAU)

< 5	EXPLOITATIONS	550	23023	22935	88	1479	1756	1532	224
5-< 20	EXPLOITATIONS	274	4197	4130	67	1901	1119	547	572
20-< 50	EXPLOITATIONS	65	412	392	20	447	359	65	294
>= 50	EXPLOITATIONS	21	70	65	5	79	63	7	56
TOTAL	EXPLOITATIONS	910	27702	27522	180	3906	3297	2151	1146

AGE DE L'EXPLOITANT (ANNEES)

< 35	PERSONNES	51	2217	2191	26	346	374	196	178
35 - 44	PERSONNES	115	3451	3414	37	694	566	318	248
45 - 54	PERSONNES	272	6149	6088	61	1299	867	476	391
55 - 64	PERSONNES	369	7168	7119	49	1346	891	583	308
>= 65	PERSONNES	103	8717	8710	7	221	599	578	21

EXPLOITANTS FEMININS PERSONNES 604 4335 4300 35 2556 389 277 112

SAU HA 7825 87955 85975 1980 42353 29969 9994 19975

SAU EN FAIRE-VALOIR DIRECT HA 2932 48157 47382 775 17703 11315 4692 6623

TOTAL UTA 465 7133 7012 121 3840 3357 2052 1305

NIVEAU : LE ROYAUME

CATEGORIE: 1+2+3+4

TABLEAU 7.9-B DONNEES SELECTIONNEES SELON LE TEMPS DE TRAVAIL DE L'EXPLOITANT (QUI EST EGALEMENT CHEF D'EXPLOI- TATION) SUR L'EXPLOITATION ET UNE AUTRE ACTIVITE LUCRATIVE PARTIE II							
TEMPS DE TRAVAIL DE L'EXPLOITANT SUR L'EXPLOITATION EN POURCENTAGE DU TEMPS ANNUEL DE TRAVAIL D'UNE PERSONNE A TEMPS COMPLET							
100				TOTAL			
AUTRE ACTIVITE LUCRATIVE				AUTRE ACTIVITE LUCRATIVE			
NON	OUI	PRINCI- PALE	SECON- DAIRE	NON	OUI	PRINCI- PALE	SECON- DAIRE

MODELE 1 AVEC MODELE 1BIS CORRESPONDANT

GRANDEUR DE L'EXPLOITATION (SAU)									
< 5	EXPLOITATIONS	12982	489	0	489	15011	25268	24467	801
5-< 20	EXPLOITATIONS	29556	1027	0	1027	31731	6343	4677	1666
20-< 50	EXPLOITATIONS	17246	318	0	318	17758	1089	457	632
>= 50	EXPLOITATIONS	3702	62	0	62	3802	195	72	123
TOTAL	EXPLOITATIONS	63486	1896	0	1896	68302	32895	29673	3222
AGE DE L'EXPLOITANT (ANNEES)									
< 35	PERSONNES	8487	271	0	271	8884	2862	2387	475
35 - 44	PERSONNES	12218	420	0	420	13027	4437	3732	705
45 - 54	PERSONNES	21236	678	0	678	22807	7694	6564	1130
55 - 64	PERSONNES	19905	506	0	506	21620	8565	7702	863
>= 65	PERSONNES	1640	21	0	21	1964	9337	9288	49
EXPLOITANTS FEMININS	PERSONNES	6415	68	0	68	9575	4792	4577	215
SAU	HA	1175500	27622	0	27622	1225651	145537	95958	49579
SAU EN FAIRE-VALOIR DIRECT	HA	323527	7835	0	7835	344151	67286	52064	15222
TOTAL	UTA	91757	2811	0	2811	96015	13252	9030	4222

NIVEAU : LE ROYAUME

CATEGORIE: 1+2+3+4

TABLEAU 7.10 DONNEES SELECTIONNEES SELON LE TEMPS DE TRAVAIL DU CONJOINT SUR L'EXPLOITATION ET UNE AUTRE ACTIVITE LUCRATIVE (AAL)						
CLASSES DE GRANDEUR DE L'EXPLOITATION SAU (HA)						
		< 5 HA	5-<20 HA	20-<50 HA	>= 50 HA	TOTAL

MODELE 1 AVEC MODELE 1BIS CORRESPONDANT
 TEMPS DE TRAVAIL DU CONJOINT
 SUR L'EXPLOITATION EN
 POURCENTAGE DU TEMPS DE
 TRAVAIL D'UNE PERSONNE
 A TEMPS COMPLET

>0-< 50	PAS D' AAL	5957	10933	6427	1144	24461
	AAL	1319	1478	307	32	3136
50 -< 100	PAS D' AAL	2191	4718	3799	806	11514
	AAL	95	121	52	7	275
100	PAS D' AAL	31490	21171	8436	2116	63213
	AAL	5	16	6	2	29
TOTAL	PAS D' AAL	39638	36822	18662	4066	99188
	AAL	1419	1615	365	41	3440

RECENSEMENT AGRICOLE ET HORTICOLE AU 1ER DECEMBRE 1984

Introduction

Le recensement agricole et horticole au 1er décembre a été prescrit par l'arrêté royal du 1er décembre 1969 (Moniteur belge du 6 décembre 1969).

L'article 2 dudit arrêté fixe comme suit les catégories d'assujettis à ce recensement :

- § 1. Sont soumises au recensement les personnes physiques ou morales dont l'exploitation a son siège en Belgique et qui, à la date du 1^{er} décembre et à quelque titre que ce soit produisent en vue de vendre, des produits végétaux ou animaux, y compris celles qui produisent sous contrat, à savoir : pour les produits végétaux, les utilisateurs du sol ; pour les produits animaux, les détenteurs des animaux.
- § 2. Sont également soumis au recensement, pour autant qu'ils exploitent au moins un are ou qu'ils détiennent des animaux bien que ne produisant pas pour la vente : les établissements pénitentiaires, pensionnats, maisons de repos, hospices ou autres établissements similaires, communautés religieuses ou autres, les établissements d'expérimentation ou de recherche, les services de plantations d'organismes publics produisant pour les besoins de ceux-ci et les exploitations dépendant d'un établissement d'instruction.

Les personnes assujetties au recensement ont été invitées à déclarer les ensemencements d'hiver, les cultures horticoles sous verre ou matière plastique, le bétail détenu et le cubage des fourrages verts ensilés et des pulpes.

Les résultats présentés ci-après existent au niveau des communes, arrondissements administratifs et la région agricole dans la province.

REPARTITION PAR PROVINCE, PAR REGION AGRICOLE ET PAR REGION LINGUISTIQUE DU NOMBRE TOTAL D'EXPLOITATIONS RECENSEES ET DU NOMBRE D'EXPLOITATION DETENANT SOIT DES BOVIDES, SOIT DES VACHES LAITIERES, SOIT DES PORCS, SOIT DES TRUIES

Provinces	Nombre total d'exploitations recensées		Exploitations avec bovidés		Exploitations avec vaches laitières		Exploitations avec porcs		Exploitations avec truies	
	1.12.83	1.12.84	1.12.83	1.12.84	1.12.83	1.12.84	1.12.83	1.12.84	1.12.83	1.12.84
Anvers	9 371	9 050	6 619	6 425	4 364	4 228	2 376	2 263	1 292	1 227
Brabant	11 248	10 519	7 069	6 803	4 157	3 895	4 135	3 748	2 358	2 149
Hainaut	9 378	9 177	8 012	7 839	6 396	6 245	2 149	1 996	1 118	984
Liège	8 790	8 588	7 635	7 413	5 858	5 707	1 929	1 836	1 262	1 189
Limbourg	7 319	7 020	5 031	4 817	2 789	2 702	3 414	3 170	2 525	2 375
Luxembourg	6 137	5 982	5 671	5 531	3 388	3 154	1 673	1 593	698	616
Namur	5 245	5 182	4 365	4 264	2 883	2 794	1 236	1 137	514	464
Flandre orientale	15 020	14 824	12 469	12 358	8 526	8 417	7 153	6 743	5 070	4 708
Flandre occidentale	17 422	16 889	13 371	13 069	9 309	9 104	10 786	10 164	7 913	7 459
Régions agricoles										
Dunes-Polders	3 552	3 489	2 822	2 751	1 870	1 817	2 188	2 052	1 851	1 772
Région sablonneuse	19 268	18 452	14 596	14 140	9 935	9 603	9 450	8 845	6 714	6 222
Campine	10 269	9 967	7 877	7 664	5 109	4 963	3 402	3 225	1 868	1 793
Région sablo-limoneuse	22 747	22 060	16 366	16 188	10 622	10 469	10 160	9 529	6 545	6 112
Région limoneuse	14 367	13 997	10 948	10 595	7 577	7 306	5 551	5 150	4 041	3 711
Région herbagère (Liège)	4 052	3 907	3 662	3 534	3 066	2 993	781	715	355	322
Campine hennuyère	71	75	59	58	45	49	14	12	7	5
Condroz	4 201	4 126	3 443	3 355	2 386	2 344	868	795	457	418
Haute Ardenne	2 393	2 329	2 269	2 217	1 921	1 861	159	180	42	45
Région herbagère (Fagne)	691	682	626	614	498	472	102	81	30	29
Famenne	2 236	2 194	1 951	1 906	1 347	1 301	398	367	132	119
Ardenne	4 843	4 742	4 504	4 410	2 668	2 483	1 362	1 269	621	555
Région jurassique	1 240	1 211	1 119	1 087	626	585	416	430	87	68
Régions linguistiques										
Flamande	58 147	56 131	42 903	41 887	27 984	27 249	27 043	25 361	18 612	17 436
Wallonne	31 738	31 056	27 322	26 618	19 678	18 989	7 798	7 282	4 137	3 734
Bruxelloise	45	44	17	14	8	8	10	7	1	1
<i>Le Royaume</i>	<i>89 930</i>	<i>87 231</i>	<i>70 242</i>	<i>68 519</i>	<i>47 670</i>	<i>46 246</i>	<i>34 851</i>	<i>32 650</i>	<i>22 750</i>	<i>21 171</i>

LE ROYAUME

TABLEAU COMPARATIF DES RESULTATS DES RECENSEMENTS AUX 1er DECEMBRE 1983 ET 1er DECEMBRE 1984

Spécification	Recensements aux 1er décembre 1983 et 1er décembre 1984	
	1.12.1983	1.12.1984
CULTURES (ha)		
Froment d'hiver	171 360	171 418
Epeautre	8 876	8 271
Méteil	1 124	1 419
Seigle	7 851	6 473
Orge d'hiver	124 736	103 863
Colza d'hiver et navette d'hiver	5 327	2 828
Avoine d'hiver	1 261	1 036
<i>Total des ensemencements d'hiver</i>	<i>320 535</i>	<i>295 308</i>
CULTURES SUCCESSIVES SOUS VERRE ET/OU MATIERE PLASTIQUE PLANTEES OU SEMEES (m2)		
Cornichons	256 114	171 013
Tomates	1 897 860	1 831 589
Laitues pommées	4 015 007	4 255 679
Mâche (Salade de blé)	746 067	689 556
Céleris verts	416 687	471 527
Céleris blancs	139 691	112 676
Epinards	204 807	249 555
Radis	21 473	16 716
Persil	61 688	60 067
Plants de légumes	402 151	257 423
Autres cultures	705 629	915 374
ANIMAUX (nombre)		
CHEVAUX AGRICOLES		
a) de moins de 3 ans	3 480	3 337
b) de 3 ans et plus	12 778	11 909
<i>Total</i>	<i>16 258</i>	<i>15 246</i>
AUTRES CHEVAUX		
a) de moins de 3 ans	3 710	3 573
b) de 3 ans et plus	8 811	8 717
<i>Total</i>	<i>12 521</i>	<i>12 290</i>
<i>Total des chevaux agricoles et non agricoles</i>	<i>28 779</i>	<i>27 536</i>
MOUTONS		
a) de moins de 1 an		
Mâles	6 044	7 954
Femelles : saillies	12 459	12 240
non saillies	10 270	12 156
b) de 1 an et plus :		
Mâles	4 331	4 544
Femelles : saillies	54 887	63 135
non saillies	8 893	9 110
<i>Total</i>	<i>96 884</i>	<i>109 139</i>

TABLEAU COMPARATIF DES RESULTATS DES RECENSEMENTS AUX 1er DECEMBRE 1983 ET 1er DECEMBRE 1984 (suite)

Spécification	Recensements aux 1er décembre 1983 et 1er décembre 1984	
	1.12.1983	1.12.1984
PORCS		
Porcelets d'un poids vif de moins de 20 kg	1 390 921	1 421 166
Porcs d'un poids vif de 20 kg à moins de 50 kg	1 414 003	1 426 707
Porcs à l'engrais (y compris verrats de réforme et truies de réforme) d'un poids vif :		
de 50 kg à moins de 80 kg	1 079 022	1 101 881
de 80 kg à moins de 110 kg	631 525	641 146
de 110 kg et plus	12 982	16 520
Porcs reproducteurs d'un poids vif de 50 kg et plus :		
verrats	27 530	26 959
truies saillies :		
truies saillies pour la première fois	97 604	98 322
autres truies saillies	318 482	322 090
truies d'élevage non saillies :		
jeunes truies non encore saillies	80 104	81 874
autres truies	130 274	132 064
<i>Total des porcs</i>	<i>5 182 447</i>	<i>5 268 729</i>
BOVIDES		
Bovins de moins de 1 an :		
destinés à être abattus comme veaux	108 544	117 074
autres :		
mâles	236 755	234 308
femelles	447 083	441 606
Bovins de 1 à moins de 2 ans :		
mâles	158 148	158 442
femelles :		
animaux de boucherie	68 758	69 974
primipares à l'engrais	21 700	23 690
autres	409 606	410 050
Bovins de 2 ans et plus :		
mâles	51 832	53 625
génisses :		
animaux de boucherie	58 409	67 725
primipares à l'engrais	40 772	42 224
autres	224 269	228 044
vaches (y compris vaches de réforme) :		
pour la traite	983 404	982 416
pour la spéculation du veau au pis	148 479	159 502
<i>Total des bovidés</i>	<i>2 957 759</i>	<i>2 988 680</i>
CHEVRES (total)	6 110	7 094
APICULTURE		
Ruches en paille	1 266	1 214
Caisses à cadres mobiles	16 392	15 490
Fourrages verts ensilés et pulpes (en m3)	10 475 978	10 131 035

REPARTITION PAR REGION

RESULTATS DES RECENSEMENTS AUX 1er DECEMBRE 1983 ET 1er DECEMBRE 1984 PAR REGION

Spécification	Région flamande Situation		Région wallonne Situation		Région bruxelloise Situation	
	1.12.1983	1.12.1984	1.12.1983	1.12.1984	1.12.1983	1.12.1984
CULTURES (ha)						
Froment d'hiver	59 777	52 980	111 547	118 395	36	43
Epeautre	11	6	8 865	8 265	-	-
Méteil	340	659	784	760	-	-
Seigle	6 671	5 304	1 178	1 155	2	4
Orge d'hiver	48 480	36 486	76 217	67 335	39	42
Colza d'hiver et navette d'hiver	121	145	5 206	2 683	-	-
Avoine d'hiver	430	278	831	756	-	2
<i>Total des ensemencements d'hiver</i>	<i>115 830</i>	<i>95 858</i>	<i>204 628</i>	<i>199 359</i>	<i>77</i>	<i>91</i>
CULTURES SUCCESSIVES SOUS VERRE ET/OU MATIERE PLASTIQUE PLANTEES OU SEMEES (m2)						
Cornichons	256 114	170 973	-	40	-	-
Tomates	1 894 895	1 829 386	2 615	1 803	350	400
Laitues pommées	4 011 586	4 252 444	2 221	2 135	1 200	1 100
Mâche (Salade de blé)	738 395	685 545	6 172	1 861	1 500	2 150
Céleris verts	409 869	466 559	5 268	3 568	1 550	1 400
Céleris blancs	139 216	111 913	475	663	-	100
Epinards	199 616	215 710	4 841	33 495	350	350
Radis	20 471	16 445	302	61	700	210
Persil	60 537	58 226	1 131	1 821	20	20
Plants de légumes	393 599	253 197	8 222	3 751	330	475
Autres cultures	621 475	706 932	83 044	207 182	1 110	1 260
ANIMAUX (nombre)						
CHEVAUX AGRICOLES						
a) de moins de 3 ans	2 383	2 237	1 095	1 099	2	1
b) de 3 ans et plus	10 596	9 684	2 178	2 222	4	3
<i>Total</i>	<i>12 979</i>	<i>11 921</i>	<i>3 273</i>	<i>3 321</i>	<i>6</i>	<i>4</i>
AUTRES CHEVAUX						
a) de moins de 3 ans	2 090	1 984	1 620	1 588	-	1
b) de 3 ans et plus	5 032	4 890	3 774	3 824	5	3
<i>Total</i>	<i>7 122</i>	<i>6 874</i>	<i>5 394</i>	<i>5 412</i>	<i>5</i>	<i>4</i>
<i>Total des chevaux agricoles et non agricoles</i>	<i>20 101</i>	<i>18 795</i>	<i>8 667</i>	<i>8 733</i>	<i>11</i>	<i>8</i>
MOUTONS						
a) de moins de 1 an						
Mâles	3 922	5 434	2 121	2 512	1	8
Femelles : saillies	8 917	8 099	3 542	4 141	-	-
non saillies	5 578	7 295	4 691	4 858	1	3
b) de 1 an et plus :						
Mâles	2 516	2 557	1 812	1 986	3	1
Femelles : saillies	33 205	36 439	21 672	26 693	10	3
non saillies	5 231	5 606	3 639	3 488	23	16
<i>Total</i>	<i>59 369</i>	<i>65 430</i>	<i>37 477</i>	<i>43 678</i>	<i>38</i>	<i>31</i>

RESULTATS DES RECENSEMENTS AUX 1er DECEMBRE 1983 ET 1er DECEMBRE 1984 PAR REGION (suite)

Spécification	Région flamande Situation		Région wallonne Situation		Région bruxelloise Situation	
	1.12.1983	1.12.1984	1.12.1983	1.12.1984	1.12.1983	1.12.1984
PORCS						
Porcelets d'un poids vif de moins de 20 kg	1 283 993	1 317 685	106 928	103 481	-	
Porcs d'un poids vif de 20 kg à moins de 50 kg	1 336 443	1 352 653	77 553	74 048	7	6
Porcs à l'engrais (y compris verrats de réforme et truies de réforme) d'un poids vif :						
de 50 kg à moins de 80 kg	1 018 407	1 038 070	60 608	63 800	7	11
de 80 kg à moins de 110 kg	597 411	610 542	34 110	30 603	4	1
de 110 kg et plus	11 874	15 573	1 107	947	1	
Porcs reproducteurs d'un poids vif de 50 kg et plus :						
verrats	24 458	24 052	3 072	2 907	-	-
truies saillies :						
truies saillies pour la première fois	89 607	91 104	7 996	7 217	1	1
autres truies saillies	288 844	294 638	29 637	27 451	1	1
truies d'élevage non saillies :						
jeunes truies non encore saillies	73 818	75 546	6 286	6 328	-	-
autres truies	119 672	121 868	10 602	10 196	-	-
<i>Total des porcs</i>	<i>4 844 527</i>	<i>4 941 731</i>	<i>337 899</i>	<i>326 978</i>	<i>21</i>	<i>20</i>
BOVIDES						
Bovins de moins de 1 an :						
destinés à être abattus comme veaux	105 751	114 734	2 791	2 340	2	-
autres :						
mâles	113 882	113 136	122 812	121 119	61	53
femelles	225 974	223 206	221 027	218 354	82	46
Bovins de 1 à moins de 2 ans :						
mâles	100 583	99 100	57 526	59 308	39	34
femelles :						
animaux de boucherie primipares à l'engrais	54 463	55 792	14 272	14 173	23	9
autres	15 834	17 741	5 863	5 934	3	15
Bovins de 2 ans et plus :						
mâles	32 856	34 721	18 967	18 884	9	20
génisses :						
animaux de boucherie primipares à l'engrais	49 328	58 750	9 057	8 951	24	24
autres	33 773	35 450	6 906	6 707	93	67
autres	96 061	97 418	128 181	130 615	27	11
vaches (y compris vaches de réforme) :						
pour la traite	524 662	529 625	458 623	452 636	119	155
pour la spéculation du veau au pis	40 085	43 648	108 332	115 833	62	21
<i>Total des bovidés</i>	<i>1 586 010</i>	<i>1 615 525</i>	<i>1 371 141</i>	<i>1 372 645</i>	<i>608</i>	<i>510</i>
CHEVRES (total)	3 165	3 898	2 934	3 193	11	-
APICULTURE						
Ruches en paille	1 063	1 047	203	167	-	3
Caisses à cadres mobiles	7 953	7 676	8 418	7 795	21	19
Fourrages verts ensilés et pulpes (en m3)	6 586 056	6 370 491	3 887 536	3 758 739	2 386	1 805

REPARTITION PAR PROVINCE

RESULTATS DES RECENSEMENTS AUX 1er DECEMBRE 1983 ET 1er DECEMBRE 1984 PAR PROVINCE (suite)

Spécification	Anvers Situation		Brabant Situation		Hainaut Situation	
	1.12.1983	1.12.1984	1.12.1983	1.12.1984	1.12.1983	1.12.1984
CULTURES (ha)						
Froment d'hiver	659	519	32 020	32 319	47 468	48 781
Epeautre	1		9	15	400	423
Méteil	12	20	21	61	63	38
Seigle	983	773	559	283	167	145
Orge d'hiver	638	418	26 645	23 002	25 240	21 315
Colza d'hiver et navette d'hiver	1	16	119	57	995	525
Avoine d'hiver	9	11	226	131	444	411
<i>Total des ensemencements d'hiver</i>	<i>2 303</i>	<i>1 757</i>	<i>59 599</i>	<i>55 868</i>	<i>74 777</i>	<i>71 638</i>
CULTURES SUCCESSIVES SOUS VERRE ET/OU MATIERE PLASTIQUE PLANTEES OU SEMEES (m2)						
Cornichons	246 444	145 635	6 700	1 500	-	40
Tomates	1 471 841	1 339 095	26 300	31 100	2 240	851
Laitues pommées	2 210 755	2 305 899	99 510	104 820	248	100
Mâche (Salade de blé)	331 575	272 450	182 973	186 925	1 904	676
Céleris verts	229 697	247 945	99 444	122 351	956	510
Céleris blancs	81 552	84 418	16 810	10 010	225	585
Epinards	26 250	14 870	145 534	119 980	523	410
Radis	12 800	8 760	5 660	2 955	-	10
Persil	23 771	20 800	9 635	8 195	5	317
Plants de légumes	195 380	210 293	692	1 685	20	1 101
Autres cultures	270 283	219 103	102 174	110 003	58 978	179 968
ANIMAUX (nombre)						
CHEVAUX AGRICOLES						
a) de moins de 3 ans	444	413	242	263	293	266
b) de 3 ans et plus	1 681	1 539	1 149	1 061	729	684
<i>Total</i>	<i>2 125</i>	<i>1 952</i>	<i>1 391</i>	<i>1 324</i>	<i>1 022</i>	<i>950</i>
AUTRES CHEVAUX						
a) de moins de 3 ans	416	384	522	576	434	502
b) de 3 ans et plus	1 098	1 023	1 464	1 427	897	935
<i>Total</i>	<i>1 514</i>	<i>1 407</i>	<i>1 986</i>	<i>2 003</i>	<i>1 331</i>	<i>1 437</i>
<i>Total des chevaux agricoles et non agricoles</i>	<i>3 639</i>	<i>3 359</i>	<i>3 377</i>	<i>3 327</i>	<i>2 353</i>	<i>2 387</i>
MOUTONS						
a) de moins de 1 an						
Mâles	878	1 553	728	728	742	829
Femelles : saillies	2 335	1 119	1 831	1 608	990	1 327
non saillies	930	1 691	1 294	1 201	1 441	1 504
b) de 1 an et plus :						
Mâles	645	317	513	617	687	660
Femelles : saillies	5 172	5 467	6 269	8 193	7 307	7 995
non saillies	959	1 047	1 341	967	1 232	1 327
<i>Total</i>	<i>10 919</i>	<i>11 194</i>	<i>11 976</i>	<i>13 314</i>	<i>12 399</i>	<i>13 642</i>

RESULTATS DES RECENSEMENTS AUX 1er DECEMBRE 1983 ET 1er DECEMBRE 1984 PAR PROVINCE (suite)

Spécification	Anvers		Brabant		Hainaut	
	1.12.1983	1.12.1984	1.12.1983	1.12.1984	1.12.1983	1.12.1984
PORCS						
Porcelets d'un poids vif de moins de 20 kg	129 721	144 357	77 314	74 041	30 886	29 289
Porcs d'un poids vif de 20 kg à moins de 50 kg	168 814	180 849	58 291	62 092	24 070	23 453
Porcs à l'engrais (y compris verrats de réforme et truies de réforme) d'un poids vif :						
de 50 kg à moins de 80 kg	121 487	122 013	52 509	43 320	16 282	19 934
de 80 kg à moins de 110 kg	68 682	65 297	20 684	20 982	10 209	9 009
de 110 kg et plus	1 571	1 373	695	904	151	270
Porcs reproducteurs d'un poids vif de 50 kg et plus :						
verrats	2 720	2 790	1 836	1 636	966	884
truies saillies :						
truies saillies pour la première fois	11 467	11 250	6 162	6 312	2 379	2 032
autres truies saillies	32 455	34 563	19 112	18 290	8 211	7 956
truies d'élevage non saillies :						
jeunes truies non encore saillies	8 074	8 653	4 624	4 982	1 989	1 789
autres truies	10 018	10 513	8 033	8 063	3 175	2 872
<i>Total des porcs</i>	<i>555 009</i>	<i>581 658</i>	<i>249 280</i>	<i>240 622</i>	<i>98 318</i>	<i>97 488</i>
BOVIDES						
Bovins de moins de 1 an :						
destinés à être abattus comme veaux	68 917	77 353	4 071	4 823	620	609
autres :						
mâles	8 923	8 763	23 036	21 920	41 796	41 958
femelles	42 239	40 601	31 489	31 296	59 081	58 761
Bovins de 1 à moins de 2 ans :						
mâles	7 253	7 064	15 460	16 116	25 725	26 561
femelles :						
animaux de boucherie	5 874	5 887	10 335	10 120	5 418	5 706
primipares à l'engrais	1 813	2 223	1 688	2 934	3 710	3 155
autres	38 551	38 183	25 289	25 329	58 121	59 421
Bovins de 2 ans et plus :						
mâles	2 733	2 904	4 433	4 460	6 217	6 107
génisses :						
animaux de boucherie	5 312	6 211	8 268	8 004	4 012	4 726
primipares à l'engrais	4 144	4 243	3 711	3 744	3 314	2 832
autres	18 086	19 114	13 065	13 187	31 822	32 520
vaches (y compris vaches de réforme) :						
pour la traite	118 979	120 547	63 130	62 627	131 585	131 976
pour la spéculation du veau au pis	4 300	4 111	12 138	12 545	13 057	13 805
<i>Total des bovidés</i>	<i>327 124</i>	<i>337 204</i>	<i>216 113</i>	<i>217 105</i>	<i>384 478</i>	<i>388 137</i>
CHEVRES (total)	621	523	436	528	944	967
APICULTURE						
Ruches en paille	561	474	101	128	18	16
Caisses à cadres mobiles	2 308	2 141	1 761	1 824	1 418	1 429
Fourrages verts ensilés et pulpes (en m3)	1 441 425	1 252 932	969 420	938 006	1 560 589	1 473 589

RESULTATS DES RECENSEMENTS AUX 1er DECEMBRE 1983 ET 1er DECEMBRE 1984 PAR PROVINCE (suite)

Spécification	Liège Situation		Limbourg Situation		Luxembourg Situation	
	1.12.1983	1.12.1984	1.12.1983	1.12.1984	1.12.1983	1.12.1984
CULTURES (ha)						
Froment d'hiver	18 972	21 273	7 420	7 751	1 770	1 667
Epeautre	408	497	2	-	5 224	4 476
Méteil	89	91	24	58	529	376
Seigle	464	693	1 234	1 031	362	223
Orge d'hiver	16 874	14 521	7 901	6 651	1 638	1 229
Colza d'hiver et navette d'hiver	200	89	7	11	86	63
Avoine d'hiver	87	65	29	25	63	48
<i>Total des ensemencements d'hiver</i>	<i>37 094</i>	<i>37 229</i>	<i>16 617</i>	<i>15 527</i>	<i>9 672</i>	<i>8 082</i>
CULTURES SUCCESSIVES SOUS VERRE ET/OU MATIERE PLASTIQUE PLANTEES OU SEMEES (m2)						
Cornichons	-	-	-	100	-	-
Tomates	145	652	54 820	17 300	-	-
Laitues pommées	423	851	37 800	45 700	250	100
Mâche (Salade de blé)	900	230	1 720	1 003	-	50
Céleris verts	1 682	923	2 050	2 000	50	50
Céleris blancs	-	3	-	7 950	-	-
Epinards	300	30 650	8 950	-	-	50
Radis	2	1	-	-	50	50
Persil	946	1 252	-	-	20	20
Plants de légumes	5 792	1 150	800	412	1 170	-
Autres cultures	1 008	12 530	3 223	10 110	50	320
ANIMAUX (nombre)						
CHEVAUX AGRICOLES						
a) de moins de 3 ans	137	126	92	103	451	463
b) de 3 ans et plus	341	335	496	470	708	747
<i>Total</i>	<i>478</i>	<i>461</i>	<i>588</i>	<i>573</i>	<i>1 159</i>	<i>1 210</i>
AUTRES CHEVAUX						
a) de moins de 3 ans	392	354	294	209	287	227
b) de 3 ans et plus	937	988	753	744	587	535
<i>Total</i>	<i>1 329</i>	<i>1 342</i>	<i>1 047</i>	<i>953</i>	<i>874</i>	<i>762</i>
<i>Total des chevaux agricoles et non agricoles</i>	<i>1 807</i>	<i>1 803</i>	<i>1 635</i>	<i>1 526</i>	<i>2 033</i>	<i>1 972</i>
MOUTONS						
a) de moins de 1 an						
Mâles	399	663	252	208	260	330
Femelles : saillies	660	523	450	480	888	953
non saillies	1 051	1 208	577	549	691	831
b) de 1 an et plus :						
Mâles	281	336	203	216	305	347
Femelles : saillies	3 928	5 459	2 839	3 294	3 608	4 991
non saillies	867	810	590	520	579	496
<i>Total</i>	<i>7 186</i>	<i>8 999</i>	<i>4 911</i>	<i>5 267</i>	<i>6 331</i>	<i>7 948</i>

RESULTATS DES RECENSEMENTS AUX 1er DECEMBRE 1983 ET 1er DECEMBRE 1984 PAR PROVINCE (suite)

Spécification	Liège Situation		Limbourg Situation		Luxembourg Situation	
	1.12.1983	1.12.1984	1.12.1983	1.12.1984	1.12.1983	1.12.1984
PORCS						
Porcelets d'un poids vif de moins de 20 kg	41 610	39 635	136 024	141 162	7 582	7 450
Porcs d'un poids vif de 20 kg à moins de 50 kg	34 568	34 457	112 130	113 031	3 812	3 107
Porcs à l'engrais (y compris verrats de réforme et truies de réforme) d'un poids vif :						
de 50 kg à moins de 80 kg	28 665	28 880	92 864	90 231	3 504	3 785
de 80 kg à moins de 110 kg	15 169	13 522	36 853	39 717	2 698	2 408
de 110 kg et plus	590	233	884	559	237	212
Porcs reproducteurs d'un poids vif de 50 kg et plus :						
verrats	939	922	3 139	3 060	319	307
truies saillies :						
truies saillies pour la première fois	2 899	2 442	10 357	11 662	514	561
autres truies saillies	11 023	10 235	34 824	35 407	2 416	2 159
truies d'élevage non saillies :						
jeunes truies non encore saillies	2 289	2 460	8 787	9 957	429	426
autres truies	4 156	3 915	15 535	15 746	935	860
<i>Total des porcs</i>	<i>141 908</i>	<i>136 811</i>	<i>451 397</i>	<i>460 532</i>	<i>22 446</i>	<i>21 275</i>
BOVIDES						
Bovins de moins de 1 an :						
destinés à être abattus comme veaux	1 612	1 232	16 334	16 702	258	197
autres :						
mâles	16 025	15 954	9 322	8 357	30 842	29 388
femelles	55 797	53 135	25 886	25 619	55 264	55 209
Bovins de 1 à moins de 2 ans :						
mâles	8 434	9 286	6 021	6 540	8 252	7 431
femelles :						
animaux de boucherie primipares à l'engrais	3 441	3 362	5 143	3 358	714	765
autres	701	823	854	1 544	487	442
autres	56 002	55 435	24 166	24 472	52 201	52 402
Bovins de 2 ans et plus :						
mâles	2 439	2 680	1 566	1 815	5 234	5 246
génisses :						
animaux de boucherie primipares à l'engrais	2 059	1 466	4 631	9 136	487	476
autres	1 379	1 632	2 240	2 147	594	618
autres	29 743	29 184	12 798	13 204	34 725	36 802
vaches (y compris vaches de réforme) :						
pour la traite	149 258	146 249	60 625	61 723	78 436	75 616
pour la spéculation du veau au pis	15 907	17 143	5 635	6 261	53 720	57 999
<i>Total des bovidés</i>	<i>342 797</i>	<i>337 581</i>	<i>175 221</i>	<i>180 878</i>	<i>321 214</i>	<i>322 591</i>
CHEVRES (total)	623	653	588	751	627	454
APICULTURE						
Ruches en paille	41	49	103	104	84	61
Caisses à cadres mobiles	1 835	1 552	1 261	1 303	1 967	1 508
Fourrages verts ensilés et pulpes (en m3)	906 665	900 814	922 084	884 134	376 033	435 398

RESULTATS DES RECENSEMENTS AUX 1er DECEMBRE 1983 ET 1er DECEMBRE 1984 PAR PROVINCE (suite)

Spécification	Namur Situation		Flandre orientale Situation		Flandre occidentale Situation	
	1.12.1983	1.12.1984	1.12.1983	1.12.1984	1.12.1983	1.12.1984
CULTURES (ha)						
Froment d'hiver	26 008	28 295	10 712	9 760	26 333	21 054
Epeautre	2 827	2 858	5	-	-	-
Méteil	95	202	152	265	138	308
Seigle	135	85	2 919	2 440	1 030	800
Orge d'hiver	19 447	18 498	11 854	9 778	14 499	8 452
Colza d'hiver et navette d'hiver	3 834	2 004	41	34	43	28
Avoine d'hiver	182	199	75	54	145	89
<i>Total des ensemencements d'hiver</i>	<i>52 528</i>	<i>52 141</i>	<i>25 758</i>	<i>22 331</i>	<i>42 188</i>	<i>30 731</i>
CULTURES SUCCESSIVES SOUS VERRE ET/OU MATIERE PLASTIQUE PLANTEES OU SEMEES (m2)						
Cornichons	-	-	2 020	21 000	950	2 738
Tomates	130	300	205 814	256 151	136 570	186 140
Laitues pommées	800	1 084	389 012	411 510	1 276 209	1 385 615
Mâche (Salade de blé)	2 880	505	131 950	102 372	92 165	125 345
Céleris verts	2 280	1 935	48 026	51 778	32 502	44 035
Céleris blancs	-	75	5 254	5 200	35 850	12 385
Epinards	3 710	2 385	11 370	11 600	8 170	61 660
Radis	50	-	1 911	2 280	1 000	2 660
Persil	155	232	7 051	7 500	20 105	21 751
Plants de légumes	1 240	1 400	4 830	9 280	192 227	32 102
Autres cultures	22 750	13 614	99 233	184 933	147 930	184 793
ANIMAUX (nombre)						
CHEVAUX AGRICOLES						
a) de moins de 3 ans	182	202	788	736	851	765
b) de 3 ans et plus	339	380	4 561	4 254	2 774	2 439
<i>Total</i>	<i>521</i>	<i>582</i>	<i>5 349</i>	<i>4 990</i>	<i>3 625</i>	<i>3 204</i>
AUTRES CHEVAUX						
a) de moins de 3 ans	326	307	620	628	419	386
b) de 3 ans et plus	745	792	1 308	1 334	1 022	939
<i>Total</i>	<i>1 071</i>	<i>1 099</i>	<i>1 928</i>	<i>1 962</i>	<i>1 441</i>	<i>1 325</i>
<i>Total des chevaux agricoles et non agricoles</i>	<i>1 592</i>	<i>1 681</i>	<i>7 277</i>	<i>6 952</i>	<i>5 066</i>	<i>4 529</i>
MOUTONS						
a) de moins de 1 an						
Mâles	478	495	678	784	1 629	2 364
Femelles : saillies	595	985	1 322	1 570	3 388	3 675
non saillies	975	821	1 301	1 265	2 010	3 086
b) de 1 an et plus :						
Mâles	377	454	497	590	823	1 007
Femelles : saillies	4 631	5 526	6 512	7 520	14 621	14 690
non saillies	633	668	1 209	1 370	1 483	1 905
<i>Total</i>	<i>7 689</i>	<i>8 949</i>	<i>11 519</i>	<i>13 099</i>	<i>23 954</i>	<i>26 727</i>

RESULTATS DES RECENSEMENTS AUX 1er DECEMBRE 1983 ET 1er DECEMBRE 1984 PAR PROVINCE (suite)

Spécification	Namur Situation		Flandre orientale Situation		Flandre occidentale Situation	
	1.12.1983	1.12.1984	1.12.1983	1.12.1984	1.12.1983	1.12.1984
PORCS						
Porcelets d'un poids vif de moins de 20 kg	10 254	10 793	325 926	332 823	631 604	641 616
Porcs d'un poids vif de 20 kg à moins de 50 kg	7 090	6 173	228 768	241 888	776 460	761 657
Porcs à l'engrais (y compris verrats de réforme et truies de réforme) d'un poids vif :						
de 50 kg à moins de 80 kg	5 236	5 646	189 724	190 593	568 751	597 479
de 80 kg à moins de 110 kg	2 643	2 563	121 962	132 900	352 625	354 748
de 110 kg et plus	59	144	2 977	2 938	5 818	9 887
Porcs reproducteurs d'un poids vif de 50 kg et plus :						
verrats	388	393	5 748	5 907	11 475	11 060
truies saillies :						
truies saillies pour la première fois	877	909	22 477	22 395	40 472	40 649
autres truies saillies	3 216	2 956	72 197	74 358	135 028	136 166
truies d'élevage non saillies :						
jeunes truies non encore saillies	731	697	20 216	19 795	32 965	33 115
autres truies	886	850	32 340	32 708	55 196	56 537
<i>Total des porcs</i>	<i>31 380</i>	<i>31 124</i>	<i>1 022 335</i>	<i>1 056 305</i>	<i>2 610 394</i>	<i>2 642 914</i>
BOVIDES						
Bovins de moins de 1 an :						
destinés à être abattus comme veaux	270	223	7 245	7 005	9 217	8 930
autres :						
mâles	24 799	24 869	37 566	38 467	44 446	44 632
femelles	39 739	39 902	64 465	64 453	73 123	72 630
Bovins de 1 à moins de 2 ans :						
mâles	10 507	10 762	33 258	32 847	43 238	41 835
femelles :						
animaux de boucherie	2 927	2 975	12 934	13 571	21 972	24 230
primipares à l'engrais	688	649	4 574	5 042	7 185	6 878
autres	39 407	39 548	57 012	57 852	58 857	57 408
Bovins de 2 ans et plus :						
mâles	3 892	3 603	8 626	10 072	16 692	16 738
génisses :						
animaux de boucherie	1 567	1 516	14 247	16 264	17 826	19 926
primipares à l'engrais	1 162	1 099	10 781	11 553	13 447	14 356
autres	26 117	26 315	26 106	26 177	31 807	31 541
vaches (y compris vaches de réforme) :						
pour la traite	76 833	76 152	143 760	146 008	160 798	161 518
pour la spéculation du veau au pis	20 316	21 519	8 723	9 824	14 683	16 295
<i>Total des bovidés</i>	<i>248 224</i>	<i>249 132</i>	<i>429 297</i>	<i>439 135</i>	<i>513 291</i>	<i>516 917</i>
CHEVRES (total)	629	972	580	783	1 062	1 463
APICULTURE						
Ruches en paille	58	21	194	266	106	95
Caisses à cadres mobiles	2 888	2 998	1 534	1 449	1 420	1 286
Fourrages verts ensilés et pulpes (en m3)	650 970	585 367	1 876 743	1 965 477	1 772 049	1 695 318

REPARTITION PAR REGION AGRICOLE

RESULTATS DES RECENSEMENTS AUX 1er DECEMBRE 1983 ET 1er DECEMBRE 1984 PAR REGION AGRICOLE

Spécification	Dunes-Polders Situation		Région sablonneuse Situation	
	1.12.1983	1.12.1984	1.12.1983	1.12.1984
CULTURES (ha)				
Froment d'hiver	13 148	10 427	4 657	3 722
Epeautre	-	-	3	-
Méteil	47	112	216	409
Seigle	146	105	4 042	3 330
Orge d'hiver	5 075	2 322	9 831	7 279
Colza d'hiver et navette d'hiver	32	4	35	28
Avoine d'hiver	16	18	65	39
<i>Total des ensemencements d'hiver</i>	<i>18 464</i>	<i>12 988</i>	<i>18 849</i>	<i>14 807</i>
CULTURES SUCCESSIVES SOUS VERRE ET/OU MATIERE PLASTIQUE PLANTEES OU SEMEES (m2)				
Cornichons	5 900	-	11 520	32 830
Tomates	9 100	15 700	1 509 637	1 391 737
Laitues pommées	35 410	40 660	3 030 921	3 236 984
Mâche (Salade de blé)	13 700	9 250	447 680	380 787
Céleris verts	10 600	14 800	269 476	300 898
Céleris blancs	1 200	500	110 001	83 468
Epinards	1 200	550	30 030	16 800
Radis	100	-	13 711	9 680
Persil	5 150	6 300	32 106	28 105
Plants de légumes	900	2 240	187 717	216 625
Autres cultures	9 900	9 700	362 782	448 229
ANIMAUX (nombre)				
CHEVAUX AGRICOLES				
a) de moins de 3 ans	254	203	1 180	1 071
b) de 3 ans et plus	477	425	5 620	5 112
<i>Total</i>	<i>731</i>	<i>628</i>	<i>6 800</i>	<i>6 183</i>
AUTRES CHEVAUX				
a) de moins de 3 ans	141	166	705	655
b) de 3 ans et plus	411	387	1 482	1 420
<i>Total</i>	<i>552</i>	<i>553</i>	<i>2 187</i>	<i>2 075</i>
<i>Total des chevaux agricoles et non agricoles</i>	<i>1 283</i>	<i>1 181</i>	<i>8 987</i>	<i>8 258</i>
MOUTONS				
a) de moins de 1 an				
Mâles	422	1 110	1 177	1 888
Femelles : saillies	1 026	1 232	3 424	2 011
non saillies	502	631	1 715	2 334
b) de 1 an et plus :				
Mâles	220	305	980	765
Femelles : saillies	4 093	4 790	9 785	10 421
non saillies	306	445	1 618	1 723
<i>Total</i>	<i>6 569</i>	<i>8 513</i>	<i>18 699</i>	<i>19 142</i>

RESULTATS DES RECENSEMENTS AUX 1er DECEMBRE 1983 ET 1er DECEMBRE 1984 PAR REGION AGRICOLE (suite)

Spécification	Dunes - Polders Situation		Région sablonneuse Situation	
	1.12.1983	1.12.1984	1.12.1983	1.12.1984
PORCS				
Porcelets d'un poids vif de moins de 20 kg	125 597	128 851	454 890	466 866
Porcs d'un poids vif de 20 kg à moins de 50 kg	56 283	58 659	528 732	530 463
Porcs à l'engrais (y compris verrats de réforme et truies de réforme) d'un poids vif :				
de 50 kg à moins de 80 kg	55 711	46 133	391 844	404 604
de 80 kg à moins de 110 kg	27 045	32 320	248 349	253 699
de 110 kg et plus	1 066	995	4 818	5 548
Porcs reproducteurs d'un poids vif de 50 kg et plus :				
verrats	2 271	2 233	8 384	8 210
truies saillies :				
truies saillies pour la première fois	7 980	8 533	31 768	30 934
autres truies saillies	26 092	26 865	100 306	101 729
truies d'élevage non saillies :				
jeunes truies non encore saillies	6 904	7 057	26 870	27 218
autres truies	12 470	12 333	42 950	43 119
<i>Total des porcs</i>	<i>321 419</i>	<i>323 979</i>	<i>1 838 911</i>	<i>1 872 390</i>
BOVIDES				
Bovins de moins de 1 an :				
destinés à être abattus comme veaux	1 152	1 191	12 831	11 996
autres :				
mâles	12 671	12 583	42 526	43 055
femelles	19 284	18 342	76 034	74 888
Bovins de 1 à moins de 2 ans :				
mâles	12 523	12 301	40 466	39 944
femelles :				
animaux de boucherie	5 729	6 048	19 550	21 217
primipares à l'engrais	2 302	2 076	5 888	5 793
autres	16 935	16 346	62 934	62 094
Bovins de 2 ans et plus :				
mâles	5 074	4 973	12 329	13 845
génisses :				
animaux de boucherie	5 582	5 924	17 629	19 915
primipares à l'engrais	4 283	4 571	12 725	12 968
autres	9 199	9 289	30 434	30 527
vaches (y compris vaches de réforme) :				
pour la traite	36 076	36 569	175 909	176 571
pour la spéculation du veau au pis	3 735	3 984	11 057	12 210
<i>Total des bovidés</i>	<i>134 545</i>	<i>134 197</i>	<i>520 312</i>	<i>525 023</i>
CHEVRES (total)	249	857	1 031	1 102
APICULTURE				
Ruches en paille	14	16	347	368
Caisses à cadres mobiles	515	416	2 550	2 435
Fourrages verts ensilés et pulpes (en m3)	438 220	446 044	2 277 763	2 217 246

RESULTATS DES RECENSEMENTS AUX 1er DECEMBRE 1983 ET 1er DECEMBRE 1984 PAR REGION AGRICOLE (suite)

Spécification	Campine Situation		Région sablo-limoneuse Situation	
	1.12.1983	1.12.1984	1.12.1983	1.12.1984
CULTURES (ha)				
Froment d'hiver	659	660	39 252	36 355
Epeautre	1	-	13	21
Méteil	37	61	54	115
Seigle	1 708	1 481	842	438
Orge d'hiver	1 075	890	27 954	21 831
Colza d'hiver et navette d'hiver	4	26	139	70
Avoine d'hiver	21	12	356	241
<i>Total des ensemencements d'hiver</i>	<i>3 505</i>	<i>3 130</i>	<i>68 610</i>	<i>59 071</i>
CULTURES SUCCESSIVES SOUS VERRE ET/OU MATIERE PLASTIQUE PLANTEES OU SEMEES (m2)				
Cornichons	237 744	135 435	950	2 748
Tomates	251 838	297 699	124 830	124 800
Laitues pommées	132 913	129 402	813 910	846 559
Mâche (Salade de blé)	30 985	21 554	247 929	276 165
Céleris verts	19 177	11 245	111 907	141 216
Céleris blancs	7 952	7 470	20 113	20 850
Epinards	11 350	12 170	157 489	186 440
Radis	1 000	1 665	6 560	5 320
Persil	5 301	3 315	17 942	20 488
Plants de légumes	14 718	4 382	190 582	31 425
Autres cultures	89 985	69 788	201 753	188 890
ANIMAUX (nombre)				
CHEVAUX AGRICOLES				
a) de moins de 3 ans	310	314	696	711
b) de 3 ans et plus	1 340	1 237	3 215	2 951
<i>Total</i>	<i>1 650</i>	<i>1 551</i>	<i>3 911</i>	<i>3 662</i>
AUTRES CHEVAUX				
a) de moins de 3 ans	474	425	850	887
b) de 3 ans et plus	1 314	1 307	2 168	2 051
<i>Total</i>	<i>1 788</i>	<i>1 732</i>	<i>3 018</i>	<i>2 938</i>
<i>Total des chevaux agricoles et non agricoles</i>	<i>3 438</i>	<i>3 283</i>	<i>6 929</i>	<i>6 600</i>
MOUTONS				
a) de moins de 1 an	579	688	1 800	1 802
Mâles	767	1 136	3 683	3 788
Femelles : saillies	855	922	2 573	3 503
non saillies				
b) de 1 an et plus :				
Mâles	330	290	1 096	1 225
Femelles : saillies	3 917	4 553	15 791	16 745
non saillies	943	825	2 461	2 611
<i>Total</i>	<i>7 391</i>	<i>8 414</i>	<i>27 404</i>	<i>29 674</i>

RESULTATS DES RECENSEMENTS AUX 1er DECEMBRE 1983 ET 1er DECEMBRE 1984 PAR REGION AGRICOLE (suite)

Spécification	Campine Situation		Région sablo-limoneuse Situation	
	1.12.1983	1.12.1984	1.12.1983	1.12.1984
PORCS				
Porcelets d'un poids vif de moins de 20 kg	178 464	198 607	454 450	455 091
Porcs d'un poids vif de 20 kg à moins de 50 kg	225 416	236 712	485 711	485 668
Porcs à l'engrais (y compris verrats de réforme et truies de réforme) d'un poids vif :				
de 50 kg à moins de 80 kg	167 735	165 488	367 602	389 719
de 80 kg à moins de 110 kg	85 316	85 777	221 903	224 676
de 110 kg et plus	1 767	1 675	3 613	7 105
Porcs reproducteurs d'un poids vif de 50 kg et plus :				
verrats	3 745	3 876	8 376	8 208
truies saillies :				
truies saillies pour la première fois	15 358	16 078	29 145	29 650
autres truies saillies	44 583	47 205	100 064	101 205
truies d'élevage non saillies :				
jeunes truies non encore saillies	11 294	12 631	24 258	23 890
autres truies	15 348	16 504	40 018	42 015
<i>Total des porcs</i>	<i>749 026</i>	<i>784 553</i>	<i>1 735 140</i>	<i>1 767 227</i>
BOVIDES				
Bovins de moins de 1 an :				
destinés à être abattus comme veaux	77 500	86 131	13 156	14 036
autres :				
mâles	10 132	9 822	48 611	48 282
femelles	51 511	49 945	77 836	78 347
Bovins de 1 à moins de 2 ans :				
mâles	7 650	7 797	39 021	39 215
femelles :				
animaux de boucherie primipares à l'engrais	6 163	5 686	20 711	20 562
autres	1 975	2 627	5 639	6 828
Bovins de 2 ans et plus :				
mâles	2 887	3 170	12 537	12 877
génisses :				
animaux de boucherie primipares à l'engrais	6 282	11 822	17 275	18 526
autres	4 290	4 485	11 216	11 798
vaches (y compris vaches de réforme) :				
pour la traite	24 036	24 660	33 175	33 026
pour la spéculation du veau au pis	139 749	142 613	169 359	170 522
autres	4 956	4 838	19 394	21 492
<i>Total des bovidés</i>	<i>385 885</i>	<i>401 872</i>	<i>532 413</i>	<i>541 530</i>
CHEVRES (total)	629	691	1 356	1 327
APICULTURE				
Ruches en paille	535	471	125	179
Caisses à cadres mobiles	2 937	2 887	2 151	2 196
Fourrages verts ensilés et pulpes (en m3)	1 799 050	1 651 028	2 048 675	2 015 950

RESULTATS DES RECENSEMENTS AUX 1er DECEMBRE 1983 ET 1er DECEMBRE 1984 PAR REGION AGRICOLE (suite)

Spécification	Région limoneuse Situation		Région herbagère (Liège) Situation	
	1.12.1983	1.12.1984	1.12.1983	1.12.1984
CULTURES (ha)				
Froment d'hiver	82 382	86 165	880	872
Epeautre	79	87	82	125
Méteil	35	53	21	42
Seigle	578	785	21	1
Orge d'hiver	56 355	49 314	721	638
Colza d'hiver et navette d'hiver	646	325	14	6
Avoine d'hiver	434	356	20	23
<i>Total des ensemencements d'hiver</i>	<i>140 509</i>	<i>137 085</i>	<i>1 759</i>	<i>1 707</i>
CULTURES SUCCESSIVES SOUS VERRE ET/OU MATIERE PLASTIQUE PLANTEES OU SEMEES (m2)				
Cornichons	-	-	-	-
Tomates	1 900	752	25	600
Laitues pommées	900	985	423	800
Mâche (Salade de blé)	4 588	1 330	180	-
Céleris verts	3 250	713	1 602	700
Céleris blancs	400	103	-	-
Epinards	4 448	33 310	260	200
Radis	50	-	1	-
Persil	1 130	1 780	2	-
Plants de légumes	5 052	1 300	142	-
Autres cultures	16 053	181 640	897	2 210
ANIMAUX (nombre)				
CHEVAUX AGRICOLES				
a) de moins de 3 ans	220	226	88	79
b) de 3 ans et plus	632	609	203	229
<i>Total</i>	<i>852</i>	<i>835</i>	<i>291</i>	<i>308</i>
AUTRES CHEVAUX				
a) de moins de 3 ans	574	591	240	186
b) de 3 ans et plus	1 229	1 248	455	547
<i>Total</i>	<i>1 803</i>	<i>1 839</i>	<i>695</i>	<i>733</i>
<i>Total des chevaux agricoles et non agricoles</i>	<i>2 655</i>	<i>2 674</i>	<i>986</i>	<i>1 041</i>
MOUTONS				
a) de moins de 1 an				
Mâles	975	1 311	133	126
Femelles : saillies	1 517	1 656	314	248
non saillies	2 071	2 200	387	391
b) de 1 an et plus :				
Mâles	763	855	111	135
Femelles : saillies	9 740	11 562	1 618	2 378
non saillies	1 357	1 416	521	426
<i>Total</i>	<i>16 423</i>	<i>19 000</i>	<i>3 084</i>	<i>3 704</i>

RESULTATS DES RECENSEMENTS AUX 1er DECEMBRE 1983 ET 1er DECEMBRE 1984 PAR REGION AGRICOLE (suite)

Spécification	Région limoneuse Situation		Région herbagère. (bâgé) Situation	
	1.12.1983	1.12.1984	1.12.1983	1.12.1984
PORCS				
Porcelets d'un poids vif de moins de 20 kg	143 863	138 668	12 897	11 960
Porcs d'un poids vif de 20 kg à moins de 50 kg	75 752	74 225	29 176	29 381
Porcs à l'engrais (y compris verrats de réforme et truies de réforme) d'un poids vif :				
de 50 kg à moins de 80 kg	60 965	59 651	24 558	24 760
de 80 kg à moins de 110 kg	29 826	27 134	11 548	11 154
de 110 kg et plus	873	752	453	43
Porcs reproducteurs d'un poids vif de 50 kg et plus :				
verrats	3 669	3 371	261	250
truies saillies :				
truies saillies pour la première fois	10 806	10 458	935	943
autres truies saillies	37 811	36 375	3 309	3 139
truies d'élevage non saillies :				
jeunes truies non encore saillies	8 860	9 024	575	801
autres truies	16 639	15 303	619	463
<i>Total des porcs</i>	<i>389 064</i>	<i>374 961</i>	<i>84 331</i>	<i>82 894</i>
BOVIDES				
Bovins de moins de 1 an :				
destinés à être abattus comme veaux	1 584	1 981	1 427	847
autres :				
mâles	52 434	52 087	4 390	4 573
femelles	67 789	68 409	29 083	27 897
Bovins de 1 à moins de 2 ans :				
mâles	32 605	33 412	2 305	2 424
femelles :				
animaux de boucherie	11 488	11 376	765	626
primipares à l'engrais	4 225	4 858	163	180
autres	64 717	65 295	29 570	28 879
Bovins de 2 ans et plus :				
mâles	7 416	7 127	867	1 165
génisses :				
animaux de boucherie	8 234	8 624	693	404
primipares à l'engrais	5 047	5 217	706	524
autres	33 924	34 766	13 833	13 452
vaches (y compris vaches de réforme) :				
pour la traite	139 674	140 231	90 985	88 722
pour la spéculation du veau au pis	25 780	26 904	4 306	4 339
<i>Total des bovidés</i>	<i>454 917</i>	<i>460 287</i>	<i>179 093</i>	<i>174 032</i>
CHEVRES (total)	876	972	325	309
APICULTURE				
Ruches en paille	77	61	10	28
Caisses à cadres mobiles	1 125	1 128	863	950
Fourrages verts ensilés et pulpes (en m3)	1 968 573	1 882 786	491 744	469 538

RESULTATS DES RECENSEMENTS AUX 1er DECEMBRE 1983 ET 1er DECEMBRE 1984 PAR REGION AGRICOLE (suite)

Spécification	Campine hennuyère Sintuation		Condroz Situation	
	1.12.1983	1.12.1984	1.12.1983	1.12.1984
CULTURES (ha)				
Froment d'hiver	170	226	24 872	27 413
Epeautre	-	-	1 243	1 341
Méteil	-	-	64	85
Seigle	8	3	91	49
Orge d'hiver	147	160	18 708	17 078
Colza d'hiver et navette d'hiver	-	-	3 319	1 720
Avoine d'hiver	3	5	202	209
<i>Total des ensemencements d'hiver</i>	<i>328</i>	<i>394</i>	<i>48 499</i>	<i>47 895</i>
CULTURES SUCCESSIVES SOUS VERRE ET/OU MATIERE PLASTIQUE PLANTEES OU SEMEES (m2)				
Cornichons	-	-	-	-
Tomates	-	-	425	301
Laitues pommées	-	-	179	89
Mâche (Salade de blé)	-	-	905	220
Céleris verts	-	-	620	1 730
Céleris blancs	-	-	20	210
Epinards	-	-	30	10
Radis	-	-	-	-
Persil	-	-	35	30
Plants de légumes	-	-	1 810	1 401
Autres cultures	-	-	22 409	1 747
ANIMAUX (nombre)				
CHEVAUX AGRICOLES				
a) de moins de 3 ans	8	2	113	108
b) de 3 ans et plus	21	18	227	279
<i>Total</i>	<i>29</i>	<i>20</i>	<i>340</i>	<i>387</i>
AUTRES CHEVAUX				
a) de moins de 3 ans	-	2	265	263
b) de 3 ans et plus	4	3	684	741
<i>Total</i>	<i>4</i>	<i>5</i>	<i>949</i>	<i>1 004</i>
<i>Total des chevaux agricoles et non agricoles</i>	<i>36</i>	<i>25</i>	<i>1 289</i>	<i>1 391</i>
MOUTONS				
a) de moins de 1 an				
Mâles	10	31	314	401
Femelles : saillies	7	21	586	647
non saillies	26	22	737	882
b) de 1 an et plus :				
Mâles	36	12	289	387
Femelles : saillies	109	103	3 644	4 509
non saillies	100	75	504	559
<i>Total</i>	<i>288</i>	<i>264</i>	<i>6 074</i>	<i>7 385</i>

RESULTATS DES RECENSEMENTS AUX 1er DECEMBRE 1983 ET 1er DECEMBRE 1984 PAR REGION AGRICOLE (suite)

Spécification	Campine hennuyère Situation		Condroz Situation	
	1.12.1983	1.12.1984	1.12.1983	1.12.1984
PORCS				
Porcelets d'un poids vif de moins de 20 kg	58	47	8 977	9 416
Porcs d'un poids vif de 20 kg à moins de 50 kg	63	18	4 343	4 165
Porcs à l'engrais (y compris verrats de réforme et truies de réforme) d'un poids vif :				
de 50 kg à moins de 80 kg	21	96	2 934	2 485
de 80 kg à moins de 110 kg	44	35	2 043	1 875
de 110 kg et plus	9	-	39	145
Porcs reproducteurs d'un poids vif de 50 kg et plus :				
verrats	4	3	338	347
truies saillies :				
truies saillies pour la première fois	3	13	735	798
autres truies saillies	29	4	2 800	2 483
truies d'élevage non saillies :				
jeunes truies non encore saillies	10	4	727	602
autres truies	-	13	839	895
<i>Total des porcs</i>	241	233	23 775	23 211
BOVIDES				
Bovins de moins de 1 an :				
destinés à être abattus comme veaux	-	5	521	619
autres :				
mâles	277	319	18 542	18 401
femelles	415	498	31 936	31 601
Bovins de 1 à moins de 2 ans :				
mâles	178	212	8 714	8 775
femelles :				
animaux de boucherie	6	20	2 571	2 754
primipares à l'engrais	12	13	787	650
autres	371	457	31 855	32 533
Bovins de 2 ans et plus :				
mâles	46	23	2 717	2 733
génisses :				
animaux de boucherie	-	11	1 279	1 359
primipares à l'engrais	55	5	1 341	1 154
autres	252	252	19 863	20 094
vaches (y compris vaches de réforme) :				
pour la traite	1 013	1 162	65 541	64 952
pour la spéculation du veau au pis	135	72	13 811	15 027
<i>Total des bovidés</i>	2 760	3 049	199 478	200 652
CHEVRES (total)	-	3	627	1 023
APICULTURE				
Ruches en paille	-	-	58	14
Caisses à cadres mobiles	36	34	1 875	1 994
Fourrages verts ensilés et pulpes (en m3)	11 775	14 271	558 120	498 383

RESULTATS DES RECENSEMENTS AUX 1er DECEMBRE 1983 ET 1er DECEMBRE 1984 PAR REGION AGRICOLE (suite)

Spécification	Haute Ardenne Situation		Région herbagère (Fagne) Situation	
	1.12.1983	1.12.1984	1.12.1983	1.12.1984
CULTURES (ha)				
Froment d'hiver	50	33	491	571
Epeautre	7	12	323	323
Méteil	45	34	23	7
Seigle	4	5	2	11
Orge d'hiver	8	10	446	444
Colza d'hiver et navette d'hiver	-	-	198	65
Avoine d'hiver	1	3	17	21
<i>Total des ensemencements d'hiver</i>	<i>115</i>	<i>97</i>	<i>1 500</i>	<i>1 442</i>
CULTURES SUCCESSIVES SOUS VERRE ET/OU MATIERE PLASTIQUE PLANTEES OU SEMEES (m2)				
Cornichons	-	-	-	-
Tomates	-	-	-	-
Laitues pommées	-	-	-	100
Mâche (Salade de blé)	-	-	-	100
Céleris verts	-	-	-	100
Céleris blancs	-	-	-	-
Epinards	-	-	-	-
Radis	-	-	-	-
Persil	-	-	-	25
Plants de légumes	-	-	-	-
Autres cultures	-	-	-	100
ANIMAUX (nombre)				
CHEVAUX AGRICOLES				
a) de moins de 3 ans	37	32	29	22
b) de 3 ans et plus	94	77	51	42
<i>Total</i>	<i>131</i>	<i>109</i>	<i>80</i>	<i>64</i>
AUTRES CHEVAUX				
a) de moins de 3 ans	23	38	49	39
b) de 3 ans et plus	95	93	65	78
<i>Total</i>	<i>118</i>	<i>131</i>	<i>114</i>	<i>117</i>
<i>Total des chevaux agricoles et non agricoles</i>	<i>249</i>	<i>240</i>	<i>194</i>	<i>181</i>
MOUTONS				
a) de moins de 1 an				
Mâles	108	60	22	24
Femelles : saillies	53	21	31	49
non saillies	197	122	47	19
b) de 1 an et plus :				
Mâles	38	29	27	28
Femelles : saillies	358	531	311	289
non saillies	82	106	63	76
<i>Total</i>	<i>836</i>	<i>869</i>	<i>501</i>	<i>485</i>

RESULTATS DES RECENSEMENTS AUX 1er DECEMBRE 1983 ET 1er DECEMBRE 1984 PAR REGION AGRICOLE (suite)

Spécification	Haute Ardenne Situation		Région herbagère (Fagne) Situation	
	1.12.1983	1.12.1984	1.12.1983	1.12.1984
PORCS				
Porcelets d'un poids vif de moins de 20 kg	964	943	873	1 270
Porcs d'un poids vif de 20 kg à moins de 50 kg	2 422	2 159	588	540
Porcs à l'engrais (y compris verrats de réforme et truies de réforme) d'un poids vif :				
de 50 kg à moins de 80 kg	2 088	3 028	452	560
de 80 kg à moins de 110 kg	1 316	668	363	244
de 110 kg et plus	68	23	10	-
Porcs reproducteurs d'un poids vif de 50 kg et plus :				
verrats	27	31	39	33
truies saillies :				
truies saillies pour la première fois	134	69	67	95
autres truies saillies	214	228	156	143
truies d'élevage non saillies :				
jeunes truies non encore saillies	20	69	61	54
autres truies	59	65	180	250
<i>Total des porcs</i>	<i>7 312</i>	<i>7 283</i>	<i>2 789</i>	<i>3 189</i>
BOVIDES				
Bovins de moins de 1 an :				
destinés à être abattus comme veaux	93	64	2	1
autres :				
mâles	1 274	1 168	3 482	3 282
femelles	13 567	12 633	5 459	5 166
Bovins de 1 à moins de 2 ans :				
mâles	1 000	947	1 429	1 543
femelles :				
animaux de boucherie	71	94	229	178
primipares à l'engrais	30	80	66	50
autres	14 205	14 112	5 351	5 337
Bovins de 2 ans et plus :				
mâles	497	472	434	410
génisses :				
animaux de boucherie	309	232	114	167
primipares à l'engrais	145	593	103	47
autres	9 311	9 266	3 196	3 457
vaches (y compris vaches de réforme) :				
pour la traite	39 467	38 688	12 347	11 829
pour la spéculation du veau au pis	743	697	1 080	1 097
<i>Total des bovidés</i>	<i>80 712</i>	<i>79 046</i>	<i>33 292</i>	<i>32 564</i>
CHEVRES (total)	72	61	142	131
APICULTURE				
Ruches en paille	6	3	-	-
Caisses à cadres mobiles	584	269	280	266
Fourrages verts ensilés et pulpes (en m3)	193 561	211 546	65 436	60 205

RESULTATS DES RECENSEMENTS AUX 1er DECEMBRE 1983 ET 1er DECEMBRE 1984 PAR REGION AGRICOLE (suite)

Spécification	Famenne Situation		Ardenne Situation		Région jurassique Situation	
	1.12.1983	1.12.1984	1.12.1983	1.12.1984	1.12.1983	1.12.1984
CULTURES (ha)						
Froment d'hiver	3 394	3 714	367	382	1 038	878
Epeautre	1 903	1 855	4 297	3 774	926	732
Méteil	73	118	446	305	63	80
Seigle	25	27	224	144	161	93
Orge d'hiver	3 347	3 138	581	463	486	296
Colza d'hiver et navette d'hiver	828	510	45	29	68	41
Avoine d'hiver	98	86	16	14	10	7
<i>Total des ensemencements d'hiver</i>	<i>9 668</i>	<i>9 448</i>	<i>5 976</i>	<i>5 111</i>	<i>2 752</i>	<i>2 127</i>
CULTURES SUCCESSIVES SOUS VERRE ET/OU MATIERE PLASTIQUE PLANTEES OU SEMEES (m2)						
Cornichons	-	-	-	-	-	-
Tomates	105	-	-	-	-	-
Laitues pommées	101	-	-	-	250	100
Mâche (Salade de blé)	100	100	-	-	-	50
Céleris verts	5	75	-	-	50	50
Céleris blancs	5	75	-	-	-	-
Epinards	-	25	-	-	-	50
Radis	1	1	-	-	50	50
Persil	2	4	-	-	20	20
Plants de légumes	60	50	1 050	-	120	-
Autres cultures	1 800	12 750	-	-	50	320
ANIMAUX (nombre)						
CHEVAUX AGRICOLES						
a) de moins de 3 ans	183	183	259	251	103	135
b) de 3 ans et plus	262	263	481	505	155	162
<i>Total</i>	<i>445</i>	<i>446</i>	<i>740</i>	<i>756</i>	<i>258</i>	<i>297</i>
AUTRES CHEVAUX						
a) de moins de 3 ans	158	106	169	174	62	41
b) de 3 ans et plus	384	339	421	396	99	107
<i>Total</i>	<i>542</i>	<i>445</i>	<i>590</i>	<i>570</i>	<i>161</i>	<i>148</i>
<i>Total des chevaux agricoles et non agricoles</i>	<i>987</i>	<i>891</i>	<i>1 330</i>	<i>1 326</i>	<i>419</i>	<i>445</i>
MOUTONS						
a) de moins de 1 an						
Mâles	233	247	150	176	121	90
Femelles : saillies	191	432	320	585	540	414
non saillies	424	259	290	420	446	451
b) de 1 an et plus :						
Mâles	121	148	217	252	103	113
Femelles : saillies	1 837	2 243	2 132	2 431	1 552	2 580
non saillies	220	180	391	502	327	166
<i>Total</i>	<i>3 026</i>	<i>3 509</i>	<i>3 500</i>	<i>4 366</i>	<i>3 089</i>	<i>3 814</i>

RESULTATS DES RECENSEMENTS AUX 1er DECEMBRE 1983 ET 1er DECEMBRE 1984 PAR REGION AGRICOLE (suite)

Spécification	Famenne Situation		Ardenne Situation		Région jurassique Situation	
	1.12.1983	1.12.1984	1.12.1983	1.12.1984	1.12.1983	1.12.1984
PORCS						
Porcelets d'un poids vif de moins de 20 kg	1 676	1 823	6 782	6 179	1 430	1 445
Porcs d'un poids vif de 20 kg à moins de 50 kg	1 651	967	3 389	3 380	477	370
Porcs à l'engrais (y compris verrats de réforme et truies de réforme) d'un poids vif :						
de 50 kg à moins de 80 kg	1 367	2 003	3 136	2 786	609	568
de 80 kg à moins de 110 kg	462	397	2 466	2 381	844	786
de 110 kg et plus	15	15	135	108	116	111
Porcs reproducteurs d'un poids vif de 50 kg et plus :						
verrats	87	87	265	253	64	57
truies saillies :						
truies saillies pour la première fois	192	191	349	427	132	133
autres truies saillies	531	531	2 059	1 839	528	344
truies d'élevage non saillies :						
jeunes truies non encore saillies	130	139	325	337	70	48
autres truies	161	208	838	727	153	169
<i>Total des porcs</i>	<i>6 272</i>	<i>6 361</i>	<i>19 744</i>	<i>18 417</i>	<i>4 423</i>	<i>4 031</i>
BOVIDES						
Bovins de moins de 1 an :						
destinés à être abattus comme veaux	50	8	228	195	-	-
autres :						
mâles	11 962	11 380	23 536	22 816	6 918	6 540
femelles	20 813	20 424	43 105	43 306	10 251	10 150
Bovins de 1 à moins de 2 ans :						
mâles	4 045	4 472	5 164	4 566	3 048	2 834
femelles :						
animaux de boucherie	718	591	595	591	162	231
primipares à l'engrais	183	56	282	381	148	98
autres	19 915	20 175	41 013	40 940	9 503	9 587
Bovins de 2 ans et plus :						
mâles	1 965	1 781	3 619	3 721	1 444	1 328
génisses :						
animaux de boucherie	478	240	422	286	112	215
primipares à l'engrais	373	348	430	449	58	65
autres	13 845	13 904	27 320	29 048	5 881	6 303
vaches (y compris vaches de réforme) :						
pour la traite	39 500	39 547	59 771	57 429	14 013	13 581
pour la spéculation du veau au pis	9 577	10 809	43 468	47 058	10 437	10 975
<i>Total des bovidés</i>	<i>123 424</i>	<i>123 735</i>	<i>248 953</i>	<i>250 786</i>	<i>61 975</i>	<i>61 907</i>
CHEVRES (total)	266	262	480	268	57	88
APICULTURE						
Ruches en paille	29	14	65	60	-	-
Caisses à cadres mobiles	1 527	1 420	1 173	1 218	776	277
Fourrages verts ensilés et pulpes (en m3)	273 812	254 156	237 436	280 205	111 813	129 677

