

STATISTIQUES AGRICOLES

MINISTRE DES AFFAIRES ECONOMIQUES
INSTITUT NATIONAL DE STATISTIQUE
Bureau pour les Provinces de LIEGE et de LUXEMBOURG
Quai Marcellis 30 - 4020 LIEGE



1981

PUBLICATION MENSUELLE

AOUT, N° 8

INSTITUT NATIONAL DE STATISTIQUE

ROYAUME DE BELGIQUE

MINISTRE DES AFFAIRES ECONOMIQUES

STATISTIQUES AGRICOLES

1981

PUBLICATION MENSUELLE

AOUT, N° 8

Abonnement : Belgique : 565 F l'an
Etranger : 815 F l'an

14^{ème} ANNEE

Ce numéro : Belgique : 70 F
Etranger : 95 F

On peut se procurer le présent bulletin mensuel au siège de l'INSTITUT NATIONAL DE STATISTIQUE
Rue de Louvain, 44 - 1000 Bruxelles
Compte n° 000-2005886-23

STATISTIQUES SEMESTRIELLES ET ANNUELLES

<u>I. Salaires et fermages dans l'Agriculture</u>		<u>IV. Pêche maritime - année 1980</u>	
<u>Situation décembre 1980</u>			
- Evolution des salaires	72	1. Répartition des arrivages des diverses espèces de poissons, en quantité et valeur, d'après les ports de pêche	106
- Montant des salaires par province et région agricole	72	2. Répartition des arrivages de poissons, en quantité et valeur, d'après les différents champs de pêche (prises belges débarquées en Belgique)	107
- Evolution des fermages	73	3. Répartition des arrivages de poissons, en quantité et valeur, d'après les différents champs de pêche (prises belges débarquées à l'étranger)	110
- Montant des fermages par province et région agricole	73	4. Répartition des arrivages de poissons, en quantité et valeur, d'après le lieu de débarquement	113
<u>II. Relevé du nombre de permis de chasse</u>		5. Activité de la flotte de pêche	114
- Evolution - périodes 1968-1980	74	6. Répartition des chalutiers à moteur d'après le port d'attache et le tonnage brut (situation au 31 décembre 1980)	114
- Situation par province - année 1980	74	7. Composition de la flotte de pêche d'après les classes de grandeur en tonnage brut (situation au 31 décembre 1980)	115
<u>III. Recensement agricole et horticole au 1er décembre 1980</u>		8. Composition du personnel navigant de la flotte de pêche	115
Introduction	75	9. Répartition du personnel navigant suivant les classes de bateaux et exprimées en tonnage brut (situation au 31 décembre 1980)	115
Répartition par province, par région agricole et par région du nombre d'exploitation recensées et du nombre d'exploitations détenant soit des bovidés, soit des vaches laitières, soit des porcs, soit des truies	76	10. Prix mensuels par kg des principales espèces de poissons	116
Tableau comparatif des résultats des recensements aux 1er décembre 1979 et 1er décembre 1980 :			
Le Royaume	78		
Par région	82		
Par province :			
Anvers, Brabant, Hainaut	86		
Liège, Limbourg, Luxembourg	88		
Namur, Flandre orientale, Flandre occidentale	90		
Par région agricole :			
Dunes-Polders - Région sablonneuse	94		
Campine, Région sablo-limoneuse	96		
Région limoneuse, Région herbagère (Liège)	98		
Campine hennuyère, Condroz	100		
Haute Ardenne, Région herbagère (Fagne)	102		
Famenne, Ardenne, Région jurassique	104		

Signes conventionnels

- . . = les renseignements ne sont pas disponibles
- = 0 ou inférieur à la moitié de l'unité utilisée
- (*) = chiffres provisoires

La virgule (,) est employée pour séparer les unités des décimales

Droits d'auteur réservés

La reproduction du contenu de cette publication, qu'elle soit intégrale ou partielle, dans la forme originale ou remaniée, est interdite sauf autorisation écrite de l'Institut national de Statistique.

L'utilisation du contenu de cette publication, à titre explicatif ou justificatif, dans un article, un compte rendu ou un livre, est autorisée, moyennant indication claire et précise de la source.

**STATISTIQUES MENSUELLES
ET TRIMESTRIELLES**

Indices agricoles

(1974 - 1976 = 100)

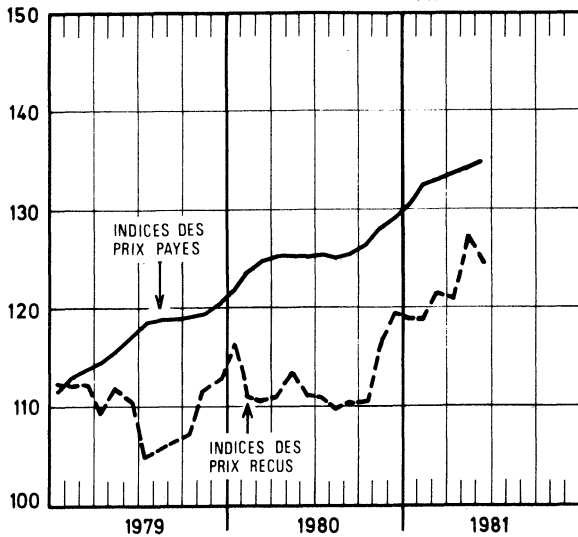

Indices de la pêche maritime

(1970 = 100)

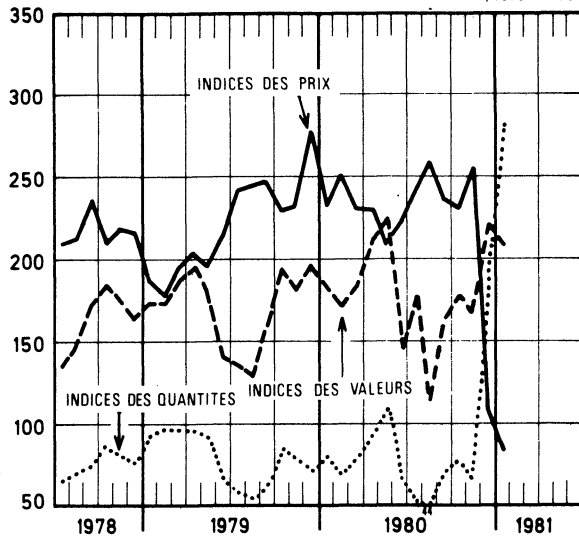

Production dans l'industrie laitière

(x 1 000 000 L)

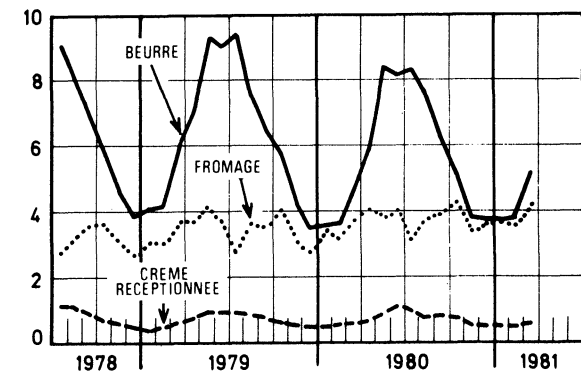
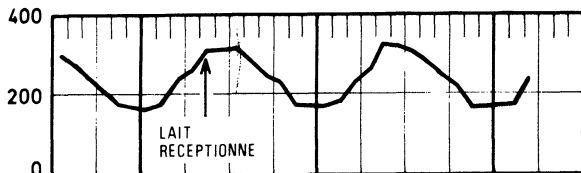

Pêche maritime - Arrivages

(x 1 000 000 F)

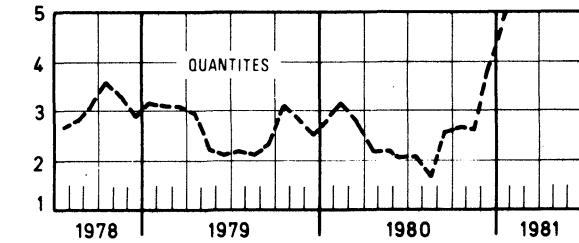
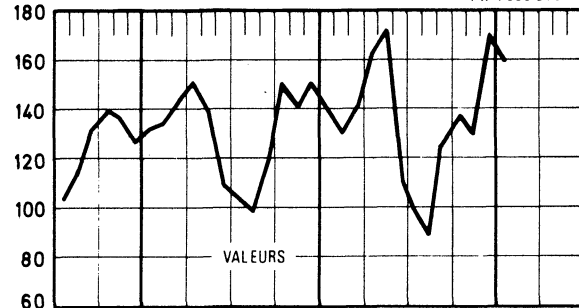

Animaux abattus - Nombre

(x 100 000)

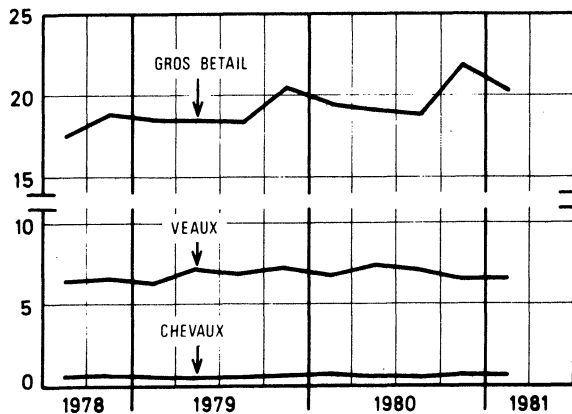
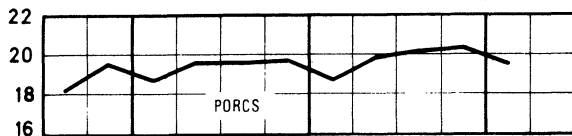

Importance du cheptel porcin

(x 100 000)

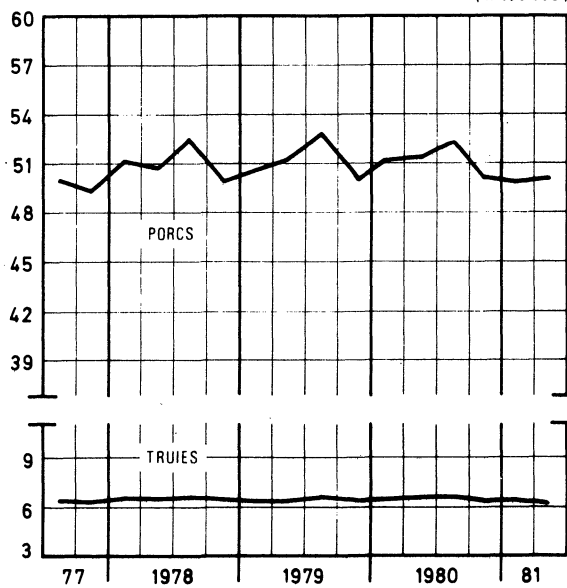

I. CLIMATOLOGIE (1)

1.- Quantité d'eau tombée par région climatologique (en mm de hauteur)

Périodes	Littoral-Polders	Flan-dres	Tournai-sis-Hesbaye-Borinage	Campine	Brabant	Sambre et Meuse-Condroz	Pays de Herve	Gileppe-Warcho	Ar-dennes	Gaume	Le Royaume
1973	609,1	643,7	626,6	698,8	702,2	733,1	783,6	1 049,4	935,2	710,0	749,1
1974	937,1	979,9	977,9	955,6	1 052,6	1 022,7	1 069,0	1 370,5	1 268,2	979,5	1 061,5
1975	780,3	760,1	700,5	647,8	744,5	685,5	775,6	815,2	852,4	736,1	749,7
1976	466,0	456,8	499,2	503,2	511,7	544,7	591,9	779,2	727,6	615,4	560,3
1977	749,1	788,6	823,3	826,0	852,3	877,2	886,7	1 137,9	1 112,5	986,3	904,2
1978	628,2	621,3	698,9	694,0	731,5	794,9	823,5	973,4	1 041,5	925,6	794,1
1979	812,3	805,9	821,5	816,8	846,7	928,0	990,8	1 190,7	1 210,3	1 128,1	955,0
1980	759,3	788,4	856,4	838,2	895,8	967,1	989,5	1 238,2	1 225,2	1 095,4	965,4
1980											
janvier	46,4	50,0	44,3	53,8	49,0	53,8	52,9	63,1	79,9	96,1	58,9
février	53,7	51,7	54,6	63,9	56,7	58,0	52,2	74,0	86,6	77,9	62,9
mars	77,8	80,7	89,8	77,0	97,9	75,0	83,2	88,5	103,7	104,3	87,8
avril	35,2	37,2	44,3	38,8	36,8	43,3	55,5	71,7	54,9	33,8	45,2
mai	33,0	38,2	68,7	37,6	74,4	69,8	54,4	71,2	70,9	85,6	60,4
juin	84,4	79,5	87,5	89,4	95,3	100,9	103,4	117,2	140,6	129,4	102,8
juillet	163,4	159,9	157,1	165,1	187,5	195,8	209,3	296,2	203,1	150,4	188,8
août	30,4	43,9	59,4	72,0	53,6	71,0	79,4	74,4	89,8	89,1	66,3
septembre	21,6	14,5	21,9	40,0	19,6	34,7	37,7	41,5	47,4	36,1	31,5
octobre	91,7	90,9	93,7	79,0	89,9	97,6	92,8	98,7	126,4	99,8	96,0
novembre	48,9	53,7	52,4	43,7	49,9	72,1	62,3	101,3	90,5	74,3	64,9
décembre	72,8	88,2	82,7	77,9	85,2	95,1	106,4	140,4	131,4	118,6	99,9
1981											
janvier	76,2	84,0	96,9	99,6	117,9	118,2	124,6	165,8	139,9	144,5	116,8
février	52,5	31,4	124,9	44,7	42,6	92,3	48,3	65,0	58,6	60,0	62,0
mars	104,5	96,9	97,2	99,2	106,1	89,4	101,5	116,5	158,2	168,9	113,8
avril	34,7	35,9	34,6	36,1	39,3	52,4	54,1	67,8	67,3	49,9	47,2
mai	93,4	87,7	85,5	86,5	92,1	80,5	84,2	79,6	93,8	76,3	86,0
juin	99,0	117,7	132,5	122,8	144,9	134,6	159,4	153,1	134,8	133,9	132,7

2. - Quantité d'eau tombée par région climatologique en % par rapport à la normale

1973	77,5	78,6	78,2	87,4	85,0	80,5	77,0	86,7	78,8	71,1	80,0
1974	119,2	119,7	122,1	119,5	127,4	112,3	105,0	112,5	106,8	98,2	113,4
1975	99,3	82,8	87,5	81,0	90,1	75,2	76,2	67,7	71,8	73,8	80,4
1976	59,3	55,8	62,3	62,9	61,9	59,8	58,1	64,7	61,3	61,7	60,1
1977	95,3	96,3	102,8	103,3	103,2	96,3	87,1	94,5	93,7	98,8	96,9
1978	79,9	75,9	87,3	86,8	88,6	87,3	80,9	80,9	87,8	92,8	85,1
1979	110,8	108,5	107,5	105,7	108,8	111,1	110,8	107,1	115,3	123,4	111,1
1980	103,6	106,1	112,1	108,4	115,1	115,8	110,7	111,4	116,7	119,9	112,3
1980											
janvier	80,0	87,7	72,6	85,4	76,6	74,7	68,7	62,5	76,8	111,7	79,6
février	119,3	112,4	109,2	125,3	109,0	98,3	84,2	90,2	104,3	114,6	104,6
mars	172,9	168,1	176,1	154,0	184,7	129,3	136,4	113,5	133,0	160,5	148,8
avril	78,2	77,5	85,2	77,6	69,4	73,4	92,5	96,9	78,4	55,4	79,3
mai	62,3	67,0	112,6	61,6	120,0	104,2	74,5	82,8	92,1	124,1	90,2
juin	143,1	128,2	128,7	127,7	142,2	138,2	126,1	120,8	171,5	177,3	140,8
juillet	240,3	228,4	209,5	211,7	256,9	251,0	235,2	276,8	228,2	190,4	233,1
août	41,6	59,3	80,3	93,5	72,4	93,4	93,4	72,2	102,1	114,2	82,9
septembre	29,6	19,9	31,7	57,1	28,0	48,9	50,3	45,1	55,8	47,5	42,0
octobre	120,7	122,8	135,8	116,2	124,9	133,7	123,7	106,1	135,9	121,7	123,1
novembre	68,9	77,8	78,2	66,2	72,3	98,8	83,1	106,6	91,4	86,4	84,3
décembre	108,7	135,7	123,4	116,3	123,5	125,1	133,0	135,0	121,7	130,3	126,5
1981											
janvier	131,4	147,4	158,9	158,1	184,2	164,2	161,8	164,2	134,5	168,0	157,8
février	116,7	68,3	294,8	87,7	81,9	156,4	77,9	79,3	70,6	88,2	103,3
mars	226,1	201,9	190,6	198,4	200,2	151,5	166,4	149,4	202,8	259,9	192,9
avril	77,1	74,8	66,5	72,2	74,2	88,8	90,2	91,6	96,1	81,8	82,8
mai	176,2	153,9	140,2	141,8	148,6	120,2	115,3	92,6	121,8	110,6	128,4
juin	167,8	180,2	194,9	175,4	216,3	184,4	194,4	157,8	164,4	183,4	181,8

CLIMATOLOGIE (suite)

3.- Observations climatologiques faites à Uccle A - 100 m

Périodes	Température moyenne			Extrêmes moyens de la température				Extrêmes absolus de la température				
	constatée	normale	écarts de température	Maximum		Minimum		Maximum		Minimum		
				constaté	normal	constaté	normal	constaté	normal	constaté	normal	
1980												
janvier	1,0	2,7	1,7	3,0	5,3	- 1,6	- 0,3	11,5	10,9	- 8,4	- 7,7	
février	6,0	3,1	2,9	9,4	5,2	2,9	- 0,2	13,8	12,3	- 1,0	- 7,3	
mars	5,5	5,5	0,0	9,0	9,7	2,3	1,9	16,6	17,6	- 2,4	- 3,7	
avril	8,6	8,2	0,4	13,0	13,2	4,2	4,0	23,7	21,9	0,4	1,5	
mai	12,8	12,8	0,0	18,2	18,6	7,1	8,0	25,8	28,2	2,8	1,0	
juin	15,1	14,9	0,2	20,4	20,9	10,8	10,2	28,8	28,7	6,2	4,9	
juillet	15,8	16,8	1,0	20,4	22,7	11,9	12,2	30,3	30,5	6,8	7,0	
août	17,7	15,4	1,3	23,7	22,1	13,4	12,0	31,7	29,1	6,8	7,3	
septembre	16,0	14,0	2,0	21,2	19,6	11,9	9,9	27,2	27,0	7,5	3,8	
octobre	9,3	10,0	0,7	14,2	14,4	5,9	6,5	20,0	21,3	0,0	- 0,1	
novembre	4,8	5,2	0,4	7,8	8,3	1,9	2,2	15,7	14,6	- 6,0	- 4,3	
décembre	3,3	3,3	0,0	5,5	5,8	0,4	0,6	12,9	12,0	- 6,3	- 6,0	
1981												
janvier	3,1	2,7	0,4	5,9	5,3	0,4	- 0,3	10,7	10,9	- 4,8	- 7,7	
février	1,9	3,1	1,2	5,3	6,2	- 1,6	- 0,2	10,4	12,3	- 6,3	- 7,3	
mars	9,2	5,5	3,7	12,9	9,7	6,0	1,9	20,7	17,6	- 0,4	- 3,7	
avril	9,3	8,2	1,1	13,5	13,2	4,9	4,0	22,5	21,9	- 0,5	- 1,5	
mai	13,8	12,8	1,0	19,0	18,6	8,7	8,0	29,7	28,2	- 1,7	1,0	
juin	15,1	14,9	0,2	20,5	20,9	11,0	10,2	28,0	28,7	6,6	4,9	

Périodes	Précipitations			Vitesse moyenne du vent m/s		Insolation			Pression atmosphérique moyenne mb		Humidité relative moyenne de l'air %	
	hauteur d'eau mm		% par rapport à la normale	constatée	normale	durée (heures)		% par rapport à la normale	constatée	normale	constatée	normale
	constatée	normale				constatée	normale					
1980												
janvier	51,5	64,7	79,6	3,6	4,3	56 00	54 00	103,7	1 015,7	1 017,0	89	90
février	55,8	52,9	105,5	3,5	4,1	68 05	77 00	88,4	1 019,0	1 016,8	83	87
mars	104,9	53,6	195,7	3,7	4,0	46 35	120 00	38,8	1 009,8	1 014,9	82	82
avril	43,6	53,1	82,1	3,5	3,8	140 40	159 00	88,5	1 019,6	1 014,2	75	78
mai	67,2	61,6	109,1	3,6	3,6	252 50	221 00	114,4	1 014,6	1 015,5	58	75
juin	101,4	67,4	150,5	3,3	3,4	151 20	197 00	76,8	1 012,6	1 016,3	81	78
juillet	177,3	74,3	238,6	3,4	3,4	121 00	200 00	60,5	1 012,7	1 015,9	85	79
août	69,7	74,4	93,7	3,1	3,4	156 05	199 00	78,4	1 016,6	1 015,7	79	80
septembre	15,6	69,8	22,4	3,0	3,4	166 40	160 00	104,2	1 019,0	1 016,0	81	83
octobre	91,3	70,8	129,0	3,5	3,6	113 40	111 00	102,4	1 011,9	1 015,3	86	87
novembre	48,9	68,3	71,6	4,4	3,9	60 35	61 00	99,3	1 017,0	1 014,4	84	90
décembre	85,9	69,2	124,1	4,2	4,2	36 40	36 00	101,9	1 019,4	1 015,2	90	92
1981												
janvier	119,4	64,7	184,5	3,7	4,3	57 30	54 00	106,8	1 021,3	1 017,0	83	90
février	42,9	52,9	81,1	3,5	4,1	95 50	77 00	124,6	1 020,4	1 016,9	82	87
mars	107,4	53,6	200,4	4,3	4,0	61 40	120 00	51,4	1 007,8	1 014,9	81	82
avril	40,4	53,1	76,1	3,6	3,8	118 50	159 00	74,7	1 018,8	1 014,2	75	78
mai	105,1	61,6	170,6	3,3	3,6	181 45	221 00	82,2	1 010,4	1 015,5	76	76
juin	123,1	67,4	182,6	3,4	3,4	119 35	197 00	60,7	1 018,0	1 016,3	77	78

CLIMATOLOGIE (suite)

3.- Observations climatologiques faites à Uccle (suite)

Périodes	Nombre de jours de gel		Nombre de jours d'hiver		Nombre de jours de neige		Nombre de jours sans insolation		Nombre de jours à précipitations mesurables		Nombre de jours orageux dans le pays	
	constaté	normal	constaté	normal	constaté	normal	constaté	normal	constaté	normal	constaté	normal
1980												
janvier	19	13,2	7	2,6	5	5,2	11	13,1	15	19	1	1,2
février	4	11,8	0	1,6	0	5,9	14	8,3	14	16	1	2,2
mars	6	8,9	-	-	2	3,2	9	5,5	20	18	2	3,4
avril	0	3,6	-	-	1	1,5	4	3,0	17	17	5	6,6
mai	-	-	-	-	-	-	4	1,9	13	15	10	11,2
juin	-	-	-	-	-	-	4	1,4	24	15	18	10,7
juillet	-	-	-	-	-	-	7	1,7	20	17	11	10,7
août	-	-	-	-	-	-	2	1,1	21	15	7	11,8
septembre	-	-	-	-	-	-	1	2,3	18	15	6	7,8
octobre	-	-	-	-	-	-	3	5,9	25	17	6	3,3
novembre	14	7,8	1	0,2	0	1,6	8	11,3	17	18	3	2,2
décembre	14	11,5	1	2,6	8	4,6	16	14,8	27	20	3	1,2
1981												
janvier	13	13,2	0	2,6	4	5,2	12	13,1	25	19	6	1,2
février	21	11,8	0	1,6	7	5,9	10	8,3	16	16	1	2,2
mars	2	8,9	0	0,1	0	3,2	10	5,5	27	18	10	3,4
avril	1	3,6	-	-	2	1,5	8	3,0	18	17	5	6,6
mai	2	0,4	-	-	-	-	0	1,9	24	15	20	11,2
juin	-	-	-	-	-	-	4	1,4	20	15	9	10,7

CLIMATOLOGIE

4.- Observations climatologiques du réseau météorologique

Périodes	Oostende A = 7 m			Essen A = 16 m			Brugge A = 8 m			Leopoldsborg A = 50 m		
	Extrêmes moyens de la température de l'air		Hauteur d'eau recueil- lie mm	Extrêmes moyens de la température de l'air		Hauteur d'eau recueil- lie mm	Extrêmes moyens de la température de l'air		Hauteur d'eau recueil- lie mm	Extrêmes moyens de la température de l'air		Hauteur d'eau recueil- lie mm
	Max.	Min.		Max.	Min.		Max.	Min.		Max.	Min.	
1980												
janvier	3,9	0,3	56,4	2,9	- 2,1	68,9	3,5	- 1,9	50,4	2,7	- 2,5	59,6
février	9,5	3,5	56,0	9,1	2,0	74,9	9,2	2,7	56,8	8,9	1,6	68,0
mars	9,0	2,9	88,9	8,9	1,2	83,9	8,6	1,8	82,4	8,6	1,4	98,9
avril	11,4	5,0	31,3	13,0	3,0	46,4	11,8	3,7	41,7	12,7	2,6	29,3
mai	15,0	7,5	21,7	18,3	6,1	34,2	16,9	6,8	33,7	18,2	6,0	38,9
juin	17,0	10,9	93,2	20,1	10,3	99,5	19,2	9,8	78,4	19,9	10,8	105,6
juillet	18,5	12,0	163,2	20,2	12,1	168,6	19,7	11,9	166,6	19,4	11,7	167,2
août	20,7	13,3	36,0	22,6	12,9	48,4	22,4	12,8	45,1	22,7	12,9	82,2
septembre	19,7	12,3	25,8	20,6	10,7	28,1	20,6	10,9	16,8	20,4	10,3	31,2
octobre	14,6	7,3	89,7	14,0	5,3	101,1	14,3	5,6	90,3	13,7	4,9	85,8
novembre	8,8	3,6	49,0	7,9	2,0	61,3	8,5	2,5	57,1	7,3	1,5	39,3
décembre	7,2	2,6	91,4	5,7	0,4	103,9	6,9	1,1	99,1	5,3	0,2	79,6
1981												
janvier	6,9	2,7	79,3	5,5	0,3	131,1	6,9	1,9	84,5	5,4	- 0,6	94,2
février	5,3	0,1	25,1	5,4	- 1,2	56,8	5,8	- 1,1	26,8	4,6	- 2,2	44,8
mars	11,4	4,7	124,0	11,9	4,8	117,7	12,2	5,7	123,8	12,3	4,8	102,1
avril	11,3	5,2	34,5	13,4	3,8	32,0	12,5	4,6	42,7	13,3	4,0	38,7
mai	16,2	8,6	102,3	18,3	8,3	100,3	17,2	8,0	90,4	18,3	8,6	85,6
juin	17,1	10,7	102,9	19,4	10,7	80,9	18,4	10,7	133,1	20,0	10,9	100,3

Périodes	Denée Maredsous A = 218 m			Mont Rigi A = 670			Rochefort A = 190 m			Virton A = 235 m		
	Extrêmes moyens de la température de l'air		Hauteur d'eau recueil- lie mm	Extrêmes moyens de la température de l'air		Hauteur d'eau recueil- lie mm	Extrêmes moyens de la température de l'air		Hauteur d'eau recueil- lie mm	Extrêmes moyens de la température de l'air		Hauteur d'eau recueil- lie mm
	Max.	Min.		Max.	Min.		Max.	Min.		Max.	Min.	
1980												
janvier	2,1	- 3,0	61,1	- 1,6	- 5,7	96,5	2,4	- 4,0	48,3	1,8	- 3,1	98,9
février	8,5	1,8	63,4	4,7	- 0,8	100,4	8,8	0,1	54,0	9,0	1,8	78,9
mars	7,6	1,6	76,3	4,0	- 1,0	130,6	8,1	0,3	57,2	8,1	1,4	100,6
avril	11,7	2,7	44,2	6,9	0,5	101,4	11,4	0,4	45,2	12,2	2,0	37,3
mai	17,2	5,4	89,0	13,9	4,4	61,3	17,0	2,9	71,8	17,5	5,5	86,6
juin	18,6	9,8	102,9	14,8	7,5	141,3	18,6	8,3	79,8	18,6	9,5	122,7
juillet	28,3	10,8	210,4	15,0	9,1	407,4	19,0	10,4	197,2	18,9	10,6	134,4
août	21,5	12,0	72,2	18,2	10,7	107,7	21,9	10,7	59,8	21,8	11,3	97,6
septembre	19,9	9,7	38,1	16,6	8,5	53,6	20,0	8,0	32,5	19,9	8,8	39,5
octobre	12,6	4,4	112,1	8,7	2,8	136,5	12,9	2,8	79,8	12,7	3,8	91,1
novembre	6,7	1,4	79,8	3,4	- 1,9	138,3	7,3	0,0	72,8	6,5	0,7	91,5
décembre	4,0	- 0,6	104,4	- 0,1	- 4,3	203,5	4,1	1,9	81,6	3,5	- 2,1	120,4
1981												
janvier	4,1	- 0,8	118,8	0,3	- 4,3	209,2	4,3	- 1,8	114,8	3,6	- 1,7	132,9
février	4,4	- 3,3	48,1	0,3	- 5,1	95,8	4,8	- 4,7	46,2	4,5	- 3,2	61,9
mars	11,3	5,3	84,0	7,2	1,8	154,0	11,6	4,3	83,7	12,1	4,7	158,4
avril	12,5	4,2	49,4	8,7	2,0	87,4	12,8	2,5	63,9	14,3	3,8	54,8
mai	16,6	7,7	85,5	13,6	5,5	85,6	17,2	5,6	70,3	17,6	7,4	75,4
juin	18,8	10,8	168,2	15,5	7,6	203,2	19,3	8,7	106,8	20,0	10,2	150,0

II. ETAT DES CULTURES AGRICOLES

I. Evolution

Mois	Prairies temporaires à faucher		Autres prés et prairies à faucher	Autres prés et prairies à pâturer	Haricots		Pois	
	de ray-grass	autres			récoltés secs	verts destinés à la conserverie	récoltés secs	verts destinés à la conserverie
1979								
octobre	71	65	66	66	-	-	-	-
novembre	72	65	66	66	-	-	-	-
décembre	71	67	66	67	-	-	-	-
1980								
janvier	70	63	65	66	-	-	-	-
février	73	69	67	68	-	-	-	-
mars	72	72	68	69	-	-	-	-
avril	72	70	67	69	-	-	68	69
mai	68	68	64	64	72	63	70	67
juin	72	69	65	58	72	68	69	65
juillet	65	61	53	58	55	52	59	58
août	-	65	65	66	60	49	62	57
septembre	70	71	68	68	-	-	-	-
octobre	70	65	65	66	-	-	-	-
novembre	69	65	64	65	-	-	-	-
décembre	70	63	64	66	-	-	-	-
1981								
janvier	69	68	64	66	-	-	-	-
février	69	66	63	65	-	-	-	-
mars	71	66	66	68	-	-	70	-
avril	71	68	64	66	-	-	67	64
mai	74	69	68	69	66	65	70	69

Mois	Froment d'hiver	Froment de printemps	Seigle d'hiver	Epeautre	Orge d'hiver	Orge de printemps	Avoine	Maïs graine
1979								
octobre	70	-	71	70	71	-	-	-
novembre	70	-	73	71	72	-	-	-
décembre	71	-	72	72	72	-	-	-
1980								
janvier	70	-	70	69	70	-	-	-
février	71	-	72	73	70	-	-	-
mars	72	-	70	73	70	-	-	-
avril	73	67	69	74	72	67	67	-
mai	74	67	70	73	75	66	66	66
juin	74	68	71	74	75	68	68	66
juillet	66	64	-	68	-	63	64	63
août	-	-	-	-	-	-	-	-
septembre	-	-	-	-	-	-	-	65
octobre	65	-	68	68	71	-	-	-
novembre	67	-	68	67	71	-	-	-
décembre	68	-	69	68	72	-	-	-
1981								
janvier	67	-	68	69	71	-	-	-
février	67	-	68	67	70	-	-	-
mars	68	-	68	69	70	-	-	-
avril	68	66	69	69	71	65	65	-
mai	72	67	70	71	74	67	68	67

ETAT DES CULTURES AGRICOLES (suite)
Evolution (suite)

Mois	Betteraves sucrières	Lin	Chicorée à café	Colza d'hiver	Colza d'été	Tabac	Houblon	Betteraves fourragères	Trèfles
1979									
octobre	-	-	-	69	-	-	-	-	68
novembre	-	-	-	75	-	-	-	-	71
décembre	-	-	-	74	-	-	-	-	70
1980									
janvier	-	-	-	65	-	-	-	-	68
février	-	-	-	71	-	-	-	-	69
mars	-	-	-	78	-	-	-	-	70
avril	63	66	-	80	-	-	-	66	71
mai	65	63	58	76	-	66	73	64	73
juin	71	64	63	72	60	65	77	69	72
juillet	65	-	62	-	-	44	69	64	63
août	66	-	63	-	-	51	72	64	67
septembre	65	-	64	-	-	-	-	65	71
octobre	-	-	-	70	-	-	-	-	69
novembre	-	-	-	69	-	-	-	-	68
décembre	-	-	-	68	-	-	-	-	66
1981									
janvier	-	-	-	69	-	-	-	-	68
février	-	-	-	65	-	-	-	-	67
mars	-	-	-	69	-	-	-	-	68
avril	63	64	-	68	72	-	-	66	68
mai	70	67	66	70	-	67	73	68	70

Mois	Luzerne	Maïs lai- teux ou pâteux	Pommes de terre			Seigle fourrager (en culture dérobée)	Valeur des cotes de l'état des cultures
			hâtives	mi-hâtives	mi-hâtives et tardives		
1979							
octobre	70	-	-	-	-	73	100 : culture exceptionnelle
novembre	69	-	-	-	-	74	
décembre	68	-	-	-	-	73	90 : culture très bonne
1980							
janvier	67	-	-	-	-	72	70 : culture bonne
février	69	-	-	-	-	73	
mars	69	-	-	-	-	73	60 : culture assez bonne
avril	70	-	59	-	-	-	
mai	71	64	63	67	-	-	50 : culture moyenne
juin	71	63	70	73	72	-	
juillet	64	55	-	65	66	-	40 : culture mauvaise
août	68	60	-	-	65	-	
septembre	70	60	-	-	-	-	50 : culture manquée
octobre	68	-	-	-	-	70	
novembre	66	-	-	-	-	70	
décembre	66	-	-	-	-	70	
1981							
janvier	66	-	-	-	-	71	
février	66	-	-	-	-	70	
mars	67	-	-	-	-	70	
avril	69	-	56	-	-	-	
mai	68	67	64	70	-	-	

ETAT DES CULTURES (suite)

2.- Situation par province et par région agricole - avril 1981

Provinces et Régions agricoles	Prairies temporaires fauchées de ray-grass italien	Autres prairies temporaires fauchées	Autres prés et prairies permanents fauchés	Autres prés et prairies permanents pâturés	Pois secs	Pois verts pour la conserverie
<i>Provinces</i>						
Anvers	73	73	70	71	-	70
Brabant	69	70	67	67	66	64
Hainaut	69	67	63	64	-	64
Liège	64	73	59	59	-	70
Limbourg	74	69	67	68	-	57
Luxembourg	67	68	65	65	-	-
Namur	73	67	69	67	-	70
Flandre orientale	71	71	69	71	80	-
Flandre occidentale	71	69	68	70	64	62
<i>Régions agricoles</i>						
Dunes-Polders	74	70	68	71	68	63
Région sablonneuse	70	70	68	70	64	61
Campine	73	72	68	70	-	62
Rég. sablo-limoneuse	72	70	69	69	65	63
Rég. limoneuse	70	69	66	66	-	63
Rég. herbagère (Liège)	65	70	61	58	-	-
Campine hennuyère	-	-	70	70	-	75
Condroz	68	71	67	66	-	70
Haute Ardenne	-	-	57	58	-	-
Rég. herbagère (Fagne)	65	54	60	56	-	-
Famenne	74	69	68	66	-	-
Ardenne	68	68	68	66	-	-
Rég. jurassique	65	55	61	61	-	-

Provinces et Régions agricoles	Froment d'hiver	Froment de printemps	Seigle d'hiver	Epeautre	Orge d'hiver (escour- geon)
<i>Provinces</i>					
Anvers	68	63	68	-	67
Brabant	67	65	67	-	70
Hainaut	66	61	73	56	72
Liège	68	67	-	66	73
Limbourg	68	67	68	73	71
Luxembourg	66	65	66	69	71
Namur	70	66	71	71	73
Flandre orientale	69	71	69	70	70
Flandre occidentale	68	68	69	-	71
<i>Régions agricoles</i>					
Dunes-Polders	70	69	75	-	72
Rég. sablonneuse	68	66	67	70	67
Campine	69	64	69	-	68
Rég. sablo-limoneuse	68	65	70	73	72
Rég. limoneuse	67	64	71	-	72
Rég. herbagère (Liège)	66	58	-	70	70
Campine hennuyère	75	65	-	-	80
Condroz	68	66	75	68	72
Haute Ardenne	-	-	-	55	60
Rég. herbagère (Fagne)	57	61	-	57	61
Famenne	69	63	61	72	77
Ardenne	67	67	69	70	72
Rég. jurassique	64	63	64	66	67

ETAT DES CULTURES (suite)

2.- Situation par province et par région agricole - avril 1981 (suite)

Provinces et Régions agricoles	Orge de printemps	Avoine	Betteraves sucrières	Lin	Colza d'hiver	Colza d'été
<i>Provinces</i>						
Anvers	65	66	62	-	-	-
Brabant	63	64	65	59	-	-
Hainaut	57	62	62	65	70	-
Liège	59	66	63	50	-	-
Limbourg	65	65	60	-	-	-
Luxembourg	63	65	-	-	-	-
Namur	65	66	59	60	69	75
Flandre orientale	68	69	71	72	60	-
Flandre occidentale	66	66	64	64	72	70
<i>Régions agricoles</i>						
Dunes-Polders	67	66	63	67	72	70
Région sablonneuse	65	67	63	65	60	-
Campine	65	63	65	-	-	-
Rég. sablo-limoneuse	65	66	67	62	-	-
Rég. limoneuse	65	64	62	62	70	-
Rég. herbagère (Liège)	65	67	60	-	-	-
Campine hennuyère	65	70	70	75	-	-
Condroz	63	65	59	60	70	-
Haute Ardenne	60	60	-	-	-	-
Rég. herbagère (Fagne)	54	57	60	-	-	-
Famenne	66	67	60	60	65	75
Ardenne	66	65	58	-	-	-
Rég. jurassique	58	64	-	-	-	-

Provinces et Régions agricoles	Betteraves fourragères et mi- sucrières	Culture de trèfle seul	Culture de luzerne seule	Pommes de terre hâtives
Anvers	65	85	-	59
Brabant	65	68	68	59
Hainaut	63	67	66	56
Liège	55	65	69	-
Limbourg	61	64	-	69
Luxembourg	61	67	72	-
Namur	65	69	69	56
Flandre orientale	68	69	60	65
Flandre occidentale	65	68	66	54
<i>Régions agricoles</i>				
Dunes-Polders	64	67	66	52
Rég. sablonneuse	66	69	61	60
Campine	66	72	-	59
Rég. sablo-limoneuse	67	68	69	55
Rég. limoneuse	62	67	68	56
Rég. herbagère (Liège)	50	70	64	-
Campine hennuyère	70	-	-	70
Condroz	65	69	66	56
Haute Ardenne	-	-	-	-
Rég. herbagère (Fagne)	-	70	66	-
Famenne	61	70	72	-
Ardenne	65	67	68	-
Rég. jurassique	-	64	65	-

I. ETAT DES CULTURES AGRICOLES (suite)

1.- Situation par province et région agricole - mai 1981

Provinces et régions agricoles	Prairies temporaires fauchées de ray-grass italien	Autres prairies temporaires fauchées	Autres prés et prairies permanents fauchés	Autres prés et prairies permanents pâturés	Haricots secs	Haricots verts pour la conserverie	Pois secs
<i>Provinces</i>							
Anvers	74	78	71	72	70	60	-
Brabant	71	71	69	69	60	60	70
Hainaut	72	73	70	67	-	-	67
Liège	72	72	66	66	-	-	-
Limbourg	75	72	68	70	-	68	-
Luxembourg	69	68	66	66	-	-	-
Namur	74	68	67	67	-	-	-
Flandre orientale	74	68	72	74	61	-	79
Flandre occidentale	74	72	73	73	68	66	68
<i>Régions agricoles</i>							
Dunes-Polders	75	72	73	71	69	70	70
Région sablonneuse	73	70	69	72	62	63	65
Campine	74	78	71	72	70	63	72
Région sablo-limoneuse	75	73	72	73	62	67	67
Région limoneuse	71	71	70	69	-	-	-
Région herbagère (Liège)	70	68	69	67	-	-	-
Campine hennuyère	-	-	70	70	-	-	-
Condroz	73	70	70	69	-	-	-
Haute Ardenne	-	-	60	60	-	-	-
Région herbagère (Fagne)	74	82	70	62	-	-	-
Famenne	76	72	68	66	-	-	-
Ardenne	69	68	67	66	-	-	-
Région jurassique	66	62	62	62	-	-	-

Provinces et régions agricoles	Pois verts pour conserverie	Froment d'hiver	Froment de printemps	Seigle d'hiver	Epeautre	Orge d'hiver (escourgeon)	Orge d'été
<i>Provinces</i>							
Anvers	68	70	67	70	-	71	67
Brabant	67	70	66	67	-	72	65
Hainaut	68	74	66	76	62	75	66
Liège	72	73	68	-	71	75	61
Limbourg	70	70	68	70	-	73	68
Luxembourg	-	70	63	67	71	71	67
Namur	71	73	69	70	72	76	69
Flandre orientale	60	72	72	70	-	73	69
Flandre occidentale	69	73	69	71	-	73	67
<i>Régions agricoles</i>							
Dunes-Polders	69	72	71	75	-	71	67
Région sablonneuse	64	71	69	69	-	71	67
Campine	70	69	67	70	-	71	68
Région sablo-limoneuse	71	72	67	69	-	74	68
Région limoneuse	67	72	66	74	-	74	67
Région herbagère (Liège)	-	69	68	-	70	72	69
Campine hennuyère	80	80	70	-	-	85	65
Condroz	70	73	69	75	72	76	69
Haute Ardenne	-	55	55	-	-	55	57
Région herbagère (Fagne)	70	67	70	-	63	67	67
Famenne	70	71	67	62	72	77	68
Ardenne	-	73	67	67	71	73	69
Région jurassique	-	66	62	67	69	64	63

II. ETAT DES CULTURES AGRICOLES (suite)

Situation par province et région agricole - mai 1981 (suite)

Provinces et régions agricoles	Avoine	Maïs cultivé pour la graine	Betteraves sucrières	Lin	Chicorée à café	Colza d'hiver	Colza d'été
<i>Provinces</i>							
Anvers	69	60	66	-	-	-	-
Brabant	66	62	69	61	-	75	-
Hainaut	67	68	72	67	-	70	-
Liège	67	-	68	68	-	70	-
Limbourg	68	65	68	-	-	-	-
Luxembourg	67	-	68	-	-	-	-
Namur	70	70	71	71	-	70	-
Fl. orientale	72	68	74	70	69	-	-
Fl. occidentale	67	68	71	67	66	75	-
<i>Régions agricoles</i>							
Dunes-Polders	68	69	71	68	61	75	-
Rég. sablonneuse	69	66	68	68	65	-	-
Campine	68	62	66	-	-	-	-
Rég. sablo-limoneuse	68	67	71	66	68	75	-
Rég. limoneuse	66	71	70	67	-	70	-
Rég. herbagère (Liège)	67	-	64	-	-	-	-
Campine hennuyère	70	-	70	70	-	-	-
Condroz	70	70	71	70	-	70	-
Haute Ardenne	57	-	-	-	-	-	-
Rég. herbagère (Fagne)	68	-	65	70	-	-	-
Famenne	69	-	69	69	-	70	-
Ardenne	68	-	65	-	-	-	-
Rég. jurassique	63	-	60	-	-	-	-

Provinces et régions agricoles	Tabac	Houblon	Betteraves fourragè- res et mi-sucriè- res	Culture de trèfle seul	Culture de luzerne seule	Maïs pour l'ensila- ge	Pommes de terre hâtives	Pommes de terre mi-hâtives
<i>Provinces</i>								
Anvers	-	-	65	70	60	67	65	68
Brabant	-	70	68	69	71	67	66	67
Hainaut	-	70	72	64	67	65	63	69
Liège	-	-	69	73	72	68	-	67
Limbourg	-	-	65	65	70	64	63	66
Luxembourg	-	-	66	71	63	63	63	65
Namur	60	61	66	69	69	68	61	66
Fl. orientale	65	70	67	69	80	68	70	72
Fl. occidentale	68	75	69	67	65	67	63	71
<i>Régions agricoles</i>								
Dunes-Polders	-	-	70	67	65	69	55	72
Rég. sablonneuse	61	-	64	69	80	66	64	70
Campine	-	-	66	69	-	66	65	68
Rég. sablo-limoneuse	68	74	71	70	71	69	65	71
Rég. limoneuse	-	70	70	69	70	66	63	69
Rég. herbagère (Liège)	-	-	69	-	66	68	-	70
Campine hennuyère	-	-	70	-	-	75	70	70
Condroz	-	-	67	70	69	66	61	68
Haute Ardenne	-	-	-	-	-	-	-	50
Rég. herbagère (Fagne)	-	-	-	70	69	67	-	-
Famenne	-	61	66	69	66	64	65	66
Ardenne	60	-	66	72	70	62	68	68
Rég. jurassique	-	-	66	64	67	65	60	61

III. ESTIMATION DES RENDEMENTS DES CULTURES AGRICOLES (x 100 kg à l'ha)

1. Evolution

Périodes	Prairies temporaires fauchées				Autres prés et prairies permanents fauchés		Haricots		Pois	
	de ray-grass		autres		1e coupe	2e coupe	récoltés secs	pour la conser-verie (1)	récoltés secs	pour la conser-verie (1)
	1e coupe	2e coupe	1e coupe	2e coupe						
1973	66,4	38,5	64,8	32,5	57,1	28,6	24,9	-	32,0	-
1974	65,2	42,3	56,9	32,4	49,4	31,1	23,7	-	35,7	-
1975	62,8	43,6	51,7	34,5	45,6	32,0	25,7	-	36,8	-
1976	53,8	10,5	44,4	8,4	35,8	4,2	13,4	-	27,5	-
1977	68,8	44,6	58,6	34,3	55,5	32,8	20,1	-	35,2	-
1978	71,6	48,1	60,4	35,9	54,0	33,4	30,8	66,4	37,6	45,6
1979										
mai	-	-	-	-	-	-	-	-	-	-
juin	64,5	-	62,0	-	54,5	-	-	-	-	-
juillet	-	-	-	-	-	-	-	-	-	-
août	-	44,1	-	29,4	-	31,1	-	-	-	-
septembre	-	-	-	-	-	-	-	-	38,3	49,1
octobre	-	-	-	-	-	-	30,3	77,3	-	-
novembre	-	-	-	-	-	-	-	-	-	-
1980										
mai (2)	-	-	-	-	-	-	-	-	-	-
juin	65,4	-	62,1	-	52,7	-	-	-	-	-
juillet	-	-	-	-	-	-	-	-	-	-
août	-	43,5	-	31,9	-	32,5	-	-	-	-
septembre	-	-	-	-	-	-	-	-	30,9	38,4
octobre	-	-	-	-	-	-	22,7	54,8	-	-
novembre	-	-	-	-	-	-	-	-	-	-

Périodes	Froment d'hiver		Froment de printemps		Seigle d'hiver		Epeautre	
	grain	paille	grain	paille	grain	paille	grain	paille
1973	52,2	45,2	41,6	37,5	36,6	46,7	38,5	39,8
1974	54,5	45,0	40,4	35,6	35,0	44,3	36,7	37,7
1975	41,7	31,9	34,1	26,6	31,3	38,5	33,9	30,7
1976	47,3	40,1	30,8	27,7	30,5	38,6	32,1	31,7
1977	42,6	41,9	33,3	32,1	34,8	43,7	33,7	34,9
1978	54,6	45,3	42,8	35,9	37,8	47,4	39,4	39,3
1979								
mai	-	-	-	-	-	-	-	-
juin	-	-	-	-	-	-	-	-
juillet	-	-	-	-	-	-	-	-
août	-	-	-	-	-	-	-	-
septembre	52,9	38,1	42,5	33,2	38,2	44,2	38,7	36,3
octobre	-	-	-	-	-	-	-	-
novembre	-	-	-	-	-	-	-	-
1980								
mai (2)	-	-	-	-	-	-	-	-
juin	-	-	-	-	-	-	-	-
juillet	-	-	-	-	-	-	-	-
août	-	-	-	-	-	-	-	-
septembre	48,2	40,1	37,6	33,4	37,5	44,5	31,3	32,9
octobre	-	-	-	-	-	-	-	-
novembre	-	-	-	-	-	-	-	-

(1) L'estimation de ces cultures n'est demandée qu'à partir de 1978.

(2) Les conditions climatiques défavorables ont provoqué l'étalement de la récolte sur les mois de mai et juin des cultures normalement récoltées pendant le mois de mai. De ce fait les rendements de ces cultures sont communiqués dans la situation du mois de juin.

ESTIMATION DES RENDEMENTS DES CULTURES AGRICOLES (suite) x 100 kg à l'ha
 EVOLUTION (suite)

Périodes	Orge d'hiver		Orge de printemps		Avoine		Maïs graine	Betteraves sucrières	
	grain	paille	grain	paille	grain	paille		racines	feuilles et collets
1973	49,7	39,5	39,7	30,3	40,4	37,3	62,9	491,8	340,9
1974	51,8	39,0	36,0	28,6	37,4	34,2	50,1	424,9	300,8
1975	40,2	29,9	32,4	23,2	32,4	27,1	58,8	410,7	281,5
1976	48,8	33,3	30,6	22,4	26,6	24,5	54,1	478,1	291,3
1977	48,1	37,9	32,7	26,3	29,7	30,8	51,4	464,0	369,8
1978	52,5	40,4	40,3	30,3	42,1	36,5	62,6	475,8	355,0
1979	-	-	-	-	-	-	-	-	-
mai	-	-	-	-	-	-	-	-	-
juin	-	-	-	-	-	-	-	-	-
juillet	-	-	-	-	-	-	-	-	-
août	-	-	-	-	-	-	-	-	-
septembre	51,7	36,7	38,8	29,3	-	-	-	-	-
octobre	-	-	-	-	42,3	35,1	-	-	-
novembre	-	-	-	-	-	-	61,3	507,1	357,0
1980	-	-	-	-	-	-	-	-	-
mai (1)	-	-	-	-	-	-	-	-	-
juin	-	-	-	-	-	-	-	-	-
juillet	-	-	-	-	-	-	-	-	-
août	-	-	-	-	-	-	-	-	-
septembre	56,7	40,0	31,0	26,4	-	-	-	-	-
octobre	-	-	-	-	38,5	34,2	-	-	-
novembre	-	-	-	-	-	-	62,8	453,6	326,3

Périodes	Lin		Chicorée	Colza d'hiver	Colza d'été	Tabac	Houblon	Betteraves fourragères	
	graine	paille						racines	feuilles et collets
1973	7,7	69,9	408,1	24,1	17,7	33,8	16,3	925,6	256,8
1974	7,8	69,0	387,5	22,8	-	30,4	19,5	873,6	232,4
1975	6,8	58,1	407,5	20,8	25,0	32,4	16,5	928,8	263,5
1976	8,7	52,8	358,2	12,4	14,5	30,4	16,4	903,3	235,0
1977	7,3	65,1	379,0	29,5	15,6	33,4	18,8	969,7	292,5
1978	8,3	65,4	361,9	31,8	20,0	33,4	16,8	959,6	259,2
1979	-	-	-	-	-	-	-	-	-
mai	-	-	-	-	-	-	-	-	-
juin	-	-	-	-	-	-	-	-	-
juillet	-	-	-	-	-	-	-	-	-
août	-	-	-	31,0	25,0	-	-	-	-
septembre	8,2	68,8	-	-	-	-	20,1	-	-
octobre	-	-	-	-	-	34,3	-	-	-
novembre	-	-	400,0	-	-	-	-	937,1	269,4
1980	-	-	-	-	-	-	-	-	-
mai (1)	-	-	-	-	-	-	-	-	-
juin	-	-	-	-	-	-	-	-	-
juillet	-	-	-	-	-	-	-	-	-
août	-	-	-	27,6	25,3	-	-	-	-
septembre	7,7	60,3	-	-	-	-	18,0	-	-
octobre	-	-	-	-	-	24,3	-	-	-
novembre	-	-	394,4	-	-	-	-	892,5	265,4

(1) Les conditions climatiques défavorables ont provoqué l'étalement de la récolte sur les mois de mai et juin des cultures normalement récoltées pendant le mois de mai. De ce fait les rendements de ces cultures sont communiqués dans la situation du mois de juin.

ESTIMATION DES RENDEMENTS DES CULTURES AGRICOLES (suite) (x 100 kg à l'ha)

Evolution (suite)

Périodes	Trèfles		Luzerne		Maïs laiteux ou pâteux	Pommes de terres		
	1e coupe	2e coupe	1e coupe	2e coupe		hâtives	mi- hâtives	mi-tardives et tardives
1973	53,9	29,9	62,3	41,5	532,4	209,4	283,7	304,5
1974	47,1	31,8	56,3	39,5	479,9	200,0	390,2	367,8
1975	41,8	28,7	48,3	37,8	500,7	161,8	298,7	317,4
1976	36,5	13,5	47,8	23,7	353,6	118,8	185,7	214,8
1977	53,0	31,0	55,5	39,0	492,3	152,5	345,8	367,5
1978	48,4	32,5	55,5	39,7	429,2	191,3	366,8	393,0
1979								
mai	-	-	-	-	-	-	-	-
juin	49,8	-	56,5	-	-	-	-	-
juillet	-	-	-	-	-	298,2	-	-
août	-	31,0	-	39,3	-	-	-	-
septembre	-	-	-	-	-	-	330,1	-
octobre	-	-	-	-	460,2	-	-	355,4
novembre	-	-	-	-	-	-	-	-
1980								
mai (1)	-	-	-	-	-	-	-	-
juin	49,0	-	56,5	-	-	-	-	-
juillet	-	-	-	-	-	183,1	-	-
août	-	32,9	-	39,8	-	-	-	-
septembre	-	-	-	-	-	-	312,1	-
octobre	-	-	-	-	400,4	-	-	331,9
novembre	-	-	-	-	-	-	-	-

Périodes	Cultures dérobées										
	Seigle four- rager	Trèfle incarnat	Carottes four- ragères	Navets	Choux navets (ruta- bagas)	Choux four- ragers et moel- liers	Sper- gule	Maïs four- rager	Ray- grass de Wes- terwold	Mélange four- rager	Engrais vert
1973	277,3	236,1	289,4	325,6	334,1	299,9	142,5	398,7	210,1	212,1	191,4
1974	263,1	229,8	271,9	286,0	320,5	272,4	170,0	270,1	214,0	230,1	198,7
1975	246,5	219,4	293,3	356,2	328,4	320,0	120,0	392,7	223,0	230,0	200,7
1976	243,4	204,9	249,4	275,8	248,5	269,4	211,1	257,1	195,7	187,0	177,8
1977	279,5	219,0	285,0	354,3	289,8	308,0	164,0	350,1	215,8	220,5	210,6
1978	274,8	215,1	302,7	380,5	366,7	340,3	190,0	325,9	225,6	219,6	216,7
1979											
mai	-	-	-	-	-	-	-	-	-	-	-
juin	251,3	224,5	-	-	-	-	-	-	-	-	-
novembre	-	-	348,0	378,6	415,8	341,3	-	-	-	-	-
décembre	-	-	-	-	-	-	183,3	344,7	224,2	226,0	220,9
1980											
mai (1)	-	-	-	-	-	-	-	-	-	-	-
juin	258,0	213,8	-	-	-	-	-	-	-	-	-
novembre	-	-	301,1	359,4	306,4	312,5	-	-	-	-	-
décembre	-	-	-	-	-	-	190,0	346,4	207,9	207,6	202,0

(1) Les conditions climatiques défavorables ont provoqué l'étalement de la récolte sur les mois de mai et juin des cultures normalement récoltées pendant le mois de mai. De ce fait les rendements de ces cultures sont communiqués dans la situation du mois de juin.

IV.- ACTIVITE DANS L'INDUSTRIE LAITIERE

1. Collecte de lait et de crème

Périodes	Lait							
	Ordinaire		AA		A		Total (toute teneur)	
	1 000 l	M.G. g/l	1 000 l	M.G. g/l	1 000 l	M.G. g/l	1 000 l	M.G. g/l
1976	2 201 957	3,50	28 548	3,59	380 368	3,59	2 610 873	3,50
1977	2 210 814	3,52	29 965	3,64	422 488	3,60	2 663 267	3,54
1978	2 290 377	3,57	45 653	3,69	482 436	3,66	2 828 465	3,59
1979	2 307 273	3,59	64 384	3,72	516 383	3,67	2 888 041	3,61
1980	2 302 168	3,59	104 557	3,71	497 663	3,65	2 904 388	3,61
1980								
janvier	128 286	3,71	6 581	3,81	32 198	3,77	167 065	3,72
février	139 654	3,62	7 013	3,73	33 724	3,68	180 391	3,63
mars	180 829	3,57	8 142	3,72	41 635	3,65	230 606	3,59
avril	212 353	3,54	8 811	3,67	45 854	3,61	267 018	3,55
mai	268 434	3,47	10 879	3,60	55 036	3,54	334 348	3,49
juin	262 967	3,45	10 195	3,55	53 769	3,51	326 931	3,46
juillet	244 942	3,53	9 667	3,63	49 853	3,59	304 462	3,54
août	227 536	3,51	8 983	3,60	46 237	3,56	282 755	3,52
septembre	202 645	3,62	8 466	3,69	40 504	3,67	251 615	3,63
octobre	173 836	3,76	8 421	3,81	36 501	3,80	218 758	3,77
novembre	129 551	3,86	8 205	3,91	29 870	3,88	167 625	3,87
décembre	131 137	3,80	9 196	3,87	32 481	3,83	172 814	3,81
1981								
janvier	131 268	3,72	10 230	3,82	33 416	3,77	174 914	3,73
février	138 393	3,66	10 296	3,77	34 098	3,72	182 787	3,68
mars	185 808	3,60	12 021	3,75	42 803	3,67	240 632	3,62

Périodes	Crème		Lait écrémé 1 000 l
	1 000 kg	% M.G.	
1976	10 649	32,58	855
1977	9 783	32,21	857
1978	8 917	32,37	773
1979	8 252	32,88	5 189
1980	8 461	33,10	2 219
1980			
janvier	363	32,63	40
février	405	33,13	47
mars	632	32,10	54
avril	698	33,58	52
mai	937	32,50	370
juin	1 145	33,07	1 137
juillet	998	32,67	129
août	875	34,38	227
septembre	834	33,15	50
octobre	675	32,91	45
novembre	453	32,74	34
décembre	447	34,38	34
1981			
janvier	412	35,90	31
février	411	34,50	33
mars	521	33,35	37

ACTIVITE DANS L'INDUSTRIE LAITIERE (suite)

2.- Préparation de lait et de crème pour la consommation (1 000 l)

Périodes	Lait entier				Lait demi-écrémé
	Avec marque de contrôle		Autre	Total	
	AA	A			
1976	29 606	34 164	460 370	524 139	61 896
1977	33 937	39 510	434 480	507 928	74 255
1978	37 122	46 944	414 093	498 159	78 868
1979	47 531	49 720	406 026	503 277	92 670
1980	60 744	46 648	405 044	512 436	107 247
1980					
janvier	5 073	4 828	35 921	45 822	9 121
février	4 647	3 780	32 460	40 887	7 894
mars	4 796	4 047	33 237	42 080	8 397
avril	4 889	4 130	34 864	43 883	8 591
mai	5 165	3 785	33 399	42 348	9 376
juin	4 828	3 827	33 223	41 878	8 364
juillet	4 219	3 354	29 685	37 257	8 071
août	4 704	3 414	31 165	39 284	8 058
septembre	5 339	4 031	34 786	44 156	9 496
octobre	5 996	4 386	35 955	46 337	10 106
novembre	5 047	3 173	33 188	41 408	9 182
décembre	6 043	3 892	37 161	47 096	10 590
1981					
janvier	5 531	4 193	34 332	44 056	9 936
février	5 191	3 953	33 346	42 490	10 414
mars	5 979	3 696	37 218	46 893	10 818

Périodes	Lait écrémé	Lait battu	Crème à fouetter et crème congelée	Crème	Crème diluée
1976	71 606	30 989	8 426	1 462	..
1977	76 645	25 810	9 142	1 972	..
1978	73 542	25 689	8 913	2 867	..
1979	71 560	26 303	8 298	3 822	..
1980	71 897	26 569	8 254	5 315	..
1980					
janvier	6 518	2 029	599	295	..
février	5 787	2 217	597	305	..
mars	5 686	2 241	646	377	..
avril	6 640	2 420	760	384	..
mai	5 866	2 418	795	499	..
juin	5 803	2 704	659	506	..
juillet	5 222	2 181	707	485	..
août	5 444	2 319	615	450	..
septembre	6 145	2 201	642	403	..
octobre	6 392	2 102	659	472	..
novembre	5 773	1 739	597	455	..
décembre	6 620	1 997	978	686	..
1981					
janvier	5 736	1 992	575	365	..
février	5 876	2 023	581	386	..
mars	6 117	2 330	623	465	..

ACTIVITE DANS L'INDUSTRIE LAITIERE (suite)

3.- Quantités ristournées aux producteurs (1 000 l)

Périodes	Lait écrémé	Lait battu	Lait écrémé acidifié artificiellement
1976	1 655	17 467	5 295
1977	1 473	16 730	5 004
1978	1 082	19 736	3 470
1979	844	19 762	1 350
1980	1 001	21 610	1 531
1980			
janvier	194	1 238	106
février	82	1 304	206
mars	116	1 487	176
avril	66	1 747	97
mai	49	2 043	99
juin	40	2 042	121
juillet	48	2 240	141
août	87	2 123	136
septembre	44	2 166	125
octobre	25	2 122	123
novembre	38	1 652	77
décembre	212	1 445	123
1981			
janvier	190	1 425	86
février	117	1 424	64
mars	217	1 761	37

ACTIVITE DANS L'INDUSTRIE LAITIERE (suite)

4.- Fabrication de produits dérivés - Quantités produites et stocks fin de période (1 000 kg)

Périodes	Beurre					
	1e, 2e et 3e catégorie (1)		Beurre de marchand (2)		Beurre concentré, butter-oil, beurre fondu, mélanges divers	
	Production	Stocks	Production	Stocks	Production	Stocks
1976	70 129	2 374	13 827	157	79 446	2 642
1977	63 990	1 651	13 387	158	68 874	2 132
1978	77 439	1 753	12 636	140	93 529	2 837
1979	76 582	1 707	13 617	205	99 666	3 089
1980	69 340	1 249	14 773	171	113 381	1 262
1980						
janvier	3 493	1 116	1 088	170	12 250	4 493
février	3 615	842	1 067	156	9 592	1 963
mars	4 770	659	1 066	150	11 178	3 883
avril	5 919	720	1 237	136	7 609	4 280
mai	8 454	1 602	1 160	131	9 040	3 543
juin	8 191	1 578	1 232	182	11 604	1 890
juillet	8 357	1 775	1 200	157	6 871	2 527
août	7 595	2 271	1 145	111	9 114	2 556
septembre	6 276	1 972	1 317	206	10 165	2 433
octobre	5 143	1 889	1 394	149	10 762	2 770
novembre	3 811	1 896	1 221	153	7 958	2 625
décembre	3 714	1 249	1 647	171	7 237	1 262
1981						
janvier	3 677	1 130	1 284	146	13 288	3 568
février	3 833	1 153	1 237	164	18 240	6 704
mars	5 143	999	1 373	232	13 998	3 610

A partir de janvier 1978 (1) : beurre de laiterie qualité extra, 2e et 3e cat.
(2) : beurre retravaillé qualité extra, 2e et 3e cat.

Périodes	Poudre de lait à base de					
	Crème, lait entier, lait demi-écrémé (1)		Lait écrémé et lait battu (2)		Lait concentré (éaporé et condensé)	
	Production	Stocks	Production	Stocks	Production	Stocks
1976	25 602	1 657	111 455	4 438	7 759	443
1977	44 049	1 849	102 164	2 686	7 317	181
1978	22 972	1 681	131 753	5 050	8 342	525
1979	32 934	1 349	130 081	4 753	7 719	171
1980	52 779	2 313	111 494	2 353	7 820	41
1980						
janvier	2 373	1 260	4 287	3 422	704	125
février	3 355	1 430	5 120	2 602	685	101
mars	4 669	1 156	7 461	1 707	603	129
avril	6 509	1 976	9 443	2 314	698	41
mai	7 610	5 026	16 210	7 991	585	200
juin	6 910	2 924	15 097	12 508	744	23
juillet	6 666	5 510	14 820	11 663	499	46
août	4 058	4 461	12 749	8 258	663	40
septembre	3 655	3 278	9 781	9 681	704	35
octobre	3 167	2 150	7 587	6 358	923	51
novembre	2 402	2 326	4 061	3 777	434	48
décembre	1 403	2 313	4 879	2 353	579	41
1981						
janvier	1 346	1 404	4 805	1 535	691	24
février	1 811	941	5 549	1 222	659	119
mars	3 775	1 296	8 039	2 077	757	154

A partir de janvier 1978 (1) : poudre de lait : 42%, 26% et +, 1,5% à 26% de mat. grasse sur la mat. sèche.
(2) : poudre de lait : - 1,5% de mat. grasse sur la mat. sèche + lait battu.

ACTIVITE DANS L'INDUSTRIE LAITIERE (suite)

4.- Fabrication de produits dérivés - Quantités produites et stocks fin de période (1 000 kg)

Périodes	Fromages										
	Frais			Pâte dure				Pâte cuite			
	Gras	Demi-gras	Maigre	Gouda 48 +		Autres		Cheddar 50 +		Autres	
	Production	Production	Production	Production	Stocks	Production	Stocks	Production	Stocks	Production	Stocks
1976	4 118	3 252	12 536	5 204	451	6 442	368	2 826	583
1977	5 785	3 281	13 814	5 117	530	7 389	551	3 551	500
1978	5 587	3 169	13 476	4 678	578	7 014	521	2 795	414	226	6
1979	3 851	2 995	11 846	4 380	415	7 555	459	4 348	292	223	8
1980	4 118	2 857	13 334	5 236	583	7 743	474	4 653	271	211	4
1980											
janvier	357	236	1 023	445	466	627	542	206	221	12	3
février	327	235	976	454	550	583	474	142	88	28	11
mars	356	252	1 036	425	578	710	564	429	262	22	8
avril	381	278	1 236	436	542	661	540	445	403	20	7
mai	367	280	1 246	526	631	468	475	508	486	25	5
juin	372	284	1 249	537	669	541	509	542	590	30	4
juillet	293	231	985	383	718	484	435	343	485	-	3
août	317	233	1 180	413	736	556	482	448	470	22	4
septembre	316	208	1 123	478	910	738	556	487	466	10	2
octobre	378	228	1 154	401	719	952	643	571	428	20	7
novembre	320	191	949	340	670	729	600	333	391	14	2
décembre	334	201	1 178	398	583	695	474	199	271	8	4
1981											
janvier	376	219	1 097	381	546	741	656	299	231	23	3
février	315	208	1 037	392	540	699	765	369	404	16	6
mars	411	224	1 143	472	535	797	622	474	488	14	4

Périodes	Fromages							
	Pâte demi-dure (St.- Paulin 45+ et autres)		Pâte molle		Fondu		Divers	
	Production	Stocks	Production	Stocks	Production	Stocks	Production	Stocks
1976	2 404	113	2 919	302	14 609	773	312	15
1977	3 272	202	2 028	237	15 282	505	358	11
1978	3 672	197	1 572	221	16 012	723	423	2
1979	4 189	235	1 556	192	17 815	837	448	22
1980	4 389	244	1 651	192	20 213	360	349	4
1980								
janvier	378	265	140	170	1 701	920	40	24
février	306	235	145	163	1 905	870	17	4
mars	384	252	149	164	2 205	985	25	4
avril	383	272	154	164	1 752	1 090	23	4
mai	342	254	145	166	1 580	1 111	22	4
juin	315	255	119	175	2 184	700	61	24
juillet	218	257	108	179	885	472	44	25
août	357	280	144	204	1 215	381	23	6
septembre	423	287	150	202	1 928	553	26	5
octobre	454	296	139	197	1 733	707	20	4
novembre	397	289	118	198	1 472	599	21	4
décembre	431	244	142	192	1 653	360	26	4
1981								
janvier	341	253	112	182	1 355	307	21	5
février	387	291	131	175	1 701	331	24	5
mars	503	313	153	176	1 423	499	28	6

ACTIVITE DANS L'INDUSTRIE LAITIERE (suite)

4.- Fabrication de produits dérivés (suite)

Périodes	Yoghourt		Lait chocolaté	Produits spéciaux (panade, lait, géli- fié, dessert etc...)	Glaces de con- sommation	crème glacée	Lactoserum	
	Nature	Autres					Poudre	Pour ali- mentation du bétail
	(1 000 1)	(1 000 1)						
1976	20 373	14 571	43 723	34 912	31 700	34 097	6 902	16 856
1977	19 768	13 536	47 294	33 193	32 302	33 213	7 803	16 330
1978	19 207	15 818	53 296	34 297	-	33 122	6 800	13 690
1979	20 478	17 942	59 252	32 465	-	50 811	8 100	10 486
1980	18 868	21 945	63 544	36 191	-	52 112	6 357	10 356
1980								
janvier	1 616	1 609	5 547	3 045	-	3 443	312	803
février	1 722	1 623	5 016	2 536	-	3 379	331	932
mars	1 830	1 820	5 135	2 825	-	4 798	626	1 063
avril	1 689	2 144	5 548	3 104	-	5 925	708	982
mai	1 729	2 098	4 930	22 463	-	4 617	702	878
juin	1 873	1 926	5 135	3 012	-	6 981	848	860
juillet	1 390	1 006	4 200	2 307	-	5 072	542	884
août	1 531	1 857	4 737	3 339	-	4 225	728	965
septembre	1 555	2 034	6 512	3 682	-	3 872	730	986
octobre	1 499	1 983	6 332	3 450	-	3 262	474	910
novembre	1 284	1 632	5 137	3 240	-	2 999	185	527
décembre	1 149	1 613	5 316	3 189	-	3 537	171	567
1981								
janvier	1 444	1 859	5 705	3 409	-	2 545	182	1 070
février	1 574	1 991	5 545	3 071	-	3 660	399	800
mars	1 739	2 083	5 813	3 314	-	3 836	346	972

À partir de janvier 1978 : (1) Crème glacée avec au moins 9 %; 7 % et 2,5 % de mat. grasse (A.R. 18.10.1976).

V. PECHE MARITIME

A. Prises belges débarquées en Belgique

1.- Répartition des arrivages de poissons, en quantité et valeur, d'après les différents champs de pêche
(Quantité commercable)

Périodes	Mer du Nord							
	Mer côtière		Méri-dionale		Centrale-Ouest		Centrale-Est	
	1 000 kg	1 000 F	1 000 kg	1 000 F	1 000 kg	1 000 F	1 000 kg	1 000 F
1974	6 866	231 173	6 260	198 723	6 375	174 339	3 462	96 811
1975	7 931	261 650	5 247	201 146	3 391	113 842	5 802	144 330
1976	6 425	245 923	5 374	246 683	2 711	97 798	6 748	186 011
1977	7 078	278 211	6 697	282 292	3 187	127 465	6 563	212 241
1978	9 081	334 316	9 365	420 659	3 605	159 263	5 826	174 937
1979	7 422	311 592	7 570	382 117	3 504	172 090	4 288	160 710
1980	8 583	334 263	5 765	299 604	2 480	133 629	4 208	158 436
1980								
janvier	911	39 128	867	43 736	234	14 248	84	4 102
février	930	22 553	985	36 620	153	7 947	114	4 730
mars	451	19 749	391	15 407	123	6 119	132	5 958
avril	438	28 253	322	16 791	47	2 532	258	12 557
mai	467	31 876	360	27 942	25	2 061	577	17 362
juin	249	17 416	453	25 449	148	7 831	848	26 043
juillet	163	14 160	297	17 552	256	11 062	846	28 835
août	231	17 291	467	25 588	240	10 921	285	12 725
septembre	349	17 386	597	30 031	480	20 447	486	20 342
octobre	738	29 149	402	21 753	349	17 067	272	11 055
novembre	1 287	39 490	230	13 210	236	16 010	224	10 302
décembre	2 369	57 811	395	25 526	189	17 384	81	4 427
1981								
janvier	3 180	53 837	759	40 182	93	6 380	117	3 874

Période	Mer du Nord							
	Septentrionale		Moray-Firth		Fladen		Manche	
	1 000 kg	1 000 F	1 000 kg	1 000 F	1 000 kg	1 000 F	1 000 kg	1 000 F
1974	294	6 408	-	-	-	-	1 211	45 020
1975	70	1 602	-	-	46	1 353	1 145	42 596
1976	183	4 231	-	-	27	837	1 560	69 372
1977	9	427	-	-	8	270	1 222	66 835
1978	42	1 501	-	-	-	-	1 828	98 552
1979	-	-	-	-	-	-	2 076	120 154
1980	87	3 329	-	-	-	-	1 683	122 708
1980								
janvier	-	-	-	-	-	-	156	11 747
février	-	-	-	-	-	-	442	24 528
mars	-	-	-	-	-	-	305	20 852
avril	-	-	-	-	-	-	193	17 750
mai	8	262	-	-	-	-	43	3 654
juin	17	500	-	-	-	-	39	3 213
juillet	2	110	-	-	-	-	103	9 583
août	-	-	-	-	-	-	26	2 485
septembre	15	582	-	-	-	-	86	6 452
octobre	3	196	-	-	-	-	79	5 913
novembre	10	472	-	-	-	-	61	4 747
décembre	31	1 206	-	-	-	-	150	11 783
1981								
janvier	45	1 614	-	-	-	-	428	29 599

PECHE MARITIME (suite)

Prises belges débarquées en Belgique (suite)

1.- Répartition des arrivages de poissons, en quantité et valeur, d'après les différents champs de pêche (suite)

Périodes	Canal de Bristol		Irlande Méridionale de Ouest (Mine-Head)		Ecosse occidentale	
	1 000 kg	1 000 F	1 000 kg	1 000 F	1 000 kg	1 000 F
1974	2 424	100 215	1 686	70 563	545	11 011
1975	2 654	106 658	1 290	55 592	106	2 225
1976	1 593	101 840	2 603	153 430	258	5 288
1977	836	55 593	1 862	121 190	-	-
1978	757	59 182	1 311	90 133	-	-
1979	941	71 137	1 218	100 312	6	234
1980	1 450	118 809	1 688	145 225	56	1 825
1980						
janvier	146	8 391	41	2 829	-	-
février	75	4 868	28	2 765	-	-
mars	559	45 976	219	17 200	22	539
avril	372	35 978	88	7 664	-	-
mai	6	639	75	5 616	5	134
juin	23	1 622	86	5 541	-	-
juillet	69	5 046	64	4 653	-	-
août	-	-	101	7 691	4	175
septembre	56	5 335	107	8 127	10	431
octobre	61	4 521	324	27 120	-	-
novembre	44	3 441	273	26 361	-	-
décembre	39	2 992	283	29 657	15	546
1981						
janvier	34	2 503	75	6 262	5	119

Périodes	Islande		Mer d'Irlande		Autres Champs de pêche		Total	
	1 000 kg	1 000 F	1 000 kg	1 000 F	1 000 kg	1 000 F	1 000 kg	1 000 F
1974	6 786	162 810	2 058	100 174	179	2 791	38 147	1 200 038
1975	5 930	135 844	1 951	115 033	500	6 456	36 063	1 188 327
1976	5 296	138 580	1 556	117 590	127	6 111	34 463	1 373 695
1977	5 053	156 445	1 413	103 143	124	11 369	34 050	1 415 480
1978	4 656	143 955	1 329	104 658	69	6 767	37 869	1 593 924
1979	3 635	123 514	1 497	136 536	-	-	32 157	1 578 396
1980	2 735	94 156	1 791	197 788	75	8 176	30 602	1 617 948
1980								
janvier	373	14 050	32	3 400	-	-	2 844	141 630
février	365	12 941	164	14 790	-	-	3 253	131 743
mars	223	7 024	65	6 426	-	-	2 490	145 249
avril	31	1 041	448	41 110	-	-	2 198	163 678
mai	71	1 659	622	81 268	-	-	2 260	172 473
juin	35	1 266	155	18 372	35	4 472	2 089	111 725
juillet	205	5 042	-	-	39	3 643	2 045	99 686
août	262	7 998	41	3 501	-	-	1 657	88 375
septembre	371	12 676	33	3 523	-	13	2 591	125 347
octobre	371	12 178	89	8 048	1	47	2 690	137 046
novembre	196	8 564	66	7 406	-	-	2 627	130 002
décembre	231	9 715	76	9 945	-	-	3 859	170 992
1981								
janvier	219	8 963	57	6 637	-	-	5 011	159 971

PECHE MARITIME (suite)

Prises belges débarquées en Belgique (suite)

2.- Arrivages des produits de la pêche maritime

(Quantité commercable)

Sortes de poissons	Décembre						Janvier à décembre					
	1979			1980			1979			1980		
	Quantité	Valeur	Prix moyens	Quantité	Valeur	Prix moyens	Quantité	Valeur	Prix moyens	Quantité	Valeur	Prix moyens
	1 000 kg	1 000 F	F/kg	1 000 kg	1 000 F	F/kg	1 000 kg	1 000 F	F/kg	1 000 kg	1 000 F	F/kg
<i>Hareng et sortes assimilées :</i>												
Hareng	-	-	-	-	-	-	2	79	31,77	986	13 252	13,45
Esprot	-	-	-	1	16	13,88	1	17	17,44	1	16	13,88
Autres	-	6	19,26	1 482	12 744	8,60	15	234	15,58	1 489	12 868	8,64
<i>Total :</i>	-	6	19,26	1 483	12 759	8,60	18	330	17,86	2 475	26 136	10,56
<i>Poissons ronds :</i>												
Aiglefin	28	943	33,91	45	1 268	27,98	895	26 049	29,12	973	26 732	27,47
Cabillaud	665	28 747	43,26	662	27 551	41,61	10 230	332 411	32,50	7 367	248 811	33,77
Colin	72	2 307	32,00	36	1 109	30,90	640	16 888	26,41	582	16 485	28,32
Merlan	256	5 140	20,10	181	3 498	19,28	2 654	50 699	19,10	2 063	41 539	20,14
Sebaste	141	5 590	39,57	63	2 546	40,31	1 210	42 645	35,23	1 100	38 473	34,97
Autres	235	10 893	46,35	190	10 349	54,37	1 901	71 940	37,84	2 014	89 127	44,26
<i>Total :</i>	1 396	53 618	38,40	1 178	46 321	39,32	17 530	540 632	30,84	14 098	461 165	32,71
<i>Poissons plats :</i>												
Plie	310	8 718	28,10	363	10 360	28,51	4 208	112 069	26,63	3 919	100 287	25,59
Sole	249	58 126	233,49	298	70 911	237,58	3 437	587 130	170,82	3 368	667 023	198,05
Turbot	18	3 738	210,19	17	4 768	277,90	189	31 473	166,57	179	35 313	197,40
Autres	161	9 593	59,74	174	10 774	61,82	1 664	81 031	48,71	1 646	81 238	49,36
<i>Total :</i>	738	80 175	108,70	853	96 813	113,46	9 498	811 703	85,46	9 111	883 861	97,01
<i>Autres :</i>												
Sortes de raies	93	4 514	48,37	118	4 512	38,32	1 406	55 133	39,22	1 242	53 740	43,28
Sortes de roussettes	134	3 709	27,72	53	1 150	21,51	1 172	29 111	24,84	947	25 619	27,06
Autres sortes	18	546	31,10	23	844	36,86	244	10 099	41,40	285	9 900	34,71
<i>Total :</i>	245	8 769	35,84	194	6 507	33,52	2 821	94 343	33,44	2 474	89 259	36,08
<i>Crustacés et mollusques :</i>												
Crevettes	44	2 941	66,85	34	3 342	99,56	909	63 021	69,35	930	74 988	80,66
Langoustine	25	3 105	121,81	18	2 585	147,69	300	39 730	132,58	570	58 637	102,92
Autres	83	2 728	32,88	100	2 665	26,70	1 082	28 636	26,47	944	23 902	25,31
<i>Total :</i>	152	8 774	57,55	151	8 592	56,95	2 290	131 387	57,37	2 444	157 526	64,46
<i>Ensemble des produits</i>	2 531	151 343	59,78	3 859	170 992	44,31	32 157	1 578 396	49,08	30 602	1 617 948	52,87

PECHE MARITIME (suite)

Prises belges débarquées en Belgique (suite)

2.- Arrivages des produits de la pêche maritime (suite)

(Quantité commercable)

Sortes de poissons	Janvier						Janvier à décembre					
	1980			1981			1979			1980		
	Quantité	Valeur	Prix moyens	Quantité	Valeur	Prix moyens	Quantité	Valeur	Prix moyens	Quantité	Valeur	Prix moyens
	1 000 kg	1 000 F	F/kg	1 000 kg	1 000 F	F/kg	1 000 kg	1 000 F	F/kg	1 000 kg	1 000 F	F/kg
<i>Hareng et sortes assimilées :</i>												
Hareng	3	68	20,45	-	-	-	2	79	31,77	986	13 252	13,45
Esprot	-	-	-	-	5	18,36	1	17	17,44	1	16	13,88
Autres	1	28	22,11	2 452	20 709	8,45	15	234	15,58	1 489	12 866	8,64
<i>Total :</i>	5	95	20,80	2 452	20 714	8,45	18	330	17,86	2 475	26 136	10,56
<i>Poissons ronds :</i>												
Aiglefin	48	1 633	34,30	47	1 627	34,33	895	26 049	29,12	973	26 732	27,47
Cabillaud	750	25 469	33,96	652	25 043	38,40	10 230	332 411	32,50	7 367	248 811	33,77
Colin	59	1 911	32,27	19	635	33,10	640	16 888	26,41	582	16 485	28,32
Merlan	245	5 000	20,44	274	6 058	22,11	2 654	50 699	19,10	2 063	41 539	20,14
Sebaste	138	5 220	37,90	107	4 451	41,42	1 210	42 645	35,23	1 100	38 473	34,97
Autres	247	9 711	39,32	147	7 664	51,97	1 901	71 940	37,84	2 014	89 127	44,26
<i>Total :</i>	1 486	48 943	32,93	1 248	45 478	36,45	17 530	540 632	30,84	14 098	461 165	32,71
<i>Poissons plats :</i>												
Plie	526	13 006	24,72	632	15 232	24,12	4 208	112 069	26,63	3 919	100 287	25,59
Sole	284	54 183	190,93	222	52 456	236,43	3 437	587 130	170,82	3 368	667 023	198,05
Turbot	18	3 064	166,00	16	4 339	277,69	189	31 473	166,57	179	35 313	197,40
Autres	172	8 351	48,53	134	8 468	63,25	1 664	81 031	48,71	1 646	81 238	49,36
<i>Total :</i>	1 001	78 604	78,56	1 003	80 496	80,26	9 498	811 703	85,46	9 111	883 861	97,01
<i>Autres :</i>												
Sortes de raies	117	4 765	40,61	94	5 164	55,01	1 406	55 133	39,22	1 242	53 740	43,28
Sortes de roussettes	71	2 102	29,73	54	1 631	30,14	1 172	29 111	24,84	947	25 619	27,06
Autres sortes	24	716	29,33	24	882	36,99	244	10 099	41,40	285	9 900	34,71
<i>Total :</i>	212	7 583	35,69	172	7 677	44,68	2 821	94 343	33,44	2 474	89 259	36,08
<i>Crustacés et mollusques :</i>												
Crevettes	40	2 833	71,70	30	2 680	87,94	909	63 021	69,35	930	74 988	80,66
Langoustine	16	1 485	91,33	3	384	147,25	300	39 730	132,58	570	58 637	102,92
Autres	85	2 088	24,62	103	2 542	24,66	1 082	28 636	26,47	944	23 902	25,31
<i>Total :</i>	141	6 406	45,56	136	5 607	41,17	2 290	131 387	57,37	2 444	157 526	64,46
<i>Ensemble des produits</i>	2 844	141 630	49,79	5 011	159 971	31,93	32 157	1 578 396	49,08	30 602	1 617 948	52,87

PECHE MARITIME (suite)

Prises belges débarquées en Belgique (suite)

3.- Répartition des arrivages des diverses espèces de poissons, en quantité et valeur, d'après les ports de pêche -
décembre 1980

(Quantité commercable)

Espèces de poissons	Oostende		Zeebrugge		Nieuwpoort		Total	
	1 000 kg	1 000 F	1 000 kg	1 000 F	1 000 kg	1 000 F	1 000 kg	1 000 F
<i>Poissons de fond :</i>								
Aiglefin	41	1 178	4	79	-	10	45	1 268
Cabillaud	332	14 080	200	7 997	130	5 474	662	27 551
Colin	36	1 109	-	-	-	-	36	1 109
Merlan	106	2 049	43	828	32	621	181	3 498
Lieu	3	163	2	60	-	8	5	231
Lingue	79	3 266	2	44	-	1	81	3 311
Merlu	5	270	2	77	-	-	7	347
Tacaud	15	207	29	284	5	43	49	534
Plie	75	2 167	271	7 757	17	436	363	10 360
Flet	4	33	2	10	1	5	7	48
Limande	14	298	21	300	6	120	41	718
Sole	81	18 899	212	50 702	6	1 309	298	70 911
Turbot	5	1 242	11	3 249	1	278	17	4 768
Barbue	7	999	24	3 588	1	178	33	4 765
Sole limande	13	1 094	33	2 426	1	65	46	3 586
Cardine	22	461	19	295	-	-	41	756
Flétan	7	901	-	-	-	-	7	901
Raies	46	1 920	69	2 414	3	177	118	4 512
Perlon	1	22	2	59	-	6	3	86
Grondin	2	37	3	57	-	14	5	108
Grondin rouge	2	87	4	122	-	4	7	213
Loup de mer	-	24	-	-	-	-	-	24
Baudroie	12	1 863	20	3 538	1	93	33	5 494
Sébaste	63	2 546	-	-	-	-	63	2 546
Aiguillat	12	360	8	278	1	61	21	699
Roussettes	16	229	16	202	1	20	33	451
Autres espèces	7	251	5	145	1	19	12	414
Divers	7	163	3	259	-	8	11	430
<i>Total</i>	<i>1 013</i>	<i>55 921</i>	<i>1 005</i>	<i>84 770</i>	<i>208</i>	<i>8 950</i>	<i>2 226</i>	<i>149 641</i>
<i>Poissons pélagiques :</i>								
Maquereau bâtard	-	-	-	-	-	-	-	-
Hareng	-	-	-	-	-	-	-	-
Maquereau	-	7	-	-	-	-	-	7
Esprot	-	-	1	14	-	1	1	16
Autres espèces	1 481	12 724	-	2	-	-	1 481	12 725
Divers	-	-	-	12	-	-	-	12
<i>Total</i>	<i>1 481</i>	<i>12 730</i>	<i>2</i>	<i>28</i>	<i>-</i>	<i>1</i>	<i>1 482</i>	<i>12 759</i>
<i>Crustacés et mollusques :</i>								
Crevettes	9	828	23	2 279	2	235	34	3 342
Langoustine	-	-	18	2 585	-	-	18	2 585
Tourteau	1	9	14	234	-	1	15	244
Homard	-	-	-	-	-	-	-	-
Seiche	-	41	2	154	-	-	3	196
Escargot de mer	3	69	24	387	1	19	29	475
Coquillage	4	206	47	1 450	1	75	52	1 731
Autres espèces	-	12	-	4	-	-	1	16
Divers	-	2	-	1	-	-	-	3
<i>Total</i>	<i>17</i>	<i>1 168</i>	<i>129</i>	<i>7 093</i>	<i>5</i>	<i>331</i>	<i>151</i>	<i>8 592</i>
<i>Total général</i>	<i>2 511</i>	<i>69 819</i>	<i>1 136</i>	<i>91 891</i>	<i>213</i>	<i>9 282</i>	<i>3 859</i>	<i>170 992</i>

PECHE MARITIME (suite)

Prises belges débarquées en Belgique (suite)

3.- Répartition des arrivages des diverses espèces de poissons, en quantité et valeur, d'après les ports de pêche - Janvier 1981

(Quantité commercable)

Espèces de poissons	Oostende		Zeebrugge		Nieuwpoort		Total	
	1 000 kg	1 000 F	1 000 kg	1 000 F	1 000 kg	1 000 F	1 000 kg	1 000 F
<i>Poissons de fond :</i>								
Aiglefin	44	1 545	4	82	-	-	47	1 627
Cabillaud	362	14 484	225	8 166	65	2 393	652	25 043
Colin	19	635	-	-	-	-	19	635
Merlan	175	3 935	75	1 628	24	494	274	6 058
Lieu	7	334	3	109	-	7	9	450
Lingue	28	1 357	1	22	-	3	29	1 382
Merlu	2	166	-	17	-	-	3	184
Tacaud	20	281	40	514	6	59	66	853
Plie	88	2 163	526	12 664	18	405	632	15 232
Flet	1	10	-	2	1	5	2	17
Limande	22	481	29	453	6	138	57	1 071
Sole	53	11 694	164	39 540	6	1 223	222	52 456
Turbot	3	845	12	3 312	1	182	16	4 339
Barbue	4	679	21	3 360	1	124	26	4 163
Sole limande	8	608	19	1 831	-	51	27	2 489
Cardine	16	418	4	75	-	-	20	493
Flétan	1	234	-	-	-	-	1	234
Raies	33	1 686	56	3 188	4	290	94	5 164
Perlon	-	24	1	28	-	-	1	52
Grondin	1	48	5	146	1	21	7	215
Grondin rouge	4	201	2	111	-	-	6	312
Loup de mer	1	48	-	-	-	-	1	48
Baudroie	9	1 446	17	2 636	-	86	26	4 168
Sébaste	107	4 451	-	-	-	-	107	4 451
Aiguillat	20	716	8	363	-	13	28	1 092
Roussettes	16	330	10	190	1	19	26	539
Autres espèces	9	426	2	71	1	18	12	515
Divers	8	172	3	177	-	19	12	367
<i>Total</i>	<i>1 062</i>	<i>49 417</i>	<i>1 224</i>	<i>78 685</i>	<i>136</i>	<i>5 549</i>	<i>2 422</i>	<i>133 651</i>
<i>Poissons pélagiques :</i>								
Maquereau bâtard	-	-	-	-	-	-	-	-
Hareng	-	-	-	-	-	-	-	-
Maquereau	-	-	-	-	-	-	-	-
Esprot	-	-	-	5	-	-	-	5
Autres espèces	2 180	18 819	248	1 716	23	174	2 452	20 709
Divers	-	-	-	-	-	-	-	-
<i>Total</i>	<i>2 180</i>	<i>18 819</i>	<i>248</i>	<i>1 720</i>	<i>23</i>	<i>174</i>	<i>2 452</i>	<i>20 714</i>
<i>Crustacés et mollusques :</i>								
Crevettes	8	693	20	1 729	3	258	30	2 680
Langoustine	-	1	3	384	-	-	3	384
Tourteau	-	1	5	109	-	-	6	110
Homard	-	-	-	-	-	-	-	-
Seiche	-	46	-	21	-	-	1	67
Escargot de mer	1	31	41	604	1	11	42	646
Coquillage	3	130	50	1 496	1	75	54	1 701
Autres espèces	-	13	-	-	-	-	-	13
Divers	-	3	-	2	-	-	-	5
<i>Total</i>	<i>13</i>	<i>918</i>	<i>119</i>	<i>4 345</i>	<i>4</i>	<i>344</i>	<i>136</i>	<i>5 607</i>
<i>Total général</i>	<i>3 256</i>	<i>69 154</i>	<i>1 591</i>	<i>84 750</i>	<i>163</i>	<i>6 066</i>	<i>5 010</i>	<i>159 971</i>

PECHE MARITIME (suite)

Prises belges débarquées en Belgique (suite)

4. - Répartition des arrivages de poissons, en quantité et valeur, d'après les champs de pêche et les ports de débarquement
décembre 1980 et janvier 1981
(Quantité commercable)

Champs de pêche	Oostende		Zeebrugge		Nieuwpoort		Total	
	1 000 kg	1 000 F	1 000 kg	1 000 F	1 000 kg	1 000 F	1 000 kg	1 000 F
Décembre 1980								
Mer côtière	1 868	29 783	316	20 650	185	7 378	2 369	57 811
Mer du Nord :								
Méridionale	114	5 959	276	19 124	6	443	395	25 526
Centrale-Ouest	33	2 784	157	14 601	-	-	189	17 384
Centrale-Est	20	524	61	3 903	-	-	81	4 427
Septentrionale	31	1 206	-	-	-	-	31	1 206
Moray-Firth	-	-	-	-	-	-	-	-
Fladen	-	-	-	-	-	-	-	-
Manche	33	2 033	95	8 289	22	1 461	150	11 783
Canal de Bristol	37	2 807	2	185	-	-	39	2 992
Irlande méridionale et Ouest (Mine-Head)	68	6 853	215	22 805	-	-	283	29 657
Ecosse occidentale	15	546	-	-	-	-	15	546
Islande	231	9 715	-	-	-	-	231	9 715
Mer d'Irlande	63	7 609	13	2 335	-	-	76	9 945
Autres champs de pêche	-	-	-	-	-	-	-	-
<i>Ensemble</i>	<i>2 511</i>	<i>69 819</i>	<i>1 136</i>	<i>91 891</i>	<i>213</i>	<i>9 282</i>	<i>3 859</i>	<i>170 992</i>
Janvier 1981								
Mer côtière	2 518	33 807	518	15 671	144	4 359	3 180	53 837
Mer du Nord :								
Méridionale	247	8 445	510	31 536	2	201	759	40 182
Centrale-Ouest	2	59	91	6 321	-	-	93	6 380
Centrale-Est	14	592	103	3 282	-	-	117	3 874
Septentrionale	45	1 614	-	-	-	-	45	1 614
Moray-Firth	-	-	-	-	-	-	-	-
Fladen	-	-	-	-	-	-	-	-
Manche	108	6 340	302	21 752	18	1 507	428	29 599
Canal de Bristol	21	1 529	12	974	-	-	34	2 503
Irlande méridionale et Ouest (Mine-Head)	36	2 809	39	3 454	-	-	75	6 262
Ecosse occidentale	5	119	-	-	-	-	5	119
Islande	219	8 963	-	-	-	-	219	8 963
Mer d'Irlande	40	4 878	16	1 759	-	-	57	6 637
Autres champs de pêche	-	-	-	-	-	-	-	-
<i>Ensemble</i>	<i>3 256</i>	<i>69 154</i>	<i>1 591</i>	<i>84 750</i>	<i>163</i>	<i>6 066</i>	<i>5 011</i>	<i>159 971</i>

PECHE MARITIME (suite)

Prises belges débarquées en Belgique (suite)

5.- Indices des quantités, des prix et des valeurs des produits de la pêche

Base : 1970 = 100

Périodes	Harengs et sortes assimilées	Poissons ronds	Poissons plats	Autres sortes de poissons	Crustacés et mollusques	Ensemble des produits
Indices des quantités						
1974	68	84	72	72	91	79
1975	218	72	73	67	118	78
1976	142	67	82	64	122	79
1977	5	72	80	57	87	76
1978	1	93	73	92	94	96
1979	5	69	90	60	74	78
1980	1 359	57	73	52	88	78
1980						
janvier	10	71	97	55	46	79
février	546	56	83	80	40	68
mars	53	61	110	64	54	83
avril	2	48	141	48	57	92
mai	-	50	170	34	90	108
juin	-	61	67	38	92	65
juillet	-	60	41	46	108	54
août	2	36	38	38	124	44
septembre	4	55	55	64	199	68
octobre	7	66	74	75	146	77
novembre	517	58	69	44	57	66
décembre	15 163	58	96	51	46	204
1981						
janvier	25 095	59	82	44	35	281

Indices des prix						
1974	194	187	147	152	156	164
1975	131	175	162	175	160	165
1976	143	197	195	182	151	188
1977	206	217	186	210	226	202
1978	176	200	199	368	235	214
1979	83	231	210	227	222	219
1980	24	240	282	246	223	224
1980						
janvier	134	244	226	239	210	232
février	195	234	234	221	275	251
mars	216	100	222	250	246	226
avril	94	254	220	288	270	231
mai	77	183	206	265	263	208
juin	32	201	224	284	269	224
juillet	72	208	262	221	270	239
août	78	247	281	242	242	259
septembre	101	280	260	245	161	235
octobre	71	254	248	218	150	231
novembre	157	267	265	277	205	255
décembre	13	285	281	223	276	109
1981						
janvier	12	275	275	303	239	74

PECHE MARITIME (suite)

Prises belges débarquées en Belgique (suite)

5.- Indices des quantités, des prix et des valeurs des produits de la pêche (1)

Base : 1970 = 100

Périodes	Harengs et sortes assimilées	Poissons ronds	Poissons plats	Autres sortes de poissons	Crustacés et mollusques	Ensemble de produits
Indices de valeurs						
1974	132	157	106	109	154	130
1975	286	126	118	111	189	129
1976	203	132	160	116	184	149
1977	10	156	149	120	197	154
1978	2	186	145	399	221	205
1979	4	159	189	136	164	171
1980	326	137	206	128	196	175
1980						
janvier	13	173	219	131	97	183
février	1 065	131	194	177	110	171
mars	114	61	245	160	133	188
avril	19	121	310	138	154	213
mai	-	92	350	90	237	225
juin	-	122	150	108	247	146
juillet	-	125	107	102	292	129
août	2	89	107	92	300	114
septembre	4	154	143	157	320	160
octobre	5	167	184	164	219	178
novembre	812	155	183	122	117	168
décembre	1 971	165	270	114	127	222
1981						
janvier	3 011	162	226	133	84	208

6.- Activité de la flotte de pêche

Périodes	Nombre de bateaux	Nombre de voyages	Total des jours		Pêche moyenne				Pêche totale	
			de mer	de pêche	par jour de mer		par jour de pêche		1 000 kg	1 000 F
					kg	F	kg	F		
1974	280	14 789	47 367	41 166	882	25 468	946	30 921	38 928	1 206 338
1975	263	16 103	47 193	41 416	811	25 670	924	29 260	38 285	1 221 428
1976	247	14 341	44 194	38 607	806	31 367	923	35 906	35 635	1 386 233
1977	231	12 434	40 412	34 367	876	35 478	1 030	41 718	35 414	1 433 726
1978	209	10 916	36 588	31 586	1 074	44 103	1 245	51 087	39 311	1 613 632
1979	206	10 122	33 530	29 615	1 001	47 631	1 133	53 928	33 561	1 597 076
1980	206	10 723	34 636	30 066	946	47 653	1 090	54 896	32 759	1 650 498
1980										
janvier	190	746	2 629	2 355	1 150	54 919	1 283	61 309	3 023	144 383
février	183	719	2 626	2 366	1 444	53 273	1 603	59 128	3 792	139 896
mars	185	769	2 444	2 490	919	50 533	1 087	59 746	2 707	148 768
avril	189	933	3 076	2 667	761	53 858	878	62 117	2 342	165 666
mai	182	1 014	3 228	2 801	734	53 917	846	62 137	2 370	174 045
juin	183	969	2 962	2 586	722	37 879	827	43 387	2 138	112 199
juillet	176	1 012	2 988	2 561	728	34 039	849	39 714	2 175	101 708
août	159	920	2 431	2 146	724	36 998	821	41 911	1 761	89 942
septembre	183	1 031	3 183	2 760	858	40 158	989	46 313	2 729	127 824
octobre	191	942	3 199	2 693	905	43 730	1 075	51 947	2 894	139 893
novembre	183	790	2 498	2 143	1 083	52 431	1 263	61 117	2 706	130 973
décembre	191	878	2 872	2 498	1 435	61 004	1 650	70 137	4 121	175 202
1981										
janvier	188	819	2 512	2 280	2 050	64 488	2 258	71 050	5 149	161 994

PECHE MARITIME (suite)

Prises belges débarquées en Belgique (suite)

7.- Activités de la flotte de pêche par classes de bateaux, au cours des mois de décembre 1980 et janvier 1981

Classe de bateaux	Nombre de bateaux	Nombre de voyages	Total des jours		Pêche totale		Pêche moyenne					
			de mer	de pêche	kg	F	par voyage		par jour de mer		par jour de pêche	
							kg	F	kg	F	kg	F
Décembre 1980												
Classe I de moins de 25 TB	5	27	28	28	19 641	826 524	727	30 612	701	29 519	701	29 519
Classe II de 25 à < 50 TB	56	413	443	440	326 336	14 824 703	790	35 895	737	33 464	742	33 693
Classe III de 50 à < 100 TB	54	244	877	775	1 618 000	43 959 758	6 631	180 163	1 845	50 125	2 088	56 722
Classe IV de 100 à < 150 TB	46	131	841	721	1 259 607	50 594 687	9 615	386 219	1 498	60 160	1 747	70 173
Classe V de 150 à < 250 TB	25	54	587	483	740 600	57 135 119	13 715	1 058 058	1 262	97 334	1 533	118 292
Classe VI de 250 à < 500 TB	4	7	78	42	118 368	6 554 966	16 910	936 424	1 518	84 038	2 818	156 071
Classe VII de 500 TB et plus	1	2	18	9	38 587	1 306 375	19 294	653 188	2 144	72 576	4 287	145 153
<i>Total</i>	<i>191</i>	<i>878</i>	<i>2 872</i>	<i>2 498</i>	<i>4 121 139</i>	<i>175 202 132</i>	<i>4 694</i>	<i>199 547</i>	<i>1 435</i>	<i>61 004</i>	<i>1 650</i>	<i>70 137</i>

Janvier 1981

Classe I de moins de 25 TB	4	20	20	20	4 774	194 667	239	9 733	239	9 733	239	9 733
Classe II de 25 à < 50 TB	56	384	449	448	439 092	10 389 247	1 143	27 055	978	23 139	980	23 190
Classe III de 50 à < 100 TB	52	228	733	681	2 300 420	43 330 098	10 090	190 044	3 138	59 113	3 378	63 627
Classe IV de 100 à < 150 TB	46	130	748	682	1 532 422	51 730 547	11 788	397 927	2 049	69 158	2 247	75 851
Classe V de 150 à < 250 TB	25	48	460	388	683 559	46 047 054	14 241	959 314	1 486	100 102	1 762	118 678
Classe VI de 250 à < 500 TB	4	6	75	48	128 673	7 785 191	21 446	1 297 532	1 716	103 803	2 681	162 191
Classe VII de 500 TB et plus	1	3	27	13	59 784	2 517 378	19 928	839 126	2 214	93 236	4 599	193 644
<i>Total</i>	<i>188</i>	<i>819</i>	<i>2 512</i>	<i>2 280</i>	<i>5 148 724</i>	<i>161 994 182</i>	<i>6 287</i>	<i>197 795</i>	<i>2 050</i>	<i>64 488</i>	<i>2 258</i>	<i>71 050</i>

PECHE MARITIME

Prises belges débarquées en Belgique (suite)

8.- Répartition des arrivages de poissons, en quantité et valeur d'après les classes de bateaux et les ports de débarquement décembre 1980

(Quantité commercable)

Classe de bateaux	Oostende		Zeebrugge		Nieuwpoort		Total	
	1 000 kg	1 000 F	1 000 kg	1 000 F	1 000 kg	1 000 F	1 000 kg	1 000 F
Classe I de moins de < 25 TB	6	281	-	-	14	545	20	827
Classe II de 25 à < 50 TB	96	4 410	135	6 782	95	3 633	326	14 825
Classe III de 50 à <100 TB	1 212	21 338	326	19 881	80	2 740	1 618	43 960
Classe IV de 100 à <150 TB	853	22 495	403	27 951	4	149	1 260	50 595
Classe V de 150 à <250 TB	255	15 994	451	38 730	34	2 411	741	57 135
Classe VI de 250 tot <500 TB	102	4 729	16	1 826	-	-	118	6 555
Classe VII de 500 TB et plus	39	1 306	-	-	-	-	39	1 306
Total	2 562	70 553	1 332	95 170	227	9 478	4 121	175 202

Janvier 1981

Classe I de moins de 25 TB	2	107	-	-	2	88	5	195
Classe II de 25 à < 50 TB	42	1 533	340	7 224	57	1 633	439	10 389
Classe III de 50 à <100 TB	1 855	25 711	371	15 508	75	2 111	2 300	43 330
Classe IV de 100 à < 150 TB	1 050	24 650	476	26 773	7	308	1 532	51 731
Classe V de 150 à < 250 TB	220	11 978	435	32 049	29	2 020	684	46 047
Classe VI de 250 à < 500 TB	81	3 375	48	4 410	-	-	129	7 785
Classe VII de 500 TB et plus	60	2 517	-	-	-	-	60	2 517
Total	3 309	69 871	1 670	85 964	169	6 160	5 149	161 994

PECHE MARITIME (suite)

B. Prises belges débarquées à l'étranger

1. Répartition des arrivages de poissons, en quantité et valeur d'après les différents champs de pêche (Quantité commercable)

Périodes	Mer côtière		Mer du nord								Manche			
			Mériidionale		Centrale-Ouest		Centrale-Est		Septentrionale					
	1 000 kg	1 000 F	1 000 kg	1 000 F	1 000 kg	1 000 F	1 000 kg	1 000 F	1 000 kg	1 000 F	1 000 kg	1 000 F		
1973	114	4 340	221	7 315	2 580	80 843	52	1 153	29	520	67	815		
1974	94	3 457	86	2 106	2 596	81 136	162	3 919	-	-	-	-		
1975	74	3 102	105	3 811	2 688	91 179	1 782	46 990	-	-	8	519		
1976	97	4 107	115	3 308	1 465	46 559	1 622	39 337	-	-	4	241		
1977	165	7 433	40	1 174	1 941	67 246	2 071	57 335	-	-	3	93		
1978	283	10 962	407	15 076	2 337	91 298	1 651	49 277	-	-	20	812		
1979	235	10 495	151	4 696	2 677	106 075	3 214	110 191	-	-	4	330		
1979														
février	8	232	26	599	134	5 100	-	-	-	-	-	-		
mars	5	427	8	306	120	4 363	21	697	-	-	4	330		
avril	7	557	4	187	177	6 027	56	1 885	-	-	-	-		
mai	11	1 038	17	664	151	5 347	452	15 586	-	-	-	-		
juin	8	553	13	356	233	8 102	830	26 539	-	-	-	-		
juillet	17	1 085	4	150	521	19 514	489	15 713	-	-	-	-		
août	36	1 406	-	-	486	17 161	512	16 718	-	-	-	-		
septembre	36	1 326	29	1 274	215	9 294	166	6 431	-	-	-	-		
octobre	38	1 350	-	-	90	3 737	319	11 464	-	-	-	-		
novembre	44	1 580	-	-	163	8 857	127	5 014	-	-	-	-		
décembre	16	668	20	108	112	7 705	236	9 980	-	-	-	-		
1980	270	12 550	230	6 103	1 756	78 913	3 326	105 095	39	1 151	6	357		
janvier	16	530	94	1 163	162	7 300	139	4 620	-	-	-	-		
février	9	423	24	844	121	5 526	56	1 865	-	-	-	-		
mars	10	410	22	873	159	6 668	272	9 378	-	-	-	-		
avril	11	817	-	-	48	1 264	201	7 480	-	-	-	-		
mai	10	781	34	1 199	83	2 736	369	9 609	-	-	-	-		
juin	9	395	-	-	142	4 977	497	14 334	20	586	-	-		
juillet	12	824	-	-	266	9 458	337	10 842	19	565	-	-		
août	20	1 290	-	-	206	7 253	694	20 982	-	-	-	-		
septembre	29	1 023	21	693	68	2 820	300	8 463	-	-	4	282		
octobre	72	2 945	16	576	149	6 953	217	7 915	-	-	-	-		
novembre	45	1 876	18	755	143	9 122	157	6 113	-	-	2	75		
décembre	27	1 237	-	-	208	14 837	87	3 495	-	-	-	-		
Périodes	Canal de Bristol		Irlande méridionale et Ouest (Mine Head)		Ecosse Occidentale		Islande		Mer d'Irlande		Autres champs de pêche		-Total	
	1 000 kg	1 000 F	1 000 kg	1 000 F	1 000 kg	1 000 F	1 000 kg	1 000 F	1 000 kg	1 000 F	1 000 kg	1 000 F	1 000 kg	1 000 F
1973	14	649	I	-	55	1 022	181	3 372	20	975	3 331	101 005
1974	21	774	14	661	-	-	-	-	13	520	2 986	92 573
1975	12	574	2	95	-	-	-	-	32	1 228	4 703	147 499
1976	12	756	20	790	-	-	22	195	9	512	31	530	3 398	96 335
1977	18	1 267	23	1 265	-	-	135	3 842	1	40	-	-	4 398	139 695
1978	32	1 951	-	-	-	-	219	6 824	6	474	-	-	4 954	176 674
1979	27	1 381	-	-	-	-	1 289	42 146	49	2 348	-	-	7 646	277 661
1979														
février	2	109	-	-	-	-	-	-	-	-	-	-	170	6 040
mars	11	453	-	-	-	-	-	-	6	228	-	-	175	6 804
avril	14	819	-	-	-	-	375	10 448	27	865	-	-	661	20 788
mai	-	-	-	-	-	-	554	20 505	5	524	-	-	1 190	43 665
juin	-	-	-	-	-	-	228	7 234	3	355	-	-	1 314	43 137
juillet	-	-	-	-	-	-	36	1 109	-	-	-	-	1 067	37 571
août	-	-	-	-	-	-	80	2 772	-	-	-	-	1 114	38 058
septembre	-	-	-	-	-	-	14	78	-	-	-	-	461	18 403
octobre	-	-	-	-	-	-	-	-	-	-	-	-	447	16 551
novembre	-	-	-	-	-	-	-	-	6	197	-	-	339	15 648
décembre	-	-	-	-	-	-	-	-	2	178	-	-	386	18 640
1980	19	1 687	7	533	-	-	1 678	58 335	18	1 850	-	-	7 351	266 573
janvier	-	-	-	-	-	-	-	-	8	771	-	-	420	14 383
février	7	442	-	-	-	-	80	2 113	-	-	-	-	297	11 213
mars	8	970	-	-	-	-	379	13 859	-	-	-	-	850	32 158
avril	-	-	-	-	-	-	648	24 009	10	1 079	-	-	918	34 650
mai	-	-	-	-	-	-	338	11 592	-	-	-	-	834	25 917
juin	2	112	-	-	-	-	190	5 193	-	-	-	-	859	25 596
juillet	-	-	-	-	-	-	-	-	-	-	-	-	633	21 689
août	-	-	-	-	-	-	44	1 568	-	-	-	-	965	31 094
septembre	-	-	6	421	-	-	-	-	-	-	-	-	430	13 703
octobre	-	-	1	112	-	-	-	-	-	-	-	-	455	18 500
novembre	2	163	-	-	-	-	-	-	-	-	-	-	367	18 103
décembre	-	-	-	-	-	-	-	-	-	-	-	-	323	19 569

PECHE MARITIME (suite)

Prises belges débarquées à l'étranger (suite)

2.- Arrivages des produits de la pêche maritime

(Quantité commercable)

Sortes de poissons	Novembre						Janvier à novembre					
	1979			1980			1979			1980		
	Quantité	Valeur	Prix moyens	Quantité	Valeur	Prix moyens	Quantité	Valeur	Prix moyens	Quantité	Valeur	Prix moyens
	1 000 kg	1 000 F	F/kg	1 000 kg	1 000 F	F/kg	1 000 kg	1 000 F	F/kg	1 000 kg	1 000 F	F/kg
<i>Hareng et sortes assimilées :</i>												
Hareng	-	-	-	-	-	-	-	-	-	-	2	30,71
Esprot	-	-	-	-	-	-	-	-	-	-	-	-
Autres	-	-	-	-	-	-	-	2	17,75	-	-	-
<i>Total :</i>	-	-	-	-	-	-	-	2	17,75	-	2	30,71
<i>Poissons ronds :</i>												
Aiglefin	8	181	22,32	45	1 336	29,59	591	20 575	34,79	1 140	41 666	36,56
Cabillaud	51	1 840	36,11	66	2 886	44,00	2 486	85 477	34,38	1 938	61 921	31,96
Colin	-	-	-	-	-	-	210	4 194	19,96	267	6 364	23,85
Merlan	6	91	14,39	12	246	21,09	75	1 289	17,17	93	1 292	13,90
Sebaste	-	-	-	-	-	-	90	1 267	14,03	184	4 341	23,56
Autres	12	710	59,07	10	809	81,02	219	8 792	10,20	259	11 186	43,21
<i>Total :</i>	77	2 822	36,45	132	5 276	39,86	3 672	121 594	33,12	3 880	126 769	32,67
<i>Poissons plats :</i>												
Plie	190	7 674	40,30	182	7 343	40,35	2 911	97 641	33,54	2 476	77 434	31,28
Sole	12	2 080	171,10	11	2 180	203,12	88	12 853	146,16	83	12 790	154,26
Turbot	5	589	122,92	4	667	189,77	39	4 372	112,47	36	5 137	143,41
Autres	20	1 244	62,23	18	1 653	89,77	282	12 844	45,50	260	14 108	54,30
<i>Total :</i>	227	11 589	50,97	215	11 844	55,18	3 320	127 710	38,47	2 854	109 469	38,35
<i>Autres :</i>												
Sortes de raies	10	353	34,13	8	351	41,75	59	1 544	26,04	59	1 745	29,61
Sortes de roussettes	3	51	18,06	-	13	28,20	27	563	20,93	52	977	18,87
Autres sortes	1	13	12,49	1	20	37,24	17	473	27,28	43	777	17,99
<i>Total :</i>	14	417	29,35	9	385	40,84	103	2 576	24,92	154	3 499	22,73
<i>Crustacés et mollusques :</i>												
Crevettes	18	793	43,59	11	594	56,35	150	6 797	45,15	134	7 147	53,46
Langoustine	-	-	-	-	-	-	-	-	-	-	-	-
Autres	2	27	13,50	-	5	43,29	15	341	22,85	5	119	21,82
<i>Total :</i>	20	820	40,63	11	599	56,20	165	7 138	43,14	139	7 266	52,23
<i>Ensemble des produits</i>	339	15 648	46,13	367	18 103	49,32	7 261	259 020	35,68	7 028	247 005	35,15

PECHE MARITIME (suite)

Prises belges débarquées à l'étranger (suite)

2.- Arrivages des produits de la pêche maritime

(Quantité commercable)

Sortes de poissons	Décembre						Janvier à décembre					
	1979			1980			1979			1980		
	Quantité	Valeur	Prix moyens	Quantité	Valeur	Prix moyens	Quantité	Valeur	Prix moyens	Quantité	Valeur	Prix moyens
	1 000 kg	1 000 F	F/kg	1 000 kg	1 000 F	F/kg	1 000 kg	1 000 F	F/kg	1 000 kg	1 000 F	F/kg
<i>Hareng et sortes assimilées :</i>												
Hareng	-	-	-	-	-	-	-	-	-	-	2	30,71
Esprot	-	-	-	-	-	-	-	-	-	-	-	-
Autres	-	-	-	-	-	-	-	2	17,75	-	-	-
<i>Total :</i>	-	-	-	-	-	-	-	2	17,75	-	2	30,71
<i>Poissons ronds :</i>												
Aiglefin	13	463	36,00	21	652	31,56	604	21 038	34,82	1 160	42 317	36,47
Cabillaud	61	2 083	33,96	62	2 575	41,50	2 548	87 561	34,37	2 000	64 496	32,25
Colin	-	2	38,58	-	-	-	210	4 195	19,97	267	6 364	23,85
Merlan	8	78	9,96	5	111	20,83	83	1 368	16,49	98	1 402	14,28
Sebaste	-	-	-	-	-	-	90	1 267	14,03	184	4 341	23,56
Autres	11	816	75,12	12	1 126	94,33	230	9 608	41,85	271	12 312	45,46
<i>Total :</i>	<i>93</i>	<i>3 442</i>	<i>37,03</i>	<i>100</i>	<i>4 463</i>	<i>44,66</i>	<i>3 765</i>	<i>125 037</i>	<i>33,21</i>	<i>3 980</i>	<i>131 233</i>	<i>32,97</i>
<i>Poissons plats :</i>												
Plie	235	8 843	37,66	166	7 385	44,60	3 146	106 484	33,85	2 641	84 819	32,11
Sole	19	3 748	193,01	17	3 744	214,89	107	16 601	154,64	100	16 534	164,79
Turbot	5	777	153,51	5	1 154	238,13	44	5 150	117,20	41	6 291	154,70
Autres	19	1 350	71,02	19	2 051	107,32	301	14 194	47,11	279	16 158	57,94
<i>Total :</i>	<i>278</i>	<i>14 719</i>	<i>52,88</i>	<i>207</i>	<i>14 333</i>	<i>69,25</i>	<i>3 598</i>	<i>142 429</i>	<i>39,58</i>	<i>3 061</i>	<i>123 802</i>	<i>40,44</i>
<i>Autres :</i>												
Sortes de raies	9	298	33,04	10	380	39,40	68	1 838	26,97	69	2 124	30,98
Sortes de roussettes	1	25	22,11	1	23	21,05	28	588	20,97	53	1 000	18,92
Autres sortes	-	8	16,95	1	14	16,97	18	481	27,02	44	791	17,97
<i>Total :</i>	<i>11</i>	<i>330</i>	<i>31,20</i>	<i>12</i>	<i>416</i>	<i>36,12</i>	<i>114</i>	<i>2 907</i>	<i>25,50</i>	<i>165</i>	<i>3 915</i>	<i>23,66</i>
<i>Crustacés et mollusques :</i>												
Crevettes	2	112	59,06	4	319	80,28	152	6 908	45,32	138	7 466	54,23
Langoustine	-	-	-	-	-	-	-	-	-	-	-	-
Autres	2	37	19,23	1	37	55,38	17	378	22,44	6	156	25,53
<i>Total :</i>	<i>4</i>	<i>148</i>	<i>39,08</i>	<i>5</i>	<i>356</i>	<i>76,66</i>	<i>169</i>	<i>7 286</i>	<i>43,05</i>	<i>144</i>	<i>7 622</i>	<i>53,01</i>
<i>Ensemble des produits</i>	<i>386</i>	<i>18 640</i>	<i>48,33</i>	<i>323</i>	<i>19 569</i>	<i>60,57</i>	<i>7 646</i>	<i>277 661</i>	<i>36,31</i>	<i>7 351</i>	<i>266 573</i>	<i>36,26</i>

PECHE MARITIME

Prises belges débarquées à l'étranger (suite)

3. Activité de la flotte de pêche

Périodes	Nombre de bateaux	Nombre de voyages	Nombre total de jours		Pêche moyenne				Pêche totale	
			de mer	de pêche	par jour de mer		par jour de pêche		1 000 kg	1 000 F
					kg	F	kg	F		
1970	29	177	437	379	541	13 962	623	16 099	236	6 021
1971	85	562	1 988	1 728	1 210	29 114	1 392	33 495	2 405	57 880
1972	71	730	2 395	2 095	1 313	33 864	1 501	38 713	3 146	81 105
1973	74	761	2 438	3 138	1 368	41 433	1 560	47 247	3 335	101 014
1974	54	592	2 243	1 857	1 398	43 205	1 613	49 860	2 995	92 589
1975	68	651	2 976	2 539	1 583	49 577	1 856	58 110	4 711	147 540
1976	62	465	1 860	1 607	1 829	51 797	2 117	59 952	3 402	96 432
1977	57	669	2 342	2 036	1 882	59 654	2 165	68 619	4 408	139 709
1978	66	738	2 720	2 404	1 827	64 967	2 067	73 507	4 969	176 710
1979	79	645	3 347	2 803	2 293	83 023	2 738	99 136	7 675	277 877
janvier	15	34	152	130	2 126	81 382	2 486	95 154	323	12 370
février	10	27	95	84	1 797	63 636	2 032	71 969	171	6 045
mars	16	36	118	102	1 488	57 715	1 722	66 768	176	6 810
avril	21	46	218	163	3 068	95 803	4 103	128 129	669	20 885
mai	35	85	449	346	2 670	97 297	3 465	126 261	1 199	43 686
juin	40	81	562	453	2 342	76 766	2 905	95 238	1 316	43 143
juillet	41	81	532	446	2 007	70 627	2 394	84 245	1 068	37 573
août	35	73	489	423	2 279	77 832	2 635	89 976	1 115	38 060
septembre	22	43	211	183	2 191	87 412	2 526	100 787	462	18 444
octobre	15	39	160	144	2 804	103 554	3 116	115 060	449	16 569
novembre	17	57	1 192	177	1 782	81 511	1 933	88 418	342	15 650
décembre	18	43	169	152	2 289	110 303	2 545	122 640	387	18 641
1980	75	626	3 262	2 649	2 258	81 732	2 781	100 646	7 366	266 611
janvier	17	42	181	159	2 325	79 472	2 647	90 468	421	14 384
février	15	31	144	126	2 068	77 876	2 364	89 001	298	11 214
mars	25	48	309	224	2 757	104 084	3 804	143 580	852	32 162
avril	25	60	359	239	2 560	96 524	3 846	144 988	919	34 652
mai	25	60	352	278	2 373	73 636	3 004	93 237	835	25 920
juin	31	61	373	289	2 304	68 625	2 974	88 572	860	25 597
juillet	23	51	279	245	2 272	77 746	2 587	88 535	634	21 691
août	37	66	444	355	2 177	70 046	2 722	87 607	966	31 101
septembre	19	35	179	157	2 400	76 555	2 736	87 283	430	13 703
octobre	16	60	228	207	2 009	81 166	2 213	89 400	458	18 506
novembre	20	63	215	196	1 718	84 225	1 884	92 389	369	18 108
décembre	18	49	199	174	1 630	98 351	1 864	112 482	324	19 572

4. Activité de la flotte de pêche, par classe de bateaux, au cours du mois de novembre 1980

Classe de bateaux	Nombre de bateaux	Nombre de voyages	Total des jours		Pêche totale		Pêche moyenne					
			de mer	de pêche	kg	F	par voyage		par jour de mer		par jour de pêche	
							kg	F	kg	F	kg	F
Classe II de 25 à < 50 TB	3	25	27	27	24 500	899 454	980	35 578	907	32 943	907	32 943
Classe III de 50 à < 100 TB	5	20	43	38	47 328	2 030 287	2 366	101 514	1 101	47 216	1 245	53 429
Classe IV de 100 à < 150 TB	8	10	85	75	167 890	7 345 645	16 789	734 565	1 975	86 419	2 239	97 942
Classe V de 150 à < 250 TB	3	7	49	46	106 412	6 211 011	15 202	887 287	2 172	126 755	2 313	135 022
Classe VI de 250 à < 500 TB	1	1	11	10	23 154	1 631 878	23 154	1 631 878	2 105	148 353	2 315	163 188
<i>Total</i>	<i>20</i>	<i>63</i>	<i>215</i>	<i>196</i>	<i>369 284</i>	<i>18 108 275</i>	<i>5 862</i>	<i>287 433</i>	<i>1 718</i>	<i>84 225</i>	<i>1 884</i>	<i>92 389</i>

PECHE MARITIME (suite)

Prises belges débarquée à l'étranger (suite)

4.- Activités de la flotte de pêche par classes de bateaux, au cours du mois de décembre (suite)

Classe de bateaux	Nombre de bateaux	Nombre de voyages	Total des jours		Pêche totale		Pêche moyenne					
			de mer	de pêche	kg	F	par voyage		par jour de mer		par jour de pêche	
							kg	F	kg	F	kg	F
Classe II de 25 à < 50 TB	3	15	19	19	14 907	586 356	994	39 090	785	30 861	785	30 861
Classe III de 50 à < 100 TB	2	12	16	16	13 854	653 825	1 155	54 485	866	40 864	866	40 864
Classe IV de 100 à < 150 TB	7	12	78	66	124 345	7 366 082	10 362	613 840	1 594	94 437	1 884	111 607
Classe V de 150 à < 250 TB	4	6	46	39	96 333	5 583 770	16 056	930 628	2 094	121 386	2 470	143 174
Classe VI de 250 à < 500 TB	2	4	40	34	74 919	5 381 875	18 730	1 345 469	1 873	134 547	2 204	158 290
<i>Total</i>	<i>18</i>	<i>49</i>	<i>199</i>	<i>174</i>	<i>324 358</i>	<i>19 571 908</i>	<i>6 620</i>	<i>399 427</i>	<i>1 630</i>	<i>98 351</i>	<i>1 864</i>	<i>112 482</i>

VI. ANIMAUX ABATTUS (SOUMIS A L'EXPERTISE ET DECLARES PROPRES A LA CONSOMMATION)

1. Ensemble des abattages - Nombre et poids (en kg) des animaux abattus

Périodes et provinces	Boeufs			Taureaux		
	Nombre	Poids vif	Poids abattu	Nombre	Poids vif	Poids abattu
<i>Périodes</i>	<i>Evolution</i>					
1976	88 376	51 242 123	28 695 656	255 612	150 794 746	85 952 954
1977	69 044	41 389 883	23 178 359	252 188	153 489 442	87 489 064
1978	67 727	40 887 535	22 897 087	247 345	147 730 064	84 206 174
1979	66 866	41 531 569	23 257 641	248 707	150 176 819	85 600 850
1980	67 150	43 197 023	24 190 312	258 953	162 067 026	92 378 264
1 ^{er} trimestre	17 894	11 387 846	6 377 185	61 149	37 364 872	21 297 990
2 ^e trimestre	17 475	11 481 084	6 429 398	63 652	40 350 668	22 999 878
3 ^e trimestre	15 652	10 060 847	5 634 079	65 581	41 026 475	23 385 118
4 ^e trimestre	16 129	10 267 246	5 749 650	68 571	43 325 011	24 695 278
1981						
1 ^{er} trimestre	13 714	8 810 401	4 933 803	62 299	40 062 872	22 835 810
<i>Provinces</i>	<i>Situation du 1^{er} trimestre 1981</i>					
Anvers	2 138	1 374 132	769 512	2 875	1 848 920	1 053 885
Brabant	1 339	860 233	481 726	5 343	3 437 640	1 959 451
Hainaut	1 500	963 441	539 529	12 273	7 891 496	4 498 144
Liège	56	36 052	20 187	17 670	11 363 488	6 477 189
Limbourg	223	143 364	80 281	3 146	2 021 936	1 152 497
Luxembourg	338	217 256	121 663	1 819	1 169 832	666 804
Namur	220	141 402	79 181	2 436	1 566 480	892 890
Flandre orientale	3 436	2 206 485	1 235 627	6 739	4 334 968	2 470 931
Flandre occidentale	4 464	2 868 036	1 606 097	9 998	6 428 112	3 664 019

Périodes et provinces	Vaches			Génisses		
	Nombre	Poids vif	Poids abattu	Nombre	Poids vif	Poids abattu
<i>Périodes</i>	<i>Evolution</i>					
1976	265 054	155 947 621	81 092 731	199 551	105 977 803	58 288 083
1977	257 881	151 468 937	78 763 855	180 626	97 763 788	53 770 279
1978	248 944	148 779 141	77 365 149	168 521	93 513 621	51 432 618
1979	271 021	163 368 659	84 951 787	171 979	95 573 407	52 565 499
1980	287 365	180 862 894	94 048 747	179 129	103 273 074	56 800 260
1 ^{er} trimestre	71 059	44 207 638	22 987 993	43 769	24 942 025	13 718 087
2 ^e trimestre	68 324	42 469 592	22 084 205	42 355	24 387 821	13 413 311
3 ^e trimestre	65 973	41 802 048	21 737 078	41 525	23 797 365	13 088 614
4 ^e trimestre	82 009	52 383 616	27 239 471	51 480	30 145 863	16 580 248
1981						
1 ^{er} trimestre	76 559	49 108 683	25 536 533	48 255	28 824 102	15 853 267
<i>Provinces</i>	<i>Situation du 1^{er} trimestre 1981</i>					
Anvers	18 734	12 016 609	6 248 640	7 229	4 318 986	2 375 442
Brabant	8 740	5 605 426	2 914 826	4 510	2 692 342	1 480 791
Hainaut	3 516	2 255 745	1 172 992	3 920	2 341 189	1 287 655
Liège	8 770	5 625 930	2 925 483	1 939	1 157 793	636 788
Limbourg	2 511	1 610 221	837 315	3 147	1 881 176	1 034 647
Luxembourg	748	479 773	249 482	571	340 922	187 509
Namur	472	302 771	157 441	782	467 014	256 858
Flandre orientale	15 226	9 767 474	5 079 093	14 384	8 591 498	4 725 322
Flandre occidentale	17 842	11 444 734	5 951 261	11 773	7 033 182	3 868 255

ANIMAUX ABATTUS (suite)

Ensemble des abattages (suite) - Nombre et poids (en kg) des animaux abattus

Périodes et provinces	Ensemble gros bétail			Veaux			Ensemble des bovidés		
	Nombre	Poids vif	Poids abattu	Nombre	Poids vif	Poids abattu	Nombre	Poids vif	Poids abattu
<i>Périodes</i>	<i>Evolution</i>								
1976	808 593	463 962 293	254 029 424	235 917	43 319 425	26 858 088	1 044 510	507 281 718	280 887 512
1977	759 739	444 112 050	243 201 557	256 811	48 063 552	29 799 390	1 016 550	492 175 602	273 000 947
1978	732 537	430 910 361	235 901 028	261 786	51 493 854	31 926 163	994 323	482 404 215	267 827 191
1979	758 573	450 650 454	246 375 777	275 648	55 109 579	34 167 973	1 034 221	505 760 033	280 543 750
1980	792 597	489 400 017	267 417 583	275 318	56 439 964	34 992 827	1 067 915	545 839 981	302 410 410
1 ^{er} trimestre	193 871	117 902 381	64 381 255	66 463	13 714 451	8 502 959	260 334	131 616 832	72 884 214
2e trimestre	191 806	118 689 165	64 926 792	73 099	15 079 771	9 349 486	264 905	133 768 936	74 276 278
3e trimestre	188 731	116 686 735	63 844 889	70 186	14 319 560	8 878 108	258 917	131 006 295	72 722 997
4e trimestre	218 189	136 121 736	74 264 647	65 570	13 326 182	8 262 274	283 759	149 447 918	82 526 921
1981									
1 ^{er} trimestre	200 827	126 806 058	69 159 413	67 046	13 692 710	8 489 483	267 873	140 498 768	77 648 896
<i>Provinces</i>	<i>Situation du 1^{er} trimestre 1981</i>								
Anvers	30 976	19 558 647	10 447 479	48 904	9 987 038	6 191 964	79 880	29 545 685	16 639 443
Brabant	19 932	12 595 641	6 836 794	2 551	521 105	323 085	22 483	13 116 746	7 159 879
Hainaut	21 209	13 451 871	7 498 320	1 226	250 375	155 232	22 435	13 702 246	7 653 552
Liège	28 435	18 183 263	10 059 647	4 215	860 267	533 368	32 650	19 043 530	10 593 015
Limbourg	9 027	5 656 697	3 104 740	6 106	1 248 945	774 346	15 133	6 905 642	3 879 086
Luxembourg	3 476	2 207 783	1 225 458	180	36 829	22 834	3 656	2 244 612	1 248 292
Namur	3 910	2 477 667	1 386 370	289	59 011	36 587	4 199	2 536 678	1 422 957
Flandre orientale	39 785	24 900 425	13 510 973	1 011	206 423	127 985	40 796	25 106 848	13 638 958
Flandre occidentale	44 077	27 774 064	15 089 632	2 564	522 717	324 082	46 641	28 296 781	15 413 714

Périodes et provinces	Porcs			Moutons et agneaux			Chèvres et chevreaux		
	Nombre	Poids vif	Poids abattu	Nombre	Poids vif	Poids abattu	Nombre	Poids vif	Poids abattu
<i>Périodes</i>	<i>Evolution</i>								
1976	6 856 337	686 109 571	548 887 663	59 884	2 948 512	1 326 902	287	9 904	4 246
1977	6 981 043	701 717 875	561 374 295	53 904	2 759 911	1 242 052	288	10 093	4 344
1978	7 403 922	754 390 930	603 512 828	59 440	2 795 436	1 258 081	235	7 797	3 365
1979	7 764 026	788 124 884	630 499 921	67 859	3 232 902	1 454 974	311	10 309	4 442
1980	7 904 775	801 893 482	641 514 813	94 558	4 440 050	1 998 217	327	10 865	4 683
1 ^{er} trimestre	1 869 913	187 641 494	150 113 205	17 422	811 527	365 273	49	1 616	699
2e trimestre	1 994 674	203 456 748	162 765 414	17 326	778 859	350 484	74	2 464	1 062
3e trimestre	2 002 324	205 269 853	164 215 871	18 846	880 837	396 443	106	3 509	1 515
4e trimestre	2 037 864	205 525 387	164 420 323	40 964	1 968 827	886 017	98	3 276	1 407
1981									
1 ^{er} trimestre	1 954 927	199 391 899	159 513 527	26 816	1 409 555	634 308	64	2 292	984
<i>Provinces</i>	<i>Situation du 1^{er} trimestre 1981</i>								
Anvers	233 568	23 818 928	19 055 139	6 428	356 962	160 632	17	613	263
Brabant	53 353	5 441 851	4 353 482	7 606	368 880	165 996	-	-	-
Hainaut	25 769	2 627 683	2 102 147	1 115	60 344	27 155	3	109	47
Liège	111 331	11 354 420	9 083 533	7 102	376 588	169 465	9	321	138
Limbourg	100 883	10 289 791	8 231 831	662	36 345	16 358	1	37	16
Luxembourg	28 717	2 929 076	2 343 263	126	6 485	2 921	1	35	15
Namur	10 505	1 071 243	856 998	268	14 564	6 555	2	70	30
Flandre orientale	515 129	52 539 616	42 031 691	1 419	78 053	35 124	9	317	136
Flandre occidentale	875 672	89 319 291	71 455 443	2 090	111 334	50 102	22	790	339

ANIMAUX ABATTUS (suite)

Ensemble des abattages (suite) - Nombre et poids (en kg) des animaux abattus

Périodes et provinces	Poulains			Autres chevaux			Ensemble de tous les animaux		
	Nombre	Poids vif	Poids abattu	Nombre	Poids vif	Poids abattu	Nombre	Poids vif	Poids abattu
<i>Périodes</i>					<i>Evolution</i>				
1976	3 046	758 106	454 880	18 251	9 457 152	5 674 330	7 982 315	1 206 564 963	837 235 533
1977	3 622	857 293	514 394	21 242	10 302 820	6 181 703	8 076 649	1 207 823 594	842 317 735
1978	3 257	821 779	493 075	20 917	9 681 822	5 809 143	8 482 094	1 250 101 979	878 903 683
1979	2 993	743 504	446 106	20 788	9 590 950	5 754 592	8 890 198	1 307 462 582	918 703 785
1980	3 240	795 060	477 041	21 409	9 555 283	5 733 177	9 092 224	1 362 534 721	952 138 341
1 ^{er} trimestre	812	204 820	122 886	5 581	2 529 596	1 517 754	2 154 111	322 805 885	225 004 031
2e trimestre	733	176 785	106 074	5 267	2 417 885	1 450 741	2 282 979	340 601 677	238 950 053
3e trimestre	787	191 750	115 045	4 957	2 204 407	1 322 641	2 285 937	339 556 651	238 774 512
4e trimestre	908	221 705	133 036	5 604	2 403 395	1 442 041	2 369 197	359 570 508	249 409 745
1981									
1 ^{er} trimestre	904	225 047	135 033	5 622	2 373 390	1 424 038	2 256 206	343 900 951	239 356 786
<i>Provinces</i>					<i>Situation du 1^{er} trimestre 1981</i>				
Anvers	125	31 357	18 815	426	180 026	108 016	320 444	53 933 571	35 982 308
Brabant	11	2 761	1 657	338	142 977	85 786	83 791	19 073 215	11 766 800
Hainaut	516	128 368	77 022	1 582	668 355	401 013	51 420	17 187 105	10 260 936
Liège	49	12 096	7 258	390	164 863	98 918	151 531	30 951 818	19 952 327
Limbourg	30	7 456	4 474	136	57 501	34 501	116 845	17 296 772	12 166 266
Luxembourg	40	9 951	5 971	25	10 583	6 350	32 565	5 200 742	3 606 812
Namur	25	6 169	3 702	31	13 079	7 848	15 030	3 641 803	2 298 090
Flandre orientale	93	23 082	13 850	532	224 695	134 819	557 978	77 972 611	55 854 578
Flandre occidentale	15	3 807	2 284	2 162	911 311	546 787	926 602	118 643 314	87 468 669

ANIMAUX ABATTUS (suite)

2.- Abattages dans les abattoirs publics - Nombre et poids (en kg) des animaux abattus

Périodes et provinces	Boeufs			Taureaux		
	Nombre	Poids vif	Poids abattu	Nombre	Poids vif	Poids abattu
<i>Périodes</i>	<i>Evolution</i>					
1976	40 789	23 644 640	13 241 005	178 510	105 315 545	60 029 863
1977	32 337	19 381 676	10 853 749	176 289	107 295 642	61 158 527
1978	30 419	18 350 074	10 276 062	170 559	101 865 496	58 063 342
1979	30 095	18 689 986	10 466 389	167 482	101 136 082	57 647 592
1980	31 863	20 473 600	11 465 211	175 969	110 135 430	62 777 214
1er trimestre	8 154	5 190 244	2 906 535	41 583	25 405 027	14 480 866
2e trimestre	7 405	4 857 376	2 720 134	43 898	27 837 604	15 867 433
3e trimestre	7 513	4 830 422	2 705 037	44 799	28 022 063	15 972 588
4e trimestre	8 791	5 595 558	3 133 505	45 689	28 870 736	16 456 327
1981						
1er trimestre	7 215	4 633 248	2 594 608	39 833	25 615 128	14 600 623
<i>Provinces</i>	<i>Situation du 1er trimestre 1981</i>					
Anvers	1 437	923 114	516 943	1 782	1 146 112	653 285
Brabant	373	238 886	133 774	2 291	1 474 760	840 612
Hainaut	1 183	759 805	425 492	10 693	6 874 776	3 918 623
Liège	20	12 824	7 182	12 195	7 843 432	4 470 756
Limbourg	222	142 715	79 918	3 017	1 939 080	1 105 273
Luxembourg	228	146 615	82 103	1 505	967 880	551 693
Namur	167	107 344	60 110	2 128	1 368 176	779 860
Flandre orientale	2 140	1 374 123	769 505	4 240	2 726 640	1 554 185
Flandre occidentale	1 445	927 822	519 581	1 982	1 274 272	726 336

Périodes et provinces	Vaches			Génisses		
	Nombre	Poids vif	Poids abattu	Nombre	Poids vif	Poids abattu
<i>Périodes</i>	<i>Evolution</i>					
1976	154 253	90 782 639	47 206 966	113 893	60 496 408	33 273 095
1977	155 604	91 423 965	47 540 462	104 310	56 457 871	31 051 864
1978	149 890	89 580 108	46 581 656	95 405	52 939 235	29 116 608
1979	147 142	88 695 657	46 121 757	95 857	53 269 783	29 298 434
1980	137 034	86 208 649	44 828 492	96 722	55 752 420	30 663 879
1er trimestre	36 611	22 783 029	11 847 175	24 363	13 884 260	7 636 343
2e trimestre	33 287	20 699 888	10 763 943	22 803	13 126 689	7 219 692
3e trimestre	30 701	19 451 974	10 115 026	22 251	12 752 061	7 013 658
4e trimestre	36 435	23 273 758	12 102 348	27 305	15 989 410	8 794 186
1981						
1er trimestre	33 046	21 196 221	11 022 041	24 751	14 784 040	8 131 226
<i>Provinces</i>	<i>Situation du 1er trimestre 1981</i>					
Anvers	11 335	7 270 649	3 780 739	2 408	1 437 997	790 898
Brabant	5 388	3 454 534	1 796 358	2 186	1 304 641	717 554
Hainaut	2 740	1 757 699	914 004	2 988	1 784 401	981 421
Liège	2 992	1 919 337	998 054	849	506 884	278 787
Limbourg	2 261	1 449 794	753 893	2 676	1 599 847	879 916
Luxembourg	685	439 373	228 475	496	296 116	162 865
Namur	389	249 525	129 753	662	395 303	217 418
Flandre orientale	4 084	2 620 638	1 362 734	8 177	4 884 467	2 686 455
Flandre occidentale	3 172	2 034 672	1 058 031	4 309	2 574 384	1 415 912

ANIMAUX ABATTUS (suite)

Abattages dans les abattoirs publics (suite) - Nombre et poids (en kg) des animaux abattus

Périodes et provinces	Ensemble gros bétail			Veaux			Ensemble des bovidés		
	Nombre	Poids vif	Poids abattu	Nombre	Poids vif	Poids abattu	Nombre	Poids vif	Poids abattu
<i>Evolution</i>									
1976	487 445	280 239 232	153 750 929	133 080	24 439 983	15 152 803	620 525	304 679 215	168 903 732
1977	468 540	274 559 154	150 604 602	143 951	26 941 962	16 704 022	612 491	301 501 116	167 308 624
1978	446 273	262 734 913	144 037 668	139 142	27 361 400	16 964 080	585 415	290 096 313	161 001 748
1979	440 576	261 791 508	143 534 172	136 358	27 262 379	16 902 684	576 934	289 053 887	160 436 856
1980	441 588	272 570 099	149 734 796	133 741	27 422 180	17 001 769	575 329	299 992 279	166 736 565
1 ^{er} trimestre	110 711	67 262 560	36 870 919	32 739	6 758 778	4 190 449	143 450	74 021 338	41 061 368
2 ^e trimestre	107 393	66 521 557	36 571 202	36 543	7 538 985	4 674 178	143 936	74 060 542	41 245 380
3 ^e trimestre	105 264	65 056 520	35 806 309	34 918	7 121 408	4 415 269	140 182	72 177 928	40 221 578
4 ^e trimestre	118 220	73 729 462	40 486 366	29 541	6 003 009	3 721 873	147 761	79 732 471	44 208 239
1981									
1 ^{er} trimestre	104 845	66 228 637	36 348 498	30 666	6 264 233	3 883 826	135 511	72 492 870	40 232 324
<i>Situation du 1^{er} trimestre 1981</i>									
Anvers	16 962	10 777 872	5 741 865	16 487	3 366 835	2 087 437	33 449	14 144 707	7 829 302
Brabant	10 238	6 472 821	3 488 298	2 442	498 897	309 316	12 680	6 971 718	3 797 614
Hainaut	17 604	11 176 681	6 239 540	924	188 676	116 978	18 528	11 365 357	6 356 518
Liège	16 056	10 282 477	5 754 779	2 666	544 075	337 328	18 722	10 826 552	6 092 107
Limbourg	8 176	5 131 436	2 819 000	6 078	1 243 259	770 821	14 254	6 374 695	3 589 821
Luxembourg	2 914	1 849 984	1 025 136	154	31 506	19 534	3 068	1 881 490	1 044 670
Namur	3 346	2 120 348	1 187 141	266	54 314	33 675	3 612	2 174 662	1 220 816
Flandre orientale	18 641	11 605 868	6 372 879	816	166 635	103 314	19 457	11 772 503	6 476 193
Flandre occidentale	10 908	6 811 150	3 719 860	833	170 036	105 423	11 741	6 981 186	3 825 283

Périodes et provinces	Porcs			Moutons et agneaux			Chèvres et chevreaux		
	Nombre	Poids vif	Poids abattu	Nombre	Poids vif	Poids abattu	Nombre	Poids vif	Poids abattu
<i>Evolution</i>									
1976	1 842 570	184 390 897	147 512 717	50 735	2 482 318	1 117 089	156	5 367	2 302
1977	1 846 667	185 651 020	148 520 830	43 310	2 217 509	997 927	158	5 525	2 376
1978	1 887 913	192 380 204	153 904 173	47 110	2 223 302	1 000 567	134	4 461	1 925
1979	1 882 847	191 129 031	152 903 238	51 476	2 449 986	1 102 569	183	6 065	2 613
1980	1 956 563	198 430 132	158 744 124	69 598	3 255 975	1 465 272	193	6 390	2 755
1 ^{er} trimestre	474 480	47 623 602	38 098 885	13 685	637 012	286 693	39	1 293	559
2 ^e trimestre	489 050	49 883 100	39 906 486	14 180	639 126	287 603	52	1 721	742
3 ^e trimestre	494 447	50 682 300	40 545 838	14 222	665 757	299 624	55	1 805	779
4 ^e trimestre	498 586	50 241 130	40 192 915	27 511	1 314 080	591 352	47	1 571	675
1981									
1 ^{er} trimestre	472 467	48 183 785	38 547 035	16 625	860 806	387 365	35	1 251	537
<i>Situation du 1^{er} trimestre 1981</i>									
Anvers	71 195	7 260 815	5 808 652	2 192	120 732	54 329	4	142	61
Brabant	25 174	2 567 162	2 053 730	7 549	365 863	164 638	-	-	-
Hainaut	21 866	2 230 406	1 784 328	493	27 123	12 206	3	109	47
Liège	77 935	7 946 962	6 357 569	2 874	157 018	70 657	1	35	15
Limbourg	97 175	9 911 550	7 929 239	617	33 768	15 198	1	37	16
Luxembourg	13 069	1 332 536	1 066 031	98	4 925	2 217	1	35	15
Namur	9 211	939 306	751 445	243	13 211	5 945	2	70	30
Flandre orientale	134 216	13 687 452	10 949 962	1 221	67 193	30 237	4	140	60
Flandre occidentale	22 626	2 307 596	1 846 079	1 338	70 973	31 938	19	683	293

ANIMAUX ABATTUS (suite)

Abattages dans les abattoirs publics (suite) - Nombre et poids (en kg) des animaux abattus

Périodes et provinces	Poulains			Autres chevaux			Ensemble de tous les animaux		
	Nombre	Poids vif	Poids abattu	Nombre	Poids vif	Poids abattu	Nombre	Poids vif	Poids abattu
<i>Périodes</i>									
1976	2 467	613 630	368 189	14 198	7 359 751	4 415 863	2 530 651	499 531 178	322 319 892
1977	2 881	682 281	409 379	16 264	7 891 167	4 734 694	2 521 771	497 948 618	321 973 830
1978	2 797	705 682	423 409	15 537	7 193 788	4 316 292	2 538 906	492 603 750	320 648 114
1979	2 461	611 846	367 113	15 354	7 085 148	4 251 098	2 529 255	490 335 963	319 063 487
1980	2 705	663 341	398 011	16 097	7 187 831	4 312 702	2 620 485	509 535 948	331 659 429
1 ^{er} trimestre	658	166 022	99 608	4 225	1 915 006	1 149 004	636 537	124 364 273	80 696 117
2 ^e trimestre	632	152 270	91 366	4 008	1 840 662	1 104 401	651 858	126 577 421	82 635 978
3 ^e trimestre	672	163 705	98 221	3 726	1 656 954	994 169	653 304	125 348 449	82 160 209
4 ^e trimestre	743	181 344	108 816	4 138	1 775 209	1 065 128	678 786	133 245 805	86 167 125
1981									
1 ^{er} trimestre	788	196 237	117 747	4 275	1 804 137	1 082 483	629 701	123 539 086	80 367 491
<i>Evolution</i>									
<i>Situation du 1^{er} trimestre 1981</i>									
<i>Provinces</i>									
Anvers	117	29 371	17 624	301	127 214	76 328	107 258	21 682 981	13 786 296
Brabant	6	1 501	901	180	75 997	45 597	45 589	9 982 241	6 062 480
Hainaut	481	119 631	71 779	1 491	630 106	378 064	42 862	14 372 732	8 602 942
Liège	9	2 218	1 332	306	129 353	77 612	99 847	19 062 138	12 599 292
Limbourg	30	7 456	4 474	123	51 987	31 193	112 200	16 379 493	11 569 941
Luxembourg	37	9 203	5 522	21	8 906	5 344	16 294	3 237 095	2 123 799
Namur	25	6 169	3 702	27	11 364	6 819	13 120	3 144 782	1 988 757
Flandre orientale	75	18 654	11 193	252	106 421	63 854	155 225	25 652 363	17 531 499
Flandre occidentale	8	2 034	1 220	1 574	662 789	397 672	37 306	10 025 261	6 102 485

ANIMAUX ABATTUS(suite)

3. Abattages dans les abattoirs particuliers - Nombre et poids (en kg) des animaux abattus

Périodes et provinces	Boeufs			Taureaux		
	Nombre	Poids vif	Poids abattu	Nombre	Poids vif	Poids abattu
<i>Périodes</i>	<i>Evolution</i>					
1976	45 008	26 102 046	14 617 157	74 359	43 861 034	25 000 788
1977	34 123	20 458 929	11 457 003	73 261	44 588 309	25 415 364
1978	34 761	21 000 977	11 760 559	74 106	44 262 162	25 229 450
1979	34 750	21 586 301	12 088 319	78 706	47 520 848	27 086 897
1980	33 663	21 680 133	12 140 874	80 662	50 480 006	28 773 614
1 ^{er} trimestre	9 299	5 917 042	3 313 541	18 985	11 605 072	6 614 891
2 ^e trimestre	9 690	6 374 661	3 569 803	19 196	12 159 556	6 930 947
3 ^e trimestre	7 741	4 974 540	2 785 748	20 185	12 631 183	7 199 779
4 ^e trimestre	6 933	4 413 890	2 471 782	22 296	14 084 195	8 027 997
1981						
1 ^{er} trimestre	6 138	3 945 120	2 209 263	21 945	14 112 696	8 044 238
<i>Provinces</i>	<i>Situation du 1^{er} trimestre 1981</i>					
Anvers	684	439 985	246 391	1 093	702 808	400 600
Brabant	965	620 698	347 589	3 022	1 943 568	1 107 833
Hainaut	129	82 809	46 374	1 459	938 888	535 166
Liège	21	13 575	7 601	5 423	3 486 584	1 987 357
Limbourg (1)
Luxembourg	77	49 475	27 707	261	167 912	95 710
Namur (1)
Flandre orientale	1 251	803 467	449 942	2 331	1 500 312	855 180
Flandre occidentale	3 004	1 930 593	1 081 130	7 967	5 122 296	2 919 706

Périodes et provinces	Vaches			Génisses		
	Nombre	Poids vif	Poids abattu	Nombre	Poids vif	Poids abattu
<i>Périodes</i>	<i>Evolution</i>					
1976	107 562	63 250 189	32 890 095	81 422	43 229 658	23 776 385
1977	98 843	58 027 733	30 174 425	72 578	39 282 332	21 605 312
1978	95 497	57 077 645	29 680 370	69 745	38 704 352	21 287 429
1979	120 622	72 713 501	37 811 025	72 997	40 566 690	22 311 726
1980	147 241	92 714 012	48 211 275	79 551	45 874 768	25 231 154
1 ^{er} trimestre	33 502	20 838 394	10 835 963	18 632	10 616 768	5 839 223
2 ^e trimestre	34 247	21 276 224	11 063 633	18 847	10 855 038	5 970 282
3 ^e trimestre	34 641	21 950 852	11 414 440	18 665	10 696 371	5 883 023
4 ^e trimestre	44 851	28 648 542	14 897 239	23 407	13 706 591	7 538 626
1981						
1 ^{er} trimestre	42 700	27 391 009	14 243 321	22 766	13 599 274	7 479 605
<i>Provinces</i>	<i>Situation du 1^{er} trimestre 1981</i>					
Anvers	7 339	4 707 443	2 447 870	4 770	2 850 501	1 567 775
Brabant	3 306	2 121 396	1 103 127	2 286	1 364 987	750 744
Hainaut	681	437 127	227 307	669	399 698	219 834
Liège	5 623	3 607 165	1 875 724	1 069	638 373	351 106
Limbourg (1)
Luxembourg	30	19 228	9 998	45	26 890	14 790
Namur (1)
Flandre orientale	10 905	6 994 818	3 637 306	6 037	3 605 505	1 983 027
Flandre occidentale	14 553	9 335 071	4 854 233	7 374	4 405 073	2 422 793

ANIMAUX ABATTUS (suite)

Abattages dans les abattoirs particuliers (suite) - Nombre et poids (en kg) des animaux abattus

Périodes et provinces	Ensemble gros bétail			Veaux			Ensemble des bovidés		
	Nombre	Poids vif	Poids abattu	Nombre	Poids vif	Poids abattu	Nombre	Poids vif	Poids abattu
<i>Périodes</i>									
<i>Evolution</i>									
1976	308 351	176 442 927	96 284 425	101 670	18 664 970	11 572 296	410 021	195 107 897	107 856 721
1977	278 805	162 357 303	88 652 104	111 812	20 925 418	12 973 747	390 617	183 282 721	101 625 851
1978	274 109	161 045 136	87 957 808	121 744	23 954 969	14 852 067	395 853	185 000 105	102 809 875
1979	307 075	182 387 340	99 297 967	138 459	27 680 570	17 161 966	445 534	210 067 910	116 459 933
1980	341 117	210 748 919	114 356 917	140 844	28 867 761	17 898 019	481 961	239 616 680	132 254 936
1 ^{er} trimestre	80 418	48 977 276	26 603 618	33 576	6 925 179	4 293 603	113 994	55 902 455	30 897 221
2 ^e trimestre	81 980	50 665 479	27 534 665	36 391	7 506 793	4 654 219	118 371	58 172 272	32 188 884
3 ^e trimestre	81 232	50 252 946	27 282 990	35 060	7 155 727	4 436 545	116 292	57 408 673	31 719 535
4 ^e trimestre	97 487	60 853 218	32 935 644	35 817	7 280 062	4 513 652	133 304	68 133 280	37 449 296
1981									
1 ^{er} trimestre	93 549	59 048 099	31 976 427	36 225	7 396 843	4 586 044	129 774	66 444 942	36 562 471
<i>Provinces</i>									
<i>Situation du 1^{er} trimestre 1981</i>									
Anvers	13 886	8 700 737	4 662 636	32 405	6 617 761	4 103 013	46 291	15 318 498	8 765 649
Brabant	9 579	6 050 649	3 309 293	98	19 963	12 377	9 677	6 070 612	3 321 670
Hainaut	2 938	1 858 522	1 028 681	275	56 185	34 835	3 213	1 914 707	1 063 516
Liège	12 136	7 745 697	4 221 788	1 523	310 871	192 740	13 659	8 056 568	4 414 528
Limbourg (1)
Luxembourg	413	263 505	148 205	13	2 665	1 653	426	266 170	149 858
Namur (1)
Flandre orientale	20 524	12 904 102	6 925 455	183	37 354	23 162	20 707	12 941 456	6 948 617
Flandre occidentale	32 898	20 793 033	11 277 862	1 707	347 771	215 615	34 605	21 140 804	11 493 477

Périodes et provinces	Porcs			Moutons et agneaux			Chèvres et chevreaux		
	Nombre	Poids vif	Poids abattu	Nombre	Poids vif	Poids abattu	Nombre	Poids vif	Poids abattu
<i>Périodes</i>									
<i>Evolution</i>									
1976	4 972 859	497 624 095	398 099 273	7 988	405 342	182 427	119	4 117	1 763
1977	5 093 399	511 946 927	409 557 529	9 647	492 575	221 682	129	4 534	1 953
1978	5 472 334	557 560 340	446 048 300	11 516	532 607	239 713	101	3 336	1 440
1979	5 841 439	592 961 936	474 369 567	15 533	741 738	333 847	125	4 142	1 785
1980	5 911 173	599 707 716	479 766 164	24 068	1 142 615	514 253	134	4 475	1 928
1 ^{er} trimestre	1 386 062	139 077 175	111 261 742	3 490	162 892	73 336	10	323	140
2 ^e trimestre	1 496 546	152 647 692	122 118 150	3 041	134 916	60 713	22	743	320
3 ^e trimestre	1 498 666	153 643 846	122 915 067	4 454	207 348	93 330	51	1 704	736
4 ^e trimestre	1 529 899	154 339 003	123 471 205	13 083	637 459	286 874	51	1 705	732
1981									
1 ^{er} trimestre	1 473 673	150 312 070	120 249 663	10 007	539 449	242 753	29	1 041	447
<i>Provinces</i>									
<i>Situation du 1^{er} trimestre 1981</i>									
Anvers	162 061	16 526 305	13 221 041	4 235	236 173	106 277	13	471	202
Brabant	27 824	2 838 480	2 270 786	51	2 813	1 266	-	-	-
Hainaut	2 041	207 368	165 895	530	28 674	12 903	-	-	-
Liège	32 569	3 323 127	2 658 499	4 225	219 430	98 745	8	286	123
Limbourg (1)
Luxembourg	15 071	1 537 744	1 230 197	11	615	277	-	-	-
Namur (1)
Flandre orientale	379 108	38 668 148	30 934 517	177	9 695	4 362	5	177	76
Flandre occidentale	851 014	86 804 444	69 443 564	724	39 007	17 554	3	107	46

ANIMAUX ABATTUS (suite)

Abattages dans les abattoirs particuliers (suite) - Nombre et poids (en kg) des animaux abattus

Périodes et provinces	Poulains			Autres chevaux			Ensemble de tous les animaux		
	Nombre	Poids vif	Poids abattu	Nombre	Poids vif	Poids abattu	Nombre	Poids vif	Poids abattu
<i>Périodes</i>	<i>Evolution</i>								
1976	498	124 257	74 558	3 695	1 910 558	1 146 349	5 395 180	695 176 266	507 361 091
1977	631	149 000	89 406	4 633	2 243 905	1 346 355	5 499 056	698 119 662	512 842 776
1978	373	94 303	56 586	5 080	2 348 897	1 409 355	5 885 257	745 539 588	550 565 269
1979	445	109 950	65 969	5 095	2 348 526	1 409 124	6 308 171	806 234 202	592 640 225
1980	469	115 494	69 293	4 992	2 224 359	1 334 616	6 422 797	842 811 339	613 941 190
1 ^{er} trimestre	137	34 514	20 708	1 277	578 790	347 272	1 504 970	195 756 149	142 600 419
2 ^e trimestre	83	20 131	12 077	1 175	538 770	323 266	1 619 238	211 514 524	154 703 410
3 ^e trimestre	99	24 150	14 487	1 137	505 617	303 370	1 620 699	211 791 338	155 046 525
4 ^e trimestre	150	36 699	22 021	1 403	601 182	360 708	1 677 890	223 749 328	161 590 836
1981									
1 ^{er} trimestre	105	26 068	15 640	1 269	536 367	321 825	1 614 857	217 859 937	157 392 799
<i>Provinces</i>	<i>Situation du 1^{er} trimestre 1981</i>								
Anvers	8	1 986	1 191	121	51 100	30 661	212 729	32 134 533	22 125 021
Brabant	5	1 260	756	153	64 855	38 914	37 710	8 978 020	5 633 392
Hainaut	25	6 233	3 740	82	34 450	20 670	5 891	2 191 432	1 266 724
Liège	40	9 878	5 926	79	33 441	20 065	50 580	11 642 730	7 197 886
Limbourg (1)
Luxembourg	3	748	449	-	-	-	15 511	1 805 277	1 380 781
Namur (1)
Flandre orientale	17	4 190	2 514	252	106 460	63 877	400 266	51 730 126	37 953 963
Flandre occidentale	7	1 773	1 064	567	239 689	143 815	886 920	108 225 824	81 099 520

(1) confidentiel

ANIMAUX ABATTUS (suite)

4.- Abattages dans les tueries particulières - Nombre et poids (en kg) des animaux abattus

Périodes et provinces	Boeufs			Taureaux		
	Nombre	Poids vif	Poids abattu	Nombre	Poids vif	Poids abattu
<i>Périodes</i>	<i>Evolution</i>					
1976	2 463	1 427 895	799 668	2 067	1 219 185	694 896
1977	2 478	1 485 807	832 063	1 881	1 144 806	652 560
1978	2 439	1 471 438	824 032	1 917	1 145 585	652 990
1979	1 910	1 186 230	664 266	1 781	1 075 393	612 993
1980	1 528	981 687	549 734	1 722	1 076 821	613 797
1 ^{er} trimestre	417	265 274	148 550	415	253 606	144 558
2 ^e trimestre	366	239 835	134 302	408	258 360	147 264
3 ^e trimestre	370	237 880	133 213	454	283 961	161 866
4 ^e trimestre	375	238 698	133 669	445	280 894	160 109
1981						
1 ^{er} trimestre	349	224 311	125 609	396	254 576	145 094
<i>Provinces</i>	<i>Situation du 1^{er} trimestre 1981</i>					
Anvers	17	11 033	6 178	-	-	-
Brabant	-	-	-	18	11 568	6 593
Hainaut	188	120 827	67 663	99	63 688	36 295
Liège	15	9 653	5 404	40	25 728	14 664
Limbourg	-	-	-	3	1 928	1 098
Luxembourg	33	21 166	11 853	50	32 112	18 303
Namur	47	30 189	16 905	21	13 512	7 700
Flandre orientale	39	25 029	14 015	140	89 952	51 273
Flandre occidentale	10	6 414	3 591	25	16 088	9 168

Périodes et provinces	Vaches			Génisses		
	Nombre	Poids vif	Poids abattu	Nombre	Poids vif	Poids abattu
<i>Périodes</i>	<i>Evolution</i>					
1976	642	378 715	196 921	3 418	1 816 415	999 138
1977	566	332 829	173 069	2 915	1 577 813	867 897
1978	592	353 842	183 995	2 601	1 443 490	793 964
1979	559	336 525	175 009	2 367	1 315 614	723 612
1980	439	276 353	143 716	2 138	1 232 107	677 649
1 ^{er} trimestre	147	92 117	47 906	575	327 535	180 126
2 ^e trimestre	92	57 082	29 689	525	302 361	166 289
3 ^e trimestre	95	60 160	31 285	462	264 756	145 628
4 ^e trimestre	105	66 994	34 836	576	337 455	185 606
1981						
1 ^{er} trimestre	88	56 457	29 363	555	331 537	182 349
<i>Provinces</i>	<i>Situation du 1^{er} trimestre 1981</i>					
Anvers	-	-	-	49	29 288	16 109
Brabant	2	1 282	667	28	16 738	9 206
Hainaut	21	13 475	7 009	249	148 757	81 817
Liège	7	4 482	2 331	7	4 177	2 298
Limbourg	4	2 569	1 336	12	7 168	3 942
Luxembourg	-	-	-	17	10 151	5 583
Namur	20	12 832	6 672	34	20 322	11 176
Flandre orientale	12	7 694	4 003	98	58 524	32 190
Flandre occidentale	22	14 123	7 345	61	36 412	20 028

ANIMAUX ABATTUS (suite)

Abattages dans les tueries particulières (suite) - Nombre et poids (en kg) des animaux abattus

Périodes et provinces	Ensemble gros bétail			Veaux			Ensemble des bovidés		
	Nombre	Poids vif	Poids abattu	Nombre	Poids vif	Poids abattu	Nombre	Poids vif	Poids abattu
<i>Périodes</i>									
1976	8 590	4 842 210	2 690 623	393	72 080	44 695	8 983	4 914 290	2 735 318
1977	7 840	4 541 255	2 525 589	300	56 340	34 927	8 140	4 597 595	2 560 516
1978	7 549	4 414 355	2 454 981	260	51 312	31 803	7 809	4 465 667	2 486 784
1979	6 617	3 913 762	2 175 880	240	48 092	29 817	6 857	3 961 854	2 205 697
1980	5 827	3 566 968	1 984 896	201	41 179	25 537	6 028	3 608 147	2 010 433
1 ^{er} trimestre	1 554	938 532	521 140	34	7 064	4 380	1 588	945 596	525 520
2 ^e trimestre	1 391	857 638	477 544	50	10 282	6 378	1 441	867 920	483 922
3 ^e trimestre	1 381	846 757	471 992	51	10 434	6 463	1 432	857 191	478 455
4 ^e trimestre	1 501	924 041	514 220	66	13 399	8 316	1 567	937 440	522 536
1981									
1 ^{er} trimestre	1 388	866 881	482 415	36	7 341	4 551	1 424	874 222	486 966
<i>Provinces</i>									
<i>Situation du 1^{er} trimestre 1981</i>									
Anvers	66	40 321	22 287	3	612	379	69	40 933	22 666
Brabant	48	29 588	16 466	8	1 631	1 011	56	31 219	17 477
Hainaut	557	346 747	192 784	21	4 288	2 659	578	351 035	195 443
Liège	69	44 040	24 697	1	203	126	70	44 243	24 823
Limbourg	19	11 665	6 376	-	-	-	19	11 665	6 376
Luxembourg	100	63 429	35 739	3	607	376	103	64 036	36 115
Namur	122	76 855	42 453	-	-	-	122	76 855	42 453
Flandre orientale	289	181 199	101 481	-	-	-	289	181 199	101 481
Flandre occidentale	118	73 037	40 132	-	-	-	118	73 037	40 132

Périodes et provinces	Porcs			Moutons et agneaux			Chèvres et chevreaux		
	Nombre	Poids vif	Poids abattu	Nombre	Poids vif	Poids abattu	Nombre	Poids vif	Poids abattu
<i>Périodes</i>									
1976	35 018	3 504 842	2 803 881	1 131	59 238	26 662	12	420	181
1977	33 364	3 354 085	2 683 259	924	48 636	21 905	1	34	15
1978	33 196	3 382 552	2 706 064	756	36 533	16 453	-	-	-
1979	30 624	3 108 776	2 487 008	831	40 236	18 129	3	102	44
1980	27 820	2 820 484	2 256 396	865	40 145	18 099	-	-	-
1 ^{er} trimestre	7 120	714 775	571 825	236	11 113	5 013	-	-	-
2 ^e trimestre	6 727	686 154	548 928	103	4 720	2 124	-	-	-
3 ^e trimestre	6 795	696 218	556 977	162	7 340	3 312	-	-	-
4 ^e trimestre	7 178	723 337	578 666	364	16 972	7 650	-	-	-
1981									
1 ^{er} trimestre	6 629	675 982	540 782	176	8 860	3 990	-	-	-
<i>Provinces</i>									
<i>Situation du 1^{er} trimestre 1981</i>									
Anvers	204	20 791	16 633	-	-	-	-	-	-
Brabant	335	34 167	27 332	6	204	92	-	-	-
Hainaut	1 852	188 895	151 112	92	4 547	2 046	-	-	-
Liège	526	53 644	42 915	1	32	14	-	-	-
Limbourg	343	34 990	27 992	-	-	-	-	-	-
Luxembourg	575	58 592	46 872	17	945	427	-	-	-
Namur	427	43 557	34 848	15	829	374	-	-	-
Flandre orientale	1 557	158 737	126 990	20	1 106	498	-	-	-
Flandre occidentale	810	82 609	66 088	25	1 197	539	-	-	-

ANIMAUX ABATTUS (suite)

Abattages dans les tueries particulières (suite) - Nombre et poids (en kg) des animaux abattus

Périodes et provinces	Poulains			Autres chevaux			Ensemble de tous les animaux		
	Nombre	Poids vif	Poids abattu	Nombre	Poids vif	Poids abattu	Nombre	Poids vif	Poids abattu
Périodes	Evolution								
1976	55	13 694	8 216	18	9 423	5 654	45 217	8 501 907	5 579 912
1977	76	17 971	10 782	25	12 070	7 243	42 530	8 030 391	5 283 720
1978	63	15 890	9 535	36	16 534	9 924	41 860	7 917 176	5 228 760
1979	65	16 232	9 740	28	12 864	7 719	38 408	7 140 064	4 728 337
1980	47	11 566	6 940	46	20 552	12 333	34 806	6 500 894	4 304 201
1 ^{er} trimestre	12	3 016	1 810	6	2 716	1 630	8 962	1 677 216	1 105 798
2 ^e trimestre	14	3 426	2 056	6	2 798	1 679	8 291	1 565 018	1 038 709
3 ^e trimestre	13	3 175	1 905	29	12 899	7 740	8 431	1 576 823	1 048 389
4 ^e trimestre	8	1 949	1 169	5	2 139	1 284	9 122	1 681 837	1 111 305
1981									
1 ^{er} trimestre	9	2 252	1 352	11	4 638	2 782	8 249	1 565 954	1 035 872
Provinces	Situation du 1^{er} trimestre 1981								
Anvers	-	-	-	-	-	-	273	61 724	39 299
Brabant	-	-	-	-	-	-	397	65 590	44 901
Hainaut	9	2 252	1 352	7	2 961	1 776	2 538	549 690	351 729
Liège	-	-	-	-	-	-	597	97 919	67 752
Limbourg	-	-	-	-	-	-	362	46 655	34 368
Luxembourg	-	-	-	4	1 677	1 006	699	125 250	84 420
Namur	-	-	-	-	-	-	564	121 241	77 675
Flandre orientale	-	-	-	-	-	-	1 866	341 042	228 969
Flandre occidentale	-	-	-	-	-	-	953	156 843	106 759

ANIMAUX ABATTUS (suite)

5.- Abattages de nécessité - Nombre et poids (en kg) des animaux abattus

Périodes et provinces	Boeufs			Taureaux		
	Nombre	Poids vif	Poids abattu	Nombre	Poids vif	Poids abattu
<i>Périodes</i>	<i>Evolution</i>					
1976	116	67 542	37 826	676	398 982	227 407
1977	106	63 471	35 544	757	460 685	262 613
1978	108	65 046	36 434	763	456 821	260 392
1979	111	69 052	38 667	738	444 496	253 368
1980	96	61 603	34 493	600	374 769	213 639
1 ^{er} trimestre	24	15 286	8 559	166	101 167	57 675
2 ^e trimestre	14	9 212	5 159	150	95 148	54 234
3 ^e trimestre	28	18 005	10 081	143	89 268	50 885
4 ^e trimestre	30	19 100	10 694	141	89 186	50 845
1981						
1 ^{er} trimestre	12	7 722	4 323	125	80 472	45 855
<i>Provinces</i>	<i>Situation du 1^{er} trimestre 1981</i>					
Anvers	-	-	-	-	-	-
Brabant	1	649	363	12	7 744	4 413
Hainaut	-	-	-	22	14 144	8 060
Liège	-	-	-	12	7 744	4 412
Limbourg	-	-	-	17	10 888	6 204
Luxembourg	-	-	-	3	1 928	1 098
Namur	-	-	-	7	4 504	2 566
Flandre orientale	6	3 866	2 165	28	18 064	10 293
Flandre occidentale	5	3 207	1 795	24	15 456	8 809

Périodes et provinces	Vaches			Génisses		
	Nombre	Poids vif	Poids abattu	Nombre	Poids vif	Poids abattu
<i>Périodes</i>	<i>Evolution</i>					
1976	2 597	1 536 078	798 749	818	435 322	239 465
1977	2 868	1 684 410	875 899	823	445 772	245 206
1978	2 965	1 767 546	919 128	770	426 544	234 617
1979	2 698	1 622 976	843 996	758	421 320	231 727
1980	2 651	1 663 880	865 264	718	413 779	227 578
1 ^{er} trimestre	799	494 098	256 949	199	113 462	62 395
2 ^e trimestre	698	436 398	226 940	180	103 733	57 048
3 ^e trimestre	536	339 062	176 327	147	84 177	46 305
4 ^e trimestre	618	394 322	205 048	192	112 407	61 830
1981						
1 ^{er} trimestre	725	464 996	241 808	183	109 251	60 087
<i>Provinces</i>	<i>Situation du 1^{er} trimestre 1981</i>					
Anvers	60	38 517	20 031	2	1 200	660
Brabant	44	28 214	14 674	10	5 976	3 287
Hainaut	74	47 444	24 672	14	8 333	4 583
Liège	148	94 946	49 374	14	8 359	4 597
Limbourg	35	22 456	11 677	25	14 929	8 211
Luxembourg	33	21 172	11 009	13	7 765	4 271
Namur	11	7 055	3 669	4	2 374	1 306
Flandre orientale	225	144 324	75 050	72	43 002	23 650
Flandre occidentale	95	60 868	31 652	29	17 313	9 522

ANIMAUX ABATTUS (suite)

Abattages de nécessité (suite) - Nombre et poids (en kg) des animaux abattus

Périodes et provinces	Ensemble gros bétail			Veaux			Ensemble des bovidés		
	Nombre	Poids vif	Poids abattu	Nombre	Poids vif	Poids abattu	Nombre	Poids vif	Poids abattu
<i>Périodes</i>	<i>Evolution</i>								
1976	4 207	2 437 924	1 303 447	774	142 392	88 294	4 981	2 580 316	1 391 741
1977	4 554	2 654 338	1 419 262	748	139 832	86 694	5 302	2 794 170	1 505 956
1978	4 606	2 715 957	1 450 571	640	126 173	78 213	5 246	2 842 130	1 528 784
1979	4 305	2 557 844	1 367 758	591	118 538	73 506	4 896	2 676 382	1 441 264
1980	4 065	2 514 031	1 340 974	532	108 844	67 502	4 597	2 622 875	1 408 476
1er trimestre	1 188	724 013	385 578	114	23 430	14 527	1 302	747 443	400 105
2e trimestre	1 042	644 491	343 381	115	23 711	14 711	1 157	668 202	358 092
3e trimestre	854	530 512	283 598	157	31 991	19 831	1 011	562 503	303 429
4e trimestre	981	615 015	328 417	146	29 712	18 433	1 127	644 727	346 850
1981									
1er trimestre	1 045	662 441	352 073	119	24 293	15 062	1 164	686 734	367 135
<i>Provinces</i>	<i>Situation du 1er trimestre 1981</i>								
Anvers	62	39 717	20 691	9	1 830	1 135	71	41 547	21 826
Brabant	67	42 583	22 737	3	614	381	70	43 197	23 118
Hainaut	110	69 921	37 315	6	1 226	760	116	71 147	38 075
Liège	174	111 049	58 383	25	5 118	3 174	199	116 167	61 557
Limbourg	77	48 273	26 092	23	4 675	2 898	100	52 948	28 990
Luxembourg	49	30 865	16 378	10	2 051	1 271	59	32 916	17 649
Namur	22	13 933	7 541	7	1 435	890	29	15 368	8 431
Flandre orientale	331	209 256	111 158	12	2 434	1 509	343	211 690	112 667
Flandre occidentale	153	96 844	51 778	24	4 910	3 044	177	101 754	54 822

Périodes et provinces	Porcs			Moutons et agneaux			Chèvres et chevreaux		
	Nombre	Poids vif	Poids abattu	Nombre	Poids vif	Poids abattu	Nombre	Poids vif	Poids abattu
<i>Périodes</i>	<i>Evolution</i>								
1976	5 890	589 737	471 792	30	1 614	724	-	-	-
1977	7 613	765 843	612 677	23	1 191	538	-	-	-
1978	10 479	1 067 834	854 291	58	2 994	1 348	-	-	-
1979	9 116	925 141	740 108	19	942	429	-	-	-
1980	9 219	935 150	748 129	27	1 315	593	-	-	-
1er trimestre	2 251	225 942	180 753	11	510	231	-	-	-
2e trimestre	2 351	239 802	191 850	2	97	44	-	-	-
3e trimestre	2 416	247 489	197 989	8	392	177	-	-	-
4e trimestre	2 201	221 917	177 537	6	316	141	-	-	-
1981									
1er trimestre	2 158	220 062	176 047	8	440	200	-	-	-
<i>Provinces</i>	<i>Situation du 1er trimestre 1981</i>								
Anvers	108	11 017	8 813	1	57	26	-	-	-
Brabant	20	2 042	1 634	-	-	-	-	-	-
Hainaut	10	1 014	812	-	-	-	-	-	-
Liège	301	30 687	24 550	2	108	49	-	-	-
Limbourg	246	25 075	20 059	1	59	27	-	-	-
Luxembourg	2	204	163	-	-	-	-	-	-
Namur	1	102	82	-	-	-	-	-	-
Flandre orientale	248	25 279	20 222	1	59	27	-	-	-
Flandre occidentale	1 222	124 642	99 712	3	157	71	-	-	-

ANIMAUX ABATTUS (suite)

Abattages de nécessité (suite) - Nombre et poids (en kg) des animaux abattus

Périodes et provinces	Poulains			Autres chevaux			Ensemble de tous les animaux		
	Nombre	Poids vif	Poids abattu	Nombre	Poids vif	Poids abattu	Nombre	Poids vif	Poids abattu
<i>Périodes</i>									
1976	26	6 525	3 917	340	177 420	106 464	11 267	3 355 612	1 974 638
1977	34	8 041	4 827	320	155 678	93 411	13 292	3 724 923	2 217 409
1978	24	5 904	3 545	264	122 603	73 572	16 071	4 041 465	2 461 540
1979	22	5 476	3 284	311	144 412	86 651	14 364	3 752 353	2 271 736
1980	19	4 659	2 797	274	122 541	73 526	14 136	3 686 540	2 233 521
1 ^{er} trimestre	5	1 268	760	73	33 084	19 848	3 642	1 008 247	601 697
2 ^e trimestre	4	958	575	78	35 655	21 395	3 592	944 714	571 956
3 ^e trimestre	3	720	432	65	28 937	17 362	3 503	840 041	519 389
4 ^e trimestre	7	1 713	1 030	58	24 865	14 921	3 399	893 538	540 479
1981									
1 ^{er} trimestre	2	490	294	67	28 248	16 948	3 399	935 974	560 624
<i>Provinces</i>									
Anvers	-	-	-	4	1 712	1 027	184	54 333	31 692
Brabant	-	-	-	5	2 125	1 275	95	47 364	26 027
Hainaut	1	252	151	2	838	503	129	73 251	39 541
Liège	-	-	-	5	2 069	1 241	507	149 031	87 397
Limbourg	-	-	-	1	428	257	348	78 510	49 333
Luxembourg	-	-	-	-	-	-	61	33 120	17 812
Namur	-	-	-	1	429	257	31	15 899	8 770
Flandre orientale	1	238	143	28	11 814	7 088	621	249 080	140 147
Flandre occidentale	-	-	-	21	8 833	5 300	1 423	235 386	159 905

ANIMAUX ABATTUS - SOUMIS A L'EXPERTISE ET DECLARES IMPROPRES A LA CONSOMMATION

6.- Saisies - Nombre et poids (en kg) des animaux abattus

Périodes et provinces	Boeufs			Taureaux		
	Nombre	Poids vif	Poids abattu	Nombre	Poids vif	Poids abattu
<i>Périodes</i>	<i>Evolution</i>					
1976	70	40 476	22 670	378	223 180	127 214
1977	49	29 222	16 361	380	231 379	131 908
1978	53	32 177	18 032	416	248 504	141 643
1979	36	22 396	12 543	421	253 450	144 474
1980	40	25 702	14 392	397	248 668	141 764
1 ^{er} trimestre	12	7 629	4 272	107	65 584	37 396
2 ^e trimestre	8	5 294	2 966	86	54 528	31 079
3 ^e trimestre	6	3 875	2 170	87	54 517	31 077
4 ^e trimestre	14	8 904	4 984	117	74 039	42 212
1981						
1 ^{er} trimestre	11	7 092	3 971	103	66 136	37 681
<i>Provinces</i>	<i>Situation du 1^{er} trimestre 1981</i>					
Anvers	-	-	-	1	648	369
Brabant	-	-	-	11	7 080	4 034
Hainaut	-	-	-	12	7 712	4 393
Liège	-	-	-	47	30 200	17 210
Limbourg	-	-	-	3	1 912	1 089
Luxembourg	1	649	363	3	1 928	1 098
Namur	1	646	362	7	4 504	2 565
Flandre orientale	6	3 856	2 159	13	8 312	4 735
Flandre occidentale	3	1 941	1 087	6	3 840	2 188

Périodes et provinces	Vaches			Génisses		
	Nombre	Poids vif	Poids abattu	Nombre	Poids vif	Poids abattu
<i>Périodes</i>	<i>Evolution</i>					
1976	1 977	1 170 150	608 460	423	224 749	123 657
1977	2 096	1 228 912	639 033	412	222 668	122 487
1978	2 056	1 225 323	637 177	338	187 337	103 032
1979	2 046	1 232 217	640 821	353	196 322	107 964
1980	1 628	1 022 733	531 903	312	179 382	98 656
1 ^{er} trimestre	468	289 903	150 780	95	54 074	29 733
2 ^e trimestre	488	305 736	159 007	70	40 247	22 131
3 ^e trimestre	323	204 478	106 356	78	44 628	24 550
4 ^e trimestre	349	222 616	115 760	69	40 433	22 242
1981						
1 ^{er} trimestre	501	321 236	167 059	86	51 412	28 281
<i>Provinces</i>	<i>Situation du 1^{er} trimestre 1981</i>					
Anvers	71	45 527	23 678	1	600	330
Brabant	35	22 447	11 673	7	4 174	2 296
Hainaut	23	14 747	7 670	4	2 391	1 315
Liège	114	73 146	38 040	10	5 983	3 291
Limbourg	19	12 179	6 334	8	4 794	2 637
Luxembourg	45	28 817	14 987	6	3 583	1 971
Namur	27	17 303	8 999	6	3 583	1 971
Flandre orientale	119	76 300	39 675	34	20 329	11 183
Flandre occidentale	48	30 770	16 003	10	5 975	3 287

ANIMAUX ABATTUS - SOUMIS A L'EXPERTISE ET DECLARES IMPROPRES A LA CONSOMMATION (suite)

Saisies (suite) - Nombre et poids (en kg) des animaux abattus

Périodes et provinces	Ensemble gros bétail			Veaux			Ensemble des bovidés		
	Nombre	Poids vif	Poids abattu	Nombre	Poids vif	Poids abattu	Nombre	Poids vif	Poids abattu
<i>Périodes</i>	<i>Evolution</i>								
1976	2 848	1 658 555	882 001	1 402	257 912	159 911	4 250	1 916 467	1 041 912
1977	2 937	1 712 181	909 789	1 462	273 377	169 482	4 399	1 985 558	1 079 271
1978	2 863	1 693 341	899 884	1 042	204 973	127 049	3 905	1 898 314	1 026 933
1979	2 856	1 704 385	905 802	1 149	229 567	142 352	4 005	1 933 952	1 048 154
1980	2 377	1 476 485	786 715	1 097	224 828	139 411	3 474	1 701 313	926 126
1 ^{er} trimestre	682	417 190	222 181	264	54 393	33 724	946	471 583	255 905
2 ^e trimestre	652	405 805	215 183	303	62 611	38 823	955	468 416	254 006
3 ^e trimestre	494	307 498	164 153	236	48 121	29 826	730	355 619	193 979
4 ^e trimestre	549	345 992	185 198	294	59 703	37 038	843	405 695	222 236
1981									
1 ^{er} trimestre	701	445 876	236 992	311	63 471	39 352	1 012	509 347	276 344
<i>Provinces</i>	<i>Situation du 1^{er} trimestre 1981</i>								
Anvers	73	46 775	24 377	70	14 227	8 820	143	61 002	33 197
Brabant	53	33 701	18 003	18	3 679	2 281	71	37 380	20 284
Hainaut	39	24 850	13 378	5	1 029	638	44	25 879	14 016
Liège	171	109 329	58 541	90	18 412	11 415	261	127 741	69 956
Limbourg	30	18 885	10 060	31	6 302	3 907	61	25 187	13 967
Luxembourg	55	34 977	18 419	35	7 159	4 439	90	42 136	22 858
Namur	41	26 036	13 897	15	3 045	1 888	56	29 081	15 785
Flandre orientale	172	108 797	57 752	18	3 684	2 284	190	112 481	60 036
Flandre occidentale	67	42 526	22 565	29	5 934	3 680	96	48 460	26 245

Périodes et provinces	Porcs			Moutons et agneaux			Chèvres et chevreaux		
	Nombre	Poids vif	Poids abattu	Nombre	Poids vif	Poids abattu	Nombre	Poids vif	Poids abattu
<i>Périodes</i>	<i>Evolution</i>								
1976	9 845	985 441	788 351	194	9 587	4 321	2	68	29
1977	9 848	990 450	792 351	142	6 756	3 048	6	214	92
1978	10 324	1 052 304	841 917	136	5 937	2 676	4	139	60
1979	11 797	1 198 661	958 934	209	8 946	4 037	4	129	56
1980	9 876	1 001 813	801 472	194	8 034	3 626	-	-	-
1 ^{er} trimestre	2 359	236 858	189 484	46	2 015	914	-	-	-
2 ^e trimestre	2 500	255 000	204 028	39	1 607	723	-	-	-
3 ^e trimestre	2 616	268 032	214 412	40	1 566	708	-	-	-
4 ^e trimestre	2 401	241 923	193 548	69	2 846	1 281	-	-	-
1981									
1 ^{er} trimestre	2 144	218 674	174 938	61	2 873	1 299	4	140	60
<i>Provinces</i>	<i>Situation du 1^{er} trimestre 1981</i>								
Anvers	329	33 551	26 840	3	165	75	-	-	-
Brabant	36	3 667	2 934	26	900	405	-	-	-
Hainaut	14	1 430	1 143	1	59	27	-	-	-
Liège	365	37 218	29 775	14	778	352	-	-	-
Limbourg	289	29 448	23 555	-	-	-	-	-	-
Luxembourg	16	1 626	1 300	-	-	-	-	-	-
Namur	5	512	410	3	177	80	-	-	-
Flandre orientale	315	32 182	25 748	2	108	49	-	-	-
Flandre occidentale	775	79 040	63 233	12	686	311	4	140	60

ANIMAUX ABATTUS - SOUMIS A L'EXPERTISE ET DECLARES IMPROPRES A LA CONSOMMATION (suite)

Saisies (suite) - Nombre et poids (en kg) des animaux abattus

Périodes et provinces	Poulains			Autres chevaux			Ensemble de tous les animaux		
	Nombre	Poids vif	Poids abattu	Nombre	Poids vif	Poids abattu	Nombre	Poids vif	Poids abattus
<i>Evolution</i>									
1976	24	5 950	3 572	195	101 455	60 879	14 510	3 018 968	1 899 064
1977	16	3 786	2 273	212	103 708	62 234	14 623	3 090 472	1 939 269
1978	18	4 608	2 765	174	80 507	48 313	14 561	3 041 809	1 922 664
1979	11	2 722	1 633	175	81 481	48 901	16 201	3 225 891	2 061 715
1980	15	3 673	2 204	179	79 682	47 816	13 738	2 794 515	1 781 244
1 ^{er} trimestre	1	272	163	45	20 398	12 240	3 397	731 126	458 706
2 ^e trimestre	4	958	575	37	17 001	10 203	3 535	742 982	469 535
3 ^e trimestre	6	1 472	882	35	15 563	9 337	3 427	642 252	419 318
4 ^e trimestre	4	971	584	62	26 720	16 036	3 379	678 155	433 685
1981									
1 ^{er} trimestre	4	1 014	608	48	20 270	12 160	3 273	752 318	465 409
<i>Situation du 1^{er} trimestre 1981</i>									
<i>Provinces</i>									
Anvers	2	510	306	5	2 106	1 263	482	97 334	61 681
Brabant	-	-	-	9	3 838	2 303	142	45 785	25 926
Hainaut	-	-	-	5	2 068	1 241	64	29 436	16 427
Liège	2	504	302	6	2 535	1 520	648	168 776	101 905
Limbourg	-	-	-	1	429	257	351	55 064	37 779
Luxembourg	-	-	-	3	1 266	760	109	45 028	24 918
Namur	-	-	-	2	838	503	66	30 608	16 778
Flandre orientale	-	-	-	12	5 085	3 050	519	149 856	88 883
Flandre occidentale	-	-	-	5	2 105	1 263	892	130 431	91 112

VIII. - MALADIES CONTAGIEUSES CONSTATEES CHEZ LES ANIMAUX DOMESTIQUES (1)

I. - Evolution du nombre de foyers

Périodes	Fièvre aphteuse	Rage	Charbon bactérien	Charbon bactérien	Peste porcine	Maladie vésiculeuse du porc	Maladie des abeilles	Myxomatose	Piétin	Peste aviaires	Laryngo trachéite infectieuse des volailles	Gale des équidés	Choléra aviaire
1976	1	465	7	3	-	..	13	10	-	1	..	-	..
1977	-	67	16	1	1	-	22	22	-	3	11	-	11
1978	-	61	22	2	-	-	75	11	-	6	2	-	1
1979	-	25	3	-	-	6	11	11	-	1	8	-	-
1980	-	47	1	-	7	-	10	11	1	6	2	-	-
janvier	-	-	-	-	-	-	-	-	-	-	-	-	-
février	-	3	-	-	-	-	-	-	-	-	-	-	-
mars	-	7	-	-	-	-	-	1	-	2	-	-	-
avril	-	7	-	-	-	-	-	2	1	-	-	-	-
mai	-	9	-	-	-	-	2	-	-	-	-	-	-
juin	-	8	-	-	-	-	1	-	-	-	-	-	-
juillet	-	-	-	-	1	-	3	1	-	1	1	-	-
août	-	-	-	-	-	-	3	-	-	-	-	-	-
septembre	-	2	1	-	-	-	1	3	-	1	-	-	-
octobre	-	2	-	-	-	-	-	2	-	1	-	-	-
novembre	-	5	-	-	2	-	-	2	-	-	1	-	-
décembre	-	4	-	-	4	-	-	-	-	1	-	-	-
1981	-	-	-	-	-	-	-	-	-	-	-	-	-
janvier	-	5	-	-	6	-	-	-	-	-	-	-	-
février	-	7	-	-	1	-	-	-	-	-	-	-	-
mars	-	13	-	-	5	-	-	-	-	-	-	-	-
avril	-	9	1	-	4	-	1	-	-	-	-	-	-
mai	-	6	-	1	4	-	1	-	-	-	-	-	-

2. Relevé des cas de rage constatés par province au cours du mois de mai 1981

Provinces	Communes	Cas
Anvers	-	-
Brabant	-	-
Hainaut	-	-
Liège	6	6
Limbourg	-	-
Luxembourg	1	1
Namur	-	-
Flandre orientale	-	-
Flandre occidentale	-	-
<i>Total :</i>	6	6

VIII. MERCURIALES AGRICOLES (1)

Moyenne des prix des produits agricoles relevés sur les marchés régulateurs du pays
Prix du producteur, taxes (soit taxes de transmission, soit T.V.A.) non comprises

Période	Froment	Seigle	Orge d'été	Escour- geon	Orge de brasserie	Avoine	Pois secs	Haricots blancs
1976	653,7	624,6	627,4	625,1	678,0	602,5	883,3	1 116,0
1977	688,2	590,0	628,5	625,8	670,9	627,9	780,0	1 125,0
1978	684,0	592,6	610,6	605,2	664,7	582,6	-	1 050,0
1979	686,1	608,8	651,8	644,0	667,8	598,0	-	-
1980	695,4	637,8	635,5	631,0	672,5	613,3	-	-
1980								
janvier	688,9	624,0	651,7	641,5	662,0	596,3	-	-
février	696,8	631,8	652,4	649,7	670,5	604,3	-	-
mars	696,6	633,0	647,4	644,1	673,0	608,0	-	-
avril	693,4	633,0	643,6	639,4	669,5	608,0	-	-
mai	692,7	633,0	642,3	639,5	666,8	612,3	-	-
juin	698,2	633,0	640,2	639,4	668,0	615,2	-	-
juillet	709,3	-	643,0	620,5	668,0	631,0	-	-
août	668,4	-	598,0	590,9	668,0	631,0	-	-
septembre	679,5	630,5	601,9	598,4	646,8	603,0	-	-
octobre	695,8	642,0	615,8	612,2	622,5	608,6	-	-
novembre	710,1	656,8	645,5	644,5	695,5	623,6	-	-
décembre	714,6	668,0	650,8	652,,3	715,0	636,0	-	-
1981								
janvier	721,0	684,3	661,8	661,8	734,9	656,8	-	-
février	728,2	700,5	676,8	674,8	754,3	666,6	-	-
mars	738,7	706,8	676,3	676,9	755,5	675,2	-	-
avril	753,3	717,0	681,7	681,0	753,5	692,3	-	-
mai	766,4	724,7	686,8	682,2	753,0	713,6	-	-
juin	768,6	728,0	675,5	670,9	753,0	718,0	-	-

Période	Graines de lin	Pommes de terre	Bettera- ves four- ragères	Lin brut	Paille de froment	Paille de seigle	Paille d'orge	Paille d'avoine
1976	1 120,9	1 032,8	44,8	433,9	262,0	283,9	255,8	243,8
1977	958,1	359,4	46,5	400,9	180,8	278,3	182,7	167,7
1978	760,5	144,9	38,2	403,5	89,1	78,3	88,9	78,0
1979	860,3	265,7	60,9	364,1	114,1	112,8	108,0	102,8
1980	885,7	253,1	56,2	394,2	171,2	168,5	169,8	154,5
1980								
janvier	862,5	282,8	68,0	362,5	197,8	190,0	197,8	177,2
février	875,0	237,2	63,1	378,1	174,1	142,8	177,3	160,6
mars	853,1	203,8	50,0	390,6	165,3	163,4	170,6	155,3
avril	868,8	184,8	50,0	393,8	165,0	174,4	170,3	155,0
mai	812,5	163,4	50,0	395,8	160,4	175,0	164,6	149,6
juin	785,0	1 206,3 (2)	-	387,5	152,8	157,0	156,1	140,6
juillet	806,3	721,3	-	400,0	175,9	175,0	179,7	156,6
août	850,0	181,6	-	425,0	166,9	-	111,1	141,0
septembre	850,0	154,5	-	385,0	143,1	138,0	149,4	118,0
octobre	862,5	168,4	-	412,5	161,1	157,5	170,6	140,0
novembre	1 040,6	277,2	-	400,0	189,4	185,0	194,4	175,0
décembre	1 162,5	301,3	-	400,0	202,2	195,0	195,3	185,0
1981								
janvier	1 150,0	277,2	-	400,0	203,8	195,0	208,8	185,0
février	1 150,0	219,4	-	400,0	187,5	183,8	191,9	175,0
mars	1 192,5	220,5	-	400,0	180,6	172,5	184,7	165,0
avril	1 222,9	250,0	-	400,0	176,3	170,0	180,0	161,7
mai	1 250,0	450,0	-	400,0	173,1	157,5	175,0	147,5
juin	1 233,3	1 547,2	-	400,0	161,6	155,0	164,4	145,0

(1) Source Ministère de l'Agriculture I.E.A.

(2) A partir de juin : prix des pommes de terre de la nouvelle récolte.

MERCURIALES AGRICOLES (suite)

Moyenne des prix des produits agricoles relevés sur les marchés régulateurs du pays (suite)

Prix au producteur, taxes (soit de transmission, soit T.V.A.) non comprises

Période	Foin de prairie	Foin de trèfle	Foin de luzerne	Lait (1)	Beurre de laiterie	Beurre de ferme	Gros oeufs	Oeufs moyens	Petits oeufs	Gorets				
	F/100 kg			F/litre	F/kg		F/pièces			F/kg poids vif				
1976	448,9	456,7	614,7	6,9	108,1	130,7	2,0	1,9	1,8	84,8				
1977	376,4	465,9	542,7	7,1	113,0	139,4	2,1	2,0	1,8	82,8				
1978	250,6	258,3	274,2	7,3	115,5	144,6	1,7	1,6	1,4	78,0				
							Bl.	Br.	Bl.	Br.				
1979	270,1	-	340,0	7,9	116,3	156,6	1,7	2,0	1,5	1,8	1,4	1,5	80,9	
1980	343,3	-	371,9	8,0	118,0	159,9	2,0	2,1	1,9	2,0	1,8	1,8	79,3	
1980														
janvier	350,0	-	401,7	7,7	116,3	160,0	2,0	2,1	1,9	2,1	1,9	1,9	92,5	
février	322,5	-	381,5	7,4	116,3	155,2	2,0	2,0	1,9	2,0	1,9	1,9	91,8	
mars	365,0	-	361,0	7,6	116,3	157,8	2,1	2,2	2,1	2,1	2,0	2,0	90,7	
avril	340,0	-	356,7	7,0	116,6	158,6	2,0	2,2	2,0	2,1	1,9	1,9	83,5	
mai	308,3	-	356,7	7,6	116,7	158,4	2,0	2,2	1,8	1,9	1,6	1,6	78,9	
juin	325,0	-	377,2	7,8	118,5	161,5	1,6	2,0	1,6	1,7	1,4	1,4	78,0	
juillet	343,8	-	374,2	7,8	119,0	161,8	1,6	1,7	1,5	1,6	1,4	1,4	74,0	
août	325,0	-	354,4	7,8	119,0	158,8	1,7	1,8	1,5	1,6	1,4	1,4	67,1	
septembre	336,1	-	375,0	7,9	119,3	160,9	2,0	2,2	1,9	1,9	1,6	1,6	72,7	
octobre	359,7	-	375,0	8,1	119,3	163,5	2,0	2,1	2,0	1,9	1,9	1,8	75,3	
novembre	360,9	-	375,0	8,5	119,3	161,3	2,3	2,4	2,3	2,3	2,1	2,1	73,3	
décembre	383,3	-	375,0	8,6	119,5	161,5	2,4	2,6	2,4	2,5	2,3	2,3	74,3	
1981														
janvier	378,1	-	343,8	8,6	120,0	161,7	2,2	2,2	2,1	2,1	2,1	2,1	79,4	
février	356,3	-	339,6	8,6	120,7	161,7	2,2	2,2	2,1	2,1	2,1	2,1	83,1	
mars	340,3	-	329,2	8,3	121,0	162,5	2,5	2,5	2,4	2,4	2,4	2,4	83,5	
avril	350,0	-	322,5	8,5 (*)	129,9	170,5	2,5	2,6	2,4	2,4	2,2	2,2	79,7	
mai	314,1	-	317,9	8,5 (*)	130,9	176,4	2,3	2,4	2,1	2,2	1,9	1,9	81,0	
juin	312,5	-	352,1	8,5 (*)	131,0	173,2	2,1	2,2	1,8	1,9	1,6	1,6	79,4	

Période	Boeufs	Taureaux	Vaches	Génisses	Veaux	Porcs	Moutons	Chevaux	Poulets à rôtir	Poules à bouillir
	F/kg poids vif									
1976	54,2	53,2	42,0	51,8	80,4	45,7	44,1	44,8	31,7	20,5
1977	57,9	56,2	42,8	53,9	84,0	45,1	41,7	46,2	31,7	19,6
1978	57,4	55,6	45,6	55,8	88,9	42,1	43,2	46,5	29,5	16,2
1979	58,9	58,5	45,9	56,3	84,2	41,7	40,9	48,4	31,6	18,3
1980	60,7	59,3	44,9	57,5	78,1	43,3	36,4	51,4	33,0	19,7
1980										
janvier	60,2	62,4	43,5	55,9	90,6	48,5	35,0	48,0	33,2	25,0
février	59,9	59,8	43,5	54,9	85,1	47,4	39,3	50,3	35,8	24,9
mars	60,6	59,0	45,3	55,9	83,6	45,3	39,6	52,6	37,1	23,7
avril	61,6	57,8	46,2	56,6	85,0	43,9	41,2	53,8	35,9	23,2
mai	62,4	59,0	47,9	59,0	82,4	41,7	39,1	56,9	31,4	17,9
juin	62,4	58,6	48,0	59,4	79,3	42,3	38,2	52,3	36,8	16,8
juillet	63,0	58,7	47,2	59,2	71,8	41,6	36,9	52,0	32,5	14,9
août	61,9	59,3	45,8	59,3	70,5	39,3	33,2	51,5	29,5	14,1
septembre	61,2	59,4	44,5	59,8	70,9	41,3	32,6	49,0	31,0	18,1
octobre	58,9	58,5	42,8	57,6	61,8	41,5	29,8	48,8	30,4	18,0
novembre	58,4	59,0	41,9	56,1	72,1	42,9	30,2	48,6	30,0	19,7
décembre	58,3	59,7	42,2	55,8	83,9	43,7	31,2	52,5	32,4	20,5
1981										
janvier	59,0	59,4	43,1	57,0	78,9	43,9	32,7	56,3	32,4	22,2
février	59,4	59,0	43,7	57,3	82,8	44,1	40,9	57,8	33,9	21,6
mars	61,4	60,3	45,7	58,8	87,3	44,4	40,9	60,6	35,9	21,8
avril	63,8	62,8	48,6	60,6	90,6	42,3	52,3	65,4	35,5	18,8
mai	66,1	64,8	51,6	63,1	92,9	43,8	53,4	64,8	35,1	16,2
juin	69,4	67,3	53,7	64,5	90,3	44,7	54,3	62,4	36,4	15,0

(*) Lait livré à la laiterie.

MERCURIALES DES LEGUMES ET FRUITS (F) (1)

Période	Légumes										
	Plein air										
	Oignons	Endives	Choux- fleurs	Choux- blancs	Choux- rouge	Choux- verts	Choux de Bruxelles	Poireaux	Scorson- nères	Laitues pommées	Haricots
	kg	Pièce					kg	Botte	kg	Caisse	kg
1978	2,4	4,6	13,0	5,9	4,6	6,2	12,0	11,4	8,2	53,7	-
1979	4,6	6,4	14,7	8,2	6,9	8,8	15,1	16,2	8,9	68,4	-
1980	6,9	7,8	15,1	10,3	7,5	13,7	18,0	14,4	13,8	56,6	-
1980											
janvier	6,1	-	11,1	6,7	4,2	10,4	18,5	18,2	12,9	-	-
février	5,4	-	-	5,4	3,6	8,1	16,6	14,6	10,5	-	-
mars	7,0	-	-	7,6	3,7	7,2	26,3	15,0	9,0	-	-
avril	8,8	-	12,8	4,5	4,2	5,8	25,6	15,0	8,3	-	-
mai	11,0	-	17,4	13,6	4,3	2,6	-	12,9	-	49,1	140,0
juin	15,9	6,2	14,9	11,5	18,7	14,9	-	15,5	-	26,9	-
juillet	10,3	8,6	12,9	12,3	12,8	14,6	48,3	14,7	-	135,0	45,0
août	5,6	10,0	16,9	15,0	12,1	15,0	38,0	14,0	-	61,8	38,3
septembre	4,9	4,9	28,2	10,5	9,3	12,2	28,4	12,2	19,7	28,2	26,6
octobre	5,8	8,1	10,4	10,2	9,7	14,5	17,8	11,4	15,5	71,9	29,9
novembre	7,5	9,8	21,8	11,8	9,7	22,7	17,8	16,3	15,5	70,9	35,0
décembre	10,1	-	11,4	13,1	11,4	19,1	16,9	13,5	14,6	-	-
1981											
janvier	6,4	-	-	16,3	12,9	18,2	19,3	15,1	21,7	-	-
février	6,6	-	-	15,2	14,9	17,0	24,5	16,6	15,6	-	-
mars	8,6	-	-	11,2	19,0	12,4	28,9	17,6	15,9	-	-
avril	8,2	-	21,2	28,0	11,2	18,2	33,9	10,5	10,6	-	-
mai	14,2	19,7	24,4	24,1	30,7	10,1	-	10,1	-	113,1	-

Période	Légumes					Fruits (qualité 1)					
	Plein air		Sous verre			Pommes			Poires		
	Tomates	Chiconées Witloof	Concom- bre	Laitues pommées	Tomates	Golden deli- cious	Cox orange	Boskoop	Confé- rence	Doyenné du Comice	Durondeau
	kg		Pièce	Caisse	kg	kg					
1978	9,8	41,4	7,4	103,6	25,1	11,3	10,2	11,6	13,9	15,2	7,4
1979	7,6	35,8	7,8	123,3	21,6	5,8	9,0	6,1	13,8	14,1	8,5
1980	15,9	32,7	8,6	114,3	29,2	7,8	10,0	7,1	14,1	14,1	8,3
1980											
janvier	-	30,8	-	169,2	41,5	6,3	8,9	7,4	12,8	13,6	10,0
février	-	20,2	10,4	110,8	184,6	6,3	7,9	6,9	13,4	14,1	9,0
mars	-	21,7	11,3	91,7	119,4	6,4	4,5	7,5	16,5	17,1	-
avril	-	26,7	12,6	60,5	73,9	6,9	5,6	9,1	17,2	12,0	-
mai	-	46,4	10,1	76,9	41,4	8,1	9,0	12,3	18,2	-	-
juin	-	17,1	6,9	41,0	23,8	10,7	10,7	-	20,8	-	-
juillet	-	-	7,9	337,9	25,2	13,7	-	-	15,5	-	-
août	17,7	109,7	8,2	68,3	21,3	19,0	-	7,9	-	-	-
septembre	17,2	58,0	6,9	32,3	26,2	7,3	11,8	6,6	6,5	10,5	6,7
octobre	13,0	56,7	9,9	111,8	24,4	5,7	10,3	6,1	7,5	12,4	7,9
novembre	5,0	59,9	8,1	166,2	26,5	5,7	12,2	6,2	10,3	15,8	8,9
décembre	-	45,8	-	215,1	51,8	7,4	12,7	7,0	11,9	13,8	9,8
1981											
janvier	-	43,1	-	259,7	44,4	7,5	11,6	7,3	11,3	14,8	12,1
février	-	46,2	-	218,3	76,8	8,2	11,5	6,9	11,2	17,9	6,0
mars	-	48,9	13,9	184,8	134,3	9,3	10,6	7,9	13,0	26,9	-
avril	-	39,1	11,8	113,9	99,7	9,9	9,1	7,8	13,9	-	-
mai	-	85,3	12,5	111,9	46,2	9,2	-	8,4	14,8	-	-

Source : Ministère de l'Agriculture - I.E.A.

INDICES DES PRIX RECUS PAR LES AGRICULTEURS ET LES HORTICULTEURS

Base 1974 - 1976 = 100 (1)

Période	Produits végétaux	Céréales	Froment	Escourgeon	Pomme de terre	Plantes industrielles	Bettraves sucrières	Lin brut	Fourrage et paille
1978	89,0	110,5	113,2	103,7	38,9	102,3	102,7	90,3	59,4
1979	96,1	112,1	113,6	109,9	67,5	100,9	101,4	88,6	72,4
1980	96,6 (*)	113,9	116,1	108,3	60,4	101,1 (*)	101,4 (*)	92,7	93,0
1980									
janvier	99,5	114,4	115,8	112,7	72,4	100,7	101,4	83,5	96,6
février	97,0	115,8	117,1	114,2	60,7	100,9	101,4	87,1	87,7
mars	95,5	115,6	117,0	113,2	52,2	101,0	101,4	90,0	94,0
avril	94,0	115,0	116,5	112,4	47,3	101,0	101,4	90,7	89,4
mai	92,4	115,0	116,4	112,4	41,8	101,0	101,4	91,2	82,8
juin	113,7	115,6	117,3	112,4	139,5	101,0	101,4	89,2	84,6
juillet	102,5	116,4	119,2	109,1	83,4	101,1	101,4	92,1	91,9
août	92,0	110,5	112,3	103,9	46,5	101,3	101,4	97,9	86,9
septembre	90,8	111,7	114,2	105,2	39,6	100,9	101,4	88,7	85,0
octobre	93,0 (*)	114,0	116,9	107,6	43,1	101,2 (*)	101,4 (*)	95,0	92,3
novembre	100,6 (*)	117,5	119,3	113,3	71,0	101,1 (*)	101,4 (*)	92,1	97,2
décembre	102,7 (*)	118,6	120,1	114,6	77,1	101,1 (*)	101,4 (*)	92,1	103,4
1981									
janvier	101,8 (*)	120,0	121,2	116,3	71,0	101,1 (*)	101,4 (*)	92,1	102,8
février	98,8 (*)	121,6	122,4	118,6	56,2	101,1 (*)	101,4 (*)	92,1	96,1
mars	99,1 (*)	123,0	124,2	119,0	56,4	101,1 (*)	101,4 (*)	92,1	92,0
avril	101,6 (*)	125,0	126,6	119,7	64,0	101,1 (*)	101,4 (*)	92,1	93,1
mai	112,8 (*)	126,7	128,8	119,9	115,2	101,1 (*)	101,4 (*)	92,1	86,0
juin	126,3 (*)	126,6	129,2	117,9	178,9	101,1 (*)	101,4 (*)	92,1	83,8

Période	Produits animaux	Produits laitiers	Lait	Crème	Beurre de ferme	Animaux	Bovins	Bœufs	Taureaux	Génisses	Vaches	Veaux
1978	108,4	116,7	116,1	119,4	120,8	107,7	113,6	112,0	110,0	111,5	116,9	121,3
1979	109,8	117,0	115,0	120,2	131,1	109,7	116,1	114,8	113,3	112,8	117,3	122,2
1980	112,5 (*)	119,1 (*)	116,9 (*)	124,5 (*)	133,9	111,2	115,8	117,5	116,8	114,5	115,1	113,4
1980												
janvier	119,9	125,2	124,0	125,8	133,6	119,2	118,6	116,5	122,0	112,4	112,4	131,6
février	117,3	120,6	119,2	124,6	129,9	117,5	115,5	115,6	117,8	110,6	110,9	123,9
mars	115,9	120,5	118,7	125,1	132,1	114,7	115,8	117,0	115,9	111,8	114,5	121,8
avril	113,0	114,4	111,5	125,4	132,7	112,9	116,5	119,0	114,3	112,6	117,0	123,7
mai	110,3	114,2	111,4	123,1	132,6	110,2	118,8	120,8	116,2	116,5	121,3	120,2
juin	111,0	117,5	114,9	122,5	135,2	111,4	118,1	120,7	115,2	117,2	121,6	116,0
juillet	109,0	117,6	114,9	124,3	135,5	109,1	116,5	122,1	115,6	117,3	119,8	105,3
août	106,5 (*)	117,0 (*)	114,6 (*)	124,4 (*)	133,0	105,4	116,2	120,5	117,0	117,8	118,0	103,3
septembre	110,1 (*)	118,2 (*)	115,7 (*)	125,4 (*)	134,7	108,5	116,3	119,4	117,9	119,0	116,7	103,7
octobre	110,1 (*)	121,2 (*)	118,9 (*)	124,3 (*)	136,8	107,0	111,7	114,7	116,0	115,7	111,4	90,5
novembre	114,2 (*)	127,2 (*)	126,1 (*)	126,5 (*)	135,1	108,8	112,3	112,9	116,5	112,6	109,1	105,0
décembre	116,5 (*)	127,4 (*)	126,3 (*)	126,5 (*)	135,2	111,1	114,2	112,5	117,4	111,8	109,3	118,7
1981												
janvier	116,1 (*)	128,5 (*)	127,6 (*)	126,5 (*)	135,4	112,0	115,4	114,7	117,9	114,5	112,1	114,7
février	115,8 (*)	124,3 (*)	122,8 (*)	124,4 (*)	135,3	113,0	116,6	115,8	117,2	115,0	114,0	120,4
mars	118,4 (*)	124,0 (*)	122,3 (*)	125,1 (*)	136,0	115,1	120,0	119,0	119,2	117,9	117,7	126,9
avril	119,1 (*)	127,7 (*)	125,5 (*)	133,5 (*)	142,7	114,8	124,5	123,3	122,9	120,9	124,2	131,6
mai	120,6 (*)	128,1 (*)	125,2 (*)	133,5 (*)	147,6	118,7 (*)	129,3	127,5	126,5	124,8	132,5	135,3
juin	121,2 (*)	127,7 (*)	125,2 (*)	133,5 (*)	145,0	121,2 (*)	132,5	133,2	130,7	127,9	137,4	131,7

(1) Source : Ministère de l'Agriculture I.E.A..

INDICES DES PRIX RECUS PAR LES AGRICULTEURS ET LES HORTICULTEURS (SUITE)
BASE 1974 - 1976 = 100 (1)

Période	Porcs	Porcs 1/2 gras	Moutons	Chevaux	Volaille	Poulets à rôtir	Poules à bouillir	Oeufs	Oeufs blancs	Oeufs bruns	Total des prod. agri- coles
1978	104,1	103,8	99,2	103,4	98,9	100,1	90,6	90,5	89,8	91,2	105,2
1979	105,1	103,1	93,6	107,7	106,8	107,1	104,2	89,5	87,3	91,7	107,5
1980	107,6	106,7	83,0	114,5	111,7	111,8	110,5	104,8	108,6	100,9	109,8
1980											
janvier	120,4	119,8	81,1	107,1	116,0	112,6	139,9	109,6	112,8	106,4	116,4
février	118,5	117,0	91,0	112,2	123,5	121,3	139,5	106,2	112,2	100,3	113,9
mars	112,6	111,9	91,7	117,4	126,8	126,0	133,0	112,9	118,9	106,9	112,5
avril	108,9	108,3	106,6	119,9	122,8	121,8	129,8	110,2	114,0	106,4	109,8
mai	103,9	102,9	106,1	126,9	105,7	106,4	100,4	99,8	101,3	98,3	107,3
juin	105,1	104,3	104,2	116,6	120,9	124,7	93,9	88,1	87,2	88,9	111,4
juillet	103,7	102,8	101,8	116,0	106,9	110,2	83,4	82,5	85,6	79,4	107,9
août	97,9	97,1	96,6	114,9	97,4	100,1	78,9	84,8	87,5	82,1	104,1
septembre	102,9	101,9	94,4	109,3	104,7	105,2	101,6	100,5	103,5	97,6	106,8
octobre	103,9	102,5	93,8	108,9	102,8	103,1	100,8	104,6	109,8	99,3	107,4
novembre	106,9	106,0	84,4	108,5	102,8	101,8	110,4	123,9	131,1	116,7	111,9
décembre	109,0	107,9	82,1	117,1	110,6	109,9	115,1	131,6	137,0	126,2	114,2
1981											
janvier	109,3	108,5	105,5	125,5	111,6	109,8	124,2	116,6	124,1	109,1	113,8
février	109,6	108,8	119,8	128,8	115,7	114,9	121,2	116,0	123,3	108,6	113,0
mars	110,4	109,5	122,6	135,3	121,7	121,7	121,9	132,1	140,7	123,4	115,2
avril	106,4	104,5	121,2	145,9	118,8	120,8	105,3	131,0	138,2	123,9	116,1
mai	110,5	108,2	123,7	144,6	115,6	119,2	90,8	115,4	119,8	110,9	119,3
juin	112,4	110,2	125,7 *	139,2	118,5	123,4	84,1	101,7	104,7	98,7	122,1

(1) Source : Ministère de l'Agriculture I.E.A.

INDICES DES PRIX RECUS PAR LES AGRICULTEURS ET LES HORTICULTEURS (suite)

Base 1974 - 1976 = 100 (1)

Période	Légumes	Choux-fleurs	Poireaux	Chicorées witloof	Laitues pommées	Tomates sous verre	Fruits	Pommes	Golden	Boskoop
1978	117,0	99,5	102,3	134,6	92,4	116,0	122,2	132,7	150,5	116,0
1979	116,9	119,1	156,5	120,3	109,1	104,8	110,0	78,5	83,6	57,8
1980	126,4(*)	125,6	133,5	112,1	107,5	131,8	105,7	101,7	111,7	67,8
1980										
janvier	114,9	-	168,0	100,1	149,0	187,6	100,0	82,2	88,7	70,2
février	80,6	-	134,9	65,7	97,6	834,0	103,8	79,4	88,7	65,3
mars	89,0	-	138,2	70,4	82,0	539,7	102,6	83,6	89,6	71,3
avril	112,7	96,0	138,4	86,7	53,3	333,7	109,4	95,5	96,7	86,2
mai	144,5	130,7	119,2	150,6	59,7	187,2	137,8	114,2	114,1	116,7
juin	106,7	112,3	160,7	-	32,6	107,7	94,7	149,1	149,4	116,7
juillet	123,1	97,3	135,5	-	164,0	114,0	125,2	191,9	191,9	116,7
août	142,4	127,2	129,8	356,0	75,2	96,3	138,9	165,3	266,1	74,8
septembre	137,6	212,5	112,5	188,4	34,3	118,6	97,3	90,2	102,3	62,8
octobre	134,0	78,6	105,3	184,1	87,4	110,4	87,1	80,8	79,3	57,7
novembre	160,9	164,2	150,7	194,6	146,3	119,9	95,2	87,7	79,9	58,2
décembre	161,1	86,0	124,7	148,7	189,4	234,0	95,5	97,3	103,4	65,9
1981										
janvier	152,3	-	140,0	140,0	228,7	200,5	99,1	95,9	105,0	69,1
février	157,2	-	153,2	150,0	192,3	347,2	110,5	99,5	114,8	65,2
mars	167,0	-	163,1	158,7	162,8	606,6	123,7	118,2	130,3	74,3
avril	150,1	159,3	96,7	126,8	100,3	450,7	136,1	132,4	138,6	74,2
mai	174,4	183,3	93,8	276,9	137,5	208,8	158,4	126,2	128,6	79,2

Période	Poires	Confé- rence	Doyenne du Comice	Fraises	Cerises	Prod. hort. non comes- tibles	Fleurs coupées	Autres	Tot. prod. horti- coles	Indices global agr. et hort.
1978	113,1	115,3	114,6	92,1	152,2	122,1	123,4	121,9	119,1	107,7
1979	107,7	105,7	103,6	122,4	152,0	120,5	120,7	120,5	116,4	109,2
1980	114,1	112,2	108,4	94,8	126,0	123,6	123,7	123,6	121,9	112,1
1980										
janvier	105,0	104,4	104,2	-	-	139,2	196,9	129,5	117,5	116,7
février	108,7	108,8	108,0	-	-	133,6	170,6	127,5	96,8	110,8
mars	134,5	134,6	131,4	-	-	127,7	147,5	124,4	100,3	110,3
avril	140,2	140,3	91,5	373,9	-	129,7	132,9	129,1	116,0	111,0
mai	148,4	148,4	-	199,3	-	133,9	128,4	134,8	140,9	113,5
juin	169,5	169,5	-	86,4	183,6	127,3	89,3	133,7	109,2	111,0
juillet	126,3	126,3	-	92,9	126,6	125,7	72,3	134,7	124,1	110,9
août	135,3	126,3	-	114,6	111,6	115,2	70,9	122,6	135,6	109,9
septembre	81,7	53,2	80,5	194,4	-	116,6	93,6	120,5	125,5	110,2
octobre	102,6	61,3	94,8	269,6	-	124,1	150,2	119,8	123,2	110,3 (*)
novembre	118,3	83,9	121,0	175,9	-	115,3	135,6	111,9	138,5	116,8 (*)
décembre	106,6	96,7	105,8	-	-	136,3	206,5	124,6	142,9	119,5 (*)
1981										
janvier	99,1	92,0	113,2	-	-	131,6	172,2	124,9	137,9	118,7 (*)
février	97,5	91,5	137,1	-	-	131,5 (*)	172,2	124,0(*)	142,8(*)	118,7 (*)
mars	107,6	106,1	206,1	-	-	122,4 (*)	121,9	122,5(*)	148,9(*)	121,7 (*)
avril	113,3	113,3	206,1	316,0	-	124,8 (*)	137,5	122,7(*)	141,8(*)	121,2 (*)
mai	120,9	120,9	-	209,8	-	135,3 (*)	132,3	135,8(*)	162,6(*)	127,3 (*)

(1) Source : Ministère de l'Agriculture - I.E.A.

INDICES DES PRIX D'ACHAT DES MOYENS DE PRODUCTION EN AGRICULTURE ET HORTICULTURE

Base 1974 - 1976 = 100 (1)

Période	Consommation intermédiaire	Semences et plants	Animaux d'élevage et de rente	Energie	Produits phytosanitaires	Engrais	Aliments	Petit matériel	Entretien des bâtiments
1978	108,3	100,7	114,5	113,7	92,0	107,2	103,4	117,9	132,3
1979	114,5	99,8	118,9	142,2	92,0	112,5	108,1	120,8	143,3
1980	123,5(*)	106,5	120,2	186,2	100,2	126,4(*)	113,9	114,0	156,0
1980									
janvier	120,0	99,1	125,6	176,0	92,0	120,1	111,8	122,2	149,3
février	121,5	103,6	124,3	182,3	92,0	123,4	112,5	122,6	150,4
mars	122,6	103,6	125,9	186,2	100,2	126,3	113,1	122,6	150,7
avril	123,2	103,6	124,8	191,4	100,2	126,9	113,4	122,6	154,1
mai	123,2	103,6	119,6	190,7	100,2	126,0	113,5	122,6	155,4
juin	123,1	103,6	119,2	188,7	100,2	123,3	113,7	122,6	155,3
juillet	123,3	103,6	117,9	186,0	100,2	125,1	113,8	122,6	158,9
août	122,4	103,6	112,9	178,2	100,2	126,1	112,9	122,6	158,2
septembre	123,1	107,3	116,5	177,4	100,2	127,7	113,4	122,6	158,2
octobre	124,2	107,3	118,0	183,4	100,2	128,8	114,4	125,0	160,3
novembre	126,7	107,3	117,0	194,0	100,2(*)	132,2	116,8	125,0	160,4
décembre	127,7	107,3	117,1	194,2	100,2(*)	134,3	117,9	125,0	160,8
1981									
janvier	129,1	107,3	118,0	198,1	100,2	135,2	119,4	125,0	163,7
février	130,8	109,2	120,4	207,1	100,2	136,5	120,5	129,1	164,7
mars	131,5 (*)	109,2	119,7	211,4	100,2	138,9	120,8	129,1	167,6
avril	132,2 (*)	109,2	118,2	208,8	100,2	138,0	122,2	129,1	170,4
mai	132,5 (*)	109,2	120,1	205,1	100,2	138,0	123,0	129,1	170,4
juin	133,4 (*)	109,2	120,4	211,0	100,2	138,0	123,7	129,1	170,4

Période	Entretien du matériel	Autres biens et services	Investissements	Matériel	Construction	Salaires	Fermeages	Intérêts	Total
1978	132,9	133,8	121,9	119,7	127,4	143,7	108,8	101,3	110,4
1979	140,3	141,2	130,4	127,1	138,5	155,4	113,4	101,8	116,8
1980	151,3	149,3	141,2	137,3	151,0	167,7(*)	113,4(*)	108,5	125,6
1980									
janvier	144,0	145,0	132,8	128,1	144,6	162,2(*)	113,4(*)	108,5	121,8(*)
février	148,7	145,9	139,5	136,9	146,1	163,6(*)	113,4(*)	108,5	123,6(*)
mars	148,9	146,3	139,7	136,9	146,6	165,1(*)	113,4(*)	108,5	124,6(*)
avril	148,9	146,8	140,6	136,9	149,8	166,6(*)	113,4(*)	108,5	125,2(*)
mai	151,2	147,3	140,8	136,9	150,7	166,6(*)	113,4(*)	108,5	125,3(*)
juin	152,3	148,0	141,1	137,3	150,6	166,6(*)	113,4(*)	108,5	125,2(*)
juillet	152,6	150,4	141,9	137,3	153,7	166,7(*)	113,4(*)	108,5	125,5(*)
août	152,7	151,2	141,7	137,3	152,7	168,1(*)	113,4(*)	108,5	124,8(*)
septembre	153,2	151,9	141,7	137,3	152,7	169,6(*)	113,4(*)	108,5	125,4(*)
octobre	153,9	152,3	142,4	137,6	154,5	170,9(*)	113,4(*)	108,5	126,5(*)
novembre	154,3	153,0	142,4	137,6	154,6	172,3(*)	113,4(*)	108,5	128,6(*)
décembre	154,8	153,5	142,6	137,6	155,1	174,2(*)	113,4(*)	108,5	129,5(*)
1981									
janvier	155,4	154,4	143,3	137,6	157,7	174,2(*)	113,4(*)	108,5(*)	130,6(*)
février	158,8	154,8	147,8	143,3	159,0	175,6(*)	113,4(*)	108,5(*)	132,5(*)
mars	159,3	155,8	148,7	142,9	162,3	177,0(*)	113,4(*)	108,5(*)	133,1(*)
avril	159,4	156,5	149,4	143,3	164,7	178,4(*)	113,4(*)	108,5(*)	133,8(*)
mai	159,5	156,3	149,4	143,3	164,7	179,9(*)	113,4(*)	108,5(*)	134,2(*)
juin	160,0	156,5	149,4	143,3	164,7	179,9(*)	113,4(*)	108,5(*)	134,9(*)

X. MISE DE MOUTURE DU FROMENT EN MEUNERIE INDUSTRIELLE (TONNE) (1)

Période	Réception du froment			Mise en mouture			Farines	
	Indigène	Exotique	Total	Indigène	Exotique	Total	Stocks	Farines produites
1970	342 610	712 883	1 055 493	328 694	721 979	1 050 673	134 158	709 613
1971	403 455	604 242	1 007 697	414 812	581 427	996 239	145 624	683 663
1972	387 876	589 413	977 289	382 307	607 307	989 000	133 014	667 165
1973	432 923	689 727	1 122 650	440 356	684 209	1 124 565	131 101	761 084
1974	411 071	668 748	1 079 819	393 382	676 103	1 069 485	141 437	743 378
1975	422 770	583 817	956 587	422 615	533 081	955 696	141 329	681 738
1976	566 581	426 407	992 988	561 782	449 615	1 010 397	122 919	733 815
1977	549 247	524 941	1 074 188	556 022	512 569	1 068 591	128 515	760 375
1978	513 251	530 512	1 043 763	496 089	552 915	1 049 004	123 277	737 491
1979	606 238	484 244	1 090 482	617 164	477 056	1 094 220	119 541	763 447
1980	636 787	558 373	1 194 760	644 930	566 283	1 211 213	103 488	840 415
1980								
du 23 déc. 1979 au 6 janv. 1980	13 143	6 764	19 907	14 871	9 195	24 066	115 383	16 198
du 6 au 20 janvier	34 726	11 856	46 582	31 165	19 244	50 409	111 555	36 219
du 20 janvier au 3 février	31 448	20 493	51 941	30 987	18 401	49 388	114 107	34 013
du 3 au 17 février	32 643	20 397	53 040	29 253	17 772	47 025	120 122	33 637
du 17 février au 2 mars	27 962	24 037	51 999	25 583	19 957	45 540	126 581	31 755
du 2 au 16 mars	26 359	15 388	41 747	24 232	19 957	44 189	124 140	31 275
du 16 au 30 mars	30 450	12 358	42 808	24 986	18 197	43 183	123 766	30 078
du 30 mars au 13 avril	25 184	25 353	50 537	23 428	17 210	40 638	133 665	28 566
du 13 au 27 avril	29 765	12 176	41 941	29 958	20 600	50 558	125 048	34 452
du 27 avril au 11 mai	22 689	14 251	36 940	21 358	17 210	38 568	123 420	26 194
du 11 au 25 mai	20 317	22 953	43 270	22 235	17 407	39 642	127 047	27 554
du 25 mai au 8 juin	26 504	11 335	37 839	25 125	19 356	44 481	120 406	30 395
du 8 au 22 juin	25 075	30 318	55 393	25 471	21 765	47 236	128 563	32 969
du 22 juin au 6 juillet	16 104	18 399	34 503	21 185	22 637	43 822	119 243	29 648
du 6 au 20 juillet	10 369	32 082	42 451	13 227	20 659	33 886	127 809	23 911
du 20 juillet au 3 août	8 919	11 421	20 340	10 367	12 528	22 895	125 253	13 701
du 3 août au 17 août	4 176	11 099	15 275	20 908	21 404	42 312	98 217	29 790
du 17 au 31 août	25 587	24 842	50 429	24 027	28 469	52 496	96 149	36 825
du 31 août au 14 septembre	30 689	30 849	61 538	27 603	25 742	53 345	104 342	37 045
du 14 au 28 septembre	28 993	27 159	56 152	27 069	26 408	53 477	107 017	37 025
du 28 septembre au 12 octobre	23 775	31 422	55 197	27 740	24 745	52 485	109 729	36 875
du 12 au 26 octobre	29 833	27 316	57 149	25 279	28 808	54 087	112 791	38 195
du 26 octobre au 9 novembre	24 847	23 593	48 440	24 139	26 528	50 667	110 564	34 897
du 9 au 23 novembre	23 740	31 545	55 285	24 073	23 799	47 872	117 978	32 944
du 23 novembre au 7 décembre	25 989	18 394	44 383	30 249	25 993	56 242	106 118	39 538
du 7 au 21 décembre	27 002	23 224	50 226	26 531	29 947	56 478	99 867	39 134
du 21 décembre au 4 janvier	10 499	19 349	29 848	13 881	12 345	26 226	103 488	17 502
1981								
du 4 au 18 janvier	24 229	34 785	59 014	31 870	27 464	59 334	103 169	41 529
du 18 janvier au 1er février	30 410	29 890	60 300	29 547	29 008	58 555	104 914	40 717
du 1er au 15 février	30 432	32 326	62 758	28 693	27 826	56 519	111 153	40 074
du 15 février au 1er mars	26 382	41 177	67 559	27 948	28 597	56 545	122 168	38 762
du 1er au 15 mars	24 426	25 027	49 453	27 337	28 660	55 997	115 624	39 053
du 15 au 29 mars	21 454	14 202	35 656	22 360	32 598	54 958	96 321	39 328
du 29 mars au 12 avril	17 201	34 791	51 992	22 096	34 615	56 711	91 601	39 176
du 12 au 26 avril	22 466	40 073	62 539	18 662	31 577	50 239	103 901	35 159
du 26 avril au 10 mai	19 862	30 127	49 989	17 414	32 414	49 854	104 036	35 165

(1) En application de l'arrêté royal du 10 mars 1969, paru au Moniteur belge du 27 mars 1969, une statistique de l'activité et des stocks des meuneries industrielles agréées est exécuté par quinzaine.

XI. IMPORTANCE DU CHEPTEL PORCIN

Dates	Nature de l'enquête	Nombre de détenteurs de porcs	Porcelets d'un poids vif de moins de 20 kg	Porcs d'un poids vif de 20 kg à moins de 50 kg	Porcs d'un poids vif de 50 kg et plus					Ensemble
					Porcs à l'engrais (y compris verrats de réforme et truies de réforme)	Porcs reproducteurs				
						Total	dont :			
				Verrats	Truies saillies	Truies d'élevage non saillies				
1973										
1 avril	sondage	66 000	1 418 200	1 114 500	1 475 000	644 700	28 600	386 600	229 500	4 652 400
15 mai	recensement	67 132	1 366 714	1 215 623	1 421 161	626 391	27 632	391 539	207 220	4 629 889
1 août	sondage	69 000	1 410 500	1 321 700	1 531 200	669 400	32 600	402 600	234 200	4 932 800
1 déc.	recensement	68 479	1 260 425	1 284 611	1 533 802	641 402	28 530	402 308	210 564	4 720 240
1974										
1 avril	sondage	63 000	1 610 000	1 272 000	1 709 000	694 000	32 000	425 000	237 000	5 285 000
15 mai	recensement	66 000	1 498 696	1 303 323	1 550 928	673 401	30 194	418 325	224 882	5 026 348
1 août	sondage	68 000	1 620 000	1 593 000	1 849 000	728 000	33 000	436 000	259 000	5 790 000
1 déc.	recensement	64 306	1 220 208	1 279 981	1 542 000	624 104	28 365	386 938	208 801	4 666 293
1975										
1 avril	sondage	57 500	1 393 000	1 265 000	1 505 000	640 000	29 000	384 000	227 000	4 803 000
15 mai	recensement	57 904	1 375 447	1 207 190	1 435 959	618 946	27 998	380 497	210 451	4 637 542
1 août	sondage	58 200	1 336 300	1 302 100	1 491 100	648 500	32 800	398 500	217 200	4 778 000
1 déc.	recensement	58 883	1 259 350	1 253 641	1 537 701	627 834	28 374	388 984	210 476	4 678 527
1976										
1 avril	sondage	54 000	1 438 800	1 275 800	1 605 700	658 700	30 000	393 400	235 300	4 979 000
15 mai	recensement	54 589	1 430 716	1 270 733	1 534 015	646 695	29 465	401 533	215 697	4 882 159
1 août	sondage	55 918	1 450 200	1 400 300	1 697 100	691 400	29 800	407 500	254 100	5 239 000
1 déc.	recensement	55 145	1 266 492	1 301 875	1 605 831	639 089	29 006	397 035	213 048	4 813 287
1977										
1 avril	sondage	51 500	1 528 200	1 264 100	1 517 000	677 700	31 400	405 400	240 900	4 987 000
15 mai	recensement	51 742	1 376 788	1 324 249	1 528 676	656 252	30 555	407 848	217 849	4 885 965
1 août	sondage	51 924	1 405 800	1 289 100	1 700 200	675 600	30 900	414 100	230 600	5 070 700
1 déc.	recensement	51 998	1 311 721	1 344 068	1 622 638	656 137	29 183	409 426	217 528	4 934 564
1978										
1 avril	sondage	49 724	1 476 000	1 318 600	1 648 900	675 800	30 700	413 200	231 900	5 119 300
15 mai	recensement	48 524	1 450 722	1 340 643	1 612 503	672 278	30 486	416 227	225 565	5 076 146
1 août	sondage	47 700	1 491 700	1 318 000	1 780 500	687 300	32 500	415 600	239 200	5 277 500
1 déc.	recensement	48 280	1 348 164	1 329 299	1 649 056	665 142	29 718	417 159	218 265	4 991 661
1979										
1 avril	sondage	43 600	1 503 000	1 216 000	1 665 800	675 200	29 600	410 300	235 800	5 060 000
15 mai	recensement	44 253	1 428 991	1 388 716	1 630 771	676 782	30 886	418 331	227 565	5 125 260
1 août	sondage	44 000	1 460 400	1 316 400	1 827 050	695 650	31 400	416 950	247 300	5 299 500
1 déc.	recensement	43 887	1 353 374	1 347 335	1 631 180	655 323	29 024	415 474	210 825	4 987 212
1980										
1 avril	sondage	.	1 537 500	1 185 100	1 750 900	668 600	30 500	414 100	224 000	5 142 100
15 mai	recensement	41 778	1 456 317	1 368 242	1 673 913	674 064	30 396	419 224	224 444	5 172 536
1 août	sondage	.	1 467 700	1 262 000	1 831 900	675 000	29 700	409 900	235 400	5 236 600
1 déc.	recensement	41 136	1 336 246	1 336 582	1 680 840	657 434	28 630	415 268	213 536	5 011 102
1981										
1 avril	sondage	.	1 491 400	1 261 600	1 557 800	662 300	29 100	417 000	216 200	4 973 100
15 mai	recensement	37 200	1 476 000	1 250 800	1 634 500	656 100	28 700	412 100	215 300	5 017 400

**STATISTIQUES SEMESTRIELLES
ET ANNUELLES**

SALAIRES ET FERMAGES DANS L'AGRICULTURE (suite)

3. Evolution des fermages (F par ha) - Situation décembre 1980

Situation	Exploitations entières (terres et bâtiments de fermes) loués ensembles)	Parcelles louées séparément	
		Terres labourées	Prairies permanentes
1969			
Situation juillet	3 376	3 159	3 257
Situation décembre	3 488	3 265	3 364
1970			
Situation juillet	3 527	3 290	3 390
Situation décembre	3 434	3 282	3 374
1971	3 388	3 225	3 318
1972	3 440	3 277	3 346
1973	3 572	3 447	3 512
1974	3 640	3 527	3 599
1975	3 811	3 647	3 688
1976	3 941	3 769	3 892
1977	4 034	3 923	3 919
1978	4 136	4 061	4 029
1979	4 313	4 180	4 142
1980	4 880	4 412	4 190

4. Montant des fermages par provinces et région agricole (F par ha) - Situation décembre 1980

Provinces et Régions agricoles	Exploitations entières (terres et bâtiments de fermes) loués ensembles)	Parcelles louées séparément	
		Terres labourées	Prairies permanentes
Provinces			
Anvers	3 736	3 840	3 462
Brabant	4 551	4 302	4 125
Hainaut	5 538	5 045	5 048
Liège	5 614	4 962	4 990
Limbourg	4 207	3 577	3 657
Luxembourg	3 237	3 055	3 275
Namur	3 499	3 540	3 666
Flandre orientale	5 585	4 642	4 528
Flandre occidentale	5 984	5 545	5 443
Régions agricoles			
Dunes-Polders	5 432	5 500	5 557
Région sablonneuse	5 300	4 375	4 221
Campine	3 672	3 674	3 376
Région sablo-limoneuse	5 333	4 740	4 586
Région limoneuse	5 740	5 202	5 200
Région herbagère (Liège)	5 950	5 039	5 332
Campine hennuyère	-	-	-
Condroz	4 049	4 028	4 023
Haute Ardenne	-	-	-
Région herbagère (Fagne)	-	-	-
Famenne	2 831	3 025	3 200
Ardenne	3 080	2 904	3 183
Région jurassique	3 512	2 925	2 938

RELEVÉ DU NOMBRE DE PERMIS DE CHASSE (1)

(Source : Ministère de l'Agriculture)

Périodes et provinces	Permis journalier	Permis dominicains	Licences de chasse	Total	Taxes 1 000 F
<u>Périodes</u>	<u>Evolution.</u>				
1968	23 030	1 161	925	25 116	94 435
1969	23 654	1 138	880	25 672	96 773
1970	24 829	1 113	1 025	26 977	101 480
1971	26 114	1 054	1 113	28 281	106 409
1972	26 166	947	1 108	28 221	106 308
1973	26 618	852	1 060	28 530	107 767
1974	27 912	813	1 134	29 859	112 803
1975	27 751	929	1 193	29 873	172 197
1976	29 033	876	1 325	31 234	179 865
1977	29 516	856	1 137	31 509	183 397
1978	28 143	672	1 133	29 948	173 380
1979	27 361	633	1 239	29 233	168 683
1980	27 331	494	1 241	29 066	167 922
<u>Provinces</u>	<u>Situation de l'année 1980</u>				
Anvers	2 782	27	26	2 855	16 844
Brabant	5 526	124	370	6 020	34 232
Hainaut	4 152	131	180	4 463	25 732
Liège	3 865	57	232	4 154	23 777
Limbourg	2 546	19	18	2 583	15 383
Luxembourg	1 708	8	64	1 780	10 378
Namur	2 463	27	110	2 600	15 056
Flandre orientale	2 417	59	38	2 514	14 807
Flandre occidentale	1 872	42	203	2 117	11 713

(1) La saison synégétique s'étale du 1^{er} juillet au 30 juin, par ex. l'année 1968 correspond à la saison 1968-1969.

RECENSEMENT AGRICOLE ET HORTICOLE AU 1^{ER} DECEMBRE 1980

Introduction

Le recensement agricole et horticole au 1^{er} décembre a été prescrit par l'arrêté royal du 1^{er} décembre 1969 (Moniteur belge du 6 décembre 1969).

L'article 2 dudit arrêté fixe comme suit les catégories d'assujettis à ce recensement :

- § 1. Sont soumises au recensement les personnes physiques ou morales dont l'exploitation a son siège en Belgique et qui, à la date du 1^{er} décembre et à quelque titre que ce soit produisent en vue de vendre, des produits végétaux ou animaux, y compris celles qui produisent sous contrat, à savoir : pour les produits végétaux, les utilisateurs du sol; pour les produits animaux, les détenteurs des animaux.
- § 2. Sont également soumis au recensement, pour autant qu'ils exploitent au moins un are ou qu'ils détiennent des animaux bien que ne produisant pas pour la vente : les établissements pénitentiaires, pensionnats, maisons de repos, hospices ou autres établissements similaires, communautés religieuses ou autres, les établissements d'expérimentation ou de recherche, les services de plantations d'organismes publics produisant pour les besoins de ceux-ci et les exploitations dépendant d'un établissement d'instruction.

Les personnes assujetties au recensement ont été invitées à déclarer les ensemencements d'hiver, les cultures horticoles sous verre ou matière plastique, le bétail détenu et le cubage des fourrages verts ensilés et des pulpes.

Les résultats présentés ci-après existent au niveau des communes, arrondissements administratifs et la région agricole dans la province.

REPARTITION PAR PROVINCE, PAR REGION AGRICOLE ET PAR REGION LINGUISTIQUE DU NOMBRE TOTAL D'EXPLOITATIONS RECENSEES ET DU NOMBRE D'EXPLOITATIONS DETENANT SOIT DES BOVIDES, SOIT DES VACHES LAITIERES, SOIT DES PORCS, SOIT DES TRUIES

Provinces	Nombre total d'exploitations recensées		Exploitations avec bovidés		Exploitations avec vaches laitières		Exploitations avec porcs		Exploitations avec truies	
	1.12.79	1.12.80	1.12.79	1.12.80	1.12.79	1.12.80	1.12.79	1.12.80	1.12.79	1.12.80
Anvers	10 303	9 763	7 534	7 230	5 197	4 918	3 184	2 919	1 620	1 505
Brabant	13 106	12 179	8 230	7 817	5 094	4 793	5 448	5 021	3 038	2 838
Hainaut	10 561	10 084	9 045	8 716	7 462	7 135	2 993	2 692	1 622	1 447
Liège	10 131	9 689	8 775	8 414	6 972	6 638	2 662	2 387	1 741	1 558
Limbourg	8 323	7 858	5 765	5 480	3 382	3 230	4 267	3 958	3 162	2 921
Luxembourg	6 945	6 668	6 385	6 169	4 358	4 046	2 256	2 061	1 075	949
Namur	5 888	5 682	4 912	4 777	3 504	3 297	1 502	1 423	673	607
Flandre orientale	17 109	16 402	14 159	13 651	10 152	9 714	8 847	8 441	6 318	6 001
Flandre occidentale	18 823	18 236	14 725	14 308	10 535	10 185	12 728	12 234	9 496	9 134
Régions agricoles										
Dunes-Polders	3 843	3 749	3 084	2 992	2 105	2 035	2 567	2 481	2 225	2 141
Région sablonneuse	21 390	20 303	16 295	15 678	11 594	11 062	11 426	10 897	8 170	7 789
Campine	11 641	11 065	8 979	8 586	6 028	5 735	4 408	4 087	2 344	2 183
Région sablo-limoneuse	25 738	24 495	18 774	18 088	12 674	12 122	12 694	12 013	8 126	7 706
Région limoneuse	16 142	15 439	12 376	11 910	9 018	8 598	7 290	6 690	5 358	4 917
Région herbagère (Liège)	4 783	4 570	4 306	4 111	3 692	3 523	1 091	963	511	447
Campine hennuyère	92	90	70	73	64	65	16	12	7	8
Condroz	4 773	4 564	3 914	3 790	2 855	2 703	1 158	1 037	638	556
Haute Ardenne	2 674	2 582	2 569	2 473	2 212	2 110	214	199	53	47
Région herbagère (Fagne)	759	727	687	670	573	553	124	113	42	39
Famenne	2 439	2 348	2 147	2 076	1 569	1 502	490	470	186	167
Ardenne	5 533	5 283	5 101	4 918	3 488	3 225	1 860	1 703	979	867
Région jurassique	1 382	1 346	1 228	1 197	784	723	549	471	106	93
Régions linguistiques										
Flamande	65 173	62 039	48 488	46 633	32 969	31 502	33 357	31 526	22 856	21 682
Wallonne	35 960	34 483	31 021	29 910	23 672	22 441	10 515	9 599	5 887	5 275
Bruxelloise	56	39	21	19	15	13	15	11	2	3
<i>Le Royaume</i>	<i>101 189</i>	<i>96 561</i>	<i>79 530</i>	<i>76 562</i>	<i>56 656</i>	<i>53 956</i>	<i>43 887</i>	<i>41 136</i>	<i>28 745</i>	<i>26 960</i>

LE ROYAUME

TABLEAU COMPARATIF DES RESULTATS DES RECENSEMENTS AUX 1er DECEMBRE 1979 ET 1er DECEMBRE 1980

Spécification	Recensements aux 1er décembre 1979 et 1er décembre 1980	
	1.12.1979	1.12.1980
CULTURES (ha)		
Froment d'hiver	169 372	151 559
Epeautre	8 085	6 747
Méteil	369	183
Seigle	10 425	8 685
Orge d'hiver	130 787	134 515
Colza d'hiver et navette d'hiver	482	643
<i>Total des ensemencements d'hiver</i>	<i>319 520</i>	<i>302 332</i>
CULTURES DE LEGUMES SOUS VERRE OU MATIERE PLASTIQUE PLANTES OU SEMES (m2)		
Laitue pommée	4 044 313	3 634 532
Mâche	547 621	529 737
Epinards	252 264	259 074
Céleris	493 738	544 776
Cerfeuil	92 365	89 157
ANIMAUX (nombre)		
CHEVAUX AGRICOLES :		
a) de moins de 3 ans	3 213	2 952
b) de 3 ans et plus	18 723	16 441
<i>Total</i>	<i>21 936</i>	<i>19 393</i>
AUTRES CHEVAUX		
a) de moins de 3 ans	4 361	4 037
b) de 3 ans et plus	10 301	9 603
<i>Total</i>	<i>14 662</i>	<i>13 640</i>
Total des chevaux agricoles et non agricoles	36 598	33 033
MOUTONS		
De moins de 1 an	21 906	18 670
De 1 an et plus :		
mâles	6 888	6 792
femelles	55 303	60 088
<i>Total des moutons</i>	<i>84 097</i>	<i>85 550</i>

TABLEAU COMPARATIF DES RESULTATS DES RECENSEMENTS AUX 1er DECEMBRE 1979 ET 1er DECEMBRE 1980 (suite)

Spécification	Recensements aux 1er décembre 1979 et 1er décembre 1980	
	1.12.1979	1.12.1980
PORCS		
Porcelets d'un poids vif de moins de 20 kg	1 353 374	1 336 246
Porcs d'un poids vif de 20 kg à moins de 50 kg	1 347 335	1 336 582
Porcs à l'engrais (y compris verrats de réforme et truies de réforme) d'un poids vif :		
de 50 kg à moins de 80 kg	1 080 525	1 100 796
de 80 kg à moins de 110 kg	537 996	563 896
de 110 kg et plus	12 659	16 148
Porcs reproducteurs d'un poids vif de 50 kg et plus :		
verrats	29 024	28 630
truies saillies :		
truies saillies pour la première fois	94 085	95 927
autres truies saillies	321 389	319 341
truies d'élevage non saillies :		
jeunes truies non encore saillies	78 932	81 036
autres truies	131 893	132 500
<i>Total des porcs</i>	<i>4 987 212</i>	<i>5 011 102</i>
BOVIDES		
Bovins de moins de 1 an :		
destinés à être abattus comme veaux	92 908	97 288
autres :		
mâles	243 686	241 896
femelles	426 407	431 235
Bovins de 1 à moins de 2 ans :		
mâles	168 439	162 710
femelles :		
animaux de boucherie	80 127	76 707
primipares à l'engrais	25 083	20 927
autres	383 438	385 823
Bovins de 2 ans et plus :		
mâles	61 139	60 082
génisses :		
animaux de boucherie	64 501	59 354
primipares à l'engrais	33 567	32 836
autres	215 267	219 760
vaches (y compris vaches de réforme) :		
pour la traite	978 203	976 404
pour la spéculation du veau au pis	121 157	131 432
<i>Total des bovidés</i>	<i>2 893 922</i>	<i>2 896 454</i>
CHEVRES (total)	6 086	5 970
APICULTURE		
Ruches en paille	1 424	1 161
Caisses à cadres mobiles	18 044	15 566
Fourrages verts ensilés et pulpes (en m3)	8 170 302	8 033 417

REPARTITION. PAR REGION

RESULTATS DES RECENSEMENTS AUX 1er DECEMBRE 1979 ET 1er DECEMBRE 1980 PAR REGION

Spécification	Région flamande Situation		Région wallonne Situation		Région bruxelloise Situation	
	1.12.1979	1.12.1980	1.12.1979	1.12.1980	1.12.1979	1.12.1980
CULTURES (ha)						
Froment d'hiver	58 439	53 140	110 881	98 377	52	43
Epeautre	29	8	8 056	6 738	-	-
Méteil	80	74	289	109	-	-
Seigle	9 525	8 099	895	583	5	2
Orge d'hiver	54 239	55 347	76 519	79 135	29	34
Colza d'hiver et navette d'hiver	167	181	315	462	-	-
<i>Total des ensemencements d'hiver</i>	<i>122 479</i>	<i>116 849</i>	<i>196 955</i>	<i>185 404</i>	<i>86</i>	<i>79</i>
CULTURES DE LEGUMES SOUS VERRE OU MATIERE PLASTIQUE PLANTES OU SEMES (m2)						
Laitue pommée	4 040 833	3 630 775	2 280	2 555	1 200	1 202
Mâche	528 983	525 896	4 138	3 491	14 500	350
Epinards	219 966	225 776	31 798	33 298	500	-
Céleris	473 094	539 172	13 784	4 640	6 860	964
Cerfeuil	73 509	74 932	13 236	14 105	5 620	120
ANIMAUX (nombre)						
CHEVAUX AGRICOLES :						
a) de moins de 3 ans	2 394	2 169	819	783	-	-
b) de 3 ans et plus	16 223	14 034	2 493	2 400	7	7
<i>Total</i>	<i>18 617</i>	<i>16 203</i>	<i>3 312</i>	<i>3 183</i>	<i>7</i>	<i>7</i>
AUTRES CHEVAUX						
a) de moins de 3 ans	2 325	2 163	2 035	1 872	1	2
b) de 3 ans et plus	5 478	5 089	4 821	4 514	2	-
<i>Total</i>	<i>7 803</i>	<i>7 252</i>	<i>6 856</i>	<i>6 386</i>	<i>3</i>	<i>2</i>
Total des chevaux agricoles et non agricoles	26 420	23 455	10 168	9 569	10	9
MOUTONS						
De moins de 1 an	12 893	12 648	9 002	6 016	11	6
De 1 an et plus :						
mâles	3 980	4 430	2 900	2 348	8	14
femelles	34 219	38 474	21 042	21 583	42	31
<i>Total des moutons</i>	<i>51 092</i>	<i>55 552</i>	<i>32 944</i>	<i>29 947</i>	<i>61</i>	<i>51</i>

RESULTATS DES RECENSEMENTS AUX 1er DECEMBRE 1979 ET 1er DECEMBRE 1980 PAR REGION (suite)

Spécification	Région flamande Situation		Région wallonne Situation		Région bruxelloise Situation	
	1.12.1979	1.12.1980	1.12.1979	1.12.1980	1.12.1979	1.12.1980
PORCS						
Porcelets d'un poids vif de moins de 20 kg	1 221 455	1 216 047	131 899	120 199	20	-
Porcs d'un poids vif de 20 kg à moins de 50 kg	1 249 324	1 247 752	97 991	88 824	20	6
Porcs à l'engrais (y compris verrats de réforme et truies de réforme) d'un poids vif :						
de 50 kg à moins de 80 kg	1 003 091	1 029 621	77 425	71 163	9	12
de 80 kg à moins de 110 kg	502 422	527 225	35 566	36 665	8	6
de 110 kg et plus	11 704	14 276	952	1 872	3	-
Porcs reproducteurs d'un poids vif de 50 kg et plus :						
verrats	25 115	24 907	3 907	3 722	2	1
truies saillies :						
truies saillies pour la première fois	85 294	87 428	8 790	8 499	1	-
autres truies saillies	283 399	284 263	37 980	35 075	10	3
jeunes truies non saillies :						
jeunes truies non encore saillies	71 720	74 482	7 212	6 547	-	7
autres truies	119 442	120 390	12 450	12 110	1	-
<i>Total des porcs</i>	<i>4 572 966</i>	<i>4 626 391</i>	<i>414 172</i>	<i>384 676</i>	<i>74</i>	<i>35</i>
BOVIDES						
Bovins de moins de 1 an :						
destinés à être abattus comme veaux	89 259	93 212	3 649	4 076	-	-
autres :						
mâles	116 467	115 430	127 161	126 411	58	55
femelles	212 951	217 597	213 367	213 543	89	95
Bovins de 1 à moins de 2 ans :						
mâles	107 367	102 719	61 018	59 939	54	52
femelles :						
animaux de boucherie primipares à l'engrais	60 662	59 795	19 419	16 887	46	25
autres	15 228	14 416	9 848	6 504	7	7
autres	176 625	178 220	206 772	207 533	41	70
Bovins de 2 ans et plus :						
mâles						
génisses :						
animaux de boucherie primipares à l'engrais	39 546	38 670	21 582	21 398	11	14
autres	50 775	48 053	13 627	11 265	99	36
autres	24 704	25 812	8 853	6 973	10	51
vaches (y compris vaches de réforme) :						
pour la traite	93 315	95 494	121 917	124 231	35	35
pour la spéculation du veau au pis	505 304	508 690	472 696	467 510	203	204
autres	30 036	34 677	91 099	96 729	22	26
<i>Total des bovidés</i>	<i>1 522 239</i>	<i>1 532 785</i>	<i>1 371 008</i>	<i>1 362 999</i>	<i>675</i>	<i>670</i>
CHEVRES (total)	3 439	2 921	2 622	3 027	25	22
APICULTURE						
Ruches en paille	839	984	585	177	-	-
Caisses à cadres mobiles	9 182	7 500	8 842	8 052	20	14
Fourrages verts ensilés et pulpes (en m3)	4 924 550	4 980 374	3 243 095	3 050 595	2 657	2 448

REPARTITION PAR PROVINCE

RESULTATS DES RECENSEMENTS AUX 1er DECEMBRE 1979 ET 1er DECEMBRE 1980 PAR PROVINCE

Spécification	Anvers Situation		Brabant Situation		Hainaut Situation	
	1.12.1979	1.12.1980	1.12.1979	1.12.1980	1.12.1979	1.12.1980
CULTURES (ha)						
Froment d'hiver	505	504	31 555	28 160	47 606	42 488
Epeautre	2	-	29	11	295	239
Méteil	3	3	6	3	43	9
Seigle	1 645	1 315	927	631	329	224
Orge d'hiver	1 016	911	26 282	26 850	25 239	26 152
Colza d'hiver et navette d'hiver	15	11	26	52	129	173
<i>Total des ensemencements d'hiver</i>	<i>3 186</i>	<i>2 743</i>	<i>58 825</i>	<i>55 707</i>	<i>73 641</i>	<i>69 286</i>
CULTURES DE LEGUMES SOUS VERRE OU MATIERE PLASTIQUE PLANTES OU SEMES (m2)						
Laitue pommée	2 308 689	2 005 084	133 348	108 412	1 140	455
Mâche	188 031	197 066	158 047	140 122	1 563	2 141
Epinards	19 106	39 485	121 741	108 356	2 178	20 408
Céleris	260 657	307 047	124 565	107 334	10 314	2 370
Cerfeuil	14 546	19 222	55 269	37 275	945	480
ANIMAUX (nombre)						
CHEVAUX AGRICOLES :						
a) de moins de 3 ans	420	390	208	217	221	197
b) de 3 ans et plus	2 642	2 346	1 885	1 563	900	829
<i>Total</i>	<i>3 062</i>	<i>2 736</i>	<i>2 093</i>	<i>1 780</i>	<i>1 121</i>	<i>1 026</i>
AUTRES CHEVAUX						
a) de moins de 3 ans	508	490	644	569	528	516
b) de 3 ans et plus	1 333	1 195	1 653	1 558	996	943
<i>Total</i>	<i>1 841</i>	<i>1 685</i>	<i>2 297</i>	<i>2 127</i>	<i>1 524</i>	<i>1 459</i>
Total des chevaux agricoles et non agricoles	4 903	4 421	4 390	3 907	2 645	2 485
MOUTONS						
De moins de 1 an	3 178	2 273	1 991	2 010	5 099	2 174
De 1 an et plus :						
mâles	1 183	796	741	676	1 727	1 114
femelles	5 840	9 520	6 748	6 733	7 754	7 897
<i>Total des moutons</i>	<i>10 201</i>	<i>12 589</i>	<i>9 480</i>	<i>9 419</i>	<i>14 580</i>	<i>11 185</i>

RESULTATS DES RECENSEMENTS AUX 1er DECEMBRE 1979 ET 1er DECEMBRE 1980 PAR PROVINCE. (suite)

Spécification	Anvers Situation		Brabant Situation		Hainaut Situation	
	1.12.1979	1.12.1980	1.12.1979	1.12.1980	1.12.1979	1.12.1980
PORCS						
Porcelets d'un poids vif de moins de 20 kg	126 168	124 289	83 795	78 722	36 229	33 003
Porcs d'un poids vif de 20 kg à moins de 50 kg	157 623	154 292	67 246	69 596	28 196	25 865
Porcs à l'engrais (y compris verrats de réforme et truies de réforme) d'un poids vif :						
de 50 kg à moins de 80 kg	126 958	121 051	61 181	54 973	20 570	17 581
de 80 kg à moins de 110 kg	61 467	59 257	25 256	25 015	9 583	10 833
de 110 kg et plus	2 298	3 163	1 318	1 006	240	988
Porcs reproducteurs d'un poids vif de 50 kg et plus :						
verrats	2 949	2 812	1 965	1 904	1 192	1 155
truies saillies :						
truies saillies pour la première fois	10 827	10 823	6 430	6 102	2 564	2 411
autres truies saillies	31 485	31 110	21 303	20 499	10 605	9 568
truies d'élevage non saillies :						
jeunes truies non encore saillies	7 862	8 319	5 192	4 794	2 001	1 722
autres truies	8 828	9 348	8 343	8 383	3 234	3 529
<i>Total des porcs</i>	<i>536 465</i>	<i>524 464</i>	<i>282 029</i>	<i>270 994</i>	<i>114 414</i>	<i>106 655</i>
BOVIDES						
Bovins de moins de 1 an :						
destinés à être abattus comme veaux	58 474	63 362	3 849	3 704	920	1 321
autres :						
mâles	9 107	9 018	22 027	22 590	42 134	41 738
femelles	39 538	40 654	30 233	30 040	54 764	55 722
Bovins de 1 à moins de 2 ans :						
mâles	7 821	7 546	16 559	15 998	26 349	26 243
femelles :						
animaux de boucherie	6 659	6 749	10 798	9 605	8 580	7 820
primipares à l'engrais	2 057	1 459	3 452	3 049	3 255	3 163
autres	36 204	36 836	24 325	24 742	55 849	54 403
Bovins de 2 ans et plus :						
mâles	3 352	2 952	5 254	5 248	7 177	7 166
génisses :						
animaux de boucherie	5 690	5 170	10 303	8 181	6 459	5 495
primipares à l'engrais	2 839	3 250	3 438	3 692	3 543	3 522
autres	19 230	19 568	13 289	14 349	30 790	31 115
vaches (y compris vaches de réforme) :						
pour la traite	111 714	112 702	64 742	64 192	131 960	130 928
pour la spéculation du veau au pis	2 903	3 302	9 650	10 623	10 313	11 498
<i>Total des bovidés</i>	<i>305 588</i>	<i>312 568</i>	<i>217 919</i>	<i>216 013</i>	<i>382 093</i>	<i>380 134</i>
CHEVRES (total)	470	411	517	476	745	759
APICULTURE						
Ruches en paille	389	545	112	106	424	37
Caisses à cadres mobiles	2 169	1 979	1 837	1 596	1 661	1 449
Fourrages verts ensilés et pulpes (en m3)	983 389	1 039 457	856 064	819 015	1 331 931	1 268 541

RESULTATS DES RECENSEMENTS AUX 1er DECEMBRE 1979 ET 1er DECEMBRE 1980 PAR PROVINCE (suite)

Spécification	Liège Situation		Limbourg Situation		Luxembourg Situation	
	1.12.1979	1.12.1980	1.12.1979	1.12.1980	1.12.1979	1.12.1980
CULTURES (ha)						
Froment d'hiver	19 211	16 605	7 814	6 657	1 836	1 441
Epeautre	325	290	1	4	4 959	4 223
Méteil	14	17	7	3	160	40
Seigle	53	26	1 698	1 457	359	248
Orge d'hiver	17 421	17 705	8 029	8 262	1 808	1 850
Colza d'hiver et navette d'hiver	12	19	8	4	9	23
<i>Total des ensemencements d'hiver</i>	<i>37 036</i>	<i>34 662</i>	<i>17 557</i>	<i>16 387</i>	<i>9 131</i>	<i>7 825</i>
CULTURES DE LEGUMES SOUS VERRE OU MATIERE PLASTIQUE PLANTES OU SEMES (m2)						
Laitue pommée	1 140	1 200	54 740	52 854	-	30
Mâche	335	890	900	600	200	-
Epinards	23 280	10 950	8 310	6 900	150	40
Céleris	1 430	900	1 050	1 250	40	115
Cerfeuil	10 655	13 050	305	100	20	-
ANIMAUX (nombre)						
CHEVAUX AGRICOLES :						
a) de moins de 3 ans	94	87	96	78	323	322
b) de 3 ans et plus	322	364	835	682	806	748
<i>Total</i>	<i>416</i>	<i>451</i>	<i>931</i>	<i>760</i>	<i>1 129</i>	<i>1 070</i>
AUTRES CHEVAUX						
a) de moins de 3 ans	499	412	305	270	337	316
b) de 3 ans et plus	1 251	1 203	896	763	845	737
<i>Total</i>	<i>1 750</i>	<i>1 615</i>	<i>1 201</i>	<i>1 033</i>	<i>1 182</i>	<i>1 053</i>
Total des chevaux agricoles et non agricoles	2 166	2 066	2 132	1 793	2 311	2 123
MOUTONS						
De moins de 1 an	1 103	1 105	899	854	1 023	802
De 1 an et plus :						
mâles	307	315	287	252	287	324
femelles	3 790	3 854	3 186	3 145	3 459	3 764
<i>Total des moutons</i>	<i>5 200</i>	<i>5 274</i>	<i>4 372</i>	<i>4 251</i>	<i>4 769</i>	<i>4 890</i>

RESULTATS DES RECENSEMENTS AUX 1er DECEMBRE 1979 ET 1er DECEMBRE 1980 PAR PROVINCE (suite)

Spécification	Liège Situation		Limbourg Situation		Luxembourg Situation	
	1.12.1979	1.12.1980	1.12.1979	1.12.1980	1.12.1979	1.12.1980
PORCS						
Porcelets d'un poids vif de moins de 20 kg	52 293	46 687	137 491	135 534	11 017	9 867
Porcs d'un poids vif de 20 kg à moins de 50 kg	43 502	39 281	114 389	110 935	5 650	5 603
Porcs à l'engrais (y compris verrats de réforme et truies de réforme) d'un poids vif :						
de 50 kg à moins de 80 kg	34 841	34 667	95 513	95 208	5 356	3 619
de 80 kg à moins de 110 kg	14 713	15 312	33 661	30 333	4 278	2 864
de 110 kg et plus	249	483	657	1 034	264	266
Porcs reproducteurs d'un poids vif de 50 kg et plus :						
verrats	1 205	1 195	3 208	3 180	485	424
truies saillies :						
truies saillies pour la première fois	3 017	3 243	9 959	9 733	725	548
autres truies saillies	14 126	13 107	35 159	34 920	3 419	3 295
truies d'élevage non saillies :						
jeunes truies non encore saillies	2 784	2 609	8 084	8 263	590	414
autres truies	5 166	4 649	14 988	14 705	1 345	1 293
<i>Total des porcs</i>	<i>171 896</i>	<i>161 233</i>	<i>453 109</i>	<i>443 845</i>	<i>33 129</i>	<i>28 193</i>
BOVIDES						
Bovins de moins de 1 an :						
destinés à être abattus comme veaux						
autres :						
mâles	1 329	1 685	12 226	12 725	185	336
femelles	16 951	16 426	8 653	8 338	33 443	32 785
autres	56 664	56 460	24 911	24 640	52 348	51 769
Bovins de 1 à moins de 2 ans :						
mâles	8 682	7 907	5 731	5 876	10 007	9 761
femelles :						
animaux de boucherie	2 844	3 191	4 714	4 624	1 973	1 307
primipares à l'engrais	998	881	1 115	758	1 971	624
autres	57 387	56 456	22 686	22 722	46 049	48 019
Bovins de 2 ans et plus :						
mâles						
génisses :						
animaux de boucherie	2 875	2 796	1 732	1 799	5 592	5 437
primipares à l'engrais	2 367	1 898	4 368	4 453	1 263	713
autres	1 428	1 056	2 126	1 979	1 637	616
autres	30 169	30 272	12 986	12 321	30 056	31 394
vaches (y compris vaches de réforme) :						
pour la traite	156 392	153 437	58 373	58 997	82 703	81 886
pour la spéculation du veau au pis	14 226	14 651	4 528	4 859	42 127	45 200
<i>Total des bovidés</i>	<i>352 312</i>	<i>347 116</i>	<i>164 149</i>	<i>164 091</i>	<i>309 354</i>	<i>309 847</i>
CHEVRES (total)	705	677	302	242	473	908
APICULTURE						
Ruches en paille	42	54	129	127	79	65
Caisses à cadres mobiles	1 971	1 721	2 355	1 288	1 801	1 581
Fourrages verts ensilés et pulpes (en m3)	724 965	661 661	843 027	789 036	309 736	299 357

RESULTATS DES RECENSEMENTS AUX 1er DECEMBRE 1979 ET 1er DECEMBRE 1980 PAR PROVINCE (suite)

Spécification	Namur Situation		Flandre orientale Situation		Flandre occidentale Situation	
	1.12.1979	1.12.1980	1.12.1979	1.12.1980	1.12.1979	1.12.1980
CULTURES (ha)						
Froment d'hiver	24 946	22 365	11 044	10 264	24 855	23 075
Epeautre	2 471	1 979	2	-	1	-
Méteil	69	43	42	51	25	15
Seigle	110	71	3 882	3 449	1 422	1 263
Orge d'hiver	19 153	20 228	15 175	14 681	16 664	17 877
Colza d'hiver et navette d'hiver	161	227	38	58	84	76
<i>Total des ensemencements d'hiver</i>	<i>46 910</i>	<i>44 913</i>	<i>30 183</i>	<i>28 502</i>	<i>43 051</i>	<i>42 307</i>
CULTURES DE LEGUMES SOUS VERRE OU MATIERE PLASTIQUE PLANTES OU SEMES (m2)						
Laitue pommée	-	660	364 370	352 566	1 180 886	1 113 271
Mâche	1 360	350	126 145	112 055	71 040	76 513
Epinards	6 050	1 450	16 295	15 950	55 154	55 535
Céleris	2 000	1 050	53 034	60 180	40 648	64 530
Cerfeuil	1 610	470	6 700	7 710	2 315	10 850
ANIMAUX (nombre)						
CHEVAUX AGRICOLES :						
a) de moins de 3 ans	160	160	782	724	909	777
b) de 3 ans et plus	394	406	6 850	5 980	4 089	3 523
<i>Total</i>	<i>554</i>	<i>566</i>	<i>7 632</i>	<i>6 704</i>	<i>4 998</i>	<i>4 300</i>
AUTRES CHEVAUX						
a) de moins de 3 ans	460	450	647	588	433	426
b) de 3 ans et plus	1 153	1 067	1 313	1 292	861	845
<i>Total</i>	<i>1 613</i>	<i>1 517</i>	<i>1 960</i>	<i>1 880</i>	<i>1 294</i>	<i>1 271</i>
Total des chevaux agricoles et non agricoles	2 167	2 083	9 592	8 584	6 292	5 571
MOUTONS						
De moins de 1 an	1 047	1 235	2 274	2 273	5 292	5 944
De 1 an et plus :						
mâles	409	439	679	634	1 268	2 242
femelles	4 190	4 109	7 534	6 845	12 802	14 221
<i>Total des moutons</i>	<i>5 646</i>	<i>5 783</i>	<i>10 487</i>	<i>9 752</i>	<i>19 362</i>	<i>22 407</i>

RESULTATS DES RECENSEMENTS AUX 1er DECEMBRE 1979 ET 1er DECEMBRE 1980 PAR PROVINCE (suite)

Spécification	Namur Situation		Flandre orientale Situation		Flandre occidentale Situation	
	1.12.1979	1.12.1980	1.12.1979	1.12.1980	1.12.1979	1.12.1980
PORCS						
Porcelets d'un poids vif de moins de 20 kg	12 516	11 863	296 784	306 859	597 081	589 422
Porcs d'un poids vif de 20 kg à moins de 50 kg	9 727	8 241	208 969	200 129	712 033	722 640
Porcs à l'engrais (y compris verrats de réforme et truies de réforme) d'un poids vif :						
de 50 kg à moins de 80 kg	6 750	6 948	176 927	180 750	552 429	585 999
de 80 kg à moins de 110 kg	3 599	3 481	92 767	105 069	292 672	311 732
de 110 kg et plus	113	63	2 996	4 033	4 524	5 112
Porcs reproducteurs d'un poids vif de 50 kg et plus :						
verrats	486	432	5 786	5 803	11 748	11 725
truies saillies :						
truies saillies pour la première fois	1 052	831	21 808	22 055	37 703	40 181
autres truies saillies	3 771	3 634	68 544	69 136	132 977	134 072
truies d'élevage non saillies :						
jeunes truies non encore saillies	582	680	20 384	20 703	31 453	33 532
autres truies	1 040	1 009	30 921	32 000	58 028	57 584
<i>Total des porcs</i>	<i>39 636</i>	<i>37 182</i>	<i>925 886</i>	<i>946 537</i>	<i>2 430 648</i>	<i>2 491 999</i>
BOVIDES						
Bovins de moins de 1 an :						
destinés à être abattus comme veaux	637	503	6 786	6 307	8 502	7 345
autres :						
mâles	25 612	25 937	37 315	37 878	48 444	47 186
femelles	38 825	39 109	60 133	62 363	68 991	70 478
Bovins de 1 à moins de 2 ans :						
mâles	10 744	10 582	34 542	32 636	48 004	46 161
femelles :						
animaux de boucherie	4 574	3 295	15 315	14 791	24 670	25 325
primipares à l'engrais	2 305	909	4 218	4 166	5 712	5 918
autres	36 763	37 824	52 276	52 920	51 899	51 901
Bovins de 2 ans et plus :						
mâles	4 502	4 587	11 055	10 328	19 600	19 769
génisses :						
animaux de boucherie	2 616	2 268	13 969	13 806	17 466	17 370
primipares à l'engrais	1 342	997	7 444	8 169	9 770	9 555
autres	24 931	25 605	25 200	25 805	28 616	29 331
vaches (y compris vaches de réforme) :						
pour la traite	78 544	78 076	142 354	142 517	151 421	153 669
pour la spéculation du veau au pis	19 765	20 553	6 403	7 622	11 242	13 124
<i>Total des bovidés</i>	<i>251 160</i>	<i>250 245</i>	<i>417 010</i>	<i>419 308</i>	<i>494 337</i>	<i>497 132</i>
CHEVRES (total)	548	562	737	667	1 589	1 268
APICULTURE						
Ruches en paille	19	12	137	159	93	56
Caisses à cadres mobiles	3 131	3 062	1 463	1 365	1 656	1 525
Fourrages verts ensilés et pulpes (en m3)	521 082	493 537	1 480 434	1 482 750	1 119 674	1 180 063

REPARTITION PAR REGION AGRICOLE

RESULTATS DES RECENSEMENTS AUX 1er DECEMBRE 1979 ET 1er DECEMBRE 1980 PAR REGION AGRICOLE

Spécification	Dunes - Polders Situation		Région sablonneuse Situation	
	1.12.1979	1.12.1980	1.12.1979	1.12.1980
CULTURES (ha)				
Froment d'hiver	11 516	11 583	4 566	4 106
Epeautre	-	-	5	-
Méteil	1	17	21	16
Seigle	180	174	5 533	4 822
Orge d'hiver	5 207	6 396	13 021	12 727
Colza d'hiver et navette d'hiver	42	45	64	49
<i>Total des ensemencements d'hiver</i>	<i>16 946</i>	<i>18 215</i>	<i>23 210</i>	<i>21 720</i>
CULTURES DE LEGUMES SOUS VERRE OU MATIERE PLASTIQUE PLANTES OU SEMES (m2)				
Laitue pommée	39 025	48 960	3 111 611	2 735 444
Mâche	7 840	10 850	327 727	324 316
Epinards	1 500	500	36 177	53 640
Céleris	15 010	22 100	309 443	371 437
Cerfeuil	1 300	1 700	20 097	32 932
ANIMAUX (nombre)				
CHEVAUX AGRICOLES :				
a) de moins de 3 ans	328	293	1 134	1 028
b) de 3 ans et plus	651	547	8 259	7 148
<i>Total</i>	<i>979</i>	<i>840</i>	<i>9 393</i>	<i>8 176</i>
AUTRES CHEVAUX				
a) de moins de 3 ans	206	152	728	701
b) de 3 ans et plus	332	318	1 505	1 492
<i>Total</i>	<i>538</i>	<i>470</i>	<i>2 233</i>	<i>2 193</i>
Total des chevaux agricoles et non agricoles	1 517	1 310	11 626	10 369
MOUTONS				
De moins de 1 an	1 468	1 349	4 447	3 512
De 1 an et plus :				
mâles	277	296	1 676	1 164
femelles	4 298	4 183	11 395	14 591
<i>Total des moutons</i>	<i>6 043</i>	<i>5 828</i>	<i>17 518</i>	<i>19 267</i>

RESULTATS DES RECENSEMENTS AUX 1er DECEMBRE 1979 ET 1er DECEMBRE 1980 PAR REGION AGRICOLE (suite)

Spécification	Dunes - Polders Situation		Région sablonneuse Situation	
	1.12.1979	1.12.1980	1.12.1979	1.12.1980
PORCS				
Porcelets d'un poids vif de moins de 20 kg	119 324	118 624	417 043	422 409
Porcs d'un poids vif de 20 kg à moins de 50 kg	49 176	43 130	485 391	484 557
Porcs à l'engrais (y compris verrats de réforme et truies de réforme) d'un poids vif :				
de 50 kg à moins de 80 kg	30 545	32 267	380 496	399 414
de 80 kg à moins de 110 kg	16 467	21 162	205 872	217 336
de 110 kg et plus	706	1 143	5 785	5 036
Porcs reproducteurs d'un poids vif de 50 kg et plus :				
verrats	2 423	2 351	8 351	8 484
truies saillies :				
truies saillies pour la première fois	7 182	7 960	30 838	31 261
autres truies saillies	27 811	26 355	95 219	97 139
truies d'élevage non saillies :				
jeunes truies non encore saillies	6 152	7 119	27 253	27 556
autres truies	13 005	12 763	42 381	42 593
<i>Total des porcs</i>	<i>272 791</i>	<i>272 874</i>	<i>1 698 629</i>	<i>1 735 785</i>
BOVIDES				
Bovins de moins de 1 an :				
destinés à être abattus comme veaux	736	628	10 646	9 173
autres :				
mâles	13 489	13 321	42 750	43 088
femelles	18 584	18 431	69 020	71 968
Bovins de 1 à moins de 2 ans :				
mâles	14 585	13 714	42 869	40 175
femelles :				
animaux de boucherie primipares à l'engrais	6 131	6 919	22 146	22 090
autres	1 692	1 769	5 211	5 269
autres	15 603	14 900	55 656	56 805
Bovins de 2 ans et plus :				
mâles				
génisses :	6 800	7 037	14 586	14 168
animaux de boucherie primipares à l'engrais	5 317	5 585	17 579	16 434
autres	3 694	3 394	7 691	8 504
autres	9 352	9 236	27 010	28 324
vaches (y compris vaches de réforme) :				
pour la traite	33 113	33 832	168 368	168 968
pour la spéculation du veau au pis	3 122	3 658	8 253	9 642
<i>Total des bovidés</i>	<i>132 218</i>	<i>132 424</i>	<i>491 785</i>	<i>494 608</i>
CHEVRES (total)	456	346	1 110	963
APICULTURE				
Ruches en paille	30	26	238	266
Caisses à cadres mobiles	519	495	2 477	2 390
Fourrages verts ensilés et pulpes (en m3)	261 488	285 033	1 605 558	1 630 230

RESULTATS DES RECENSEMENTS AUX 1er DECEMBRE 1979 ET 1er DECEMBRE 1980 PAR REGION AGRICOLE (suite)

Spécification	Campine Situation		Région sablo-limoneuse Situation	
	1.12.1979	1.12.1980	1.12.1979	1.12.1980
CULTURES (ha)				
Froment d'hiver	601	547	39 392	34 848
Epeautre	-	-	23	9
Méteil	4	4	53	37
Seigle	2 666	2 238	1 245	944
Orge d'hiver	1 694	1 475	30 270	30 249
Colza d'hiver et navette d'hiver	17	12	41	78
<i>Total des ensemencements d'hiver</i>	<i>4 982</i>	<i>4 277</i>	<i>71 024</i>	<i>66 167</i>
CULTURES DE LEGUMES SOUS VERRE OU MATIERE PLASTIQUE PLANTES OU SEMES (m2)				
Laitue pommée	120 570	108 345	770 622	739 428
Mâche	2 980	2 300	205 321	189 280
Epinards	1 228	8 100	181 726	183 976
Céleris	12 478	15 630	143 008	131 144
Cerfeuil	1 264	1 250	56 559	39 450
ANIMAUX (nombre)				
CHEVAUX AGRICOLES :				
a) de moins de 3 ans	293	278	634	585
b) de 3 ans et plus	2 125	1 861	5 192	4 469
<i>Total</i>	<i>2 418</i>	<i>2 139</i>	<i>5 826</i>	<i>5 054</i>
AUTRES CHEVAUX				
a) de moins de 3 ans	546	511	927	889
b) de 3 ans et plus	1 606	1 444	2 253	2 098
<i>Total</i>	<i>2 152</i>	<i>1 955</i>	<i>3 180</i>	<i>2 987</i>
Total des chevaux agricoles et non agricoles	4 570	4 094	9 006	8 041
MOUTONS				
De moins de 1 an	1 660	1 622	5 553	6 395
De 1 an et plus :				
mâles	449	522	1 599	2 475
femelles	4 107	3 904	14 369	15 801
<i>Total des moutons</i>	<i>6 216</i>	<i>6 048</i>	<i>21 521</i>	<i>24 671</i>

RESULTATS DES RECENSEMENTS AUX 1er DECEMBRE 1979 ET 1er DECEMBRE 1980 PAR REGION AGRICOLE (suite)

Spécification	Campine Situation		Région sablo-limoneuse Situation	
	1.12.1979	1.12.1980	1.12.1979	1.12.1980
PORCS				
Porcelets d'un poids vif de moins de 20 kg	172 525	172 813	437 777	432 096
Porcs d'un poids vif de 20 kg à moins de 50 kg	210 015	212 179	468 607	467 946
Porcs à l'engrais (y compris verrats de réforme et truies de réforme) d'un poids vif :				
de 50 kg à moins de 80 kg	177 085	169 737	382 326	393 397
de 80 kg à moins de 110 kg	79 455	73 845	187 617	201 767
de 110 kg et plus	2 894	3 092	2 058	4 830
Porcs reproducteurs d'un poids vif de 50 kg et plus :				
verrats	3 974	3 884	8 734	8 610
truies saillies :				
truies saillies pour la première fois	14 470	14 912	27 762	28 457
autres truies saillies	43 615	43 067	99 600	99 929
truies d'élevage non saillies :				
jeunes truies non encore saillies	10 677	11 305	23 074	24 224
autres truies	13 044	13 463	41 634	42 523
<i>Total des porcs</i>	<i>727 754</i>	<i>718 297</i>	<i>1 679 189</i>	<i>1 703 779</i>
BOVIDES				
Bovins de moins de 1 an :				
destinés à être abattus comme veaux				
autres :	66 173	70 689	11 233	11 705
mâles	9 217	9 498	50 821	49 723
femelles	48 046	49 060	74 755	75 852
Bovins de 1 à moins de 2 ans :				
mâles	7 891	7 757	42 133	41 378
femelles :				
animaux de boucherie	6 358	6 616	23 173	21 618
primipares à l'engrais	2 193	1 349	6 102	5 988
autres	45 855	46 345	60 572	61 302
Bovins de 2 ans et plus :				
mâles	3 482	3 114	14 823	14 387
génisses :				
animaux de boucherie	6 122	6 140	19 102	17 561
primipares à l'engrais	2 842	3 356	9 831	9 695
autres	25 900	25 485	32 266	33 403
vaches (y compris vaches de réforme) :				
pour la traite	130 235	132 014	169 752	169 922
pour la spéculation du veau au pis	3 194	3 714	15 000	17 089
<i>Total des bovidés</i>	<i>357 508</i>	<i>365 137</i>	<i>529 563</i>	<i>529 623</i>
CHEVRES (total)	543	452	1 398	1 247
APICULTURE				
Ruches en paille	450	560	113	122
Caisses à cadres mobiles	2 820	2 618	2 477	2 105
Fourrages verts ensilés et pulpes (en m3)	1 413 243	1 418 000	1 630 548	1 634 590

RESULTATS DES RECENSEMENTS AUX 1er DECEMBRE 1979 ET 1er DECEMBRE 1980 PAR REGION AGRICOLE (suite)

Spécification	Région limoneuse Situation		Région herbagère(Liège) Situation	
	1.12.1979	1.12.1980	1.12.1979	1.12.1980
CULTURES (ha)				
Froment d'hiver	83 279	73 527	875	749
Epeautre	54	73	154	130
Méteil	16	10	7	-
Seigle	249	164	6	4
Orge d'hiver	56 419	58 227	709	782
Colza d'hiver et navette d'hiver	114	173	-	-
<i>Total des ensemencements d'hiver</i>	<i>140 131</i>	<i>132 175</i>	<i>1 751</i>	<i>1 665</i>
CULTURES DE LEGUMES SOUS VERRE OU MATIERE PLASTIQUE PLANTES OU SEMES (m2)				
Laitue pommée	2 245	1 950	200	200
Mâche	1 875	2 145	50	200
Epinards	8 120	3 160	23 250	8 750
Céleris	9 609	1 965	850	700
Cerfeuil	2 750	3 620	10 050	10 050
ANIMAUX (nombre)				
CHEVAUX AGRICOLES :				
a) de moins de 3 ans	215	152	57	57
b) de 3 ans et plus	851	780	189	212
<i>Total</i>	<i>1 066</i>	<i>932</i>	<i>246</i>	<i>269</i>
AUTRES CHEVAUX				
a) de moins de 3 ans	619	589	270	224
b) de 3 ans et plus	1 386	1 272	684	678
<i>Total</i>	<i>2 005</i>	<i>1 861</i>	<i>954</i>	<i>902</i>
Total des chevaux agricoles et non agricoles	3 071	2 793	1 200	1 171
MOUTONS				
De moins de 1 an				
De 1 an et plus :	5 632	2 658	443	474
mâles	1 828	1 278	122	144
femelles	9 933	10 132	1 616	1 807
<i>Total des moutons</i>	<i>17 393</i>	<i>14 068</i>	<i>2 181</i>	<i>2 425</i>

RESULTATS DES RECENSEMENTS AUX 1er DECEMBRE 1979 ET 1er DECEMBRE 1980 PAR REGION AGRICOLE (suite)

Spécification	Région limoneuse Situation		Région herbagère (Liège) Situation	
	1.12.1979	1.12.1980	1.12.1979	1.12.1980
PORCS				
Porcelets d'un poids vif de moins de 20 kg	159 813	149 714	18 673	16 455
Porcs d'un poids vif de 20 kg à moins de 50 kg	82 297	79 643	35 403	34 885
Porcs à l'engrais (y compris verrats de réforme et truies de réforme) d'un poids vif :				
de 50 kg à moins de 80 kg	67 011	65 476	28 892	28 597
de 80 kg à moins de 110 kg	27 622	30 083	11 445	11 824
de 110 kg et plus	551	1 342	241	211
Porcs reproducteurs d'un poids vif de 50 kg et plus :				
verrats	3 992	3 903	398	370
truies saillies :				
truies saillies pour la première fois	10 687	10 509	1 157	1 082
autres truies saillies	42 271	40 987	4 336	4 133
truies d'élevage non saillies :				
jeunes truies non encore saillies	9 418	8 834	987	698
autres truies	18 028	17 690	908	806
<i>Total des porcs</i>	<i>421 690</i>	<i>408 181</i>	<i>102 440</i>	<i>99 061</i>
BOVIDES				
Bovins de moins de 1 an :				
destinés à être abattus comme veaux	1 769	2 131	897	1 333
autres :				
mâles	52 174	51 904	5 575	4 933
femelles	65 175	65 373	31 058	30 352
Bovins de 1 à moins de 2 ans :				
mâles	30 634	31 655	3 024	2 493
femelles :				
animaux de boucherie	14 377	12 556	799	583
primipares à l'engrais	4 972	4 493	346	296
autres	61 325	60 187	31 354	30 822
Bovins de 2 ans et plus :				
mâles	8 208	8 682	1 093	1 034
génisses :				
animaux de boucherie	10 739	8 955	1 061	519
primipares à l'engrais	5 636	5 256	525	496
autres	32 379	32 886	13 954	13 897
vaches (y compris vaches de réforme) :				
pour la traite	141 348	140 906	97 175	94 916
pour la spéculation du veau au pis	20 804	23 079	3 554	3 763
<i>Total des bovidés</i>	<i>449 540</i>	<i>448 063</i>	<i>190 415</i>	<i>185 437</i>
CHEVRES (total)	792	765	439	366
APICULTURE				
Ruches en paille	442	79	29	16
Caisses à cadres mobiles	2 375	1 133	1 182	985
Fourrages verts ensilés et pulpes (en m3)	1 734 696	1 603 209	403 251	376 211

RESULTATS DES RECENSEMENTS AUX 1er DECEMBRE 1979 ET 1er DECEMBRE 1980 PAR REGION AGRICOLE (suite)

Spécification	Campine hennuyère		Condroz	
	Situation		Situation	
	1.12.1979	1.12.1980	1.12.1979	1.12.1980
CULTURES (ha)				
Froment d'hiver	150	148	24 349	22 019
Epeautre	-	-	978	764
Méteil	-	-	39	20
Seigle	11	11	88	39
Orge d'hiver	135	135	18 559	19 284
Colza d'hiver et navette d'hiver	-	-	114	145
<i>Total des ensemencements d'hiver</i>	<i>296</i>	<i>295</i>	<i>44 127</i>	<i>42 271</i>
CULTURES DE LEGUMES SOUS VERRE OU MATIERE PLASTIQUE PLANTES OU SEMES (m2)				
Laitue pommée	-	-	40	175
Mâche	-	-	1 628	646
Epinards	-	-	113	908
Céleris	800	600	2 500	1 085
Cerfeuil	-	-	325	155
ANIMAUX (nombre)				
CHEVAUX AGRICOLES :				
a) de moins de 3 ans	5	6	94	100
b) de 3 ans et plus	25	23	252	266
<i>Total</i>	<i>30</i>	<i>29</i>	<i>346</i>	<i>366</i>
AUTRES CHEVAUX				
a) de moins de 3 ans	-	-	448	405
b) de 3 ans et plus	4	7	1 024	946
<i>Total</i>	<i>4</i>	<i>7</i>	<i>1 472</i>	<i>1 351</i>
Total des chevaux agricoles et non agricoles	34	36	1 818	1 717
MOUTONS				
De moins de 1 an	29	89	989	956
De 1 an et plus :				
mâles	13	11	395	339
femelles	167	149	3 602	3 488
<i>Total des moutons</i>	<i>209</i>	<i>249</i>	<i>4 986</i>	<i>4 783</i>

RESULTATS DES RECENSEMENTS AUX 1er DECEMBRE 1979 ET 1er DECEMBRE 1980 PAR REGION AGRICOLE (suite)

Spécification	Campine hennuyère Situation		Condroz Situation	
	1.12.1979	1.12.1980	1.12.1979	1.12.1980
PORCS				
Porcelets d'un poids vif de moins de 20 kg	63	100	12 384	9 913
Porcs d'un poids vif de 20 kg à moins de 50 kg	385	34	4 875	4 344
Porcs à l'engrais (y compris verrats de réforme et truies de réforme) d'un poids vif :				
de 50 kg à moins de 80 kg	411	96	3 208	3 230
de 80 kg à moins de 110 kg	50	27	2 379	1 841
de 110 kg et plus	2	-	95	13
Porcs reproducteurs d'un poids vif de 50 kg et plus :				
verrats	4	8	483	417
truies saillies :				
truies saillies pour la première fois	4	5	860	822
autres truies saillies	29	41	3 735	3 150
truies d'élevage non saillies :				
jeunes truies non encore saillies	-	10	577	699
autres truies	-	4	1 135	992
<i>Total des porcs</i>	<i>948</i>	<i>325</i>	<i>29 731</i>	<i>25 421</i>
BOVIDES				
Bovins de moins de 1 an :				
destinés à être abattus comme veaux	4	-	1 073	1 194
autres :				
mâles	262	327	18 990	19 700
femelles	399	427	30 873	31 268
Bovins de 1 à moins de 2 ans :				
mâles	186	234	9 974	8 867
femelles :				
animaux de boucherie primipares à l'engrais	21	67	3 307	3 304
autres	54	3	1 012	871
autres	444	429	30 771	30 652
Bovins de 2 ans et plus :				
mâles	16	32	3 546	3 152
génisses :				
animaux de boucherie primipares à l'engrais	12	12	2 234	2 229
autres	5	40	1 314	1 139
autres	225	268	20 157	19 846
vaches (y compris vaches de réforme) :				
pour la traite	1 146	1 179	66 546	66 131
pour la spéculation du veau au pis	4	4	14 270	13 929
<i>Total des bovidés</i>	<i>2 778</i>	<i>3 022</i>	<i>204 067</i>	<i>202 282</i>
CHEVRES (total)	16	2	663	665
APICULTURE				
Ruches en paille	-	-	19	14
Caisses à cadres mobiles	81	98	2 283	2 105
Fourrages verts ensilés et pulpes (en m3)	12 340	14 332	447 447	418 240

RESULTATS DES RECENSEMENTS AUX 1er DECEMBRE 1979 ET 1er DECEMBRE 1980 PAR REGION AGRICOLE (suite)

Spécification	Haute Ardenne Situation		Région herbagère (Fagne) Situation	
	1.12.1979	1.12.1980	1.12.1979	1.12.1980
CULTURES (ha)				
Froment d'hiver	9	7	419	375
Epeautre	5	6	228	186
Méteil	1	1	5	4
Seigle	6	3	3	6
Orge d'hiver	8	17	446	440
Colza d'hiver et navette d'hiver	-	-	1	-
<i>Total des ensemencements d'hiver</i>	<i>29</i>	<i>34</i>	<i>1 102</i>	<i>1 010</i>
CULTURES DE LEGUMES SOUS VERRE OU MATIERE PLASTIQUE PLANTES OU SEMES (m2)				
Laitue pommée	-	-	-	-
Mâche	-	-	-	-
Epinards	-	-	-	-
Céleris	-	-	-	-
Cerfeuil	-	-	-	-
ANIMAUX (nombre)				
CHEVAUX AGRICOLES :				
a) de moins de 3 ans	29	24	25	36
b) de 3 ans et plus	114	118	54	62
<i>Total</i>	<i>143</i>	<i>142</i>	<i>79</i>	<i>98</i>
AUTRES CHEVAUX				
a) de moins de 3 ans	50	33	59	56
b) de 3 ans et plus	141	102	106	100
<i>Total</i>	<i>191</i>	<i>135</i>	<i>165</i>	<i>156</i>
Total des chevaux agricoles et non agricoles	334	277	244	254
MOUTONS				
De moins de 1 an	60	117	144	134
De 1 an et plus :				
mâles	36	28	38	35
femelles	188	228	454	357
<i>Total des moutons</i>	<i>284</i>	<i>373</i>	<i>636</i>	<i>526</i>

RESULTATS DES RECENSEMENTS AUX 1er DECEMBRE 1979 ET 1er DECEMBRE 1980 PAR REGION AGRICOLE (suite)

Spécification	Haute Ardenne Situation		Région herbagère (Fagne) Situation	
	1.12.1979	1.12.1980	1.12.1979	1.12.1980
PORCS				
Porcelets d'un poids vif de moins de 20 kg	1 197	936	1 238	872
Porcs d'un poids vif de 20 kg à moins de 50 kg	2 583	1 811	564	676
Porcs à l'engrais (y compris verrats de réforme et truies de réforme) d'un poids vif :				
de 50 kg à moins de 80 kg	2 504	2 800	662	646
de 80 kg à moins de 110 kg	1 710	1 520	240	346
de 110 kg et plus	8	158	12	-
Porcs reproducteurs d'un poids vif de 50 kg et plus :				
verrats	37	28	29	35
truies saillies :				
truies saillies pour la première fois	128	107	80	53
autres truies saillies	266	265	296	259
truies d'élevage non saillies :				
jeunes truies non encore saillies	37	40	30	18
autres truies	43	52	48	116
<i>Total des porcs</i>	<i>8 513</i>	<i>7 717</i>	<i>3 199</i>	<i>3 021</i>
BOVIDES				
Bovins de moins de 1 an :				
destinés à être abattus comme veaux	83	50	10	34
autres :				
mâles	1 213	1 350	3 474	3 359
femelles	13 776	13 999	4 836	5 027
Bovins de 1 à moins de 2 ans :				
mâles	880	807	1 609	1 376
femelles :				
animaux de boucherie	180	257	486	510
primipares à l'engrais	8	-	52	65
autres	14 607	14 399	5 166	5 129
Bovins de 2 ans et plus :				
mâles	569	506	439	503
génisses :				
animaux de boucherie	214	280	298	255
primipares à l'engrais	52	25	104	116
autres	9 528	9 443	3 317	3 391
vaches (y compris vaches de réforme) :				
pour la traite	39 896	39 499	12 981	12 738
pour la spéculation du veau au pis	717	737	962	993
<i>Total des bovidés</i>	<i>81 723</i>	<i>81 352</i>	<i>33 734</i>	<i>33 496</i>
CHEVRES (total)	30	66	44	44
APICULTURE				
Ruches en paille	8	1	-	-
Caisses à cadres mobiles	347	285	288	283
Fourrages verts ensilés et pulpes (en m3)	128 655	130 935	43 181	45 319

RESULTATS DES RECENSEMENTS AUX 1er DECEMBRE 1979 ET 1er DECEMBRE 1980 PAR REGION AGRICOLE (suite)

Spécification	Famenne Situation		Ardenne Situation		Région jurassique Situation	
	1.12.1979	1.12.1980	1.12.1979	1.12.1980	1.12.1979	1.12.1980
CULTURES (ha)						
Froment d'hiver	2 789	2 599	385	308	1 042	745
Epeautre	1 579	1 358	4 326	3 642	733	577
Méteil	98	29	111	37	13	6
Seigle	48	28	228	158	162	102
Orge d'hiver	2 962	3 494	637	626	720	652
Colza d'hiver et navette d'hiver	83	135	4	2	2	4
<i>Total des ensemencements d'hiver</i>	<i>7 559</i>	<i>7 643</i>	<i>5 691</i>	<i>4 774</i>	<i>2 672</i>	<i>2 086</i>
CULTURES DE LEGUMES SOUS VERRE OU MATIERE PLASTIQUE PLANTES OU SEMES (m2)						
Laitue pommée	-	-	-	-	-	30
Mâche	-	-	-	-	200	-
Epinards	-	-	-	-	150	40
Céleris	-	-	-	15	40	100
Cerfeuil	-	-	-	-	20	-
ANIMAUX (nombre)						
CHEVAUX AGRICOLES :						
a) de moins de 3 ans	136	151	167	151	96	91
b) de 3 ans et plus	230	244	595	553	186	158
<i>Total</i>	<i>366</i>	<i>395</i>	<i>762</i>	<i>704</i>	<i>282</i>	<i>249</i>
AUTRES CHEVAUX						
a) de moins de 3 ans	212	181	212	200	84	96
b) de 3 ans et plus	518	510	545	484	197	152
<i>Total</i>	<i>730</i>	<i>691</i>	<i>757</i>	<i>684</i>	<i>281</i>	<i>248</i>
Total des chevaux agricoles et non agricoles	1 096	1 086	1 519	1 388	563	497
MOUTONS						
De moins de 1 an	356	469	482	469	643	426
De 1 an et plus :						
mâles	135	147	187	211	133	142
femelles	1 368	1 416	1 861	1 911	1 945	2 121
<i>Total des moutons</i>	<i>1 859</i>	<i>2 032</i>	<i>2 530</i>	<i>2 591</i>	<i>2 721</i>	<i>2 689</i>

RESULTATS DES RECENSEMENTS AUX 1er DECEMBRE 1979 ET 1er DECEMBRE 1980 PAR REGION AGRICOLE (suite)

Spécification	Famenne Situation		Ardenne Situation		Région jurassique Situation	
	1.12.1979	1.12.1980	1.12.1979	1.12.1980	1.12.1979	1.12.1980
PORCS						
Porcelets d'un poids vif de moins de 20 kg	1 948	1 855	9 741	8 743	1 648	1 716
Porcs d'un poids vif de 20 kg à moins de 50 kg	1 445	2 317	5 014	4 291	1 580	769
Porcs à l'engrais (y compris verrats de réforme et truies de réforme) d'un poids vif :						
de 50 kg à moins de 80 kg	1 124	1 064	4 735	3 264	1 526	808
de 80 kg à moins de 110 kg	1 575	631	2 231	2 672	1 333	842
de 110 kg et plus	27	13	110	150	170	160
Porcs reproducteurs d'un poids vif de 50 kg et plus :						
verrats	157	111	364	351	78	78
truies saillies :						
truies saillies pour la première fois	161	123	625	513	131	123
autres truies saillies	620	675	3 058	2 728	533	613
truies d'élevage non saillies :						
jeunes truies non encore saillies	143	117	481	318	103	98
autres truies	262	162	1 239	1 195	166	141
<i>Total des porcs</i>	<i>7 462</i>	<i>7 068</i>	<i>27 598</i>	<i>24 225</i>	<i>7 268</i>	<i>5 348</i>
BOVIDES						
Bovins de moins de 1 an :						
destinés à être abattus comme veaux	131	41	145	308	8	2
autres :						
mâles	12 787	12 606	25 754	24 939	7 180	7 148
femelles	19 508	19 362	40 370	40 517	10 007	9 599
Bovins de 1 à moins de 2 ans :						
mâles	4 809	4 636	6 270	5 968	3 575	3 650
femelles :						
animaux de boucherie	1 077	920	1 581	1 108	491	159
primipares à l'engrais	2 367	275	965	378	109	171
autres	16 870	18 628	36 350	37 207	8 865	9 018
Bovins de 2 ans et plus :						
mâles	2 185	2 087	3 458	3 773	1 934	1 607
génisses :						
animaux de boucherie	781	733	714	510	328	141
primipares à l'engrais	1 047	378	764	276	62	161
autres	11 689	12 989	23 982	25 197	5 508	5 395
vaches (y compris vaches de réforme) :						
pour la traite	40 029	39 535	63 222	62 862	14 392	13 902
pour la spéculation du veau au pis	8 482	9 124	33 676	36 212	9 119	9 488
<i>Total des bovidés</i>	<i>121 762</i>	<i>121 314</i>	<i>237 251</i>	<i>239 255</i>	<i>61 578</i>	<i>60 441</i>
CHEVRES (total)	151	221	314	731	130	102
APICULTURE						
Ruches en paille	23	28	72	49	-	-
Caisses à cadres mobiles	1 498	1 468	1 353	1 279	344	322
Fourrages verts ensilés et pulpes (en m3)	204 125	196 966	184 302	190 322	101 468	90 030

PECHE MARITIME

Prises belges débarquées en Belgique (suite)

1.- Répartition des arrivages des diverses espèces de poissons, en quantité et valeur, d'après les ports de pêche -
Année 1980 (Quantité commercable)

Espèces de poissons	Pêche belge							
	Oostende		Zeebrugge		Nieuwpoort		Total	
	1 000 kg	1 000 F	1 000 kg	1 000 F	1 000 kg	1 000 F	1 000 kg	1 000 F
<i>Poissons de fond :</i>								
Aiglefin	933	25 948	38	718	2	66	973	26 732
Cabillaud	4 530	146 304	1 976	70 011	861	32 496	7 367	248 811
Colin	582	16 473	-	11	-	-	582	16 484
Merlan	1 042	20 386	642	13 354	379	7 798	2 063	41 538
Lieu	204	8 958	29	1 075	7	253	240	10 286
Lingue	392	16 965	29	779	1	8	422	17 752
Merlu	147	6 336	75	2 276	1	11	223	8 623
Tacaud	157	1 872	220	2 273	77	649	454	4 794
Plie	708	18 422	2 972	75 812	239	6 053	3 919	100 287
Flet	67	525	19	119	6	46	92	690
Limande	170	3 313	280	3 905	66	1 205	516	8 423
Sole	1 045	201 427	2 179	435 920	144	29 676	3 368	667 023
Turbot	35	6 832	133	26 256	11	2 225	179	35 313
Barbue	48	5 901	180	22 373	12	1 413	240	29 687
Sole limande	169	11 023	316	20 559	25	2 123	510	33 705
Cardine	145	3 421	124	2 556	1	26	270	6 003
Flétan	17	2 728	-	3	-	-	17	2 731
Raies	487	20 139	697	30 439	58	3 162	1 242	53 740
Perlon	21	617	50	1 375	9	344	80	2 336
Grondin	42	713	67	1 157	31	525	140	2 395
Grondin rouge	68	2 434	56	1 547	11	473	135	4 454
Loup de mer	29	1 321	3	96	-	-	32	1 417
Baudroie	95	12 406	177	23 402	8	1 222	280	37 030
Sébaste	1 100	38 473	-	-	-	-	1 100	38 473
Aiguillat	331	10 334	203	6 625	80	2 600	614	19 559
Roussettes	196	3 493	123	2 121	14	447	333	6 061
Autres espèces	101	4 239	26	814	6	448	133	5 501
Divers	114	2 821	33	1 215	5	362	152	4 398
<i>Total</i>	<i>12 975</i>	<i>593 824</i>	<i>10 647</i>	<i>746 791</i>	<i>2 054</i>	<i>93 631</i>	<i>25 676</i>	<i>1 434 246</i>
<i>Poissons pélagiques :</i>								
Maquereau bâtarde	6	38	-	-	-	2	6	40
Hareng	422	4 961	531	7 884	33	407	986	14 252
Maquereau	3	48	2	22	-	-	5	70
Esprot	-	-	1	15	-	1	1	16
Autres espèces	1 481	12 724	-	1	1	29	1 482	12 754
Divers	-	-	2	44	-	-	2	44
<i>Total</i>	<i>1 912</i>	<i>17 771</i>	<i>536</i>	<i>7 966</i>	<i>34</i>	<i>439</i>	<i>2 482</i>	<i>26 176</i>
<i>Crustacés et mollusques :</i>								
Crevettes	276	21 510	579	47 608	75	5 870	930	74 988
Langoustine	-	47	566	58 297	4	293	570	58 637
Tourteau	7	110	166	3 016	2	51	175	3 177
Homard	-	5	-	5	-	-	-	10
Seiche	9	592	12	733	-	11	21	1 336
Escargot de mer	15	376	354	7 273	15	300	384	7 949
Coquillage	35	1 420	311	9 255	8	445	354	11 120
Autres espèces	5	198	-	5	-	-	5	203
Divers	2	40	3	66	-	-	5	106
<i>Total</i>	<i>349</i>	<i>24 298</i>	<i>1 991</i>	<i>126 258</i>	<i>104</i>	<i>6 970</i>	<i>2 444</i>	<i>157 526</i>
<i>Total général</i>	<i>15 236</i>	<i>635 893</i>	<i>13 174</i>	<i>881 015</i>	<i>2 192</i>	<i>101 040</i>	<i>30 602</i>	<i>1 617 948</i>

PECHE MARITIME (suite)

2 - Répartition des arrivages de poissons, en quantité et valeur, d'après les différents champs de pêche - Année 1980

Prises belges débarquées en Belgique (suite)

(Quantité commercable)

Espèces de poissons	Mer côtière		Mer du Nord méridionale		Mer du Nord centrale-ouest		Mer du Nord centrale - est	
	kg	F	kg	F	kg	F	kg	F
<i>Poissons de fond :</i>								
Aiglefin	6 233	174 620	12 025	309 780	23 475	468 930	519 018	14 013 880
Cabillaud	2 410 260	94 054 005	1 460 603	51 032 216	413 315	13 323 660	2 308 657	65 049 732
Colin	408	11 725	-	-	-	-	2 203	74 820
Merlan	928 182	17 894 511	654 282	13 415 430	119 131	2 445 920	217 962	4 687 832
Lieu	3 400	155 720	2 972	121 810	105	4 230	32 770	1 682 110
Lingue	787	25 600	1 595	48 172	1 837	33 490	15 733	637 320
Merlu	430	8 480	175	4 460	1 816	62 300	21 290	1 293 781
Tacaud	108 702	1 124 977	154 611	1 714 755	17 776	188 740	1 041	21 000
Plie	573 147	16 015 964	1 329 056	33 598 610	896 178	23 022 440	418 933	10 759 270
Flet	89 745	673 332	1 543	9 890	-	-	-	-
Limande	159 813	3 349 664	167 468	2 602 584	75 974	1 109 700	47 936	626 830
Sole	350 921	71 878 198	611 223	128 476 566	196 718	43 389 751	34 446	7 151 219
Turbot	20 509	4 317 997	44 539	8 843 696	25 784	5 055 494	25 150	4 946 351
Barbu	23 593	3 262 057	46 658	5 797 177	31 628	3 912 791	4 307	550 141
Sole limande	39 932	3 346 001	94 169	7 067 106	126 420	8 067 100	28 518	2 604 365
Cardine	188	7 840	103	3 610	97	7 430	-	-
Flétan	-	-	-	-	11	3 230	196	36 898
Raies	69 111	3 443 188	409 604	21 597 685	142 100	6 074 020	11 486	573 680
Perlon	19 632	702 690	21 514	574 130	1 663	42 570	165	13 530
Grondin	37 029	679 713	58 167	999 367	7 978	122 080	6 332	98 800
Grondin rouge	9 686	452 160	20 044	815 200	526	21 490	151	9 150
Loup de mer	-	-	248	12 330	739	25 390	24 129	1 052 800
Baudroie	12 946	2 242 455	24 316	3 787 349	21 072	3 050 743	2 711	422 789
Sébaste	-	-	-	-	-	-	-	-
Aiguillat	100 294	3 239 616	296 018	9 909 000	50 628	1 581 535	58 751	1 761 630
Roussettes	19 823	476 470	44 081	922 200	12 775	277 135	594	18 160
Autres espèces	18 048	1 012 317	14 673	807 916	3 710	156 881	4 078	128 431
Divers	98 546	2 654 062	8 909	374 333	3 478	158 630	4 734	170 150
<i>Total</i>	<i>5 101 365</i>	<i>231 203 362</i>	<i>5 478 596</i>	<i>292 845 372</i>	<i>2 174 934</i>	<i>112 605 680</i>	<i>3 791 291</i>	<i>118 384 669</i>
<i>Poissons pélagiques :</i>								
Maquereau bâtard	5 523	35 716	321	2 295	250	1 500	-	-
Hareng	985 508	13 250 774	88	1 680	-	-	-	-
Maquereau	1 197	19 730	869	14 310	1 164	17 940	1 093	15 140
Esprout	1 127	15 640	-	-	-	-	-	-
Autres espèces	1 481 978	12 745 520	228	5 700	167	1 720	-	-
Divers	1 648	38 975	103	4 260	40	790	-	-
<i>Total</i>	<i>2 476 981</i>	<i>26 106 355</i>	<i>1 609</i>	<i>28 245</i>	<i>1 621</i>	<i>21 950</i>	<i>1 093</i>	<i>15 140</i>
<i>Crustacés et mollusques :</i>								
Crevettes	928 487	74 927 610	-	-	-	-	-	-
Langoustine	-	-	2 374	305 050	183 095	18 647 756	383 494	39 556 415
Tourteau	9 354	156 965	27 781	467 355	56 570	1 115 231	9 490	128 620
Homard	-	-	64	5 060	-	-	-	-
Seiche	2 714	151 350	4 096	248 995	230	16 615	-	-
Escarrot de mer	37 159	732 890	232 848	5 192 290	62 964	1 176 690	22 490	351 620
Coquillage	23 736	907 850	16 610	491 950	900	30 470	-	-
Autres espèces	559	18 390	432	13 800	195	11 710	-	-
Divers	3 283	57 950	100	5 840	42	2 770	-	-
<i>Total</i>	<i>1 005 292</i>	<i>76 953 005</i>	<i>284 305</i>	<i>6 730 340</i>	<i>303 996</i>	<i>21 001 242</i>	<i>415 474</i>	<i>40 036 655</i>
<i>Total général</i>	<i>8 583 638</i>	<i>334 262 722</i>	<i>5 764 510</i>	<i>299 603 957</i>	<i>2 480 551</i>	<i>133 628 872</i>	<i>4 207 858</i>	<i>158 436 464</i>

PECHE MARITIME (suite)

2.- Répartition des arrivages de poissons, en quantité et valeur, d'après les différents champs de pêche (suite)
Année 1980

Prises belges débarquées en Belgique (suite)

(Quantité commercable)

Espèces de poissons	Mer du Nord Septentrionale		Manche		Canal de Bristol		Irlande méridionale et Ouest (Mine-Head)	
	kg	F	kg	F	kg	F	kg	F
<i>Poissons de fond :</i>								
Aiglefin	1 917	57 150	280	7 610	322	7 000	1 214	25 820
Cabillaud	74 482	2 765 340	137 326	5 088 740	51 201	1 655 790	88 073	2 646 471
Colin	1 950	68 700	34	1 470	7 927	261 810	3 431	104 590
Merlan	232	5 100	35 164	662 510	30 444	655 620	23 083	516 250
Lieu	-	-	34 911	1 632 100	96 957	3 877 890	34 674	1 310 030
Lingue	250	10 800	12 237	403 094	26 607	906 080	18 038	498 940
Merlu	-	-	8 064	375 375	102 247	3 624 024	66 860	2 277 745
Tacaud	-	-	61 789	600 070	63 016	640 610	22 486	241 400
Plie	-	-	300 164	6 987 662	61 938	1 529 850	185 489	4 735 620
Flet	-	-	40	260	225	2 580	-	-
Limande	-	-	20 876	284 780	21 759	207 000	14 448	146 570
Sole	-	-	321 421	65 763 406	422 127	75 995 970	481 483	98 616 429
Turbot	-	-	16 598	3 380 422	15 110	3 135 120	26 886	4 783 486
Barbue	-	-	59 158	7 714 592	19 224	2 397 406	41 397	4 419 678
Sole limande	-	-	37 005	2 920 728	91 803	4 730 615	69 287	3 700 200
Cardine	1 629	29 840	7 346	168 890	41 825	1 063 380	145 227	2 863 230
Flétan	531	87 917	-	-	-	-	-	-
Raies	2 366	125 010	84 969	4 089 970	171 584	6 408 400	192 584	5 448 818
Perlon	-	-	22 386	664 650	2 692	79 420	8 024	159 910
Grondin	-	-	17 289	285 540	3 508	72 350	5 819	75 670
Grondin rouge	-	-	51 683	1 659 410	16 324	620 020	17 463	408 450
Loup de mer	50	2 830	-	-	-	-	119	1 100
Baudroie	1 269	114 391	62 162	7 750 334	59 052	7 529 685	65 905	8 067 701
Sébaste	-	-	-	-	-	-	-	-
Aiguillat	1 445	36 490	31 146	870 790	20 851	686 380	18 258	414 460
Roussettes	100	1 120	62 151	1 207 180	55 777	945 600	61 890	947 860
Autres espèces	684	22 940	26 864	1 566 428	25 666	673 616	16 193	546 196
Divers	82	1 190	7 217	236 269	8 070	202 212	9 190	324 263
<i>Total</i>	<i>86 987</i>	<i>3 328 818</i>	<i>1 418 280</i>	<i>114 322 280</i>	<i>1 416 256</i>	<i>117 908 428</i>	<i>1 617 521</i>	<i>143 280 887</i>
<i>Poissons pélagiques :</i>								
Maquereau bâtard	-	-	210	550	-	-	-	-
Hareng	-	-	-	-	-	-	-	-
Maquereau	20	380	120	1 820	-	-	80	570
Esprot	-	-	-	-	-	-	-	-
Autres espèces	-	-	47	1 330	-	-	-	-
Divers	-	-	-	-	-	-	-	-
<i>Total</i>	<i>20</i>	<i>380</i>	<i>377</i>	<i>3 700</i>	<i>-</i>	<i>-</i>	<i>80</i>	<i>570</i>
<i>Crustacés et mollusques :</i>								
Crevettes	-	-	-	-	-	-	-	-
Langoustine	-	-	-	-	-	-	786	127 290
Tourteau	-	-	33 873	518 380	5 450	147 490	30 195	594 070
Homard	-	-	-	-	-	-	6	2 126
Seiche	-	-	4 266	293 970	2 207	150 553	7 606	472 297
Escargot de mer	-	-	12 030	278 370	935	23 330	1 925	33 990
Coquillage	-	-	213 093	7 233 750	23 870	545 640	27 050	619 280
Autres espèces	-	-	1 220	53 590	685	22 600	2 240	74 270
Divers	-	-	140	3 470	475	11 040	750	19 750
<i>Total</i>	<i>-</i>	<i>-</i>	<i>264 622</i>	<i>8 381 530</i>	<i>33 622</i>	<i>900 653</i>	<i>70 558</i>	<i>1 943 073</i>
<i>Total général</i>	<i>87 007</i>	<i>3 329 198</i>	<i>1 683 279</i>	<i>122 707 510</i>	<i>1 449 878</i>	<i>118 809 081</i>	<i>1 688 159</i>	<i>145 224 530</i>

PECHE MARITIME (suite)

2.- Répartition des arrivages de poissons, en quantité et valeur, d'après les différents champs de pêche (suite)

Année 1980

Prises belges débarquées en Belgique (suite)

(Quantité commercable)

Espèces de poissons	Ecosse occidentale		Islande		Mer d'Irlande		Autres	
	kg	F	kg	F	kg	F	kg	F
<i>Poissons de fond :</i>								
Aiglefin	2 120	42 702	405 116	11 580 908	1 287	42 330	45	1 100
Cabillaud	48 532	1 627 231	178 532	5 680 589	191 535	5 716 880	4 225	169 880
Colin	1 696	48 933	560 340	15 774 107	4 122	138 420	-	-
Merlan	287	8 700	23 916	701 140	29 592	539 210	312	6 380
Lieu	-	-	-	-	33 821	1 473 810	736	27 990
Lingue	-	-	330 849	14 728 630	12 718	447 060	485	12 770
Merlu	-	-	-	-	19 794	926 392	2 661	50 550
Tacaud	-	-	-	-	24 746	252 720	592	9 540
Plie	-	-	-	-	145 675	3 418 520	8 000	218 890
Flet	100	1 000	-	-	465	2 880	-	-
Limande	20	800	235	11 880	6 633	70 620	521	12 490
Sole	-	-	-	-	918 981	169 230 675	30 607	6 520 433
Turbot	-	-	-	-	3 857	775 800	458	74 265
Barbue	-	-	-	-	13 797	1 546 915	731	85 850
Sole limande	-	-	3 736	239 051	18 359	946 217	1 204	83 190
Cardine	1 183	22 630	69 568	1 760 740	2 084	58 880	715	16 820
Flétan	-	-	16 348	2 603 066	-	-	-	-
Raies	1 466	59 690	21 769	1 130 460	133 142	4 729 550	1 425	59 940
Perlon	-	-	-	-	4 246	99 450	-	-
Grondin	-	-	-	-	3 475	50 330	476	10 730
Grondin rouge	-	-	-	-	18 040	441 850	715	26 560
Loup de mer	-	-	7 161	322 630	-	-	-	-
Baudroie	-	-	4 651	807 407	22 885	2 901 412	3 314	355 728
Sébaste	-	-	1 100 129	38 472 857	-	-	-	-
Aiguillat	-	-	230	8 710	34 894	988 170	1 773	62 170
Rousettes	-	-	-	-	74 864	1 252 956	484	11 780
Autres espèces	480	13 330	8 097	236 230	11 853	285 853	2 713	51 170
Divers	20	400	4 753	97 590	5 280	125 860	1 886	53 330
<i>Total</i>	<i>55 904</i>	<i>1 825 416</i>	<i>2 735 430</i>	<i>94 155 995</i>	<i>1 736 145</i>	<i>196 462 760</i>	<i>64 078</i>	<i>7 921 556</i>
<i>Poissons pélagiques :</i>								
Maquereau bâtard	-	-	-	-	-	-	-	-
Hareng	-	-	-	-	-	-	-	-
Maquereau	-	-	-	-	-	-	-	-
Esprot	-	-	-	-	-	-	-	-
Autres espèces	-	-	-	-	-	-	-	-
Divers	-	-	-	-	-	-	-	-
<i>Total</i>	<i>-</i>	<i>-</i>	<i>-</i>	<i>-</i>	<i>-</i>	<i>-</i>	<i>-</i>	<i>-</i>
<i>Crustacés et mollusques :</i>								
Crevettes	-	-	-	-	-	-	1 150	60 146
Langoustine	-	-	-	-	-	-	-	-
Tourteau	-	-	-	-	605	8 040	1 400	40 750
Homard	-	-	-	-	14	2 772	-	-
Seiche	-	-	-	-	65	1 870	24	920
Escargot de mer	-	-	-	-	10 570	96 990	2 900	62 960
Coquillage	-	-	-	-	43 607	1 207 265	5 250	83 870
Autres espèces	-	-	-	-	240	8 340	-	-
Divers	-	-	-	-	-	-	152	5 850
<i>Total</i>	<i>-</i>	<i>-</i>	<i>-</i>	<i>-</i>	<i>55 101</i>	<i>1 325 277</i>	<i>10 876</i>	<i>254 496</i>
<i>Total général</i>	<i>55 904</i>	<i>1 825 416</i>	<i>2 735 430</i>	<i>94 155 995</i>	<i>1 791 246</i>	<i>197 788 037</i>	<i>74 954</i>	<i>8 176 052</i>

PECHE MARITIME (suite)

3.- Répartition des arrivages, en quantité et valeur d'après les différents champs de pêche

Prises belges débarquées à l'étranger - Année 1980
(Quantité commercable)

Espèces de poissons	Mer côtière		Mer du Nord Méditerranéenne		Mer du Nord Centrale-Ouest	
	kg	F	kg	F	kg	F
<i>Poissons de fond :</i>						
Aiglefin	-	-	146	3 863	32 965	965 736
Cabillaud	87 806	3 519 369	92 966	2 774 754	152 183	5 711 959
Colin	-	-	-	-	153	3 385
Merlan	26 081	516 989	34 497	283 662	5 259	72 266
Lieu	-	-	-	-	1 632	60 038
Lingue	-	-	102	2 386	3 924	110 244
Merlu	-	-	-	-	1 377	68 425
Tacaud	-	-	80	780	80	1 480
Plie	6 966	171 449	45 177	1 449 320	1 203 400	41 577 133
Flet	4 459	41 018	180	1 591	-	-
Limande	2 550	62 039	3 285	56 732	14 039	225 754
Sole	3 179	623 573	18 319	696 311	56 684	11 248 656
Turbot	13	2 038	1 115	78 004	26 046	3 970 162
Barbue	33	4 192	364	19 128	12 820	1 301 660
Sole limande	-	-	5 062	102 081	129 484	7 889 258
Cardine	-	-	127	8 134	-	-
Flétan	-	-	-	-	-	-
Raies	-	-	11 046	248 198	40 212	1 391 197
Perlon	-	-	-	-	20	1 258
Grondin	-	-	343	3 643	415	8 158
Grondin rouge	-	-	-	-	-	-
Loup de mer	-	-	102	3 712	9 157	284 307
Baudroie	-	-	771	28 140	54 541	3 768 896
Sébaste	-	-	-	-	-	-
Aiguillat	27	1 001	-	-	-	-
Roussettes	-	-	15 262	325 286	6 987	153 895
Autres espèces	1 079	66 856	255	1 140	51	860
Divers	591	75 251	969	12 566	1 530	36 692
<i>Total</i>	<i>132 784</i>	<i>5 083 775</i>	<i>230 168</i>	<i>6 099 431</i>	<i>1 752 959</i>	<i>78 851 419</i>
<i>Poissons pélagiques :</i>						
Maquereau bâtard	-	-	-	-	-	-
Hareng	-	-	51	1 566	-	-
Maquereau	-	-	-	-	-	-
Esprot	-	-	-	-	-	-
Autres espèces	-	-	-	-	-	-
Divers	-	-	-	-	-	-
<i>Total</i>	<i>-</i>	<i>-</i>	<i>51</i>	<i>1 566</i>	<i>-</i>	<i>-</i>
<i>Crustacés et mollusques :</i>						
Crevettes	137 657	7 465 733	-	-	-	-
Langoustine	-	-	-	-	-	-
Tourteau	-	-	-	-	2 499	59 204
Homard	-	-	102	1 891	-	-
Seiche	4	438	-	-	-	-
Escargot de mer	-	-	13	133	510	2 780
Coquillage	-	-	-	-	-	-
Autres espèces	-	-	-	-	-	-
Divers	-	-	-	-	-	-
<i>Total</i>	<i>137 661</i>	<i>7 466 171</i>	<i>115</i>	<i>2 024</i>	<i>3 009</i>	<i>61 984</i>
<i>Total général</i>	<i>270 445</i>	<i>12 549 946</i>	<i>230 334</i>	<i>6 103 021</i>	<i>1 755 968</i>	<i>78 913 403</i>

PECHE MARITIME

3.- Répartition des arrivages de poissons, en quantité et valeur, d'après les différents champs de pêche (suite)

Prises belges débarquées à l'étranger - Année 1980 (suite)

(Quantité commercable)

Espèces de poissons	Mer du Nord Centrale-Est (Witte Bank)		Mer du Nord Septentrionale		Manche		Canal de Bristol	
	kg	F	kg	F	kg	F	kg	F
<i>Poissons de fond :</i>								
Aiglefin	567 300	17 683 113	256	5 116	-	-	13	130
Cabillaud	1 109 185	33 123 767	21 849	635 307	675	21 000	471	12 303
Colin	6 412	168 715	-	-	-	-	6	130
Merlan	22 529	338 432	10	155	306	5 202	1 301	15 485
Lieu	39 506	1 311 754	226	5 315	34	1 870	267	8 878
Lingue	15 205	389 251	20	310	-	-	26	394
Merlu	18 076	935 749	153	1 282	510	22 440	903	40 147
Tacaud	-	-	-	-	-	-	-	-
Plie	1 363 189	40 963 044	15 683	429 316	675	27 100	2 019	62 667
Flet	-	-	-	-	-	-	-	-
Limande	7 626	167 840	34	879	-	-	355	3 986
Sole	4 601	782 709	3	388	204	48 960	6 656	1 274 788
Turbot	12 705	2 105 327	98	13 644	306	58 661	127	24 298
Barbue	1 687	234 249	-	-	51	5 480	184	14 769
Sole limande	35 066	2 602 709	338	18 348	969	67 830	1 303	54 960
Cardine	306	33 168	-	-	459	9 639	1 235	26 580
Flétan	113	12 320	-	-	-	-	-	-
Raies	3 108	42 801	-	-	153	6 120	1 214	24 489
Perlon	40	700	-	-	210	9 450	-	-
Gronдин	1 522	15 382	-	-	-	-	287	3 501
Gronдин rouge	-	-	-	-	-	-	-	-
Loup de mer	49 707	1 866 801	217	14 171	-	-	-	-
Baudroie	14 036	1 621 664	217	26 364	191	19 638	1 169	82 495
Sébaste	-	-	-	-	-	-	-	-
Aiguillat	-	-	-	-	-	-	-	-
Roussettes	28 883	513 467	-	-	-	-	159	653
Autres espèces	5 539	25 132	-	-	561	47 408	1 131	12 300
Divers	17 821	98 876	-	-	100	4 434	82	2 560
<i>Total</i>	<i>3 324 162</i>	<i>105 036 970</i>	<i>39 104</i>	<i>1 150 595</i>	<i>5 404</i>	<i>355 232</i>	<i>18 908</i>	<i>1 665 513</i>
<i>Poissons pélagiques :</i>								
Maquereau bâtard	-	-	-	-	-	-	-	-
Hareng	-	-	-	-	-	-	-	-
Maquereau	-	-	-	-	-	-	-	-
Esprot	-	-	-	-	-	-	-	-
Autres espèces	-	-	-	-	-	-	-	-
Divers	-	-	-	-	-	-	-	-
<i>Total</i>	<i>-</i>	<i>-</i>	<i>-</i>	<i>-</i>	<i>-</i>	<i>-</i>	<i>-</i>	<i>-</i>
<i>Crustacés et mollusques :</i>								
Crevettes	-	-	-	-	-	-	-	-
Langoustine	-	-	-	-	-	-	-	-
Tourteau	1 920	43 670	18	372	102	1 530	68	3 240
Homard	47	14 274	-	-	-	-	-	-
Seiche	-	-	-	-	-	-	400	17 157
Escargot de mer	-	-	-	-	-	-	-	-
Coquillage	-	-	-	-	-	-	19	859
Autres espèces	-	-	-	-	-	-	-	-
Divers	-	-	-	-	-	-	-	-
<i>Total</i>	<i>1 967</i>	<i>57 944</i>	<i>18</i>	<i>372</i>	<i>102</i>	<i>1 530</i>	<i>487</i>	<i>21 256</i>
<i>Total général</i>	<i>3 326 129</i>	<i>105 094 914</i>	<i>39 122</i>	<i>1 150 967</i>	<i>5 506</i>	<i>356 762</i>	<i>19 395</i>	<i>1 686 769</i>

PECHE MARITIME (suite)

3.- Répartition des arrivages, en quantité et valeur d'après les différents champs de pêche

Prises belges débarquées à l'étranger - Année 1980
(Quantité commercable)

Espèces de poissons	Irlande méridionale et Ouest (Mine-Head)		Islande		Mer d'Irlande	
	kg	F	kg	F	kg	F
<i>Poissons de fond :</i>						
Aiglefin	-	-	559 572	23 659 524	-	-
Cabillaud	306	8 530	532 547	18 620 879	1 731	67 926
Colin	-	-	260 304	6 191 924	-	-
Merlan	51	763	7 854	163 414	306	5 761
Lieu	-	-	-	-	102	3 922
Lingue	51	902	45 900	1 122 339	41	810
Merlu	204	17 892	-	-	249	19 702
Tacaud	-	-	-	-	-	-
Plie	2 040	62 521	-	-	2 304	76 130
Flet	-	-	-	-	-	-
Limande	102	1 526	-	-	560	11 149
Sole	1 836	318 961	-	-	8 854	1 539 567
Turbot	204	32 841	-	-	51	5 781
Barbue	153	9 038	-	-	163	13 429
Sole limande	153	6 652	1 224	49 258	456	23 380
Cardine	510	4 993	33 864	540 330	-	-
Flétan	-	-	19 584	2 534 292	-	-
Raies	1 122	32 214	10 965	353 097	751	26 354
Perlon	-	-	-	-	51	338
Grondin	-	-	-	-	-	-
Grondin rouge	-	-	-	-	-	-
Loup de mer	-	-	3 672	76 232	-	-
Baudroie	204	19 283	4 590	301 311	714	30 662
Sébaste	-	-	184 263	4 340 983	-	-
Aiguillat	-	-	-	-	-	-
Roussettes	-	-	102	3 862	1 428	1 473
Autres espèces	51	5 063	7 497	189 338	298	16 797
Divers	51	3 476	6 324	187 836	102	4 577
<i>Total</i>	<i>7 038</i>	<i>524 655</i>	<i>1 678 262</i>	<i>58 334 619</i>	<i>18 161</i>	<i>1 847 758</i>
<i>Poissons pélagiques :</i>						
Maquereau bâtard	-	-	-	-	-	-
Hareng	-	-	-	-	-	-
Maquereau	-	-	-	-	-	-
Esprot	-	-	-	-	-	-
Autres espèces	-	-	-	-	-	-
Divers	-	-	-	-	-	-
<i>Total</i>	<i>-</i>	<i>-</i>	<i>-</i>	<i>-</i>	<i>-</i>	<i>-</i>
<i>Crustacés et mollusques :</i>						
Crevettes	-	-	-	-	-	-
Langoustine	-	-	-	-	-	-
Tourteau	255	5 612	-	-	-	-
Homard	-	-	-	-	-	-
Seiche	-	-	-	-	102	2 260
Escargot de mer	-	-	-	-	-	-
Coquillage	-	-	-	-	-	-
Autres espèces	51	2 566	-	-	-	-
Divers	-	-	-	-	-	-
<i>Total</i>	<i>306</i>	<i>8 178</i>	<i>-</i>	<i>-</i>	<i>102</i>	<i>2 260</i>
<i>Total général</i>	<i>7 344</i>	<i>532 833</i>	<i>1 678 262</i>	<i>58 334 619</i>	<i>18 263</i>	<i>1 850 018</i>

Pêche maritime (suite)

4.- Répartition des arrivages en quantité et valeur d'après le lieu de débarquement -Année 1980

(Quantité commercable)

Espèces de poissons	en Belgique		en d'autre pays		Total	
	kg	F	kg	F	kg	F
<i>Poissons de fond :</i>						
Aiglefin	973 052	26 731 830	1 160 252	42 317 482	2 133 304	69 049 312
Cabillaud	7 366 741	248 810 534	1 999 719	64 495 794	9 366 460	313 306 328
Colin	582 111	16 484 575	266 875	6 364 154	848 986	22 848 729
Merlan	2 062 587	41 538 603	98 194	1 402 129	2 160 781	42 940 732
Lieu	240 346	10 285 690	41 767	1 391 777	282 113	11 677 467
Lingue	421 136	17 751 956	65 269	1 626 636	486 405	19 378 592
Merlu	223 337	8 623 107	21 472	1 105 637	244 809	9 728 744
Tacaud	454 759	4 793 812	160	2 260	454 919	4 796 072
Plie	3 918 580	100 286 826	2 641 453	84 818 680	6 560 033	185 105 506
Flet	92 118	689 942	4 639	42 609	96 757	732 551
Limande	515 683	8 422 918	28 551	529 905	544 234	8 952 823
Sole	3 367 927	667 022 647	100 336	16 533 913	3 468 263	683 556 560
Turbot	178 891	35 312 631	40 665	6 290 756	219 556	41 603 387
Barbue	240 493	29 686 607	15 455	1 601 945	255 948	31 288 552
Sole limande	510 433	33 704 573	174 055	10 814 476	684 488	44 519 049
Cardine	269 965	6 003 290	36 501	622 844	306 466	6 626 134
Flétan	17 086	2 731 111	19 697	2 546 612	36 783	5 277 723
Raies	1 241 606	53 740 411	68 571	2 124 470	1 310 177	55 864 881
Perlon	80 322	2 336 350	321	11 746	80 643	2 348 096
Grondin	140 073	2 394 580	2 567	30 684	142 640	2 425 264
Grondin rouge	134 632	4 454 290	-	-	134 632	4 454 290
Loup de mer	32 446	1 417 080	62 855	2 245 223	95 301	3 662 303
Baudroie	280 283	37 029 994	76 433	5 898 453	356 716	42 928 447
Sébaste	1 100 129	38 472 857	184 263	4 340 983	1 284 392	42 813 840
Aiguillat	614 288	19 558 951	27	1 001	614 315	19 559 952
Roussettes	332 539	6 060 461	52 821	998 636	385 360	7 059 097
Autres espèces	133 059	5 501 308	16 462	364 894	149 521	5 866 202
Divers	152 165	4 398 289	27 570	426 268	179 735	4 824 557
<i>Total</i>	<i>25 676 787</i>	<i>1 434 245 223</i>	<i>7 206 950</i>	<i>258 949 967</i>	<i>32 883 737</i>	<i>1 693 195 190</i>
<i>Poissons pélagiques :</i>						
Maquereau bâtard	6 304	40 061	-	-	6 304	40 061
Hareng	985 596	13 252 454	51	1 566	985 647	13 254 020
Maquereau	4 543	69 890	-	-	4 543	69 890
Esprot	1 127	15 640	-	-	1 127	15 640
Autres espèces	1 482 420	12 754 270	-	-	1 482 420	12 754 270
Divers	1 791	44 025	-	-	1 791	44 025
<i>Total</i>	<i>2 481 781</i>	<i>26 176 340</i>	<i>51</i>	<i>1 566</i>	<i>2 481 832</i>	<i>26 177 906</i>
<i>Crustacés et mollusques :</i>						
Crevettes	929 637	74 987 756	137 657	7 465 733	1 067 294	82 453 489
Langoustine	569 749	58 636 511	-	-	569 749	58 636 511
Tourteau	174 718	3 176 901	4 862	113 628	179 580	3 290 529
Homard	84	9 958	149	16 165	233	26 123
Seiche	21 208	1 336 570	506	19 855	21 714	1 356 425
Escargot de mer	383 821	7 949 130	523	2 913	384 344	7 952 043
Coquillage	354 116	11 120 075	19	859	354 135	11 120 934
Autres espèces	5 571	202 700	51	2 566	5 622	205 266
Divers	4 942	106 670	-	-	4 942	106 670
<i>Total</i>	<i>2 443 846</i>	<i>157 526 271</i>	<i>143 767</i>	<i>7 621 719</i>	<i>2 587 613</i>	<i>165 147 990</i>
<i>Total général</i>	<i>30 602 414</i>	<i>1 617 947 834</i>	<i>7 350 768</i>	<i>266 573 252</i>	<i>37 953 182</i>	<i>1 884 521 086</i>

PECHE MARITIME (suite)

5.- Activité de la flotte de pêche (1)

Années	Total de jours		Pêche moyenne				Pêche avec bateau					
	d'absence	de pêche	par jour d'absence		par jour de pêche		à moteur		à vapeur		Total	
	Nombre	Nombre	Quantité	Valeur	Quantité	Valeur	Quantité	Valeur	Quantité	Valeur	Quantité	Valeur
			kg	F	kg	F	T	1 000 F	T	1 000 F	T	1 000 F
1958	76 747	66 554	653	6 660	753	7 679	43 900	462 746	6 191	48 335	50 091	511 081
1959	76 501	66 104	600	6 416	695	7 425	40 903	456 132	5 012	34 718	45 915	490 850
1960	71 212	60 714	668	7 527	783	8 829	43 736	505 229	3 833	30 804	47 569	536 033
1961	61 525	57 483	754	8 955	808	9 584	42 988	520 844	3 384	30 079	46 372	550 923
1962	65 843	55 863	727	8 910	857	10 501	43 397	549 524	4 488	37 107	47 885	586 631
1963	63 488	53 038	814	10 330	974	12 365	47 871	623 569	3 783	32 273	51 654	655 842
1964	59 615	47 427	799	10 060	1 005	12 645	47 575	598 874	91	878	47 666	599 752
1965	59 741	48 942	805	11 549	982	14 097	48 078	690 940	-	-	48 078	689 940
1966	54 470	46 676	868	12 552	1 013	14 648	47 305	683 723	-	-	47 305	683 723
1967	55 809	49 009	926	14 021	1 054	15 967	51 641	782 534	-	-	51 641	782 534
1968	61 168	53 555	914	13 055	1 044	14 910	55 917	798 555	-	-	55 917	798 555
1969	58 797	50 898	850	13 961	982	16 128	49 958	820 872	-	-	49 958	820 772
1970	57 372	49 137	808	16 134	944	18 838	46 392	925 659	-	-	46 392	925 559
1971	56 465	48 848	889	17 706	1 027	20 467	50 170	999 749	-	-	50 170	999 749
1972	53 458	47 532	906	19 165	1 019	21 554	48 468	1 024 526	-	-	48 468	1 024 526
1973	51 394	45 812	836	23 096	938	25 911	42 968	1 187 020	-	-	42 968	1 187 020
1974	47 367	41 156	821	25 256	946	29 511	38 928	1 206 338	-	-	38 928	1 206 338
1975	47 193	41 416	811	25 670	924	29 250	38 285	1 211 328	-	-	38 285	1 211 328
1976	44 194	38 607	806	31 367	923	35 906	35 635	1 386 233	-	-	35 635	1 386 233
1977	40 412	34 367	876	35 478	1 030	41 718	35 414	1 433 726	-	-	35 414	1 433 726
1978	36 588	31 586	1 074	44 102	1 244	51 086	39 311	1 613 631	-	-	39 311	1 613 631
1979	33 530	29 615	1 001	47 631	1 133	53 928	33 561	1 597 076	-	-	33 561	1 597 076
1980	34 636	30 066	946	47 653	1 090	54 896	32 759	1 650 498	-	-	32 759	1 650 498

6.- Répartition des bateaux à moteur d'après le port d'attache et le tonnage brut (2)

(Situation au 31 décembre 1980)

Ports d'attache	Nombre d'entre-prises	Nombre de bateaux	Tonnage total (brut)	Nombre de bateaux dont le tonnage brut est de :				
				moins de 35 TB	35 à < de 70 TB	70 à < de 180 TB	180 à < de 400 TB	400 à < de 1 000 TB
Blankenberge	2	2	240	1	-	-	1	-
Nieuwpoort	27	29	2 027	7	11	10	1	-
Oostende	57	63	6 795	15	10	27	9	2
Zeebrugge	93	114	12 060	4	32	65	13	-
<i>Total 1980</i>	<i>179</i>	<i>208</i>	<i>21 122</i>	<i>27</i>	<i>53</i>	<i>102</i>	<i>24</i>	<i>2</i>
<i>Total 1979</i>	<i>180</i>	<i>205</i>	<i>20 036</i>	<i>27</i>	<i>55</i>	<i>100</i>	<i>21</i>	<i>2</i>

(1) Quantité et valeur des poissons débarqués dans les ports de pêche belges.

(2) Potentiel de la flotte de pêche partant des ports belges.

PECHE MARITIME (suite)

7. Composition de la flotte de pêche d'après les classes de grandeur en tonnage brut
(situation au 31 décembre 1980)

Tonnage brut	Nombre de bateaux					
	au 31.12.1979	désarmés	vendus à l'étranger	mis en activités en 1980	au 31.12.1980	en chantier au 31.12.1980
Classe I moins de 35 TB	27	1 (1)	-	1	27	-
Classe II de 35 à < 70 TB	55	2 (1)	-	-	53	-
Classe III de 70 à < 180 TB	100	1 (1)	1	4	102	6
Classe IV de 180 à < 400 TB	21	-	-	3	24	3
Classe V de 400 à < 1000 TB	2	-	-	-	2	-
<i>Total</i>	<i>205</i>	<i>4</i>	<i>1</i>	<i>8</i>	<i>208</i>	<i>9</i>

8. Composition du personnel navigant de la flotte de pêche
(situation au 31 décembre 1980)

Ports d'attache	Nombre de bateaux équipés	Personnel de pont					Personnel des machines	Total
		18 ans et plus				Moins de 18 ans		
		Bateliers	Matelots	Mousses	Novices			
Blankenberge	2	2	4	-	-	1	1	8
Nieuwpoort	28	28	51	-	-	13	22	114
Oostende	60	60	130	-	4	33	47	274
Zeebrugge	105	105	229	-	6	58	100	498
<i>Total 1980</i>	<i>195</i>	<i>195</i>	<i>414</i>	<i>-</i>	<i>10</i>	<i>105</i>	<i>170</i>	<i>894</i>
<i>Total 1979</i>	<i>197</i>	<i>197</i>	<i>413</i>	<i>-</i>	<i>7</i>	<i>111</i>	<i>171</i>	<i>899</i>

9. Répartition du personnel navigant suivant les classes de bateaux, et exprimée en tonnage brut
(situation au 31 décembre 1980)

Fonctions	Chalutiers à moteur - tonnage brut					Total
	Classe I < 35 TB	Classe II de 35 à < 70 TB	Classe III de 70 à < 180 TB	Classe IV de 180 à < 400 TB	Classe V de 400 à < 1000 TB	
Patrons propriétaires	16	25	13	4	-	58
Patrons non-propriétaires	11	24	82	18	2	137
Seconds	-	1	14	8	2	25
Matelots	31	72	236	50	8	397
Matelots légers	-	-	10	6	3	19
Mousses de moins de 18 ans	10	23	38	16	1	88
Personnel des machines	10	28	96	32	4	170
<i>Total</i>	<i>78</i>	<i>173</i>	<i>489</i>	<i>134</i>	<i>20</i>	<i>894</i>

(1) déchiré

PECHE MARITIME (suite)

10.- Prix mensuel par kg des principales espèces de poissons
(prix payés aux pêcheurs pour la quantité commercable)

Mois	Cabillaud F	Plie F	Raie F	Aiglefin F	Sébaste F	Sole F	Crevettes F
1980							
Janvier	33,96	24,72	40,61	34,30	37,90	190,93	71,70
Février	32,92	20,80	38,58	27,68	38,60	205,26	95,97
Mars	32,99	22,75	43,37	22,72	39,47	186,75	90,72
Avril	39,03	26,25	51,29	31,03	33,05	181,47	92,91
Mai	24,72	27,73	58,80	24,25	44,82	173,26	111,35
Juin	27,69	28,42	54,33	27,74	42,66	184,97	109,06
Juillet	29,97	27,10	47,62	24,37	22,36	227,37	104,07
Août	34,86	27,42	42,10	26,36	29,81	252,16	92,86
Septembre	38,51	23,78	43,42	27,08	39,90	225,50	55,58
Octobre	38,56	27,08	35,27	27,32	30,82	212,59	51,72
Novembre	38,61	30,65	46,51	29,32	42,87	225,32	72,14
Décembre	41,61	28,51	38,32	27,98	40,31	237,58	99,56
Année 1980	33,77	25,59	43,28	27,47	34,97	198,05	80,66
Année 1979	32,50	26,63	39,22	29,12	35,23	170,82	69,35

