

STATISTIQUES AGRICOLES



1981

PUBLICATION MENSUELLE

NOVEMBRE - DECEMBRE, N^o 11-12

INSTITUT NATIONAL DE STATISTIQUE

ROYAUME DE BELGIQUE

MINISTRE DES AFFAIRES ECONOMIQUES

STATISTIQUES AGRICOLES

1981

PUBLICATION MENSUELLE

NOVEMBRE - DECEMBRE, N^o 11-12

Abonnement : Belgique : 565 F l'an
Etranger : 815 F l'an

14^{ème} ANNEE

Ce numéro : Belgique : 70 F
Etranger : 95 F

On peut se procurer le présent bulletin mensuel au siège de l'INSTITUT NATIONAL DE STATISTIQUE
Rue de Louvain, 44 - 1000 Bruxelles
Compte n^o 000-2005886-23

TABLE DES MATIERES

STATISTIQUES MENSUELLES ET TRIMESTRIELLES

<u>Graphiques</u>	7		
<u>I. Climatologie</u>			
1. Quantité d'eau tombée par région climatologique (en mm de hauteur) : années 1973 à 1980, mois de janvier 1980 à octobre 1981	8		
2. Quantité d'eau tombée par région climatologique en % par rapport à la normale : années 1973 à 1980, mois de janvier 1980 à octobre 1981	8		
3. Observations climatologiques faites à Uccle : mois de janvier 1980 à octobre 1981	9		
4. Observations climatologiques du réseau météorologique : mois de janvier 1980 à octobre 1981	11		
<u>II. Etat des cultures agricoles</u>			
1. Evolution : mois d'octobre 1979 à septembre 1981	12		
2. Situation par province et région agricole : mois de juillet, août et septembre 1981	14		
<u>III. Estimation des rendements des cultures agricoles</u>			
1. Evolution : années 1973 à 1978, mois de mai 1979 à septembre 1981	19		
2. Situation par province et région agricole : mois de juillet, août et septembre 1981	22		
<u>IV. Activité dans l'industrie laitière</u>			
Années 1976 à 1980 : mois de janvier 1980 à septembre 1981			
1. Collecte de lait et de crème	27		
2. Préparation de lait et de crème pour la consommation	28		
3. Quantités ristournées aux producteurs	29		
4. Fabrication de produits dérivés - Quantités produites et stocks fin de période	30		
<u>V. Pêche maritime</u>			
<u>A. Prises belges débarquées en Belgique</u>			
1. Répartition des arrivages de poissons, en quantité et valeur, d'après les différents champs de pêche : années 1974 à 1980 : mois de janvier 1980 à juillet 1981	33		
2. Arrivages de produits de la pêche maritime : mois d'avril à juillet 1981	35		
3. Répartition des arrivages des diverses espèces de poissons, en quantité et valeur d'après les ports de pêche - mois d'avril à juillet 1981	39		
4. Répartition des arrivages de poissons en quantité et valeur, d'après les champs de pêche et les ports de débarquement : mois d'avril à juillet 1981	43		
5. Indice des quantités, des prix et des valeurs des produits de la pêche : années 1974 à 1980 : mois de janvier 1980 à juillet 1981	45		
6. Activité de la flotte de pêche : années 1974 à 1980 : mois de janvier 1980 à juillet 1981	46		
7. Activité de la flotte de pêche par classe de bateaux : mois d'avril à juillet 1981	47		
8. Répartition des arrivages de poissons, en quantité et valeur, d'après les classes de bateaux et les ports de débarquement : mois d'avril à juillet 1981	49		
		<u>B. Prises belges débarquées à l'étranger</u>	
		1. Répartition des arrivages de poissons, en quantité et valeur, d'après les différents champs de pêche : années 1974 à 1980 : mois de janvier 1980 à mars 1981	51
		2. Arrivages des produits de la pêche maritime : mois de janvier à mars 1981	52
		3. Activité de la flotte de pêche : années 1976 à 1980 : mois de janvier 1980 à mars 1981	55
		4. Activité de la flotte de pêche par classe de bateaux : mois de janvier à mars 1981	55
		<u>VI. Animaux abattus</u>	
		Nombre et poids des animaux : années 1976 à 1980 : 1er trimestre 1980 au 3ème trimestre 1981	
		Situation par province : 2ème trimestre 1981	
		1. Ensemble des abattages	57
		2. Abattages dans les abattoirs publics	60
		3. Abattages dans les abattoirs particuliers	63
		4. Abattages dans les tueries particulières	66
		5. Abattages de nécessité	69
		6. Saisies	72
		Situation par province : 3ème trimestre 1981	
		1. Ensemble des abattages	75
		2. Abattages dans les abattoirs publics	78
		3. Abattages dans les abattoirs particuliers	81
		4. Abattages dans les tueries particulières	84
		5. Abattages de nécessité	87
		6. Saisies	90
		<u>VII. Maladies contagieuses constatées chez les animaux domestiques</u>	
		1. Evolution du nombre de foyers : années 1976 à 1980 : mois de janvier 1980 à septembre 1981	93
		2. Relevé des cas de rage constatés par province : mois de septembre 1981	93
		<u>VIII. Mercuriales agricoles et horticoles</u>	
		- Mercuriales des produits agricoles - années 1976 à 1980 : mois de janvier 1980 à octobre 1981	94
		- Mercuriales des légumes et des fruits - années 1978 à 1980 : mois de janvier 1980 à septembre 1981	96
		<u>IX. Indices des prix (base 1974-1976 = 100)</u>	
		Années 1978 à 1980 : mois de janvier 1980 à octobre 1981	
		- reçus par les agriculteurs et horticulteurs	97
		- d'achat des moyens de productions en agriculture et horticulture	100
		<u>X. Mise en mouture du froment en meuneries industrielles</u>	
		Années 1971 à 1980 : Périodes du 6 juillet 1980 au 13 septembre 1981	101
		<u>XI. Importance du cheptel porcin</u>	
		Années 1973 à 1981	102

STATISTIQUES SEMESTRIELLES ET ANNUELLES

I. Les salaires dans l'agriculture -
Situation juillet 1981

- Evolution des salaires - Situation juillet 1981	105
- Montant des salaires par province et région agricole - Situation juillet 1981	105

III. Stocks de bois au 31 décembre 1980

- Evolution des stocks - Années 1973 à 1980	106
- Situation détaillée au 31 décembre 1980	107

Signes conventionnels

. . = les renseignements ne sont pas disponibles

- = 0 ou inférieur à la moitié de l'unité utilisée

(*) = chiffres provisoires

La virgule (,) est employée pour séparer les unités des décimales

Droits d'auteur réservés

La reproduction du contenu de cette publication, qu'elle soit intégrale ou partielle, dans la forme originale ou remaniée, est interdite sauf autorisation écrite de l'Institut national de Statistique.

L'utilisation du contenu de cette publication, à titre explicatif ou justificatif, dans un article, un compte rendu ou un livre, est autorisée, moyennant indication claire et précise de la source.

**STATISTIQUES MENSUELLES
ET TRIMESTRIELLES**

Indices agricoles (1)

(1974 - 1976 = 100)

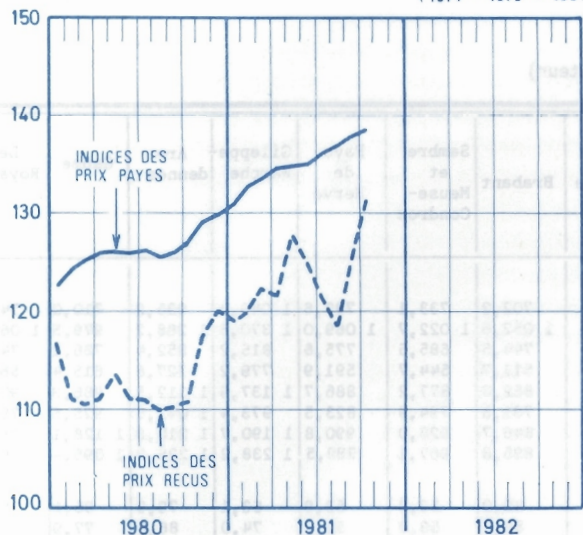

Indices de la pêche maritime

(1970 = 100)

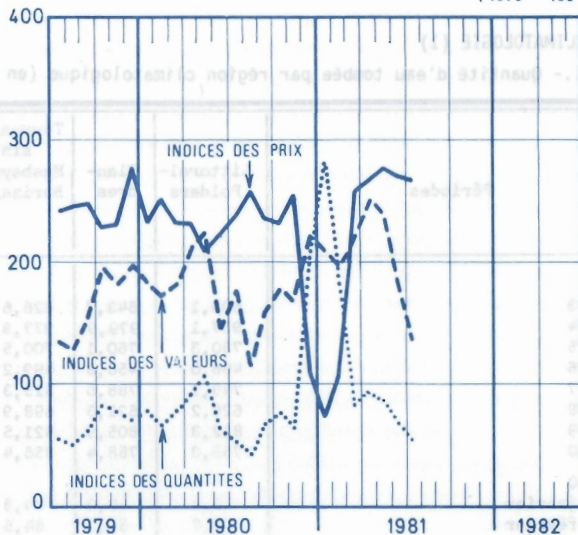

Production dans l'industrie laitière

(x 1 000 000 L)

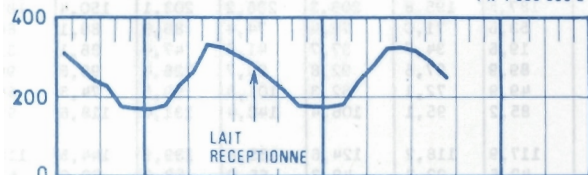

Pêche maritime - Arrivages

(x 1 000 000 F)

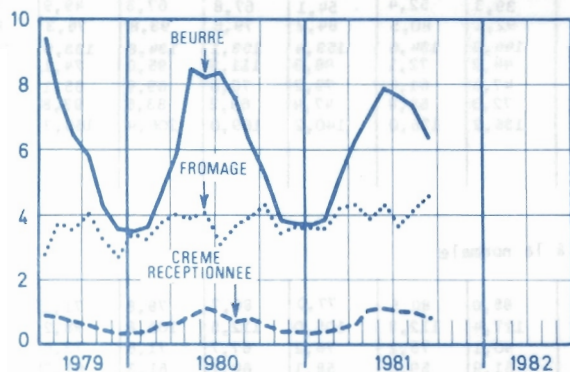
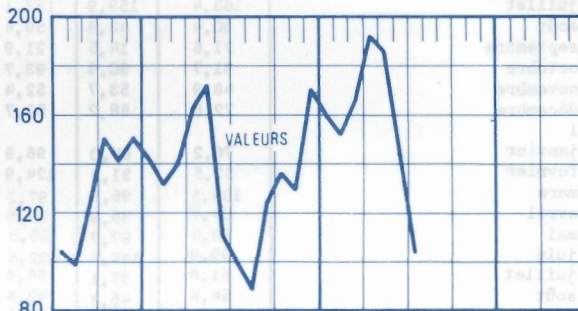

Animaux abattus - Nombre

(x 1 000 000)



Importance du cheptel porcin

(x 100 000)

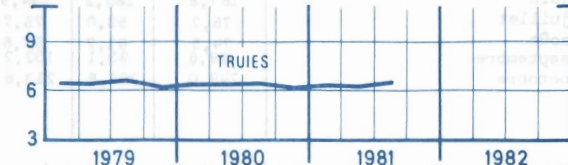
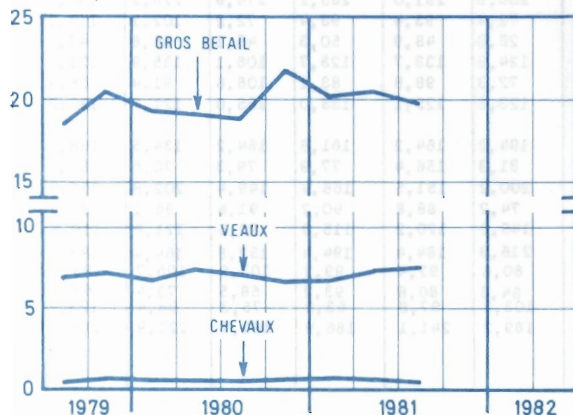
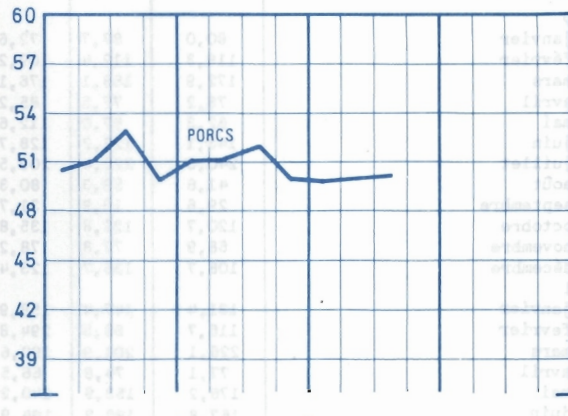

I. CLIMATOLOGIE (1)

1.- Quantité d'eau tombée par région climatologique (en mm de hauteur)

Périodes	Littoral- Polders	Flan- dres	Tournai- sis- Hesbaye- Borinage	Campine	Brabant	Sambre et Meuse- Condroz	Pays de Herve	Gilleppe Warche	Ar- dennes	Gaume	Le Royaume
1973	609,1	643,7	626,6	698,8	702,2	733,1	783,6	1 049,4	935,2	710,0	749,1
1974	937,1	979,9	977,9	955,6	1 052,6	1 022,7	1 069,0	1 370,5	1 268,2	979,5	1 061,5
1975	780,3	760,1	700,5	647,8	744,5	685,5	775,6	815,2	852,4	736,1	749,7
1976	466,0	456,8	499,2	503,2	511,7	544,7	591,9	779,2	727,6	615,4	560,3
1977	749,1	788,6	823,3	826,0	852,3	877,2	886,7	1 137,9	1 112,5	986,3	904,2
1978	628,2	621,3	698,9	694,0	731,5	794,9	823,5	973,4	1 041,5	925,6	794,1
1979	812,3	805,9	821,5	816,8	846,7	928,0	990,8	1 190,7	1 210,3	1 128,1	955,0
1980	759,3	788,4	856,4	838,2	895,8	967,1	989,5	1 238,2	1 225,2	1 095,4	965,4
1980											
janvier	46,4	50,0	44,3	53,8	49,0	53,8	52,9	63,1	79,9	96,1	58,9
février	53,7	51,7	54,6	63,9	56,7	58,0	52,2	74,0	86,6	77,9	62,9
mars	77,8	80,7	89,8	77,0	97,9	75,0	83,2	88,5	103,7	104,3	87,8
avril	35,2	37,2	44,3	38,8	36,8	43,3	55,5	71,7	54,9	33,8	45,2
mai	33,0	38,2	68,7	37,6	74,4	69,8	54,4	71,2	70,9	85,6	60,4
juin	84,4	79,5	87,5	89,4	95,3	100,9	103,4	117,2	140,6	129,4	102,8
juillet	163,4	159,9	157,1	165,1	187,5	195,8	209,3	296,2	203,1	150,4	188,8
août	30,4	43,9	59,4	72,0	53,6	71,0	79,4	74,4	89,8	89,1	66,3
septembre	21,6	14,5	21,9	40,0	19,6	34,7	37,7	41,5	47,4	36,1	31,5
octobre	91,7	90,9	93,7	79,0	89,9	97,6	92,8	98,7	126,4	99,8	96,0
novembre	48,9	53,7	52,4	43,7	49,9	62,3	72,1	62,3	101,3	90,5	64,9
décembre	72,8	88,2	82,7	77,9	85,2	95,1	106,4	140,4	131,4	118,6	99,9
1981											
janvier	76,2	84,0	96,9	99,6	117,9	118,2	124,6	165,8	139,9	144,5	116,8
février	52,5	31,4	124,9	44,7	42,6	92,3	48,3	65,0	58,6	60,0	62,0
mars	104,5	96,9	97,2	99,2	106,1	89,4	101,5	116,5	158,2	168,9	113,8
avril	34,7	35,9	34,6	36,1	39,3	52,4	54,1	67,8	67,3	49,9	47,2
mai	93,4	87,7	85,5	86,5	92,1	80,5	84,2	79,6	93,8	76,3	86,0
juin	99,0	117,7	132,5	122,8	144,9	134,6	159,4	153,1	134,8	133,9	132,7
juillet	51,8	37,1	56,8	68,9	44,2	72,1	88,3	111,2	95,0	74,1	70,0
août	54,4	45,3	42,6	49,0	47,6	61,4	79,2	70,6	69,9	65,1	58,5
septembre	65,4	68,0	70,5	64,5	72,3	69,4	47,4	69,3	83,6	93,8	70,4
octobre	189,2	149,3	147,4	117,1	136,2	176,0	140,2	169,0	206,4	169,3	160,0

2. Quantité d'eau tombée par région climatologique en % par rapport à la normale

1973	77,5	78,6	78,2	87,4	85,0	80,5	77,0	86,7	78,8	71,1	80,0
1974	119,2	119,7	122,1	119,5	127,4	112,3	105,0	112,5	106,8	98,2	113,4
1975	99,3	82,8	87,5	81,0	90,1	75,2	76,2	67,7	71,8	73,8	80,4
1976	59,3	55,8	62,3	62,9	61,9	59,8	58,1	64,7	61,3	61,7	60,1
1977	95,3	96,3	102,8	103,3	103,2	96,3	87,1	94,5	93,7	98,8	96,9
1978	79,9	75,9	87,3	86,8	88,6	87,3	80,9	80,9	87,8	92,8	85,1
1979	110,8	108,5	107,5	105,7	108,8	111,1	110,8	107,1	115,3	123,4	111,1
1980	103,6	106,1	112,1	108,4	115,1	115,8	110,7	111,4	116,7	119,9	112,3
1980											
janvier	80,0	87,7	72,6	85,4	76,6	74,7	68,7	62,5	76,8	111,7	79,6
février	119,3	112,4	109,2	125,3	109,0	98,3	84,2	90,2	104,3	114,6	104,6
mars	172,9	168,1	176,1	154,0	184,7	129,3	136,4	113,5	133,0	160,5	148,8
avril	78,2	77,5	85,2	77,6	69,4	73,4	92,5	96,9	78,4	55,4	79,3
mai	62,3	67,0	112,6	61,6	120,0	104,2	74,5	82,8	92,1	124,1	90,2
juin	143,1	128,2	128,7	127,7	142,2	138,2	126,1	120,8	171,5	177,3	140,8
juillet	240,3	228,4	209,5	211,7	256,9	251,0	235,2	276,8	228,2	190,4	233,1
août	41,6	59,3	80,3	93,5	72,4	93,4	93,4	72,2	102,1	114,2	82,9
septembre	29,6	19,9	31,7	57,1	28,0	48,9	50,3	45,1	55,8	47,5	42,0
octobre	120,7	122,8	135,8	116,2	124,9	133,7	123,7	106,1	135,9	121,7	123,1
novembre	68,9	77,8	78,2	66,2	72,3	98,8	83,1	106,6	91,4	86,4	84,3
décembre	108,7	135,7	123,4	116,3	123,5	125,1	133,0	135,0	121,7	130,3	126,5
1981											
janvier	131,4	147,4	150,9	158,1	184,2	164,2	161,8	164,2	134,5	168,0	157,8
février	116,7	68,3	294,8	87,7	81,9	156,4	77,9	79,3	70,6	88,2	103,3
mars	226,1	201,9	190,6	198,4	200,2	151,5	166,4	149,4	202,8	259,9	192,9
avril	77,1	74,8	66,5	72,2	74,2	88,8	90,2	91,6	96,1	81,8	82,8
mai	176,2	153,9	140,2	141,8	148,6	120,2	115,3	92,6	121,8	110,6	128,4
juin	167,8	180,2	194,9	175,4	216,3	184,4	194,4	157,8	164,4	183,4	181,8
juillet	76,2	53,0	75,7	88,3	60,6	92,4	99,2	103,9	106,7	93,8	86,4
août	74,5	61,2	57,6	63,6	64,3	80,8	93,2	68,5	79,4	83,5	73,1
septembre	89,6	93,1	102,2	92,1	103,3	97,8	63,2	75,3	98,4	123,4	93,9
octobre	249,0	201,8	213,6	172,2	189,2	241,1	186,9	181,7	221,9	206,5	205,1

CLIMATOLOGIE (suite)

3.- Observations climatologiques faites à Uccle A - 100 m

Périodes	Température moyenne			Extrêmes moyens de la température				Extrêmes absolus de la température				
	constatée	normale	écarts de température	Maximum		Minimum		Maximum		Minimum		
				constatée	normal	constatée	normal	constatée	normal	constatée	normal	
1980												
janvier	1,0	2,7	1,7	3,0	5,3	- 1,6	- 0,3	11,5	10,9	- 8,4	- 7,7	
février	6,0	3,1	2,9	9,4	6,2	2,9	- 0,2	13,8	12,3	- 1,0	- 7,3	
mars	5,5	5,5	0,0	9,0	9,7	2,3	1,9	16,6	17,6	- 2,4	- 3,7	
avril	8,6	8,2	0,4	13,0	13,2	4,2	4,0	23,7	21,9	0,4	1,5	
mai	12,8	12,8	0,0	18,2	18,6	7,1	8,0	25,3	28,2	2,8	1,0	
juin	15,1	14,9	0,2	20,4	20,9	10,8	10,2	28,8	28,7	6,2	4,9	
juillet	15,8	16,8	1,0	20,4	22,7	11,9	12,2	30,3	30,5	6,8	7,0	
août	17,7	16,4	1,3	23,7	22,1	13,4	12,0	31,7	29,1	6,8	7,3	
septembre	16,0	14,0	2,0	21,2	19,6	11,9	9,9	27,2	27,0	7,5	3,8	
octobre	9,3	10,0	0,7	14,2	14,4	5,9	6,5	20,0	21,3	0,0	- 0,1	
novembre	4,8	5,2	0,4	7,8	8,3	1,9	2,2	15,7	14,6	- 6,0	- 4,3	
décembre	3,3	3,3	0,0	5,5	5,8	0,4	0,6	12,9	12,0	- 6,3	- 6,0	
1981												
janvier	3,1	2,7	0,4	5,9	5,3	0,4	- 0,3	10,7	10,9	- 4,8	- 7,7	
février	1,9	3,1	1,2	5,3	6,2	- 1,6	- 0,2	10,4	12,3	- 6,3	- 7,3	
mars	9,2	5,5	3,7	12,9	9,7	6,0	1,9	20,7	17,6	- 0,4	- 3,7	
avril	9,3	8,2	1,1	13,5	13,2	4,9	4,0	22,5	21,9	- 0,5	- 1,5	
mai	13,8	12,8	1,0	19,0	18,6	8,7	8,0	29,7	28,2	- 1,7	1,0	
juin	15,1	14,9	0,2	20,5	20,9	11,0	10,2	28,0	28,7	6,6	4,9	
juillet	17,0	16,8	0,2	22,0	22,7	12,8	12,2	31,3	30,5	8,5	7,0	
août	17,3	16,4	0,9	22,8	22,1	12,6	12,0	31,1	29,1	7,7	7,3	
septembre	15,3	14,0	1,3	20,5	19,6	10,9	9,9	27,3	27,0	6,5	3,8	
octobre	9,2	10,0	0,8	13,0	14,4	6,1	6,5	20,9	21,3	1,4	- 0,1	

Périodes	Précipitations			Vitesse moyenne du vent m/s		Insolation			Pression atmosphérique moyenne mb		Humidité relative moyenne de l'air %	
	hauteur d'eau mm		% par rapport à la normale	constatée	normale	durée (heures)		% par rapport à la normale:	constatée	normale	constatée	normale
	constatée	normale				constatée	normale					
1980												
janvier	51,5	64,7	79,6	3,6	4,3	56 00	54 00	103,7	1 015,7	1 017,0	88	90
février	55,8	52,9	105,5	3,5	4,1	68 05	77 00	88,4	1 019,0	1 016,8	83	87
mars	104,9	53,6	195,7	3,7	4,0	46 35	120 00	38,8	1 009,8	1 014,9	82	82
avril	43,6	53,1	82,1	3,6	3,8	140 40	159 00	88,5	1 019,6	1 014,2	75	78
mai	67,2	61,6	109,1	3,6	3,6	252 50	221 00	114,4	1 014,6	1 015,5	68	76
juin	101,4	67,4	150,5	3,3	3,4	151 20	197 00	76,8	1 012,6	1 016,3	81	78
juillet	177,3	74,3	238,6	3,4	3,4	121 00	200 00	60,5	1 012,7	1 015,9	86	79
août	69,7	74,4	93,7	3,1	3,4	156 05	199 00	78,4	1 016,6	1 015,7	79	80
septembre	15,6	69,8	22,4	3,0	3,4	166 40	160 00	104,2	1 019,0	1 016,0	81	83
octobre	91,3	70,8	129,0	3,5	3,6	113 40	111 00	102,4	1 011,9	1 015,3	86	87
novembre	48,9	68,3	71,6	4,4	3,9	60 35	61 00	99,3	1 017,0	1 014,4	84	90
décembre	85,9	69,2	124,1	4,2	4,2	36 40	36 00	101,9	1 019,4	1 015,2	90	92
1981												
janvier	119,4	64,7	184,5	3,7	4,3	57 30	54 00	106,8	1 021,3	1 017,0	89	90
février	42,9	52,9	81,1	3,5	4,1	95 50	77 00	124,6	1 020,4	1 016,8	82	87
mars	107,4	53,6	200,4	4,3	4,0	61 40	120 00	51,4	1 007,8	1 014,9	81	82
avril	40,4	53,1	76,1	3,6	3,8	118 50	159 00	74,7	1 018,8	1 014,2	75	78
mai	105,1	61,6	170,6	3,3	3,6	181 45	221 00	82,2	1 010,4	1 015,5	76	76
juin	123,1	67,4	182,6	3,4	3,4	119 35	197 00	60,7	1 018,0	1 016,3	77	78
juillet	34,9	74,3	47,0	2,9	3,4	138 15	200 00	69,1	1 016,8	1 015,9	80	79
août	62,8	74,4	84,4	2,4	3,4	167 20	199 00	84,1	1 019,9	1 015,7	80	80
septembre	65,2	69,8	93,4	3,3	3,4	154 40	161 00	96,1	1 015,3	1 016,2	78	93
octobre	123,7	70,8	174,7	4,0	3,6	58 25	110 00	53,1	1 010,0	1 015,3	87	87

CLIMATOLOGIE (suite)

3.- Observations climatologiques faites à Uccle (suite)

Périodes	Nombre de jours de gel		Nombre de jours d'hiver		Nombre de jours de neige		Nombre de jours sans insolation		Nombre de jours à précipitations mesurables		Nombre de jours orageux dans le pays	
	constaté	normal	constaté	normal	constaté	normal	constaté	normal	constaté	normal	constaté	normal
1980												
janvier	19	13,2	7	2,6	5	5,2	11	13,1	15	19	1	1,2
février	4	11,8	0	1,6	0	5,9	14	8,3	14	16	1	2,2
mars	6	8,9	-	-	2	3,2	9	5,5	20	18	2	3,4
avril	0	3,6	-	-	1	1,5	4	3,0	17	17	5	6,6
mai	-	-	-	-	-	-	4	1,9	13	15	10	11,2
juin	-	-	-	-	-	-	4	1,4	24	15	18	10,7
juillet	-	-	-	-	-	-	7	1,7	20	17	11	10,7
août	-	-	-	-	-	-	2	1,1	21	16	7	11,8
septembre	-	-	-	-	-	-	1	2,3	18	15	6	7,8
octobre	-	-	-	-	-	-	3	5,9	25	17	6	3,3
novembre	14	7,8	1	0,2	0	1,6	8	11,3	17	18	3	2,2
décembre	14	11,5	1	2,6	8	4,6	16	14,8	27	20	3	1,2
1981												
janvier	13	13,2	0	2,6	4	5,2	12	13,1	25	19	6	1,2
février	21	11,8	0	1,6	7	5,9	10	8,3	16	16	1	2,2
mars	2	8,9	0	0,1	0	3,2	10	5,5	27	18	10	3,4
avril	1	3,6	-	-	2	1,5	8	3,0	18	17	5	6,6
mai	2	0,4	-	-	-	-	0	1,9	24	15	20	11,2
juin	-	-	-	-	-	-	4	1,4	20	15	9	10,7
juillet	-	-	-	-	-	-	1	1,7	17	17	9	10,7
août	-	-	-	-	-	-	5	1,1	13	16	5	11,8
septembre	-	-	-	-	-	-	3	2,3	17	15	10	7,8
octobre	-	-	-	-	-	-	5	5,9	29	17	10	3,3

CLIMATOLOGIE

4. Observations climatologiques du réseau météorologique

Périodes	Oostende A = 7 m			Essen A = 16 m			Brugge A = 8 m			Leopoldsborg A = 50 m		
	Extrêmes moyens de la température de l'air		Hauteur d'eau recueil- lie mm	Extrêmes moyens de la température de l'air		Hauteur d'eau recueil- lie mm	Extrêmes moyens de la température de l'air		Hauteur d'eau recueil- lie mm	Extrêmes moyens de la température de l'air		Hauteur d'eau recueil- lie mm
	Max.	Min.		Max.	Min.		Max.	Min.		Max.	Min.	
1980												
janvier	3,9	0,3	56,4	2,9	- 2,1	68,9	3,5	- 1,9	50,4	2,7	- 2,5	59,6
février	9,5	3,5	56,0	9,1	2,0	74,9	9,2	2,7	56,8	8,9	1,6	68,0
mars	9,0	2,9	88,9	8,9	1,2	83,9	8,6	1,8	82,4	8,6	1,4	98,9
avril	11,4	5,0	31,3	13,0	3,0	46,4	11,8	3,7	41,7	12,7	2,6	29,3
mai	15,0	7,5	21,7	18,3	6,1	34,2	16,9	6,8	33,7	18,2	6,0	38,9
juin	17,0	10,9	93,2	20,1	10,3	99,5	19,2	9,8	78,4	19,9	10,8	105,6
juillet	18,5	12,0	163,2	20,2	12,1	168,6	19,7	11,9	166,6	19,4	11,7	167,2
août	20,7	13,3	36,0	22,6	12,9	48,4	22,4	12,8	45,1	22,7	12,9	82,2
septembre	19,7	12,3	25,8	20,6	10,7	28,1	20,6	10,9	16,8	20,4	10,3	31,2
octobre	14,6	7,3	89,7	14,0	5,3	101,1	14,3	5,6	90,3	13,7	4,9	85,8
novembre	8,8	3,6	49,0	7,9	2,0	61,3	8,5	2,5	57,1	7,3	1,5	39,3
décembre	7,2	2,6	91,4	5,7	0,4	103,9	6,9	1,1	99,1	5,3	0,2	79,6
1981												
janvier	6,9	2,7	79,3	5,5	0,3	131,1	6,9	1,9	84,5	5,4	- 0,6	94,2
février	5,3	0,1	25,1	5,4	- 1,2	56,8	5,8	- 1,1	26,8	4,6	- 2,2	44,8
mars	11,4	4,7	124,0	11,9	4,8	117,7	12,2	5,7	123,8	12,3	4,8	102,1
avril	11,3	5,2	34,5	13,4	3,8	32,0	12,5	4,6	42,7	13,3	4,0	38,7
mai	16,2	8,6	102,3	18,3	8,3	100,3	17,2	8,0	90,4	18,3	8,6	85,6
juin	17,1	10,7	102,9	19,4	10,7	80,9	18,4	10,7	133,1	20,0	10,9	100,3
juillet	19,0	12,2	59,7	21,0	12,4	57,3	20,7	12,2	49,5	21,2	12,7	56,6
août	20,1	12,8	94,3	22,1	11,6	40,5	21,7	12,0	138,0	22,0	11,5	65,0
septembre	19,3	11,5	68,6	20,4	9,5	51,0	20,3	10,2	75,1	20,0	9,5	53,3
octobre	13,0	6,8	181,7	12,4	5,6	162,5	12,8	6,1	192,4	12,8	5,5	117,9

Périodes	Denée Maredsous A = 218 m			Mont Rigi A = 670			Rochefort A = 190 m			Virton A = 235 m		
	Extrêmes moyens de la température de l'air		Hauteur d'eau recueil- lie mm	Extrêmes moyens de la température de l'air		Hauteur d'eau recueil- lie mm	Extrêmes moyens de la température de l'air		Hauteur d'eau recueil- lie mm	Extrêmes moyens de la température de l'air		Hauteur d'eau recueil- lie mm
	Max.	Min.		Max.	Min.		Max.	Min.		Max.	Min.	
1980												
janvier	2,1	- 3,0	61,1	- 1,6	- 5,7	96,5	2,4	- 4,0	48,3	1,8	- 3,1	98,9
février	8,5	1,8	63,4	4,7	- 0,8	100,4	8,8	0,1	54,0	9,0	1,8	78,9
mars	7,6	1,6	76,3	4,0	- 1,0	130,6	8,1	0,3	57,2	8,1	1,4	100,6
avril	11,7	2,7	44,2	6,9	0,5	101,4	11,4	0,4	45,2	12,2	2,0	37,3
mai	17,2	5,4	89,0	13,9	4,4	61,3	17,0	2,9	71,8	17,5	5,5	86,6
juin	18,6	9,8	102,9	14,8	7,5	141,3	18,6	8,3	79,8	18,6	9,5	122,7
juillet	28,3	10,8	210,4	15,0	9,1	407,4	19,0	10,4	197,2	18,9	10,6	134,4
août	21,5	12,0	72,2	18,2	10,7	107,7	21,9	10,7	59,8	21,8	11,3	97,6
septembre	19,9	9,7	38,1	16,6	8,5	53,6	20,0	8,0	32,5	19,9	8,8	39,5
octobre	12,6	4,4	112,1	8,7	2,8	136,5	12,9	2,8	79,8	12,7	3,8	91,1
novembre	6,7	1,4	79,8	3,4	- 1,9	138,3	7,3	0,0	72,8	6,5	0,7	91,5
décembre	4,0	- 0,6	104,4	- 0,1	- 4,3	203,5	4,1	1,9	81,6	3,5	- 2,1	120,4
1981												
janvier	4,1	- 0,8	118,8	0,3	- 4,3	209,2	4,3	- 1,8	114,8	3,6	- 1,7	132,9
février	4,4	- 3,3	48,1	0,3	- 5,1	95,8	4,8	- 4,7	46,2	4,5	- 3,2	61,9
mars	11,3	5,3	84,0	7,2	1,8	154,0	11,6	4,3	83,7	12,1	4,7	158,4
avril	12,5	4,2	49,4	8,7	2,0	87,4	12,8	2,5	63,9	14,3	3,8	54,8
mai	16,6	7,7	85,5	13,6	5,5	85,6	17,2	5,6	72,3	17,6	7,4	75,4
juin	18,8	10,8	168,2	15,5	7,6	203,2	19,3	8,7	108,8	20,0	10,2	150,0
juillet	20,2	12,0	56,1	16,5	9,5	148,2	20,4	11,2	85,0	20,8	11,9	79,9
août	21,6	11,6	62,7	18,3	10,2	105,2	22,1	10,4	65,0	22,9	11,4	67,6
septembre	19,1	8,6	82,4	15,9	8,0	83,6	19,5	6,6	51,7	19,7	8,5	93,5
octobre	11,6	5,0	174,6	8,0	2,3	227,0	12,2	3,9	164,2	12,1	5,2	180,1

ETAT DES CULTURES AGRICOLES (suite)
Evolution (suite)

Mois	Betteraves sucrières	Lin	Chicorée à café	Colza d'hiver	Colza d'été	Tabac	Houblon	Betteraves fourragères	Trèfles
1979									
octobre	-	-	-	69	-	-	-	-	68
novembre	-	-	-	75	-	-	-	-	71
décembre	-	-	-	74	-	-	-	-	70
1980									
janvier	-	-	-	65	-	-	-	-	68
février	-	-	-	71	-	-	-	-	69
mars	-	-	-	78	-	-	-	-	70
avril	63	66	-	80	-	-	-	66	71
mai	65	63	58	76	-	66	73	64	73
juin	71	64	63	72	60	65	77	69	72
juillet	65	-	62	-	-	44	69	64	63
août	66	-	63	-	-	51	72	64	67
septembre	65	-	64	-	-	-	-	65	71
octobre	-	-	-	70	-	-	-	-	69
novembre	-	-	-	69	-	-	-	-	68
décembre	-	-	-	68	-	-	-	-	66
1981									
janvier	-	-	-	69	-	-	-	-	68
février	-	-	-	65	-	-	-	-	67
mars	-	-	-	69	-	-	-	-	68
avril	63	64	-	68	72	-	-	66	68
mai	70	67	66	70	-	67	73	68	70
juin	73	69	61	70	-	69	70	69	70
juillet	65	-	65	-	-	67	77	69	70
août	73	-	68	-	-	71	77	70	72
septembre	74	-	68	-	-	-	-	72	71

Mois	Luzerne	Maïs lai- teux ou pâteux	Pommes de terre			Seigle fourrager (en culture dérobée)	Valeur des cotes de l'état des cultures
			hâtives	mi-hâtives	mi-hâtives et tardives		
1979							
octobre	70	-	-	-	-	73	100 : culture exceptionnelle
novembre	69	-	-	-	-	74	
décembre	68	-	-	-	-	73	90 : culture très bonne
1980							
janvier	67	-	-	-	-	72	70 : culture bonne
février	69	-	-	-	-	73	
mars	69	-	-	-	-	73	60 : culture assez bonne
avril	70	-	59	-	-	-	
mai	71	64	63	67	-	-	50 : culture moyenne
juin	71	63	70	73	72	-	
juillet	64	55	-	65	66	-	40 : culture assez mauvaise
août	68	60	-	-	65	-	
septembre	70	60	-	-	-	-	30 : culture mauvaise
octobre	68	-	-	-	-	70	
novembre	66	-	-	-	-	70	10 : culture manquée
décembre	66	-	-	-	-	70	
1981							
janvier	66	-	-	-	-	71	
février	66	-	-	-	-	70	
mars	67	-	-	-	-	70	
avril	69	-	56	-	-	-	
mai	68	67	64	70	-	-	
juin	70	67	-	69	72	71	
juillet	70	69	-	71	71	-	
août	71	74	-	-	72	-	
septembre	71	75	-	-	-	-	

ETAT DES CULTURES AGRICOLES (suite)

2. - Situation par province et région agricole - Juillet 1981

Provinces et régions agricoles	Prairies temporaires de ray-grass italien	Autres prairies temporaires fauchées	Autres prés et prairies permanents fauchés	Autres prés et prairies permanents pâturés	Haricots secs	Haricots verts pour conserveries
<i>Provinces</i>						
Anvers	76	77	72	72	-	65
Brabant	73	71	70	70	-	73
Hainaut	71	74	66	71	-	-
Liège	72	68	67	71	-	70
Limbourg	75	-	70	73	-	70
Luxembourg	70	69	67	68	-	-
Namur	74	72	68	68	-	-
Flandre orientale	73	73	71	72	57	-
Flandre occidentale	72	71	71	71	67	63
<i>Régions agricoles</i>						
Dunes-Polders	76	72	74	74	68	70
Région sablonneuse	72	72	70	72	55	65
Campine	76	77	72	73	-	63
Rég. sablo-limoneuse	72	71	70	71	65	62
Région limoneuse	71	75	71	71	-	71
Région herbagère (Liège)	77	65	74	76	-	-
Campine hennuyère	-	-	70	80	-	-
Condroz	71	73	69	70	-	-
Haute Ardenne	-	-	56	57	-	-
Région herbagère (Fagne)	69	70	61	65	-	-
Famenne	77	71	67	67	-	-
Ardenne	70	69	68	68	-	-
Région jurassique	68	69	65	64	-	-

Provinces et régions agricoles	Pois secs	Pois verts pour conserveries	Froment d'hiver	Froment de printemps	Epeautre	Orge de printemps
<i>Provinces</i>						
Anvers	-	70	68	66	-	66
Brabant	70	66	70	65	70	63
Hainaut	65	68	68	64	61	63
Liège	-	71	72	68	64	65
Limbourg	-	70	73	69	-	66
Luxembourg	-	-	70	67	71	68
Namur	80	68	70	68	70	65
Flandre orientale	74	60	70	67	-	63
Flandre occidentale	65	66	71	68	-	64
<i>Régions agricoles</i>						
Dunes-Polders	67	66	71	67	-	63
Région sablonneuse	59	64	69	65	-	63
Campine	-	70	70	66	-	66
Rég. sablo-limoneuse	64	67	71	66	-	65
Région limoneuse	70	68	70	67	70	66
Région herbagère (Liège)	-	-	71	64	64	69
Campine hennuyère	-	90	-	-	-	-
Condroz	-	68	70	67	68	65
Haute Ardenne	-	-	-	60	-	64
Région herbagère (Fagne)	-	65	60	60	62	63
Famenne	-	66	69	67	71	64
Ardenne	-	-	72	69	71	69
Région jurassique	-	-	68	66	67	66

ETAT DES CULTURES AGRICOLES (suite)

2.- Situation par province et région agricole - Juillet 1981 (suite)

Provinces et régions agricoles	Avoine	Maïs cultivé pour la graine	Betteraves sucrières	Chicorée à café	Tabac	Houblon
<i>Provinces</i>						
Anvers	65	61	68	-	-	-
Brabant	67	60	71	-	-	68
Hainaut	68	67	76	-	70	70
Liège	69	70	74	-	-	-
Limbourg	68	67	73	-	-	-
Luxembourg	70	-	73	-	60	-
Namur	71	60	74	-	65	67
Flandre orientale	67	69	73	73	63	75
Flandre occidentale	67	66	65	65	67	79
<i>Régions agricoles</i>						
Dunes-Polders	65	67	69	65	-	-
Région sablonneuse	66	66	68	64	62	-
Campine	65	63	70	-	-	-
Rég. sablo-limoneuse	68	66	70	65	67	77
Région limoneuse	69	62	74	-	70	70
Région herbagère (Liège)	65	-	81	-	-	-
Campine hennuyère	-	-	90	-	-	-
Condroz	70	60	74	-	-	-
Haute Ardenne	67	-	-	-	-	-
Région herbagère (Fagne)	62	-	65	-	-	-
Famenne	71	-	73	-	-	-
Ardenne	71	-	73	-	63	67
Région jurassique	68	-	70	-	-	-

Provinces et régions agricoles	Betteraves fourragères et mi-sucrières	Culture de trèfle seul	Culture de luzerne seule	Maïs pour l'ensilage	Pommes de terre mi- hâtives	Pommes de terre mi- tardives et tardives
<i>Provinces</i>						
Anvers	68	70	50	68	67	66
Brabant	69	72	69	67	67	68
Hainaut	75	68	68	70	70	66
Liège	77	74	74	69	69	65
Limbourg	74	65	71	74	62	64
Luxembourg	72	72	73	65	63	62
Namur	70	69	69	68	69	68
Flandre orientale	70	65	80	68	74	75
Flandre occidentale	66	64	65	67	73	72
<i>Régions agricoles</i>						
Dunes-Polders	70	65	64	69	75	72
Région sablonneuse	67	65	79	65	72	71
Campine	71	69	50	71	64	65
Rég. sablo-limoneuse	68	63	69	70	72	72
Région limoneuse	74	67	72	71	70	66
Région herbagère (Liège)	78	-	69	67	75	63
Campine hennuyère	-	-	-	-	-	-
Condroz	70	71	71	68	69	67
Haute Ardenne	-	-	-	55	60	64
Région herbagère (Fagne)	-	70	69	58	50	64
Famenne	75	70	71	69	70	63
Ardenne	68	70	70	58	62	64
Région jurassique	68	68	68	68	67	60

ETAT DES CULTURES AGRICOLES (suite)

2.- Situation par province et région agricole - Août 1981

Provinces et régions agricoles	Prairies temporaires fauchées	Autres prés et prairies permanents fauchés	Autres prés et prairies permanents pâturés	Haricots secs
<i>Provinces</i>				
Anvers	74	70	71	-
Brabant	70	69	69	70
Hainaut	70	68	68	-
Liège	74	75	76	68
Limbourg	-	69	71	70
Luxembourg	70	68	70	-
Namur	73	70	71	-
Flandre orientale	67	71	71	71
Flandre occidentale	68	69	69	68
<i>Régions agricoles</i>				
Dunes-Polders	68	70	71	72
Région sablonneuse	69	70	71	62
Campine	74	70	71	-
Rég. sablo-limoneuse	67	69	69	64
Région limoneuse	71	69	68	70
Région herbagère (Liège)	-	78	81	74
Campine hennuyère	-	80	80	-
Condroz	70	68	70	70
Haute Ardenne	-	70	70	67
Région herbagère (Fagne)	70	68	68	-
Famenne	72	71	73	-
Ardenne	70	67	70	-
Région jurassique	72	67	69	-

Provinces et régions agricoles	Haricots verts pour conserveries	Pois secs	Pois verts pour conserveries	Maïs cultivé pour la graine
<i>Provinces</i>				
Anvers	66	-	69	62
Brabant	78	67	68	66
Hainaut	-	-	68	72
Liège	70	-	71	70
Limbourg	70	60	75	74
Luxembourg	-	-	-	-
Namur	-	-	71	70
Flandre orientale	-	72	-	75
Flandre occidentale	67	65	64	70
<i>Régions agricoles</i>				
Dunes-Polders	70	67	63	67
Région sablonneuse	67	59	63	72
Campine	67	-	74	65
Rég. sablo-limoneuse	67	65	66	72
Région limoneuse	71	64	68	68
Région herbagère (Liège)	-	-	-	-
Campine hennuyère	-	-	73	-
Condroz	-	-	-	70
Haute Ardenne	-	-	-	-
Région herbagère (Fagne)	-	-	-	-
Famenne	-	-	-	-
Ardenne	-	-	-	-
Région jurassique	-	-	-	-

ETAT DES CULTURES AGRICOLES (suite)

2.- Situation par province et par région agricole - Août 1981 (suite)

Provinces et régions agricoles	Betteraves sucrières	Chicorée à café	Tabac	Houblon
<i>Provinces</i>				
Anvers	70	-	-	-
Brabant	71	-	-	70
Hainaut	76	-	74	75
Liège	78	-	-	-
Limbourg	75	-	-	-
Luxembourg	73	-	70	-
Namur	76	-	70	67
Flandre orientale	73	76	63	70
Flandre occidentale	65	68	71	80
<i>Régions agricoles</i>				
Dunes-Polders	67	66	-	-
Région sablonneuse	70	67	66	-
Campine	72	-	-	-
Rég. sablo-limoneuse	70	70	72	78
Région limoneuse	75	-	74	75
Région herbagère (Liège)	71	-	-	-
Campine hennuyère	90	-	-	-
Condroz	76	-	-	-
Haute Ardenne	-	-	-	-
Région herbagère (Fagne)	63	-	-	-
Famenne	74	-	-	67
Ardenne	74	-	70	-
Région jurassique	70	-	-	-

Provinces et régions agricoles	Betteraves fourragères et mi-sucrières	Culture de trèfle seul	Culture de luzerne seule	Maïs pour l'ensilage	Pommes de terre mi-tardives et tardives
<i>Provinces</i>					
Anvers	69	70	50	72	67
Brabant	71	75	71	70	70
Hainaut	76	68	71	77	68
Liège	84	75	71	76	68
Limbourg	75	65	70	78	66
Luxembourg	73	75	77	72	63
Namur	69	71	71	75	66
Flandre orientale	71	68	80	74	76
Flandre occidentale	68	65	67	71	73
<i>Régions agricoles</i>					
Dunes-Polders	67	65	66	68	72
Région sablonneuse	69	68	79	73	71
Campine	71	69	-	75	66
Rég. sablo-limoneuse	71	72	70	73	74
Région limoneuse	76	71	71	77	68
Région herbagère (Liège)	75	-	70	72	74
Campine hennuyère	80	-	-	90	80
Condroz	66	71	70	74	63
Haute Ardenne	-	-	-	-	-
Région herbagère (Fagne)	-	69	69	66	59
Famenne	77	73	75	75	64
Ardenne	67	73	68	70	65
Région jurassique	70	70	70	71	61

ETAT DES CULTURES AGRICOLES (suite)

2.- Situation par province et région agricole - septembre 1981.

Provinces et régions agricoles	Prairies temporaires fauchées de ray-grass italien	Autres prairies temporaires fauchées	Autres prés et prairies permanents fauchés	Autres prés et prairies permanents pâturés	Maïs cultivé pour la graine	Betteraves sucrières
<i>Provinces</i>						
Anvers	74	71	71	71	69	71
Brabant	70	69	68	67	71	74
Hainaut	70	70	66	67	82	76
Liège	74	70	73	72	70	77
Limbourg	74	-	65	70	79	76
Luxembourg	71	73	71	73	-	67
Namur	71	69	69	69	75	76
Flandre orientale	71	66	68	69	75	76
Flandre occidentale	71	69	68	68	70	68
<i>Régions agricoles</i>						
Dunes-Polders	71	64	65	67	68	68
Région sablonneuse	71	69	69	69	72	70
Campine	74	71	68	69	73	74
Rég. sablo-limoneuse	71	69	68	69	73	72
Région limoneuse	70	70	68	68	74	76
Région herbagère (Liège)	77	70	76	76	-	81
Campine. hennuyère	-	-	70	60	-	90
Condroz	73	72	68	69	75	75
Haute Ardenne	-	-	69	68	-	-
Région herbagère (Fagne)	69	70	68	69	-	70
Famenne	69	68	68	68	-	71
Ardenne	72	73	73	73	-	73
Région jurassique	68	69	68	70	-	64
Provinces et régions agricoles	Chicorée à café	Betteraves fourragères et mi-sucrières	Culture de trèfle seul	Culture de luzerne seule	Maïs pour l'ensilage	
<i>Provinces</i>						
Anvers	-	67	70	65	74	
Brabant	-	71	74	72	72	
Hainaut	-	77	69	67	79	
Liège	-	80	75	75	79	
Limbourg	-	76	75	69	79	
Luxembourg	-	71	74	76	73	
Namur	-	73	70	70	73	
Flandre orientale	75	74	66	80	75	
Flandre occidentale	68	70	64	68	71	
<i>Régions agricoles</i>						
Dunes-Polders	61	66	65	67	68	
Région sablonneuse	65	71	66	78	73	
Campine	-	72	69	65	77	
Rég. sablo-limoneuse	71	73	72	69	74	
Région limoneuse	-	77	68	73	79	
Région herbagère (Liège)	-	81	-	83	79	
Campine. hennuyère	-	90	-	-	80	
Condroz	-	70	71	70	74	
Haute Ardenne	-	-	-	-	65	
Région herbagère (Fagne)	-	-	70	70	70	
Famenne	-	73	69	72	73	
Ardenne	-	69	73	70	75	
Région jurassique	-	69	69	67	70	

III. ESTIMATION DES RENDEMENTS DES CULTURES AGRICOLES (x 100 kg à l'ha)

1. Evolution

Périodes	Prairies temporaires fauchées				Autres prés et prairies permanents fauchés		Haricots		Pois	
	de ray-grass		autres		1e coupe	2e coupe	récoltés secs	pour la conser- verie (1)	récoltés secs	pour la conser- verie (1)
	1e coupe	2e coupe	1e coupe	2e coupe						
1973	66,4	38,5	64,8	32,5	57,1	28,6	24,9	-	32,0	-
1974	65,2	42,3	56,9	32,4	49,4	31,1	23,7	-	35,7	-
1975	62,8	43,6	51,7	34,5	45,6	32,0	25,7	-	36,8	-
1976	53,8	10,5	44,4	8,4	35,8	4,2	13,4	-	27,5	-
1977	68,8	44,6	58,6	34,3	55,5	32,8	20,1	-	35,2	-
1978	71,6	48,1	60,4	35,9	54,0	33,4	30,8	66,4	37,6	45,6
1979	-	-	-	-	-	-	-	-	-	-
mai	-	-	-	-	-	-	-	-	-	-
juin	64,5	-	62,0	-	54,5	-	-	-	-	-
juillet	-	-	-	-	-	-	-	-	-	-
août	-	44,1	-	29,4	-	31,1	-	-	-	-
septembre	-	-	-	-	-	-	-	-	38,3	49,1
octobre	-	-	-	-	-	-	30,3	77,3	-	-
novembre	-	-	-	-	-	-	-	-	-	-
1980	-	-	-	-	-	-	-	-	-	-
mai (2)	-	-	-	-	-	-	-	-	-	-
juin	65,4	-	62,1	-	52,7	-	-	-	-	-
juillet	-	-	-	-	-	-	-	-	-	-
août	-	43,5	-	31,9	-	32,5	-	-	30,9	38,4
septembre	-	-	-	-	-	-	-	-	-	-
octobre	-	-	-	-	-	-	22,7	54,8	-	-
novembre	-	-	-	-	-	-	-	-	-	-
1981	-	-	-	-	-	-	-	-	-	-
mai (2)	-	-	-	-	-	-	-	-	-	-
juin	69,4	57,4	53,0	-	-	-	-	-	-	-
juillet	-	-	-	-	-	-	-	-	-	-
août	-	47,1	-	36,6	-	33,0	-	-	-	-
septembre	-	-	-	-	-	-	-	-	35,5	43,5

Périodes	Froment d'hiver		Froment de printemps		Seigle d'hiver		Epeautre	
	grain	paille	grain	paille	grain	paille	grain	paille
1973	52,2	45,2	41,6	37,5	36,6	46,7	38,5	39,8
1974	54,5	45,0	40,4	35,6	35,0	44,3	36,7	37,7
1975	41,7	31,9	34,1	26,6	31,3	38,5	33,9	30,7
1976	47,3	40,1	30,8	27,7	30,5	38,6	32,1	31,7
1977	42,6	41,9	33,3	32,1	34,8	43,7	33,7	34,9
1978	54,6	45,3	42,8	35,9	37,8	47,4	39,4	39,3
1979	-	-	-	-	-	-	-	-
mai	-	-	-	-	-	-	-	-
juin	-	-	-	-	-	-	-	-
juillet	-	-	-	-	-	-	-	-
août	-	-	-	-	-	-	-	-
septembre	52,9	38,1	42,5	33,2	38,2	44,2	38,7	36,3
octobre	-	-	-	-	-	-	-	-
novembre	-	-	-	-	-	-	-	-
1980	-	-	-	-	-	-	-	-
mai (2)	-	-	-	-	-	-	-	-
juin	-	-	-	-	-	-	-	-
juillet	-	-	-	-	-	-	-	-
août	-	-	-	-	-	-	-	-
septembre	48,2	40,1	37,6	33,4	37,5	44,5	31,3	32,9
octobre	-	-	-	-	-	-	-	-
novembre	-	-	-	-	-	-	-	-
1981	-	-	-	-	-	-	-	-
mai (2)	-	-	-	-	-	-	-	-
juin	-	-	-	-	-	-	-	-
juillet	-	-	-	-	-	-	-	-
août	-	-	-	-	-	-	-	-
septembre	53,5	40,6	41,0	34,1	38,3	45,1	38,5	37,0

(1) L'estimation de ces cultures n'est demandée qu'à partir de 1978.

(2) Les conditions climatiques défavorables ont provoqué l'étalement de la récolte sur les mois de mai et juin des cultures normalement récoltées pendant le mois de mai. De ce fait les rendements de ces cultures sont communiqués dans la situation du mois de juin.

ESTIMATION DES RENDEMENTS DES CULTURES AGRICOLES (suite) x 100 kg à l'ha)
 EVOLUTION (suite)

Périodes	Orge d'hiver		Orge de printemps		Avoine		Maïs graine	Betteraves sucrières	
	grain	paille	grain	paille	grain	paille		racines	feuilles et collets
1973	49,7	39,5	39,7	30,3	40,4	37,3	62,9	491,8	340,9
1974	51,8	39,0	36,0	28,6	37,4	34,2	50,1	424,9	300,8
1975	40,2	29,9	32,4	23,2	32,4	27,1	58,8	410,7	281,5
1976	48,8	33,3	30,6	22,4	26,6	24,5	54,1	478,1	291,3
1977	48,1	37,9	32,7	26,3	29,7	30,8	51,4	464,0	369,8
1978	52,5	40,4	40,3	30,3	42,1	36,5	62,6	475,8	355,0
1979									
mai	-	-	-	-	-	-	-	-	-
juin	-	-	-	-	-	-	-	-	-
juillet	-	-	-	-	-	-	-	-	-
août	-	-	-	-	-	-	-	-	-
septembre	51,7	36,7	38,8	29,3	-	-	-	-	-
octobre	-	-	-	-	42,3	35,1	-	-	-
novembre	-	-	-	-	-	-	61,3	507,1	357,0
1980									
mai (1)	-	-	-	-	-	-	-	-	-
juin	-	-	-	-	-	-	-	-	-
juillet	-	-	-	-	-	-	-	-	-
août	-	-	-	-	-	-	-	-	-
septembre	56,7	40,0	31,0	26,4	-	-	-	-	-
octobre	-	-	-	-	38,5	34,2	-	-	-
novembre	-	-	-	-	-	-	62,8	453,6	326,3
1981									
mai (1)	-	-	-	-	-	-	-	-	-
juin	-	-	-	-	-	-	-	-	-
juillet	-	-	-	-	-	-	-	-	-
août	-	-	-	-	-	-	-	-	-
septembre	51,2	38,2	36,4	29,4	-	-	-	-	-

Périodes	Lin		Chicorée	Colza d'hiver	Colza d'été	Tabac	Houblon	Betteraves fourragères	
	graine	paille						racines	feuilles et collets
1973	7,7	69,9	408,1	24,1	17,7	33,8	16,3	925,6	256,8
1974	7,8	69,0	387,5	22,8	-	30,4	19,5	873,6	232,4
1975	6,8	58,1	407,5	20,8	25,0	32,4	16,5	928,8	263,5
1976	8,7	52,8	358,2	12,4	14,5	30,4	16,4	903,3	235,0
1977	7,3	65,1	379,0	29,5	15,6	33,4	18,8	969,7	292,5
1978	8,3	65,4	361,9	31,8	20,0	33,4	16,8	959,6	259,2
1979									
mai	-	-	-	-	-	-	-	-	-
juin	-	-	-	-	-	-	-	-	-
juillet	-	-	-	-	-	-	-	-	-
août	-	-	-	31,0	25,0	-	-	-	-
septembre	8,2	68,8	-	-	-	-	20,1	-	-
octobre	-	-	-	-	-	34,3	-	-	-
novembre	-	-	400,0	-	-	-	-	937,1	269,4
1980									
mai (1)	-	-	-	-	-	-	-	-	-
juin	-	-	-	-	-	-	-	-	-
juillet	-	-	-	-	-	-	-	-	-
août	-	-	-	27,6	25,3	-	-	-	-
septembre	7,7	60,3	-	-	-	-	18,0	-	-
octobre	-	-	-	-	-	24,3	-	-	-
novembre	-	-	394,4	-	-	-	-	892,5	265,4
1981									
mai (1)	-	-	-	-	-	-	-	-	-
juin	-	-	-	-	-	-	-	-	-
juillet	-	-	-	-	-	-	-	-	-
août	-	-	-	31,3	-	-	-	-	-
septembre	7,8	66,4	-	-	-	-	19,3	-	-

(1) Les conditions climatiques défavorables ont provoqué l'étalement de la récolte sur les mois de mai et juin des cultures normalement récoltées pendant le mois de mai. De ce fait les rendements de ces cultures sont communiqués dans la situation du mois de juin.

ESTIMATION DES RENDEMENTS DES CULTURES AGRICOLES (suite) (x 100 kg à l'ha)
Evolution (suite)

Périodes	Trèfles		Luzerne		Maïs laineux ou pâteux	Pommes de terres		
	1e coupe	2e coupe	1e coupe	2e coupe		hâtives	mi- hâtives	mi-tardives et tardives
1973	53,9	29,9	62,3	41,5	532,4	209,4	283,7	304,5
1974	47,1	31,8	56,3	39,5	479,9	200,0	390,2	367,8
1975	41,8	28,7	48,3	37,8	500,7	161,8	298,7	317,4
1976	36,5	13,5	47,8	23,7	353,6	118,8	185,7	214,8
1977	53,0	31,0	55,5	39,0	492,3	152,5	345,8	367,5
1978	48,4	32,5	55,5	39,7	429,2	191,3	366,8	393,0
1979	-	-	-	-	-	-	-	-
mai	-	-	-	-	-	-	-	-
juin	49,8	-	56,5	-	-	-	-	-
juillet	-	-	-	-	-	298,2	-	-
août	-	31,0	-	39,3	-	-	-	-
septembre	-	-	-	-	-	-	330,1	-
octobre	-	-	-	-	460,2	-	-	355,4
novembre	-	-	-	-	-	-	-	-
1980	-	-	-	-	-	-	-	-
mai (1)	-	-	-	-	-	-	-	-
juin	49,0	-	56,5	-	-	-	-	-
juillet	-	-	-	-	-	183,1	-	-
août	-	32,9	-	39,8	-	-	-	-
septembre	-	-	-	-	-	-	312,1	-
octobre	-	-	-	-	400,4	-	-	331,9
novembre	-	-	-	-	-	-	-	-
1981	-	-	-	-	-	-	-	-
mai (1)	-	-	-	-	-	-	-	-
juin	51,4	-	57,4	-	-	-	-	-
juillet	-	-	-	-	-	200,6	-	-
août	-	30,8	-	39,4	-	-	-	-
septembre	-	-	-	-	-	-	351,5	-

Périodes	Cultures dérobées										
	Seigle four- rager	Trèfle incarnat	Carottes four- ragères	Navets	Choux navets (ruta- bagas)	Choux four- ragers et moel- liers	Sper- gule	Maïs four- rager	Ray- grass de Wes- terwold	Mélange four- rager	Engrais vert
1973	277,3	236,1	289,4	325,6	334,1	299,9	142,5	398,7	210,1	212,1	191,4
1974	263,1	229,8	271,9	286,0	320,5	272,4	170,0	270,1	214,0	230,1	198,7
1975	246,5	219,4	293,3	356,2	328,4	320,0	120,0	392,7	223,0	230,0	200,7
1976	243,4	204,9	249,4	275,8	248,5	269,4	211,1	257,1	195,7	187,0	177,8
1977	279,5	219,0	285,0	354,3	289,8	308,0	164,0	350,1	215,8	220,5	210,6
1978	274,8	215,1	302,7	380,5	366,7	340,3	190,0	325,9	225,6	219,6	216,7
1979	-	-	-	-	-	-	-	-	-	-	-
mai	-	-	-	-	-	-	-	-	-	-	-
juin	251,3	224,5	-	-	-	-	-	-	-	-	-
novembre	-	-	348,0	378,6	415,8	341,3	-	-	-	-	-
décembre	-	-	-	-	-	-	183,3	344,7	224,2	226,0	220,9
1980	-	-	-	-	-	-	-	-	-	-	-
mai (1)	-	-	-	-	-	-	-	-	-	-	-
juin	258,0	213,8	-	-	-	-	-	-	-	-	-
novembre	-	-	301,1	359,4	306,4	312,5	-	-	-	-	-
décembre	-	-	-	-	-	-	190,0	346,4	207,9	207,6	202,0
1981	-	-	-	-	-	-	-	-	-	-	-
mai (1)	-	-	-	-	-	-	-	-	-	-	-
juin	258,2	231,3	-	-	-	-	-	-	-	-	-
juillet	-	-	-	-	-	-	-	-	-	-	-
août	-	-	-	-	-	-	-	-	-	-	-
septembre	-	-	-	-	-	-	-	-	-	-	-

(1) Les conditions climatiques défavorables ont provoqué l'étalement de la récolte sur les mois de mai et juin des cultures normalement récoltées pendant le mois de mai. De ce fait les rendements de ces cultures sont communiqués dans la situation du mois de juin.

ESTIMATION DES RENDEMENTS DES CULTURES AGRICOLES (suite)

2.- Situation par province et région agricole - Juillet 1981 - (100 kg à l'ha)

Provinces et régions agricoles	Pois secs	Pois verts pour conserveries	Froment d'hiver	Froment de printemps	Seigle d'hiver	Epeautre	Orge d'hiver (Escourgeon)
	*	*	*	*	*	*	*
<i>Provinces</i>							
Anvers	-	38,4	44,6	36,1	35,0	-	41,0
Brabant	24,0	40,2	50,9	40,0	37,9	34,0	50,3
Hainaut	43,5	46,2	51,8	43,6	43,8	39,1	51,7
Liège	-	37,6	54,7	46,7	35,0	45,0	53,3
Limbourg	40,0	48,1	53,9	43,9	36,3	-	52,6
Luxembourg	-	-	39,6	32,1	32,5	36,5	43,4
Namur	-	35,5	48,5	40,2	35,4	38,5	49,8
Flandre orientale	29,7	80,0	49,3	41,2	39,7	45,0	46,8
Flandre occidentale	34,1	43,4	48,3	40,7	41,8	-	46,8
<i>Régions agricoles</i>							
Dunes-Polders	32,9	40,8	49,8	42,6	40,3	-	49,8
Région sablonneuse	29,5	44,2	47,2	37,8	39,3	45,0	44,4
Campine	-	43,8	46,4	37,5	35,6	-	41,9
Rég. sablo-limoneuse	36,1	44,9	48,8	40,1	39,7	-	48,1
Région limoneuse	40,3	43,4	52,9	44,6	45,1	34,0	53,2
Région herbagère (Liège)	-	-	50,3	39,7	-	46,7	51,7
Campine hennuyère	-	55,0	50,0	45,0	-	-	48,0
Condroz	-	35,6	49,9	42,8	39,0	41,9	50,6
Haute Ardenne	-	-	-	36,0	-	-	-
Région herbagère (Fagne)	-	38,0	41,0	35,5	-	38,9	40,1
Famenne	-	35,7	44,7	37,9	36,0	40,5	44,5
Ardenne	-	-	37,2	31,8	32,6	35,7	35,5
Région jurassique	-	-	35,2	30,5	32,9	34,5	39,0

Provinces et régions agricoles	Orge de printemps	Avoine	Lin		Colza d'hiver	Colza d'été	Pommes de terre hâtives	Pommes de terre mi-hâtives
			graine	paille				
*	*	*	*	*	*	*	*	*
<i>Provinces</i>								
Anvers	33,9	31,2	-	-	-	-	209,2	255,6
Brabant	35,9	40,7	6,9	59,5	30,0	-	205,0	264,0
Hainaut	41,1	44,4	9,2	68,0	38,0	-	201,4	344,9
Liège	36,3	43,6	8,5	52,6	40,0	-	214,4	260,5
Limbourg	34,9	40,1	-	-	-	-	132,5	240,5
Luxembourg	34,1	33,3	-	-	-	-	193,6	250,0
Namur	35,7	39,4	7,5	61,4	25,5	-	150,1	237,9
Flandre orientale	37,8	38,7	7,5	57,3	-	-	221,1	323,8
Flandre occidentale	38,9	41,4	7,7	65,4	30,0	-	196,2	308,8
<i>Régions agricoles</i>								
Dunes-Polders	39,4	43,2	7,8	61,7	30,0	-	202,0	301,1
Région sablonneuse	37,2	37,2	7,4	67,9	-	-	205,7	296,6
Campine	33,8	32,1	-	-	-	-	184,9	259,9
Rég. sablo-limoneuse	37,7	39,7	7,6	67,0	30,0	-	196,4	314,5
Région limoneuse	42,4	45,0	8,4	66,3	38,0	-	196,8	341,4
Région herbagère (Liège)	35,9	40,3	-	-	-	-	-	250,5
Campine hennuyère	40,0	40,0	8,0	60,0	-	-	-	350,0
Condroz	41,4	41,6	7,0	53,4	29,4	-	181,8	232,3
Haute Ardenne	31,1	34,7	-	-	-	-	-	150,0
Région herbagère (Fagne)	37,8	37,6	-	-	-	-	-	-
Famenne	35,5	38,0	6,4	54,1	23,0	-	-	229,1
Ardenne	33,9	31,1	-	-	-	-	193,5	230,5
Région jurassique	33,0	34,7	-	-	-	-	200,0	281,2

ESTIMATION DES RENDEMENTS DES CULTURES AGRICOLES (suite)

2. - SITUATION PAR PROVINCE ET REGION AGRICOLE - AOUT 1981 - 100 kg à l'Ha.

Provinces et régions agricoles	Prairies temporaires fauchées de ray-grass italien (1)	Autres prairies temporaires fauchées (1)	Prés et prairies permanents fauchés (1)	Haricots secs *	Haricots verts pour conserveries *	Pois secs *
<i>Provinces</i>						
Anvers	43,6	44,7	36,9	-	88,6	-
Brabant	45,0	40,4	39,9	60,0	90,0	36,8
Hainaut	42,3	40,2	31,6	-	-	30,0
Liège	45,5	36,6	34,2	-	-	-
Limbourg	37,0	-	31,5	-	98,8	-
Luxembourg	36,0	35,2	27,0	-	-	-
Namur	41,5	35,3	29,5	-	-	-
Flandre orientale	53,2	43,6	40,7	25,0	98,5	34,1
Flandre occidentale	51,1	49,4	43,2	31,4	100,4	35,8
<i>Régions agricoles</i>						
Dunes-Polders	52,2	44,7	43,8	30,5	60,0	35,7
Région sablonneuse	52,3	44,2	40,6	24,6	85,4	37,4
Campine	42,3	44,9	34,8	-	86,4	-
Rég. sablo-limoneuse	46,7	51,3	38,3	27,6	110,2	34,7
Région limoneuse	43,2	42,7	36,4	-	98,9	38,3
Région herbagère (Liège)	37,1	25,0	22,4	-	-	-
Campine hennuyère	-	-	-	-	-	-
Condroz	49,2	45,3	33,3	-	-	-
Haute Ardenne	-	-	-	-	-	-
Région herbagère (Fagne)	41,8	36,9	28,4	-	-	-
Famenne	35,9	29,2	29,8	-	-	-
Ardenne	35,0	35,5	27,0	-	-	-
Région jurassique	33,6	30,0	22,2	-	-	-

Provinces et régions agricoles	Pois verts pour conserveries *	Froment d'hiver *	Froment de printemps *	Seigle d'hiver *	Epeautre *	Orge d'hiver *
<i>Provinces</i>						
Anvers	38,8	44,7	34,9	35,4	-	40,6
Brabant	43,3	52,5	41,3	37,6	36,0	51,6
Hainaut	46,6	53,5	41,3	43,8	41,4	51,7
Liège	38,8	59,0	46,8	37,6	43,6	55,4
Limbourg	50,1	54,0	45,2	36,7	-	52,7
Luxembourg	-	42,5	32,8	33,0	37,3	41,3
Namur	35,7	50,3	40,9	38,6	40,6	49,5
Flandre orientale	-	51,9	39,2	37,6	-	47,1
Flandre occidentale	45,8	51,5	41,9	41,5	-	47,3
<i>Régions agricoles</i>						
Dunes-Polders	44,9	55,5	43,4	37,6	-	50,8
Région sablonneuse	45,5	46,4	35,6	37,7	-	43,8
Campine	48,7	46,2	38,0	36,4	-	43,2
Rég. sablo-limoneuse	46,7	50,1	40,7	39,7	-	48,9
Région limoneuse	45,5	55,5	44,9	45,0	38,2	54,2
Région herbagère (Liège)	-	49,6	38,3	38,0	39,6	51,4
Campine hennuyère	50,0	48,0	40,0	-	-	50,0
Condroz	36,8	51,1	42,7	39,0	43,5	50,1
Haute Ardenne	-	-	34,0	-	-	-
Région herbagère (Fagne)	29,9	43,4	37,0	-	41,0	40,5
Famenne	31,8	48,4	39,2	29,4	42,7	45,2
Ardenne	-	41,4	32,7	35,4	36,7	39,8
Région jurassique	-	36,1	31,7	32,3	34,0	35,9

(1) Rendement de la deuxième coupe

ESTIMATION DES RENDEMENTS DES CULTURES AGRICOLES (suite)

2. SITUATION PAR PROVINCE ET REGION AGRICOLE - AOUT 1981 - 100 KG à l'ha (suite)

Provinces et régions agricoles	Orge de printemps *	Avoine *	Lin		Colza d'hiver	Colza d'été
			graine *	paille *		
<i>Provinces</i>						
Anvers	34,2	32,1	-	-	-	-
Brabant	37,9	42,1	6,4	63,9	30,0	-
Hainaut	39,0	44,8	8,6	66,4	33,6	-
Liège	35,4	45,4	7,0	65,1	30,0	-
Limbourg	36,3	40,1	-	-	-	-
Luxembourg	34,5	34,0	-	-	-	-
Namur	36,1	41,9	6,3	61,7	29,4	-
Flandre orientale	37,4	38,7	7,9	70,6	-	-
Flandre occidentale	38,9	41,0	7,6	67,0	30,0	-
<i>Régions agricoles</i>						
Dunes-Polders	40,0	41,0	7,6	66,0	30,0	-
Région sablonneuse	36,3	37,9	7,5	64,0	-	-
Campine	35,4	34,0	-	-	-	-
Rég. sablo-limoneuse	38,3	40,3	7,7	70,0	30,0	-
Région limoneuse	41,1	46,7	7,8	66,6	33,6	-
Région herbagère (Liège)	27,2	35,9	-	-	-	-
Campine hennuyère	35,0	40,0	10,0	60,0	-	-
Condroz	39,4	42,8	6,2	54,7	29,2	-
Haute Ardenne	32,5	36,6	-	-	-	-
Région herbagère (Fagne)	36,9	36,1	-	-	-	-
Famenne	35,8	39,5	6,4	54,1	30,0	-
Ardenne	35,0	35,7	-	-	-	-
Région jurassique	32,7	29,7	-	-	-	-

Provinces et régions agricoles	Tabac *	Houblon *	Culture de trèfle seul (1)	Culture de luzerne seule (1)	Pommes de terre mi-hâtives *
<i>Provinces</i>					
Anvers	-	-	30,0	40,1	253,5
Brabant	-	19,1	41,9	53,7	270,1
Hainaut	35,2	22,0	37,2	41,0	347,1
Liège	-	-	35,8	52,6	266,8
Limbourg	-	-	24,0	54,4	253,6
Luxembourg	-	-	32,1	32,9	241,9
Namur	18,0	19,3	29,1	34,8	247,6
Flandre orientale	32,0	-	65,0	-	330,4
Flandre occidentale	33,5	20,0	37,1	41,6	317,3
<i>Régions agricoles</i>					
Dunes-Polders	-	-	58,6	42,1	323,9
Région sablonneuse	32,6	-	-	40,0	303,6
Campine	-	-	29,1	38,0	257,3
Rég. sablo-limoneuse	33,5	19,9	38,8	39,1	321,3
Région limoneuse	35,2	22,0	41,4	48,7	349,8
Région herbagère (Liège)	-	-	-	60,0	299,3
Campine hennuyère	-	-	-	-	300,0
Condroz	-	-	33,1	40,0	242,2
Haute Ardenne	-	-	-	-	140,0
Région herbagère (Fagne)	-	-	28,9	39,7	-
Famenne	-	19,3	29,2	34,3	231,8
Ardenne	18,0	-	28,6	29,6	232,9
Région jurassique	-	-	31,2	32,3	253,8

(1) Rendement de la 2e coupe

ESTIMATION DES RENDEMENTS DES CULTURES AGRICOLES (suite)

2. Situation par province et région agricole - Septembre 1981 (100 kg à l'ha)

Provinces et régions agricoles	Haricots secs *	Haricots verts pour conserve- rie *	Pois secs	Pois verts pour conserverie	Froment d'hiver		Froment de printemps	
					grain	paille	grain	paille
<i>Provinces</i>								
Anvers	-	81,4	-	42,2	44,0	38,1	35,3	31,7
Brabant	69,9	91,6	40,0	48,5	52,4	41,3	41,0	33,8
Hainaut	-	-	30,0	44,0	54,3	40,5	42,4	35,4
Liège	-	-	-	48,4	59,3	42,4	48,0	36,1
Limbourg	-	98,6	-	54,3	55,4	35,7	43,5	32,1
Luxembourg	-	-	-	-	40,1	36,0	31,9	32,1
Namur	-	-	-	39,1	51,3	38,0	39,8	31,2
Flandre orientale	23,3	-	35,0	-	51,7	44,5	40,7	36,6
Flandre occidentale	29,9	91,9	35,6	53,1	51,9	41,2	41,5	37,1
<i>Régions agricoles</i>								
Dunes-Polders	27,8	60,0	34,3	45,0	56,5	43,9	43,0	35,7
Région sablonneuse	24,3	84,0	38,8	55,5	47,2	41,5	37,5	35,1
Campine	-	79,6	-	54,9	45,8	37,2	36,9	31,5
Rég. sablo-limoneuse	34,0	97,1	39,2	56,2	50,1	41,3	40,7	34,9
Région limoneuse	-	98,8	38,3	46,4	56,2	40,4	44,8	34,6
Région herbagère (Liège)	-	-	-	-	57,0	43,2	42,9	34,3
Campine hennuyère	-	-	-	45,0	50,0	-	40,0	-
Condroz	-	-	-	40,4	51,7	39,0	42,6	33,3
Haute Ardenne	-	-	-	-	-	-	38,0	32,0
Région herbagère (Fagne)	-	-	-	40,0	43,4	35,6	35,7	28,6
Famenne	-	-	-	38,6	44,6	36,3	35,9	31,0
Ardenne	-	-	-	-	40,9	35,3	32,9	31,6
Région jurassique	-	-	-	-	34,8	35,0	30,5	33,3

Provinces et régions agricoles	Seigle		Epeautre		Orge d'hiver		Orge de printemps	
	grain	paille	grain	paille	grain	paille	grain	paille
<i>Provinces</i>								
Anvers	36,8	37,9	-	-	41,6	36,8	33,5	24,7
Brabant	38,1	41,3	36,0	35,0	52,3	41,3	36,5	26,5
Hainaut	42,8	55,7	40,6	37,5	52,9	39,0	38,8	28,5
Liège	35,0	30,0	43,5	43,4	55,4	37,9	38,0	30,5
Limbourg	36,8	42,3	-	-	53,7	35,1	36,4	28,2
Luxembourg	33,3	38,3	37,3	37,5	42,3	31,6	33,9	30,1
Namur	40,5	32,9	40,2	35,0	51,0	33,8	35,7	25,6
Flandre orientale	38,2	48,3	-	-	46,1	38,7	38,5	30,9
Flandre occidentale	42,6	50,2	-	-	47,7	39,3	39,1	30,6
<i>Régions agricoles</i>								
Dunes-Polders	38,9	49,5	-	-	50,4	40,8	39,5	29,6
Région sablonneuse	38,8	47,5	-	-	44,1	38,3	37,5	30,9
Campine	36,8	39,7	-	-	43,5	37,1	34,4	27,6
Rég. sablo-limoneuse	39,3	46,2	-	-	49,0	39,2	38,6	29,7
Région limoneuse	45,5	50,3	41,0	44,8	55,2	38,9	41,5	26,5
Région herbagère (Liège)	-	-	41,2	40,7	53,1	35,2	38,5	31,6
Campine hennuyère	-	-	-	-	55,0	-	35,0	-
Condroz	31,0	34,0	42,8	39,2	51,0	35,4	38,9	28,6
Haute Ardenne	-	-	-	-	40,0	30,0	36,4	30,0
Région herbagère (Fagne)	-	-	40,4	36,0	40,9	31,1	35,2	23,4
Famenne	31,8	27,4	42,1	35,5	44,2	32,4	35,4	24,7
Ardenne	35,9	38,3	37,0	36,8	37,9	32,3	34,4	30,9
Région jurassique	32,3	38,4	33,6	38,3	37,3	31,4	32,1	25,2

ESTIMATION DES RENDEMENTS DES CULTURES AGRICOLES (suite)

2.- Situation par province et région agricole - Septembre 1981 (100 kg à l'ha)(suite)

Provinces et régions agricoles	Avoine	Maïs cultivé pour la graine	Betteraves sucrières	Lin		Chicorée à café
				graine	paille	
	*	*	*			*
<i>Provinces</i>						
Anvers	31,2	67,0	438,2	-	-	-
Brabant	42,6	65,3	519,9	6,2	64,7	-
Hainaut	44,5	54,1	521,2	8,8	66,3	-
Liège	47,4	76,0	520,5	9,9	65,1	-
Limbourg	41,7	83,7	530,0	-	-	-
Luxembourg	35,3	-	424,2	-	-	-
Namur	43,0	60,0	482,0	7,1	59,4	-
Flandre orientale	37,4	68,9	511,7	8,1	66,8	325,0
Flandre occidentale	42,3	57,2	465,0	7,7	68,4	350,4
<i>Régions agricoles</i>						
Dunes-Polders	42,5	63,2	473,3	7,9	65,6	400,0
Région sablonneuse	38,2	64,9	495,4	7,5	66,3	418,6
Campine	34,2	73,4	460,0	-	-	-
Rég. sablo-limoneuse	40,1	59,4	494,8	7,5	71,3	300,0
Région limoneuse	47,6	65,7	525,6	8,0	64,1	-
Région herbagère (Liège)	40,7	-	529,9	-	-	-
Campine hennuyère	40,0	-	450,0	9,0	60,0	-
Condroz	44,2	60,0	474,3	7,6	62,3	-
Haute Ardenne	39,9	-	-	-	-	-
Région herbagère (Fagne)	36,3	-	400,0	-	-	-
Famenne	40,5	-	424,9	7,4	55,3	-
Ardenne	35,4	-	404,6	-	-	-
Région jurassique	32,4	-	443,5	-	-	-
<i>Provinces et régions agricoles</i>						
	Tabac	Houblon	Betteraves fourragères et mi-sucrières	Maïs pour l'ensilage	Pommes de terre mi-hâtives	Pommes de terre mi-tardives et tardives
	*		*	*		*
<i>Provinces</i>						
Anvers	-	-	947,6	453,4	300,1	334,6
Brabant	-	18,0	907,1	494,7	318,1	350,9
Hainaut	34,7	25,0	925,4	504,0	392,6	378,8
Liège	-	-	801,2	480,0	256,2	294,9
Limbourg	-	-	933,6	467,6	300,0	344,7
Luxembourg	-	-	663,8	450,6	239,0	288,4
Namur	18,0	19,3	807,6	409,8	285,5	297,4
Flandre orientale	31,0	17,0	975,4	530,6	341,9	363,2
Flandre occidentale	33,3	19,7	859,8	501,6	352,5	403,4
<i>Régions agricoles</i>						
Dunes-Polders	-	-	834,3	492,3	322,9	343,6
Région sablonneuse	29,4	-	977,1	513,6	313,9	369,3
Campine	-	-	950,6	458,6	294,9	337,8
Rég. sablo-limoneuse	33,5	19,3	874,6	512,0	360,7	397,6
Région limoneuse	34,7	25,0	939,8	514,6	390,4	383,8
Région herbagère (Liège)	-	-	943,6	470,8	348,4	347,8
Campine hennuyère	-	-	600,0	500,0	350,0	350,0
Condroz	-	-	774,0	419,4	288,6	298,9
Haute Ardenne	-	-	-	380,0	150,0	153,9
Région herbagère (Fagne)	-	-	-	379,0	-	250,0
Famenne	-	19,3	794,5	428,0	-	283,5
Ardenne	18,0	-	696,8	422,1	218,3	236,7
Région jurassique	-	-	537,7	452,9	270,0	251,0

IV.- ACTIVITE DANS L'INDUSTRIE LAITIERE

1.- Collecte de lait et de crème

Périodes	Lait						Total (toute teneur)	
	Ordinaire		AA		A			
	1 000 l	M.G. g/l	1 000 l	M.G. g/l	1 000 l	M.G. g/l	1 000 l	M.G. g/l
1976	2 201 957	3,50	28 548	3,59	380 368	3,59	2 610 873	3,50
1977	2 210 814	3,52	29 965	3,64	422 488	3,60	2 663 267	3,54
1978	2 290 377	3,57	45 653	3,69	482 436	3,66	2 818 465	3,59
1979	2 307 273	3,59	64 384	3,72	516 383	3,67	2 888 041	3,61
1980	2 302 168	3,59	104 557	3,71	497 663	3,65	2 904 388	3,61
1980								
janvier	128 286	3,71	6 581	3,81	32 198	3,77	167 065	3,72
février	139 654	3,62	7 013	3,73	33 724	3,68	180 391	3,63
mars	180 829	3,57	8 142	3,72	41 635	3,65	230 606	3,59
avril	212 353	3,54	8 811	3,67	45 854	3,61	267 018	3,55
mai	268 434	3,47	10 879	3,60	55 036	3,54	334 348	3,49
juin	262 967	3,45	10 195	3,55	53 769	3,51	326 931	3,46
juillet	244 942	3,53	9 667	3,63	49 853	3,59	304 462	3,54
août	227 536	3,51	8 983	3,60	46 237	3,56	282 755	3,52
septembre	202 645	3,62	8 466	3,69	40 504	3,67	251 615	3,63
octobre	173 836	3,76	8 421	3,81	36 501	3,80	218 758	3,77
novembre	129 551	3,86	8 205	3,91	29 870	3,88	167 625	3,87
décembre	131 137	3,80	9 196	3,87	32 481	3,83	172 814	3,81
1981								
janvier	131 268	3,72	10 230	3,82	33 416	3,77	174 914	3,73
février	138 393	3,66	10 296	3,77	34 098	3,72	182 787	3,68
mars	185 808	3,60	12 021	3,75	42 803	3,67	240 632	3,62
avril	218 791	3,60	13 657	3,73	47 719	3,65	280 167	3,60
mai	260 835	3,52	14 661	3,66	53 222	3,59	328 718	3,54
juin	263 640	3,48	14 682	3,58	51 481	3,53	329 803	3,49
juillet	256 199	3,50	14 570	3,59	48 513	3,54	319 282	3,51
août	231 077	3,52	13 984	3,60	42 981	3,56	288 042	3,53
septembre	197 617	3,63	12 266	3,71	36 376	3,66	246 259	3,64

Périodes	Crème		Lait écrémé 1 000 l
	1 000 kg	% M.G.	
1976	10 649	32,58	855
1977	9 783	32,21	857
1978	8 917	32,37	773
1979	8 252	32,88	5 189
1980	8 461	33,10	2 219
1980			
janvier	363	32,63	40
février	405	33,13	47
mars	632	32,10	54
avril	698	33,58	52
mai	937	32,50	370
juin	1 145	33,07	1 137
juillet	998	32,67	129
août	875	34,38	227
septembre	834	33,15	50
octobre	675	32,91	45
novembre	453	32,74	34
décembre	447	34,38	34
1981			
janvier	412	35,90	31
février	411	34,50	33
mars	521	33,35	37
avril	686	32,66	59
mai	1 018	32,42	1 813
juin	1 148	32,27	47
juillet	1 057	32,53	51
août	1 026	33,57	51
septembre	858	34,03	48

ACTIVITE DANS L'INDUSTRIE LAITIERE (suite)

2.- Préparation de lait et de crème pour la consommation (1 000 l)

Périodes	Lait entier				Lait demi-écrémé
	Avec marque de contrôle		Autre	Total	
	AA	A			
1976	29 606	34 164	460 370	524 139	61 896
1977	33 937	39 510	434 480	507 928	74 255
1978	37 122	46 944	414 093	498 159	78 868
1979	47 531	49 720	406 026	503 277	92 670
1980	60 744	46 648	405 044	512 436	107 247
1980					
janvier	5 073	4 828	35 921	45 822	9 121
février	4 647	3 780	32 460	40 887	7 894
mars	4 796	4 047	33 237	42 080	8 397
avril	4 889	4 130	34 864	43 883	8 591
mai	5 165	3 785	33 399	42 348	9 376
juin	4 828	3 827	33 223	41 878	8 364
juillet	4 219	3 354	29 685	37 257	8 071
août	4 704	3 414	31 165	39 284	8 058
septembre	5 339	4 031	34 786	44 156	9 496
octobre	5 996	4 386	35 955	46 337	10 106
novembre	5 047	3 173	33 188	41 408	9 182
décembre	6 043	3 892	37 161	47 096	10 590
1981					
janvier	5 531	4 193	34 332	44 056	9 936
février	5 191	3 953	33 346	42 490	10 414
mars	5 979	3 696	37 218	46 893	10 818
avril	5 390	3 913	36 075	45 378	11 766
mai	4 979	4 049	31 708	40 736	9 275
juin	5 301	3 322	34 659	43 282	10 454
juillet	4 715	3 055	30 776	38 546	8 813
août	6 029	2 742	33 712	42 483	8 247
septembre	8 032	1 466	36 978	46 475	10 208

Périodes	Lait écrémé	Lait battu	Crème à fouetter et crème congelée	Crème	Crème diluée
1976	71 606	30 989	8 426	1 462	..
1977	76 645	25 810	9 142	1 972	..
1978	73 542	25 689	8 913	2 867	..
1979	71 560	26 303	8 298	3 822	..
1980	71 897	26 569	8 254	5 315	..
1980					
janvier	6 518	2 029	599	295	..
février	5 787	2 217	597	305	..
mars	5 686	2 241	646	377	..
avril	6 640	2 420	760	384	..
mai	5 866	2 418	795	499	..
juin	5 803	2 704	659	506	..
juillet	5 222	2 181	707	485	..
août	5 444	2 319	615	450	..
septembre	6 145	2 201	642	403	..
octobre	6 392	2 102	659	472	..
novembre	5 773	1 739	597	455	..
décembre	6 620	1 997	978	686	..
1981					
janvier	5 736	1 992	575	365	..
février	5 876	2 023	581	386	..
mars	6 117	2 330	623	465	..
avril	6 539	2 497	800	587	..
mai	5 737	2 315	748	733	..
juin	6 063	2 764	713	695	..
juillet	5 570	2 312	651	592	..
août	5 066	2 404	626	605	..
septembre	5 923	2 211	642	595	..

ACTIVITE DANS L'INDUSTRIE LAITIERE (suite)

3.- Quantités ristournées aux producteurs (1 000 l)

Périodes	Lait écrémé	Lait battu	Lait écrémé acidifié artificiellement
1976	1 655	17 467	5 295
1977	1 473	16 730	5 004
1978	1 082	19 736	3 470
1979	844	19 762	1 350
1980	1 001	21 610	1 531
1980			
janvier	194	1 238	106
février	82	1 304	206
mars	116	1 487	176
avril	66	1 747	97
mai	49	2 043	99
juin	40	2 042	121
juillet	48	2 240	141
août	87	2 123	136
septembre	44	2 166	125
octobre	25	2 122	123
novembre	38	1 652	77
décembre	212	1 445	123
1981			
janvier	190	1 425	86
février	117	1 424	64
mars	217	1 761	37
avril	26	1 954	153
mai	49	2 111	158
juin	14	2 206	165
juillet	22	2 448	120
août	43	2 179	127
septembre	63	2 110	127

ACTIVITE DANS L'INDUSTRIE LAITIERE (suite)

4.- Fabrication de produits dérivés - Quantités produites et stocks fin de période (1 000 kg)

Périodes	Beurre					
	1e, 2e et 3e catégorie (1)		Beurre de marchand (2)		Beurre concentré, butter-oil, beurre fondu, mélanges divers	
	Production	Stocks	Production	Stocks	Production	Stocks
1976	70 129	2 374	13 827	157	79 446	2 642
1977	63 990	1 651	13 387	158	68 874	2 132
1978	77 439	1 753	12 636	140	93 529	2 837
1979	76 582	1 707	13 617	205	99 666	3 089
1980	69 340	1 249	14 773	171	113 381	1 262
1980						
janvier	3 493	1 116	1 088	170	12 250	4 493
février	3 615	842	1 067	156	9 592	1 963
mars	4 770	659	1 066	150	11 178	3 883
avril	5 919	720	1 237	136	7 609	4 280
mai	8 454	1 602	1 160	131	9 040	3 543
juin	8 191	1 578	1 232	182	11 604	1 890
juillet	8 357	1 775	1 200	157	6 871	2 527
août	7 595	2 271	1 145	111	9 114	2 556
septembre	6 276	1 972	1 317	206	10 165	2 433
octobre	5 143	1 889	1 394	149	10 762	2 770
novembre	3 811	1 896	1 221	153	7 958	2 625
décembre	3 714	1 249	1 647	171	7 237	1 262
1981						
janvier	3 677	1 130	1 284	146	13 288	3 568
février	3 833	1 153	1 237	164	18 240	6 704
mars	5 143	999	1 373	232	13 998	3 610
avril	6 292	1 130	1 323	150	14 305	3 347
mai	7 104	1 591	1 263	162	12 313	3 827
juin	7 932	1 702	1 340	238	6 039	1 517
juillet	7 684	1 969	1 224	188	7 279	487
août	7 409	2 530	1 258	183	6 679	1 014
septembre	6 324	2 636	1 372	181	10 604	2 569

A partir de janvier 1978 (1) : beurre de laiterie qualité extra, 2e et 3e cat.
(2) : beurre retravaillé qualité extra, 2e et 3e cat.

Périodes	Poudre de lait à base de					
	Crème, lait entier, lait demi-écrémé (1)		Lait écrémé et lait battu (2)		Lait concentré (évacué et condensé)	
	Production	Stocks	Production	Stocks	Production	Stocks
1976	25 602	1 657	111 455	4 438	7 759	443
1977	44 049	1 849	102 164	2 686	7 317	181
1978	22 972	1 681	131 753	5 050	8 342	525
1979	32 934	1 349	130 081	4 753	7 719	171
1980	52 779	2 313	111 494	2 353	7 820	41
1980						
janvier	2 373	1 260	4 287	3 422	704	125
février	3 355	1 430	5 120	2 602	685	101
mars	4 669	1 156	7 461	1 707	603	129
avril	6 509	1 976	9 443	2 314	698	41
mai	7 610	5 026	16 210	7 991	585	200
juin	6 910	2 924	15 097	12 508	744	23
juillet	6 666	5 510	14 820	11 663	499	46
août	4 058	4 461	12 749	8 258	663	40
septembre	3 655	3 278	9 781	9 681	704	35
octobre	3 167	2 150	7 587	6 358	923	51
novembre	2 402	2 326	4 061	3 777	434	48
décembre	1 403	2 313	4 879	2 353	579	41
1981						
janvier	1 346	1 404	4 805	1 535	691	24
février	1 811	941	5 549	1 222	659	119
mars	3 775	1 296	8 039	2 077	757	154
avril	5 729	3 575	10 625	5 648	896	191
mai	5 976	2 737	15 455	7 040	620	162
juin	6 751	3 203	14 586	7 394	605	100
juillet	6 881	3 595	14 892	7 359	462	163
août	4 243	4 848	12 227	6 103	593	130
septembre	3 275	4 054	9 181	4 277	810	156

A partir de janvier 1978 (1) : poudre de lait : 42 %, 26 % et +, 1,5 % à 26 % de mat. grasse sur la mat. sèche.
(2) : poudre de lait : - 1,5 % de mat. grasse sur la mat. sèche + lait battu.

ACTIVITE DANS L'INDUSTRIE LAITIERE (suite)

4.- Fabrication de produits dérivés - Quantités produites et stocks fin de période (1 000 kg)

Périodes	Fromages										
	Frais			Pâte dure				Pâte cuite			
	Gras	Demi-gras	Maigre	Gouda 48 +		Autres		Cheddar 50 +		Autres	
	Production	Production	Production	Production	Stocks	Production	Stocks	Production	Stocks	Production	Stocks
1976	4 118	3 252	12 536	5 204	451	6 442	368	2 826	583
1977	5 785	3 281	13 814	5 117	530	7 389	551	3 551	500
1978	5 587	3 169	13 476	4 678	578	7 014	521	2 795	414	226	6
1979	3 851	2 995	11 846	4 380	415	7 555	459	4 348	292	223	8
1980	4 118	2 857	13 334	5 236	583	7 743	474	4 653	271	211	4
1980											
janvier	357	236	1 023	445	466	627	542	206	221	12	3
février	327	235	976	454	550	583	474	142	88	28	11
mars	356	252	1 036	425	578	710	564	429	262	22	8
avril	381	278	1 236	436	542	661	540	445	403	20	7
mai	367	280	1 246	526	631	468	475	508	486	25	5
juin	372	284	1 249	537	669	541	509	542	590	30	4
juillet	293	231	985	383	718	484	435	343	485	-	3
août	317	233	1 180	413	736	556	482	448	470	22	4
septembre	316	208	1 123	478	910	738	556	487	466	10	2
octobre	378	228	1 154	401	719	952	643	571	428	20	7
novembre	320	191	949	340	670	729	600	333	391	14	2
décembre	334	201	1 178	398	583	695	474	199	271	8	4
1981											
janvier	376	219	1 097	381	546	741	656	299	231	23	3
février	315	208	1 037	392	540	699	765	369	404	16	6
mars	411	224	1 143	472	535	797	622	474	488	14	4
avril	465	267	1 220	473	556	650	624	548	597
mai	379	255	1 122	399	541	684	513	470	555
juin	396	263	1 204	526	588	864	686	455	478
juillet	391	209	1 038	414	571	664	511	334	396
août	371	217	1 053	401	504	980	424	453	399
septembre	339	212	1 091	496	574	1 140	652	497	538

Périodes	Fromages							
	Pâte demi-dure (St.- Paulin 45+ et autres)		Pâte molle		Fondu		Divers	
	Production	Stocks	Production	Stocks	Production	Stocks	Production	Stocks
1976	2 404	113	2 919	302	14 609	773	312	15
1977	3 272	202	2 028	237	15 282	505	358	11
1978	3 672	197	1 572	221	16 012	723	423	2
1979	4 189	235	1 556	192	17 815	837	448	22
1980	4 389	244	1 651	192	20 213	360	349	4
1980								
janvier	378	265	140	170	1 701	920	40	24
février	306	235	145	163	1 905	870	17	4
mars	384	252	149	164	2 205	985	25	4
avril	383	272	154	164	1 752	1 090	23	4
mai	342	254	145	166	1 580	1 111	22	4
juin	315	255	119	175	2 184	700	61	24
juillet	218	257	108	179	885	472	44	25
août	357	280	144	204	1 215	381	23	6
septembre	423	287	150	202	1 928	553	26	5
octobre	454	296	139	197	1 733	707	20	4
novembre	397	289	118	198	1 472	599	21	4
décembre	431	244	142	192	1 653	360	26	4
1981								
janvier	341	253	112	182	1 355	307	21	5
février	387	291	131	175	1 701	331	24	5
mars	503	313	153	176	1 423	499	28	6
avril	485	334	133	174	1 813	366	26	6
mai	407	281	122	182	1 814	407	25	6
juin	419	266	122	186	2 177	553	25	5
juillet	454	315	98	185	848	315	18	6
août	489	340	131	186	1 492	567	20	6
septembre	609	413	137	192	2 145	855	12	6

ACTIVITE DANS L'INDUSTRIE LAITIERE (suite)

4.- Fabrication de produits dérivés (suite)

Périodes	Yoghourt		Lait chocolaté	Produits spéciaux (panade, lait, géli- fié, dessert etc...)	Glaces de con- sommation	crème glacée	Lactosérum	
	Nature	Autres					Poudre	Pour ali- mentation du bétail
	(1 000 1)	(1 000 1)						
1976	20 373	14 571	43 723	34 912	31 700	34 097	6 902	16 856
1977	19 768	13 536	47 294	33 193	32 302	33 213	7 803	16 330
1978	19 207	15 818	53 296	34 297	-	33 122	6 800	13 690
1979	20 478	17 942	59 252	32 465	-	50 811	8 100	10 486
1980	18 868	21 945	63 544	36 191	-	52 112	6 357	10 356
1980								
janvier	1 616	1 609	5 547	3 045	-	3 443	312	803
février	1 722	1 623	5 016	2 536	-	3 379	331	932
mars	1 830	1 820	5 135	2 825	-	4 798	626	1 063
avril	1 689	2 144	5 548	3 104	-	5 925	708	982
mai	1 729	2 098	4 930	2 463	-	4 617	702	878
juin	1 873	1 926	5 135	3 012	-	6 981	848	860
juillet	1 390	1 606	4 200	2 307	-	5 072	541	884
août	1 531	1 857	4 737	3 339	-	4 225	728	965
septembre	1 555	2 034	6 512	3 682	-	3 872	730	986
octobre	1 499	1 983	6 332	3 450	-	3 262	474	910
novembre	1 284	1 632	5 137	3 240	-	2 999	185	527
décembre	1 149	1 613	5 316	3 189	-	3 537	171	567
1981								
janvier	1 444	1 859	5 705	3 409	-	2 545	182	1 070
février	1 574	1 991	5 545	3 071	-	3 660	399	800
mars	1 739	2 083	5 813	3 314	-	3 836	346	972
avril	1 754	2 270	5 387	3 281	-	6 362	734	801
mai	1 807	2 044	4 896	3 118	-	6 413	528	762
juin	1 733	2 134	4 683	4 034	-	7 822	545	1 265
juillet	1 551	1 816	4 469	2 805	-	5 579	411	966
août	1 602	1 853	4 961	3 611	-	5 324	522	1 525
septembre	1 733	2 072	7 060	3 487	-	4 665	543	1 744

A partir de janvier 1978 : (1) Crème glacée avec au moins 9 %; 7 % et 2,5 % de mat. grasse (A.R. 18.10.1976).

V. PECHE MARITIME

A. Prises belges débarquées en Belgique

1.- Répartition des arrivages de poissons, en quantité et valeur, d'après les différents champs de pêche
(Quantité commercable)

Périodes	Mer côtière		Mer du Nord					
			Méridionale		Centrale-Ouest		Centrale-Est	
	1 000 kg	1 000 F	1 000 kg	1 000 F	1 000 kg	1 000 F	1 000 kg	1 000 F
1974	6 866	231 173	6 260	198 723	6 375	174 339	3 462	96 811
1975	7 931	261 650	5 247	201 146	3 391	113 842	5 802	144 330
1976	6 425	245 923	5 374	246 683	2 711	97 798	6 748	186 011
1977	7 078	278 211	6 697	282 292	3 187	127 465	6 563	212 241
1978	9 081	334 316	9 365	420 659	3 605	159 263	5 826	174 937
1979	7 422	311 592	7 570	382 117	3 504	172 090	4 288	160 710
1980	8 583	334 263	5 765	299 604	2 480	133 629	4 208	158 436
1980								
janvier	911	39 128	867	43 736	234	14 248	84	4 102
février	930	22 553	985	36 620	153	7 947	114	4 730
mars	451	19 749	391	15 407	123	6 119	132	5 958
avril	438	28 253	322	16 791	47	2 532	258	12 557
mai	467	31 876	360	27 942	25	2 061	577	17 362
juin	249	17 416	453	25 449	148	7 831	848	26 043
juillet	163	14 160	297	17 552	256	11 062	846	28 835
août	231	17 291	467	25 588	240	10 921	285	12 725
septembre	349	17 386	597	30 031	480	20 447	486	20 342
octobre	738	29 149	402	21 753	349	17 067	272	11 055
novembre	1 287	39 490	230	13 210	236	16 010	224	10 302
décembre	2 369	57 811	395	25 526	189	17 384	81	4 427
1981								
janvier	3 180	53 837	759	40 182	93	6 380	117	3 874
février	1 701	27 137	447	21 103	104	5 190	224	7 310
mars	471	19 014	215	11 798	168	8 850	175	6 646
avril	514	32 910	274	16 681	84	4 299	173	9 511
mai	431	27 648	343	32 895	38	3 021	601	19 630
juin	309	21 311	487	36 948	184	12 268	993	30 913
juillet	254	22 744	576	26 328	281	14 238	691	24 230

Période	Mer du Nord				Fladen		Manche	
	Septentrionale		Moray-Firth					
	1 000 kg	1 000 F	1 000 kg	1 000 F	1 000 kg	1 000 F	1 000 kg	1 000 F
1974	294	6 408	-	-	-	-	1 211	45 020
1975	70	1 602	-	-	46	1 353	1 145	42 596
1976	183	4 231	-	-	27	837	1 560	69 372
1977	9	427	-	-	8	270	1 222	66 835
1978	42	1 501	-	-	-	-	1 828	98 552
1979	-	-	-	-	-	-	2 076	120 154
1980	87	3 329	-	-	-	-	1 683	122 708
1980								
janvier	-	-	-	-	-	-	156	11 747
février	-	-	-	-	-	-	442	24 528
mars	-	-	-	-	-	-	305	20 852
avril	-	-	-	-	-	-	193	17 750
mai	8	262	-	-	-	-	43	3 654
juin	17	500	-	-	-	-	39	3 213
juillet	2	110	-	-	-	-	103	9 583
août	-	-	-	-	-	-	26	2 485
septembre	15	582	-	-	-	-	86	6 452
octobre	3	196	-	-	-	-	79	5 913
novembre	10	472	-	-	-	-	61	4 747
décembre	31	1 206	-	-	-	-	150	11 783
1981								
janvier	45	1 614	-	-	-	-	428	29 599
février	26	876	-	-	-	-	485	32 906
mars	21	642	-	-	-	-	205	16 570
avril	59	1 629	-	-	-	-	119	12 851
mai	-	-	-	-	-	-	7	735
juin	8	328	-	-	-	-	28	2 270
juillet	-	-	-	-	-	-	20	1 499

PECHE MARITIME (suite)

Prises belges débarquées en Belgique (suite)

1.- Répartition des arrivages de poissons, en quantité et valeur, d'après les différents champs de pêche (suite)

Périodes	Canal de Bristol		Irlande Méridionale et Ouest (Mine-Head)		Ecosse occidentale	
	1 000 kg	1 000 F	1 000 kg	1 000 F	1 000 kg	1 000 F
1974	2 424	100 215	1 686	70 563	545	11 011
1975	2 654	106 658	1 290	55 592	106	2 225
1976	1 593	101 840	2 603	153 430	258	5 288
1977	836	55 593	1 862	121 190	-	-
1978	757	59 182	1 311	90 133	-	-
1979	941	71 137	1 218	100 312	6	234
1980	1 450	118 809	1 688	145 225	56	1 825
1980						
janvier	146	8 391	41	2 829	-	-
février	75	4 868	28	2 765	-	-
mars	559	45 976	219	17 200	22	539
avril	372	35 978	88	7 664	-	-
mai	6	639	75	5 616	5	134
juin	23	1 622	86	5 541	-	-
juillet	69	5 046	64	4 653	-	-
août	-	-	101	7 691	4	175
septembre	56	5 335	107	8 127	10	431
octobre	61	4 521	324	27 120	-	-
novembre	44	3 441	273	26 361	-	-
décembre	39	2 992	283	29 657	15	546
1981						
janvier	34	2 503	75	6 262	5	119
février	158	15 234	295	25 195	6	216
mars	292	28 267	383	32 158	16	523
avril	182	21 910	196	15 641	-	-
mai	34	5 131	102	12 293	-	-
juin	98	9 706	100	9 819	-	-
juillet	47	4 532	84	6 969	-	-

Périodes	Islande		Mer d'Irlande		Autres Champs de pêche		Total	
	1 000 kg	1 000 F	1 000 kg	1 000 F	1 000 kg	1 000 F	1 000 kg	1 000 F
1974	6 786	162 810	2 058	100 174	179	2 791	38 147	1 200 038
1975	5 930	135 844	1 951	115 033	500	6 456	36 063	1 188 327
1976	5 296	138 580	1 556	117 590	127	6 111	34 463	1 373 695
1977	5 053	156 445	1 413	103 143	124	11 369	34 050	1 415 480
1978	4 656	143 955	1 329	104 658	69	6 767	37 869	1 593 924
1979	3 635	123 514	1 497	136 536	-	-	32 157	1 578 396
1980	2 735	94 156	1 791	197 788	75	8 176	30 602	1 617 948
1980								
janvier	373	14 050	32	3 400	-	-	2 844	141 630
février	365	12 941	164	14 790	-	-	3 253	131 743
mars	223	7 024	65	6 426	-	-	2 490	145 249
avril	31	1 041	448	41 110	-	-	2 198	163 678
mai	71	1 659	622	81 268	-	-	2 260	172 473
juin	35	1 266	155	18 372	35	4 472	2 089	111 725
juillet	205	5 042	-	-	39	3 643	2 045	99 686
août	262	7 998	41	3 501	-	-	1 657	88 375
septembre	371	12 676	33	3 523	-	13	2 591	125 347
octobre	371	12 178	89	8 048	1	47	2 690	137 046
novembre	196	8 564	66	7 406	-	-	2 627	130 002
décembre	231	9 715	76	9 945	-	-	3 859	170 992
1981								
janvier	219	8 963	57	6 637	-	-	5 011	159 971
février	251	7 994	119	9 047	-	-	3 817	152 208
mars	195	7 841	404	34 908	-	-	2 547	167 218
avril	230	6 367	559	70 574	-	-	2 391	192 373
mai	-	-	512	84 085	-	-	2 069	185 438
juin	-	-	123	17 475	17	1 407	2 346	142 444
juillet	30	1 507	24	2 813	-	-	2 007	104 860

PECHE MARITIME (suite)

Prises belges débarquées en Belgique (suite)

2.- Arrivages des produits de la pêche maritime

(Quantité commercable)

Sortes de poissons	Avril						Janvier à avril					
	1980			1981			1980			1981		
	Quantité	Valeur	Prix moyens	Quantité	Valeur	Prix moyens	Quantité	Valeur	Prix moyens	Quantité	Valeur	Prix moyens
	1 000 kg	1 000 F	F/kg	1 000 kg	1 000 F	F/kg	1 000 kg	1 000 F	F/kg	1 000 kg	1 000 F	F/kg
<i>Hareng et sortes assimilées :</i>												
Hareng	-	-	-	-	1	19,57	531	7 884	14,85	-	1	19,57
Esprot	-	-	-	-	-	-	-	-	-	-	5	18,36
Autres	1	11	17,69	1	6	8,58	2	41	21,03	3 728	34 380	9,22
<i>Total :</i>	<i>1</i>	<i>11</i>	<i>17,69</i>	<i>1</i>	<i>7</i>	<i>9,24</i>	<i>533</i>	<i>7 925</i>	<i>14,87</i>	<i>3 728</i>	<i>34 385</i>	<i>9,22</i>
<i>Poissons ronds :</i>												
Aiglefin	102	3 150	31,03	67	1 612	24,08	353	9 950	28,21	286	8 102	28,36
Cabillaud	378	14 773	39,03	596	18 895	31,68	2 032	70 004	34,46	2 414	79 865	33,09
Colin	9	321	35,31	87	1 952	22,48	110	3 452	31,27	189	4 668	24,64
Merlan	179	3 384	18,93	184	3 758	20,43	969	17 957	18,53	935	18 731	20,04
Sebaste	30	989	33,05	26	925	34,93	418	15 954	38,18	343	13 944	40,63
Autres	266	11 912	44,73	246	10 704	43,49	1 034	41 925	40,53	847	43 460	51,33
<i>Total :</i>	<i>964</i>	<i>34 529</i>	<i>35,82</i>	<i>1 207</i>	<i>37 846</i>	<i>31,36</i>	<i>4 916</i>	<i>159 242</i>	<i>32,39</i>	<i>5 014</i>	<i>168 770</i>	<i>33,66</i>
<i>Poissons plats :</i>												
Plie	220	5 782	26,25	221	5 953	26,96	1 638	37 831	23,10	1 667	40 125	24,07
Sole	522	94 713	181,47	520	121 492	233,48	1 402	264 475	188,57	1 374	319 249	232,27
Turbot	11	2 825	246,90	10	2 866	276,68	63	12 478	199,47	53	14 455	273,82
Autres	137	7 470	54,38	127	7 563	59,42	657	32 451	49,37	607	34 834	57,39
<i>Total :</i>	<i>891</i>	<i>110 790</i>	<i>124,35</i>	<i>879</i>	<i>137 875</i>	<i>156,88</i>	<i>3 760</i>	<i>347 234</i>	<i>92,34</i>	<i>3 701</i>	<i>408 663</i>	<i>110,42</i>
<i>Autres :</i>												
Sortes de raies	97	4 951	51,29	106	4 861	46,07	501	21 502	42,89	464	22 029	47,49
Sortes de roussettes	69	2 412	34,91	64	2 157	33,74	341	10 484	30,72	256	7 742	30,24
Autres sortes	24	596	25,34	21	570	27,35	120	2 883	24,05	98	3 305	33,56
<i>Total :</i>	<i>189</i>	<i>7 959</i>	<i>42,08</i>	<i>190</i>	<i>7 589</i>	<i>39,88</i>	<i>962</i>	<i>34 869</i>	<i>36,23</i>	<i>818</i>	<i>33 076</i>	<i>40,42</i>
<i>Crustacés et mollusques :</i>												
Crevettes	54	5 041	92,91	33	3 793	115,75	158	13 884	87,71	104	10 887	104,91
Langoustine	19	3 110	162,49	13	3 206	251,73	65	8 537	130,45	28	6 171	217,58
Autres	80	2 239	28,05	69	2 057	29,82	389	10 609	27,26	373	9 818	26,35
<i>Total :</i>	<i>153</i>	<i>10 390</i>	<i>67,81</i>	<i>114</i>	<i>9 056</i>	<i>79,11</i>	<i>613</i>	<i>33 030</i>	<i>53,89</i>	<i>505</i>	<i>26 877</i>	<i>53,24</i>
<i>Ensemble des produits</i>	<i>2 198</i>	<i>163 678</i>	<i>74,47</i>	<i>2 391</i>	<i>192 373</i>	<i>80,45</i>	<i>10 785</i>	<i>582 301</i>	<i>53,99</i>	<i>13 766</i>	<i>671 771</i>	<i>48,80</i>

PECHE MARITIME (suite)

Prises belges débarquées en Belgique (suite)

2.- Arrivages des produits de la pêche maritime (suite)

(Quantité commercable)

Sortes de poissons	Mai						Janvier à mai					
	1980			1981			1980			1981		
	Quantité	Valeur	Prix moyens	Quantité	Valeur	Prix moyens	Quantité	Valeur	Prix moyens	Quantité	Valeur	Prix moyens
	1 000 kg	1 000 F	F/kg	1 000 kg	1 000 F	F/kg	1 000 kg	1 000 F	F/kg	1 000 kg	1 000 F	F/kg
<i>Hareng et sortes assimilées :</i>												
Hareng	-	-	-	-	6	16,76	531	7 884	14,85	-	7	17,07
Esprot	-	-	-	-	-	-	-	-	-	-	5	18,36
Autres	-	1	7,13	-	7	20,40	2	42	20,48	3 728	34 387	9,22
<i>Total :</i>	-	1	7,13	1	13	18,53	533	7 926	14,87	3 728	34 389	9,22
<i>Poissons ronds :</i>												
Aiglefin	24	590	24,25	50	1 410	28,14	377	10 540	27,95	336	9 511	28,33
Cabillaud	756	18 684	24,72	746	20 227	27,12	2 787	88 688	31,82	3 160	100 092	31,68
Colin	32	628	19,79	1	27	37,20	142	4 081	28,71	190	4 695	24,69
Merlan	104	2 256	21,65	98	2 460	24,98	1 073	20 214	18,83	1 033	21 191	20,51
Sebaste	2	105	44,82	-	-	-	420	16 058	32,22	343	13 944	40,63
Autres	105	3 793	35,98	96	4 496	46,82	1 140	45 718	40,11	943	47 957	50,87
<i>Total :</i>	1 024	26 056	25,45	991	28 620	28,87	5 940	185 298	31,20	6 005	197 390	32,87
<i>Poissons plats :</i>												
Plie	155	4 289	27,73	173	5 498	31,83	1 792	42 120	23,50	1 839	45 623	24,80
Sole	670	116 116	173,26	500	124 868	249,67	2 073	380 591	183,62	1 875	444 117	236,92
Turbot	11	1 932	182,49	8	2 070	268,49	73	14 410	197,01	60	16 525	273,14
Autres	74	3 176	42,83	66	3 817	57,43	732	35 627	48,70	673	38 651	57,40
<i>Total :</i>	910	125 514	137,99	747	136 254	182,39	4 670	472 748	101,23	4 448	544 916	122,51
<i>Autres :</i>												
Sortes de raies	50	2 913	58,80	65	3 720	57,06	551	24 415	44,33	529	25 748	48,67
Sortes de rousettes	73	1 657	22,69	77	2 286	29,64	414	12 141	29,31	333	10 028	30,10
Autres sortes	19	558	29,82	19	639	33,29	139	3 442	24,83	118	3 944	33,52
<i>Total :</i>	141	5 129	36,30	162	6 645	41,14	1 104	39 998	36,24	980	39 720	40,64
<i>Crustacés et mollusques :</i>												
Crevettes	60	6 680	111,35	52	5 631	109,00	218	20 564	94,20	155	16 518	106,27
Langoustine	68	7 594	111,44	52	6 379	122,84	134	16 131	120,75	80	12 550	156,31
Autres	57	1 501	26,17	64	1 897	29,41	446	12 110	27,12	437	11 715	26,80
<i>Total :</i>	185	15 775	85,04	168	13 907	82,74	798	48 805	61,13	673	40 783	60,61
<i>Ensemble des produits</i>	2 280	172 473	76,31	2 069	185 438	89,65	13 045	754 775	57,86	15 834	857 208	54,14

PECHE MARITIME (suite)

Prises belges débarquées en Belgique (suite)

2.- Arrivages des produits de la pêche maritime (suite)

(Quantité commercable)

Sortes de poissons	Juin						Janvier à juin					
	1980			1981			1980			1981		
	Quantité	Valeur	Prix moyens	Quantité	Valeur	Prix moyens	Quantité	Valeur	Prix moyens	Quantité	Valeur	Prix moyens
	1 000 kg	1 000 F	F/kg	1 000 kg	1 000 F	F/kg	1 000 kg	1 000 F	F/kg	1 000 kg	1 000 F	F/kg
<i>Hareng et sortes assimilées :</i>												
Hareng	-	-	-	-	-	-	531	7 884	14,85	-	7	17,07
Esprot	-	-	-	-	-	-	-	-	-	-	5	18,36
Autres	-	1	21,67	-	3	15,93	2	42	20,50	3 728	34 390	9,22
<i>Total :</i>	-	1	21,67	-	3	15,93	533	7 926	14,87	3 729	34 402	9,23
<i>Poissons ronds :</i>												
Aiglefin	13	374	27,74	53	1 590	29,74	391	10 914	27,95	389	11 102	28,52
Cabillaud	982	27 186	27,69	1 057	29 284	27,71	3 769	115 873	30,74	4 217	129 376	30,68
Colin	1	49	34,00	1	49	35,88	144	4 130	28,76	192	4 744	24,77
Merlan	74	2 282	30,79	90	2 656	29,58	1 147	22 496	19,61	1 123	23 847	21,23
Sebaste	13	544	42,66	-	-	-	433	16 603	38,35	343	13 944	40,63
Autres	87	4 311	49,49	112	7 061	62,96	1 227	50 029	40,78	1 055	55 017	52,15
<i>Total :</i>	1 171	34 747	29,68	1 314	40 640	30,94	7 111	220 045	30,95	7 318	238 030	32,52
<i>Poissons plats :</i>												
Plie	242	6 892	28,42	316	10 885	34,41	2 035	49 012	24,08	2 156	56 509	26,21
Sole	228	42 251	184,97	219	57 954	264,40	2 301	422 842	183,75	2 094	502 071	239,79
Turbot	9	1 385	156,08	12	2 379	204,98	82	15 795	192,58	72	18 904	262,17
Autres	91	3 678	40,59	111	6 066	54,51	822	39 305	47,81	785	44 717	56,99
<i>Total :</i>	570	54 206	95,03	658	77 284	117,38	5 240	526 954	100,56	5 106	622 201	121,85
<i>Autres :</i>												
Sortes de raies	69	3 730	54,33	94	4 860	51,65	619	28 146	45,43	623	30 609	49,12
Sortes de roussettes	67	1 836	27,35	82	2 110	25,88	481	13 976	29,03	415	12 138	29,27
Autres sortes	21	711	33,29	24	867	36,82	160	4 153	25,96	141	4 810	34,07
<i>Total :</i>	157	6 277	39,95	199	7 838	39,35	1 261	46 275	36,70	1 179	47 557	40,34
<i>Crustacés et mollusques :</i>												
Crevettes	73	7 961	109,06	60	7 210	120,09	291	28 525	97,93	215	23 728	110,12
Langoustine	62	7 196	115,76	60	7 884	131,14	196	23 327	119,17	140	20 434	145,53
Autres	55	1 337	24,30	54	1 586	29,12	501	13 447	26,81	492	13 301	27,06
<i>Total :</i>	190	16 494	86,73	175	16 680	95,52	989	65 299	66,06	848	57 464	67,80
<i>Ensemble des produits</i>	2 089	111 725	53,49	2 346	142 444	60,72	15 133	866 499	57,26	18 180	999 652	54,90

PECHE MARITIME (suite)

Prises belges débarquées en Belgique (suite)

2.- Arrivages des produits de la pêche maritime (suite)

(Quantité commercable)

Sortes de poissons	Juillet						Janvier à juillet					
	1980			1981			1980			1981		
	Quan- tité	Valeur	Prix moyens	Quan- tité	Valeur	Prix moyens	Quan- tité	Valeur	Prix moyens	Quan- tité	Valeur	Prix moyens
	1 000 kg	1 000 F	F/kg	1 000 kg	1 000 F	F/kg	1 000 kg	1 000 F	F/kg	1 000 kg	1 000 F	F/kg
<i>Hareng et sortes assimilées :</i>												
Hareng	-	-	-	-	-	-	531	7 884	14,85	-	7	17,07
Esprot	-	-	-	-	-	-	-	-	-	-	5	18,36
Autres	-	2	35,22	-	7	23,33	2	44	20,82	3 729	34 397	9,22
<i>Total :</i>	-	2	35,22	-	7	23,33	533	7 928	14,87	3 729	34 409	9,23
<i>Poissons ronds :</i>												
Aiglefin	68	1 654	24,37	33	853	25,88	458	12 568	27,42	422	11 955	28,31
Cabillaud	757	22 676	29,97	917	27 996	30,53	4 526	138 550	30,61	5 133	157 372	30,66
Colin	41	997	24,07	3	106	31,41	186	5 127	27,71	195	4 850	24,89
Merlan	108	2 452	22,75	86	2 067	24,15	1 255	24 948	19,88	1 209	25 914	21,44
Sebaste	120	2 681	22,36	15	681	46,35	553	19 284	34,88	358	14 625	40,87
Autres	89	4 943	55,75	70	4 011	57,60	1 316	54 972	41,79	1 125	59 028	52,49
<i>Total :</i>	1 182	35 403	29,95	1 123	35 713	31,80	8 293	255 448	30,80	8 442	273 743	32,43
<i>Poissons plats :</i>												
Plie	263	7 137	27,10	233	7 686	32,99	2 298	56 149	24,43	2 389	64 195	26,87
Sole	114	25 879	227,37	92	26 559	287,92	2 415	448 720	185,81	2 186	528 630	241,82
Turbot	11	1 788	164,74	10	2 082	218,58	93	17 583	189,33	82	20 985	257,09
Autres	99	4 048	41,03	121	4 832	40,05	921	43 353	47,08	905	49 550	54,73
<i>Total :</i>	487	38 852	79,83	455	41 159	90,38	5 727	565 806	98,80	5 562	663 360	119,27
<i>Autres :</i>												
Sortes de raies	66	3 150	47,62	88	4 048	46,06	686	31 298	45,64	711	34 656	48,74
Sortes de roussettes	73	2 108	28,93	124	2 662	21,54	554	16 084	29,02	538	14 800	27,50
Autres sortes	17	581	33,86	19	493	26,32	177	4 735	26,73	160	5 304	33,16
<i>Total :</i>	156	5 839	37,39	230	7 203	31,29	1 417	52 115	36,78	1 409	54 760	38,86
<i>Crustacés et mol- lusques :</i>												
Crevettes	100	10 357	104,07	92	10 829	118,05	391	38 882	99,49	307	34 557	112,49
Langoustine	64	7 982	124,06	68	8 896	130,40	260	31 309	120,38	209	29 330	140,58
Autres	56	1 251	22,49	38	1 053	27,73	557	14 698	26,38	530	14 354	27,10
<i>Total :</i>	219	19 590	89,25	198	20 778	104,98	1 208	84 889	70,27	1 045	78 241	74,84
<i>Ensemble des produits</i>	2 045	99 686	48,76	2 007	104 860	52,25	17 178	966 185	56,25	20 187	104 512	54,71

PECHE MARITIME (suite)

Prises belges débarquées en Belgique (suite)

3.- Répartition des arrivages des diverses espèces de poissons, en quantité et valeur, d'après les ports de pêche - avril 1981

(Quantité commercable)

Espèces de poissons	Oostende		Zeebrugge		Nieuwpoort		Total	
	1 000 kg	1 000 F	1 000 kg	1 000 F	1 000 kg	1 000 F	1 000 kg	1 000 F
<i>Poissons de fond :</i>								
Aiglefin	63	1 538	3	56	1	18	67	1 612
Cabillaud	342	10 486	191	6 204	63	2 204	596	18 895
Colin	86	1 946	-	6	-	-	87	1 952
Merlan	107	2 214	33	656	44	888	184	3 758
Lieu	78	2 666	6	202	-	1	84	2 868
Lingue	16	548	8	180	-	-	24	728
Merlu	14	632	8	249	-	-	23	881
Tacaud	14	167	22	222	7	57	43	446
Plie	52	1 420	146	3 949	23	585	221	5 953
Flet	6	56	-	3	1	4	7	62
Limande	5	72	49	726	4	81	58	879
Sole	170	40 647	328	75 712	22	5 133	520	121 492
Turbot	1	391	8	2 187	1	288	10	2 866
Barbue	4	675	15	2 660	1	274	20	3 609
Sole limande	10	731	23	1 457	1	127	34	2 315
Cardine	2	84	3	100	-	-	5	184
Flétan	3	514	-	-	-	-	3	514
Raies	73	3 083	30	1 662	2	116	106	4 861
Perlon	1	50	7	232	1	71	9	353
Grondin	6	131	6	127	3	84	16	342
Grondin rouge	7	363	5	208	1	27	13	597
Loup de mer	3	119	1	26	-	-	4	146
Baudroie	9	1 341	22	2 953	-	47	31	4 340
Sébaste	24	803	2	123	-	-	26	925
Aiguillat	30	1 260	1	85	-	15	32	1 359
Roussettes	18	472	13	304	-	22	32	798
Autres espèces	6	205	3	60	-	1	9	265
Divers	10	232	2	58	-	15	12	305
<i>Total</i>	<i>1 162</i>	<i>72 846</i>	<i>937</i>	<i>100 404</i>	<i>176</i>	<i>10 056</i>	<i>2 275</i>	<i>183 307</i>
<i>Poissons pélagiques :</i>								
Maquereau bâtard	-	2	-	-	-	1	-	3
Hareng	-	-	-	1	-	-	-	1
Maquereau	-	2	-	-	-	2	-	4
Esprot	-	-	-	-	-	-	-	-
Autres espèces	-	-	-	2	-	-	-	2
Divers	-	-	-	-	-	-	-	-
<i>Total</i>	<i>-</i>	<i>5</i>	<i>1</i>	<i>3</i>	<i>-</i>	<i>3</i>	<i>1</i>	<i>10</i>
<i>Crustacés et mollusques :</i>								
Crevettes	5	578	25	2 954	2	262	33	3 793
Langoustine	-	47	12	3 159	-	-	13	3 206
Tourteau	1	4	3	63	-	-	4	68
Homard	-	-	-	-	-	-	-	-
Seiche	-	14	1	64	-	-	1	78
Escargot de mer	-	2	11	306	-	2	11	310
Coquillage	5	227	49	1 362	-	12	54	1 600
Autres espèces	-	-	-	-	-	-	-	-
Divers	-	-	-	-	-	-	-	-
<i>Total</i>	<i>11</i>	<i>872</i>	<i>100</i>	<i>7 909</i>	<i>3</i>	<i>276</i>	<i>114</i>	<i>9 056</i>
<i>Total général</i>	<i>1 174</i>	<i>73 723</i>	<i>1 038</i>	<i>108 315</i>	<i>179</i>	<i>10 335</i>	<i>2 391</i>	<i>192 373</i>

PECHE MARITIME (suite)

Prises belges débarquées en Belgique (suite)

3.- Répartition des arrivages des diverses espèces de poissons, en quantité et valeur, d'après les ports de pêche - mai 1981

(Quantité commercable)

Espèces de poissons	Oostende		Zeebrugge		Nieuwpoort		Total	
	1 000 kg	1 000 F	1 000 kg	1 000 F	1 000 kg	1 000 F	1 000 kg	1 000 F
<i>Poissons de fond :</i>								
Aiglefin	48	1 359	2	45	-	6	50	1 410
Cabillaud	559	14 314	126	3 703	61	2 210	746	20 227
Colin	1	25	-	2	-	-	1	27
Merlan	42	1 090	24	488	33	882	98	2 460
Lieu	10	532	-	8	-	16	11	556
Lingue	3	141	2	74	-	-	5	214
Merlu	4	284	4	188	-	-	8	472
Tacaud	5	72	10	133	6	60	21	265
Plie	47	1 412	103	3 456	23	631	173	5 498
Flet	6	58	4	24	1	4	11	86
Limande	5	129	19	297	3	63	27	489
Sole	150	37 277	339	84 782	11	2 809	500	124 868
Turbot	1	282	6	1 629	1	160	8	2 070
Barbue	2	372	8	1 466	1	150	11	1 988
Sole limande	7	528	6	396	3	196	15	1 119
Cardine	1	26	2	87	-	-	3	113
Flétan	-	21	-	-	-	-	-	21
Raies	29	1 501	31	1 874	5	345	65	3 720
Perlon	2	84	5	156	1	54	9	294
Grondin	4	75	5	71	4	48	13	194
Grondin rouge	6	311	4	142	2	136	13	589
Loup de mer	3	146	-	-	-	-	3	146
Baudroie	5	689	6	1 012	-	55	11	1 756
Sébaste	-	-	-	-	-	-	-	-
Aiguillat	34	1 106	8	317	11	359	52	1 783
Roussettes	12	246	12	215	1	42	25	503
Autres espèces	3	155	1	33	-	35	5	223
Divers	13	327	-	34	1	55	14	416
<i>Total</i>	<i>1 001</i>	<i>62 561</i>	<i>729</i>	<i>100 631</i>	<i>168</i>	<i>8 316</i>	<i>1 898</i>	<i>171 508</i>
<i>Poissons pélagiques :</i>								
Maquereau bâtard	1	10	-	-	-	-	2	10
Hareng	-	-	-	6	-	-	-	6
Maquereau	-	3	-	-	-	4	-	6
Esprot	-	-	-	-	-	-	-	-
Autres espèces	-	-	-	-	-	1	-	1
Divers	-	-	-	-	-	-	-	-
<i>Total</i>	<i>2</i>	<i>12</i>	<i>-</i>	<i>6</i>	<i>-</i>	<i>5</i>	<i>2</i>	<i>23</i>
<i>Crustacés et mollusques :</i>								
Crevettes	15	1 694	31	3 359	5	578	52	5 631
Langoustine	-	-	52	6 379	-	-	52	6 379
Tourteau	-	-	3	70	-	1	3	70
Homard	-	-	-	-	-	-	-	-
Seiche	4	142	-	11	-	-	4	152
Escargot de mer	2	68	18	485	-	-	20	553
Coquillage	3	136	34	960	-	16	37	1 111
Autres espèces	-	-	-	-	-	-	-	-
Divers	-	9	-	-	-	1	-	10
<i>Total</i>	<i>23</i>	<i>2 048</i>	<i>139</i>	<i>11 263</i>	<i>6</i>	<i>596</i>	<i>168</i>	<i>13 907</i>
<i>Total général</i>	<i>1 026</i>	<i>64 621</i>	<i>869</i>	<i>111 900</i>	<i>174</i>	<i>8 916</i>	<i>2 069</i>	<i>185 438</i>

PECHE MARITIME (suite)

Prises belges débarquées en Belgique (suite)

3.- Répartition des arrivages des diverses espèces de poissons, en quantité et valeur, d'après les ports de pêche - juin 1981

(Quantité commercable)

Espèces de poissons	Oostende		Zeebrugge		Nieuwpoort		Total	
	1 000 kg	1 000 F	1 000 kg	1 000 F	1 000 kg	1 000 F	1 000 kg	1 000 F
<i>Poissons de fond :</i>								
Aiglefin	50	1 508	3	79	-	3	53	1 591
Cabillaud	899	24 057	113	3 462	45	1 765	1 057	29 284
Colin	-	-	1	49	-	-	1	49
Merlan	27	867	54	1 405	9	384	90	2 656
Lieu	4	179	2	83	1	23	6	285
Lingue	1	37	6	206	-	-	8	243
Merlu	8	357	13	426	-	-	21	783
Tacaud	4	59	7	115	3	32	14	206
Plie	79	2 504	218	7 736	19	646	316	10 885
Flet	6	54	2	15	-	1	8	69
Limande	9	211	20	319	2	56	32	586
Sole	69	17 903	142	37 950	8	2 101	219	57 954
Turbot	3	519	8	1 690	1	170	12	2 379
Barbue	3	439	11	1 897	1	119	15	2 455
Sole limande	13	915	18	1 313	1	110	32	2 338
Cardine	12	243	12	328	-	-	24	571
Flétan	-	10	-	36	-	-	-	46
Raies	38	1 789	51	2 749	5	322	94	4 860
Perlon	2	61	3	116	-	32	5	209
Gronchin	3	56	5	60	2	41	10	158
Gronchin rouge	3	114	10	232	-	21	13	367
Loup de mer	1	64	-	6	-	-	1	69
Baudroie	11	1 591	21	3 069	-	58	32	4 718
Sébaste	-	-	-	-	-	-	-	-
Aiguillat	14	447	24	872	4	114	42	1 433
Roussettes	20	305	18	323	2	49	39	677
Autres espèces	5	206	3	155	-	36	8	397
Divers	13	318	2	131	-	20	15	470
<i>Total</i>	<i>1 295</i>	<i>54 814</i>	<i>770</i>	<i>64 820</i>	<i>104</i>	<i>6 104</i>	<i>2 168</i>	<i>125 738</i>
<i>Poissons pélagiques :</i>								
Maquereau bâtard	3	23	-	-	-	-	3	23
Hareng	-	-	-	-	-	-	-	-
Maquereau	-	3	-	-	-	-	-	3
Esprot	-	-	-	-	-	-	-	-
Autres espèces	-	-	-	-	-	-	-	-
Divers	-	-	-	-	-	-	-	-
<i>Total</i>	<i>3</i>	<i>26</i>	<i>-</i>	<i>-</i>	<i>-</i>	<i>-</i>	<i>3</i>	<i>26</i>
<i>Crustacés et mollusques :</i>								
Crevettes	14	1 838	43	4 996	3	375	60	7 210
Langoustine	-	-	60	7 860	-	24	60	7 884
Tourteau	-	6	10	281	-	-	10	287
Homard	-	-	-	-	-	-	-	-
Seiche	2	53	1	15	-	-	2	68
Escargot de mer	2	91	25	664	1	27	28	781
Coquillage	2	86	11	307	-	-	13	393
Autres espèces	1	43	-	-	-	-	1	43
Divers	-	13	-	-	-	-	-	13
<i>Total</i>	<i>21</i>	<i>2 131</i>	<i>150</i>	<i>14 123</i>	<i>4</i>	<i>427</i>	<i>175</i>	<i>16 680</i>
<i>Total général</i>	<i>1 319</i>	<i>56 971</i>	<i>919</i>	<i>78 942</i>	<i>108</i>	<i>6 531</i>	<i>2 346</i>	<i>142 444</i>

PECHE MARITIME (suite)

Prises belges débarquées en Belgique (suite)

3.- Répartition des arrivages des diverses espèces de poissons, en quantité et valeur, d'après les ports de pêche - juillet 1981

(Quantité commercable)

Espèces de poissons	Oostende		Zeebrugge		Nieuwpoort		Total	
	1 000 kg	1 000 F	1 000 kg	1 000 F	1 000 kg	1 000 F	1 000 kg	1 000 F
<i>Poissons de fond :</i>								
Aiglefin	30	803	2	48	-	2	33	853
Cabillaud	771	22 897	97	3 371	49	1 728	917	27 996
Colin	3	106	-	-	-	-	3	106
Merlan	27	657	48	1 085	10	324	86	2 067
Lieu	2	79	-	2	-	-	2	80
Lingue	3	150	2	39	-	1	4	191
Merlu	10	406	9	232	-	-	18	638
Tacaud	2	24	4	53	2	18	8	94
Plie	31	971	193	6 353	9	362	233	7 686
Flet	9	83	1	3	-	2	10	89
Limande	14	291	21	321	6	108	41	720
Sole	22	6 012	66	19 453	3	1 094	92	26 559
Turbot	2	310	7	1 659	-	112	10	2 082
Barbue	1	155	6	929	-	60	7	1 144
Sole limande	13	707	24	1 379	4	233	41	2 319
Cardine	6	99	16	447	-	-	22	546
Flétan	-	15	-	-	-	-	-	15
Raies	34	1 490	51	2 356	3	202	88	4 048
Perlon	-	5	1	39	-	27	2	72
Grondin	3	38	4	47	2	32	8	117
Grondin rouge	1	28	5	130	-	20	6	178
Loup de mer	2	107	-	-	-	-	2	107
Baudroie	5	739	12	1 756	-	22	17	2 518
Sébaste	15	681	-	-	-	-	15	681
Aiguillat	74	1 477	27	807	5	121	105	2 406
Roussettes	10	112	7	120	1	25	18	256
Autres espèces	1	25	-	5	-	-	1	30
Divers	15	343	3	99	-	22	18	464
<i>Total</i>	<i>1 104</i>	<i>38 810</i>	<i>607</i>	<i>40 733</i>	<i>95</i>	<i>4 516</i>	<i>1 806</i>	<i>84 059</i>
<i>Poissons pélagiques :</i>								
Maquereau bâtard	2	16	-	-	-	-	2	16
Hareng	-	-	-	-	-	-	-	-
Maquereau	-	3	-	-	-	4	-	7
Esprot	-	-	-	-	-	-	-	-
Autres espèces	-	-	-	-	-	-	-	-
Divers	-	-	-	-	-	-	-	-
<i>Total</i>	<i>2</i>	<i>19</i>	<i>-</i>	<i>-</i>	<i>-</i>	<i>4</i>	<i>3</i>	<i>23</i>
<i>Crustacés et mollusques :</i>								
Crevettes	21	2 634	67	7 744	3	452	92	10 829
Langoustine	-	-	68	8 896	-	-	68	8 896
Tourteau	-	3	11	274	-	-	11	277
Homard	-	-	-	-	-	-	-	-
Seiche	1	34	-	13	-	-	1	47
Escargot de mer	-	6	18	533	-	-	18	539
Coquillage	-	15	7	150	-	-	7	165
Autres espèces	-	12	-	-	-	-	-	12
Divers	-	12	-	-	-	-	-	12
<i>Total</i>	<i>24</i>	<i>2 716</i>	<i>171</i>	<i>17 610</i>	<i>3</i>	<i>452</i>	<i>198</i>	<i>20 778</i>
<i>Total général</i>	<i>1 131</i>	<i>41 545</i>	<i>778</i>	<i>58 343</i>	<i>98</i>	<i>4 972</i>	<i>2 007</i>	<i>104 860</i>

PECHE MARITIME (suite)

Prises belges débarquées en Belgique (suite)

4. - Répartition des arrivages de poissons, en quantité et valeur, d'après les champs de pêche et les ports de débarquement

- avril et mai 1981

(Quantité commercable)

Champs de pêche	Oostende		Zeebrugge		Nieuwpoort		Total		
	1 000 kg	1 000 F	1 000 kg	1 000 F	1 000 kg	1 000 F	1 000 kg	1 000 F	
				Avril 1981					
Mer côtière	186	9 466	192	15 632	135	7 812	514	32 910	
Mer du Nord :									
Méridionale	90	2 561	142	11 801	43	2 319	274	16 681	
Centrale-Ouest	-	-	84	4 299	-	-	84	4 299	
Centrale-Est	76	2 207	97	7 304	-	-	173	9 511	
Septentrionale	59	1 629	-	-	-	-	59	1 629	
Moray-Firth	-	-	-	-	-	-	-	-	
Fladen	-	-	-	-	-	-	-	-	
Manche	23	1 860	94	10 788	2	203	119	12 851	
Canal de Bristol	58	6 145	123	15 765	-	-	182	21 910	
Irlande méridionale et									
Ouest (Mine-Head)	110	5 853	86	9 787	-	-	196	15 641	
Ecosse occidentale	-	-	-	-	-	-	-	-	
Islande	227	6 245	2	123	-	-	230	6 367	
Mer d'Irlande	345	37 757	215	32 817	-	-	559	70 574	
Autres champs de pêche	-	-	-	-	-	-	-	-	
<i>Ensemble</i>	<i>1 174</i>	<i>73 723</i>	<i>1 038</i>	<i>108 315</i>	<i>179</i>	<i>10 335</i>	<i>2 391</i>	<i>192 373</i>	

Mai 1981								
Mer côtière	178	8 402	151	14 930	102	4 317	431	27 648
Mer du Nord :								
Méridionale	35	2 274	240	26 377	68	4 244	343	32 895
Centrale-Ouest	10	965	28	2 056	-	-	38	3 021
Centrale-Est	511	12 505	90	7 125	-	-	601	19 630
Septentrionale	-	-	-	-	-	-	-	-
Moray-Firth	-	-	-	-	-	-	-	-
Fladen	-	-	-	-	-	-	-	-
Manche	-	-	3	379	4	356	7	735
Canal de Bristol	13	1 921	22	3 210	-	-	34	5 131
Irlande méridionale et								
Ouest (Mine-Head)	45	3 312	57	8 981	-	-	102	12 293
Ecosse occidentale	-	-	-	-	-	-	-	-
Islande	-	-	-	-	-	-	-	-
Mer d'Irlande	234	35 242	278	48 843	-	-	512	84 085
Autres champs de pêche	-	-	-	-	-	-	-	-
<i>Ensemble</i>	<i>1 026</i>	<i>64 621</i>	<i>869</i>	<i>111 900</i>	<i>174</i>	<i>8 916</i>	<i>2 069</i>	<i>185 438</i>

PECHE MARITIME (suite)

Prises belges débarquées en Belgique (suite)

4. - Répartition des arrivages de poissons, en quantité et valeur, d'après les champs de pêche et les ports de débarquement
juin et juillet 1981

(Quantité commercable)

Champs de pêche	Oostende		Zeebrugge		Nieuwpoort		Total	
	1 000 kg	1 000 F	1 000 kg	1 000 F	1 000 kg	1 000 F	1 000 kg	1 000 F
Juin 1981								
Mer côtière	140	8 466	111	9 925	58	2 920	309	21 311
Mer du Nord :								
Méridionale	99	5 688	352	28 449	36	2 811	487	36 948
Centrale-Ouest	30	1 746	148	10 293	6	229	184	12 268
Centrale-Est	882	23 419	111	7 494	-	-	993	30 913
Septentrionale	-	-	8	328	-	-	8	328
Moray-Firth	-	-	-	-	-	-	-	-
Fladen	-	-	-	-	-	-	-	-
Manche	-	-	22	2 025	5	244	28	2 270
Canal de Bristol	57	5 060	40	4 646	-	-	98	9 706
Irlande méridionale et								
Ouest (Mine-Head)	45	3 842	55	5 977	-	-	100	9 819
Ecosse occidentale	-	-	-	-	-	-	-	-
Islande	-	-	-	-	-	-	-	-
Mer d'Irlande	66	8 749	55	8 399	2	326	123	17 475
Autres champs de pêche	-	-	17	1 407	-	-	17	1 407
<i>Ensemble</i>	<i>1 319</i>	<i>56 971</i>	<i>919</i>	<i>78 942</i>	<i>108</i>	<i>6 531</i>	<i>2 346</i>	<i>142 444</i>
Juillet 1981								
Mer côtière	74	6 033	144	14 514	35	2 197	254	22 744
Mer du Nord :								
Méridionale	304	9 606	209	13 947	63	2 775	576	26 328
Centrale-Ouest	96	3 721	185	10 517	-	-	281	14 238
Centrale-Est	564	15 036	127	9 194	-	-	691	24 230
Septentrionale	-	-	-	-	-	-	-	-
Moray-Firth	-	-	-	-	-	-	-	-
Fladen	-	-	-	-	-	-	-	-
Manche	-	-	20	1 499	-	-	20	1 499
Canal de Bristol	13	1 312	34	3 220	-	-	47	4 532
Irlande méridionale et								
Ouest (Mine-Head)	45	3 833	39	3 136	-	-	84	6 969
Ecosse occidentale	-	-	-	-	-	-	-	-
Islande	30	1 507	-	-	-	-	30	1 507
Mer d'Irlande	5	497	19	2 316	-	-	24	2 813
Autres champs de pêche	-	-	-	-	-	-	-	-
<i>Ensemble</i>	<i>1 131</i>	<i>41 545</i>	<i>778</i>	<i>58 343</i>	<i>98</i>	<i>4 972</i>	<i>2 007</i>	<i>104 860</i>

PECHE MARITIME (suite)

Prises belges débarquées en Belgique (suite)

5.- Indices des quantités, des prix et des valeurs des produits de la pêche

Base : 1970 = 100

Périodes	Harengs et sortes assimilées	Poissons ronds	Poissons plats	Autres sortes de poissons	Crustacés et mollusques	Ensemble des produits
Indices des quantités						
1974	68	84	72	72	91	79
1975	218	72	73	67	118	78
1976	142	67	82	64	122	79
1977	5	72	80	57	87	76
1978	1	93	73	92	94	96
1979	5	69	90	60	74	78
1980	1 359	57	73	52	88	78
1980						
janvier	10	71	97	55	46	79
février	546	56	83	80	40	68
mars	53	61	110	64	54	83
avril	2	48	141	48	57	92
mai	-	50	170	34	90	108
juin	-	61	67	38	92	65
juillet	-	60	41	46	108	54
août	2	36	38	38	124	44
septembre	4	55	55	64	199	68
octobre	7	66	74	75	146	77
novembre	517	58	69	44	57	66
décembre	15 163	58	96	51	46	204
1981						
janvier	25 095	59	82	44	35	281
février	12 792	62	90	58	37	182
mars	261	67	108	59	29	84
avril	5	59	140	49	39	94
mai	1	49	129	40	76	87
juin	-	68	69	50	83	68
juillet	-	58	36	57	104	51
Indices des prix						
1974	194	187	147	152	156	164
1975	131	175	162	175	160	165
1976	143	197	195	182	151	188
1977	206	217	186	210	226	202
1978	176	200	199	368	235	214
1979	83	231	210	227	222	219
1980	24	240	282	246	223	224
1980						
janvier	134	244	226	239	210	232
février	195	234	234	221	275	251
mars	216	100	222	250	246	226
avril	94	254	220	288	270	231
mai	77	183	206	265	263	208
juin	32	201	224	284	269	224
juillet	72	208	262	221	270	239
août	78	247	281	242	242	259
septembre	101	280	260	245	161	235
octobre	71	254	248	218	150	231
novembre	157	267	265	277	205	255
décembre	13	285	281	223	276	109
1981						
janvier	12	275	275	303	239	74
février	16	226	262	243	156	108
mars	23	243	272	285	278	257
avril	20	227	276	269	344	267
mai	167	209	294	292	274	276
juin	440	210	310	275	300	271
juillet	253	220	318	219	298	266

PECHE MARITIME (suite)

Prises belges débarquées en Belgique (suite)

5.- Indices des quantités, des prix et des valeurs des produits de la pêche (1)

Base : 1970 = 100

Périodes	Harengs et sortes assimilées	Poissons ronds	Poissons plats	Autres sortes de poissons	Crustacés et mollusques	Ensemble de produits
Indices de valeurs						
1974	132	157	106	109	154	130
1975	286	126	118	111	189	129
1976	203	132	160	116	184	149
1977	10	156	149	120	197	154
1978	2	186	145	339	221	205
1979	4	159	189	136	164	171
1980	326	137	206	128	196	175
1980						
janvier	13	173	219	131	97	183
février	1 065	131	194	177	110	171
mars	114	61	245	160	133	188
avril	19	121	310	138	154	213
mai	-	92	350	90	237	225
juin	-	122	150	108	247	146
juillet	-	125	107	102	292	129
août	2	89	107	92	300	114
septembre	4	154	143	157	320	160
octobre	5	167	184	164	219	178
novembre	812	155	183	122	117	168
décembre	1 971	165	270	114	127	222
1981						
janvier	3 011	162	226	133	84	208
février	2 047	140	236	141	58	197
mars	60	163	294	168	81	216
avril	1	134	386	132	134	251
mai	2	102	379	117	208	240
juin	-	143	214	137	249	184
juillet	-	128	114	124	310	136

6.- Activité de la flotte de pêche

Périodes	Nombre de bateaux	Nombre de voyages	Total des jours		Pêche moyenne				Pêche totale	
			de mer	de pêche	par jour de mer		par jour de pêche		1 000 kg	1 000 F
					kg	F	kg	F		
1974	280	14 789	47 367	41 166	882	25 468	946	30 921	38 928	1 206 338
1975	263	16 103	47 193	41 416	811	25 670	924	29 260	38 285	1 221 428
1976	247	14 341	44 194	38 607	806	31 367	923	35 906	35 635	1 386 233
1977	231	12 434	40 412	34 367	876	35 478	1 030	41 718	35 414	1 433 726
1978	209	10 916	36 588	31 586	1 074	44 103	1 245	51 087	39 311	1 613 632
1979	206	10 122	33 530	29 615	1 001	47 631	1 133	53 928	33 561	1 597 076
1980	206	10 723	34 636	30 066	946	47 653	1 090	54 896	32 759	1 650 498
1980										
janvier	190	746	2 629	2 355	1 150	54 919	1 283	61 309	3 023	144 383
février	183	719	2 626	2 366	1 444	53 273	1 603	59 128	3 792	139 896
mars	185	769	2 444	2 490	919	50 533	1 087	59 746	2 707	148 768
avril	189	933	3 076	2 667	761	53 858	878	62 117	2 342	165 666
mai	182	1 014	3 228	2 801	734	53 917	846	62 137	2 370	174 045
juin	183	969	2 962	2 586	722	37 879	827	43 387	2 138	112 199
juillet	176	1 012	2 988	2 561	728	34 039	849	39 714	2 175	101 708
août	159	920	2 431	2 146	724	36 998	821	41 911	1 761	89 942
septembre	183	1 031	3 183	2 760	858	40 158	989	46 313	2 729	127 824
octobre	191	942	3 199	2 693	905	43 730	1 075	51 947	2 894	139 893
novembre	183	790	2 498	2 143	1 083	52 431	1 263	61 117	2 706	130 973
décembre	191	878	2 872	2 498	1 435	61 004	1 650	70 137	4 121	175 202
1981										
janvier	188	819	2 512	2 280	2 050	64 488	2 258	71 050	5 149	161 994
février	188	746	2 798	2 457	1 459	55 938	1 662	63 702	4 084	156 516
mars	190	678	2 929	2 417	940	58 301	1 139	70 652	2 754	170 765
avril	189	956	3 230	2 753	807	60 568	947	71 063	2 606	195 636
mai	186	1 076	3 373	2 953	638	55 320	729	63 188	2 152	186 594
juin	189	956	3 253	2 868	741	44 064	841	49 980	2 411	143 342
juillet	167	1 178	3 009	2 655	725	35 721	822	40 484	2 183	107 484

PECHE MARITIME (suite)

Prises belges débarquées en Belgique (suite)

7.- Activités de la flotte de pêche par classes de bateaux, au cours des mois d'avril et mai 1981

Classe de bateaux	Nombre de bateaux	Nombre de voyages	Total des jours		Pêche totale				Pêche moyenne				
			de mer	de pêche	kg	F	par voyage		par jour de mer		par jour de pêche		
							kg	F	kg	F	kg	F	
Avril 1981													
Classe I de moins de 25 TB	5	49	49	49	5 102	462 058	104	9 430	104	9 430	104	9 430	
Classe II de 25 à < 50 TB	57	632	757	747	230 145	15 898 607	364	25 156	304	21 002	308	21 283	
Classe III de 50 à < 100 TB	50	157	934	799	739 412	42 499 232	4 710	270 696	792	45 502	925	53 191	
Classe IV de 100 à < 150 TB	44	64	817	636	684 842	56 995 848	10 701	890 560	838	69 762	1 077	89 616	
Classe V de 150 à < 250 TB	26	41	544	436	609 865	63 100 533	14 875	1539 037	1 121	115 994	1 399	144 726	
Classe VI de 250 à < 500 TB	6	11	112	77	249 092	14 131 288	22 645	1284 663	2 224	126 172	3 235	183 523	
Classe VII de 500 TB et plus	1	2	17	9	87 744	2 548 639	43 872	1274 320	5 161	149 920	9 749	283 182	
<i>Total</i>	<i>189</i>	<i>956</i>	<i>3 230</i>	<i>2 753</i>	<i>2 606 202</i>	<i>195 636 205</i>	<i>2 726</i>	<i>204 640</i>	<i>807</i>	<i>60 568</i>	<i>947</i>	<i>71 063</i>	

Mai 1981

Classe I de moins de 25 TB	5	58	58	58	7 241	475 652	125	8 201	125	8 201	125	8 201
Classe II de 25 à < 50 TB	57	755	892	886	211 785	14 076 451	281	18 644	237	15 781	239	15 888
Classe III de 50 à < 100 TB	49	153	911	795	719 409	45 004 664	4 702	294 148	790	49 401	905	56 610
Classe IV de 100 à < 150 TB	47	70	966	752	764 680	65 912 015	10 924	941 600	792	68 232	1 017	87 649
Classe V de 150 à < 250 TB	24	35	472	398	385 260	51 247 736	11 007	1464 221	816	108 576	968	128 763
Classe VI de 250 à < 500 TB	4	5	74	64	63 372	9 877 037	12 674	1975 407	856	133 473	990	154 329
Classe VII de 500 TB et plus	-	-	-	-	-	-	-	-	-	-	-	-
<i>Total</i>	<i>186</i>	<i>1 076</i>	<i>3 373</i>	<i>2 953</i>	<i>2 151 747</i>	<i>186 593 555</i>	<i>2 000</i>	<i>173 414</i>	<i>638</i>	<i>55 320</i>	<i>729</i>	<i>63 188</i>

PECHE MARITIME (suite)

Prises belges débarquées en Belgique (suite)

7.- Activités de la flotte de pêche par classes de bateaux, au cours des mois de juin et juillet 1981

Classe de bateaux	Nombre de bateaux	Nombre de voyages	Total des jours		Pêche totale		Pêche moyenne					
			de mer	de pêche	kg	F	par voyage		par jour de mer		par jour de pêche	
							kg	F	kg	F	kg	F
Juin 1981												
Classe I de moins de 25 TB	4	32	32	32	4 493	276 454	140	8 639	140	8 639	140	8 639
Classe II de 25 à < 50 TB	57	647	791	776	192 736	14 169 950	298	21 901	244	17 914	248	18 260
Classe III de 50 à < 100 TB	51	150	898	763	800 970	38 303 093	5 340	255 354	892	42 654	1 050	50 201
Classe IV de 100 à < 150 TB	48	85	1 002	836	962 104	51 838 314	11 319	609 863	960	51 735	1 151	62 008
Classe V de 150 à < 250 TB	20	38	471	413	398 903	34 241 693	10 497	901 097	847	72 700	966	82 910
Classe VI de 250 à < 500 TB	4	4	59	48	52 192	4 512 252	13 048	1 128 063	885	76 479	1 087	94 005
Classe VII de 500 TB et plus	-	-	-	-	-	-	-	-	-	-	-	-
<i>Total</i>	<i>184</i>	<i>956</i>	<i>3 253</i>	<i>2 868</i>	<i>2 411 398</i>	<i>143 341 756</i>	<i>2 522</i>	<i>149 939</i>	<i>741</i>	<i>44 064</i>	<i>841</i>	<i>49 980</i>

Juillet 1981

Classe I de moins de 25 TB	5	63	63	63	5 097	385 899	81	6 125	81	6 125	81	6 125
Classe II de 25 à < 50 TB	55	851	950	936	192 300	15 388 929	226	18 083	202	18 199	205	16 441
Classe III de 50 à < 100 TB	48	172	936	789	897 103	37 743 871	5 216	219 441	958	40 325	1 137	47 838
Classe IV de 100 à < 150 TB	41	69	796	657	815 987	36 313 976	11 826	526 290	1 025	45 621	1 242	55 272
Classe V de 150 à < 250 TB	16	21	238	192	223 302	15 346 833	10 633	730 802	938	64 482	1 163	79 931
Classe VI de 250 à < 500 TB	1	1	11	10	18 760	797 770	18 760	797 770	1 705	72 525	1 876	79 777
Classe VII de 500 TB et plus	1	1	15	8	30 284	1 506 794	30 284	1 506 794	2 019	100 453	3 786	188 349
<i>Total</i>	<i>167</i>	<i>1 178</i>	<i>3 009</i>	<i>2 655</i>	<i>2 182 833</i>	<i>107 484 072</i>	<i>1 853</i>	<i>91 243</i>	<i>725</i>	<i>35 721</i>	<i>822</i>	<i>40 484</i>

PECHE MARITIME

Prises belges débarquées en Belgique (suite)

8.- Répartition des arrivages de poissons, en quantité et valeur d'après les classes de bateaux et les ports de débarquement

- Avril et Mai 1981

(Quantité commercable)

Classe de bateaux	Ostende		Zeebrugge		Nieuwpoort		Total	
	1 000 kg	1 000 F	1 000 kg	1 000 F	1 000 kg	1 000 F	1 000 kg	1 000 F
	Avril 1981							
Classe I de moins de 25 TB	4	303	-	-	1	159	5	462
Classe II de 25 à < 50 TB	50	4 392	118	7 336	62	4 170	230	15 899
Classe III de 50 à <100 TB	406	21 171	226	17 908	107	3 421	739	42 499
Classe IV de 100 à <150 TB	407	25 527	277	31 469	-	-	685	56 996
Classe V de 150 à <250 TB	133	12 650	452	47 661	26	2 789	610	63 101
Classe VI de 250 tot <500 BT	178	8 520	71	5 611	-	-	249	14 131
Classe VII de 500 TB et plus	88	2 549	-	-	-	-	88	2 549
Total	1 267	75 112	1 144	109 985	196	10 540	2 606	195 636
	Mai 1981							
Classe I de moins de 25 TB	3	145	-	-	4	331	7	476
Classe II de 25 à < 50 TB	65	3 654	94	7 418	52	3 004	212	14 076
Classe III de 50 à < 100 TB	406	20 148	213	21 329	100	3 528	719	45 005
Classe IV de 100 à < 150 TB	498	26 940	262	38 822	5	149	765	65 911
Classe V de 150 à < 250 TB	96	12 331	274	36 963	16	1 955	385	51 249
Classe VI de 250 à < 500 TB	11	2 154	52	7 723	-	-	63	9 877
Classe VII de 500 TB et plus	-	-	-	-	-	-	-	-
Total	1 079	65 372	895	112 256	178	8 966	2 152	186 594

PECHE MARITIME

Prises belges débarquées en Belgique (suite)

8.- Répartition des arrivages de poissons, en quantité et valeur d'après les classes de bateaux et les ports de débarquement

- juin et juillet 1981

(Quantité commercable)

Classe de bateaux	Oostende		Zeebrugge		Nieuwpoort		Total	
	1 000 kg	1 000 F	1 000 kg	1 000 F	1 000 kg	1 000 F	1 000 kg	1 000 F
	Juin 1981							
Classe I de moins de 25 TB	2	88	-	-	2	189	4	276
Classe II de 25 à < 50 TB	52	3 241	117	9 173	24	1 756	193	14 170
Classe III de 50 à <100 TB	542	19 504	198	15 922	61	2 876	801	38 303
Classe IV de 100 à <150 TB	652	25 523	310	26 316	-	-	962	51 838
Classe V de 150 à <250 TB	87	7 675	287	24 814	24	1 753	399	34 242
Classe VI de 250 tot <500 BT	18	1 428	34	3 084	-	-	52	4 512
Classe VII de 500 TB et plus	-	-	-	-	-	-	-	-
<i>Total</i>	<i>1 364</i>	<i>57 459</i>	<i>946</i>	<i>79 309</i>	<i>111</i>	<i>6 574</i>	<i>2 411</i>	<i>143 342</i>
	Juillet 1981							
Classe I de moins de 25 TB	4	254	-	-	1	132	5	386
Classe II de 25 à < 50 TB	51	3 856	120	9 636	21	1 897	192	15 389
Classe III de 50 à < 100 TB	554	17 401	268	17 637	75	2 706	897	37 744
Classe IV de 100 à < 150 TB	513	17 073	303	19 222	-	-	815	36 294
Classe V de 150 à < 250 TB	35	2 212	186	12 894	3	260	224	15 366
Classe VI de 250 à < 500 TB	-	-	19	798	-	-	19	798
Classe VII de 500 TB et plus	30	1 507	-	-	-	-	30	1 507
<i>Total</i>	<i>1 187</i>	<i>42 303</i>	<i>896</i>	<i>60 187</i>	<i>100</i>	<i>4 995</i>	<i>2 183</i>	<i>107 484</i>

PECHE MARITIME (suite)

B. Prises belges débarquées à l'étranger

1. Répartition des arrivages de poissons, en quantité et valeur d'après les différents champs de pêche (Quantité commercable)

Périodes	Mer côtière		Mer du nord								Manche	
			Mériidionale		Centrale-Ouest		Central-Est		Septentrionale			
	1 000 kg	1 000 F	1 000 kg	1 000 F	1 000 kg	1 000 F	1 000 kg	1 000 F	1 000 kg	1 000 F	1 000 kg	1 000 F
1974	94	3 457	86	2 106	2 596	81 136	162	3 919	-	-	-	-
1975	74	3 102	105	3 811	2 688	91 179	1 782	46 990	-	-	8	519
1976	97	4 107	115	3 308	1 465	46 559	1 622	39 337	-	-	4	241
1977	165	7 433	40	1 174	1 941	67 246	2 071	57 335	-	-	3	93
1978	283	10 962	407	15 076	2 337	91 298	1 651	49 277	-	-	20	812
1979	235	10 495	151	4 696	2 677	106 075	3 214	110 191	-	-	4	330
1980	270	12 550	230	6 103	1 756	78 913	3 326	105 095	39	1 151	6	357
1980												
janvier	16	530	94	1 163	162	7 300	139	4 620	-	-	-	-
février	9	423	24	844	121	5 526	56	1 865	-	-	-	-
mars	10	410	22	873	159	6 668	272	9 378	-	-	-	-
avril	11	817	-	-	48	1 264	201	7 480	-	-	-	-
mai	10	781	34	1 199	83	2 736	369	9 609	-	-	-	-
juin	9	395	-	-	142	4 977	497	14 334	20	586	-	-
juillet	12	824	-	-	266	9 458	337	10 842	19	565	-	-
août	20	1 290	-	-	206	7 253	694	20 982	-	-	-	-
septembre	29	1 023	21	693	68	2 820	300	8 463	-	-	4	282
octobre	72	2 945	16	576	149	6 953	217	7 915	-	-	-	-
novembre	45	1 876	18	755	143	9 122	157	6 113	-	-	2	75
décembre	27	1 237	-	-	208	14 837	87	3 495	-	-	-	-
1981												
janvier	15	552	14	480	138	8 747	1	54	-	-	-	36
février	23	732	-	-	90	4 574	-	-	-	-	-	-
mars	17	600	29	132	110	4 980	-	-	-	-	-	-

Périodes	Canal de Bristol		Irlande méridionale et Ouest (Mine Head)		Ecosse Occidentale		Islande		Mer d'Irlande		Autres champs de pêche		Total	
	1 000 kg	1 000 F	1 000 kg	1 000 F	1 000 kg	1 000 F	1 000 kg	1 000 F	1 000 kg	1 000 F	1 000 kg	1 000 F	1 000 kg	1 000 F
1974	21	774	14	661	-	-	-	-	13	520	2 986	92 573
1975	12	574	2	95	-	-	-	-	32	1 228	4 703	147 499
1976	12	756	20	790	-	-	22	195	9	512	31	530	3 398	96 335
1977	18	1 267	23	1 265	-	-	135	3 842	1	40	-	-	4 398	139 695
1978	32	1 951	-	-	-	-	219	6 824	6	474	-	-	4 954	176 674
1979	27	1 381	-	-	-	-	1 289	42 146	49	2 348	-	-	7 646	277 661
1980	19	1 687	7	533	-	-	1 678	58 335	18	1 850	-	-	7 351	266 573
1980														
janvier	-	-	-	-	-	-	-	-	8	771	-	-	420	14 383
février	7	442	-	-	-	-	80	2 113	-	-	-	-	297	11 213
mars	8	970	-	-	-	-	379	13 859	-	-	-	-	850	32 158
avril	-	-	-	-	-	-	648	24 009	10	1 079	-	-	918	34 650
mai	-	-	-	-	-	-	338	11 592	-	-	-	-	834	25 917
juin	2	112	-	-	-	-	190	5 193	-	-	-	-	859	25 596
juillet	-	-	-	-	-	-	-	-	-	-	-	-	633	21 689
août	-	-	-	-	-	-	44	1 568	-	-	-	-	965	31 094
septembre	-	-	6	421	-	-	-	-	-	-	-	-	430	13 703
octobre	-	-	1	112	-	-	-	-	-	-	-	-	455	18 500
novembre	2	163	-	-	-	-	-	-	-	-	-	-	367	18 103
décembre	-	-	-	-	-	-	-	-	-	-	-	-	323	19 569
1981														
janvier	-	-	-	-	-	-	-	-	-	-	-	-	170	9 870
février	11	771	-	-	-	-	-	-	-	-	-	-	124	6 077
mars	4	397	14	591	-	-	227	7 260	-	-	-	-	400	13 960

PECHE MARITIME (suite)

Prises belges débarquées à l'étranger

2.- Arrivages des produits de la pêche maritime

(Quantité commercable)

Sortes de poissons	Janvier						Janvier à décembre					
	1980			1981			1979			1980		
	Quantité	Valeur	Prix moyens	Quantité	Valeur	Prix moyens	Quantité	Valeur	Prix moyens	Quantité	Valeur	Prix moyens
	1 000 kg	1 000 F	F/kg	1 000 kg	1 000 F	F/kg	1 000 kg	1 000 F	F/kg	1 000 kg	1 000 F	F/kg
<i>Hareng et sortes assimilées :</i>												
Hareng	-	-	-	-	-	-	-	-	-	-	2	30,71
Esprot	-	-	-	-	-	-	-	-	-	-	-	-
Autres	-	-	-	-	-	-	-	2	17,75	-	-	-
<i>Total :</i>	-	-	-	-	-	-	-	2	17,75	-	2	30,71
<i>Poissons ronds :</i>												
Aiglefin	17	702	40,56	-	11	36,40	604	21 038	34,82	1 160	42 317	36,47
Cabillaud	74	1 681	22,77	23	921	39,91	2 548	87 561	34,37	2 000	64 496	32,25
Colin	-	-	-	-	-	-	210	4 195	19,97	267	6 364	23,85
Merlan	25	192	7,63	4	79	18,58	83	1 368	16,49	98	1 402	14,28
Sebaste	-	-	-	-	-	-	90	1 267	14,03	184	4 341	23,56
Autres	15	597	41,01	5	586	114,41	230	9 608	41,85	271	12 312	45,46
<i>Total :</i>	131	3 172	24,25	33	1 597	48,77	3 765	125 037	33,21	3 980	131 233	32,97
<i>Poissons plats :</i>												
Plie	208	6 494	31,15	99	3 263	32,95	3 146	106 484	33,85	2 641	84 819	32,11
Sole	32	2 790	88,08	12	2 769	236,75	107	16 601	154,64	100	16 534	164,79
Turbot	5	551	109,61	3	653	241,11	44	5 150	117,20	41	6 291	154,70
Autres	18	845	47,07	10	986	95,78	301	14 194	47,11	279	16 158	57,94
<i>Total :</i>	263	10 680	40,59	124	7 671	62,00	3 598	142 429	39,58	3 061	123 802	40,44
<i>Autres :</i>												
Sortes de raies	16	295	18,65	11	416	39,55	68	1 838	26,97	69	2 124	30,98
Sortes de roussettes	5	37	7,10	-	4	42,46	28	588	20,97	53	1 000	18,92
Autres sortes	2	50	22,94	-	13	41,73	18	481	27,02	44	791	17,97
<i>Total :</i>	23	382	16,43	11	433	39,64	114	2 907	25,50	165	3 915	23,66
<i>Crustacés et mollusques :</i>												
Crevettes	2	144	60,60	2	167	73,26	152	6 908	45,32	138	7 466	54,23
Langoustine	-	-	-	-	-	-	-	-	-	-	-	-
Autres	1	6	8,26	-	3	67,47	17	378	22,44	6	156	25,53
<i>Total :</i>	3	150	47,91	2	169	73,16	169	7 286	43,05	144	7 622	53,01
<i>Ensemble des produits</i>	420	14 383	34,22	170	9 870	58,16	7 646	277 661	36,31	7 351	266 573	36,26

PECHE MARITIME (suite)

Prises belges débarquées à l'étranger (suite)

2.- Arrivages des produits de la pêche maritime

(Quantité commercable)

Sortes de poissons	Février						Janvier à février					
	1980			1981			1980			1981		
	Quantité	Valeur	Prix moyens	Quantité	Valeur	Prix moyens	Quantité	Valeur	Prix moyens	Quantité	Valeur	Prix moyens
	1 000 kg	1 000 F	F/kg	1 000 kg	1 000 F	F/kg	1 000 kg	1 000 F	F/kg	1 000 kg	1 000 F	F/kg
<i>Hareng et sortes assimilées :</i>												
Hareng	-	-	-	-	-	-	-	-	-	-	-	-
Esprot	-	-	-	-	-	-	-	-	-	-	-	-
Autres	-	-	-	-	-	-	-	-	-	-	-	-
<i>Total :</i>	-	-	-	-	-	-	-	-	-	-	-	-
<i>Poissons ronds :</i>												
Aiglefin	29	991	34,27	1	31	49,98	46	1 693	36,63	1	42	45,45
Cabillaud	46	1 280	27,75	29	944	32,42	120	2 961	24,69	52	1 865	35,73
Colin	10	206	20,81	-	-	-	10	206	20,81	-	-	26,67
Merlan	6	61	10,20	6	87	15,38	31	253	8,12	10	166	16,75
Sebaste	13	274	20,32	-	-	-	13	274	20,32	-	-	-
Autres	20	664	33,04	2	162	88,53	35	1 261	36,39	7	748	107,59
<i>Total :</i>	124	3 475	27,92	37	1 224	32,87	255	6 647	26,04	70	2 821	40,31
<i>Poissons plats :</i>												
Plie	123	3 867	31,46	61	1 596	26,03	331	10 360	31,27	160	4 859	30,31
Sole	11	2 034	189,04	8	1 934	239,32	42	4 824	113,67	20	4 703	237,80
Turbot	2	301	145,55	1	274	228,71	7	852	120,10	4	927	237,31
Autres	10	608	59,84	9	702	74,62	28	1 453	51,69	20	1 688	85,67
<i>Total :</i>	146	6 810	46,67	80	4 506	56,32	409	17 489	42,76	204	12 177	59,77
<i>Autres :</i>												
Sortes de raies	9	272	31,54	4	163	42,35	24	567	23,20	14	579	40,30
Sortes de roussettes	11	289	26,78	1	1	1,68	16	327	20,31	1	5	8,29
Autres sortes	1	10	6,89	-	4	30,07	4	60	16,63	-	18	38,05
<i>Total :</i>	21	571	27,40	4	169	37,23	44	953	21,62	15	602	38,95
<i>Crustacés et mollusques :</i>												
Crevettes	5	342	62,91	2	172	94,19	8	486	62,21	4	338	82,57
Langoustine	-	-	-	-	-	-	-	-	-	-	-	-
Autres	-	15	39,07	-	7	38,95	1	21	18,54	-	9	44,13
<i>Total :</i>	6	357	61,35	2	178	89,45	10	507	56,65	4	347	80,71
<i>Ensemble des produits</i>	297	11 213	37,75	124	6 077	49,10	717	25 596	35,88	293	15 947	54,34

PECHE MARITIME (suite)

Prises belges débarquées à l'étranger (suite)

2.- Arrivages des produits de la pêche maritime

(Quantité commercable)

Sortes de poissons	Mars						Janvier à mars					
	1980			1981			1980			1981		
	Quantité	Valeur	Prix moyens	Quantité	Valeur	Prix moyens	Quantité	Valeur	Prix moyens	Quantité	Valeur	Prix moyens
	1 000 kg	1 000 F	F/kg	1 000 kg	1 000 F	F/kg	1 000 kg	1 000 F	F/kg	1 000 kg	1 000 F	F/kg
<i>Hareng et sortes assimilées :</i>												
Hareng	-	-	-	-	-	-	-	-	-	-	-	-
Esprot	-	-	-	-	-	-	-	-	-	-	-	-
Autres	-	-	-	-	-	-	-	-	-	-	-	-
<i>Total :</i>	-	-	-	-	-	-	-	-	-	-	-	-
<i>Poissons ronds :</i>												
Aiglefin	351	13 271	37,83	59	2 492	41,91	397	14 964	37,69	60	2 534	41,96
Cabillaud	151	6 183	41,01	135	3 791	28,16	271	9 144	33,78	187	5 655	30,28
Colin	75	1 769	23,62	13	295	22,06	85	1 975	23,29	13	295	22,06
Merlan	4	75	19,14	5	94	18,64	35	328	9,36	15	260	17,38
Sebaste	50	1 129	22,53	45	1 140	25,59	64	1 403	22,06	45	1 140	25,59
Autres	34	1 057	31,44	11	430	40,07	68	2 318	33,95	18	1 179	66,61
<i>Total :</i>	664	23 485	35,36	268	8 241	30,76	919	30 132	32,77	338	11 062	32,76
<i>Poissons plats :</i>												
Plie	139	4 005	28,78	91	2 541	27,94	471	14 365	30,53	251	7 400	29,45
Sole	12	2 432	204,90	7	1 606	217,97	54	7 256	133,61	27	6 309	232,42
Turbot	1	232	156,97	1	204	225,91	9	1 085	126,46	5	1 131	235,17
Autres	22	1 558	71,28	13	721	56,77	50	3 011	60,26	32	2 408	74,35
<i>Total :</i>	174	8 228	47,18	112	5 073	45,32	583	25 717	44,08	316	17 249	54,65
<i>Autres :</i>												
Sortes de raies	8	279	33,39	15	472	31,42	33	846	25,80	29	1 051	35,76
Sortes de roussettes	1	38	35,94	1	16	26,49	17	365	21,29	1	21	17,17
Autres sortes	1	32	27,29	3	66	21,80	5	92	19,28	4	84	23,95
<i>Total :</i>	11	350	32,96	19	555	29,69	55	1 303	23,82	34	1 156	33,87
<i>Crustacés et mollusques :</i>												
Crevettes	1	92	72,40	1	83	77,78	9	578	63,64	5	421	81,59
Langoustine	-	-	-	-	-	-	-	-	-	-	-	-
Autres	-	3	55,50	-	9	43,65	1	24	20,09	-	18	43,90
<i>Total :</i>	1	95	71,76	1	92	72,31	10	602	58,60	6	439	78,80
<i>Ensemble des produits</i>	850	32 158	37,81	400	13 960	34,93	1 568	57 754	36,84	693	29 907	48,15

PECHE MARITIME

Prises belges débarquées à l'étranger (suite)

3. Activité de la flotte de pêche

Périodes	Nombre de bateaux	Nombre de voyages	Nombre total de jours		Pêche moyenne				Pêche totale	
			de mer	de pêche	par jour de mer		par jour de pêche		1 000 kg	1 000 F
					kg	F	kg	F		
1976	62	465	1 860	1 607	1 829	51 797	2 117	59 962	3 402	96 432
1977	57	669	2 342	2 036	1 882	59 654	2 165	68 619	4 408	139 709
1978	66	738	2 720	2 404	1 827	64 967	2 067	73 507	4 969	176 710
1979	79	645	3 347	2 803	2 293	83 023	2 738	99 136	7 675	277 877
1980	75	626	3 262	2 649	2 258	81 732	2 781	100 646	7 366	266 611
1980										
janvier	17	42	181	159	2 325	79 472	2 647	90 468	421	14 384
février	15	31	144	126	2 068	77 876	2 364	89 001	298	11 214
mars	25	48	309	224	2 757	104 084	3 804	143 580	852	32 162
avril	25	60	359	239	2 560	96 524	3 846	144 988	919	34 652
mai	25	60	352	278	2 373	73 636	3 004	93 237	835	25 920
juin	31	61	373	289	2 304	68 625	2 974	88 572	860	25 597
juillet	23	51	279	245	2 272	77 746	2 587	88 535	634	21 691
août	37	66	444	355	2 177	70 046	2 722	87 607	966	31 101
septembre	19	35	179	157	2 400	76 555	2 736	87 283	430	13 703
octobre	16	60	228	207	2 009	81 166	2 213	89 400	458	18 506
novembre	20	63	215	196	1 718	84 225	1 884	92 389	369	18 108
décembre	18	49	199	174	1 630	98 351	1 864	112 482	324	19 572
1981										
janvier	12	35	121	104	1 414	81 581	1 646	94 916	171	9 871
février	12	37	95	85	1 310	63 980	1 464	71 507	124	6 078
mars	17	36	162	104	2 472	86 186	3 850	134 251	400	13 962

4. Activité de la flotte de pêche, par classe de bateaux, au cours du mois de janvier 1981

Classe de bateaux	Nombre de bateaux	Nombre de voyages	Total des jours		Pêche totale		Pêche moyenne					
			de mer	de pêche	kg	F	par voyage		par jour de mer		par jour de pêche	
							kg	F	kg	F	kg	F
Classe II de 25 à < 50 TB	2	9	9	9	2 717	75 034	302	8 337	302	8 337	302	8 337
Classe II de 50 < 100 TB	4	17	25	23	15 983	569 459	940	33 498	639	22 778	695	24 759
Classe IV de 100 à < 150	1	1	11	8	14 382	480 209	14 382	480 209	1 307	43 655	1 798	60 026
Classe V de 150 à < 250	3	4	42	34	61 404	3 844 144	15 351	961 036	1 462	91 527	1 806	113 063
Classe VI de 250 à < 500 TB	2	4	34	30	76 653	4 902 452	19 163	1 225 613	2 255	144 190	2 555	163 415
Total	12	35	121	104	171 139	9 871 298	4 890	282 037	1 414	81 581	1 646	94 916

PECHE MARITIME (suite)

Prises belges débarquées à l'étranger (suite)

4.- Activités de la flotte de pêche par classes de bateaux, au cours des mois de février et mars 1981

Classe de bateaux	Nombre de bateaux	Nombre de voyages	Total des jours		Pêche totale		Pêche moyenne					
			de mer	de pêche	kg	F	par voyage		par jour de mer		par jour de pêche	
							kg	F	kg	F	kg	F
Février 1981												
Classe II de 25 à < 50 TB	2	12	13	13	6 571	172 538	548	14 378	505	13 272	505	13 272
Classe III de 50 à < 100 TB	6	21	36	34	27 654	1 331 296	1 317	63 395	768	36 980	813	39 156
Classe IV de 100 à < 150 TB	1	1	13	12	16 269	572 980	16 269	572 980	1 251	44 075	1 356	47 748
Classe V de 150 à < 250 TB	2	2	23	18	51 051	2 402 315	25 526	1 201 158	2 220	104 448	2 836	133 462
Classe VI de 250 à < 500 TB	1	1	10	8	22 899	1 598 934	22 899	1 598 934	2 290	159 893	2 862	199 867
Classe VII de 500 TB et plus												
<i>Total</i>	<i>12</i>	<i>37</i>	<i>95</i>	<i>85</i>	<i>124 444</i>	<i>6 078 063</i>	<i>3 363</i>	<i>164 272</i>	<i>1 310</i>	<i>63 980</i>	<i>1 464</i>	<i>71 507</i>

Mars 1981

Classe II de 25 à < 50 TB	2	11	11	11	6 313	199 076	574	18 098	574	18 098	574	18 098
Classe III de 50 à < 100 TB	4	14	20	17	41 057	700 847	2 933	50 061	2 053	35 042	2 415	41 226
Classe IV de 100 à < 150 TB	3	3	26	17	32 573	1 443 880	10 858	481 293	1 253	55 534	1 916	84 934
Classe V de 150 à < 250 TB	4	4	49	27	136 986	4 243 923	34 247	1 060 981	2 796	86 611	5 074	157 182
Classe VI de 250 à < 500 TB	4	4	56	32	183 498	7 374 340	45 875	1 843 585	3 277	131 685	5 734	230 448
Classe VII de 500 TB et plus												
<i>Total</i>	<i>17</i>	<i>36</i>	<i>162</i>	<i>104</i>	<i>400 427</i>	<i>13 962 066</i>	<i>11 123</i>	<i>387 835</i>	<i>2 472</i>	<i>86 186</i>	<i>3 850</i>	<i>134 251</i>

VI. ANIMAUX ABATTUS (SOUMIS A L'EXPERTISE ET DECLARES PROPRES A LA CONSOMMATION)

1. Ensemble des abattages - Nombre et poids (en kg) des animaux abattus

Périodes et provinces	Boeufs			Taureaux		
	Nombre	Poids vif	Poids abattu	Nombre	Poids vif	Poids abattu
<i>Périodes</i>	<i>Evolution</i>					
1976	88 376	51 242 123	28 695 656	255 612	150 794 746	85 952 954
1977	69 044	41 389 883	23 178 359	252 188	153 489 442	87 489 064
1978	67 727	40 887 535	22 897 087	247 345	147 730 064	84 206 174
1979	66 866	41 531 569	23 257 641	248 707	150 176 819	85 600 850
1980	67 150	43 197 023	24 190 312	258 953	162 067 026	92 378 264
1 ^{er} trimestre	17 894	11 387 846	6 377 185	61 149	37 364 872	21 297 990
2 ^e trimestre	17 475	11 481 084	6 429 398	63 652	40 350 668	22 999 878
3 ^e trimestre	15 652	10 060 847	5 634 079	65 581	41 026 475	23 385 118
4 ^e trimestre	16 129	10 267 246	5 749 650	68 571	43 325 011	24 695 278
1981						
1 ^{er} trimestre	13 714	8 810 401	4 933 803	62 299	40 062 872	22 835 810
2 ^e trimestre	11 284	7 242 076	4 055 546	69 631	44 888 534	25 586 455
<i>Provinces</i>	<i>Situation du 2^e trimestre 1981</i>					
Anvers	1 923	1 234 389	691 258	3 268	2 106 480	1 200 697
Brabant	808	518 432	290 321	5 749	3 706 551	2 112 730
Hainaut	1 434	920 378	515 410	13 149	8 475 056	4 830 777
Liège	21	13 507	7 564	19 162	12 351 353	7 040 276
Limbourg	275	176 385	98 776	3 211	2 070 764	1 180 337
Luxembourg	251	161 029	90 177	2 085	1 344 044	766 104
Namur	146	93 850	52 552	2 814	1 814 126	1 034 049
Flandre orientale	2 771	1 778 517	995 966	9 007	5 809 038	3 311 149
Flandre occidentale	3 655	2 345 589	1 313 522	11 186	7 211 122	4 110 336

Périodes et provinces	Vaches			Génisses		
	Nombre	Poids vif	Poids abattu	Nombre	Poids vif	Poids abattu
<i>Périodes</i>	<i>Evolution</i>					
1976	265 054	155 947 621	81 092 731	199 551	105 977 803	58 288 083
1977	257 881	151 468 937	78 763 855	180 626	97 763 788	53 770 279
1978	248 944	148 779 141	77 365 149	168 521	93 513 621	51 432 618
1979	271 021	163 368 659	84 951 787	171 979	95 573 407	52 565 499
1980	287 365	180 862 894	94 048 747	179 129	103 273 074	56 800 260
1 ^{er} trimestre	71 059	44 207 638	22 987 993	43 769	24 942 025	13 718 087
2 ^e trimestre	68 324	42 469 592	22 084 205	42 355	24 387 821	13 413 311
3 ^e trimestre	65 973	41 802 048	21 737 078	41 525	23 797 365	13 088 614
4 ^e trimestre	82 009	52 383 616	27 239 471	51 480	30 145 863	16 580 248
1981						
1 ^{er} trimestre	76 559	49 108 683	25 536 533	48 255	28 824 102	15 853 267
2 ^e trimestre	77 543	49 005 491	25 482 831	45 848	27 143 484	14 928 938
<i>Provinces</i>	<i>Situation du 2^e trimestre 1981</i>					
Anvers	19 317	12 207 362	6 347 831	6 533	3 867 761	2 127 271
Brabant	9 088	5 744 929	2 987 361	4 267	2 526 880	1 389 785
Hainaut	3 957	2 501 031	1 300 531	4 118	2 438 478	1 341 168
Liège	7 209	4 551 989	2 367 034	1 580	936 250	514 939
Limbourg	2 170	1 370 810	712 817	1 698	1 005 245	552 886
Luxembourg	548	346 241	180 042	420	248 925	136 912
Namur	411	259 557	134 967	752	445 381	244 961
Flandre orientale	15 125	9 559 132	4 970 744	13 218	7 822 214	4 302 220
Flandre occidentale	19 718	12 464 440	6 481 504	13 262	7 852 350	4 318 796

ANIMAUX ABATTUS (suite)

Ensemble des abattages (suite) - Nombre et poids (en kg) des animaux abattus

Périodes et provinces	Ensemble gros bétail			Veaux			Ensemble des bovidés		
	Nombre	Poids vif	Poids abattu	Nombre	Poids vif	Poids abattu	Nombre	Poids vif	Poids abattu
<i>Périodes</i>	<i>Evolution</i>								
1976	808 593	463 962 293	254 029 424	235 917	43 319 425	26 858 088	1 044 510	507 281 718	280 887 512
1977	759 739	444 112 050	243 201 557	256 811	48 063 552	29 799 390	1 016 550	492 175 602	273 000 947
1978	732 537	430 910 361	235 901 028	261 786	51 493 854	31 926 163	994 323	482 404 215	267 827 191
1979	758 573	450 650 454	246 375 777	275 648	55 109 579	34 167 973	1 034 221	505 760 033	280 543 750
1980	792 597	489 400 017	267 417 583	275 318	56 439 964	34 992 827	1 067 915	545 839 981	302 410 410
1 ^{er} trimestre	193 871	117 902 381	64 381 255	66 463	13 714 451	8 502 959	260 334	131 616 832	72 884 214
2 ^e trimestre	191 806	118 689 165	64 926 792	73 099	15 079 771	9 349 486	264 905	133 768 936	74 276 278
3 ^e trimestre	188 731	116 686 735	63 844 889	70 186	14 319 560	8 878 108	258 917	131 006 295	72 722 997
4 ^e trimestre	218 189	136 121 736	74 264 647	65 570	13 326 182	8 262 274	283 759	149 447 918	82 526 921
1981									
1 ^{er} trimestre	200 827	126 806 058	69 159 413	67 046	13 692 710	8 489 483	267 873	140 498 768	77 648 896
2 ^e trimestre	204 306	128 279 585	70 053 770	73 693	14 795 141	9 172 985	277 999	143 074 726	79 226 755
<i>Provinces</i>	<i>Situation du 2^e trimestre 1981</i>								
Anvers	31 041	19 415 992	10 367 057	52 755	10 591 766	6 566 892	83 796	30 007 758	16 933 949
Brabant	19 912	12 496 792	6 780 197	2 635	529 404	328 230	22 547	13 026 196	7 108 427
Hainaut	22 658	14 334 943	7 987 886	1 450	290 995	180 417	24 108	14 625 938	8 168 303
Liège	27 972	17 853 099	9 929 813	4 647	931 648	577 622	32 619	18 784 747	10 507 435
Limbourg	7 354	4 623 204	2 544 816	8 004	1 608 448	997 237	15 358	6 231 652	3 542 053
Luxembourg	3 304	2 100 239	1 173 235	263	52 802	32 737	3 567	2 153 041	1 205 972
Namur	4 123	2 612 914	1 466 529	331	66 481	41 219	4 454	2 679 395	1 507 748
Flandre orientale	40 121	24 968 901	13 580 079	1 119	224 612	139 257	41 240	25 193 513	13 719 336
Flandre occidentale	47 821	29 873 501	16 224 158	2 489	498 985	309 374	50 310	30 372 486	16 533 532

Périodes et provinces	Porcs			Moutons et agneaux			Chèvres et chevreaux		
	Nombre	Poids vif	Poids abattu	Nombre	Poids vif	Poids abattu	Nombre	Poids vif	Poids abattu
<i>Périodes</i>	<i>Evolution</i>								
1976	6 856 337	686 109 571	548 887 663	59 884	2 948 512	1 326 902	287	9 904	4 246
1977	6 981 043	701 717 875	561 374 295	53 904	2 759 911	1 242 052	288	10 093	4 344
1978	7 403 922	754 390 930	603 512 828	59 440	2 795 436	1 258 081	235	7 797	3 365
1979	7 764 026	788 124 884	630 499 921	67 859	3 232 902	1 454 974	311	10 309	4 442
1980	7 904 775	801 893 482	641 514 813	94 558	4 440 050	1 998 217	327	10 865	4 683
1 ^{er} trimestre	1 869 913	187 641 494	150 113 205	17 422	811 527	365 273	49	1 616	699
2 ^e trimestre	1 994 674	203 456 748	162 765 414	17 326	778 859	350 484	74	2 464	1 062
3 ^e trimestre	2 002 324	205 269 853	164 215 871	18 846	880 837	396 443	106	3 509	1 515
4 ^e trimestre	2 037 864	205 525 387	164 420 323	40 964	1 968 827	886 017	98	3 276	1 407
1981									
1 ^{er} trimestre	1 954 927	199 391 899	159 513 527	26 816	1 409 555	634 308	64	2 292	984
2 ^e trimestre	2 005 513	203 915 380	163 132 320	33 802	1 623 737	730 747	103	3 562	1 530
<i>Provinces</i>	<i>Situation du 2^e trimestre 1981</i>								
Anvers	235 788	23 973 236	19 178 588	6 937	344 551	155 053	19	653	280
Brabant	50 397	5 123 233	4 098 584	7 291	326 096	146 748	2	70	30
Hainaut	25 519	2 594 652	2 075 721	726	35 200	15 854	5	172	74
Liège	112 692	11 458 022	9 166 418	15 222	741 030	333 472	18	620	266
Limbourg	101 258	10 295 670	8 236 536	631	31 393	14 131	11	379	163
Luxembourg	28 817	2 929 775	2 343 820	133	6 073	2 737	22	766	329
Namur	11 114	1 129 870	903 903	303	15 059	6 782	2	70	30
Flandre orientale	516 388	52 504 375	42 003 502	1 360	67 437	30 355	2	70	30
Flandre occidentale	923 540	93 906 547	75 125 248	1 199	56 898	25 615	22	762	328

ANIMAUX ABATTUS (suite)

Ensemble des abattages (suite) - Nombre et poids (en kg) des animaux abattus

Périodes et provinces	Poulains			Autres chevaux			Ensemble de tous les animaux		
	Nombre	Poids vif	Poids abattu	Nombre	Poids vif	Poids abattu	Nombre	Poids vif	Poids abattu
<i>Périodes</i>				<i>Evolution</i>					
1976	3 045	758 106	454 880	18 251	9 457 152	5 674 330	7 982 315	1 206 564 963	837 235 533
1977	3 622	857 293	514 394	21 242	10 302 820	6 181 703	8 076 649	1 207 823 594	842 317 735
1978	3 257	821 779	493 075	20 917	9 681 822	5 809 143	8 482 094	1 250 101 979	878 903 683
1979	2 993	743 504	446 106	20 788	9 590 950	5 754 592	8 890 198	1 307 462 582	918 703 785
1980	3 240	795 060	477 041	21 409	9 555 283	5 733 177	9 092 224	1 362 534 721	952 138 341
1 ^{er} trimestre	812	204 820	122 886	5 581	2 529 596	1 517 754	2 154 111	322 805 885	225 004 031
2 ^e trimestre	733	176 785	106 074	5 267	2 417 885	1 450 741	2 282 979	340 601 677	238 950 053
3 ^e trimestre	787	191 750	115 045	4 957	2 204 407	1 322 641	2 285 937	339 556 651	238 774 512
4 ^e trimestre	908	221 705	133 036	5 604	2 403 395	1 442 041	2 369 197	359 570 508	249 409 745
1981									
1 ^{er} trimestre	904	225 047	135 033	5 622	2 373 390	1 424 038	2 256 206	343 900 951	239 356 786
2 ^e trimestre	962	244 518	146 722	5 392	2 343 004	1 405 785	2 323 771	351 204 927	244 643 859
<i>Provinces</i>				<i>Situation du 2^e trimestre 1981</i>					
Anvers	258	55 932	39 559	428	185 924	111 555	327 226	54 578 054	36 418 984
Brabant	-	-	-	296	128 514	77 108	80 533	18 604 109	11 430 897
Hainaut	473	119 991	71 996	1 651	716 976	430 185	52 482	18 092 929	10 762 133
Liège	43	10 903	6 545	341	147 948	88 766	160 935	31 143 270	20 102 902
Limbourg	24	6 150	3 691	86	37 282	22 367	117 368	16 602 526	11 818 941
Luxembourg	27	6 798	4 081	14	6 078	3 646	32 580	5 102 531	3 560 585
Namur	20	5 045	3 028	31	13 474	8 083	15 924	3 842 913	2 429 574
Flandre orientale	99	25 132	15 080	379	164 192	98 510	559 458	77 954 719	55 866 813
Flandre occidentale	18	4 567	2 742	2 166	942 616	565 565	977 255	125 283 876	92 253 030

ANIMAUX ABATTUS (suite)

2.- Abattages dans les abattoirs publics - Nombre et poids (en kg) des animaux abattus

Périodes et provinces	Boeufs			Taureaux		
	Nombre	Poids vif	Poids abattu	Nombre	Poids vif	Poids abattu
<i>Périodes</i>	<i>Evolution</i>					
1976	40 789	23 644 640	13 241 005	178 510	105 315 545	60 029 863
1977	32 337	19 381 676	10 853 749	176 289	107 295 642	61 158 527
1978	30 419	18 350 074	10 276 062	170 559	101 865 496	58 063 342
1979	30 095	18 689 986	10 466 389	167 482	101 136 082	57 647 592
1980	31 863	20 473 600	11 465 211	175 969	110 135 430	62 777 214
1 ^{er} trimestre	8 154	5 190 244	2 906 535	41 583	25 405 027	14 480 866
2 ^e trimestre	7 405	4 857 376	2 720 134	43 898	27 837 604	15 867 433
3 ^e trimestre	7 513	4 830 422	2 705 037	44 799	28 022 063	15 972 588
4 ^e trimestre	8 791	5 595 558	3 133 505	45 689	28 870 736	16 456 327
1981						
1 ^{er} trimestre	7 215	4 633 248	2 594 608	39 833	25 615 128	14 600 623
2 ^e trimestre	6 365	4 086 019	2 288 167	43 863	28 274 837	16 116 659
<i>Provinces</i>	<i>Situation du 2^e trimestre 1981</i>					
Anvers	1 268	814 224	455 967	2 015	1 298 643	740 227
Brabant	307	197 101	110 376	2 850	1 837 154	1 047 177
Hainaut	1 106	709 910	397 550	11 358	7 320 626	4 172 757
Liège	3	1 925	1 078	13 453	8 670 770	4 942 340
Limbourg	275	176 385	98 776	3 059	1 972 906	1 124 559
Luxembourg	148	94 900	53 144	1 737	1 119 896	638 340
Namur	97	62 367	34 924	2 554	1 646 463	938 483
Flandre orientale	1 671	1 072 477	600 585	4 628	2 984 525	1 701 179
Flandre occidentale	1 490	956 730	535 767	2 209	1 423 854	811 597

Périodes et provinces	Vaches			Génisses		
	Nombre	Poids vif	Poids abattu	Nombre	Poids vif	Poids abattu
<i>Périodes</i>	<i>Evolution</i>					
1976	154 253	90 782 639	47 206 966	113 893	60 496 408	33 273 095
1977	155 604	91 423 965	47 540 462	104 310	56 457 871	31 051 864
1978	149 890	89 580 108	46 581 656	95 405	52 939 235	29 116 608
1979	147 142	88 695 657	46 121 757	95 857	53 269 783	29 298 434
1980	137 034	86 208 649	44 828 492	96 722	55 752 420	30 663 879
1 ^{er} trimestre	36 611	22 783 029	11 847 175	24 363	13 884 260	7 636 343
2 ^e trimestre	33 287	20 699 888	10 763 943	22 803	13 126 689	7 219 692
3 ^e trimestre	30 701	19 451 974	10 115 026	22 251	12 752 061	7 013 658
4 ^e trimestre	36 435	23 273 758	12 102 348	27 305	15 989 410	8 794 186
1981						
1 ^{er} trimestre	33 046	21 196 221	11 022 041	24 751	14 784 040	8 131 226
2 ^e trimestre	33 943	21 450 219	11 154 109	22 553	13 350 307	7 342 676
<i>Provinces</i>	<i>Situation du 2^e trimestre 1981</i>					
Anvers	12 238	7 733 249	4 021 291	1 729	1 025 281	563 906
Brabant	5 773	3 650 221	1 898 114	2 002	1 185 633	652 097
Hainaut	3 042	1 922 768	999 839	2 952	1 747 841	961 315
Liège	2 597	1 639 345	852 459	770	456 575	251 117
Limbourg	1 916	1 210 327	629 370	1 413	836 059	459 834
Luxembourg	499	315 285	163 947	364	215 888	118 740
Namur	355	224 158	116 561	634	375 417	206 481
Flandre orientale	3 992	2 522 516	1 311 707	7 946	4 701 083	2 585 595
Flandre occidentale	3 531	2 232 350	1 160 821	4 743	2 806 530	1 543 591

ANIMAUX ABATTUS (suite)

Abattages dans les abattoirs publics (suite) - Nombre et poids (en kg) des animaux abattus

Périodes et provinces	Ensemble gros bétail			Veaux			Ensemble des bovidés		
	Nombre	Poids vif	Poids abattu	Nombre	Poids vif	Poids abattu	Nombre	Poids vif	Poids abattu
<i>Périodes</i>	<i>Evolution</i>								
1976	487 445	280 239 232	153 750 929	133 080	24 439 983	15 152 803	620 525	304 679 215	168 903 732
1977	468 540	274 559 154	150 604 602	143 951	26 941 962	16 704 022	612 491	301 501 116	167 308 624
1978	446 273	262 734 913	144 037 668	139 142	27 361 400	16 964 080	585 415	290 096 313	161 001 748
1979	440 576	261 791 508	143 534 172	136 358	27 262 379	16 902 684	576 934	289 053 887	160 436 856
1980	441 588	272 570 099	149 734 796	133 741	27 422 180	17 001 769	575 329	299 992 279	166 736 565
1 ^{er} trimestre	110 711	67 262 560	36 870 919	32 739	6 758 778	4 190 449	143 450	74 021 338	41 061 368
2 ^e trimestre	107 393	66 521 557	36 571 202	36 543	7 538 985	4 674 178	143 936	74 060 542	41 245 380
3 ^e trimestre	105 264	65 056 520	35 806 309	34 918	7 121 408	4 415 269	140 182	72 177 928	40 221 578
4 ^e trimestre	118 220	73 729 462	40 486 366	29 541	6 003 009	3 721 873	147 761	79 732 471	44 208 239
1981									
1 ^{er} trimestre	104 845	66 228 637	36 348 498	30 666	6 264 233	3 883 826	135 511	72 492 870	40 232 324
2 ^e trimestre	106 724	67 161 382	36 901 611	34 142	6 856 559	4 251 065	140 866	74 017 941	41 152 676

Provinces

Situation du 2^e trimestre 1981

Anvers	17 250	10 871 397	5 781 391	17 260	3 466 086	2 148 973	34 510	14 337 483	7 930 364
Brabant	10 932	6 870 109	3 707 764	2 533	509 019	315 591	13 465	7 379 128	4 023 355
Hainaut	18 458	11 701 145	6 531 461	1 178	236 381	146 556	19 636	11 937 526	6 678 017
Liège	16 823	10 768 615	6 046 994	3 046	610 804	378 700	19 869	11 379 419	6 425 694
Limbourg	6 663	4 195 677	2 312 539	7 973	1 602 193	993 358	14 636	5 797 870	3 305 897
Luxembourg	2 748	1 745 969	974 171	216	43 354	26 879	2 964	1 789 323	1 001 050
Namur	3 640	2 308 405	1 296 449	317	63 667	39 474	3 957	2 372 072	1 335 923
Flandre orientale	18 237	11 280 601	6 199 066	874	175 442	108 773	19 111	11 456 043	6 307 839
Flandre occidentale	11 973	7 419 464	4 051 776	745	149 613	92 761	12 718	7 569 077	4 144 537

Périodes et provinces	Porcs			Moutons et agneaux			Chèvres et chevreaux		
	Nombre	Poids vif	Poids abattu	Nombre	Poids vif	Poids abattu	Nombre	Poids vif	Poids abattu
<i>Périodes</i>	<i>Evolution</i>								
1976	1 842 570	184 390 897	147 512 717	50 735	2 492 318	1 117 089	156	5 367	2 302
1977	1 846 667	185 651 020	148 520 830	43 310	2 217 509	997 927	158	5 525	2 376
1978	1 887 913	192 380 204	153 904 173	47 110	2 223 302	1 000 567	134	4 461	1 925
1979	1 882 847	191 129 031	152 903 238	51 476	2 449 986	1 102 569	183	6 065	2 613
1980	1 956 563	198 430 132	158 744 124	69 598	3 255 975	1 465 272	193	6 390	2 755
1 ^{er} trimestre	474 480	47 623 602	38 098 885	13 685	637 012	286 693	39	1 293	559
2 ^e trimestre	489 050	49 883 100	39 906 486	14 180	639 126	287 603	52	1 721	742
3 ^e trimestre	494 447	50 682 300	40 545 838	14 222	665 757	299 624	55	1 805	779
4 ^e trimestre	498 586	50 241 130	40 192 915	27 511	1 314 080	591 352	47	1 571	675
1981									
1 ^{er} trimestre	472 467	48 183 785	38 547 035	16 625	860 806	387 365	35	1 251	537
2 ^e trimestre	482 810	49 088 333	39 270 658	15 579	734 846	330 710	47	1 618	695

Provinces

Situation du 2^e trimestre 1981

Anvers	73 255	7 447 980	5 958 383	2 438	121 229	54 554	12	413	177
Brabant	23 847	2 425 103	1 940 080	7 232	323 304	145 489	2	70	30
Hainaut	20 329	2 066 982	1 653 584	481	23 212	10 453	3	102	44
Liège	79 568	8 090 389	6 472 309	2 621	130 127	58 561	-	-	-
Limbourg	97 435	9 906 996	7 925 595	622	30 944	13 928	11	379	163
Luxembourg	13 625	1 385 324	1 108 260	119	5 378	2 423	5	171	73
Namur	9 898	1 006 251	805 002	231	11 494	5 176	-	-	-
Flandre orientale	140 972	14 332 145	11 465 717	1 023	50 841	22 880	-	-	-
Flandre occidentale	23 881	2 427 163	1 941 728	812	38 317	17 246	14	483	208

ANIMAUX ABATTUS (suite)

Abattages dans les abattoirs publics (suite) - Nombre et poids (en kg) des animaux abattus

Périodes et provinces	Poulains			Autres chevaux			Ensemble de tous les animaux		
	Nombre	Poids vif	Poids abattu	Nombre	Poids vif	Poids abattu	Nombre	Poids vif	Poids abattu
<i>Périodes</i>					<i>Evolution</i>				
1976	2 467	613 630	368 189	14 198	7 359 751	4 415 863	2 530 651	499 531 178	322 319 892
1977	2 881	682 281	409 379	16 264	7 891 167	4 734 694	2 521 771	497 948 618	321 973 830
1978	2 797	705 682	423 409	15 537	7 193 788	4 316 292	2 538 906	492 603 750	320 648 114
1979	2 461	611 846	367 113	15 354	7 085 148	4 251 098	2 529 255	490 335 963	319 063 487
1980	2 705	663 341	398 011	16 097	7 187 831	4 312 702	2 620 485	509 535 948	331 659 429
1 ^{er} trimestre	658	166 022	99 608	4 225	1 915 006	1 149 004	636 537	124 364 273	80 696 117
2 ^e trimestre	632	152 270	91 366	4 008	1 840 662	1 104 401	651 858	126 577 421	82 635 978
3 ^e trimestre	672	163 705	98 221	3 726	1 656 954	994 169	653 304	125 348 449	82 160 209
4 ^e trimestre	743	181 344	108 816	4 138	1 775 209	1 065 128	678 786	133 245 805	86 167 125
1981									
1 ^{er} trimestre	788	196 237	117 747	4 275	1 804 137	1 082 483	629 701	123 539 086	80 367 491
2 ^e trimestre	838	213 081	127 853	4 032	1 752 608	1 051 561	644 172	125 808 427	81 934 153
<i>Provinces</i>					<i>Situation du 2^e trimestre 1981</i>				
Anvers	248	63 396	38 037	286	124 206	74 524	110 749	22 094 707	14 056 039
Brabant	-	-	-	157	68 234	40 940	44 708	10 195 839	6 149 894
Hainaut	431	109 490	65 694	1 486	645 336	387 202	42 366	14 782 648	8 794 994
Liège	8	2 010	1 207	281	121 918	73 150	102 347	19 723 863	13 030 921
Limbourg	24	6 150	3 691	77	33 372	20 022	112 805	15 775 711	11 269 296
Luxembourg	24	6 043	3 627	14	6 078	3 646	16 751	3 192 317	2 119 079
Namur	20	5 045	3 028	29	12 612	7 566	14 135	3 407 474	2 156 695
Flandre orientale	75	18 983	11 390	152	65 490	39 295	161 333	25 923 502	17 847 121
Flandre occidentale	8	1 964	1 179	1 550	675 362	405 216	38 983	10 712 366	6 510 114

ANIMAUX ABATTUS (suite)

3.- Abattages dans les abattoirs particuliers - Nombre et poids (en kg) des animaux abattus

Périodes et provinces	Boeufs			Taureaux		
	Nombre	Poids vif	Poids abattu	Nombre	Poids vif	Poids abattu
<i>Périodes</i>				<i>Evolution</i>		
1976	45 008	26 102 046	14 617 157	74 359	43 861 034	25 000 788
1977	34 123	20 458 929	11 457 003	73 261	44 588 309	25 415 364
1978	34 761	21 000 977	11 760 559	74 106	44 262 162	25 229 450
1979	34 750	21 586 301	12 088 319	78 706	47 520 848	27 086 897
1980	33 663	21 680 133	12 140 874	80 662	50 480 006	28 773 614
1 ^{er} trimestre	9 299	5 917 042	3 313 541	18 985	11 605 072	6 614 891
2 ^e trimestre	9 690	6 374 661	3 569 803	19 196	12 159 556	6 930 947
3 ^e trimestre	7 741	4 974 540	2 785 748	20 185	12 631 183	7 199 779
4 ^e trimestre	6 933	4 413 890	2 471 782	22 296	14 084 195	8 027 997
1981						
1 ^{er} trimestre	6 138	3 945 120	2 209 263	21 945	14 112 696	8 044 238
2 ^e trimestre	4 549	2 918 511	1 634 355	25 247	16 277 695	9 278 291
<i>Provinces</i>				<i>Situation du 2^e trimestre 1981</i>		
Anvers	655	420 165	235 291	1 252	807 198	460 106
Brabant	501	321 331	179 945	2 879	1 856 495	1 058 200
Hainaut	118	75 694	42 388	1 713	1 104 105	629 338
Liège	10	6 454	3 614	5 652	3 643 839	2 076 993
Limbourg (1)
Luxembourg	69	44 287	24 800	287	184 909	105 398
Namur (1)
Flandre orientale	1 052	675 192	378 106	4 190	2 702 594	1 540 479
Flandre occidentale	2 142	1 374 102	769 491	8 904	5 740 182	3 271 904

Périodes et provinces	Vaches			Génisses		
	Nombre	Poids vif	Poids abattu	Nombre	Poids vif	Poids abattu
<i>Périodes</i>				<i>Evolution</i>		
1976	107 562	63 250 189	32 890 095	81 422	43 229 658	23 776 385
1977	98 843	58 027 733	30 174 425	72 578	39 282 332	21 605 312
1978	95 497	57 077 645	29 680 370	69 745	38 704 352	21 287 429
1979	120 622	72 713 501	37 811 025	72 997	40 566 690	22 311 726
1980	147 241	92 714 012	48 211 275	79 551	45 874 768	25 231 154
1 ^{er} trimestre	33 502	20 838 394	10 835 963	18 632	10 616 768	5 839 223
2 ^e trimestre	34 247	21 276 224	11 063 633	18 847	10 855 038	5 970 282
3 ^e trimestre	34 641	21 950 852	11 414 440	18 665	10 696 371	5 883 023
4 ^e trimestre	44 851	28 648 542	14 897 239	23 407	13 706 591	7 538 626
1981						
1 ^{er} trimestre	42 700	27 391 009	14 243 321	22 766	13 599 274	7 479 605
2 ^e trimestre	42 857	27 085 965	14 084 700	22 564	13 360 170	7 348 099
<i>Provinces</i>				<i>Situation du 2^e trimestre 1981</i>		
Anvers	7 043	4 451 408	2 314 736	4 766	2 819 940	1 550 968
Brabant	3 277	2 070 738	1 076 784	2 223	1 316 397	724 019
Hainaut	840	530 890	276 061	882	522 547	287 403
Liège	4 509	2 847 618	1 480 761	792	468 991	257 945
Limbourg (1)
Luxembourg	24	15 170	7 887	27	15 890	8 740
Namur (1)
Flandre orientale	10 921	6 902 728	3 589 417	5 128	3 035 676	1 669 620
Flandre occidentale	16 000	10 113 878	5 259 216	8 419	4 986 574	2 742 619

ANIMAUX ABATTUS (suite)

Abattages dans les abattoirs particuliers (suite) - Nombre et poids (en kg) des animaux abattus

Périodes et provinces	Ensemble gros bétail			Veaux			Ensemble des bovidés		
	Nombre	Poids vif	Poids abattu	Nombre	Poids vif	Poids abattu	Nombre	Poids vif	Poids abattu
<i>Périodes</i>					<i>Evolution</i>				
1976	308 351	176 442 927	96 284 425	101 670	18 664 970	11 572 296	410 021	195 107 897	107 856 721
1977	278 805	162 357 303	88 652 104	111 812	20 925 418	12 973 747	390 617	183 282 721	101 625 851
1978	274 109	161 045 136	87 957 808	121 744	23 954 969	14 852 067	395 853	185 000 105	102 809 875
1979	307 075	182 387 340	99 297 967	138 459	27 680 570	17 161 966	445 534	210 067 910	116 459 933
1980	341 117	210 748 919	114 356 917	140 844	28 867 761	17 898 019	481 961	239 616 680	132 254 936
1 ^{er} trimestre	80 418	48 977 276	26 603 618	33 576	6 925 179	4 293 603	113 994	55 902 455	30 897 221
2 ^e trimestre	81 980	50 665 479	27 534 665	36 391	7 506 793	4 654 219	118 371	58 172 272	32 188 884
3 ^e trimestre	81 232	50 252 946	27 282 990	35 060	7 155 727	4 436 545	116 292	57 408 673	31 719 535
4 ^e trimestre	97 487	60 853 218	32 935 644	35 817	7 280 062	4 513 652	133 304	68 133 280	37 449 296
1981									
1 ^{er} trimestre	93 549	59 048 099	31 976 427	36 225	7 396 843	4 586 044	129 774	66 444 942	36 562 471
2 ^e trimestre	95 217	59 642 341	32 345 445	39 353	7 898 760	4 897 228	134 570	67 541 101	37 242 673
<i>Provinces</i>					<i>Situation du 2^e trimestre 1981</i>				
Anvers	13 716	8 498 711	4 561 101	35 482	7 123 072	4 416 302	49 198	15 621 783	8 977 403
Brabant	8 880	5 564 961	3 038 948	96	19 184	11 895	8 976	5 584 145	3 050 843
Hainaut	3 553	2 233 236	1 235 190	231	46 370	28 749	3 784	2 279 606	1 263 939
Liège	10 963	6 966 902	3 819 313	1 567	314 017	194 689	12 530	7 280 919	4 014 002
Limbourg (1)
Luxembourg	407	260 256	146 825	23	4 621	2 865	430	264 877	149 690
Namur (1)
Flandre orientale	21 291	13 316 190	7 177 622	239	47 966	29 737	21 530	13 364 156	7 207 359
Flandre occidentale	35 465	22 214 736	12 043 230	1 706	341 721	211 869	37 171	22 556 457	12 255 099

Périodes et provinces	Porcs			Moutons et agneaux			Chèvres et chevreaux		
	Nombre	Poids vif	Poids abattu	Nombre	Poids vif	Poids abattu	Nombre	Poids vif	Poids abattu
<i>Périodes</i>					<i>Evolution</i>				
1976	4 972 859	497 624 095	398 099 273	7 988	405 342	182 427	119	4 117	1 763
1977	5 093 399	511 946 927	409 557 529	9 647	492 575	221 682	129	4 534	1 953
1978	5 472 334	557 560 340	446 048 300	11 516	532 607	239 713	101	3 336	1 440
1979	5 841 439	592 961 936	474 369 567	15 533	741 738	333 847	125	4 142	1 785
1980	5 911 173	599 707 716	479 766 164	24 068	1 142 615	514 253	134	4 475	1 928
1 ^{er} trimestre	1 386 062	139 077 175	111 261 742	3 490	162 892	73 336	10	323	140
2 ^e trimestre	1 496 546	152 647 692	122 118 150	3 041	134 916	60 713	22	743	320
3 ^e trimestre	1 498 666	153 643 846	122 915 067	4 454	207 348	93 330	51	1 704	736
4 ^e trimestre	1 529 899	154 339 003	123 471 205	13 083	637 459	286 874	51	1 705	732
1981									
1 ^{er} trimestre	1 473 673	150 312 070	120 249 663	10 007	539 449	242 753	29	1 041	447
2 ^e trimestre	1 513 900	153 931 967	123 145 581	18 049	880 679	396 333	54	1 874	805
<i>Provinces</i>					<i>Situation du 2^e trimestre 1981</i>				
Anvers	162 216	16 493 026	13 194 419	4 498	223 272	100 476	7	240	103
Brabant	26 189	2 661 430	2 129 143	51	2 509	1 131	-	-	-
Hainaut	3 330	338 548	270 839	189	9 952	4 211	2	70	30
Liège	32 284	3 282 208	2 625 767	12 599	610 818	274 873	18	620	266
Limbourg (1)
Luxembourg	14 562	1 480 385	1 184 307	6	299	135	17	595	256
Namur (1)
Flandre orientale	373 693	37 997 033	30 397 625	326	16 049	7 228	2	70	30
Flandre occidentale	897 565	91 266 476	73 013 189	371	17 931	8 076	8	279	120

(1) Confidentiel

ANIMAUX ABATTUS (suite)

Abattages dans les abattoirs particuliers (suite) - Nombre et poids (en kg) des animaux abattus

Périodes et provinces	Poulains			Autres chevaux			Ensemble de tous les animaux		
	Nombre	Poids vif	Poids abattu	Nombre	Poids vif	Poids abattu	Nombre	Poids vif	Poids abattu
<i>Périodes</i>									
					<i>Evolution</i>				
1976	498	124 257	74 558	3 695	1 910 558	1 146 349	5 395 180	695 176 266	507 361 091
1977	631	149 000	89 406	4 633	2 243 905	1 346 355	5 499 056	698 119 662	512 842 776
1978	373	94 303	56 586	5 080	2 348 897	1 409 355	5 885 257	745 539 588	550 565 269
1979	445	109 950	65 969	5 095	2 348 526	1 409 124	6 308 171	806 234 202	592 640 225
1980	469	115 494	69 293	4 992	2 224 359	1 334 616	6 422 797	842 811 339	613 941 190
1 ^{er} trimestre	137	34 514	20 708	1 277	578 790	347 272	1 504 970	195 756 149	142 600 419
2e trimestre	83	20 131	12 077	1 175	538 770	323 266	1 619 238	211 514 524	154 703 410
3e trimestre	99	24 150	14 487	1 137	505 617	303 370	1 620 699	211 791 338	155 046 525
4e trimestre	150	36 699	22 021	1 403	601 182	360 708	1 677 890	223 749 328	161 590 836
1981									
1 ^{er} trimestre	105	26 068	15 640	1 269	536 367	321 825	1 614 857	217 859 937	157 392 799
2e trimestre	105	26 636	15 985	1 258	545 992	327 588	1 667 936	222 928 249	161 128 965
<i>Provinces</i>					<i>Situation du 2^e trimestre 1981</i>				
Anvers	9	2 280	1 368	138	59 952	35 972	216 066	32 400 553	22 309 741
Brabant	-	-	-	132	57 234	34 341	35 348	8 305 318	5 215 458
Hainaut	33	8 235	4 941	155	67 268	40 361	7 493	2 703 079	1 584 321
Liège	33	8 381	5 031	55	23 864	14 317	57 519	11 206 810	6 934 256
Limbourg (1)
Luxembourg	-	-	-	-	-	-	15 015	1 746 156	1 334 388
Namur (1)
Flandre orientale	22	5 643	3 386	189	82 156	49 289	395 762	51 465 107	37 664 917
Flandre occidentale	8	2 097	1 259	584	253 352	152 009	935 707	114 096 592	85 429 752

(1) Confidentiel

ANIMAUX ABATTUS (suite)

4.- Abattages dans les tueries particulières - Nombre et poids (en kg) des animaux abattus

Périodes et provinces	Boeufs			Taureaux		
	Nombre	Poids vif	Poids abattu	Nombre	Poids vif	Poids abattu
<i>Périodes</i>				<i>Evolution</i>		
1976	2 463	1 427 895	799 668	2 067	1 219 185	694 896
1977	2 478	1 485 807	832 063	1 881	1 144 806	652 560
1978	2 439	1 471 438	824 032	1 917	1 145 585	652 990
1979	1 910	1 186 230	664 266	1 781	1 075 393	612 993
1980	1 528	981 687	549 734	1 722	1 076 821	613 797
1 ^{er} trimestre	417	265 274	148 550	415	253 606	144 558
2 ^e trimestre	366	239 835	134 302	408	258 360	147 264
3 ^e trimestre	370	237 880	133 213	454	283 961	161 866
4 ^e trimestre	375	238 698	133 669	445	280 894	160 109
1981						
1 ^{er} trimestre	349	224 311	125 609	396	254 576	145 094
2 ^e trimestre	349	224 051	125 467	365	235 354	134 140
<i>Provinces</i>				<i>Situation du 2^e trimestre 1981</i>		
Anvers	-	-	-	-	-	-
Brabant	-	-	-	8	5 160	2 940
Hainaut	208	133 488	74 752	52	33 559	19 125
Liège	8	5 128	2 872	49	31 589	18 005
Limbourg	-	-	-	3	1 934	1 102
Luxembourg	34	21 842	12 233	53	34 101	19 438
Namur	46	29 554	16 548	20	12 904	7 354
Flandre orientale	41	26 335	14 748	145	93 538	53 316
Flandre occidentale	12	7 704	4 314	35	22 569	12 860

Périodes et provinces	Vaches			Cénisses		
	Nombre	Poids vif	Poids abattu	Nombre	Poids vif	Poids abattu
<i>Périodes</i>				<i>Evolution</i>		
1976	642	378 715	196 921	3 410	1 816 415	999 138
1977	566	332 829	173 069	2 915	1 577 813	867 897
1978	592	353 842	183 995	2 601	1 443 490	793 964
1979	559	336 525	175 009	2 367	1 315 614	723 612
1980	439	276 353	143 716	2 138	1 232 107	677 649
1 ^{er} trimestre	147	92 117	47 906	575	327 535	180 126
2 ^e trimestre	92	57 082	29 689	525	302 361	166 289
3 ^e trimestre	95	60 160	31 285	462	264 756	145 628
4 ^e trimestre	105	66 994	34 836	576	337 455	185 606
1981						
1 ^{er} trimestre	88	56 457	29 363	555	331 537	182 349
2 ^e trimestre	72	45 523	23 668	564	333 819	183 611
<i>Provinces</i>				<i>Situation du 2^e trimestre 1981</i>		
Anvers	-	-	-	35	20 748	11 412
Brabant	-	-	-	32	18 922	10 409
Hainaut	15	9 483	4 930	264	156 166	85 892
Liège	1	636	331	10	5 928	3 261
Limbourg	5	3 161	1 643	15	8 875	4 882
Luxembourg	-	-	-	15	8 875	4 882
Namur	19	12 023	6 252	43	25 470	14 009
Flandre orientale	9	5 681	2 953	85	50 388	27 718
Flandre occidentale	23	14 539	7 559	65	38 447	21 146

Abattages dans les tueries particulières (suite) - Nombre et poids (en kg) des animaux abattus

Périodes et provinces	Ensemble gros bétail			Veaux			Ensemble des bovidés		
	Nombre	Poids vif	Poids abattu	Nombre	Poids vif	Poids abattu	Nombre	Poids vif	Poids abattu
<i>Périodes</i>									
1976	8 590	4 842 210	2 690 623	393	72 080	44 695	8 983	4 914 290	2 735 318
1977	7 840	4 541 255	2 525 589	300	56 340	34 927	8 140	4 597 595	2 560 516
1978	7 549	4 414 355	2 454 981	260	51 312	31 803	7 809	4 465 667	2 486 784
1979	6 617	3 913 762	2 175 880	240	48 092	29 817	6 857	3 961 854	2 205 697
1980	5 827	3 566 968	1 984 896	201	41 179	25 537	6 028	3 608 147	2 010 433
1 ^{er} trimestre	1 554	938 532	521 140	34	7 064	4 380	1 583	945 596	525 520
2 ^e trimestre	1 391	857 638	477 544	50	10 282	6 378	1 441	867 920	483 922
3 ^e trimestre	1 381	846 757	471 992	51	10 434	6 463	1 432	857 191	478 455
4 ^e trimestre	1 501	924 041	514 220	66	13 399	8 316	1 567	937 440	522 536
1981									
1 ^{er} trimestre	1 388	866 881	482 415	36	7 341	4 551	1 424	874 222	486 966
2 ^e trimestre	1 350	838 747	466 886	45	9 043	5 608	1 395	847 790	472 494
<i>Provinces</i>									
Anvers	35	20 748	11 412	-	-	-	35	20 748	11 412
Brabant	40	24 082	13 349	4	802	497	44	24 884	13 846
Hainaut	539	332 696	184 699	28	5 631	3 492	567	338 327	188 191
Liège	68	43 281	24 469	-	-	-	68	43 281	24 469
Limbourg	23	13 970	7 627	1	200	124	24	14 170	7 751
Luxembourg	102	64 818	36 553	11	2 207	1 369	113	67 025	37 922
Namur	128	79 951	44 163	-	-	-	128	79 951	44 163
Flandre orientale	280	175 942	98 735	1	203	126	281	176 145	98 861
Flandre occidentale	135	83 259	45 879	-	-	-	135	83 259	45 879

Périodes et provinces	Porcs			Moutons et agneaux			Chèvres et chevreaux		
	Nombre	Poids vif	Poids abattu	Nombre	Poids vif	Poids abattu	Nombre	Poids vif	Poids abattu
<i>Périodes</i>									
1976	35 018	3 504 842	2 803 881	1 131	59 238	26 662	12	420	181
1977	33 364	3 354 085	2 683 259	924	48 636	21 905	1	34	15
1978	33 196	3 382 552	2 706 064	756	36 533	16 453	-	-	-
1979	30 624	3 108 776	2 487 008	831	40 236	18 129	3	102	44
1980	27 820	2 820 484	2 256 396	865	40 145	18 099	-	-	-
1 ^{er} trimestre	7 120	714 775	571 825	236	11 113	5 013	-	-	-
2 ^e trimestre	6 727	686 154	548 928	103	4 720	2 124	-	-	-
3 ^e trimestre	6 795	696 218	556 977	162	7 340	3 312	-	-	-
4 ^e trimestre	7 178	723 337	578 666	364	16 972	7 650	-	-	-
1981									
1 ^{er} trimestre	6 629	675 982	540 782	176	8 860	3 990	-	-	-
2 ^e trimestre	6 566	667 663	534 138	166	7 828	3 531	2	70	30
<i>Provinces</i>									
Anvers	212	21 557	17 245	1	50	23	-	-	-
Brabant	325	33 043	26 435	8	283	128	-	-	-
Hainaut	1 828	185 868	148 693	54	2 536	1 145	-	-	-
Liège	523	53 193	42 556	-	-	-	-	-	-
Limbourg	325	33 046	26 437	-	-	-	-	-	-
Luxembourg	627	63 760	51 008	8	396	179	-	-	-
Namur	412	41 884	33 510	71	3 516	1 584	2	70	30
Flandre orientale	1 468	149 278	119 425	10	497	224	-	-	-
Flandre occidentale	846	86 034	68 829	14	550	248	-	-	-

ANIMAUX ABATTUS (suite)

Abattages dans les tueries particulières (suite) - Nombre et poids (en kg) des animaux abattus

Périodes et provinces	Poulains			Autres chevaux			Ensemble de tous les animaux		
	Nombre	Poids vif	Poids abattu	Nombre	Poids vif	Poids abattu	Nombre	Poids vif	Poids abattu
<i>Evolution</i>									
1976	55	13 694	8 216	18	9 423	5 654	45 217	8 501 907	5 579 912
1977	76	17 971	10 782	25	12 070	7 243	42 530	8 030 391	5 283 720
1978	63	15 890	9 535	36	16 534	9 924	41 860	7 917 176	5 228 760
1979	65	16 232	9 740	28	12 864	7 719	38 408	7 140 064	4 728 337
1980	47	11 566	6 940	46	20 552	12 333	34 806	6 500 894	4 304 201
1 ^{er} trimestre	12	3 016	1 810	6	2 716	1 630	8 962	1 677 216	1 105 798
2 ^e trimestre	14	3 426	2 056	6	2 798	1 679	8 291	1 565 018	1 038 709
3 ^e trimestre	13	3 175	1 905	29	12 899	7 740	8 431	1 576 823	1 048 389
4 ^e trimestre	8	1 949	1 169	5	2 139	1 284	9 122	1 681 837	1 111 305
1981									
1 ^{er} trimestre	9	2 252	1 352	11	4 638	2 782	8 249	1 565 954	1 035 872
2 ^e trimestre	9	2 279	1 369	5	2 188	1 312	8 143	1 527 818	1 012 874
<i>Situation du 2^e trimestre 1981</i>									
Provinces									
Anvers	-	-	-	-	-	-	248	42 355	28 680
Brabant	-	-	-	-	-	-	377	58 210	40 409
Hainaut	7	1 780	1 069	4	1 766	1 059	2 460	530 277	340 157
Liège	-	-	-	-	-	-	591	96 474	67 025
Limbourg	-	-	-	-	-	-	349	47 216	34 188
Luxembourg	2	499	300	-	-	-	750	131 680	89 409
Namur	-	-	-	-	-	-	613	125 421	79 287
Flandre orientale	-	-	-	-	-	-	1 759	325 920	218 510
Flandre occidentale	-	-	-	1	422	253	996	170 265	115 209

ANIMAUX ABATTUS (suite)

5. - Abattages de nécessité - Nombre et poids (en kg) des animaux abattus

Périodes et provinces	Boeufs			Taureaux		
	Nombre	Poids vif	Poids abattu	Nombre	Poids vif	Poids abattu
<i>Evolution</i>						
1976	116	67 542	37 826	676	398 982	227 407
1977	106	63 471	35 544	757	460 685	262 613
1978	108	65 046	36 434	763	456 821	260 392
1979	111	69 052	38 667	738	444 496	253 368
1980	96	61 603	34 493	600	374 769	213 639
1 ^{er} trimestre	24	15 286	8 559	166	101 167	57 675
2 ^e trimestre	14	9 212	5 159	150	95 148	54 234
3 ^e trimestre	28	18 005	10 081	143	89 268	50 885
4 ^e trimestre	30	19 100	10 694	141	89 186	50 845
1981						
1 ^{er} trimestre	12	7 722	4 323	125	80 472	45 855
2 ^e trimestre	21	13 495	7 557	156	100 648	57 365
<i>Situation du 2^e trimestre 1981</i>						
Provinces						
Anvers	-	-	-	1	639	364
Brabant	-	-	-	12	7 742	4 413
Hainaut	2	1 286	720	26	16 766	9 557
Liège	-	-	-	8	5 155	2 938
Limbourg	-	-	-	13	8 417	4 797
Luxembourg	-	-	-	8	5 138	2 928
Namur	1	643	360	6	3 893	2 218
Flandre orientale	7	4 513	2 527	44	28 381	16 175
Flandre occidentale	11	7 053	3 950	38	24 517	13 975

Périodes et provinces	Vaches			Génisses		
	Nombre	Poids vif	Poids abattu	Nombre	Poids vif	Poids abattu
<i>Evolution</i>						
1976	2 597	1 536 078	798 749	818	435 322	239 465
1977	2 868	1 684 410	875 899	823	445 772	245 206
1978	2 965	1 767 546	919 128	770	426 544	234 617
1979	2 698	1 622 976	843 996	758	421 320	231 727
1980	2 651	1 663 880	865 264	718	413 779	227 578
1 ^{er} trimestre	799	494 098	256 949	199	113 462	62 395
2 ^e trimestre	698	436 398	226 940	180	103 733	57 048
3 ^e trimestre	536	339 062	176 327	147	84 177	46 305
4 ^e trimestre	618	394 322	205 048	192	112 407	61 830
1981						
1 ^{er} trimestre	725	464 996	241 808	183	109 251	60 087
2 ^e trimestre	671	423 784	220 354	167	99 188	54 552
<i>Situation du 2^e trimestre 1981</i>						
Provinces						
Anvers	36	22 705	11 804	3	1 792	985
Brabant	38	23 970	12 463	10	5 928	3 260
Hainaut	60	37 890	19 701	20	11 924	6 558
Liège	102	64 390	33 483	8	4 756	2 616
Limbourg	26	16 435	8 543	15	8 875	4 880
Luxembourg	25	15 786	8 208	14	8 272	4 550
Namur	17	10 728	5 577	3	1 775	976
Flandre orientale	203	128 207	66 667	59	35 067	19 287
Flandre occidentale	164	103 673	53 908	35	20 799	11 440

ANIMAUX ABATTUS (suite)

Abattages de nécessité (suite) - Nombre et poids (en kg) des animaux abattus

Périodes et provinces	Ensemble gros bétail			Veaux			Ensemble des bovidés		
	Nombre	Poids vif	Poids abattu	Nombre	Poids vif	Poids abattu	Nombre	Poids vif	Poids abattu
<i>Périodes</i>	<i>Evolution</i>								
1976	4 207	2 437 924	1 303 447	774	142 392	88 294	4 981	2 580 316	1 391 741
1977	4 554	2 654 338	1 419 262	748	139 832	86 694	5 302	2 794 170	1 505 956
1978	4 606	2 715 957	1 450 571	640	126 173	78 213	5 246	2 842 130	1 528 784
1979	4 305	2 557 844	1 367 758	591	118 538	73 506	4 896	2 676 382	1 441 264
1980	4 065	2 514 031	1 340 974	532	108 844	67 502	4 597	2 622 875	1 408 476
1 ^{er} trimestre	1 188	724 013	385 578	114	23 430	14 527	1 302	747 443	400 105
2 ^e trimestre	1 042	644 491	343 381	115	23 711	14 711	1 157	668 202	358 092
3 ^e trimestre	854	530 512	283 598	157	31 991	19 831	1 011	562 503	303 429
4 ^e trimestre	981	615 015	328 417	146	29 712	18 433	1 127	644 727	346 850
1981	<i>Situation du 2^e trimestre 1981</i>								
1 ^{er} trimestre	1 045	662 441	352 073	119	24 293	15 062	1 164	686 734	367 135
2 ^e trimestre	1 015	637 115	339 828	153	30 779	19 084	1 168	667 894	358 912
<i>Provinces</i>	<i>Situation du 2^e trimestre 1981</i>								
Anvers	40	25 136	13 153	13	2 608	1 617	53	27 744	14 770
Brabant	60	37 640	20 136	2	399	247	62	38 039	20 383
Hainaut	108	67 866	36 536	13	2 613	1 620	121	70 479	38 156
Liège	118	74 301	39 037	34	6 827	4 233	152	81 128	43 270
Limbourg	54	33 727	18 220	26	5 251	3 256	80	38 978	21 476
Luxembourg	47	29 196	15 686	13	2 620	1 624	60	31 816	17 310
Namur	27	17 039	9 131	9	1 809	1 122	36	18 848	10 253
Flandre orientale	313	196 168	104 656	5	1 001	621	318	197 169	105 277
Flandre occidentale	248	156 042	83 273	38	7 651	4 744	286	163 693	88 017

Périodes et provinces	Porcs			Moutons et agneaux			Chèvres et chevreaux		
	Nombre	Poids vif	Poids abattu	Nombre	Poids vif	Poids abattu	Nombre	Poids vif	Poids abattu
<i>Périodes</i>	<i>Evolution</i>								
1976	5 890	589 737	471 792	30	1 614	724	-	-	-
1977	7 613	765 843	612 677	23	1 191	538	-	-	-
1978	10 479	1 067 834	854 291	58	2 994	1 348	-	-	-
1979	9 116	925 141	740 108	19	942	429	-	-	-
1980	9 219	935 150	748 129	27	1 315	593	-	-	-
1 ^{er} trimestre	2 251	225 942	180 753	11	510	231	-	-	-
2 ^e trimestre	2 351	239 802	191 850	2	97	44	-	-	-
3 ^e trimestre	2 416	247 489	197 989	8	392	177	-	-	-
4 ^e trimestre	2 201	221 917	177 537	6	316	141	-	-	-
1981	<i>Situation du 2^e trimestre 1981</i>								
1 ^{er} trimestre	2 158	220 062	176 047	8	440	200	-	-	-
2 ^e trimestre	2 237	227 417	181 943	8	384	173	-	-	-
<i>Provinces</i>	<i>Situation du 2^e trimestre 1981</i>								
Anvers	105	10 673	8 541	-	-	-	-	-	-
Brabant	36	3 657	2 926	-	-	-	-	-	-
Hainaut	32	3 254	2 605	2	100	45	-	-	-
Liège	317	32 232	25 786	2	85	38	-	-	-
Limbourg	240	24 400	19 521	-	-	-	-	-	-
Luxembourg	3	306	245	-	-	-	-	-	-
Namur	1	102	82	1	49	22	-	-	-
Flandre orientale	255	25 919	20 735	1	50	23	-	-	-
Flandre occidentale	1 248	126 874	101 502	2	100	45	-	-	-

ANIMAUX ABATTUS (suite)

Abattages de nécessité (suite) - Nombre et poids (en kg) des animaux abattus

Périodes et provinces	Poulains			Autres chevaux			Ensemble de tous les animaux		
	Nombre	Poids vif	Poids abattu	Nombre	Poids vif	Poids abattu	Nombre	Poids vif	Poids abattu

<i>Périodes</i>	<i>Evolution</i>								
1976	26	6 525	3 917	340	177 420	106 464	11 267	3 355 612	1 974 638
1977	34	8 041	4 827	320	155 678	93 411	13 292	3 724 923	2 217 409
1978	24	5 904	3 545	264	122 603	73 572	16 071	4 041 465	2 461 540
1979	22	5 476	3 284	311	144 412	86 651	14 364	3 752 353	2 271 736
1980	19	4 659	2 797	274	122 541	73 526	14 136	3 686 540	2 233 521
1 ^{er} trimestre	5	1 268	760	73	33 084	19 848	3 642	1 008 247	601 697
2 ^e trimestre	4	958	575	78	35 655	21 395	3 592	944 714	571 956
3 ^e trimestre	3	720	432	65	28 937	17 362	3 503	840 041	519 389
4 ^e trimestre	7	1 713	1 030	58	24 865	14 921	3 399	893 538	540 479
1981									
1 ^{er} trimestre	2	490	294	67	28 248	16 948	3 399	935 974	560 624
2 ^e trimestre	10	2 522	1 515	97	42 216	25 324	3 520	940 433	567 867

<i>Provinces</i>	<i>Situation du 2^e trimestre 1981</i>								
Anvers	1	256	154	4	1 766	1 059	163	40 439	24 524
Brabant	-	-	-	7	3 046	1 827	105	44 742	25 136
Hainaut	2	486	292	6	2 606	1 563	163	76 925	42 661
Liège	2	512	307	5	2 166	1 299	478	116 123	70 700
Limbourg	-	-	-	5	2 166	1 299	325	65 544	42 296
Luxembourg	1	256	154	-	-	-	64	32 378	17 709
Namur	-	-	-	1	440	264	39	19 439	10 621
Flandre orientale	2	506	304	38	16 546	9 926	614	240 190	136 265
Flandre occidentale	2	506	304	31	13 480	8 087	1 569	304 653	197 955

ANIMAUX ABATTUS - SOUMIS A L'EXPERTISE ET DECLARES IMPROPRES A LA CONSOMMATION

6.- Saisies - Nombre et poids (en kg) des animaux abattus

Périodes et provinces	Boeufs			Taureaux		
	Nombre	Poids vif	Poids abattu	Nombre	Poids vif	Poids abattu
<i>Evolution</i>						
<i>Périodes</i>						
1976	70	40 476	22 670	378	223 180	127 214
1977	49	29 222	16 361	380	231 379	131 908
1978	53	32 177	18 032	416	248 504	141 643
1979	36	22 396	12 543	421	253 450	144 474
1980	40	25 702	14 392	397	248 668	141 764
1 ^{er} trimestre	12	7 629	4 272	107	65 584	37 396
2 ^e trimestre	8	5 294	2 966	86	54 528	31 079
3 ^e trimestre	6	3 875	2 170	87	54 517	31 077
4 ^e trimestre	14	8 904	4 984	117	74 039	42 212
1981						
1 ^{er} trimestre	11	7 092	3 971	103	66 136	37 681
2 ^e trimestre	5	3 203	1 793	65	41 903	23 881
<i>Situation du 2^e trimestre 1981</i>						
<i>Provinces</i>						
Anvers	-	-	-	-	-	-
Brabant	-	-	-	7	4 507	2 568
Hainaut	2	1 270	711	9	5 805	3 308
Liège	-	-	-	21	13 529	7 711
Limbourg	-	-	-	1	653	372
Luxembourg	-	-	-	3	1 923	1 096
Namur	2	1 286	720	3	1 948	1 110
Flandre orientale	1	647	362	17	10 937	6 234
Flandre occidentale	-	-	-	4	2 601	1 482

Périodes et provinces	Vaches			Génisses		
	Nombre	Poids vif	Poids abattu	Nombre	Poids vif	Poids abattu
<i>Evolution</i>						
<i>Périodes</i>						
1976	1 977	1 170 150	608 460	423	224 749	123 657
1977	2 096	1 228 912	639 033	412	222 668	122 487
1978	2 056	1 225 323	637 177	338	187 337	103 032
1979	2 046	1 232 217	640 821	353	196 322	107 964
1980	1 628	1 022 733	531 903	312	179 382	98 656
1 ^{er} trimestre	468	289 903	150 780	95	54 074	29 733
2 ^e trimestre	488	305 736	159 007	70	40 247	22 131
3 ^e trimestre	323	204 478	106 356	78	44 628	24 550
4 ^e trimestre	349	222 616	115 760	69	40 433	22 242
1981						
1 ^{er} trimestre	501	321 236	167 059	86	51 412	28 281
2 ^e trimestre	443	279 773	145 469	58	34 379	18 909
<i>Situation du 2^e trimestre 1981</i>						
<i>Provinces</i>						
Anvers	71	44 872	23 329	3	1 758	967
Brabant	32	20 187	10 497	3	1 775	976
Hainaut	25	15 771	8 200	4	2 378	1 308
Liège	98	61 876	32 174	8	4 756	2 615
Limbourg	14	8 845	4 599	1	603	332
Luxembourg	36	22 738	11 823	8	4 705	2 588
Namur	28	17 691	9 198	5	2 964	1 629
Flandre orientale	85	53 658	27 901	22	13 045	7 177
Flandre occidentale	54	34 135	17 748	4	2 395	1 317

ANIMAUX ABATTUS - SOUMIS A L'EXPERTISE ET DECLARES IMPROPRES A LA CONSOMMATION (suite)

Saisies (suite) - Nombre et poids (en kg) des animaux abattus

Périodes et provinces	Ensemble gros bétail			Veaux			Ensemble des bovidés		
	Nombre	Poids vif	Poids abattu	Nombre	Poids vif	Poids abattu	Nombre	Poids vif	Poids abattu
<i>Périodes</i>	<i>Evolution</i>								
1976	2 848	1 658 555	882 001	1 402	257 912	159 911	4 250	1 916 467	1 041 912
1977	2 937	1 712 181	909 789	1 462	273 377	169 482	4 399	1 985 558	1 079 271
1978	2 863	1 693 341	899 884	1 042	204 973	127 049	3 905	1 898 314	1 026 933
1979	2 856	1 704 385	905 802	1 149	229 567	142 352	4 005	1 933 952	1 048 154
1980	2 377	1 476 485	786 715	1 097	224 828	139 411	3 474	1 701 313	926 126
1 ^{er} trimestre	682	417 190	222 181	264	54 393	33 724	946	471 583	255 905
2e trimestre	652	405 805	215 183	303	62 611	38 823	955	468 416	254 006
3e trimestre	494	307 498	164 153	236	48 121	29 826	730	355 619	193 979
4e trimestre	549	345 992	185 198	294	59 703	37 038	843	405 695	222 236
1981									
1 ^{er} trimestre	701	445 876	236 992	311	63 471	39 352	1 012	509 347	276 344
2e trimestre	571	359 258	190 052	303	60 889	37 751	874	420 147	227 803
<i>Provinces</i>	<i>Situation du 2e trimestre 1981</i>								
Anvers	74	46 630	24 296	65	13 073	8 106	139	59 703	32 402
Brabant	42	26 469	14 041	11	2 210	1 370	53	28 679	15 411
Hainaut	40	25 224	13 527	8	1 598	991	48	26 822	14 518
Liège	127	80 161	42 500	74	14 852	9 207	201	95 013	51 707
Limbourg	16	10 101	5 303	19	3 811	2 363	35	13 912	7 666
Luxembourg	47	29 366	15 507	23	4 609	2 858	70	33 975	18 365
Namur	38	23 889	12 657	22	4 414	2 736	60	28 303	15 393
Flandre orientale	125	78 287	41 674	6	1 209	750	131	79 496	42 424
Flandre occidentale	62	39 131	20 547	75	15 113	9 370	137	54 244	29 917

Périodes et provinces	Porcs			Moutons et agneaux			Chèvres et chevreaux		
	Nombre	Poids vif	Poids abattu	Nombre	Poids vif	Poids abattu	Nombre	Poids vif	Poids abattu
<i>Périodes</i>	<i>Evolution</i>								
1976	9 845	985 441	788 351	194	9 587	4 321	2	68	29
1977	9 848	990 450	792 351	142	6 756	3 048	6	214	92
1978	10 324	1 052 304	841 917	136	5 937	2 676	4	139	60
1979	11 797	1 198 661	958 934	209	8 946	4 037	4	129	56
1980	9 876	1 001 813	801 472	194	8 034	3 626	-	-	-
1 ^{er} trimestre	2 359	236 858	189 484	46	2 015	914	-	-	-
2e trimestre	2 500	255 000	204 028	39	1 607	723	-	-	-
3e trimestre	2 616	268 032	214 412	40	1 566	708	-	-	-
4e trimestre	2 401	241 923	193 548	69	2 846	1 281	-	-	-
1981									
1 ^{er} trimestre	2 144	218 674	174 938	61	2 873	1 299	4	140	60
2e trimestre	2 094	212 921	170 363	100	4 733	2 133	-	-	-
<i>Provinces</i>	<i>Situation du 2e trimestre 1981</i>								
Anvers	366	37 222	29 777	7	345	156	-	-	-
Brabant	53	5 386	4 314	17	614	277	-	-	-
Hainaut	4	407	326	1	49	22	-	-	-
Liège	284	28 881	23 109	72	3 577	1 611	-	-	-
Limbourg	238	24 203	19 362	1	49	22	-	-	-
Luxembourg	11	1 122	900	-	-	-	-	-	-
Namur	5	509	409	2	99	45	-	-	-
Flandre orientale	313	31 839	25 479	-	-	-	-	-	-
Flandre occidentale	820	83 352	66 687	-	-	-	-	-	-

ANIMAUX ABATTUS - SOUMIS A L'EXPERTISE ET DECLARES IMPROPRES A LA CONSOMMATION (suite)
Saisies (suite) - Nombre et poids (en kg) des animaux abattus

Périodes et provinces	Poulains			Autres chevaux			Ensemble de tous les animaux		
	Nombre	Poids vif	Poids abattu	Nombre	Poids vif	Poids abattu	Nombre	Poids vif	Poids abattu
<i>Evolution</i>									
1976	24	5 950	3 572	195	101 455	60 879	14 510	3 018 968	1 899 064
1977	16	3 786	2 273	212	103 708	62 234	14 623	3 090 472	1 939 269
1978	18	4 608	2 765	174	80 507	48 313	14 561	3 041 809	1 922 664
1979	11	2 722	1 633	175	81 481	48 901	16 201	3 225 891	2 061 715
1980	15	3 673	2 204	179	79 682	47 816	13 738	2 794 515	1 781 244
1 ^{er} trimestre	1	272	163	45	20 398	12 240	3 397	731 126	458 706
2 ^e trimestre	4	958	575	37	17 001	10 203	3 535	742 982	469 535
3 ^e trimestre	6	1 472	882	35	15 563	9 337	3 427	642 252	419 318
4 ^e trimestre	4	971	584	62	26 720	16 036	3 379	678 155	433 685
1981									
1 ^{er} trimestre	4	1 014	608	48	20 270	12 160	3 273	752 318	465 409
2 ^e trimestre	4	1 012	608	38	16 380	9 825	3 110	655 193	410 732
<i>Situation du 2^e trimestre 1981</i>									
Anvers	-	-	-	4	1 764	1 058	516	99 034	63 393
Brabant	-	-	-	1	440	264	124	35 119	20 266
Hainaut	1	263	158	-	-	-	54	27 541	15 024
Liège	1	263	158	12	5 140	3 083	570	132 874	79 668
Limbourg	-	-	-	2	884	530	276	39 048	27 580
Luxembourg	1	243	146	-	-	-	82	35 340	19 411
Namur	-	-	-	-	-	-	67	28 911	15 847
Flandre orientale	-	-	-	10	4 316	2 589	454	115 651	70 492
Flandre occidentale	1	243	146	9	3 836	2 301	967	141 675	99 051

VI. ANIMAUX ABATTUS (SOUIS A L'EXPERTISE ET DECLARES PROPRES A LA CONSOMMATION)

1. Ensemble des abattages - Nombre et poids (en kg) des animaux abattus

Périodes et provinces	Boeufs			Taureaux		
	Nombre	Poids vif	Poids abattu	Nombre	Poids vif	Poids abattu
<i>Périodes</i>	<i>Evolution</i>					
1976	88 376	51 242 123	28 695 656	255 612	150 794 746	85 952 954
1977	69 044	41 389 883	23 178 359	252 188	153 489 442	87 489 064
1978	67 727	40 887 535	22 897 087	247 345	147 730 064	84 206 174
1979	66 866	41 531 569	23 257 641	248 707	150 176 819	85 600 850
1980	67 150	43 197 023	24 190 312	258 953	162 067 026	92 378 264
1 ^{er} trimestre	17 894	11 387 846	6 377 185	61 149	37 364 872	21 297 990
2 ^e trimestre	17 475	11 481 084	6 429 398	63 652	40 350 668	22 999 878
3 ^e trimestre	15 652	10 060 847	5 634 079	65 581	41 026 475	23 385 118
4 ^e trimestre	16 129	10 267 246	5 749 650	68 571	43 325 011	24 695 278
1981						
1 ^{er} trimestre	13 714	8 810 401	4 933 803	62 299	40 062 872	22 835 810
2 ^e trimestre	11 284	7 242 076	4 055 546	69 631	44 888 534	25 586 455
3 ^e trimestre	11 550	7 418 922	4 154 612	63 828	40 311 287	22 977 443
<i>Provinces</i>	<i>Situation du 3^e trimestre 1981</i>					
Anvers	1 818	1 168 395	654 301	2 806	1 773 723	1 011 023
Brabant	776	498 642	279 240	4 751	3 000 547	1 710 314
Hainaut	1 281	823 384	461 100	13 245	8 364 287	4 767 641
Liège	82	52 696	29 511	19 329	12 208 920	6 959 086
Limbourg	127	81 691	45 749	3 409	2 152 856	1 227 130
Luxembourg	389	249 793	139 886	2 135	1 347 052	767 822
Namur	169	108 393	60 703	2 587	1 634 365	931 588
Flandre orientale	2 898	1 861 208	1 042 277	5 543	3 502 397	1 996 369
Flandre occidentale	4 010	2 574 720	1 441 845	10 023	6 327 140	3 606 470

Périodes et provinces	Vaches			Génisses		
	Nombre	Poids vif	Poids abattu	Nombre	Poids vif	Poids abattu
<i>Périodes</i>	<i>Evolution</i>					
1976	265 054	155 947 621	81 092 731	199 551	105 977 803	58 288 083
1977	257 881	151 468 937	78 763 855	180 626	97 763 788	53 770 279
1978	248 944	148 779 141	77 365 149	168 521	93 513 621	51 432 618
1979	271 021	163 368 659	84 951 787	171 979	95 573 407	52 565 499
1980	287 365	180 862 894	94 048 747	179 129	103 273 074	56 800 260
1 ^{er} trimestre	71 059	44 207 638	22 987 993	43 769	24 942 025	13 718 087
2 ^e trimestre	68 324	42 469 592	22 084 205	42 355	24 387 821	13 413 311
3 ^e trimestre	65 973	41 802 048	21 737 078	41 525	23 797 365	13 088 614
4 ^e trimestre	82 009	52 383 616	27 239 471	51 480	30 145 863	16 580 248
1981						
1 ^{er} trimestre	76 559	49 108 683	25 536 533	48 255	28 824 102	15 853 267
2 ^e trimestre	77 543	49 005 491	25 482 831	45 848	27 143 484	14 928 938
3 ^e trimestre	70 076	43 511 596	22 626 048	45 312	26 396 765	14 518 243
<i>Provinces</i>	<i>Situation du 3^e trimestre 1981</i>					
Anvers	16 342	10 137 112	5 271 297	6 129	3 571 347	1 964 242
Brabant	8 095	5 031 080	2 616 172	4 688	2 731 087	1 502 101
Hainaut	3 473	2 152 088	1 119 087	4 088	2 380 630	1 309 355
Liège	7 098	4 405 023	2 290 812	1 515	882 683	485 477
Limbourg	2 612	1 620 737	842 785	1 977	1 151 697	633 436
Luxembourg	414	266 769	133 522	528	307 646	169 208
Namur	436	269 135	139 953	784	456 655	251 159
Flandre orientale	13 431	8 352 151	4 343 120	12 230	7 125 083	3 918 799
Flandre occidentale	18 176	11 287 491	5 868 500	13 373	7 789 937	4 284 466

ANIMAUX ABATTUS (suite)

Ensemble des abattages (suite) - Nombre et poids (en kg) des animaux abattus

Périodes et provinces	Ensemble gros bétail			Veaux			Ensemble des bovidés		
	Nombre	Poids vif	Poids abattu	Nombre	Poids vif	Poids abattu	Nombre	Poids vif	Poids abattu
<i>Périodes</i>	<i>Evolution</i>								
1976	808 593	463 962 293	254 029 424	235 917	43 319 425	26 858 088	1 044 510	507 281 718	280 887 512
1977	759 739	444 112 050	243 201 557	256 811	48 063 552	29 799 390	1 016 550	492 175 602	273 000 947
1978	732 537	430 910 361	235 901 028	261 786	51 493 854	31 926 163	994 323	482 404 215	267 827 191
1979	758 573	450 650 454	246 375 777	275 648	55 109 579	34 167 973	1 034 221	505 760 033	280 543 750
1980	792 597	489 400 017	267 417 583	275 318	56 439 964	34 992 827	1 067 915	545 839 981	302 410 410
1 ^{er} trimestre	193 871	117 902 381	64 381 255	66 463	13 714 451	8 502 959	260 334	131 616 832	72 884 214
2 ^e trimestre	191 806	118 689 165	64 926 792	73 099	15 079 771	9 349 486	264 905	133 768 936	74 276 278
3 ^e trimestre	188 731	116 686 735	63 844 889	70 186	14 319 560	8 878 108	258 917	131 006 295	72 722 997
4 ^e trimestre	218 189	136 121 736	74 264 647	65 570	13 326 182	8 262 274	283 759	149 447 918	82 526 921
1981									
1 ^{er} trimestre	200 827	126 806 058	69 159 413	67 046	13 692 710	8 489 483	267 873	140 498 768	77 648 896
2 ^e trimestre	204 306	128 279 585	70 053 770	73 693	14 795 141	9 172 985	277 999	143 074 726	79 226 755
3 ^e trimestre	190 766	117 638 570	64 276 346	75 539	15 184 570	9 414 447	266 305	132 823 140	73 690 793
<i>Provinces</i>	<i>Situation du 3^e trimestre 1981</i>								
Anvers	27 095	16 650 577	8 900 863	55 754	11 206 855	6 948 251	82 849	27 857 432	15 849 114
Brabant	18 310	11 261 366	6 107 827	2 495	502 102	311 305	20 805	11 763 468	6 419 132
Hainaut	22 087	13 720 389	7 657 183	1 344	270 312	167 596	23 431	13 990 701	7 824 779
Liège	28 024	17 549 322	9 764 686	4 375	878 804	544 858	32 399	18 428 126	10 309 544
Limbourg	8 125	5 006 981	2 749 100	7 873	1 583 129	981 540	15 998	6 590 110	3 730 640
Luxembourg	3 466	2 161 260	1 210 438	242	48 679	30 183	3 708	2 209 939	1 240 621
Namur	3 975	2 468 548	1 383 403	442	88 877	55 105	4 417	2 557 425	1 438 508
Flandre orientale	34 102	20 840 839	11 300 565	1 012	203 558	126 208	35 114	21 044 397	11 426 773
Flandre occidentale	45 582	27 979 288	15 202 281	2 002	402 254	249 401	47 584	28 381 542	15 451 682

Périodes et provinces	Porcs			Moutons et agneaux			Chèvres et chevreaux		
	Nombre	Poids vif	Poids abattu	Nombre	Poids vif	Poids abattu	Nombre	Poids vif	Poids abattu
<i>Périodes</i>	<i>Evolution</i>								
1976	6 856 337	686 109 571	548 887 663	59 884	2 948 512	1 326 902	287	9 904	4 246
1977	6 981 043	701 717 875	561 374 295	53 904	2 759 911	1 242 052	288	10 093	4 344
1978	7 403 922	754 390 930	603 512 828	59 440	2 795 436	1 258 081	235	7 797	3 365
1979	7 764 026	788 124 884	630 499 921	67 859	3 232 902	1 454 974	311	10 309	4 442
1980	7 904 775	801 893 482	641 514 813	94 558	4 440 050	1 998 217	327	10 865	4 683
1 ^{er} trimestre	1 869 913	187 641 494	150 113 205	17 422	811 527	365 273	49	1 616	699
2 ^e trimestre	1 994 674	203 456 748	162 765 414	17 326	778 859	350 484	74	2 464	1 062
3 ^e trimestre	2 002 324	205 269 853	164 215 871	18 846	880 837	396 443	106	3 509	1 515
4 ^e trimestre	2 037 864	205 525 387	164 420 323	40 964	1 968 827	886 017	98	3 276	1 407
1981									
1 ^{er} trimestre	1 954 927	199 391 899	159 513 527	26 816	1 409 555	634 308	64	2 292	984
2 ^e trimestre	2 005 513	203 915 380	163 132 320	33 802	1 623 737	730 747	103	3 562	1 530
3 ^e trimestre	2 039 427	205 942 781	164 754 226	31 392	1 391 942	626 435	111	3 525	1 518
<i>Provinces</i>	<i>Situation du 3^e trimestre 1981</i>								
Anvers	237 959	24 031 717	19 225 376	5 852	265 213	119 350	20	634	272
Brabant	47 866	4 831 688	3 865 349	5 558	231 390	104 131	8	251	108
Hainaut	24 799	2 505 185	2 004 149	506	23 260	10 475	5	159	68
Liège	112 265	11 340 801	9 072 638	14 764	659 395	296 732	34	1 079	465
Limbourg	96 562	9 756 137	7 804 906	572	25 892	11 654	6	191	82
Luxembourg	28 673	2 895 654	2 316 523	427	18 487	8 323	3	94	41
Namur	12 119	1 224 503	979 602	538	24 816	11 171	2	64	28
Flandre orientale	541 604	54 687 631	43 750 106	1 503	68 383	30 784	6	192	83
Flandre occidentale	937 580	94 669 465	75 735 577	1 672	75 106	33 815	27	861	371

ANIMAUX ABATTUS (suite)

Ensemble des abattages (suite) - Nombre et poids (en kg) des animaux abattus

Périodes et provinces	Poulains			Autres chevaux			Ensemble de tous les animaux		
	Nombre	Poids vif	Poids abattu	Nombre	Poids vif	poids abattu	Nombre	Poids vif	poids abattu
<i>Périodes</i>	<i>Evolution</i>								
1976	3 046	758 106	454 880	18 251	9 457 152	5 674 330	7 982 315	1 206 564 963	837 235 533
1977	3 622	857 293	514 394	21 242	10 302 820	6 181 703	8 076 649	1 207 823 594	842 317 735
1978	3 257	821 779	493 075	20 917	9 681 822	5 809 143	8 482 094	1 250 101 979	878 903 683
1979	2 993	743 504	446 106	20 788	9 590 950	5 754 592	8 890 198	1 307 462 582	918 703 785
1980	3 240	795 060	477 041	21 409	9 555 283	5 733 177	9 092 224	1 362 534 721	952 138 341
1 ^{er} trimestre	812	204 820	122 886	5 581	2 529 596	1 517 754	2 154 111	322 805 885	225 004 031
2e trimestre	733	176 785	106 074	5 267	2 417 885	1 450 741	2 282 979	340 601 677	238 950 053
3e trimestre	787	191 750	115 045	4 957	2 204 407	1 322 641	2 285 937	339 556 651	238 774 512
4e trimestre	908	221 705	133 036	5 604	2 403 395	1 442 041	2 369 197	359 570 508	249 409 745
1981									
1 ^{er} trimestre	904	225 047	135 033	5 622	2 373 390	1 424 038	2 256 206	343 900 951	239 356 786
2e trimestre	962	244 518	146 722	5 392	2 343 004	1 405 785	2 323 771	351 204 927	244 643 859
3e trimestre	880	207 194	124 319	5 084	2 259 983	1 355 974	2 343 199	342 628 565	240 553 265
<i>Provinces</i>	<i>Situation du 3e trimestre 1981</i>								
Anvers	138	32 530	19 517	462	205 753	123 456	327 280	52 393 279	35 337 085
Brabant	9	2 105	1 264	333	147 003	88 198	74 579	16 975 905	10 478 182
Hainaut	526	123 909	74 344	1 496	665 152	399 089	50 763	17 308 366	10 312 904
Liège	39	9 228	5 539	308	136 936	82 160	159 809	30 575 565	19 767 078
Limbourg	32	7 496	4 498	81	35 967	21 581	113 251	16 415 793	11 573 361
Luxembourg	25	5 849	3 509	19	8 457	5 073	32 855	5 138 480	3 574 090
Namur	19	4 487	2 693	32	14 228	8 535	17 127	3 825 523	2 440 537
Flandre orientale	87	20 399	12 240	316	139 794	83 870	578 630	75 960 796	55 303 856
Flandre occidentale	5	1 191	715	2 037	906 693	544 012	988 905	124 034 858	91 766 172

ANIMAUX ABATTUS (suite)

2.- Abattages dans les abattoirs publics - Nombre et poids (en kg) des animaux abattus

Périodes et provinces	Boeufs			Taureaux		
	Nombre	Poids vif	Poids abattu	Nombre	Poids vif	Poids abattu
<i>Evolution</i>						
<i>Périodes</i>						
1976	40 789	23 644 640	13 241 005	178 510	105 315 545	60 029 863
1977	32 337	19 381 676	10 853 749	176 289	107 295 642	61 158 527
1978	30 419	18 350 074	10 276 062	170 559	101 865 496	58 063 342
1979	30 095	18 689 986	10 466 389	167 482	101 136 082	57 647 592
1980	31 863	20 473 600	11 465 211	175 969	110 135 430	62 777 214
1 ^{er} trimestre	8 154	5 190 244	2 906 535	41 583	25 405 027	14 480 866
2 ^e trimestre	7 405	4 857 376	2 720 134	43 898	27 837 604	15 867 433
3 ^e trimestre	7 513	4 830 422	2 705 037	44 799	28 022 063	15 972 588
4 ^e trimestre	8 791	5 595 558	3 133 505	45 689	28 870 736	16 456 327
1981						
1 ^{er} trimestre	7 215	4 633 248	2 594 608	39 833	25 615 128	14 600 623
2 ^e trimestre	6 365	4 086 019	2 288 167	43 863	28 274 837	16 116 659
3 ^e trimestre	6 604	4 241 459	2 375 220	42 373	26 762 252	15 254 494
<i>Situation du 3^e trimestre 1981</i>						
<i>Provinces</i>						
Anvers	1 140	733 092	410 532	1 647	1 041 368	593 581
Brabant	446	286 436	160 404	2 171	1 371 953	782 014
Hainaut	995	639 520	358 131	11 274	7 120 146	4 058 485
Liège	27	17 407	9 748	14 012	8 849 904	5 044 446
Limbourg	119	76 565	42 878	3 302	2 085 249	1 188 593
Luxembourg	282	181 198	101 470	1 784	1 125 626	641 609
Namur	109	69 888	39 139	2 408	1 521 080	867 016
Flandre orientale	1 947	1 249 386	699 656	3 648	2 304 520	1 313 578
Flandre occidentale	1 539	987 967	553 262	2 127	1 342 406	765 172

Périodes et provinces	Vaches			Génisses		
	Nombre	Poids vif	Poids abattu	Nombre	Poids vif	Poids abattu
<i>Evolution</i>						
<i>Périodes</i>						
1976	154 253	90 782 639	47 206 966	113 893	60 496 408	33 273 095
1977	155 604	91 423 965	47 540 462	104 310	56 457 871	31 051 864
1978	149 890	89 580 108	46 581 656	95 405	52 939 235	29 116 608
1979	147 142	88 695 657	46 121 757	95 857	53 269 783	29 298 434
1980	137 034	86 208 649	44 828 492	96 722	55 752 420	30 663 879
1 ^{er} trimestre	36 611	22 783 029	11 847 175	24 363	13 884 260	7 636 343
2 ^e trimestre	33 287	20 699 888	10 763 943	22 803	13 126 689	7 219 692
3 ^e trimestre	30 701	19 451 974	10 115 026	22 251	12 752 061	7 013 658
4 ^e trimestre	36 435	23 273 758	12 102 348	27 305	15 989 410	8 794 186
1981						
1 ^{er} trimestre	33 046	21 196 221	11 022 041	24 751	14 784 040	8 131 226
2 ^e trimestre	33 943	21 450 219	11 154 109	22 553	13 350 307	7 342 676
3 ^e trimestre	30 695	19 057 755	9 910 034	22 302	12 990 547	7 144 808
<i>Situation du 3^e trimestre 1981</i>						
<i>Provinces</i>						
Anvers	9 913	6 150 458	3 198 238	1 567	913 340	502 338
Brabant	4 697	2 926 252	1 521 652	1 954	1 138 554	626 205
Hainaut	2 822	1 749 742	909 865	3 093	1 801 233	990 681
Liège	3 229	2 008 549	1 044 446	544	316 844	174 264
Limbourg	2 355	1 461 635	760 049	1 701	990 909	545 000
Luxembourg	371	230 076	119 639	466	271 552	149 356
Namur	389	240 509	125 065	719	418 776	230 325
Flandre orientale	3 665	2 275 275	1 183 144	7 452	4 340 666	2 387 368
Flandre occidentale	3 254	2 015 259	1 047 936	4 806	2 798 673	1 539 271

ANIMAUX ABATTUS (suite)

Abattages dans les abattoirs publics (suite) - Nombre et poids (en kg) des animaux abattus

Périodes et provinces	Ensemble gros bétail			Veaux			Ensemble des bovidés		
	Nombre	Poids vif	Poids abattu	Nombre	Poids vif	Poids abattu	Nombre	Poids vif	Poids abattu
<i>Périodes</i>	<i>Evolution</i>								
1976	487 445	280 239 232	153 750 929	133 080	24 439 983	15 152 803	620 525	304 679 215	168 903 732
1977	468 540	274 559 154	150 604 602	143 951	26 941 962	16 704 022	612 491	301 501 116	167 308 624
1978	446 273	262 734 913	144 037 668	139 142	27 361 400	16 964 080	585 415	290 096 313	161 001 748
1979	440 576	261 791 508	143 534 172	136 358	27 262 379	16 902 684	576 934	289 053 887	160 436 856
1980	441 588	272 570 099	149 734 796	133 741	27 422 180	17 001 769	575 329	299 992 279	166 736 565
1 ^{er} trimestre	110 711	67 262 560	36 870 919	32 739	6 758 778	4 190 449	143 450	74 021 338	41 061 368
2 ^e trimestre	107 393	66 521 557	36 571 202	36 543	7 538 985	4 674 178	143 936	74 060 542	41 245 380
3 ^e trimestre	105 264	65 056 520	35 806 309	34 918	7 121 408	4 415 269	140 182	72 177 928	40 221 578
4 ^e trimestre	118 220	73 729 462	40 886 366	29 541	6 003 009	3 721 873	147 761	79 732 471	44 208 239
1981									
1 ^{er} trimestre	104 845	66 228 637	36 348 498	30 666	6 264 233	3 883 826	135 511	72 492 870	40 232 324
2 ^e trimestre	106 724	67 161 382	36 901 611	34 142	6 856 559	4 251 065	140 866	74 017 941	41 152 676
3 ^e trimestre	101 974	63 052 013	34 684 556	32 556	6 544 722	4 057 729	134 530	69 596 735	38 742 285
<i>Provinces</i>	<i>Situation du 3^e trimestre 1981</i>								
Anvers	14 267	8 838 258	4 704 689	15 987	3 213 504	1 992 373	30 254	12 051 762	6 697 062
Brabant	9 268	5 723 195	3 090 275	2 356	474 092	293 938	11 624	6 197 287	3 384 213
Hainaut	18 184	11 310 641	6 317 162	1 121	225 442	139 775	19 305	11 536 083	6 456 937
Liège	17 812	11 192 704	6 272 904	2 962	594 869	368 817	20 774	11 787 573	6 641 721
Limbourg	7 477	4 614 358	2 536 520	7 848	1 578 099	978 421	15 325	6 192 457	3 514 941
Luxembourg	2 903	1 808 452	1 012 074	195	39 228	24 322	3 098	1 847 680	1 036 396
Namur	3 625	2 250 253	1 261 545	421	84 644	52 479	4 046	2 334 897	1 314 024
Flandre orientale	16 712	10 169 847	5 583 746	792	159 273	98 750	17 504	10 329 120	5 682 496
Flandre occidentale	11 726	7 144 305	3 905 641	874	175 571	108 854	12 600	7 319 876	4 014 495

Périodes et provinces	Porcs			Moutons et agneaux			Chèvres et chevreaux		
	Nombre	Poids vif	Poids abattu	Nombre	Poids vif	Poids abattu	Nombre	Poids vif	Poids abattu
<i>Périodes</i>	<i>Evolution</i>								
1976	1 842 570	184 390 897	147 512 717	50 735	2 482 318	1 117 089	156	5 367	2 302
1977	1 846 667	185 651 020	148 520 830	43 310	2 217 509	997 927	158	5 525	2 376
1978	1 887 913	192 380 204	153 904 173	47 110	2 223 302	1 000 567	134	4 461	1 925
1979	1 882 847	191 129 031	152 903 238	51 476	2 449 986	1 102 569	183	6 065	2 613
1980	1 956 563	198 430 132	158 744 124	69 598	3 255 975	1 465 272	193	6 390	2 755
1 ^{er} trimestre	474 480	47 623 602	38 098 885	13 685	637 012	286 693	39	1 293	559
2 ^e trimestre	489 050	49 883 100	39 906 486	14 180	639 126	287 603	52	1 721	742
3 ^e trimestre	494 447	50 682 300	40 545 838	14 222	665 757	299 624	55	1 805	779
4 ^e trimestre	498 586	50 241 130	40 192 915	27 511	1 314 080	591 352	47	1 571	675
1981									
1 ^{er} trimestre	472 467	48 183 785	38 547 035	16 625	860 806	387 365	35	1 251	537
2 ^e trimestre	482 810	49 088 333	39 270 658	15 579	734 846	330 710	47	1 618	695
3 ^e trimestre	493 720	49 859 574	39 887 648	14 580	638 921	287 534	55	1 746	753
<i>Provinces</i>	<i>Situation du 3^e trimestre 1981</i>								
Anvers	76 860	7 762 731	6 210 187	2 825	128 388	57 777	13	411	177
Brabant	21 263	2 145 811	1 716 647	5 499	228 835	102 978	3	93	40
Hainaut	19 764	1 996 464	1 597 171	304	14 202	6 393	5	159	68
Liège	82 452	8 329 808	6 663 845	2 639	118 879	53 496	6	192	83
Limbourg	92 525	9 348 225	7 478 577	519	23 408	10 535	6	191	82
Luxembourg	16 059	1 623 285	1 298 626	380	16 452	7 403	3	94	41
Namur	10 886	1 099 808	879 845	519	23 952	10 781	2	64	28
Flandre orientale	150 966	15 237 387	12 189 907	894	40 717	18 327	5	160	69
Flandre occidentale	22 945	2 316 055	1 852 843	1 001	44 088	19 844	12	382	165

ANIMAUX ABATTUS (suite)

Abattages dans les abattoirs publics (suite) - Nombre et poids (en kg) des animaux abattus

Périodes et provinces	Poulains			Autres chevaux			Ensemble de tous les animaux		
	Nombre	Poids vif	Poids abattu	Nombre	Poids vif	Poids abattu	Nombre	Poids vif	Poids abattu
<i>Périodes</i>									
					<i>Evolution</i>				
1976	2 467	613 630	368 189	14 198	7 359 751	4 415 863	2 530 651	499 531 178	322 319 892
1977	2 881	682 281	409 379	16 264	7 891 167	4 734 694	2 521 771	497 948 618	321 973 830
1978	2 797	705 682	423 409	15 537	7 193 788	4 316 292	2 538 906	492 603 750	320 648 114
1979	2 461	611 846	367 113	15 354	7 085 148	4 251 098	2 529 255	490 335 963	319 063 487
1980	2 705	663 341	398 011	16 097	7 187 831	4 312 702	2 620 485	509 535 948	331 659 429
1 ^{er} trimestre	658	166 022	99 608	4 225	1 915 006	1 149 004	636 537	124 364 273	80 696 117
2 ^e trimestre	632	152 270	91 366	4 008	1 840 662	1 104 401	651 858	126 577 421	82 635 978
3 ^e trimestre	672	163 705	98 221	3 726	1 656 954	994 169	653 304	125 348 449	82 160 209
4 ^e trimestre	743	181 344	108 816	4 138	1 775 209	1 065 128	678 786	133 245 805	86 167 125
1981									
1 ^{er} trimestre	788	196 237	117 747	4 275	1 804 137	1 082 483	629 701	123 539 086	80 367 491
2 ^e trimestre	838	213 081	127 853	4 032	1 752 608	1 051 561	644 172	125 808 427	81 934 153
3 ^e trimestre	750	176 559	105 936	3 818	1 698 623	1 019 168	647 453	121 972 158	80 043 324
<i>Provinces</i>					<i>Situation au 3^e trimestre 1981</i>				
Anvers	129	30 435	18 260	343	155 152	93 091	110 429	20 128 879	13 076 554
Brabant	8	1 879	1 128	135	59 516	35 709	38 532	8 633 421	5 240 715
Hainaut	467	109 987	65 991	1 350	600 262	360 155	41 195	14 257 157	8 486 715
Liège	5	1 177	707	270	119 965	71 979	106 146	20 357 594	13 431 831
Limbourg	32	7 496	4 498	67	29 713	17 829	108 474	15 601 490	11 026 462
Luxembourg	25	5 849	3 509	15	6 666	3 999	19 580	3 500 026	2 349 974
Namur	19	4 487	2 693	26	11 579	6 946	15 498	3 474 787	2 214 317
Flandre orientale	63	14 783	8 870	114	50 384	30 229	169 546	25 672 551	17 929 898
Flandre occidentale	2	456	280	1 493	665 386	399 231	38 053	10 346 253	6 286 858

ANIMAUX ABATTUS (suite)

3.- Abattages dans les abattoirs particuliers - Nombre et poids (en kg) des animaux abattus

Périodes et provinces	Boeufs			Taureaux		
	Nombre	Poids vif	Poids abattu	Nombre	Poids vif	Poids abattu
<i>Périodes</i>	<i>Evolution</i>					
1976	45 008	26 102 046	14 617 157	74 359	43 861 034	25 000 788
1977	34 123	20 458 929	11 457 003	73 261	44 588 309	25 415 364
1978	34 761	21 000 977	11 760 559	74 106	44 262 162	25 229 450
1979	34 750	21 586 301	12 088 319	78 706	47 520 848	27 086 897
1980	33 663	21 680 133	12 140 874	80 662	50 480 006	28 773 614
1 ^{er} trimestre	9 299	5 917 042	3 313 541	18 985	11 605 072	6 614 891
2 ^e trimestre	9 690	6 374 661	3 569 803	19 196	12 159 556	6 930 947
3 ^e trimestre	7 741	4 974 540	2 785 748	20 185	12 631 183	7 199 779
4 ^e trimestre	6 933	4 413 890	2 471 782	22 296	14 084 195	8 027 997
1981						
1 ^{er} trimestre	6 138	3 945 120	2 209 263	21 945	14 112 696	8 044 238
2 ^e trimestre	4 549	2 918 511	1 634 355	25 247	16 277 695	9 278 291
3 ^e trimestre	4 625	2 971 259	1 663 908	20 937	13 221 901	7 536 494
<i>Provinces</i>	<i>Situation du 3^e trimestre 1981</i>					
Anvers	678	435 303	243 769	1 159	732 355	417 442
Brabant	325	209 017	117 050	2 560	1 615 910	921 071
Hainaut	129	82 915	46 434	1 863	1 175 942	670 286
Liège	44	28 215	15 801	5 271	3 329 929	1 898 061
Limbourg (1)
Luxembourg	62	39 687	22 225	288	181 757	103 602
Namur (1)
Flandre orientale	922	593 174	332 177	1 726	1 091 116	621 938
Flandre occidentale	2 453	1 575 219	882 124	7 840	4 949 368	2 821 144

Périodes et provinces	Vaches			Génisses		
	Nombre	Poids vif	Poids abattu	Nombre	Poids vif	Poids abattu
<i>Périodes</i>	<i>Evolution</i>					
1976	107 562	63 250 189	32 890 095	81 422	43 229 658	23 776 385
1977	98 843	58 027 733	30 174 425	72 578	39 282 332	21 605 312
1978	95 497	57 077 645	29 680 370	69 745	38 704 352	21 287 429
1979	120 622	72 713 501	37 811 025	72 997	40 566 690	22 311 726
1980	147 241	92 714 012	48 211 275	79 551	45 874 768	25 231 154
1 ^{er} trimestre	33 502	20 838 394	10 835 963	18 632	10 616 768	5 839 223
2 ^e trimestre	34 247	21 276 224	11 063 633	18 847	10 855 038	5 970 282
3 ^e trimestre	34 641	21 950 852	11 414 440	18 665	10 696 371	5 883 023
4 ^e trimestre	44 851	28 648 542	14 897 239	23 407	13 706 591	7 538 626
1981						
1 ^{er} trimestre	42 700	27 391 009	14 243 321	22 766	13 599 274	7 479 605
2 ^e trimestre	42 857	27 085 965	14 084 700	22 564	13 360 170	7 348 099
3 ^e trimestre	38 852	24 126 482	12 545 772	22 374	13 035 767	7 169 677
<i>Provinces</i>	<i>Situation du 3^e trimestre 1981</i>					
Anvers	6 410	3 975 020	2 067 009	4 526	2 637 003	1 450 351
Brabant	3 380	2 093 705	1 088 728	2 701	1 573 303	865 318
Hainaut	603	372 668	193 787	752	437 851	240 820
Liège	3 799	2 352 999	1 223 559	940	547 786	301 284
Limbourg (1)
Luxembourg	34	21 144	10 996	38	22 123	12 168
Namur (1)
Flandre orientale	9 623	5 988 418	3 113 977	4 656	2 713 367	1 492 353
Flandre occidentale	14 758	9 170 788	4 768 811	8 479	4 940 005	2 717 001

ANIMAUX ABATTUS (suite)

Abattages dans les abattoirs particuliers (suite) - Nombre et poids (en kg) des animaux abattus

Périodes et provinces	Ensemble gros bétail			Veaux			Ensemble des bovidés		
	Nombre	Poids vif	Poids abattu	Nombre	Poids vif	Poids abattu	Nombre	Poids vif	Poids abattu
<i>Périodes</i>									
1976	308 351	176 442 927	96 284 425	101 670	18 664 970	11 572 296	410 021	195 107 897	107 856 721
1977	278 805	162 357 303	88 652 104	111 812	20 925 418	12 973 747	390 617	183 282 721	101 625 851
1978	274 109	161 045 136	87 957 808	121 744	23 954 969	14 852 067	395 853	185 000 105	102 809 875
1979	307 075	182 387 340	99 297 967	138 459	27 680 570	17 161 966	445 534	210 067 910	116 459 933
1980	341 117	210 748 919	114 356 917	140 844	28 867 761	17 898 019	481 961	239 616 680	132 254 936
1 ^{er} trimestre	80 418	48 977 276	26 603 618	33 576	6 925 179	4 293 603	113 994	55 902 455	30 897 221
2e trimestre	81 980	50 665 479	27 534 665	36 391	7 506 793	4 654 219	118 371	58 172 272	32 188 884
3e trimestre	81 232	50 252 946	27 282 990	35 060	7 155 727	4 436 545	116 292	57 408 673	31 719 535
4e trimestre	97 487	60 853 218	32 935 644	35 817	7 280 062	4 513 652	133 304	68 133 280	37 449 296
1981									
1 ^{er} trimestre	93 549	59 048 099	31 976 427	36 225	7 396 843	4 586 044	129 774	66 444 942	36 562 471
2e trimestre	95 217	59 642 341	32 345 445	39 353	7 898 760	4 897 228	134 570	67 541 101	37 242 673
3e trimestre	86 788	53 355 409	28 915 851	42 813	8 605 668	5 335 520	129 601	61 961 077	34 251 371
<i>Evolution</i>									
<i>Situation du 3e trimestre 1981</i>									
Anvers	12 773	7 779 681	4 178 571	39 757	7 991 339	4 954 630	52 530	15 771 020	9 133 201
Brabant	8 966	5 491 935	2 992 167	136	27 407	16 993	9 102	5 519 342	3 009 160
Hainaut	3 347	2 069 376	1 151 327	191	38 443	23 835	3 538	2 107 819	1 175 162
Liège	10 054	6 258 929	3 438 705	1 392	279 717	173 425	11 446	6 538 646	3 612 130
Limbourg (1)
Luxembourg	422	264 711	148 991	18	3 630	2 251	440	268 341	151 242
Namur (1)
Flandre orientale	16 927	10 386 075	5 560 445	210	42 273	26 210	17 137	10 428 348	5 586 655
Flandre occidentale	33 530	20 635 380	11 189 080	1 100	221 047	137 052	34 630	20 856 427	11 326 132

Périodes et provinces	Porcs			Moutons et agneaux			Chèvres et chevreaux		
	Nombre	Poids vif	Poids abattu	Nombre	Poids vif	Poids abattu	Nombre	Poids vif	Poids abattu
<i>Périodes</i>									
1976	4 972 859	497 624 095	398 099 273	7 988	405 342	182 427	119	4 117	1 763
1977	5 093 399	511 946 927	409 557 529	9 647	492 575	221 682	129	4 534	1 953
1978	5 472 334	557 560 340	446 048 300	11 516	532 607	239 713	101	3 336	1 440
1979	5 841 439	592 961 936	474 369 567	15 533	741 738	333 847	125	4 142	1 785
1980	5 911 173	599 707 716	479 766 164	24 068	1 142 615	514 253	134	4 475	1 928
1 ^{er} trimestre	1 386 062	139 077 175	111 261 742	3 490	162 892	73 336	10	323	140
2e trimestre	1 496 546	152 647 692	122 118 150	3 041	134 916	60 713	22	743	320
3e trimestre	1 498 666	153 643 846	122 915 067	4 454	207 348	93 330	51	1 704	736
4e trimestre	1 529 899	154 339 003	123 471 205	13 083	637 459	286 874	51	1 705	732
1981									
1 ^{er} trimestre	1 473 673	150 312 070	120 249 663	10 007	539 449	242 753	29	1 041	447
2e trimestre	1 513 900	153 931 967	123 145 581	18 049	880 679	396 333	54	1 874	805
3e trimestre	1 536 526	155 155 584	124 124 474	16 607	744 694	335 143	56	1 779	765
<i>Evolution</i>									
<i>Situation du 3e trimestre 1981</i>									
Anvers	160 767	16 235 445	12 988 357	2 973	135 016	60 760	7	223	95
Brabant	26 284	2 653 655	2 122 924	53	2 360	1 065	5	158	68
Hainaut	3 278	331 194	264 955	125	5 648	2 543	-	-	-
Liège	28 929	2 921 699	2 337 358	12 124	540 484	243 222	28	887	382
Limbourg (1)
Luxembourg	11 991	1 209 370	967 495	17	800	360	-	-	-
Namur (1)
Flandre orientale	388 892	39 273 902	31 419 125	599	27 190	12 242	1	32	14
Flandre occidentale	912 325	92 120 041	73 696 037	660	30 576	13 770	15	479	206

(1) Confidentiel.

ANIMAUX ABATTUS (suite)

Abattages dans les abattoirs particuliers (suite) - Nombre et poids (en kg) des animaux abattus

Périodes et provinces	Poulains			Autres chevaux			Ensemble de tous les animaux		
	Nombre	Poids vif	Poids abattu	Nombre	Poids vif	Poids abattu	Nombre	Poids vif	Poids abattu
<i>Périodes</i>									
									<i>Evolution</i>
1976	498	124 257	74 558	3 695	1 910 558	1 146 349	5 395 180	695 176 266	507 361 091
1977	631	149 000	89 406	4 633	2 243 905	1 346 355	5 499 056	698 119 662	512 842 776
1978	373	94 303	56 586	5 080	2 348 897	1 409 355	5 885 257	745 539 588	550 565 269
1979	445	109 950	65 969	5 095	2 348 526	1 409 124	6 308 171	806 234 202	592 640 225
1980	469	115 494	69 293	4 992	2 224 359	1 334 616	6 422 797	842 811 339	613 941 190
1 ^{er} trimestre	137	34 514	20 708	1 277	578 790	347 272	1 504 970	195 756 149	142 600 419
2e trimestre	83	20 131	12 077	1 175	538 770	323 266	1 619 238	211 514 524	154 703 410
3e trimestre	99	24 150	14 487	1 137	505 617	303 370	1 620 699	211 791 338	155 046 525
4e trimestre	150	36 699	22 021	1 403	601 182	360 708	1 677 890	228 749 328	161 590 836
1981									
1 ^{er} trimestre	105	26 068	15 640	1 269	536 367	321 825	1 614 857	217 859 937	157 392 799
2e trimestre	105	26 636	15 985	1 258	545 992	327 588	1 667 936	222 928 249	161 128 965
3e trimestre	122	28 742	17 247	1 204	533 613	320 162	1 684 116	218 425 489	159 049 162
<i>Provinces</i>									<i>Situation du 3e trimestre 1981</i>
Anvers	9	2 095	1 257	112	49 739	29 847	216 398	32 193 538	22 213 517
Brabant	-	-	-	190	83 974	50 382	35 634	8 259 489	5 183 599
Hainaut	53	12 500	7 500	133	59 029	35 418	7 127	2 516 190	1 485 578
Liège	34	8 051	4 832	35	15 636	9 380	52 596	10 025 403	6 207 304
Limbourg (1)
Luxembourg	-	-	-	1	454	272	12 449	1 478 965	1 119 369
Namur (1)
Flandre orientale	23	5 371	3 223	188	83 116	49 867	406 840	49 817 959	37 071 126
Flandre occidentale	3	725	435	532	235 913	141 545	948 165	113 244 161	85 178 125

(1) confidentiel

ANIMAUX ABATTUS (suite)

4. - Abattages dans les tueries particulières - Nombre et poids (en kg) des animaux abattus

Périodes et provinces	Boeufs			Taureaux		
	Nombre	Poids vif	Poids abattu	Nombre	Poids vif	Poids abattu
<i>Périodes</i>						
<i>Evolution</i>						
1976	2 463	1 427 895	799 668	2 067	1 219 185	694 896
1977	2 478	1 485 807	832 063	1 881	1 144 806	652 560
1978	2 439	1 471 438	824 032	1 917	1 145 585	652 990
1979	1 910	1 186 230	664 266	1 781	1 075 393	612 993
1980	1 528	981 687	549 734	1 722	1 076 821	613 797
1 ^{er} trimestre	417	265 274	148 550	415	253 606	144 558
2 ^e trimestre	366	239 835	134 302	408	258 360	147 264
3 ^e trimestre	370	237 880	133 213	454	283 961	161 866
4 ^e trimestre	375	238 698	133 669	445	280 894	160 109
1981						
1 ^{er} trimestre	349	224 311	125 609	396	254 576	145 094
2 ^e trimestre	349	224 051	125 467	365	235 354	134 140
3 ^e trimestre	307	197 237	110 462	384	242 456	138 195
<i>Provinces</i>						
<i>Situation du 3^e trimestre 1981</i>						
Anvers	-	-	-	-	-	-
Brabant	-	-	-	5	3 185	1 815
Hainaut	156	100 301	56 172	87	54 953	31 321
Liège	11	7 074	3 962	36	22 768	12 978
Limbourg	2	1 278	716	4	2 519	1 436
Luxembourg	43	27 619	15 469	58	36 532	20 823
Namur	53	33 983	19 032	34	21 444	12 223
Flandre orientale	28	18 000	10 081	134	84 675	48 265
Flandre occidentale	14	8 982	5 030	26	16 380	9 334

Périodes et provinces	Vaches			Génisses		
	Nombre	Poids vif	Poids abattu	Nombre	Poids vif	Poids abattu
<i>Périodes</i>						
<i>Evolution</i>						
1976	642	378 715	196 921	3 418	1 816 415	999 138
1977	566	332 829	173 069	2 915	1 577 813	867 897
1978	592	353 842	183 995	2 601	1 443 490	793 964
1979	559	336 525	175 009	2 367	1 315 614	723 612
1980	439	276 353	143 716	2 138	1 232 107	677 649
1 ^{er} trimestre	147	92 117	47 906	575	327 535	180 126
2 ^e trimestre	92	57 082	29 689	525	302 361	166 289
3 ^e trimestre	95	60 160	31 285	462	264 756	145 628
4 ^e trimestre	105	66 994	34 836	576	337 455	185 606
1981						
1 ^{er} trimestre	88	56 457	29 363	555	331 537	182 349
2 ^e trimestre	72	45 523	23 668	564	333 819	183 611
3 ^e trimestre	88	54 678	28 434	540	314 522	172 993
<i>Provinces</i>						
<i>Situation du 3^e trimestre 1981</i>						
Anvers	-	-	-	36	21 004	11 553
Brabant	-	-	-	27	15 737	8 657
Hainaut	19	11 754	6 112	236	137 466	75 609
Liège	-	-	-	26	15 149	8 332
Limbourg	5	3 120	1 623	13	7 558	4 157
Luxembourg	-	-	-	19	11 059	6 082
Namur	22	13 712	7 130	31	18 033	9 918
Flandre orientale	6	3 716	1 932	92	53 572	29 465
Flandre occidentale	36	22 376	11 637	60	34 944	19 220

ANIMAUX ABATTUS (suite)

Abattages dans les tueries particulières (suite) - Nombre et poids (en kg) des animaux abattus

Périodes et provinces	Ensemble gros bétail			Veaux			Ensemble des bovidés		
	Nombre	Poids vif	Poids abattu	Nombre	Poids vif	Poids abattu	Nombre	Poids vif	Poids abattu
<i>Périodes</i>	<i>Evolution</i>								
1976	8 590	4 842 210	2 690 623	393	72 080	44 695	8 983	4 914 290	2 735 318
1977	7 840	4 541 255	2 525 589	300	56 340	34 927	8 140	4 597 595	2 560 516
1978	7 549	4 414 355	2 454 981	260	51 312	31 803	7 809	4 465 667	2 486 784
1979	6 617	3 913 762	2 175 880	240	48 092	29 817	6 857	3 961 854	2 205 697
1980	5 827	3 566 968	1 984 896	201	41 179	25 537	6 028	3 608 147	2 010 433
1 ^{er} trimestre	1 554	938 532	521 140	34	7 064	4 380	1 588	945 596	525 520
2 ^e trimestre	1 391	857 638	477 544	50	10 282	6 378	1 441	867 920	483 922
3 ^e trimestre	1 381	846 757	471 992	51	10 434	6 463	1 432	857 191	478 455
4 ^e trimestre	1 501	924 041	514 220	66	13 399	8 316	1 567	937 440	522 536
1981									
1 ^{er} trimestre	1 388	866 881	482 415	36	7 341	4 551	1 424	874 222	486 966
2 ^e trimestre	1 350	838 747	466 886	45	9 043	5 608	1 395	847 790	472 494
3 ^e trimestre	1 319	808 893	450 084	37	7 436	4 612	1 356	816 329	454 696
<i>Provinces</i>	<i>Situation du 3^e trimestre 1981</i>								
Anvers	36	21 004	11 553	1	203	126	37	21 207	11 679
Brabant	32	18 922	10 472	1	200	124	33	19 122	10 596
Hainaut	498	304 474	169 214	22	4 424	2 744	520	308 898	171 958
Liège	73	44 991	25 272	-	-	-	73	44 991	25 272
Limbourg	24	14 475	7 932	-	-	-	24	14 475	7 932
Luxembourg	120	75 210	42 374	12	2 409	1 494	132	77 619	43 868
Namur	140	87 172	48 303	-	-	-	140	87 172	48 303
Flandre orientale	260	159 963	89 743	-	-	-	260	159 963	89 743
Flandre occidentale	136	82 682	45 221	1	200	124	137	82 882	45 345

Périodes et provinces	Porcs			Moutons et agneaux			Chèvres et chevreaux		
	Nombre	Poids vif	Poids abattu	Nombre	Poids vif	Poids abattu	Nombre	Poids vif	Poids abattu
<i>Périodes</i>	<i>Evolution</i>								
1976	35 018	3 504 842	2 803 881	1 131	59 238	26 662	12	420	181
1977	33 364	3 354 085	2 683 259	924	48 636	21 905	1	34	15
1978	33 196	3 382 552	2 706 064	756	36 533	16 453	-	-	-
1979	30 624	3 108 776	2 487 008	831	40 236	18 129	3	102	44
1980	27 820	2 820 484	2 256 396	865	40 145	18 099	-	-	-
1 ^{er} trimestre	7 120	714 775	571 825	236	11 113	5 013	-	-	-
2 ^e trimestre	6 727	686 154	548 928	103	4 720	2 124	-	-	-
3 ^e trimestre	6 795	696 218	556 977	162	7 340	3 312	-	-	-
4 ^e trimestre	7 178	723 337	578 666	364	16 972	7 650	-	-	-
1981									
1 ^{er} trimestre	6 629	675 982	540 782	176	8 860	3 990	-	-	-
2 ^e trimestre	6 566	667 663	534 138	166	7 828	3 531	2	70	30
3 ^e trimestre	6 522	658 956	527 166	201	8 135	3 671	-	-	-
<i>Provinces</i>	<i>Situation du 3^e trimestre 1981</i>								
Anvers	209	21 090	16 872	54	1 809	813	-	-	-
Brabant	296	29 895	23 916	6	195	88	-	-	-
Hainaut	1 731	174 903	139 922	76	3 360	1 516	-	-	-
Liège	555	56 096	44 876	1	32	14	-	-	-
Limbourg	312	31 520	25 216	-	-	-	-	-	-
Luxembourg	611	61 781	49 427	30	1 235	560	-	-	-
Namur	575	58 161	46 529	14	628	283	-	-	-
Flandre orientale	1 398	141 167	112 933	10	476	215	-	-	-
Flandre occidentale	835	84 343	67 475	10	400	182	-	-	-

ANIMAUX ABATTUS (suite)

Abattages dans les tueries particulières (suite) - Nombre et poids (en kg) des animaux abattus

Périodes et provinces	Poulains			Autres chevaux			Ensemble de tous les animaux		
	Nombre	Poids vif	Poids abattu	Nombre	Poids vif	Poids abattu	Nombre	Poids vif	Poids abattu
<i>Evolution</i>									
<i>Périodes</i>									
1976	55	13 694	8 216	18	9 423	5 654	45 217	8 501 907	5 579 912
1977	76	17 971	10 782	25	12 070	7 243	42 530	8 030 391	5 283 720
1978	63	15 890	9 535	36	16 534	9 924	41 860	7 917 176	5 228 760
1979	65	16 232	9 740	28	12 864	7 719	38 408	7 140 064	4 728 337
1980	47	11 566	6 940	46	20 552	12 333	34 806	6 500 894	4 304 201
1 ^{er} trimestre	12	3 016	1 810	6	2 716	1 630	8 962	1 677 216	1 105 798
2 ^e trimestre	14	3 426	2 056	6	2 798	1 679	8 291	1 565 018	1 038 709
3 ^e trimestre	13	3 175	1 905	29	12 899	7 740	8 431	1 576 823	1 048 389
4 ^e trimestre	8	1 949	1 169	5	2 139	1 284	9 122	1 681 837	1 111 305
1981									
1 ^{er} trimestre	9	2 252	1 352	11	4 638	2 782	8 249	1 565 954	1 035 872
2 ^e trimestre	9	2 279	1 369	5	2 188	1 312	8 143	1 527 818	1 012 874
3 ^e trimestre	6	1 422	853	13	5 842	3 505	8 098	1 490 684	989 891
<i>Situation du 3e trimestre 1981</i>									
<i>Provinces</i>									
Anvers	-	-	-	-	-	-	300	44 106	29 364
Brabant	-	-	-	-	-	-	335	49 212	34 600
Hainaut	6	1 422	853	10	4 505	2 703	2 343	493 088	316 952
Liège	-	-	-	-	-	-	629	101 119	70 162
Limbourg	-	-	-	-	-	-	336	45 995	33 148
Luxembourg	-	-	-	3	1 337	802	776	141 972	94 657
Namur	-	-	-	-	-	-	729	145 961	95 115
Flandre orientale	-	-	-	-	-	-	1 668	301 606	202 891
Flandre occidentale	-	-	-	-	-	-	982	167 625	113 002

ANIMAUX ABATTUS (suite)

5.- Abattages de nécessité - Nombre et poids (en kg) des animaux abattus

Périodes et provinces	Boeufs			Taureaux		
	Nombre	Poids vif	Poids abattu	Nombre	Poids vif	Poids abattu
<i>Périodes</i>	<i>Evolution</i>					
1976	116	67 542	37 826	676	398 982	227 407
1977	106	63 471	35 544	757	460 685	262 613
1978	108	65 046	36 434	763	456 821	260 392
1979	111	69 052	38 667	738	444 496	253 368
1980	96	61 603	34 493	600	374 769	213 639
1 ^{er} trimestre	24	15 286	8 559	166	101 167	57 675
2e trimestre	14	9 212	5 159	150	95 148	54 234
3e trimestre	28	18 005	10 081	143	89 268	50 885
4e trimestre	30	19 100	10 694	141	89 186	50 845
1981						
1 ^{er} trimestre	12	7 722	4 323	125	80 472	45 855
2e trimestre	21	13 495	7 557	156	100 648	57 365
3e trimestre	14	8 967	5 022	134	84 678	48 260
<i>Provinces</i>	<i>Situation du 3e trimestre 1981</i>					
Anvers	-	-	-	-	-	-
Brabant	5	3 189	1 786	15	9 499	5 414
Hainaut	1	648	363	21	13 246	7 549
Liège	-	-	-	10	6 319	3 601
Limbourg	-	-	-	13	8 242	4 698
Luxembourg	2	1 289	722	5	3 137	1 788
Namur	1	641	359	5	3 163	1 802
Flandre orientale	1	648	363	35	22 086	12 588
Flandre occidentale	4	2 552	1 429	30	18 986	10 820

Périodes et provinces	Vaches			Génisses		
	Nombre	Poids vif	Poids abattu	Nombre	Poids vif	Poids abattu
<i>Périodes</i>	<i>Evolution</i>					
1976	2 597	1 536 078	798 749	818	435 322	239 465
1977	2 868	1 684 410	875 899	823	445 772	245 206
1978	2 965	1 767 546	919 128	770	426 544	234 617
1979	2 698	1 622 976	843 996	758	421 320	231 727
1980	2 651	1 663 880	865 264	718	413 779	227 578
1 ^{er} trimestre	799	494 098	256 949	199	113 462	62 395
2e trimestre	698	436 398	226 940	180	103 733	57 048
3e trimestre	536	339 062	176 327	147	84 177	46 305
4e trimestre	618	394 322	205 048	192	112 407	61 830
1981						
1 ^{er} trimestre	725	464 996	241 808	183	109 251	60 087
2e trimestre	671	423 784	220 354	167	99 188	54 552
3e trimestre	441	272 681	141 808	96	55 929	30 765
<i>Provinces</i>	<i>Situation du 3e trimestre 1981</i>					
Anvers	19	11 634	6 050	-	-	-
Brabant	18	11 133	5 792	6	3 493	1 921
Hainaut	29	17 924	9 323	7	4 080	2 245
Liège	70	43 475	22 607	5	2 904	1 597
Limbourg	23	14 268	7 422	10	5 822	3 204
Luxembourg	9	5 549	2 887	5	2 912	1 602
Namur	8	4 888	2 544	5	2 925	1 609
Flandre orientale	137	84 742	44 067	30	17 478	9 613
Flandre occidentale	128	79 068	41 116	28	16 315	8 974

ANIMAUX ABATTUS (suite)

Abattages de nécessité (suite) - Nombre et poids (en kg) des animaux abattus

Périodes et provinces	Ensemble gros bétail			Veaux			Ensemble des bovidés		
	Nombre	Poids vif	Poids abattu	Nombre	Poids vif	Poids abattu	Nombre	Poids vif	Poids abattu
<i>Périodes</i>	<i>Evolution</i>								
1976	4 207	2 437 924	1 303 447	774	142 392	88 294	4 981	2 580 316	1 391 741
1977	4 554	2 654 338	1 419 262	748	139 032	86 694	5 302	2 794 170	1 505 956
1978	4 606	2 715 957	1 450 571	640	126 173	78 213	5 246	2 842 130	1 528 784
1979	4 305	2 557 844	1 367 758	591	118 538	73 506	4 896	2 676 382	1 441 264
1980	4 065	2 514 031	1 340 974	532	108 844	67 502	4 597	2 622 875	1 408 476
1 ^{er} trimestre	1 188	724 013	385 578	114	23 430	14 527	1 302	747 443	400 105
2 ^e trimestre	1 042	644 491	343 381	115	23 711	14 711	1 157	668 202	358 092
3 ^e trimestre	854	530 512	283 598	157	31 991	19 831	1 011	562 503	303 429
4 ^e trimestre	981	615 015	328 417	146	29 712	18 433	1 127	644 727	346 850
1981	<i>Situation du 3^e trimestre 1981</i>								
1 ^{er} trimestre	1 045	662 441	352 073	119	24 293	15 062	1 164	686 734	367 135
2 ^e trimestre	1 015	637 115	339 828	153	30 779	19 084	1 168	667 894	358 912
3 ^e trimestre	685	422 255	225 855	133	26 744	16 586	818	448 999	242 441
<i>Provinces</i>	<i>Situation du 3^e trimestre 1981</i>								
Anvers	19	11 634	6 050	9	1 809	1 122	28	13 443	7 172
Brabant	44	27 314	14 913	2	403	250	46	27 717	15 163
Hainaut	58	35 898	19 480	10	2 003	1 242	68	37 901	20 722
Liège	85	52 698	27 805	21	4 218	2 616	106	56 916	30 421
Limbourg	46	28 332	15 324	20	4 024	2 495	66	32 356	17 819
Luxembourg	21	12 887	6 999	17	3 412	2 116	38	16 299	9 115
Namur	19	11 617	6 314	17	3 427	2 126	36	15 044	8 440
Flandre orientale	203	124 954	66 631	10	2 012	1 248	213	126 966	67 879
Flandre occidentale	190	116 921	62 339	27	5 436	3 371	217	122 357	65 710

Périodes et provinces	Porcs			Moutons et agneaux			Chèvres et chevreaux		
	Nombre	Poids vif	Poids abattu	Nombre	Poids vif	Poids abattu	Nombre	Poids vif	Poids abattu
<i>Périodes</i>	<i>Evolution</i>								
1976	5 890	589 737	471 792	30	1 614	724	-	-	-
1977	7 613	765 843	612 677	23	1 191	538	-	-	-
1978	10 479	1 067 834	854 291	58	2 994	1 348	-	-	-
1979	9 116	925 141	740 108	19	942	429	-	-	-
1980	9 219	935 150	748 129	27	1 315	593	-	-	-
1 ^{er} trimestre	2 251	225 942	180 753	11	510	231	-	-	-
2 ^e trimestre	2 351	239 802	191 850	2	97	44	-	-	-
3 ^e trimestre	2 416	247 489	197 989	8	392	177	-	-	-
4 ^e trimestre	2 201	221 917	177 537	6	316	141	-	-	-
1981	<i>Situation du 3^e trimestre 1981</i>								
1 ^{er} trimestre	2 158	220 062	176 047	8	440	200	-	-	-
2 ^e trimestre	2 237	227 417	181 943	8	384	173	-	-	-
3 ^e trimestre	2 659	268 667	214 938	4	192	87	-	-	-
<i>Provinces</i>	<i>Situation du 3^e trimestre 1981</i>								
Anvers	123	12 451	9 960	-	-	-	-	-	-
Brabant	23	2 327	1 862	-	-	-	-	-	-
Hainaut	26	2 624	2 101	1	50	23	-	-	-
Liège	329	33 198	26 559	-	-	-	-	-	-
Limbourg	323	32 648	26 118	-	-	-	-	-	-
Luxembourg	12	1 218	975	-	-	-	-	-	-
Namur	-	-	-	2	100	45	-	-	-
Flandre orientale	348	35 175	28 141	-	-	-	-	-	-
Flandre occidentale	1 475	149 026	119 222	1	42	19	-	-	-

ANIMAUX ABATTUS (suite)

Abattages de nécessité (suite) - Nombre et poids (en kg) des animaux abattus

Périodes et provinces	Poulains			Autres chevaux			Ensemble de tous les animaux		
	Nombre	Poids vif	Poids abattu	Nombre	Poids vif	Poids abattu	Nombre	Poids vif	Poids abattu
<i>Evolution</i>									
<i>Périodes</i>									
1976	26	6 525	3 917	340	177 420	106 464	11 267	3 355 612	1 974 638
1977	34	8 041	4 827	320	155 678	93 411	13 292	3 724 923	2 217 409
1978	24	5 904	3 545	264	122 603	73 572	16 071	4 041 465	2 461 540
1979	22	5 476	3 284	311	144 412	86 651	14 364	3 752 353	2 271 736
1980	19	4 659	2 797	274	122 541	73 526	14 136	3 686 540	2 233 521
1 ^{er} trimestre	5	1 268	760	73	33 084	19 848	3 642	1 008 247	601 697
2 ^e trimestre	4	958	575	78	35 655	21 395	3 592	944 714	571 956
3 ^e trimestre	3	720	432	65	28 937	17 362	3 503	840 041	519 389
4 ^e trimestre	7	1 713	1 030	58	24 865	14 921	3 399	893 538	540 479
1981									
1 ^{er} trimestre	2	490	294	67	28 248	16 948	3 399	935 974	560 624
2 ^e trimestre	10	2 522	1 515	97	42 216	25 324	3 520	940 433	567 867
3 ^e trimestre	2	471	283	49	21 905	13 139	3 532	740 234	470 888
<i>Situation du 3^e trimestre 1981</i>									
<i>Provinces</i>									
Anvers	-	-	-	2	862	518	153	26 756	17 650
Brabant	1	226	136	8	3 513	2 107	78	33 783	19 268
Hainaut	-	-	-	3	1 356	813	98	41 931	23 659
Liège	-	-	-	3	1 335	801	438	91 449	57 781
Limbourg	-	-	-	6	2 699	1 619	395	67 703	45 556
Luxembourg	-	-	-	-	-	-	50	17 517	10 090
Namur	-	-	-	1	452	271	39	15 596	8 756
Flandre orientale	1	245	147	14	6 294	3 774	576	168 680	99 941
Flandre occidentale	-	-	-	12	5 394	3 236	1 705	276 819	188 187

ANIMAUX ABATTUS - SOUMIS A L'EXPERTISE ET DECLARES IMPROPRES A LA CONSOMMATION

6.- Saisies - Nombre et poids (en kg) des animaux abattus

Périodes et provinces	Boeufs			Taureaux		
	Nombre	Poids vif	Poids abattu	Nombre	Poids vif	Poids abattu
<i>Périodes</i>	<i>Evolution</i>					
1976	70	40 476	22 670	378	223 180	127 214
1977	49	29 222	16 361	380	231 379	131 908
1978	53	32 177	18 032	416	248 504	141 643
1979	36	22 396	12 543	421	253 450	144 474
1980	40	25 702	14 392	397	248 668	141 764
1 ^{er} trimestre	12	7 629	4 272	107	65 584	37 396
2 ^e trimestre	8	5 294	2 966	86	54 528	31 079
3 ^e trimestre	6	3 875	2 170	87	54 517	31 077
4 ^e trimestre	14	8 904	4 984	117	74 039	42 212
1981						
1 ^{er} trimestre	11	7 092	3 971	103	66 136	37 681
2 ^e trimestre	5	3 203	1 793	65	41 903	23 881
3 ^e trimestre	2	1 278	716	72	45 456	25 900
<i>Provinces</i>	<i>Situation du 3^e trimestre 1981</i>					
Anvers	-	-	-	1	632	360
Brabant	-	-	-	11	6 934	3 951
Hainaut	1	637	357	8	5 033	2 867
Liège	-	-	-	18	11 381	6 485
Limbourg	-	-	-	1	632	360
Luxembourg	1	641	359	3	1 894	1 079
Namur	-	-	-	13	8 189	4 667
Flandre orientale	-	-	-	11	6 968	3 970
Flandre occidentale	-	-	-	6	3 793	2 161

Périodes et provinces	Vaches			Génisses		
	Nombre	Poids vif	Poids abattu	Nombre	Poids vif	Poids abattu
<i>Périodes</i>	<i>Evolution</i>					
1976	1 977	1 170 150	608 460	423	224 749	123 657
1977	2 096	1 228 912	639 033	412	222 668	122 487
1978	2 056	1 225 323	637 177	338	187 337	103 032
1979	2 046	1 232 217	640 821	353	196 322	107 964
1980	1 628	1 022 733	531 903	312	179 382	98 656
1 ^{er} trimestre	468	289 903	150 780	95	54 074	29 733
2 ^e trimestre	488	305 736	159 007	70	40 247	22 131
3 ^e trimestre	323	204 478	106 356	78	44 628	24 550
4 ^e trimestre	349	222 616	115 760	69	40 433	22 242
1981						
1 ^{er} trimestre	501	321 236	167 059	86	51 412	28 281
2 ^e trimestre	443	279 773	145 469	58	34 379	18 909
3 ^e trimestre	275	170 050	88 444	41	23 923	13 158
<i>Provinces</i>	<i>Situation du 3^e trimestre 1981</i>					
Anvers	55	34 090	17 731	-	-	-
Brabant	23	14 218	7 393	4	2 334	1 284
Hainaut	9	5 634	2 930	1	586	322
Liège	55	33 925	17 645	5	2 918	1 604
Limbourg	11	6 866	3 572	1	586	322
Luxembourg	11	6 786	3 529	11	6 402	3 521
Namur	15	9 230	4 801	2	1 167	642
Flandre orientale	62	38 307	19 922	15	8 758	4 818
Flandre occidentale	34	20 994	10 921	2	1 172	645

ANIMAUX ABATTUS - SOUMIS A L'EXPERTISE ET DECLARES IMPROPRES A LA CONSOMMATION (suite)

Saisies (suite) - Nombre et poids (en kg) des animaux abattus

Périodes et provinces	Ensemble gros bétail			Veaux			Ensemble des bovidés		
	Nombre	Poids vif	Poids abattu	Nombre	Poids vif	Poids abattu	Nombre	Poids vif	Poids abattu
<i>Evolution</i>									
1976	2 848	1 658 555	882 001	1 402	257 912	159 911	4 250	1 916 467	1 041 912
1977	2 937	1 712 181	909 789	1 462	273 377	169 482	4 399	1 985 558	1 079 271
1978	2 863	1 693 341	899 884	1 042	204 973	127 049	3 905	1 898 314	1 026 933
1979	2 856	1 704 385	905 802	1 149	229 567	142 352	4 005	1 939 952	1 048 154
1980	2 377	1 476 485	786 715	1 097	224 828	139 411	3 474	1 701 313	926 126
1 ^{er} trimestre	682	417 190	222 181	264	54 393	33 724	946	471 583	255 905
2e trimestre	652	405 805	215 183	303	62 611	38 823	955	468 416	254 006
3e trimestre	494	307 498	164 153	236	48 121	29 826	730	355 619	193 979
4e trimestre	549	345 992	185 198	294	59 703	37 038	843	405 695	222 236
1981									
1 ^{er} trimestre	701	445 876	236 992	311	63 471	39 352	1 012	509 347	276 344
2e trimestre	571	359 258	190 052	303	60 889	37 751	874	420 147	227 803
3e trimestre	390	240 707	128 218	296	59 464	36 873	686	300 171	165 091
<i>Situation du 3^e trimestre 1981</i>									
Anvers	56	34 722	18 091	81	16 257	10 081	137	50 979	28 172
Brabant	38	23 486	12 628	8	1 615	1 002	46	25 101	13 630
Hainaut	19	11 890	6 476	12	2 406	1 492	31	14 296	7 968
Liège	78	48 224	25 734	86	17 293	10 722	164	65 517	36 456
Limbourg	13	8 084	4 254	15	3 021	1 873	28	11 105	6 127
Luxembourg	26	15 723	8 488	27	5 421	3 361	53	21 144	11 849
Namur	30	18 586	10 110	16	3 206	1 988	46	21 792	12 098
Flandre orientale	88	54 033	28 710	11	2 218	1 376	99	56 251	30 086
Flandre occidentale	42	25 959	13 727	40	8 027	4 978	82	33 986	18 705

Périodes et provinces	Borcs			Moutons et agneaux			Chèvres et chevreaux		
	Nombre	Poids vif	Poids abattu	Nombre	Poids vif	Poids abattu	Nombre	Poids vif	Poids abattu
<i>Evolution</i>									
1976	9 845	985 441	788 351	194	9 587	4 321	2	68	29
1977	9 848	990 450	792 351	142	6 756	3 048	6	214	92
1978	10 324	1 052 304	841 917	136	5 937	2 676	4	139	60
1979	11 797	1 198 661	958 934	209	8 946	4 037	4	129	56
1980	9 876	1 001 813	801 472	194	8 034	3 626	-	-	-
1 ^{er} trimestre	2 359	236 858	189 484	46	2 015	914	-	-	-
2e trimestre	2 500	255 000	204 028	39	1 607	723	-	-	-
3e trimestre	2 616	268 032	214 412	40	1 566	708	-	-	-
4e trimestre	2 401	241 923	193 548	69	2 846	1 281	-	-	-
1981									
1 ^{er} trimestre	2 144	218 674	174 938	61	2 873	1 299	4	140	60
2e trimestre	2 094	212 921	170 363	100	4 733	2 133	-	-	-
3e trimestre	2 210	223 158	178 545	55	2 229	1 004	1	32	14
<i>Situation du 3^e trimestre 1981</i>									
Anvers	355	35 885	28 711	12	542	244	-	-	-
Brabant	36	3 634	2 909	19	621	279	-	-	-
Hainaut	11	1 110	889	-	-	-	-	-	-
Liège	335	33 862	27 089	22	974	439	1	32	14
Limbourg	227	22 933	18 348	-	-	-	-	-	-
Luxembourg	18	1 827	1 464	-	-	-	-	-	-
Namur	14	1 415	1 133	1	42	19	-	-	-
Flandre orientale	365	36 843	29 478	1	50	23	-	-	-
Flandre occidentale	849	85 649	68 524	-	-	-	-	-	-

ANIMAUX ABATTUS - SOUMIS A L'EXPERTISE ET DECLARES IMPROPRES A LA CONSOMMATION (suite)

Saisies (suite) - Nombre et poids (en kg) des animaux abattus

Périodes et provinces	Poulains			Autres chevaux			Ensemble de tous les animaux		
	Nombre	Poids vif	Poids abattu	Nombre	Poids vif	Poids abattu	Nombre	Poids vif	Poids abattu
<i>Evolution</i>									
1976	24	5 950	3 572	195	101 455	60 879	14 510	3 018 968	1 899 064
1977	16	3 786	2 273	212	103 708	62 234	14 623	3 090 472	1 939 269
1978	18	4 608	2 765	174	80 507	48 313	14 561	3 041 809	1 922 664
1979	11	2 722	1 633	175	81 481	48 901	16 201	3 225 891	2 061 715
1980	15	3 673	2 204	179	79 682	47 816	13 738	2 794 515	1 781 244
1 ^{er} trimestre	1	272	163	45	20 398	12 240	3 397	731 126	458 706
2 ^e trimestre	4	958	575	37	17 001	10 203	3 535	742 982	469 535
3 ^e trimestre	6	1 472	882	35	15 563	9 337	3 427	642 252	419 318
4 ^e trimestre	4	971	584	62	26 720	16 036	3 379	678 155	433 685
1981									
1 ^{er} trimestre	4	1 014	608	48	20 270	12 160	3 273	752 318	465 409
2 ^e trimestre	4	1 012	608	38	16 380	9 825	3 110	655 193	410 732
3 ^e trimestre	3	730	438	29	12 977	7 785	2 984	539 297	352 877
<i>Situation du 3^e trimestre 1981</i>									
Provinces									
Anvers	-	-	-	4	1 808	1 084	508	89 214	58 211
Brabant	-	-	-	5	2 243	1 346	106	31 599	18 164
Hainaut	2	485	291	1	454	272	45	16 345	9 420
Liège	1	245	147	4	1 787	1 072	527	102 417	65 217
Limbourg	-	-	-	3	1 314	789	258	35 352	25 264
Luxembourg	-	-	-	1	454	272	72	23 425	13 585
Namur	-	-	-	1	431	259	62	23 680	13 509
Flandre orientale	-	-	-	6	2 674	1 604	471	95 818	61 191
Flandre occidentale	-	-	-	4	1 812	1 087	935	121 447	88 316

VIII. - MALADIES CONTAGIEUSES CONSTATEES CHEZ LES ANIMAUX DOMESTIQUES (1)

I. - Evolution du nombre de foyers

Périodes	Fièvre aphteuse	Rage	Charbon bactérien	Charbon bactérien	Peste porcine	Maladie vésiculeuse du porc	Maladie des abeilles	Myxomatose	Piétin	Peste aviaires	Laryngo trachéite infectieuse des volailles	Gale des équidés	Choléra aviaire
1976	1	465	7	3	-	..	13	10	-	1	..	-	..
1977	-	67	16	1	1	-	22	22	-	3	11	-	11
1978	-	61	22	2	-	-	75	11	-	6	2	-	1
1979	-	25	3	-	-	6	11	11	-	1	8	-	-
1980	-	47	1	-	7	-	10	11	1	6	2	-	-
janvier	-	-	-	-	-	-	-	-	-	-	-	-	-
février	-	3	-	-	-	-	-	-	-	-	-	-	-
mars	-	7	-	-	-	-	-	1	-	2	-	-	-
avril	-	7	-	-	-	-	-	2	1	-	-	-	-
mai	-	9	-	-	-	-	2	-	-	-	-	-	-
juin	-	8	-	-	-	-	1	-	-	-	-	-	-
juillet	-	-	-	-	1	-	3	1	-	1	1	-	-
août	-	-	-	-	-	-	3	-	-	-	-	-	-
septembre	-	2	1	-	-	-	1	3	-	1	-	-	-
octobre	-	2	-	-	-	-	-	2	-	1	-	-	-
novembre	-	5	-	-	2	-	-	2	-	-	1	-	-
décembre	-	4	-	-	4	-	-	-	-	1	-	-	-
1981	-	-	-	-	-	-	-	-	-	-	-	-	-
janvier	-	5	-	-	6	-	-	-	-	-	-	-	-
février	-	7	-	-	1	-	-	-	-	-	-	-	-
mars	-	13	-	-	5	-	-	-	-	-	-	-	-
avril	-	9	1	-	4	-	1	-	-	-	-	-	-
mai	-	6	-	1	4	-	1	-	-	-	-	-	-
juin	-	8	-	-	-	-	6	-	-	-	-	-	-
juillet	-	6	-	-	6	-	1	-	-	-	2	-	-
août	-	8	-	1	6	-	3	-	-	-	1	-	-
septembre	-	19	-	-	2	-	2	-	-	-	-	-	-

2. Relevé des cas de rage constatés par province au cours de septembre 1981

Provinces	Communes	Cas
Anvers	-	-
Brabant	-	-
Hainaut	-	-
Liège	11	13
Limbourg	-	-
Luxembourg	6	6
Namur	-	-
Flandre orientale	-	-
Flandre occidentale	-	-
<i>Total :</i>	-	-

(1) Source : Ministère de l'Agriculture

VIII. MERCURIALES AGRICOLES (1)

Moyenne des prix des produits agricoles relevés sur les marchés régulateurs du pays
Prix du producteur, taxes (soit taxes de transmission, soit T.V.A.) non comprises

Période	Froment	Seigle	Orge d'été	Escourgeon	Orge de brasserie	Avoine	Pois secs	Haricots blancs
1976	653,7	624,6	627,4	625,1	678,0	602,5	883,3	1 116,0
1977	688,2	590,0	628,5	625,8	670,9	627,9	780,0	1 125,0
1978	684,0	592,6	610,6	605,2	664,7	582,6	-	1 050,0
1979	686,1	608,8	651,8	644,0	667,8	598,0	-	-
1980	695,4	637,8	635,5	631,0	672,5	613,3	-	-
1980								
janvier	688,9	624,0	651,7	641,5	662,0	596,3	-	-
février	696,8	631,8	652,4	649,7	670,5	604,3	-	-
mars	696,6	633,0	647,4	644,1	673,0	608,0	-	-
avril	693,4	633,0	643,6	639,4	669,5	608,0	-	-
mai	692,7	633,0	642,3	639,5	666,8	612,3	-	-
juin	698,2	633,0	640,2	639,4	668,0	615,2	-	-
juillet	709,3	-	643,0	620,5	668,0	631,0	-	-
août	668,4	-	598,0	590,9	668,0	631,0	-	-
septembre	679,5	630,5	601,9	598,4	646,8	603,0	-	-
octobre	695,8	642,0	615,8	612,2	622,5	608,6	-	-
novembre	710,1	656,8	645,5	644,5	695,5	623,6	-	-
décembre	714,6	668,0	650,8	652,3	715,0	636,0	-	-
1981								
janvier	721,0	684,3	661,8	661,8	734,9	656,8	-	-
février	728,2	700,5	676,8	674,8	754,3	666,6	-	-
mars	738,7	706,8	676,3	676,9	755,5	675,2	-	-
avril	753,3	717,0	681,7	681,0	753,5	692,3	-	-
mai	766,4	724,7	686,8	682,2	753,0	713,6	-	-
juin	768,6	728,0	675,5	670,9	753,0	718,0	-	-
juillet	769,6	-	675,5	657,0	668,0	714,4	-	-
août	728,0	685,0	666,0	659,9	696,8	671,3	-	-
septembre	741,5	702,0	681,9	678,8	757,0	679,7	-	-
octobre	753,0	708,0	683,0	679,7	768,0	684,3	-	-

Période	Graines de lin	Pommes de terre	Betteraves fourragères	Lin brut	Paille de froment	Paille de seigle	Paille d'orge	Paille d'avoine
1976	1 120,9	1 032,8	44,8	433,9	262,0	283,9	255,8	243,8
1977	958,1	359,4	46,5	400,9	180,8	278,3	182,7	167,7
1978	760,5	144,9	38,2	403,5	89,1	78,3	88,9	78,0
1979	860,3	265,7	60,9	364,1	114,1	112,8	108,0	102,8
1980	885,7	253,1	56,2	394,2	171,2	168,5	169,8	154,5
1980								
janvier	862,5	282,8	68,0	362,5	197,8	190,0	197,8	177,2
février	875,0	237,2	63,1	378,1	174,1	142,8	177,3	160,6
mars	853,1	203,8	50,0	390,6	165,3	163,4	170,6	155,3
avril	868,8	184,8	50,0	393,8	165,0	174,4	170,3	155,0
mai	812,5	163,4	50,0	395,8	160,4	175,0	164,6	149,6
juin	785,0	1 206,3 (2)	-	387,5	152,8	157,0	156,1	140,6
juillet	806,3	721,3	-	400,0	175,9	175,0	179,7	156,6
août	850,0	181,6	-	425,0	166,9	-	111,1	141,0
septembre	850,0	154,5	-	385,0	143,1	138,0	149,4	118,0
octobre	862,5	168,4	-	412,5	161,1	157,5	170,6	140,0
novembre	1 040,6	277,2	-	400,0	189,4	185,0	194,4	175,0
décembre	1 162,5	301,3	-	400,0	202,2	195,0	195,3	185,0
1981								
janvier	1 150,0	277,2	-	400,0	203,8	195,0	208,8	185,0
février	1 150,0	219,4	-	400,0	187,5	183,8	191,9	175,0
mars	1 192,5	220,5	-	400,0	180,6	172,5	184,7	165,0
avril	1 222,9	250,0	-	400,0	176,3	170,0	180,0	161,7
mai	1 250,0	450,0	-	400,0	173,1	157,5	175,0	147,5
juin	1 233,3	1 547,2 (2)	-	400,0	161,6	155,0	164,4	145,0
juillet	1 228,6	640,8	-	400,0	157,0	153,1	158,9	136,9
août	1 272,0	260,6	-	400,0	173,9	158,1	162,9	151,9
septembre	1 242,8	220,8	-	418,8	178,8	170,0	177,5	145,0
octobre	1 256,3	252,8	-	416,7	177,5	175,0	182,5	145,0

(1) Source Ministère de l'Agriculture I.E.A.

(2) A partir de juin : prix des pommes de terre de la nouvelle récolte.

MERCURIALES AGRICOLES (suite)
Moyenne des prix des produits agricoles relevés sur les marchés régulateurs du pays (suite)
Prix au producteur, taxes (soit de transmission, soit T.V.A.) non comprises

Période	Foin de prairie	Foin de trèfle	Foin de luzerne	Lait (1)	Beurre de laiterie	Beurre de ferme	Gros oeufs	Oeufs moyens	Petits oeufs	Gorets		
	F/100 kg			F/litre	F/kg		F/pièces			F/kg poids vif		
1976	448,9	456,7	614,7	6,9	108,1	130,7	2,0	1,9	1,8	84,8		
1977	376,4	465,9	542,7	7,1	113,0	139,4	2,1	2,0	1,8	82,8		
1978	250,6	258,3	274,2	7,3	115,5	144,6	1,7	1,6	1,4	78,0		
							Bl.	Br.	Bl.	Br.		
1979	270,1	-	340,0	7,9	116,3	156,6	1,7	2,0	1,5	1,8	80,9	
1980	343,3	-	371,9	8,0	118,0	159,9	2,0	2,1	1,9	2,0	79,3	
1980												
janvier	350,0	-	401,7	7,7	116,3	160,0	2,0	2,1	1,9	2,1	1,9	92,5
février	322,5	-	381,5	7,4	116,3	155,2	2,0	2,0	1,9	2,0	1,9	91,8
mars	365,0	-	361,0	7,6	116,3	157,8	2,1	2,2	2,1	2,1	2,0	90,7
avril	340,0	-	356,7	7,0	116,6	158,6	2,0	2,2	2,0	2,1	1,9	83,5
mai	308,3	-	356,7	7,6	116,7	158,4	2,0	2,2	1,8	1,9	1,6	78,9
juin	325,0	-	377,2	7,8	118,5	161,5	1,6	2,0	1,6	1,7	1,4	78,0
juillet	343,8	-	374,2	7,8	119,0	161,8	1,6	1,7	1,5	1,6	1,4	74,0
août	325,0	-	354,4	7,8	119,0	158,8	1,7	1,8	1,5	1,6	1,4	67,1
septembre	336,1	-	375,0	7,9	119,3	160,9	2,0	2,2	1,9	1,9	1,6	72,7
octobre	359,7	-	375,0	8,1	119,3	163,5	2,0	2,1	2,0	1,9	1,9	75,3
novembre	360,9	-	375,0	8,5	119,3	161,3	2,3	2,4	2,3	2,3	2,1	73,3
décembre	383,3	-	375,0	8,6	119,5	161,5	2,4	2,6	2,4	2,5	2,3	74,3
1981												
janvier	378,1	-	343,8	8,6	120,0	161,7	2,2	2,2	2,1	2,1	2,1	79,4
février	356,3	-	339,6	8,6	120,7	161,7	2,2	2,2	2,1	2,1	2,1	83,1
mars	340,3	-	329,2	8,3	121,0	162,5	2,5	2,5	2,4	2,4	2,4	83,5
avril	350,0	-	322,5	8,5 (*)	129,9	170,5	2,5	2,6	2,4	2,4	2,2	79,7
mai	314,1	-	317,9	8,5 (*)	130,9	176,4	2,3	2,4	2,1	2,2	1,9	81,0
juin	312,5	-	352,1	8,5 (*)	131,0	173,2	2,1	2,2	1,8	1,9	1,6	79,4
juillet	334,7	-	363,5	8,5 (*)	131,3	174,7	2,1	2,2	2,0	2,0	1,8	83,3
août	332,8	-	337,9	8,5 (*)	131,5	175,9	2,1	2,2	1,9	2,0	1,8	83,3
septembre	306,3	-	320,8	8,5 (*)	131,7	175,0	2,3	2,5	2,1	2,2	1,9	92,7
octobre	313,9	-	320,8	8,8 (*)	131,1	176,7	2,3	2,3	2,2	2,2	2,0	93,9

Période	Boeufs	Taureaux	Vaches	Génisses	Veaux	Porcs	Moutons	Chevaux	Poulets à rôtir	Poules à bouillir
	F/kg poids vif									
1976	54,2	53,2	42,0	51,8	80,4	45,7	44,1	44,8	31,7	20,5
1977	57,9	56,2	42,8	53,9	84,0	45,1	41,7	46,2	31,7	19,6
1978	57,4	55,6	45,6	55,8	88,9	42,1	43,2	46,5	29,5	16,2
1979	58,9	58,5	45,9	56,3	84,2	41,7	40,9	48,4	31,6	18,3
1980	60,7	59,3	44,9	57,5	78,1	43,3	36,4	51,4	33,0	19,7
1980										
janvier	60,2	62,4	43,5	55,9	90,6	48,5	35,0	48,0	33,2	25,0
février	59,9	59,8	43,5	54,9	85,1	47,4	39,3	50,3	35,8	24,9
mars	60,6	59,0	45,3	55,9	83,6	45,3	39,6	52,6	37,1	23,7
avril	61,6	57,8	46,2	56,6	85,0	43,9	41,2	53,8	35,9	23,2
mai	62,4	59,0	47,9	59,0	82,4	41,7	39,1	56,9	31,4	17,9
juin	62,4	58,6	48,0	59,4	79,3	42,3	38,2	52,3	36,8	16,8
juillet	63,0	58,7	47,2	59,2	71,8	41,6	36,9	52,0	32,5	14,9
août	61,9	59,3	45,8	59,3	70,5	39,3	33,2	51,5	29,5	14,1
septembre	61,2	59,4	44,5	59,8	70,9	41,3	32,6	49,0	31,0	18,1
octobre	58,9	58,5	42,8	57,6	61,8	41,5	29,8	48,8	30,4	18,0
novembre	58,4	59,0	41,9	56,1	72,1	42,9	30,2	48,6	30,0	19,7
décembre	58,3	59,7	42,2	55,8	83,9	43,7	31,2	52,5	32,4	20,5
1981										
janvier	59,0	59,4	43,1	57,0	78,9	43,9	32,7	56,3	32,4	22,2
février	59,4	59,0	43,7	57,3	82,8	44,1	40,9	57,8	33,9	21,6
mars	61,4	60,3	45,7	58,8	87,3	44,4	40,9	60,6	35,9	21,8
avril	63,8	62,8	48,6	60,6	90,6	42,3	52,3	65,4	35,6	18,8
mai	66,1	64,8	51,6	63,1	92,9	43,8	53,4	64,8	35,1	16,2
juin	69,4	67,3	53,7	64,5	90,3	44,7	54,3	62,4	36,4	15,0
juillet	70,0	69,3	51,0	63,0	85,8	47,0	56,8	58,0	34,9	16,3
août	70,9	70,1	51,8	63,8	85,5	47,2	54,3	58,0	33,8	17,0
septembre	71,2	69,9	50,9	63,5	93,5	53,3	59,5	61,5	34,0	20,5
octobre	68,6	69,9	49,0	62,1	94,6	54,5	61,6(*)	61,0	35,8	21,3

(*) Lait livré à la laiterie.

MERCURIALES DES LEGUMES ET FRUITS (F) (1)

Période	Légumes										
	Plein air										Haricots
	Oignons	Endives	Choux-fleurs	Choux-blancs	Choux-rouge	Choux-verts	Choux de Bruxelles	Poireaux	Scorsonnères	Laitues pommées	
kg		Pièce				kg	Botte	kg	Caisse	kg	
1978	2,4	4,6	13,0	5,9	4,6	6,2	12,0	11,4	8,2	53,7	-
1979	4,6	6,4	14,7	8,2	6,9	8,8	15,1	16,2	8,9	68,4	-
1980	6,9	7,8	15,1	10,3	7,5	13,7	18,0	14,4	13,8	56,6	-
1980											
janvier	6,1	-	11,1	6,7	4,2	10,4	18,5	18,2	12,9	-	-
février	5,4	-	-	5,4	3,6	8,1	16,6	14,6	10,5	-	-
mars	7,0	-	-	7,6	3,7	7,2	26,3	15,0	9,0	-	-
avril	8,8	-	12,8	4,5	4,2	5,8	25,6	15,0	8,3	-	-
mai	11,0	-	17,4	13,6	4,3	2,6	-	12,9	-	49,1	140,0
juin	15,9	6,2	14,9	11,5	18,7	14,9	-	15,5	-	26,9	-
juillet	10,3	8,6	12,9	12,3	12,8	14,6	48,3	14,7	-	135,0	45,0
août	5,6	10,0	16,9	15,0	12,1	15,0	38,0	14,0	-	61,8	38,3
septembre	4,9	4,9	28,2	10,5	9,3	12,2	28,4	12,2	19,7	28,2	26,6
octobre	5,8	8,1	10,4	10,2	9,7	14,5	17,8	11,4	15,5	71,9	29,9
novembre	7,5	9,8	21,8	11,8	9,7	22,7	17,8	16,3	15,5	70,9	35,0
décembre	10,1	-	11,4	13,1	11,4	19,1	16,9	13,5	14,6	-	-
1981											
janvier	6,4	-	-	16,3	12,9	18,2	19,3	15,1	21,7	-	-
février	6,6	-	-	15,2	14,9	17,0	24,5	16,6	15,6	-	-
mars	8,6	-	-	11,2	19,0	12,4	28,9	17,6	15,9	-	-
avril	8,2	-	21,2	28,0	11,2	18,2	33,9	10,5	10,6	-	-
mai	14,2	19,7	24,4	24,1	30,7	10,1	-	10,1	-	113,1	-
juin	15,5	7,5	18,7	16,4	20,8	14,3	-	11,8	-	82,5	-
juillet	9,3	5,0	13,1	8,5	12,1	8,9	37,1	9,2	-	85,7	24,3
août	6,6	3,7	14,1	7,2	8,0	5,2	28,2	10,5	20,0	39,0	20,4
septembre	4,8	3,0	14,8	6,9	7,5	5,1	22,8	11,2	18,1	22,9	18,8

Période	Légumes					Fruits (qualité 1)					
	Plein air		Sous verre			Pommes			Poires		
	Tomates	Chicorées Witloof	Concombre	Laitues pommées	Tomates	Golden délicieux	Cox orange	Boskoop	Conférence	Doyenné du Comice	Durondeau
kg		Pièce	Caisse	kg				kg			
1978	9,8	41,4	7,4	103,6	25,1	11,3	10,2	11,6	13,9	15,2	7,4
1979	7,6	35,8	7,8	123,3	21,6	5,8	9,0	6,1	13,8	14,1	8,5
1980	15,9	32,7	8,6	114,3	29,2	7,8	10,0	7,1	14,1	14,1	8,3
1980											
janvier	-	30,8	-	169,2	41,5	6,3	8,9	7,4	12,8	13,6	10,0
février	-	20,2	10,4	110,8	184,6	6,3	7,9	6,9	13,4	14,1	9,0
mars	-	21,7	11,3	91,7	119,4	6,4	4,5	7,5	16,5	17,1	-
avril	-	26,7	12,6	60,5	73,9	6,9	5,6	9,1	17,2	12,0	-
mai	-	46,4	10,1	76,9	41,4	8,1	9,0	12,3	18,2	-	-
juin	-	17,1	6,9	41,0	23,8	10,7	10,7	-	20,8	-	-
juillet	-	-	7,9	337,9	25,2	13,7	-	-	15,5	-	-
août	17,7	109,7	8,2	68,3	21,3	19,0	-	7,9	-	-	-
septembre	17,2	58,0	6,9	32,3	26,2	7,3	11,8	6,6	6,5	10,5	6,7
octobre	13,0	56,7	9,9	111,8	24,4	5,7	10,3	6,1	7,5	12,4	7,9
novembre	5,0	59,9	8,1	166,2	26,5	5,7	12,2	6,2	10,3	15,8	8,9
décembre	-	45,8	-	215,1	51,8	7,4	12,7	7,0	11,9	13,8	9,8
1981											
janvier	-	43,1	-	259,7	44,4	7,5	11,6	7,3	11,3	14,8	12,1
février	-	46,2	-	218,3	76,8	8,2	11,5	6,9	11,2	17,9	6,0
mars	-	48,9	13,9	184,8	134,3	9,3	10,6	7,9	13,0	26,9	-
avril	-	39,1	11,8	113,9	99,7	9,9	9,1	7,8	13,9	-	-
mai	-	85,3	12,5	111,9	46,2	9,2	-	8,4	14,8	-	-
juin	-	-	6,9	110,7	31,4	8,3	-	7,1	15,8	-	-
juillet	-	-	6,0	85,7	22,5	7,8	-	6,5	12,3	-	-
août	10,1	114,9	5,4	50,7	17,2	6,9	-	14,8	11,3	-	9,2
septembre	15,8	58,2	7,1	35,3	19,4	9,2	22,8	24,9	13,6	19,7	13,0

Source : Ministère de l'Agriculture - I.E.A.

INDICES DES PRIX RECUS PAR LES AGRICULTEURS ET LES HORTICULTEURS

Base 1974 - 1976 = 100 (1)

Période	Produits végétaux	Céréales	Froment	Escourgeon	Pomme de terre	Plantes industrielles	Bettraves sucrières	Lin brut	Fourrage et paille
1978	89,0	110,5	113,2	103,7	38,9	102,3	102,7	90,3	59,4
1979	96,1	112,1	113,6	109,9	67,5	100,9	101,4	88,6	72,4
1980	96,6 (*)	113,9	116,1	108,3	60,4	101,1 (*)	101,4 (*)	92,7	93,0
1980									
janvier	99,5	114,4	115,8	112,7	72,4	100,7	101,4	83,5	96,6
février	97,0	115,8	117,1	114,2	60,7	100,9	101,4	87,1	87,7
mars	95,5	115,6	117,0	113,2	52,2	101,0	101,4	90,0	94,0
avril	94,0	115,0	116,5	112,4	47,3	101,0	101,4	90,7	89,4
mai	92,4	115,0	116,4	112,4	41,8	101,0	101,4	91,2	82,8
juin	113,7	115,6	117,3	112,4	139,5	101,0	101,4	89,2	84,6
juillet	102,5	116,4	119,2	109,1	83,4	101,1	101,4	92,1	91,9
août	92,0	110,5	112,3	103,9	46,5	101,3	101,4	97,9	86,9
septembre	90,8	111,7	114,2	105,2	39,6	100,9	101,4	88,7	85,0
octobre	97,5 (*)	114,0	116,9	107,6	43,1	114,2 (*)	115,1 (*)	95,0	92,3
novembre	105,1 (*)	117,5	119,3	113,3	71,0	114,2 (*)	115,1 (*)	92,1	97,2
décembre	107,2 (*)	118,6	120,1	114,6	77,1	114,2 (*)	115,1 (*)	92,1	103,4
1981									
janvier	106,3 (*)	120,0	121,2	116,3	71,0	114,2 (*)	115,1 (*)	92,1	102,8
février	103,3 (*)	121,6	122,4	118,6	56,2	114,2 (*)	115,1 (*)	92,1	96,1
mars	103,6 (*)	123,0	124,2	119,0	56,4	114,2 (*)	115,1 (*)	92,1	92,0
avril	106,1 (*)	125,0	126,6	119,7	64,0	114,2 (*)	115,1 (*)	92,1	93,1
mai	117,3 (*)	126,7	128,8	119,9	115,2	114,2 (*)	115,1 (*)	92,1	86,0
juin	130,8 (*)	126,6	129,2	117,9	178,9	114,2 (*)	115,1 (*)	92,1	83,8
juillet	108,1 (*)	125,6	129,4	115,5	74,1	114,2 (*)	115,1 (*)	92,1	87,1
août	104,8 (*)	120,6	122,4	116,0	66,7	114,2 (*)	115,1 (*)	92,1	89,5
septembre	103,5 (*)	123,4	124,6	119,3	56,5	114,3 (*)	115,1 (*)	96,4	85,5
octobre	101,8 (*)	124,9	126,6	119,5	64,7	102,5 (*)	102,7 (*)	96,0	86,7

Période	Produits animaux	Produits laitiers	Lait	Crème	Beurre de ferme	Animaux	Bovins	Boeufs	Taureaux	Genisses	Vaches	Veaux
1978	108,4	116,7	116,1	119,4	120,8	107,7	113,6	112,0	110,0	111,5	116,9	121,3
1979	109,8	117,0	115,0	120,2	131,1	109,7	116,1	114,8	113,3	112,8	117,3	122,2
1980	112,5	119,1	116,9	123,8	133,9	111,2	115,8	117,5	116,8	114,5	115,1	113,4
1980												
janvier	119,9	125,2	124,0	125,8	133,6	119,2	118,6	116,5	122,0	112,4	112,4	131,6
février	117,3	120,6	119,2	124,6	129,9	117,5	115,5	115,6	117,8	110,6	110,9	123,9
mars	115,9	120,5	118,7	125,1	132,1	114,7	115,8	117,0	115,9	111,8	114,5	121,8
avril	113,0	114,4	111,5	125,4	132,7	112,9	116,5	119,0	114,3	112,6	117,0	123,7
mai	110,3	114,2	111,4	123,1	132,6	110,2	118,8	120,8	116,2	116,5	121,3	120,2
juin	111,0	117,5	114,9	122,5	135,2	111,4	118,1	120,7	115,2	117,2	121,6	116,0
juillet	109,0	117,6	114,9	124,3	135,5	109,1	116,5	122,1	115,6	117,3	119,8	105,3
août	106,5	117,1	114,7	121,7	133,0	105,4	116,2	120,5	117,0	117,8	118,0	103,3
septembre	110,1	117,7	115,2	123,2	134,7	108,5	116,3	119,4	117,9	119,0	116,7	103,7
octobre	110,3	122,0	119,9	123,4	136,8	107,0	111,7	114,7	116,0	115,7	111,4	90,5
novembre	114,2	127,0	126,0	125,1	135,1	108,8	112,3	112,9	116,5	112,6	109,1	105,0
décembre	116,5	127,4	126,3	126,1	135,2	111,1	114,2	112,5	117,4	111,8	109,3	118,7
1981												
janvier	116,0	127,7	126,6	127,1	135,4	112,0	115,4	114,7	117,9	114,5	112,1	114,7
février	116,6	127,8	126,8	127,2	135,3	113,0	116,6	115,8	117,2	115,0	114,0	120,4
mars	118,5	124,2	122,6	123,6	136,0	115,1	120,0	119,0	119,2	117,9	117,7	126,9
avril	118,9	127,2	124,8	134,9	142,7	114,8	124,5	123,3	122,9	120,9	124,2	131,6
mai	120,6	128,1 (*)	125,2 (*)	133,5 (*)	147,6	118,7 (*)	129,3	127,5	126,5	124,8	132,5	135,3
juin	121,2	127,7 (*)	125,2 (*)	133,5 (*)	145,0	121,2 (*)	132,5	133,2	130,7	127,9	137,4	131,7
juillet	123,0	127,9 (*)	125,2 (*)	133,5 (*)	146,2	123,2 (*)	131,0	134,2	133,7	126,6	131,3	124,7
août	123,5	128,0 (*)	125,2 (*)	133,5 (*)	147,3	123,8 (*)	132,4	135,8	135,4	128,1	132,6	124,3
septembre	130,4	128,5 (*)	125,8 (*)	135,0 (*)	148,5	132,2 (*)	133,7	136,2	136,1	128,1	131,3	135,7
octobre	132,4	132,7 (*)	130,5 (*)	135,0 (*)	147,9	133,9 (*)	132,4	132,4	136,6	126,1	128,1	137,3

(1) Source : Ministère de l'Agriculture I.E.A.

INDICES DES PRIX RECUS PAR LES AGRICULTEURS ET LES HORTICULTEURS (SUITE)
BASE 1974 - 1976 = 100 (1)

Période	Porcs	Porcs 1/2 gras	Moutons	Chevaux	Volaille	Poulets à rôtir	Poules à bouillir	Oeufs	Oeufs blancs	Oeufs bruns	Total des prod. agri- coles
1978	104,1	103,8	99,2	103,4	98,9	100,1	90,6	90,5	89,8	91,2	105,2
1979	105,1	103,1	93,6	107,7	106,8	107,1	104,2	89,5	87,3	91,7	107,5
1980	107,6	106,7	83,0	114,5	111,7	111,8	110,5	104,8	108,6	100,9	109,8
1980											
janvier	120,4	119,8	81,1	107,1	116,0	112,6	139,9	109,6	112,8	106,4	116,4
février	118,5	117,0	91,0	112,2	123,5	121,3	139,5	106,2	112,2	100,3	113,9
mars	112,6	111,9	91,7	117,4	126,8	126,0	133,0	112,9	118,9	106,9	112,5
avril	108,9	108,3	106,6	119,9	122,8	121,8	129,8	110,2	114,0	106,4	109,8
mai	103,9	102,9	106,1	126,9	105,7	106,4	100,4	99,8	101,3	98,3	107,3
juin	105,1	104,3	104,2	116,6	120,9	124,7	93,9	88,1	87,2	88,9	111,4
juillet	103,7	102,8	101,8	116,0	106,9	110,2	83,4	82,5	85,6	79,4	107,9
août	97,9	97,1	96,6	114,9	97,4	100,1	78,9	84,8	87,5	82,1	104,1
septembre	102,9	101,9	94,4	109,3	104,7	105,2	101,6	100,5	103,5	97,6	106,8
octobre	103,9	102,5	93,8	108,9	102,8	103,1	100,8	104,6	109,8	99,3	108,1(*)
novembre	106,9	106,0	84,4	108,5	102,8	101,8	110,4	123,9	131,1	116,7	112,7(*)
décembre	109,0	107,9	82,1	117,1	110,6	109,9	115,1	131,6	137,0	126,2	114,9(*)
1981											
janvier	109,3	108,5	105,5	125,5	111,6	109,8	124,2	116,6	124,1	109,1	114,4(*)
février	109,6	108,8	119,8	128,8	115,7	114,9	121,2	116,0	123,3	108,6	114,4(*)
mars	110,4	109,5	122,6	135,3	121,7	121,7	121,9	132,1	140,7	123,4	116,0(*)
avril	106,4	104,5	121,2	145,9	118,8	120,8	105,3	131,0	138,2	123,9	116,8(*)
mai	110,5	108,2	123,7	144,6	115,6	119,2	90,8	115,4	119,8	110,9	120,0(*)
juin	112,4	110,2	124,6	139,2	118,5	123,4	84,1	101,7	104,7	98,7	122,8(*)
juillet	117,8	116,0	133,3	129,4	115,1	118,4	91,5	107,4	112,1	102,7	120,5(*)
août	118,3	116,5	125,9	129,4	112,1	114,5	95,1	107,7	111,1	104,3	120,4(*)
septembre	132,9	131,6	137,8	137,2	115,3	115,3	114,9	118,9	122,5	115,4	125,8(*)
octobre	136,4	134,6	142,6(*)	136,1	121,0	121,3	119,1	118,8	124,6	112,9	127,3(*)

(1) Source : Ministère de l'Agriculture I.E.A.

INDICES DES PRIX RECUS PAR LES AGRICULTEURS ET LES HORTICULTEURS (suite)

Base 1974 - 1976 = 100 (1)

Période	Légumes	Choux-fleurs	Poireaux	Chicorées witloof	Laitues pommées	Tomates sous verre	Fruits	Pommes	Golden	Boskoop
1978	117,0	99,5	102,3	134,6	92,4	116,0	122,2	132,7	150,5	116,0
1979	116,9	119,1	156,5	120,3	109,1	104,8	110,0	78,5	83,6	57,8
1980	126,4(*)	125,6	133,5	112,1	107,5	131,8	105,7	101,7	111,7	67,8
1980										
janvier	114,9	-	168,0	100,1	149,0	187,6	100,0	82,2	88,7	70,2
février	80,6	-	134,9	65,7	97,6	834,0	103,8	79,4	88,7	65,3
mars	89,0	-	138,2	70,4	82,0	539,7	102,6	83,6	89,6	71,3
avril	112,7	96,0	138,4	86,7	53,3	333,7	109,4	95,5	96,7	86,2
mai	144,5	130,7	119,2	150,6	59,7	187,2	137,8	114,2	114,1	116,7
juin	106,7	112,3	160,7	-	32,6	107,7	94,7	149,1	149,4	116,7
juillet	123,1	97,3	135,5	-	164,0	114,0	125,2	191,9	191,9	116,7
août	142,4	127,2	129,8	356,0	75,2	96,3	138,9	165,3	266,1	74,8
septembre	137,6	212,5	112,5	188,4	34,3	118,6	97,3	90,2	102,3	62,8
octobre	134,0	78,6	105,3	184,1	87,4	110,4	87,1	80,8	79,3	57,7
novembre	160,9	164,2	150,7	194,6	146,3	119,9	95,2	87,7	79,9	58,2
décembre	161,1	86,0	124,7	148,7	189,4	234,0	95,5	97,3	103,4	65,9
1981										
janvier	152,3	-	140,0	140,0	228,7	200,5	99,1	95,9	105,0	69,1
février	157,2	-	153,2	150,0	192,3	347,2	110,5	99,5	114,8	65,2
mars	167,0	-	163,1	158,7	162,8	606,6	123,7	118,2	130,3	74,3
avril	150,1	159,3	96,7	126,8	100,3	450,7	136,1	132,4	138,6	74,2
mai	174,4	183,3	93,8	276,9	137,5	208,8	158,4	126,2	128,6	79,2
juin	134,6	140,8	108,7	-	100,2	141,9	128,2	116,1	116,5	67,6
juillet	102,1	98,5	85,5	-	104,2	101,6	183,9	109,6	109,5	61,2
août	90,3	106,0	97,2	373,0	47,5	77,9	153,7	124,4	97,0	140,2
septembre	98,3	111,2	103,7	189,0	27,8	87,7	182,1	192,7	128,6	236,0

Période	Poires	Conférence	Doyenne du Comice	Fraises	Cerises	Prod. hort. non comestibles	Fleurs coupées	Autres	Tot. prod. horticoles	Indices global agr. et hort.
1978	113,1	115,3	114,6	92,1	152,2	122,1	123,4	121,9	119,1	107,7
1979	107,7	105,7	103,6	122,4	152,0	120,5	120,7	120,5	116,4	109,2
1980	114,1	112,2	108,4	94,8	126,0	123,6	123,7	123,6	121,9	112,1
1980										
janvier	105,0	104,4	104,2	-	-	139,2	196,9	129,5	117,5	116,7
février	108,7	108,8	108,0	-	-	133,6	170,6	127,5	96,8	110,8
mars	134,5	134,6	131,4	-	-	127,7	147,5	124,4	100,3	110,3
avril	140,2	140,3	91,5	373,9	-	129,7	132,9	129,1	116,0	111,0
mai	148,4	148,4	-	199,3	-	133,9	128,4	134,8	140,9	113,5
juin	169,5	169,5	-	86,4	183,6	127,3	89,3	133,7	109,2	111,0
juillet	126,3	126,3	-	92,9	126,6	125,7	72,3	134,7	124,1	110,9
août	135,3	126,3	-	114,6	111,6	115,2	70,9	122,6	135,6	109,9
septembre	81,7	53,2	80,5	194,4	-	116,6	93,6	120,5	125,5	110,2
octobre	102,6	61,3	94,8	269,6	-	124,1	150,2	119,8	123,2	110,9
novembre	118,3	83,9	121,0	175,9	-	115,3	135,6	111,9	138,5	117,4(*)
décembre	106,6	96,7	105,8	-	-	136,3	206,5	124,6	142,9	120,1(*)
1981										
janvier	99,1	92,0	113,2	-	-	143,6	172,2	138,8	140,6	119,2(*)
février	97,5	91,5	137,1	-	-	138,0	172,2	132,3	144,3	119,9(*)
mars	107,6	106,1	206,1	-	-	132,2	121,9	133,9	151,1	122,5(*)
avril	113,3	113,3	206,1	316,0	-	130,4	137,5	129,3	143,1	121,8(*)
mai	120,9	120,9	-	209,8	-	134,0	132,3	134,2	162,2	127,8(*)
juin	129,0	129,0	-	127,5	174,0	140,7	94,4	148,4	134,9	125,0(*)
juillet	100,0	100,0	-	167,2	207,6	137,5	79,5	147,2(*)	125,1(*)	121,4(*)
août	137,6	92,1	-	167,1	182,4	136,4	87,4	144,5(*)	112,4(*)	118,6(*)
septembre	153,1	111,1	150,9	294,0	-	147,7(*)	87,1	157,8(*)	124,9(*)	125,6(*)

(1) Source : Ministère de l'Agriculture - I.E.A.

INDICES DES PRIX D'ACHAT DES MOYENS DE PRODUCTION EN AGRICULTURE ET HORTICULTURE
Base 1974 - 1976 = 100 (1)

Période	Consommation intermédiaire	Semences et plants	Animaux d'élevage et de rente	Energie	Produits phytosa- nitaires	Engrais	Aliments	Petit matériel	Entretien des bâtiments
1978	108,3	100,7	114,5	113,7	92,0	107,2	103,4	117,9	132,3
1979	114,5	99,8	118,9	142,2	92,0	112,5	108,1	120,8	143,3
1980	123,5(*)	106,5	120,2	186,2	100,2	126,4	114,0	123,8	156,0
1980									
janvier	120,0	99,1	125,6	176,0	92,0	120,1	111,8	122,2	149,3
février	121,5	103,6	124,3	182,3	92,0	123,4	112,5	122,6	150,4
mars	122,6	103,6	125,9	186,2	100,2	126,3	113,1	122,6	150,7
avril	123,2	103,6	124,8	191,4	100,2	126,9	113,4	122,6	154,1
mai	123,2	103,6	119,6	190,7	100,2	126,0	113,5	122,6	155,4
juin	123,1	103,6	119,2	188,7	100,2	123,3	113,7	122,6	155,3
juillet	123,3	103,6	117,9	186,0	100,2	125,1	113,8	122,6	158,9
août	122,4	103,6	112,9	178,2	100,2	126,1	112,9	122,6	158,2
septembre	123,1	107,3	116,5	177,4	100,2	127,7	113,4	122,6	158,2
octobre	124,2	107,3	118,0	183,4	100,2	128,8	114,4	125,0	160,3
novembre	126,7	107,3	117,0	194,0	100,2	132,2	116,8	125,0	160,4
décembre	127,7	107,3	117,1	194,2	100,2	134,3	117,9	125,0	160,8
1981									
janvier	129,1	107,3	118,0	198,1	100,2	135,2	119,4	125,0	163,7
février	130,8	109,2	120,4	207,1	100,2	136,5	120,5	129,1	164,7
mars	131,5 (*)	109,2	119,7	211,4	100,2 (*)	138,9	120,8	129,1	167,6
avril	132,6 (*)	109,2	118,2	208,8	100,2 (*)	139,6	122,6	129,1	170,4
mai	132,9 (*)	109,2	120,1	205,1	100,2 (*)	139,0	123,5	129,1	170,4
juin	133,0 (*)	109,2	120,4	211,0	100,2 (*)	133,3	123,7(*)	129,1	170,5
juillet	134,2 (*)	109,2	123,5	220,4	100,2 (*)	134,9(*)	124,2(*)	129,1	171,2
août	135,2 (*)	109,2	123,8	223,1	100,2 (*)	136,9(*)	125,1(*)	129,1	169,5
septembre	136,3 (*)	114,2	128,0	228,5	100,2 (*)	137,8(*)	125,7(*)	129,1	170,6
octobre	136,9 (*)	114,2	129,4	226,8	100,2 (*)	141,6(*)	125,9(*)	131,5	170,6

Période	Entretien du matériel	Autres biens et services	Investis- sements	Matériel	Construc- tion	Salaires	Ferme- ges	Intérêts	Total
1978	132,9	133,8	121,9	119,7	127,4	143,7	108,8	101,3	110,4
1979	140,3	141,2	130,4	127,1	138,5	155,4	113,4	101,8	116,8
1980	151,3	149,3	141,2	137,3	151,0	166,5	126,9	108,5	126,3
1980									
janvier	144,0	145,0	132,8	128,1	144,6	162,3	126,9	108,5	122,5
février	148,7	145,9	139,5	136,9	146,1	163,3	126,9	108,5	124,3
mars	148,9	146,3	139,7	136,9	146,6	164,5	126,9	108,5	125,3
avril	148,9	146,8	140,6	136,9	149,8	165,6	126,9	108,5	125,9
mai	151,2	147,3	140,8	136,9	150,7	165,6	126,9	109,5	125,9
juin	152,3	148,0	141,1	137,3	150,6	165,6	126,9	108,5	125,8
juillet	152,6	150,4	141,9	137,3	153,7	165,8	126,9	108,5	126,1
août	152,7	151,2	141,7	137,3	152,7	166,7	126,9	108,5	125,4
septembre	153,2	151,9	141,7	137,3	152,7	167,8	126,9	108,5	125,9
octobre	153,9	152,3	142,4	137,6	154,5	168,8	126,9	108,5	127,0
novembre	154,3	153,0	142,4	137,6	154,6	169,9	126,9	108,5	129,1
décembre	154,8	153,5	142,6	137,6	155,1	172,3	126,9	108,5	130,0
1981									
janvier	155,4	154,4	143,3	137,6	157,7	171,1(*)	129,9(*)	108,5(*)	131,2(*)
février	158,8	154,8	147,8	143,3	159,0	172,5(*)	126,9(*)	108,5(*)	133,0(*)
mars	159,3	155,8	148,7	143,3	162,3	174,0(*)	126,9(*)	108,5(*)	133,7(*)
avril	159,4	156,5	149,4	143,3	164,7	175,4(*)	126,9(*)	108,5(*)	134,7(*)
mai	159,5	156,3	149,4	143,3	164,7	176,8(*)	126,9(*)	108,5(*)	135,0(*)
juin	160,0	156,5	150,7	145,1	164,8	176,8(*)	126,9(*)	108,5(*)	135,2(*)
juillet	161,3	158,3	150,9	145,1	165,7	176,8(*)	126,9(*)	108,5(*)	136,2(*)
août	160,5	158,9	150,6	145,1	164,6	178,2(*)	126,9(*)	108,5(*)	137,0(*)
septembre	161,2	159,6	151,1	145,1	166,2	179,6(*)	126,9(*)	108,5(*)	138,0(*)
octobre	162,7	161,4	151,5	145,6	166,2(*)	181,1(*)	126,9(*)	108,5(*)	138,6(*)

X. MISE DE MOUTÛRE DU FROMENT EN MEUNERIE INDUSTRIELLE (TONNE) (1)

Période	Réception du froment			Mise en mouture			Farines	
	Indigène	Exotique	Total	Indigène	Exotique	Total	Stocks	Farines produites
1971	403 455	604 242	1 007 697	414 812	581 427	996 239	145 624	683 663
1972	387 876	589 413	977 289	382 307	607 307	989 000	133 014	667 165
1973	432 923	689 727	1 122 650	440 356	684 209	1 124 565	131 101	761 084
1974	411 071	668 748	1 079 819	393 382	676 103	1 069 485	141 437	743 378
1975	422 770	583 817	956 587	422 615	533 081	955 696	141 329	681 738
1976	566 581	426 407	992 988	561 782	449 615	1 010 397	122 919	733 815
1977	549 247	524 941	1 074 188	556 022	512 569	1 068 591	128 515	760 375
1978	513 251	530 512	1 043 763	496 089	552 915	1 049 004	123 277	737 491
1979	606 238	484 244	1 090 482	617 164	477 056	1 094 220	119 541	763 447
1980	636 787	558 373	1 194 760	644 930	566 283	1 211 213	103 488	840 415
du 6 au 20 juillet	10 369	32 082	42 451	13 227	20 659	33 886	127 809	23 911
du 20 juillet au 3 août	8 919	11 421	20 340	10 367	12 528	22 895	125 253	13 701
du 3 au 17 août	4 176	11 099	15 275	20 908	21 404	42 312	98 217	29 790
du 17 au 31 août	25 587	24 842	50 429	24 027	28 469	52 496	96 149	36 825
du 31 août au 14 septembre	30 689	30 849	61 538	27 603	25 742	53 345	104 342	37 045
du 14 au 28 septembre	28 993	27 159	56 152	27 069	26 408	53 477	107 017	37 025
du 28 septembre au 12 octobre	23 775	31 422	55 197	27 740	24 745	52 485	109 729	36 875
du 12 au 26 octobre	29 833	27 316	57 149	25 279	28 808	54 087	112 791	38 195
du 26 octobre au 9 novembre	24 847	23 593	48 440	24 139	26 528	50 667	110 564	34 897
du 9 au 23 novembre	23 740	31 545	55 285	24 073	23 799	47 872	117 978	32 944
du 23 novembre au 7 décembre	25 989	18 394	44 383	30 249	25 993	56 242	106 118	39 538
du 7 au 21 décembre	27 002	23 224	50 226	26 531	29 947	56 478	99 867	39 134
du 21 décembre au 4 janvier	10 499	19 349	29 848	13 881	12 345	26 226	103 488	17 502
1981								
du 4 au 18 janvier	24 229	34 785	59 014	31 870	27 464	59 334	103 169	41 529
du 18 janvier au 1er février	30 410	29 890	60 300	29 547	29 008	58 555	104 914	40 717
du 1er au 15 février	30 432	32 326	62 758	28 693	27 826	56 519	111 153	40 074
du 15 février au 1er mars	26 382	41 177	67 559	27 948	28 597	56 545	122 168	38 762
du 1er au 15 mars	24 426	25 027	49 453	27 337	28 660	55 997	115 624	39 053
du 15 au 29 mars	21 454	14 202	35 656	22 360	32 598	54 958	96 321	39 328
du 29 mars au 12 avril	17 201	34 791	51 992	22 096	34 615	56 711	91 601	39 176
du 12 au 26 avril	22 466	40 073	62 539	18 662	31 577	50 239	103 901	35 159
du 26 avril au 10 mai	19 862	30 127	49 989	17 414	32 414	49 854	104 036	35 165
du 10 au 24 mai	45 823	22 094	67 917	17 576	39 858	57 434	114 519	39 187
du 24 mai au 7 juin	16 751	39 233	55 984	15 812	31 490	47 302	123 201	34 930
du 7 au 21 juin	18 295	44 915	63 210	17 460	36 982	54 442	131 969	38 529
du 21 juin au 5 juillet	19 353	26 961	46 314	15 772	40 140	55 912	122 371	39 708
du 5 juillet au 19 juillet	8 588	44 535	53 123	11 797	33 379	45 176	130 317	32 126
du 19 juillet au 2 août	10 279	18 181	28 460	8 499	19 502	28 001	130 776	19 321
du 2 août au 16 août	10 035	16 596	26 631	18 902	38 808	57 710	99 697	40 502
du 16 août au 30 août	32 968	16 913	49 881	24 616	27 745	52 361	97 217	36 849
du 30 août au 13 septembre	24 021	27 470	51 491	21 215	22 474	43 689	105 019	30 613

(1) En application de l'arrêté royal du 10 mars 1969, paru au Moniteur belge du 27 mars 1969, une statistique de l'activité et des stocks des meuneries industrielles agréées est exécutée par quinzaine.

XI. IMPORTANCE DU CHEPTEL PORCIN

Dates	Nature de l'enquête	Nombre de détenteurs de porcs	Porcelets d'un poids vif de moins de 20 kg	Porcs d'un poids vif de 20 kg à moins de 50 kg	Porcs d'un poids vif de 50 kg et plus					Ensemble
					Porcs à l'engrais (y compris verrats de réforme et truies de réforme)	Porcs reproducteurs				
						Total	dont :			
						Verrats	Truies saillies	Truies d'élevage non saillies		
1973										
1 avril	sondage	66 000	1 418 200	1 114 500	1 475 000	644 700	28 600	386 600	229 500	4 652 400
15 mai	recensement	67 132	1 366 714	1 215 623	1 421 161	626 391	27 632	391 539	207 220	4 629 889
1 août	sondage	69 000	1 410 500	1 321 700	1 531 200	669 400	32 600	402 600	234 200	4 932 800
1 déc.	recensement	68 479	1 260 425	1 284 611	1 533 802	641 402	28 530	402 308	210 564	4 720 240
1974										
1 avril	sondage	63 000	1 610 000	1 272 000	1 709 000	694 000	32 000	425 000	237 000	5 285 000
15 mai	recensement	66 000	1 498 696	1 303 323	1 550 928	673 401	30 194	418 325	224 882	5 026 348
1 août	sondage	68 000	1 620 000	1 593 000	1 849 000	728 000	33 000	436 000	259 000	5 790 000
1 déc.	recensement	64 306	1 220 208	1 279 981	1 542 000	624 104	28 365	386 938	208 801	4 666 293
1975										
1 avril	sondage	57 500	1 393 000	1 265 000	1 505 000	640 000	29 000	384 000	227 000	4 803 000
15 mai	recensement	57 904	1 375 447	1 207 190	1 435 959	618 946	27 998	380 497	210 451	4 637 542
1 août	sondage	58 200	1 336 300	1 302 100	1 491 100	648 500	32 800	398 500	217 200	4 778 000
1 déc.	recensement	58 883	1 259 350	1 253 641	1 537 701	627 834	28 374	388 984	210 476	4 678 527
1976										
1 avril	sondage	54 000	1 438 800	1 275 800	1 605 700	658 700	30 000	393 400	235 300	4 979 000
15 mai	recensement	54 589	1 430 716	1 270 733	1 534 015	646 695	29 465	401 533	215 697	4 882 159
1 août	sondage	55 918	1 450 200	1 400 300	1 697 100	691 400	29 800	407 500	254 100	5 239 000
1 déc.	recensement	55 145	1 266 492	1 301 875	1 605 831	639 089	29 006	397 035	213 048	4 813 287
1977										
1 avril	sondage	51 500	1 528 200	1 264 100	1 517 000	677 700	31 400	405 400	240 900	4 987 000
15 mai	recensement	51 742	1 376 788	1 324 249	1 528 676	656 252	30 555	407 848	217 849	4 885 965
1 août	sondage	51 924	1 405 800	1 289 100	1 700 200	675 600	30 900	414 100	230 600	5 070 700
1 déc.	recensement	51 998	1 311 721	1 344 068	1 622 638	656 137	29 183	409 426	217 528	4 934 564
1978										
1 avril	sondage	49 724	1 476 000	1 318 600	1 648 900	675 800	30 700	413 200	231 900	5 119 300
15 mai	recensement	48 524	1 450 722	1 340 643	1 612 503	672 278	30 486	416 227	225 565	5 076 146
1 août	sondage	47 700	1 491 700	1 318 000	1 780 500	687 300	32 500	415 600	239 200	5 277 500
1 déc.	recensement	48 280	1 348 164	1 329 299	1 649 056	665 142	29 718	417 159	218 265	4 991 661
1979										
1 avril	sondage	43 600	1 503 000	1 216 000	1 665 800	675 200	29 600	410 300	235 800	5 060 000
15 mai	recensement	44 253	1 428 991	1 388 716	1 630 771	676 782	30 886	418 331	227 565	5 125 260
1 août	sondage	44 000	1 460 400	1 316 400	1 827 050	695 650	31 400	416 950	247 300	5 299 500
1 déc.	recensement	43 887	1 353 374	1 347 335	1 631 180	655 323	29 024	415 474	210 825	4 987 212
1980										
1 avril	sondage	.	1 537 500	1 185 100	1 750 900	668 600	30 500	414 100	224 000	5 142 100
15 mai	recensement	41 778	1 456 317	1 368 242	1 673 913	674 064	30 396	419 224	224 444	5 172 536
1 août	sondage	.	1 467 700	1 262 000	1 831 900	675 000	29 700	409 900	235 400	5 236 600
1 déc.	recensement	41 136	1 336 246	1 336 582	1 680 840	657 434	28 630	415 268	213 536	5 011 102
1981										
1 avril	sondage	.	1 491 400	1 261 600	1 557 800	662 300	29 100	417 000	216 200	4 973 100
15 mai	recensement	41 778	1 456 317	1 368 242	1 673 913	674 064	30 396	419 224	224 444	5 172 536
1 août	sondage	.	1 453 000	1 343 300	1 708 600	675 100	30 200	406 600	238 300	5 180 000

STATISTIQUES SEMESTRIELLES ET ANNUELLES



XIV. STOCKS DE BOIS AU 31 DECEMBRE 1980.

1. Evolution des stocks

Catégories de produits	Unités	1973	1974	1975	1976	1977	1978	1979	1980
I. Bois en grume									
<u>En scierie, sur chantier ou en entrepôt :</u>									
bois feuillus	m3	144 869	159 780	127 474	115 680	107 896	117 327	112 542	104 209
bois résineux	m3	46 784	41 073	40 304	39 419	30 939	28 558	24 678	35 249
bois de mines	m3	20 335	16 639	28 744	19 933	15 233	15 604	4 451	7 112
bois de piles à l'usage des mines	tonnes	5 278	15 583	13 087	10 764	7 551	8 133	10 918	11 167
bois destinés à la fabrication de la pâte	m3	70 718	142 864	80 240	82 707	113 653	107 700	61 330	53 892
<u>Abattu, déposé sur coupe ou dans les gares :</u>									
bois feuillus	m3	99 591	81 098	69 991	56 665	61 094	50 376	55 030	43 890
bois résineux	m3	122 702	138 748	81 281	106 355	118 261	122 143	121 869	108 899
bois de mines	m3	27 596	38 102	35 388	27 247	24 017	32 149	17 433	25 686
bois de piles à l'usage des mines	tonnes	707	692	4 947	4 120	930	549	220	1 240
bois destinés à la fabrication de la pâte	m3	37 352	38 538	29 355	14 822	33 942	18 226	14 508	18 211
<u>Sur pied, acquis directement par le déclarant :</u>									
bois feuillus	m3	207 201	209 790	130 339	161 820	140 808	127 429	132 235	137 335
bois résineux	m3	336 835	286 770	252 723	307 462	271 619	273 870	287 750	210 396
bois de mines	m3	94 727	66 466	53 742	72 591	69 208	56 560	60 059	65 163
bois de piles à l'usage des mines	tonnes	4 606	2 870	2 630	3 772	7 898	6 060	5 484	4 525
bois destinés à la fabrication de la pâte	m3	92 226	85 526	70 451	78 320	69 215	60 954	97 668	64 914
II. Bois sciés									
<u>Sur quai, en magasin, en entrepôt, sur chantier, etc... :</u>									
bois feuillus	m3	245 315	254 397	258 382	249 373	264 602	295 964	309 405	290 657
bois résineux	m3	774 606	834 619	658 577	780 817	665 808	731 305	787 111	701 270
bois feuillus et résineux (traverses, traversines, croisements)	m3	152 668	127 684	103 727	65 986	75 272	54 878	48 829	124 528
placages	m3	13 204	18 187	14 195	14 291	16 028	17 418	15 865	16 299
bois contreplaqués	m3	44 678	45 741	47 301	36 764	42 597	58 494	59 846	74 157
panneaux comprimés	m3	52 865	49 546	49 075	47 719	47 305	55 942	56 823	67 615

STOCKS DE BOIS (suite)

2. Situation détaillée au 31 décembre 1980

GRUMES						BOIS SCIÉS				
Catégories des produits	Bois					Catégories des produits	Bois			
	en scierie, sur chantier, ou en entrepôt	abattu, déposé sur coupe ou dans les gares	sur pied acquis directement par le déclarant	Total	repris ci-contre, indisponible par vente ou cession		A. Provenance belge B. Provenance étrangère	sur quai, en magasin, en entrepôt, sur chantier, etc...	repris ci-contre, indisponible par vente ou cession	
Bois feuillus, en m3						Bois feuillus, en m3				
Chêne	{A {B	18 515 14 449	12 767 9 067	33 549 9 372	64 831 32 888	156 500	Chêne	{A {B	30 520 76 869	119 2 400
Frêne	{A {B	2 262 1 904	1 068 1 001	3 526 1 269	6 856 4 174	130 -	Frêne	{A {B	2 727 4 068	6 -
Hêtre	{A {B	7 783 718	5 244 2 482	43 721 3 588	56 748 6 788	720 -	Hêtre	{A {B	23 228 9 759	28 7
Peuplier	{A {B	23 026 790	10 151 250	33 654 304	66 831 1 344	4 534 -	Peuplier	{A {B	11 157 519	- -
Autres	{A {B	5 012 29 750	1 639 221	6 879 1 473	13 530 31 444	330 -	Autres	{A {B	7 450 124 360	47 3 407
TOTAL	{A {B	56 598 47 611	30 869 13 021	121 329 16 006	208 796 76 638	5 870 500	TOTAL	{A {B	75 082 215 575	200 5 814
Bois résineux, en m3						Bois résineux, en m3				
Grumes de sciage	{A {B	26 099 1 392	101 728 1 436	192 737 1 580	320 564 4 408	12 385 1 240	A) Indigènes		72 838	861
Pilots	{A {B	7 758 -	5 735 -	15 079 1 000	28 572 1 000	4 150 -	B) Importés :			
TOTAL	{A {B	33 857 1 392	107 463 1 436	207 816 2 580	349 136 5 408	16 535 1 240	1° en consommation		260 083	17 770
Bois de mines, en m3 (perches, baliveaux, "découpés")							2° en entrepôt		368 349	11 912
Feuillus	{A {B	234 -	958 -	3 886 -	5 078 -	- -	TOTAL	{A {B	72 838 628 432	861 29 682
Résineux						Bois feuillus et résineux en m3				
1° en consommation	{A {B	6 878 -	24 388 340	61 207 70	92 473 410	14 535 240	Traverses (type "Etat")	{A {B	52 626 29 615	48 -
2° en entrepôt		13 311	350		13 661		Traverses (type "vicinaux")	{A {B	6 932 2 757	26 -
TOTAL	{A {B	7 112 -	25 346 340	65 093 70	97 551 410	14 535 240	Traversines	{A {B	260 7	- -
Bois de pile, à l'usage des mines, en tonnes		11 167	1 240	4 525	16 932		Croisements	{A {B	23 287 9 044	30 -
Bois destinés à la fabri- cation de la pâte, en m3	{A {B	37 357 16 535	17 080 1 131	64 716 198	119 153 17 864	4 052 -	Placages en m3	{A {B	4 214 12 085	- 240
							Bois contreplaqués en m3			
							Triplex et multiplex	{A {B	7 205 53 865	17 54
							Panneaux blocs et lamellés	{A {B	7 404 5 683	5 2
							Panneaux comprimés en m3			
							de particules de bois	{A {B	36 565 7 980	172 15
							d'anas de lin	{A {B	765 28	20 5
							de fibres durs	{A {B	2 466 15 383	31 6
							de fibres mous	{A {B	3 675 753	7 5
							TOTAL	{A {B	145 399 137 200	356 327

