

# STATISTIQUES AGRICOLES

MINISTÈRE DES AFFAIRES ÉCONOMIQUES

INSTITUT NATIONAL DE STATISTIQUE

Bureau pour les Statistiques de l'Agriculture - SARTROUVILLE - LIEGE

Quai Marcellis 30 - 4020 LIEGE



## 1979

AVRIL - MAI - JUIN, N° 4 - 5 - 6

INSTITUT NATIONAL DE STATISTIQUE

ROYAUME DE BELGIQUE

MINISTÈRE DES AFFAIRES ÉCONOMIQUES



# STATISTIQUES AGRICOLES

## 1979

AVRIL - MAI - JUIN, N° 4-5-6

### PUBLICATION MENSUELLE :

Abonnement	Belgique :	470 F	l'an
	Etranger :	570 F	l'an
Ce numéro	Belgique :	55 F	
	Etranger :	70 F	

12<sup>ème</sup> ANNEE

On peut se procurer le présent bulletin mensuel au siège de l'**INSTITUT NATIONAL DE STATISTIQUE**  
Rue de Louvain, 44 - 1000 Bruxelles  
Compte n° 000-2005886-23



## TABLE DES MATIERES

## STATISTIQUES MENSUELLES ET TRIMESTRIELLES

<u>Graphiques</u>	5	<u>B. Prises belges débarquées à l'étranger</u>	
<u>I. Climatologie</u>		1. Répartition des arrivages de poissons, en quantité et valeur, d'après les différents champs de pêche : années 1971 à 1978 - mois de janvier 1977 à décembre 1978	37
1. Quantité d'eau tombée par région climatologique (en mm de hauteur) : années 1971 à 1978, mois de janvier 1978 à mars 1979	9	2. Arrivages des produits de la pêche maritime - mois de juillet à décembre 1978	38
2. Quantités d'eau tombée par région climatologique en % par rapport à la normale : années 1971 à 1978, mois de janvier 1978 à mars 1979	9	3. Activité de la flotte de pêche : années 1971 à 1978 : mois de janvier 1977 à décembre 1978	44
3. Observations climatologiques faites à Uccle : mois de janvier 1978 à mars 1979	10	4. Activité de la flotte de pêche par classe de bateaux : mois de juillet à décembre 1978	44
4. Observations climatologiques du réseau météorologique : mois de janvier 1978 à mars 1979	12		
<u>II. Etat des cultures agricoles</u>		<u>VI. Animaux abattus</u>	
1. Evolution : mois d'octobre 1977 à mars 1979	13	Nombre et poids des animaux abattus - années 1973 à 1978; 1er trimestre 1977 au 4ème trimestre 1978	
2. Situation par province et région agricole : mois de février et mars 1979	15	Situation par province : 4ème trimestre 1978 et 1'année 1978	
<u>III. Estimation des rendements des cultures agricoles</u>		1. Ensemble des abattages	47
1. Evolution : années 1971 à 1978, mois de mai 1977 à décembre 1979	17	2. Abattages dans les abattoirs publics	50
<u>IV. Activité dans l'industrie laitière</u>		3. Abattages dans les abattoirs particuliers	53
Années 1974 à 1978, mois de janvier 1978 à février 1979		4. Abattages dans les tueries particulières	56
1. Collecte de lait et de crème	20	5. Abattages de nécessité	59
2. Préparation de lait et de crème pour la consommation	21	6. Saisies : années 1974 à 1978 - 1er trimestre 1977 au 4ème trimestre 1978	
3. Quantités ristournées aux producteurs	22	Situation par province : 4ème trimestre 1978 et 1'année 1978	62
4. Fabrication de produits dérivés - Quantités produites et stocks fin de période	23	<u>VII. Maladies contagieuses constatées chez les animaux domestiques</u>	
<u>V. Pêche maritime</u>		1. Evolution du nombre de foyers : années 1972 à 1978; mois de janvier 1978 à mars 1979	65
<u>A. Prises belges débarquées en Belgique</u>		2. Relevé des cas de rage constatés par province mois de janvier, février et mars 1979	65
1. Répartition des arrivages de poissons, en quantité et valeur, d'après les différents champs de pêche : années 1971 à 1978; mois de janvier 1977 à décembre 1978	26	<u>VIII. Mercuriales agricoles et horticoles</u>	
2. Arrivages de produits de la pêche maritime mois de novembre et décembre 1978	28	Années 1972 à 1978 - mois de janvier 1978 à mars 1979	66
3. Répartition des arrivages des diverses espèces de poissons, en quantité et valeur d'après les ports de pêche - mois de novembre et décembre 1978	30	Mercuriales des légumes et fruits - mois de janvier à mars 1979	68
4. Répartition des arrivages de poissons en quantité et valeur, d'après les champs de pêche et les ports de débarquement - mois de novembre et décembre 1978	32	<u>IX. Indices des prix : (base 1962 - 1964 = 100)</u>	
5. Indice des quantités, des prix et des valeurs des produits de la pêche : années 1971 à 1978 - mois de janvier 1977 à décembre 1978	33	Années 1972 à 1978 - mois de janvier 1978 à décembre 1978	
6. Activité de la flotte de pêche - années 1971 à 1978 - mois de janvier 1977 à décembre 1978	34	Reçus par les agriculteurs	69
7. Activité de la flotte de pêche par classe de bateaux : mois de novembre et décembre 1978	35	Payés par les agriculteurs	70
8. Répartition des arrivages de poissons, en quantité et valeur, d'après les classes de bateaux et les ports de débarquement : mois de novembre et décembre 1978	36	Indices des prix : (base 1972 - 1976 = 100)	
		Mois de janvier à mars 1979	
		- reçus par les agriculteurs et horticulteurs	71
		- d'achat des moyens de production en agriculture et horticulture	73
		<u>X. Mise en mouture du froment en meunerie industrielle</u>	
		Années 1968 à 1977 - périodes du 25 décembre 1977 au 7 janvier 1979	74
		<u>XI. Importance du cheptel porcin</u>	
		Années 1973 à 1979	75

STATISTIQUES ANNUELLES

I. Répartition des abattoirs suivant le tonnage abattu (années 1973 à 1978)	78	Région herbagère (Liège) - Campine hennuyère - Condroz - Haute Ardenne	
II. Recensement agricole et horticole au 15 mai 1978		Cultures	141
Introduction	79	Animaux	147
Répartition du nombre d'exploitations recensées et du nombre d'exploitations détenant des bovidés et des porcs par région, par province, par région agricole et au Royaume	80	Matériel agricole	149
- Situation au Royaume		Main-d'oeuvre	150
Cultures	82	Nombre de bâtiments d'exploitation nouvellement construits et achevés entre le 15 mai 1977 et le 15 mai 1978 et capacité d'occupation	151
Animaux	88	Région herbagère (Fagne) - Famenne - Ardenne - Région jurassique	
Matériel agricole	90	Cultures	152
Main-d'oeuvre	91	Animaux	158
Nombre de bâtiments d'exploitation nouvellement construits et achevés entre les 15 mai 1976-1977 et les 15 mai 1977-1978 et capacité d'occupation	92	Matériel agricole	160
- Répartition par région		Main-d'oeuvre	161
Cultures	94	Nombre de bâtiments d'exploitation nouvellement construits et achevés entre le 15 mai 1977 et le 15 mai 1978 et capacité d'occupation	162
Animaux	100	Recensement des pépinières	163
Matériel agricole	102	III. Pêche maritime - année 1978	
Main-d'oeuvre	103	1. Répartition des arrivages des diverses espèces de poissons, en quantité et valeur, d'après les ports de pêche	167
Nombre de bâtiments d'exploitation nouvellement construits entre le 15 mai 1977 et le 15 mai 1978 et capacité d'occupation	104	2. Répartition des arrivages de poissons, en quantité et valeur, d'après les différents champs de pêche (prises belges débarquées en Belgique)	168
- Répartition par province		3. Répartition des arrivages de poissons, en quantité et valeur, d'après les différents champs de pêche (prises belges débarquées à l'étranger)	171
Anvers - Brabant - Hainaut - Liège - Limbourg		4. Répartition des arrivages de poissons, en quantité et valeur, d'après le lieu de débarquement	173
Cultures	106	5. Activité de la flotte de pêche	174
Animaux	112	6. Répartition des chalutiers à moteur d'après le port d'attache et le tonnage brut (situation au 31 décembre 1978)	174
Matériel agricole	114	7. Composition de la flotte de pêche d'après les classes de grandeur en tonnage brut (situation au 31 décembre 1978)	175
Main-d'oeuvre	115	8. Composition du personnel navigant de la flotte de pêche (situation au 31 décembre 1978)	175
Nombre de bâtiments d'exploitation nouvellement construits et achevés entre le 15 mai 1977 et le 15 mai 1978 et capacité d'occupation	116	9. Répartition du personnel navigant suivant les classes de bateaux et exprimées en tonnage brut (situation au 31 décembre 1978)	
Luxembourg - Namur - Flandre orientale - Flandre occidentale		10. Prix mensuels par kg des principales espèces de poissons	176
Cultures	117		
Animaux	123		
Matériel agricole	125		
Main-d'oeuvre	126		
Nombre de bâtiments d'exploitation nouvellement construits et achevés entre le 15 mai 1977 et le 15 mai 1978 et capacité d'occupation	127		
- Répartition par région agricole			
Dunes-Polders - Région sablonneuse - Campine - Région sablo-limoneuse - Région limoneuse			
Cultures	130		
Animaux	136		
Matériel agricole	138		
Main-d'oeuvre	139		
Nombre de bâtiments d'exploitation nouvellement construits et achevés entre le 15 mai 1977 et le 15 mai 1978 et capacité d'occupation	140		

Signes conventionnels

.. = les renseignements ne sont pas disponibles  
 - = 0 ou inférieur à la moitié de l'unité utilisée  
 (\*) = chiffres provisoires  
 La virgule (,) est employée pour séparer les unités des décimales

Droits d'auteur réservés

La reproduction du contenu de cette publication, qu'elle soit intégrale ou partielle, dans la forme originale ou remaniée, est interdite sauf autorisation écrite de l'Institut national de Statistique.

L'utilisation du contenu de cette publication, à titre explicatif ou justificatif, dans un article, un compte rendu ou un livre, est autorisée, moyennant indication claire et précise de la source.

Indices agricoles (1)

(1962 - 1964 = 100)

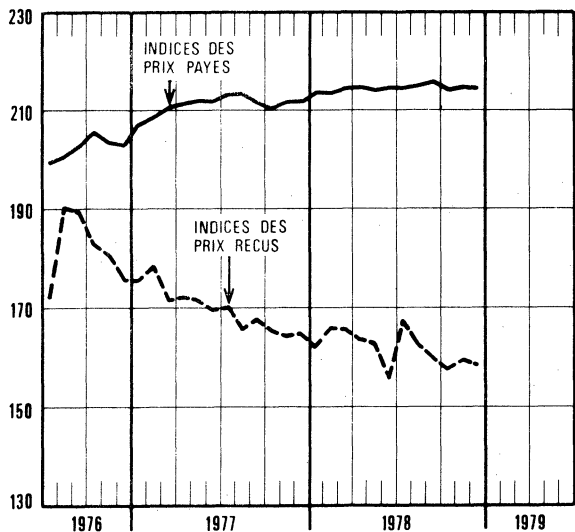

Indices de la pêche maritime

(1970 = 100)

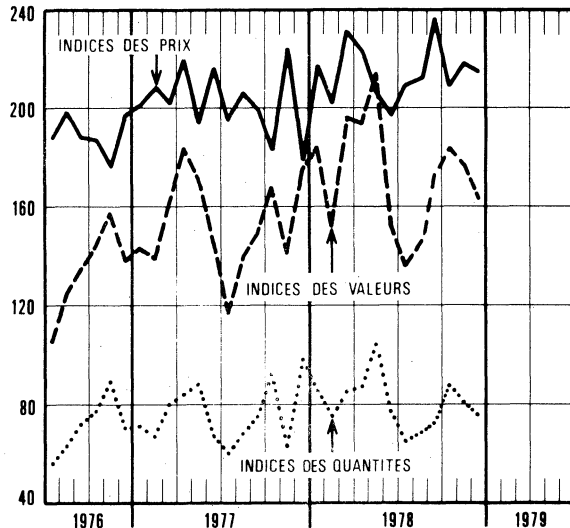

Production dans l'industrie laitière

(x 1 000 000 L)

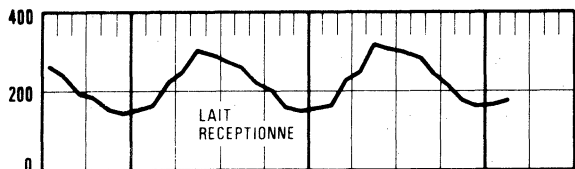

(x 1 000 000 Kg)

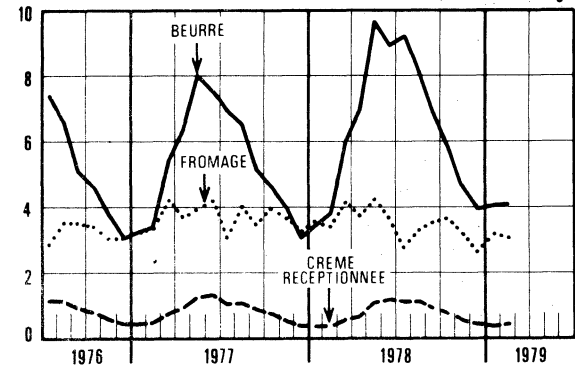

Pêche maritime - Arrivages

(x 1 000 000 F)

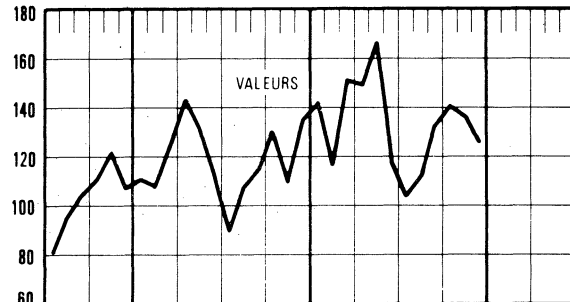

QUANTITES

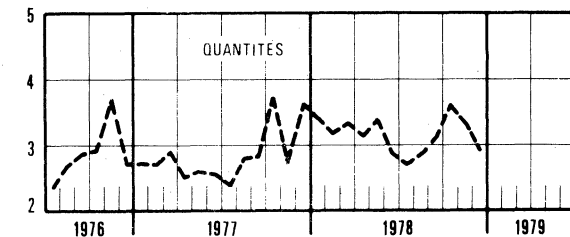

Animaux abattus - Nombre

(x 100 000)

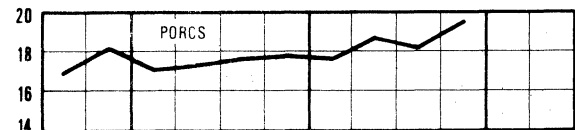

(x 10 000)

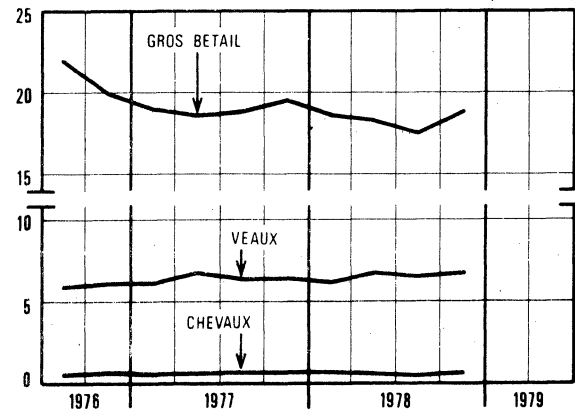

Importance du cheptel porcin

(x 100 000)

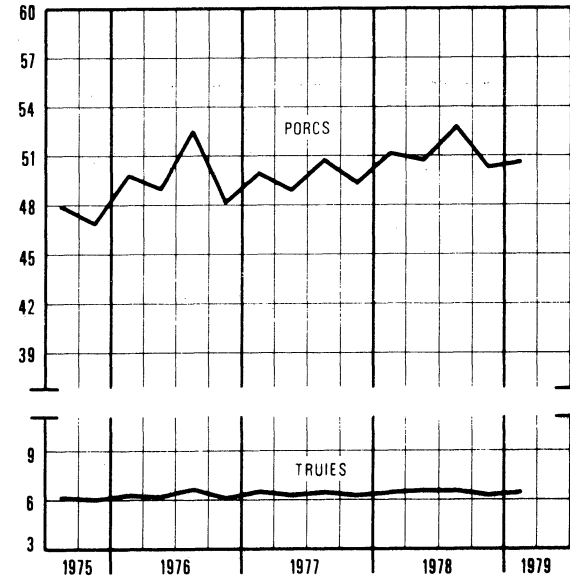





**STATISTIQUES MENSUELLES  
ET TRIMESTRIELLES**



## I. CLIMATOLOGIE (1)

## 1. Quantités d'eau tombée par région climatologique (en mm de hauteur)

Périodes	Littoral- Polders	Flandre	Tournaisis- Hesbaye- borinage	Campine	Brabant	Entre Sambre et Meuse- Condroz	Pays de Herve	Gileppe- Warche	Ardennes	Gaume	Le Royaume
1971	554,9	589,9	625,8	608,2	663,5	674,8	715,3	828,6	818,6	686,0	677,1
1972	640,3	703,4	725,0	706,8	715,6	766,2	833,3	885,6	958,6	808,2	774,5
1973	609,1	643,7	626,6	698,8	702,2	733,1	783,6	1 049,4	935,2	710,0	749,1
1974	937,1	979,9	977,9	955,6	1 052,6	1 022,7	1 069,0	1 370,5	1 268,2	979,5	1 061,5
1975	780,3	760,1	700,5	647,8	744,5	685,5	775,6	815,2	852,4	736,1	749,7
1976	466,0	456,8	499,2	503,2	511,7	544,7	591,9	779,2	727,6	615,4	560,3
1977	749,1	788,6	823,3	826,0	852,3	877,2	886,7	1 137,9	1 112,5	986,3	904,2
1978	628,2	621,3	698,9	694,0	731,5	794,9	823,5	973,4	1 041,5	925,6	794,1
janvier	62,2	56,9	55,3	48,0	56,1	70,2	41,8	68,2	98,1	77,0	63,4
février	28,6	28,7	29,3	28,9	30,5	36,8	43,4	53,2	60,9	70,3	41,1
mars	49,6	55,5	89,7	82,7	91,7	111,8	121,8	143,9	170,1	141,3	105,8
avril	37,6	42,3	47,6	39,9	51,5	45,3	39,4	43,7	56,6	40,4	44,3
mai	52,9	79,0	96,0	70,3	93,9	98,9	108,2	102,8	104,4	86,4	89,3
juin	74,6	77,3	84,0	68,6	89,4	96,2	77,8	91,5	111,7	101,3	87,2
juillet	60,6	60,2	59,7	73,4	75,2	68,4	90,6	102,0	86,7	114,4	79,1
août	42,0	34,2	40,0	40,3	31,5	43,8	54,9	50,5	44,2	29,6	41,1
septembre	59,9	49,3	44,5	71,0	50,2	59,2	86,5	100,5	86,8	68,3	67,6
octobre	16,0	17,7	21,8	32,7	23,5	24,2	42,8	52,3	28,3	12,9	27,2
novembre	35,9	36,5	26,6	33,2	28,0	23,1	29,9	37,2	25,4	18,7	29,5
décembre	108,3	83,6	104,4	105,0	110,0	117,0	95,4	127,6	168,3	165,0	118,5
1979											
janvier	57,6	54,1	52,2	57,9	63,0	60,4	59,9	83,8	71,5	51,7	61,2
février	42,4	45,4	47,9	50,0	47,7	53,2	48,6	56,1	83,9	89,0	56,4
mars	97,1	99,8	122,3	122,6	128,2	145,2	145,4	154,3	198,2	176,4	139,0

## 2. Quantité d'eau tombée par région climatologique en % par rapport à la normale

1971	70,6	72,0	78,1	76,0	80,3	74,1	70,3	68,5	69,0	68,7	72,3
1972	81,5	85,9	90,5	88,4	86,6	84,1	81,9	73,2	80,8	81,0	82,8
1973	77,5	78,6	78,2	87,4	85,0	80,5	77,0	86,7	78,8	71,1	80,0
1974	119,2	119,7	122,1	119,5	127,4	112,3	105,0	112,5	106,8	98,2	113,4
1975	99,3	82,8	87,5	81,0	90,1	75,2	76,2	67,7	71,8	73,8	80,4
1976	59,3	55,8	62,3	62,9	61,9	59,8	58,1	64,7	61,3	61,7	60,1
1977	95,3	96,3	102,8	103,3	103,2	96,3	87,1	94,5	93,7	98,8	96,9
1978	79,9	75,9	87,3	86,8	88,6	87,3	80,9	80,9	87,8	92,8	85,1
janvier	100,3	87,5	86,4	77,4	85,0	94,9	49,2	68,2	91,7	86,5	82,3
février	65,0	62,4	59,8	62,8	61,0	60,3	64,8	61,1	68,4	100,4	67,4
mars	91,9	97,4	160,2	147,7	155,4	174,7	171,5	175,5	186,9	199,0	160,3
avril	69,6	71,7	83,5	68,8	81,7	68,6	53,2	48,6	65,8	61,2	66,3
mai	94,5	136,2	157,4	113,4	151,5	147,6	150,3	123,9	133,8	121,7	133,3
juin	113,0	108,9	123,5	100,9	133,4	123,3	92,6	88,0	124,1	117,8	111,8
juillet	84,2	76,2	74,6	91,7	86,4	76,0	88,0	83,6	85,8	133,0	87,9
août	55,2	44,5	52,6	51,7	41,4	52,1	57,8	46,3	43,3	35,2	48,9
septembre	86,8	73,6	69,5	107,6	76,1	80,0	99,4	101,5	96,4	88,7	89,0
octobre	20,3	21,6	29,1	44,2	31,3	28,1	46,0	51,3	25,0	14,2	31,3
novembre	47,2	47,4	36,0	46,8	37,3	29,2	33,6	34,4	23,1	19,1	34,3
décembre	138,9	103,2	135,6	132,9	137,5	133,0	97,4	108,1	129,5	151,4	126,1
1979											
janvier (2)	99,3	94,9	85,6	91,9	98,4	83,9	77,8	83,0	68,8	60,1	82,7
février	94,2	98,7	95,8	98,0	91,7	90,2	78,4	68,4	101,1	130,9	94,0
mars	215,8	207,9	239,8	245,2	241,9	250,3	238,4	197,8	254,1	271,4	235,6

(1) Source : Institut royal météorologique de Belgique.

(2) L'I.R.M. a appliqué de nouvelles normales à partir de janvier 1979. Les données parues dans les "Statistiques agricoles" 1979 - n° 1-2-3 - sont à remplacer par les chiffres figurant sur ce tableau.

## CLIMATOLOGIE (suite)

## 3.- Observations climatologiques faites à Uccle A - 100 m

Périodes	Température moyenne			Extrêmes moyens de la température				Extrêmes absolus de la température				
	constatée	normale	écarts de température	Maximum		Minimum		Maximum		Minimum		
				constaté	normal	constaté	normal	constaté	normal	constaté	normal	
1978												
janvier	3,1	2,7	0,4	5,2	5,3	0,4	- 0,3	7,8	10,9	- 2,7	- 7,7	
février	2,3	3,1	0,8	4,9	6,2	- 1,1	- 0,2	15,6	12,3	- 8,5	- 7,3	
mars	6,9	5,5	1,4	11,0	9,7	3,3	1,9	17,0	17,6	- 2,3	- 3,7	
avril	7,9	8,2	0,3	13,1	13,2	3,4	4,0	22,1	21,9	- 2,0	- 1,5	
mai	13,0	12,8	0,2	17,7	18,6	8,6	8,0	28,0	28,2	5,2	1,0	
juin	15,3	14,9	0,4	20,9	20,9	10,7	10,2	29,2	28,7	5,2	4,9	
juillet	16,1	16,8	0,7	21,6	22,7	11,3	12,2	32,7	30,5	7,0	7,0	
août	16,0	16,4	0,4	22,0	22,1	11,1	12,0	27,7	29,1	5,5	7,3	
septembre	13,6	14,0	0,4	18,9	19,6	9,7	9,9	22,4	27,0	4,0	3,8	
octobre	11,5	10,0	1,5	15,6	14,4	8,0	6,5	24,4	21,3	1,2	- 0,1	
novembre	6,1	5,2	0,9	10,1	8,3	3,1	2,2	15,0	14,6	- 5,0	- 4,3	
décembre	3,3	3,3	0,0	6,3	5,8	0,8	0,6	15,0	12,0	-13,7	- 6,6	
1979												
janvier	- 2,4	2,7	5,1	0,2	5,3	- 5,3	- 0,3	4,6	10,9	-14,5	- 7,7	
février	0,4	3,1	2,7	3,1	6,2	- 2,0	- 0,2	8,9	12,3	- 7,6	- 7,3	
mars	5,2	5,5	0,3	8,9	9,7	1,9	1,9	14,6	17,6	- 2,3	- 3,7	

Périodes	Précipitations			Vitesse moyenne du vent m/s		Insolation			Pression atmosphérique moyenne mb		Humidité relative moyenne de l'air %	
	hauteur d'eau mm		% par rapport à la normale	constatée	normale	durée (heures)		% par rapport à la normale	constatée	normale	constatée	normale
	constatée	normale				constatée	normale					
1978												
janvier	61,6	67,0	91,9	4,3	4,3	33 15	54 00	61,6	1 011,4	1 018,0	86	90
février	28,8	50,0	57,6	4,1	4,1	56 10	77 00	72,9	1 007,8	1 016,1	82	87
mars	92,2	60,0	153,7	4,5	4,0	85 35	120 00	71,3	1 011,3	1 013,7	81	82
avril	55,1	63,0	87,5	3,6	3,8	147 55	159 00	93,0	1 011,6	1 013,1	75	78
mai	121,6	63,0	193,0	3,0	3,6	162 00	221 00	73,3	1 014,8	1 015,4	79	76
juin	84,0	65,0	129,2	3,2	3,4	170 25	197 00	86,5	1 014,1	1 016,4	76	78
juillet	86,1	90,0	95,7	3,0	3,4	146 20	200 00	73,2	1 016,1	1 015,9	80	79
août	30,1	75,0	40,1	2,8	3,4	165 00	199 00	82,9	1 018,5	1 015,5	79	80
septembre	44,5	66,0	67,4	3,3	3,4	100 05	161 00	62,2	1 018,1	1 017,3	84	83
octobre	26,0	76,0	34,2	2,4	3,6	105 45	111 00	95,3	1 022,4	1 015,1	88	87
novembre	30,2	78,0	38,7	3,2	3,9	106 45	61 00	175,0	1 026,0	1 014,7	88	90
décembre	107,5	82,0	131,1	4,3	4,2	49 35	36 00	137,7	1 004,9	1 014,2	85	92
1979												
janvier (1)	68,1	64,7	105,3	3,7	4,3	58 40	54 00	108,6	1 013,2	1 018,0	87	90
février	46,7	52,9	88,3	3,6	4,1	48 15	77 00	62,7	1 011,5	1 016,1	84	87
mars	130,7	53,6	243,8	4,5	4,0	90 20	120 00	75,3	1 006,6	1 013,7	83	82

A = Altitude.

(1) L'I.R.M. a appliqué de nouvelles normales à partir de janvier 1979. Les données parues dans les "Statistiques agricoles" 1979 - n° 1-2-3 - sont à remplacer par les chiffres figurant sur ce tableau.

## CLIMATOLOGIE (suite)

## 3. Observations climatologiques faites à Uccle (suite)

Périodes	Nombre de jours de gel		Nombre de jours d'hiver		Nombre de jours de neige		Nombre de jours sans insolation		Nombre de jours à précipitations mesurables		Nombre de jours orageux dans le pays	
	constaté	normal	constaté	normal	constaté	normal	constaté	normal	constaté	normal	constaté	normal
1978												
janvier	11	13,2	0	2,6	11	5,7	13	13,1	20	19	3	1,2
février	18	11,8	3	1,6	9	5,9	9	8,3	19	16	1	2,2
mars	5	8,9	0	0,1	2	3,2	15	5,5	24	18	4	3,4
avril	-	-	-	-	5	1,5	1	3,0	21	17	8	6,6
mai	-	-	-	-	-	-	6	1,9	16	15	8	11,2
juin	-	-	-	-	-	-	4	1,4	20	15	17	10,7
juillet	-	-	-	-	-	-	2	1,7	18	17	8	10,7
août	-	-	-	-	-	-	0	1,1	14	16	8	11,8
septembre	-	-	-	-	-	-	2	2,3	13	15	3	7,8
octobre	0	1,5	-	-	-	-	7	5,9	10	17	2	3,3
novembre	8	7,8	0	0,2	4	1,6	4	11,3	14	18	3	2,2
décembre	15	11,5	4	2,6	2	4,6	13	14,8	20	20	4	1,2
1979												
janvier	29	12,2	8	2,6	11	5,2	15	13,1	19	19	4	1,2
février	21	11,8	6	1,6	7	5,9	16	8,3	13	16	0	2,2
mars	9	8,9	-	-	7	3,2	9	5,5	28	18	7	3,4

## CLIMATOLOGIE

## 4. Observations climatologiques du réseau météorologique

Périodes	Ostende A = 7 m			Essen A = 16 m			Bruges A = 8 m			Leopoldsburg A = 50 m		
	Extrêmes moyens de la température de l'air		Hauteur d'eau recueil- lie mm	Extrêmes moyens de la température de l'air		Hauteur d'eau recueil- lie mm	Extrêmes moyens de la température de l'air		Hauteur d'eau recueil- lie mm	Extrêmes moyens de la température de l'air		Hauteur d'eau recueil- lie mm
	Max.	Min.		Max.	Min.		Max.	Min.		Max.	Min.	
1978												
janvier	6,3	2,0	72,1	5,6	0,5	63,9	6,0	0,5	77,8	5,3	0,2	46,0
février	5,0	- 0,2	35,8	4,5	- 2,0	47,4	4,7	- 1,1	33,1	4,2	- 2,1	32,6
mars	9,5	4,1	51,2	10,6	2,9	75,5	10,6	3,0	50,5	10,2	2,5	85,8
avril	10,2	3,7	34,7	12,7	2,2	35,2	11,4	2,7	31,4	12,3	2,2	34,4
mai	14,3	7,7	40,3	17,6	7,8	50,4	15,9	8,4	48,8	17,2	8,2	77,6
juin	18,6	10,7	81,8	20,5	10,3	79,7	19,6	10,1	95,2	20,3	10,4	80,6
juillet	19,1	11,6	52,8	20,5	10,5	79,2	20,2	10,8	69,2	20,3	10,5	77,1
août	19,7	12,3	34,3	21,4	10,7	49,9	20,7	10,8	50,6	21,2	10,2	33,1
septembre	17,6	11,6	51,8	18,6	9,8	80,7	18,7	10,0	52,0	18,0	9,0	56,4
octobre	10,4	9,2	13,3	15,2	7,1	34,7	15,9	7,4	19,3	14,9	6,3	36,1
novembre	11,2	4,5	42,7	10,0	3,4	51,5	10,6	3,3	37,6	10,0	2,3	29,7
décembre	6,5	1,1	141,1	5,1	- 0,5	112,4	5,6	0,3	152,6	5,4	- 0,4	123,2
1979												
janvier	2,3	- 3,3	58,8	- 0,4	- 6,2	81,5	0,8	- 5,2	60,3	- 0,4	- 6,7	63,4
février	3,5	- 1,2	45,0	2,4	- 2,6	70,9	2,9	- 1,9	48,9	2,4	- 3,0	52,9
mars	8,3	2,2	107,9	8,7	1,4	165,6	8,8	1,9	98,7	8,7	1,6	124,7

Périodes	Denée Maredsous A = 218 m			Mont Rigi A = 670			Rochefort A = 190 m			Virton A = 235 m		
	Extrêmes moyens de la température de l'air		Hauteur d'eau recueil- lie mm	Extrêmes moyens de la température de l'air		Hauteur d'eau recueil- lie mm	Extrêmes moyens de la température de l'air		Hauteur d'eau recueil- lie mm	Extrêmes moyens de la température de l'air		Hauteur d'eau recueil- lie mm
	Max.	Min.		Max.	Min.		Max.	Min.		Max.	Min.	
1978												
janvier	4,0	- 0,4	78,6	0,2	- 3,1	90,7	4,6	- 1,3	60,7	4,2	- 0,3	60,1
février	3,8	- 1,5	35,2	- 1,3	- 4,9	65,3	3,8	- 2,4	38,6	3,2	- 2,7	68,1
mars	9,7	25,0	100,0	5,3	- 0,1	186,7	9,9	1,0	94,9	10,1	2,2	104,7
avril	11,7	1,8	43,6	8,3	0,2	58,9	11,8	0,0	40,5	12,4	2,1	39,1
mai	15,6	7,4	99,4	12,1	5,7	141,5	15,7	5,5	116,0	16,4	6,9	97,7
juin	18,9	9,4	165,8	15,5	7,8	115,3	19,0	7,9	117,0	19,7	8,8	104,3
juillet	19,7	10,0	57,0	15,9	8,3	151,8	20,0	8,9	81,6	20,5	9,9	121,6
août	19,8	9,4	41,6	16,1	8,5	73,0	20,2	7,9	45,9	20,8	8,8	29,5
septembre	17,2	8,0	48,2	13,5	6,5	131,8	17,4	5,3	58,9	17,0	6,3	71,1
octobre	14,7	6,1	31,3	11,3	4,6	86,8	14,8	3,6	21,9	14,3	3,9	11,5
novembre	9,1	0,9	23,6	7,3	0,3	54,3	9,0	- 2,2	25,9	6,7	3,0	22,2
décembre	5,5	0,5	127,9	2,1	- 2,8	174,9	5,8	- 1,8	86,3	5,1	- 0,1	160,8
1979												
janvier	- 0,5	- 7,4	64,5	- 3,6	- 8,6	92,2	- 1,8	- 9,8	48,4	- 1,5	- 7,7	52,3
février	2,5	- 2,6	56,3	- 0,5	- 5,7	69,4	3,2	- 2,7	48,6	3,8	- 1,9	88,8
mars	7,8	1,2	148,6	3,7	- 1,4	168,4	8,2	0,4	93,5	8,0	1,3	177,1

## II. ETAT DES CULTURES AGRICOLES

## I. Evolution

Mois	Prairies temporaires à faucher		Autres prés et prairies à faucher	Autres prés et prairies à pâture	Haricots		Pois	
	de ray-grass	autres			récoltés secs	verts des- tinés à la conserverie (2)	récoltés secs	verts des- tinés à la conserverie (2)
1977								
octobre	74	68	70	70	-	-	-	-
novembre	72	66	67	68	-	-	-	-
décembre	73	60	67	69	-	-	-	-
1978								
janvier	72	65	68	69	-	-	-	-
février	71	65	66	67	-	-	-	-
mars	73	74	68	70	-	-	60	67
avril	71	72	66	67	-	-	65	64
mai	75	74	70	70	67	63	66	67
juin	76	73	71	72	67	66	69	69
juillet	74	70	69	71	66	63	68	69
août	-	70	69	69	70	66	69	69
septembre	70	70	67	67	-	-	-	-
octobre	73	72	68	69	-	-	-	-
novembre	73	70	66	68	-	-	-	-
décembre	72	69	66	68	-	-	-	-
1979								
janvier (1)	-	-	-	-	-	-	-	-
février	57	57	58	58	-	-	-	-
mars	55	58	58	58	-	-	50	60

Mois	Froment d'hiver	Froment de printemps	Seigle d'hiver	Epeautre	Orge d'hiver	Orge de printemps	Avoine	Maïs graine
1977								
octobre	-	-	73	-	73	-	-	-
novembre	71	-	72	71	74	-	-	-
décembre	72	-	73	71	74	-	-	-
1978								
janvier	71	-	73	72	73	-	-	-
février	70	-	72	70	71	-	-	-
mars	72	-	72	73	73	-	-	-
avril	72	67	71	72	72	68	67	-
mai	73	66	72	74	75	66	65	57
juin	74	69	73	73	74	68	67	62
juillet	73	68	-	74	-	68	69	60
août	-	-	-	-	-	-	-	64
septembre	-	-	-	-	-	-	-	65
octobre	72	-	72	70	75	-	-	-
novembre	71	-	73	72	74	-	-	-
décembre	71	-	72	72	73	-	-	-
1979								
janvier (1)	-	-	-	-	-	-	-	-
février	58	-	63	59	61	-	-	-
mars	62	-	62	54	63	-	-	-

(1) Etant donné les conditions climatiques anormales et en accord avec les services compétents, il est impossible de donner des cotes valables de l'état des cultures pour le mois de janvier 1979.

(2) L'Etat de ces cultures n'est observé qu'à partir de 1978.

ETAT DES CULTURES AGRICOLES (suite)  
Evolution (suite)

Mois	Betteraves sucrières	Lin	Chicorée à café	Colza d'hiver	Colza d'été	Tabac	Houblon	Betteraves fourragères	Cultures de trèfle seul
1977									
octobre	-	-	-	-	-	-	-	-	69
novembre	-	-	-	-	-	-	-	-	69
décembre	-	-	-	-	-	-	-	-	68
1978									
janvier	-	-	-	-	-	-	-	-	68
février	-	-	-	74	-	-	-	-	67
mars	-	-	-	73	-	-	-	-	68
avril	66	66	-	74	-	-	-	67	68
mai	62	63	54	74	-	64	74	63	68
juin	70	65	65	71	-	67	72	70	72
juillet	70	-	66	-	-	67	68	69	71
août	70	-	69	-	-	65	69	71	70
septembre	69	-	69	-	-	-	-	71	69
octobre	-	-	-	73	-	-	-	-	69
novembre	-	-	-	72	-	-	-	-	70
décembre	-	-	-	71	-	-	-	-	69
1979									
janvier (1)	-	-	-	-	-	-	-	-	-
février	-	-	-	59	-	-	-	-	62
mars	-	-	-	65	-	-	-	-	60

Mois	Cultures de luzerne seule	Maïs lai- teux ou pâteux	Pommes de terre			Seigle fourrager (en culture dérobée)	Valeur des cotes de l'état des cultures
			hâtives	mi-hâtives	mi-hâtives et tardives		
1977							
octobre	69	-	-	-	-	74	100 : culture exceptionnelle
novembre	67	-	-	-	-	74	90 : culture très bonne
décembre	68	-	-	-	-	75	70 : culture bonne
1978							60 : culture assez bonne
janvier	67	-	-	-	-	74	50 : culture moyenne
février	66	-	-	-	-	73	40 : culture mauvaise
mars	68	-	-	-	-	74	10 : culture manquée
avril	67	-	57	-	-	-	
mai	68	59	62	63	-	-	
juin	70	61	66	66	66	-	
juillet	70	57	-	71	71	-	
août	70	61	-	-	75	-	
septembre	70	62	-	-	-	-	
octobre	69	-	-	-	-	74	
novembre	69	-	-	-	-	73	
décembre	68	-	-	-	-	73	
1978							
janvier (1)	-	-	-	-	-	-	
février	60	-	-	-	-	59	
mars	59	-	-	-	-	62	

(1) Etant donné les conditions climatiques anormales et en accord avec les services compétents, il est impossible de donner des cotes valables de l'état des cultures pour le mois de janvier 1979.



## ÉTAT DES CULTURES AGRICOLES (suite)

## 2.- Situation par province et région agricole - Février 1979

Provinces et Régions agricoles	Prairies temp. fau- chées de ray-grass italien	Autres prairies temporaires fauchées	Autres prés et prairies permanents fauchés	Autres prés et prairies permanents pâturés	Froment d'hiver	Seigle d'hiver
<i>Provinces</i>						
Anvers	57	59	58	59	51	64
Brabant	61	65	62	62	63	65
Hainaut	52	50	51	52	52	57
Liège	66	68	59	60	62	60
Limbourg	57	53	59	59	66	61
Luxembourg	56	56	57	58	54	57
Namur	66	62	59	60	58	64
Flandre orientale	59	62	58	60	62	65
Flandre occidentale	56	56	55	55	54	61
<i>Régions agricoles</i>						
Dunes-Polders	62	59	58	59	59	67
Région sablonneuse	56	57	56	58	58	64
Campine	57	59	57	58	52	61
Région sablo-limoneuse	57	60	58	58	59	63
Région limoneuse	56	55	56	57	57	61
Région herbagère (Liège)	62	60	59	58	64	60
Campine hennuyère	50	-	50	50	50	50
Condroz	68	68	64	63	61	62
Haute Ardenne	-	-	58	58	50	-
Région herbagère (Fagne)	44	49	45	45	42	55
Famenne	60	62	60	59	55	60
Ardenne	57	56	58	57	53	58
Région jurassique	54	56	54	55	55	57

Provinces et Régions agricoles	Epeautre	Orge d'hiver (escourgeon)	Colza d'hiver	Culture de trèfle seul	Culture de luzerne seule	Seigle fourrager (en culture dérobée)
<i>Provinces</i>						
Anvers	-	57	-	50	-	57
Brabant	-	63	-	65	66	62
Hainaut	40	56	55	52	55	55
Liège	62	62	70	69	61	57
Limbourg	-	67	-	55	69	61
Luxembourg	58	56	-	62	60	61
Namur	64	61	62	62	62	50
Flandre orientale	-	64	60	69	65	62
Flandre occidentale	-	58	64	59	57	60
<i>Régions agricoles</i>						
Dunes-Polders	-	62	67	64	58	58
Région sablonneuse	-	61	60	68	60	60
Campine	-	56	-	55	-	60
Région sablo-limoneuse	-	63	30	61	58	61
Région limoneuse	-	60	55	53	58	56
Région herbagère (Liège)	60	60	-	60	58	62
Campine hennuyère	-	50	-	50	50	50
Condroz	65	64	63	64	62	45
Haute Ardenne	-	60	-	-	-	-
Région herbagère (Fagne)	44	46	-	53	53	-
Famenne	61	58	-	61	62	60
Ardenne	59	59	-	65	61	-
Région jurassique	59	56	-	52	52	-

ETAT DES CULTURES AGRICOLES (suite)  
2.- Situation par province et région agricole - mars 1979

Provinces et Régions agricoles	Prairies temp. fau- chées de ray-grass italien	Autres prairies temporaires fauchées	Autres prés et prairies permanents fauchés	Autres prés et prairies permanents pâturés	Pois secs	Pois verts destinés à la con- serverie	Froment d'hiver
<i>Provinces</i>							
Anvers	50	52	55	56	-	-	54
Brabant	63	63	62	62	-	64	63
Hainaut	60	54	55	56	-	60	60
Liège	62	68	58	59	-	-	65
Limbourg	56	58	57	57	-	-	66
Luxembourg	56	59	61	59	-	-	56
Namur	60	56	57	58	-	-	62
Flandre orientale	57	58	59	60	-	40	66
Flandre occidentale	54	54	54	55	50	60	56
<i>Régions agricoles</i>							
Dunes-Polders	58	53	55	58	-	-	59
Région sablonneuse	54	55	56	58	-	40	60
Campine	52	53	55	55	-	-	59
Région sablo-limoneuse	57	59	60	59	50	60	63
Région limoneuse	61	57	58	58	-	-	62
Région herbagère (Liège)	58	59	61	60	-	-	62
Campine hennuyère	60	-	60	60	-	-	50
Condroz	-	62	60	60	-	-	61
Haute Ardenne	62	-	51	51	-	-	40
Région herbagère (Fagne)	56	52	52	55	-	-	47
Famenne	62	66	60	60	-	-	56
Ardenne	51	58	57	56	-	-	52
Région jurassique	61	65	64	62	-	-	55

Provinces et Régions agricoles	Seigle d'hiver	Epeautre	Orge d'hiver (escour- geon)	Colza d'hiver	Culture de trèfle seul	Culture de luzerne seule	Seigle fourrager (en cul- ture dérobée)
<i>Provinces</i>							
Anvers	61	-	54	-	60	-	58
Brabant	63	-	65	-	63	65	66
Hainaut	65	50	62	69	53	55	61
Liège	59	63	65	70	69	63	61
Limbourg	63	-	62	-	70	63	64
Luxembourg	52	53	59	-	64	65	-
Namur	58	56	62	60	58	59	63
Flandre orientale	65	-	65	60	67	69	65
Flandre occidentale	62	-	60	69	63	56	58
<i>Régions agricoles</i>							
Dunes-Polders	65	-	64	72	67	57	64
Région sablonneuse	64	-	60	60	60	56	62
Campine	62	-	59	-	70	-	59
Région sablo-limoneuse	64	-	65	40	62	59	63
Région limoneuse	66	-	63	69	56	59	61
Région herbagère (Liège)	59	57	61	-	60	60	62
Campine hennuyère	70	-	60	-	60	50	60
Condroz	63	62	62	61	61	61	63
Haute Ardenne	-	-	60	-	-	-	-
Région herbagère (Fagne)	60	44	52	-	49	49	-
Famenne	63	58	59	-	59	60	65
Ardenne	50	52	55	-	59	61	60
Région jurassique	60	56	56	-	61	58	-

## III. ESTIMATION DES RENDEMENTS DES CULTURES AGRICOLES (x 100 kg à l'ha)

## 1. Evolution

Périodes	Prairies temporaires fauchées				Autres prés et prairies permanents fauchés		Haricots		Pois	
	de ray-grass		autres		le coupe	2e coupe	récoltés secs	pour la conserverie (1)	récoltés secs	pour la conserverie (1)
	1e coupe	2e coupe	1e coupe	2e coupe						
1971	65,1	41,8	61,7	36,0	53,8	29,6	26,9	-	33,4	-
1972	67,9	44,2	54,6	35,7	53,5	30,3	23,0	-	29,6	-
1973	66,4	38,5	64,8	32,5	57,1	28,6	24,9	-	32,0	-
1974	65,2	42,3	56,9	32,4	49,4	31,1	23,7	-	35,7	-
1975	62,8	43,6	51,7	34,5	45,6	32,0	25,7	-	36,8	-
1976	53,8	10,5	44,4	8,4	35,8	4,2	13,4	-	27,5	-
1977										
mai	68,8	-	-	-	-	-	-	-	-	-
juin	-	-	58,6	-	55,5	-	-	-	-	-
juillet	-	-	-	-	-	-	-	-	-	-
août	-	44,6	-	34,3	-	32,8	-	-	-	-
septembre	-	-	-	-	-	-	-	-	35,2	-
octobre	-	-	-	-	-	-	20,1	-	-	-
novembre	-	-	-	-	-	-	-	-	-	-
1978										
mai	71,6	-	-	-	-	-	-	-	-	-
juin	-	-	60,4	-	54,0	-	-	-	-	-
juillet	-	-	-	-	-	-	-	-	-	-
août	-	48,1	-	35,9	-	33,4	-	-	-	-
septembre	-	-	-	-	-	-	-	-	37,6	45,6
octobre	-	-	-	-	-	-	30,8	66,4	-	-
novembre	-	-	-	-	-	-	-	-	-	-

Périodes	Froment d'hiver		Froment de printemps		Seigle d'hiver		Epeautre	
	grain	paille	grain	paille	grain	paille	grain	paille
1971	47,5	45,9	38,2	36,2	34,8	45,8	37,9	40,5
1972	46,4	46,5	37,3	36,9	33,8	45,2	34,9	40,2
1973	52,2	45,2	41,6	37,5	36,6	46,7	38,5	39,8
1974	54,5	45,0	40,4	35,6	35,0	44,3	36,7	37,7
1975	41,7	31,9	34,1	26,6	31,3	38,5	33,9	30,7
1976	47,3	40,1	30,8	27,7	30,5	38,6	32,1	31,7
1977								
mai	-	-	-	-	-	-	-	-
juin	-	-	-	-	-	-	-	-
juillet	-	-	-	-	-	-	-	-
août	-	-	-	-	-	-	-	-
septembre	42,6	41,9	33,3	32,1	34,8	43,7	33,7	34,9
octobre	-	-	-	-	-	-	-	-
novembre	-	-	-	-	-	-	-	-
1978								
mai	-	-	-	-	-	-	-	-
juin	-	-	-	-	-	-	-	-
juillet	-	-	-	-	-	-	-	-
août	-	-	-	-	-	-	-	-
septembre	54,6	45,3	42,8	35,9	37,8	47,4	39,4	39,3
octobre	-	-	-	-	-	-	-	-
novembre	-	-	-	-	-	-	-	-

(1) L'estimation de ces cultures n'est demandée qu'à partir de 1978..

## ESTIMATION DES RENDEMENTS DES CULTURES AGRICOLES (suite) (x 100 kg à l'ha)

Evolution (suite)

Périodes	Orge d'hiver		Orge de printemps		Avoine		Maïs grain	Betteraves sucrières	
	grain	paille	grain	paille	grain	paille		racines	feuilles et collets
1971	45,1	40,3	34,6	29,9	39,2	36,4	56,3	523,2	357,7
1972	47,7	40,3	36,4	30,7	36,6	36,6	40,4	429,7	394,4
1973	49,7	39,5	39,7	30,3	40,4	37,3	62,9	491,8	340,9
1974	51,8	39,0	36,0	28,6	37,4	34,2	50,1	424,9	300,8
1975	40,2	29,9	32,4	23,2	32,4	27,1	58,8	410,7	281,5
1976	48,8	33,3	30,6	22,4	26,6	24,5	54,1	478,1	291,3
1977									
mai	-	-	-	-	-	-	-	-	-
juin	-	-	-	-	-	-	-	-	-
juillet	-	-	-	-	-	-	-	-	-
août	-	-	-	-	-	-	-	-	-
septembre	48,1	37,9	32,7	26,3	-	-	-	-	-
octobre	-	-	-	-	29,7	30,8	-	-	-
novembre	-	-	-	-	-	-	51,4	464,0	369,8
1978									
mai	-	-	-	-	-	-	-	-	-
juin	-	-	-	-	-	-	-	-	-
juillet	-	-	-	-	-	-	-	-	-
août	-	-	-	-	-	-	-	-	-
septembre	52,5	40,4	40,3	30,3	-	-	-	-	-
octobre	-	-	-	-	42,1	36,5	-	-	-
novembre	-	-	-	-	-	-	62,6	475,8	355,0

Périodes	Lin		Chicorée à café	Colza d'hiver	Colza d'été	Tabac	Houblon	Betteraves fourragères	
	graine	paille						racines	feuilles et collets
1971	7,1	67,9	445,4	25,0	23,1	31,6	18,6	995,0	271,5
1972	7,2	69,0	391,4	28,5	26,2	31,3	16,2	857,4	263,9
1973	7,7	69,9	408,1	24,1	17,7	33,8	16,3	925,6	256,8
1974	7,8	69,0	387,5	22,8	-	30,4	19,5	873,6	232,4
1975	6,8	58,1	407,5	20,8	25,0	32,4	16,5	928,8	263,5
1976	8,7	52,8	358,2	12,4	14,5	30,4	16,4	903,3	235,0
1977									
mai	-	-	-	-	-	-	-	-	-
juin	-	-	-	-	-	-	-	-	-
juillet	-	-	-	-	-	-	-	-	-
août	-	-	-	29,5	15,6	-	-	-	-
septembre	7,3	65,1	-	-	-	-	18,8	-	-
octobre	-	-	-	-	-	33,4	-	-	-
novembre	-	-	379,0	-	-	-	-	969,7	292,5
1978									
mai	-	-	-	-	-	-	-	-	-
juin	-	-	-	-	-	-	-	-	-
juillet	-	-	-	-	-	-	-	-	-
août	-	-	-	31,8	20,0	-	-	-	-
septembre	8,3	65,4	-	-	-	-	16,8	-	-
octobre	-	-	-	-	-	33,4	-	-	-
novembre	-	-	361,9	-	-	-	-	959,6	259,2

ESTIMATION DES RENDEMENTS DES CULTURES AGRICOLES (suite) (x 100 kg à l'ha)  
Evolution (suite)

Périodes	Cultures de trèfle seul		Cultures de luzerne seule		Maïs laitéux ou pâteux	Pommes de terre		
	1e coupe	2e coupe	1e coupe	2e coupe		hâtives	mi- hâtives	mi-tardives et tardives
1971	52,3	32,6	58,7	42,7	510,0	218,6	334,4	341,0
1972	50,7	32,1	59,4	41,3	449,7	206,7	308,1	317,3
1973	53,9	29,9	62,3	41,5	532,4	209,4	283,7	304,5
1974	47,1	31,8	56,3	39,5	479,9	200,0	390,2	367,8
1975	41,8	28,7	48,3	37,8	500,7	161,8	298,7	317,4
1976	36,5	13,5	47,8	23,7	353,6	118,8	185,7	214,8
1977	-	-	-	-	-	-	-	-
mai	-	-	-	-	-	-	-	-
juin	53,0	-	55,5	-	-	-	-	-
juillet	-	-	-	-	-	152,5	-	-
août	-	31,0	-	39,0	-	-	-	-
septembre	-	-	-	-	-	-	345,8	-
octobre	-	-	-	-	492,3	-	-	367,5
novembre	-	-	-	-	-	-	-	-
1978	-	-	-	-	-	-	-	-
mai	-	-	-	-	-	-	-	-
juin	48,4	-	55,5	-	-	191,3	-	-
juillet	-	-	-	-	-	-	-	-
août	-	32,5	-	39,7	-	-	-	-
septembre	-	-	-	-	-	-	366,8	-
octobre	-	-	-	-	429,2	-	-	393,0
novembre	-	-	-	-	-	-	-	-

Périodes	Cultures dérobées										
	Seigle four- rager	Trèfle incarnat	Carottes four- ragères	Navets	Choux navets (ruta- bagas)	Choux four- ragers et moel- liers	Spergule	Maïs four- rager	Ray- grass de Wester- wold	Mélange four- rager	Engrais vert
1971	263,8	237,6	375,5	380,4	326,7	328,0	166,7	388,0	232,0	234,2	227,4
1972	280,7	235,2	222,9	316,3	481,6	465,4	156,4	350,6	211,8	210,3	203,0
1973	277,3	236,1	289,4	325,6	334,1	299,9	142,5	398,7	210,1	212,1	191,4
1974	263,1	229,8	271,9	286,0	320,5	272,4	170,0	270,1	214,0	230,1	198,7
1975	246,5	219,4	293,3	356,2	328,4	320,0	120,0	392,7	223,0	230,0	200,7
1976	243,4	204,9	249,4	275,8	248,5	269,4	211,1	257,1	195,7	187,0	177,8
1977	-	-	-	-	-	-	-	-	-	-	-
mai	279,5	219,0	-	-	-	-	-	-	-	-	-
novembre	-	-	285,0	354,3	289,8	308,0	-	-	-	-	-
décembre	-	-	-	-	-	-	164,0	350,1	215,8	220,5	210,6
1978	-	-	-	-	-	-	-	-	-	-	-
mai	274,8	215,1	-	-	-	-	-	-	-	-	-
novembre	-	-	302,7	380,5	366,7	340,3	-	-	-	-	-
décembre	-	-	-	-	-	-	190,0	325,9	225,6	219,6	216,7

## IV.- ACTIVITE DANS L'INDUSTRIE LAITIERE

## 1. Collecte de lait et de crème

Périodes	Lait						Total (toutes teneurs)	
	Ordinaire		AA		A		1 000 l	M.G. g/l
	1 000 l	M.G. g/l	1 000 l	M.G. g/l	1 000 l	M.G. g/l		
1974	2 240 734	3,47	27 626	3,57	312 261	3,56	2 580 621	3,48
1975	2 197 425	3,49	29 198	3,59	352 741	3,58	2 579 364	3,50
1976	2 201 957	3,50	28 548	3,59	380 368	3,59	2 610 873	3,50
1977	2 210 814	3,52	29 965	3,64	422 488	3,60	2 663 267	3,54
1978	2 290 377	3,57	45 653	3,69	482 436	3,66	2 818 465	3,59
janvier	124 706	3,65	2 605	3,72	30 358	3,72	157 669	3,66
février	132 733	3,61	2 873	3,72	31 004	3,70	166 611	3,63
mars	183 474	3,54	3 540	3,70	42 272	3,64	229 286	3,56
avril	202 605	3,51	3 617	3,73	44 596	3,64	250 818	3,54
mai	263 023	3,50	4 517	3,65	52 352	3,62	319 892	3,52
juin	253 070	3,43	4 314	3,56	49 467	3,54	306 850	3,45
juillet	247 171	3,47	3 891	3,60	48 829	3,56	299 891	3,49
août	236 547	3,48	3 768	3,58	46 272	3,55	286 587	3,49
septembre	200 411	3,62	3 602	3,68	39 355	3,67	243 368	3,63
octobre	176 053	3,76	3 796	3,78	35 626	3,79	215 475	3,76
novembre	141 999	3,83	5 074	3,82	29 963	3,85	177 037	3,84
décembre	128 585	3,81	4 055	3,80	32 341	3,82	164 981	3,81
1979								
janvier	129 499	3,74	4 216	3,80	34 292	3,80	168 007	3,76
février	137 097	3,68	4 281	3,77	35 402	3,75	176 780	3,69

Périodes	Crème		Lait écrémé 1 000 l
	1 000 kg	% M.G.	
1974	16 177	32,60	21 589
1975	12 499	32,28	2 088
1976	10 649	32,58	855
1977	9 783	32,21	857
1978	8 917	32,37	773
janvier	358	30,28	55
février	383	30,72	49
mars	571	31,23	58
avril	646	31,65	67
mai	1 062	32,45	74
juin	1 159	32,23	77
juillet	1 108	32,49	76
août	1 100	32,87	84
septembre	904	32,98	66
octobre	720	33,09	64
novembre	495	33,47	54
décembre	411	33,00	50
1979			
janvier	346	32,03	45
février	412	32,75	133

## ACTIVITE DANS L'INDUSTRIE LAITIERE (suite)

## 2.- Préparation de lait et de crème pour la consommation (1 000 l)

Périodes	Lait entier				
	Avec marque de contrôle		Autre	Total	Lait demi-écrémé
	AA	A			
1974	16 710	28 800	454 088	499 598	53 080
1975	20 490	32 459	449 132	502 082	52 416
1976	29 606	34 164	460 370	524 139	61 896
1977	33 937	39 510	434 480	507 928	74 255
1978	37 122	46 944	414 093	498 159	78 868
janvier	2 586	3 689	35 879	42 154	5 823
février	2 731	3 806	33 279	39 816	6 442
mars	3 587	4 632	37 001	45 220	7 293
avril	3 347	4 342	33 575	41 264	5 925
mai (1)	3 163	3 561	35 570	42 294	7 085
juin	2 794	3 476	34 382	40 652	6 258
juillet	2 568	3 583	28 757	34 908	5 468
août	3 088	3 578	34 623	41 289	6 580
septembre	3 075	3 601	34 438	41 114	6 877
octobre	3 455	4 196	36 464	44 114	7 432
novembre	3 478	4 253	34 595	42 325	6 884
décembre	3 249	4 228	35 531	43 008	6 801
1979					
janvier	3 727	4 095	36 597	44 418	7 602
février	3 826	3 944	32 802	40 572	7 438

Périodes	Lait écrémé	Lait battu	Crème à fouetter et crème congelée	Crème	Crème diluée
1974	51 210	27 811	8 086	930	165
1975	59 395	28 199	8 578	1 316	125
1976	71 606	30 989	8 426	1 462	..
1977	76 645	25 810	9 142	1 972	..
1978	73 542	25 689	8 913	2 867	..
janvier	5 796	1 971	668	164	..
février	5 952	2 118	637	155	..
mars	7 337	2 376	811	236	..
avril	6 063	2 176	754	218	..
mai (1)	6 204	2 375	920	312	..
juin	6 516	2 737	730	303	..
juillet	5 138	1 905	655	248	..
août	5 872	2 220	729	244	..
septembre	6 115	1 939	674	217	..
octobre	6 482	2 034	705	216	..
novembre	6 080	1 919	679	268	..
décembre	5 987	1 919	952	285	..
1979					
janvier	6 386	1 966	563	205	..
février	5 868	2 132	626	227	..

(1) Attention ! Chiffres rectifiés pour les rubriques lait AA, A, lait entier, total lait, lait demi-écrémé, lait écrémé et lait battu.

## ACTIVITE DANS L'INDUSTRIE LAITIERE (suite)

## 3.- Quantités ristournées aux producteurs (1 000 l)

Périodes	Lait écrémé	Lait battu	Lait écrémé acidifié artificiellement
1974	4 470	15 054	16 182
1975	2 408	13 789	11 896
1976	1 655	17 467	5 295
1977	1 473	16 730	5 004
1978	1 082	19 736	3 470
janvier	106	1 178	291
février	80	1 121	279
mars	116	1 420	446
avril	117	1 489	278
mai	116	1 884	393
juin	119	1 782	416
juillet	96	2 109	234
août	72	2 010	195
septembre	67	1 898	260
octobre	70	1 837	268
novembre	61	1 581	206
décembre	61	1 427	203
1979			
janvier	30	1 298	162
février	35	1 189	183



## ACTIVITE DANS L'INDUSTRIE LAITIERE (suite)

## 4.- Fabrication de produits dérivés - Quantités produites et stocks fin de période (1 000 kg)

Périodes	Beurre					
	1 <sup>er</sup> , 2 <sup>e</sup> et 3 <sup>e</sup> catégorie		Beurre de marchand (2)		Beurre concentré, butter-oil, beurre fondu, mélanges divers	
	Production	Stocks	Production	Stocks	Production	Stocks
1974	70 163	2 213	15 495	210	73 465	3 940
1975	72 158	2 691	15 780	244	51 432	1 218
1976	70 129	2 374	13 827	157	79 446	2 642
1977	63 990	1 651	13 387	158	68 874	2 132
1978	77 439	1 753	12 636	140	93 529	2 837
janvier	3 423	1 188	987	175	6 227	2 942
février	3 804	1 044	970	156	8 369	3 168
mars	5 991	1 146	1 121	155	8 545	2 760
avril	6 932	1 879	1 089	168	5 171	2 169
mai	9 664	1 671	1 133	188	7 903	1 840
juin	8 936	1 648	995	164	7 545	3 122
juillet	9 191	1 984	979	184	6 645	3 283
août	8 093	2 274	1 091	162	7 091	2 721
septembre	6 850	2 400	1 102	184	8 946	2 384
octobre	5 923	2 533	1 146	186	9 089	2 148
novembre	4 665	2 066	1 006	138	9 655	1 665
décembre	3 965	1 753	1 015	140	8 343	2 837
1979						
janvier	4 056	1 498	1 137	166	5 725	3 598
février	4 080	1 286	1 064	175	7 216	3 647

A partir de janvier 1978 (1) : beurre de laiterie qualité extra, 2<sup>e</sup> et 3<sup>e</sup> cat.(2) : beurre retravaillé qualité extra, 2<sup>e</sup> et 3<sup>e</sup> cat.

Périodes	Poudre de lait à base de					
	Crème, lait entier, lait demi-écrémé (1)		Lait écrémé et lait battu (2)		Lait concentré (évacué et condensé)	
	Production	Stocks	Production	Stocks	Production	Stocks
1974	27 224	1 414	114 488	7 351	7 963	368
1975	19 717	1 313	118 148	4 279	7 812	397
1976	25 602	1 657	111 455	4 438	7 759	443
1977	44 049	1 849	102 164	2 686	7 317	181
1978	22 972	1 681	131 753	5 050	8 342	535
janvier	1 441	1 595	4 791	3 097	684	150
février	1 493	1 762	5 479	3 841	605	82
mars	1 543	1 713	10 001	5 630	745	270
avril	1 534	1 377	12 766	12 336	801	356
mai	1 874	1 536	18 542	14 582	860	248
juin	2 715	1 064	16 800	9 021	739	229
juillet	2 660	2 255	17 326	11 948	471	358
août	3 429	2 229	14 329	9 170	763	491
septembre	2 312	2 887	10 863	6 500	765	547
octobre	1 915	2 892	8 686	4 641	608	560
novembre	1 391	2 358	6 318	4 515	689	491
décembre	666	1 681	5 854	5 050	610	535
1979						
janvier	1 246	1 653	5 399	2 799	732	441
février	1 978	1 344	5 803	3 532	448	334

A partir de janvier 1978 (1) : poudre de lait : 42 %, 26 % et +, 1,5 % à 26 % de mat. grasse sur la mat. sèche

(2) : poudre de lait : - 1,5 % de mat. grasse sur la mat. sèche + lait battu.

## ACTIVITE DANS L'INDUSTRIE LAITIERE (suite)

## 4.- Fabrication de produits dérivés - Quantités produites et stocks fin de période (1 000 kg)

Périodes	Fromages										
	Frais			Pâte dure				Pâte cuite			
	Gras	Demi-gras	Maigre	Gouda 48 +		Autres		Cheddar 50 +		Autres	
	Production	Production	Production	Production	Stocks	Production	Stocks	Production	Stocks	Production	Stocks
1974	4 143	3 414	10 780	6 013	590	5 430	397	6 140	719	..	..
1975	3 925	3 158	11 360	6 319	604	5 343	369	3 306	254	..	..
1976	4 118	3 252	12 536	5 204	451	6 442	368	2 826	583	..	..
1977	5 785	3 281	13 814	5 117	530	7 389	551	3 551	500	..	..
1978	5 587	3 169	13 476	4 678	578	7 014	521	2 795	414	226	6
janvier	567	261	1 223	390	522	513	431	187	363	20	6
février	557	238	1 247	345	499	514	501	112	206	..	..
mars	599	325	1 357	406	504	654	498	338	181	28	16
avril	520	302	1 352	389	495	576	498	181	108	..	..
mai	591	323	1 457	449	542	555	449	379	340	..	..
juin	563	317	1 406	421	582	588	582	..	..	..	..
juillet	481	232	932	317	561	411	437	..	..	..	..
août	398	276	1 011	414	556	655	592	..	..	..	..
septembre	369	242	905	430	605	639	608	349	614	..	..
octobre	406	237	967	446	640	701	647	392	596	..	..
novembre	334	233	875	355	600	647	621	107	447	15	8
décembre	252	185	744	317	578	560	521	113	414	16	6
1979											
janvier	347	229	942	308	500	625	478	274	459	..	..
février	274	222	845	323	515	648	506	274	237	18	9

Périodes	Fromages							
	Pâte demi-dure (St.-Paulin 45 + et autres)		Pâte molle		Fondu		Divers	
	Production	Stocks	Production	Stocks	Production	Stocks	Production	Stocks
1974	2 057	82	3 152	345	10 596	338	262	13
1975	2 223	93	3 100	334	11 077	699	290	14
1976	2 404	113	2 919	302	14 609	773	312	15
1977	3 272	202	2 028	237	15 282	505	358	11
1978	3 672	197	1 572	221	16 012	723	423	2
janvier	246	195	149	203	1 406	798	16	2
février	266	200	131	194	1 417	792	..	..
mars	313	213	124	177	1 678	950	18	2
avril	316	243	122	182	1 450	960	..	..
mai	330	242	136	191	1 224	1 224	..	..
juin	241	214	104	208	1 631	1 374	35	4
juillet	277	184	113	212	295	696	46	2
août	342	210	150	215	1 349	971	50	21
septembre	373	251	158	233	1 598	676	73	23
octobre	318	245	151	230	1 385	766	32	2
novembre	343	231	127	220	1 276	857	93	3
décembre	306	197	109	221	1 303	723	14	2
1979								
janvier	323	205	105	195	1 092	667	11	2
février	331	237	132	170	1 573	713	15	2

## ACTIVITE DANS L'INDUSTRIE LAITIERE (suite)

## 4.- Fabrication de produits dérivés (suite)

Périodes	Yoghurt		Lait chocolaté	Produits spéciaux (panade, lait géli- fié, dessert etc.)	Glaces de con- somma- tion	Crème glacée (1)	Lactosérum	
	Nature	Autres					Poudre	Pour ali- mentation du bétail
	(1 000 l)	(1 000 l)					(1 000 kg)	(1 000 l)
1974	17 742	16 808	32 127	30 275	21 387	34 392	10 075	22 591
1975	19 261	16 345	36 349	30 698	24 511	34 659	7 758	18 222
1976	20 373	14 571	43 723	34 912	31 700	34 097	6 902	16 856
1977	19 768	13 536	47 294	33 193	32 302	33 213	7 803	16 330
1978	19 207	15 818	53 396	34 297	-	33 122	6 800	13 690
janvier	1 651	1 134	4 256	2 948	-	1 987	406	1 249
février	1 716	1 216	4 541	2 713	-	1 860	382	1 090
mars	2 000	1 441	4 694	3 363	-	2 041	647	1 349
avril	1 787	1 336	4 489	2 685	-	2 780	543	1 558
mai (2)	1 890	1 456	4 548	2 568	-	3 812	693	1 093
juin	1 860	1 640	4 331	3 104	-	5 363	679	1 225
juillet	1 149	1 131	3 356	2 347	-	3 684	358	1 090
août	1 670	1 481	4 133	2 918	-	3 206	597	1 259
septembre	1 337	1 320	4 894	3 259	-	2 595	720	1 307
octobre	1 486	1 358	5 228	2 877	-	1 967	737	1 126
novembre	1 425	1 273	4 875	2 984	-	2 061	564	587
décembre	1 235	1 031	4 052	2 533	-	1 765	474	757
1979								
janvier	1 594	1 411	5 125	2 892	-	2 478	547	785
février	1 589	1 417	4 728	2 669	-	2 543	613	780

A partir de janvier 1978 : (1) Crème glacée avec au moins 9 %, 7 % et 2,5 % de mat. grasse (A.R. 28.10.1976).

(2) Attention ! Chiffre rectifié pour la rubrique lait chocolaté.

## V. PECHE MARITIME

## A. Prises belges débarquées en Belgique

1.- Répartition des arrivages de poissons, en quantité et valeur, d'après les différents champs de pêche (Quantité commercable)

Périodes	Mer côtière		Mer du Nord					
			Méditerranéenne		Centrale-Ouest		Centrale-Est	
	1 000 kg	1 000 F	1 000 kg	1 000 F	1 000 kg	1 000 F	1 000 kg	1 000 F
1971	10 677	223 059	11 818	241 008	6 300	89 055	1 128	27 605
1972	10 278	225 716	13 389	288 725	7 808	143 082	754	21 701
1973	10 256	269 050	7 865	225 169	8 939	210 848	1 151	37 009
1974	6 866	231 173	6 260	198 723	6 375	174 339	3 462	96 811
1975	7 931	261 650	5 247	201 146	3 391	113 842	5 802	144 330
1976	6 425	245 923	5 374	246 683	2 711	97 798	6 748	186 011
1977	7 078	278 211	6 697	282 292	3 187	127 465	6 563	212 241
janvier	676	25 049	779	29 427	238	10 938	179	6 426
février	509	21 108	636	23 998	340	16 785	310	9 768
mars	329	15 866	391	12 928	182	8 025	549	16 516
avril	248	16 416	228	13 979	81	4 003	550	19 692
mai	331	15 259	365	28 780	88	4 130	734	23 228
juin	246	17 663	327	16 810	243	8 621	1 023	34 402
juillet	207	16 173	384	15 731	262	9 215	938	26 627
août	286	19 330	531	20 970	417	15 350	749	21 410
septembre	422	18 068	828	32 599	312	11 207	718	26 128
octobre	1 107	32 847	876	32 010	432	14 566	517	15 392
novembre	1 000	31 175	514	23 215	363	14 645	159	5 958
décembre	1 716	49 256	839	31 845	230	9 978	138	6 695
1978	9 081	334 316	9 365	420 659	3 605	159 263	5 826	174 937
janvier	1 336	43 384	844	37 167	442	23 493	91	3 404
février	1 085	26 978	959	36 937	219	10 689	171	6 499
mars	883	25 761	630	26 915	52	2 732	225	9 893
avril	691	23 287	505	22 792	118	5 729	375	13 608
mai	607	26 097	722	40 740	109	7 211	778	19 097
juin	307	16 822	801	39 975	199	9 863	1 140	29 673
juillet	335	21 037	471	24 382	239	9 422	1 208	32 708
août	357	22 104	729	30 685	386	17 642	912	24 500
septembre	277	16 996	1 052	46 682	785	29 462	354	13 379
octobre	867	31 109	1 025	41 630	545	19 526	359	12 389
novembre	1 104	38 782	891	35 969	328	14 112	101	3 852
décembre	1 233	41 957	734	36 785	183	9 383	112	5 935

Périodes	Mer du Nord						Manche	
	Septentrionale		Moray-Firth		Fladen		1 000 kg	1 000 F
	1 000 kg	1 000 F	1 000 kg	1 000 F	1 000 kg	1 000 F		
1971	245	3 108	-	-	57	776	1 215	32 076
1972	443	8 187	-	-	-	-	1 194	34 509
1973	568	10 429	-	-	-	-	1 128	37 683
1974	294	6 408	-	-	-	-	1 211	45 020
1975	70	1 602	-	-	46	1 353	1 145	42 596
1976	183	4 231	-	-	27	838	1 560	69 372
1977	9	427	-	-	8	270	1 222	66 835
janvier	-	-	-	-	-	-	164	8 107
février	-	-	-	-	8	270	129	6 295
mars	-	-	-	-	-	-	258	11 589
avril	-	-	-	-	-	-	163	11 057
mai	6	181	-	-	-	-	21	1 189
juin	3	246	-	-	-	-	57	3 457
juillet	-	-	-	-	-	-	32	1 514
août	-	-	-	-	-	-	83	4 098
septembre	-	-	-	-	-	-	87	5 153
octobre	-	-	-	-	-	-	69	4 775
novembre	-	-	-	-	-	-	34	2 350
décembre	-	-	-	-	-	-	125	7 251
1978	42	1 501	-	-	-	-	1 828	98 552
janvier	18	545	-	-	-	-	86	5 596
février	11	350	-	-	-	-	116	5 764
mars	14	606	-	-	-	-	352	16 817
avril	-	-	-	-	-	-	420	24 770
mai	-	-	-	-	-	-	135	7 413
juin	-	-	-	-	-	-	31	1 200
juillet	-	-	-	-	-	-	26	877
août	-	-	-	-	-	-	69	3 886
septembre	-	-	-	-	-	-	56	3 801
octobre	-	-	-	-	-	-	114	6 663
novembre	-	-	-	-	-	-	190	9 595
décembre	-	-	-	-	-	-	233	12 170

Prises belges débarquées en Belgique (suite)

1.- Répartition des arrivages de poissons, en quantité et valeur, d'après les différents champs de pêche (suite)

Périodes	Canal de Bristol		Irlande Méridionale et Ouest (Mine-Head)		Ecosse occidentale	
	1 000 kg	1 000 F	1 000 kg	1 000 F	1 000 kg	1 000 F
1971	2 418	77 475	1 538	50 063	192	2 275
1972	2 055	60 963	833	33 590	285	4 318
1973	1 612	72 701	1 893	77 347	373	6 000
1974	2 424	100 215	1 686	70 563	545	11 011
1975	2 654	106 658	1 290	55 592	106	2 225
1976	1 593	101 840	2 603	153 430	258	5 288
1977	836	55 593	1 862	121 190	-	-
janvier	70	2 879	223	11 936	-	-
février	83	3 941	170	8 626	-	-
mars	198	15 735	302	22 602	-	-
avril	201	19 065	176	13 769	-	-
mai	-	-	67	4 770	-	-
juin	78	3 906	166	10 363	-	-
juillet	37	1 610	65	3 958	-	-
août	33	1 462	139	7 283	-	-
septembre	15	819	139	8 788	-	-
octobre	14	480	83	5 534	-	-
novembre	23	1 118	137	10 876	-	-
décembre	84	4 578	195	12 685	-	-
1978	757	59 182	1 311	90 133	-	-
janvier	23	1 029	131	7 867	-	-
février	76	6 086	73	4 581	-	-
mars	360	28 434	148	8 776	-	-
avril	210	18 945	95	7 427	-	-
mai	25	1 688	76	5 543	-	-
juin	-	-	121	7 777	-	-
juillet	8	629	60	3 902	-	-
août	-	-	49	2 962	-	-
septembre	11	571	49	3 371	-	-
octobre	21	852	171	11 700	-	-
novembre	11	337	223	17 406	-	-
décembre	15	612	114	8 822	-	-

Périodes	Islande		Mer d'Irlande		Autres champs de pêche		Total	
	1 000 kg	1 000 F	1 000 kg	1 000 F	1 000 kg	1 000 F	1 000 kg	1 000 F
1971	12 466	166 268	2 117	86 982	-	-	50 170	999 749
1972	8 715	135 467	1 447	60 157	-	-	47 202	1 016 415
1973	6 566	130 384	1 890	105 616	-	-	42 240	1 182 236
1974	6 786	162 810	2 058	100 174	179	2 791	38 147	1 200 038
1975	5 930	135 844	1 951	115 033	500	6 456	36 063	1 188 327
1976	5 296	138 580	1 556	117 590	127	6 111	34 463	1 373 695
1977	5 053	156 445	1 413	103 143	124	11 369	34 050	1 415 480
janvier	327	12 539	49	2 837	-	-	2 706	110 138
février	483	14 167	39	2 789	-	-	2 706	107 749
mars	560	15 441	130	6 061	-	-	2 897	124 764
avril	568	17 201	309	27 420	-	-	2 523	142 602
mai	512	12 742	431	40 314	34	822	2 590	131 416
juin	292	8 078	76	4 173	39	4 611	2 550	112 330
juillet	375	9 205	33	1 314	39	4 510	2 372	89 856
août	497	14 432	55	1 787	12	1 426	2 801	107 549
septembre	234	9 020	63	3 059	-	-	2 817	114 841
octobre	481	15 940	144	8 169	-	-	3 723	129 713
novembre	459	17 288	43	2 936	-	-	2 732	109 560
décembre	264	10 392	42	2 284	-	-	3 634	134 963
1978	4 656	143 955	1 329	104 658	69	6 767	37 869	1 593 924
janvier	390	16 786	42	2 476	-	-	3 403	141 747
février	326	11 334	131	7 278	-	-	3 167	116 496
mars	429	14 034	240	16 747	-	-	3 332	150 713
avril	425	10 764	275	22 002	-	-	3 114	149 325
mai	514	12 489	391	42 307	32	3 462	3 389	166 046
juin	156	4 445	111	6 944	-	-	2 866	116 699
juillet	323	7 729	13	800	26	2 470	2 711	103 956
août	348	9 214	19	647	11	835	2 881	112 475
septembre	495	16 733	33	1 674	-	-	3 111	132 669
octobre	524	16 286	14	748	-	-	3 639	140 902
novembre	435	14 112	44	2 375	-	-	3 327	136 539
décembre	292	10 030	15	660	-	-	2 929	126 355

## PECHE MARITIME (suite)

## Prises belges débarquées en Belgique (suite)

2.- Arrivages des produits de la pêche maritime  
(Quantité commercable)

Sortes de poissons	Novembre						Janvier à novembre					
	1977			1978			1977			1978		
	Quantité	Valeur	Prix moyens	Quantité	Valeur	Prix moyens	Quantité	Valeur	Prix moyens	Quantité	Valeur	Prix moyens
	1 000 kg	1 000 F	F/kg	1 000 kg	1 000 F	F/kg	1 000 kg	1 000 F	F/kg	1 000 kg	1 000 F	F/kg
<i>Harengs et sortes assimilées :</i>												
Hareng	1	26	41,71	-	-	-	39	591	15,11	1	43	30,67
Esprot	-	-	-	-	-	-	-	-	-	-	-	-
Autres	1	23	24,28	2	17	10,36	21	297	13,84	9	137	14,52
<i>Total</i>	<i>2</i>	<i>49</i>	<i>31,16</i>	<i>2</i>	<i>17</i>	<i>10,36</i>	<i>61</i>	<i>888</i>	<i>14,66</i>	<i>11</i>	<i>180</i>	<i>16,61</i>
<i>Poissons ronds :</i>												
Aiglefin	77	2 414	31,43	57	1 872	32,79	2 367	58 435	24,69	1 458	37 091	25,45
Cabillaud	1 038	31 597	30,45	1 367	43 134	31,55	8 180	231 113	28,25	14 047	368 942	26,26
Colin	107	3 874	36,32	43	1 338	31,36	1 187	31 386	26,45	873	22 015	25,21
Merlan	235	4 852	20,61	255	5 079	19,91	2 379	50 743	21,33	1 866	38 114	20,43
Sébaste	167	5 338	31,91	199	5 978	30,05	1 226	38 580	31,48	1 330	44 612	33,55
Autres	199	7 132	35,85	250	7 545	30,19	1 975	67 875	34,37	1 915	63 728	33,28
<i>Total</i>	<i>1 823</i>	<i>55 208</i>	<i>30,29</i>	<i>2 171</i>	<i>64 945</i>	<i>29,92</i>	<i>17 314</i>	<i>478 143</i>	<i>27,62</i>	<i>21 468</i>	<i>574 502</i>	<i>26,74</i>
<i>Poissons plats :</i>												
Plie	316	8 591	27,21	252	7 847	31,10	3 620	81 290	22,45	3 332	85 904	25,78
Sole	154	26 897	174,17	199	30 991	155,62	2 622	410 468	156,56	2 399	389 910	162,52
Turbot	15	2 057	137,84	21	2 747	133,87	145	21 781	150,10	165	26 834	162,26
Autres	145	6 316	43,67	193	7 817	40,58	1 691	64 326	38,03	1 595	65 534	41,08
<i>Total</i>	<i>630</i>	<i>43 862</i>	<i>69,66</i>	<i>665</i>	<i>49 402</i>	<i>74,33</i>	<i>8 079</i>	<i>577 866</i>	<i>71,53</i>	<i>7 492</i>	<i>568 182</i>	<i>75,84</i>
<i>Autres :</i>												
Sortes de raies	79	3 081	39,07	133	4 748	35,65	1 187	42 183	35,54	1 273	49 235	37,66
Sortes de roussettes	59	1 290	21,87	127	2 467	19,48	831	16 940	20,38	1 394	28 618	20,54
Autres sortes	19	771	41,32	70	7 664	110,04	376	15 533	41,26	902	106 780	118,35
<i>Total</i>	<i>156</i>	<i>5 142</i>	<i>32,86</i>	<i>329</i>	<i>14 880</i>	<i>45,16</i>	<i>2 395</i>	<i>74 656</i>	<i>31,18</i>	<i>3 569</i>	<i>184 632</i>	<i>51,73</i>
<i>Crustacés et mollusques :</i>												
Crevettes	15	1 642	109,83	35	3 196	91,53	883	79 004	89 45	591	53 565	90,61
Langoustine	13	1 417	109,68	20	1 738	87,64	430	42 713	99,25	553	56 760	102,58
Autres	93	2 240	23,97	106	2 361	22,37	1 255	27 248	21,72	1 235	29 747	24,09
<i>Total</i>	<i>121</i>	<i>5 299</i>	<i>43,68</i>	<i>160</i>	<i>7 295</i>	<i>45,50</i>	<i>2 568</i>	<i>148 965</i>	<i>58,00</i>	<i>2 379</i>	<i>140 072</i>	<i>58,87</i>
<i>Ensemble des produits :</i>	<i>2 732</i>	<i>109 560</i>	<i>40,11</i>	<i>3 327</i>	<i>136 539</i>	<i>41,04</i>	<i>30 416</i>	<i>1 280 517</i>	<i>42,10</i>	<i>34 940</i>	<i>1 467 569</i>	<i>42,00</i>

## PECHE MARITIME (suite)

Prises belges débarquées en Belgique (suite)

## 2.- Arrivages des produits de la pêche maritime (suite)

(Quantité commercable)

Sortes de poissons	Décembre						Janvier à décembre					
	1977			1978			1977			1978		
	Quantité	Valeur	Prix moyens	Quantité	Valeur	Prix moyens	Quantité	Valeur	Prix moyens	Quantité	Valeur	Prix moyens
	1 000 kg	1 000 F	F/kg	1 000 kg	1 000 F	F/kg	1 000 kg	1 000 F	F/kg	1 000 kg	1 000 F	F/kg
<i>Harengs et sortes assimilées :</i>												
Hareng	-	10	27,15	-	-	-	39	601	15,22	1	43	30,67
Esprot	-	-	-	-	-	-	-	-	-	-	-	-
Autres	-	2	20,66	-	7	13,66	22	299	13,86	10	144	14,48
<i>Total</i>	-	12	26,08	-	7	13,66	61	900	14,74	11	187	16,48
<i>Poissons ronds :</i>												
Aiglefin	57	1 650	28,81	37	1 190	32,44	2 424	60 085	24,78	1 494	38 282	25,62
Cabillaud	1 473	34 006	23,09	1 084	32 397	29,88	9 653	265 119	27,46	15 132	401 339	26,52
Colin	54	1 843	34,06	59	1 569	26,67	1 241	33 239	26,78	932	23 583	25,30
Merlan	254	4 189	16,47	279	5 173	18,57	2 634	54 932	20,86	2 144	43 287	20,19
Sébaste	88	3 490	39,69	103	3 966	38,51	1 313	42 070	32,03	1 433	48 578	33,91
Autres	220	7 258	32,92	227	6 650	29,29	2 195	75 133	34,23	2 142	70 378	32,86
<i>Total</i>	2 147	52 436	24,42	1 788	50 945	28,49	19 461	530 578	27,26	23 276	625 448	26,87
<i>Poissons plats :</i>												
Plie	429	8 628	20,10	321	8 387	26,09	4 050	89 919	22,20	3 654	94 291	25,81
Sole	343	47 428	138,29	240	39 383	163,87	2 965	457 896	154,45	2 639	429 293	162,64
Turbot	23	3 342	143,52	16	2 761	169,80	168	25 123	149,19	182	29 595	162,94
Autres	235	7 050	29,96	171	8 021	46,95	1 927	71 376	37,04	1 766	73 555	41,65
<i>Total</i>	1 031	66 448	64,46	749	58 552	78,18	9 109	644 314	70,73	8 241	626 734	76,05
<i>Autres :</i>												
Sortes de raies	125	3 988	31,98	105	4 046	38,69	1 311	46 170	35,21	1 378	53 281	38,66
Sortes de roussettes	145	2 314	15,91	108	2 341	21,60	977	19 254	19,71	1 502	30 958	20,61
Autres sortes	28	928	33,21	37	2 560	69,79	404	16 461	40,71	939	109 340	116,46
<i>Total</i>	298	7 230	24,25	250	8 947	35,84	2 693	81 886	30,41	3 819	193 579	50,69
<i>Crustacés et mollusques :</i>												
Crevettes	17	2 498	145,29	23	2 557	112,56	900	81 502	90,52	614	56 122	91,43
Langoustine	26	3 330	128,91	20	2 917	142,31	456	46 043	100,93	574	59 678	104,00
Autres	114	3 010	26,36	98	2 430	24,69	1 369	30 258	22,10	1 333	32 177	24,13
<i>Total</i>	157	8 837	56,22	142	7 904	55,81	2 725	157 802	57,90	2 521	147 976	58,69
<i>Ensemble des produits :</i>	3 634	134 963	37,14	2 929	126 355	43,14	34 050	1 415 480	41,57	37 869	1 593 924	42,00

## PECHE MARITIME (suite)

## Prises belges débarquées en Belgique (suite)

3.- Répartition des arrivages des diverses espèces de poissons, en quantité et valeur, d'après les ports de pêche novembre 1978  
(Quantité commercable)

Espèces de poissons	Oostende		Zeebrugge		Nieuwpoort		Total	
	1 000 kg	1 000 F	1 000 kg	1 000 F	1 000 kg	1 000 F	1 000 kg	1 000 F
<i>Poissons de fond :</i>								
Aiglefin	56	1 843	1	23	-	6	57	1 872
Cabillaud	666	21 367	552	17 269	150	4 497	1 367	43 134
Colin	43	1 338	-	-	-	-	43	1 338
Merlan	152	3 096	72	1 390	31	593	255	5 079
Lieu	5	194	2	69	-	3	7	267
Lingue	103	3 387	1	27	-	-	104	3 414
Merlu	2	125	2	43	-	-	4	167
Tacaud	33	384	19	197	3	30	56	611
Plie	31	935	213	6 707	8	205	252	7 847
Flet	5	42	4	39	-	1	10	82
Limande	16	341	18	297	5	90	40	729
Sole	33	4 773	160	25 176	6	1 042	199	30 991
Turbot	3	376	17	2 268	1	103	21	2 747
Barbue	3	231	23	1 621	-	36	26	1 888
Sole limande	39	1 560	52	2 239	5	197	96	3 996
Cardine	7	291	12	469	-	-	19	760
Flétan	2	362	-	-	-	-	2	362
Raies	42	1 676	85	2 803	6	269	133	4 748
Perlon	13	306	27	452	4	57	43	815
Grondin	3	33	3	58	-	4	7	96
Grondin rouge	7	198	5	108	1	29	12	335
Loup de mer	-	26	-	2	-	-	1	28
Baudroie	5	581	11	1 222	-	4	16	1 808
Sébaste	199	5 978	-	-	-	-	199	5 978
Aiguillat	60	1 231	24	582	15	289	99	2 102
Rousettes	12	167	15	184	1	14	27	365
Autres espèces	10	555	32	5 211	-	-	42	5 766
Divers	14	344	11	1 401	2	153	28	1 898
<i>Total</i>	<i>1 583</i>	<i>51 741</i>	<i>1 383</i>	<i>69 857</i>	<i>239</i>	<i>7 624</i>	<i>3 165</i>	<i>129 222</i>
<i>Poissons pélagiques :</i>								
Maquereau bâtard	1	4	-	-	-	-	1	4
Hareng	-	-	-	-	-	-	-	-
Maquereau	-	1	-	-	2	17	2	17
Esprout	-	-	-	-	-	-	-	-
Autres espèces	-	-	-	-	-	-	-	-
Divers	-	-	-	-	-	-	-	-
<i>Total</i>	<i>1</i>	<i>5</i>	<i>-</i>	<i>-</i>	<i>2</i>	<i>17</i>	<i>2</i>	<i>22</i>
<i>Crustacés et mollusques :</i>								
Crevettes	12	1 123	21	1 900	2	172	35	3 196
Langoustine	-	-	20	1 738	-	-	20	1 738
Tourteau	1	23	25	400	-	1	26	423
Homard	-	-	-	-	-	-	-	-
Seiche	4	263	3	170	-	2	7	435
Escargot de mer	1	26	53	830	5	73	60	929
Coquillage	1	37	12	524	-	-	12	561
Autres espèces	1	13	-	-	-	-	1	13
Divers	-	1	-	-	-	-	-	1
<i>Total</i>	<i>19</i>	<i>1 485</i>	<i>134</i>	<i>5 562</i>	<i>7</i>	<i>248</i>	<i>160</i>	<i>7 295</i>
<i>Total général</i>	<i>1 583</i>	<i>53 231</i>	<i>1 496</i>	<i>75 419</i>	<i>248</i>	<i>7 889</i>	<i>3 327</i>	<i>136 539</i>



## PECHE MARITIME (suite)

## Prises belges débarquées en Belgique (suite)

## 3.- Répartition des arrivages des diverses espèces de poissons, en quantité et valeur, d'après les ports de pêche - Décembre 1978

(Quantité commercable)

Espèces de poissons	Oostende		Zeebrugge		Nieuwpoort		Total	
	1 000 kg	1 000 F	1 000 kg	1 000 F	1 000 kg	1 000 F	1 000 kg	1 000 F
<i>Poissons de fond :</i>								
Aiglefin	36	1 167	1	24	-	-	37	1 190
Cabillaud	589	17 581	361	10 909	134	3 907	1 084	32 397
Colin	59	1 569	-	-	-	-	59	1 569
Merlan	154	2 932	88	1 613	36	628	279	5 173
Lieu	7	244	1	51	-	13	9	309
Lingue	62	2 264	1	21	-	1	63	2 285
Merlu	3	167	1	39	-	2	4	208
Tacaud	57	508	26	216	4	35	87	759
Plie	59	1 481	247	6 532	16	374	321	8 387
Flet	3	23	2	22	-	2	6	47
Limande	17	329	20	357	3	63	40	749
Sole	48	7 353	183	30 396	9	1 634	240	39 383
Turbot	3	537	12	2 039	1	185	16	2 761
Barbue	5	395	21	1 827	2	138	27	2 360
Sole limande	31	1 510	49	2 408	4	196	83	4 113
Cardine	9	288	4	172	-	-	13	460
Flétan	2	292	-	-	-	-	2	292
Raies	44	1 750	56	2 116	4	180	105	4 046
Perlon	13	200	12	234	4	52	29	486
Grondin	3	28	3	53	1	6	7	87
Grondin rouge	10	212	2	50	2	48	13	309
Loup de mer	-	13	-	-	-	-	-	13
Baudroie	5	585	10	1 558	-	52	15	2 195
Sébaste	103	3 966	-	-	-	-	103	3 966
Aiguillat	39	938	39	892	7	177	85	2 006
Roussettes	13	197	8	109	2	29	23	334
Autres espèces	13	929	5	648	-	-	17	1 578
Divers	12	281	4	371	3	331	19	982
<i>Total</i>	<i>1 398</i>	<i>47 736</i>	<i>1 156</i>	<i>62 658</i>	<i>232</i>	<i>8 051</i>	<i>2 787</i>	<i>118 444</i>
<i>Poissons pélagiques :</i>								
Maquereau bâtard	-	-	-	-	-	-	-	-
Hareng	-	-	-	-	-	-	-	-
Maquereau	-	1	-	5	-	1	-	7
Esprot	-	-	-	-	-	-	-	-
Autres espèces	-	-	-	-	-	-	-	-
Divers	-	-	-	-	-	-	-	-
<i>Total</i>	<i>-</i>	<i>1</i>	<i>-</i>	<i>5</i>	<i>-</i>	<i>1</i>	<i>-</i>	<i>7</i>
<i>Crustacés et mollusques :</i>								
Crevettes	10	1 045	11	1 315	2	197	23	2 557
Langoustine	-	-	20	2 917	-	-	20	2 917
Tourteau	2	31	11	206	-	6	12	243
Homard	-	-	-	-	-	-	-	-
Seiche	4	221	1	82	-	2	5	305
Escargot de mer	5	80	49	640	3	46	57	767
Coquillage	1	46	20	931	2	127	23	1 104
Autres espèces	-	-	-	2	-	-	-	2
Divers	-	-	-	8	-	-	-	9
<i>Total</i>	<i>21</i>	<i>1 423</i>	<i>113</i>	<i>6 102</i>	<i>8</i>	<i>379</i>	<i>142</i>	<i>7 904</i>
<i>Total général</i>	<i>1 419</i>	<i>49 160</i>	<i>1 270</i>	<i>68 765</i>	<i>240</i>	<i>8 430</i>	<i>2 929</i>	<i>126 355</i>

## PECHE MARITIME (suite)

## Prises helges débarquées en Belgique (suite)

4.- Répartition des arrivages de poissons, en quantité et valeur, d'après les champs de pêche et les ports de débarquement -  
Novembre et décembre 1978  
(Quantité commercable)

Champs de pêche	Oostende		Zeebrugge		Nieuwpoort		Total	
	1 000 kg	1 000 F	1 000 kg	1 000 F	1 000 kg	1 000 F	1 000 kg	1 000 F
Novembre 1978								
Mer côtière	591	18 500	366	15 641	147	4 642	1 104	38 782
Mer du Nord :								
Méridionale	257	7 699	556	25 711	78	2 560	891	35 969
Centrale-Ouest	64	2 664	246	11 014	18	433	328	14 112
Centrale-Est	86	2 802	15	1 050	-	-	101	3 852
Septentrionale	-	-	-	-	-	-	-	-
Moray-Firth	-	-	-	-	-	-	-	-
Fladen	-	-	-	-	-	-	-	-
Manche	70	2 544	115	6 796	4	255	190	9 595
Canal de Bristol	11	337	-	-	-	-	11	337
Irlande méridionale et Ouest (Mine-Head)	48	3 422	176	13 984	-	-	223	17 406
Ecosse occidentale	-	-	-	-	-	-	-	-
Islande	435	14 112	-	-	-	-	435	14 112
Mer d'Irlande	21	1 151	23	1 223	-	-	44	2 375
Autres champs de pêche	-	-	-	-	-	-	-	-
<i>Ensemble</i>	<i>1 583</i>	<i>53 231</i>	<i>1 496</i>	<i>75 419</i>	<i>248</i>	<i>7 889</i>	<i>3 327</i>	<i>136 539</i>
Décembre 1978								
Mer côtière	663	20 027	397	16 650	173	5 279	1 233	41 957
Mer du Nord :								
Méridionale	214	8 070	489	27 418	30	1 297	734	36 785
Centrale-Ouest	27	1 245	155	8 138	-	-	183	9 383
Centrale-Est	52	1 603	60	4 332	-	-	112	5 935
Septentrionale	-	-	-	-	-	-	-	-
Moray-Firth	-	-	-	-	-	-	-	-
Fladen	-	-	-	-	-	-	-	-
Manche	97	3 569	99	6 747	36	1 854	233	12 170
Canal de Bristol	15	612	-	-	-	-	15	612
Irlande méridionale et Ouest (Mine-Head)	43	3 343	71	5 479	-	-	114	8 822
Ecosse occidentale	-	-	-	-	-	-	-	-
Islande	292	10 030	-	-	-	-	292	10 030
Mer d'Irlande	15	660	-	-	-	-	15	660
Autres champs de pêche	-	-	-	-	-	-	-	-
<i>Ensemble</i>	<i>1 419</i>	<i>49 160</i>	<i>1 270</i>	<i>68 765</i>	<i>240</i>	<i>8 430</i>	<i>2 929</i>	<i>126 355</i>

Prises belges débarquées en Belgique (suite)

5.- Indices des quantités, des prix et des valeurs des produits de la pêche

Base : 1970 = 100

Périodes	Harengs et sortes assimilées	Poissons ronds	Poissons plats	Autres sortes de poissons	Crustacés et mollusques	Ensemble des produits
Indices des quantités						
1971	79	128	100	92	71	107
1972	141	123	77	77	68	93
1973	211	86	80	92	109	87
1974	68	84	72	72	99	79
1975	218	72	73	67	118	78
1976	142	67	82	64	122	79
1977	5	72	80	57	87	76
janvier	48	52	84	76	80	71
février	5	61	69	55	73	67
mars	2	70	93	59	78	80
avril	2	60	117	53	46	84
mai	1	62	117	45	86	88
juin	1	71	65	55	82	67
juillet	2	71	46	43	106	60
août	1	71	54	48	148	68
septembre	5	68	68	55	163	75
octobre	8	107	80	77	113	92
novembre	2	86	57	40	31	63
décembre	0,5	97	113	75	45	98
1978	1	93	73	92	94	96
janvier	1	100	91	56	20	85
février	-	96	68	77	29	75
mars	-	98	82	90	45	85
avril	-	87	97	76	52	87
mai	1	102	121	70	67	104
juin	1	93	65	64	86	77
juillet	3	86	46	58	84	65
août	1	78	40	79	185	69
septembre	2	80	49	108	147	73
octobre	3	102	67	95	139	88
novembre	2	105	70	81	47	81
décembre	1	84	81	62	40	76
Indices des prix						
1971	109	94	103	108	129	101
1972	104	114	116	128	142	117
1973	134	162	142	129	133	147
1974	194	187	147	152	156	164
1975	131	175	162	175	160	165
1976	143	197	195	182	151	188
1977	206	217	186	210	226	202
janvier	183	265	178	183	171	201
février	137	241	197	212	229	208
mars	112	218	183	217	255	202
avril	224	273	188	253	323	219
mai	185	207	181	244	232	194
juin	245	212	199	225	297	216
juillet	134	178	196	228	228	195
août	163	201	202	234	214	206
septembre	157	222	193	213	168	199
octobre	128	188	175	175	195	183
novembre	364	229	214	225	259	224
décembre	396	191	164	168	295	179
1978	176	200	199	368	235	214
janvier	361	226	195	299	335	217
février	430	179	197	336	272	202
mars	209	208	209	459	264	231
avril	298	197	193	572	269	223
mai	200	174	182	624	259	206
juin	417	164	186	404	263	197
juillet	183	171	212	336	290	209
août	128	194	229	274	199	212
septembre	170	243	236	266	206	237
octobre	167	207	196	301	193	209
novembre	94	220	194	322	233	218
décembre	148	216	202	252	292	215

(1) A partir de janvier 1972, ne concerne que la quantité commercable du poisson débarqué.

## PECHE MARITIME (suite)

Prises belges débarquées en Belgique (suite)

## 5. Indices des quantités, des prix et des valeurs des produits de la pêche (1)

Base : 1970 = 100

Périodes	Harengs et sortes assimilées	Poissons ronds	Poissons plats	Autres sortes de poissons	Crustacés et mollusques	Ensemble de produits
Indices des valeurs						
1971	86	120	103	99	92	108
1972	147	140	89	99	97	109
1973	283	139	114	119	145	128
1974	132	157	106	109	154	130
1975	286	126	118	111	189	129
1976	203	132	160	116	184	149
1977	10	156	149	120	197	154
janvier	88	138	150	139	137	143
février	7	147	136	117	167	139
mars	2	153	170	128	199	162
avril	4	164	220	134	149	184
mai	2	128	212	110	200	171
juin	2	151	129	124	244	145
juillet	3	126	90	98	242	117
août	2	143	109	112	317	140
septembre	8	151	131	117	274	149
octobre	10	201	140	135	220	168
novembre	7	196	122	90	80	141
décembre	2	185	185	126	133	175
1978	2	186	145	339	221	205
janvier	4	226	177	167	67	184
février	-	172	134	259	79	152
mars	-	204	171	413	119	196
avril	-	171	187	435	140	194
mai	2	177	220	437	174	214
juin	4	153	121	259	226	152
juillet	5	147	98	195	244	136
août	1	151	92	216	368	146
septembre	3	194	116	287	303	173
octobre	5	211	131	286	268	184
novembre	2	231	136	261	110	177
décembre	1	181	164	156	117	163

## 6. Activité de la flotte de pêche

Périodes	Nombre de bateaux	Nombre de voyages	Total des jours		Pêche moyenne				Pêche totale	
			de mer	de pêche	par jour de mer		par jour de pêche		1 000 kg	1 000 F
					kg	F	kg	F		
1971	321	16 854	56 465	48 848	889	17 705	1 027	20 467	50 170	999 748
1972	308	16 717	53 458	47 582	906	19 165	1 019	21 554	48 468	1 024 536
1973	268	16 222	51 394	45 812	836	23 096	938	25 911	42 968	1 187 080
1974	280	14 789	47 367	41 166	882	25 468	946	29 311	38 928	1 206 338
1975	263	16 103	47 193	41 416	811	25 670	924	29 250	38 285	1 221 428
1976	247	14 341	44 194	38 607	806	31 367	923	35 906	35 635	1 386 233
1977	231	12 434	40 412	34 367	876	35 478	1 030	41 718	35 414	1 433 726
janvier	216	900	3 212	2 776	884	34 932	1 023	40 419	2 841	112 203
février	214	882	3 070	2 688	950	36 197	1 085	41 341	2 917	111 125
mars	217	1 062	3 662	3 176	825	34 577	951	39 868	3 021	126 620
avril	220	907	3 794	3 017	668	37 623	840	47 313	2 534	142 743
mai	221	1 062	3 774	3 145	695	34 902	834	41 882	2 623	131 720
juin	210	1 307	3 799	3 270	678	29 653	788	34 450	2 575	112 651
juillet	196	1 115	3 278	2 776	755	27 835	891	32 868	2 474	91 242
août	202	1 385	3 679	3 163	794	29 659	924	34 497	2 922	109 115
septembre	199	1 108	3 392	2 892	861	34 194	1 010	40 106	2 921	115 985
octobre	205	1 240	3 591	3 110	1 099	36 862	1 269	42 564	3 948	132 373
novembre	188	562	2 050	1 635	1 349	53 607	1 691	67 214	2 765	109 894
décembre	201	904	3 111	2 719	1 245	44 376	1 425	50 773	3 873	138 053
1978	209	10 916	36 588	31 586	1 074	44 103	1 245	51 087	39 311	1 613 632
janvier	195	675	2 588	2 150	1 363	55 493	1 640	66 798	3 526	143 615
février	195	647	2 592	2 150	1 357	46 964	1 636	56 619	3 517	121 731
mars	198	782	3 233	2 650	1 075	47 236	1 314	57 737	3 476	152 714
avril	199	848	3 255	2 804	997	46 404	1 157	53 868	3 245	151 047
mai	197	939	3 654	3 193	954	45 774	1 091	52 383	3 484	167 258
juin	193	1 049	3 257	2 808	894	35 981	1 037	41 734	2 913	117 190
juillet	185	1 143	3 117	2 717	898	33 774	1 030	38 746	2 798	105 274
août	171	1 179	2 998	2 607	977	37 721	1 124	43 379	2 930	113 089
septembre	186	879	2 859	2 476	1 095	46 484	1 265	53 674	3 131	132 897
octobre	196	1 090	3 340	2 962	1 129	42 674	1 273	48 120	3 771	142 531
novembre	196	824	2 912	2 568	1 189	47 465	1 349	53 823	3 463	138 218
décembre	199	861	2 783	2 506	1 098	46 018	1 219	51 105	3 056	128 069

(1) A partir de janvier 1972, ne concerne que la quantité commercable du poisson débarqué.

## PECHE MARITIME (suite)

## Prises belges débarquées en Belgique (suite)

## 7.- Activité de la flotte de pêche par classe de bateaux, au cours des mois de novembre et décembre 1978

Classes de bateaux	Nombre de bateaux	Nombre de voyages	Total des jours		Pêche totale		Pêche moyenne						
			de mer	de pêche	kg	F	par voyage		par jour de mer		par jour de pêche		
							kg	F	kg	F	kg	F	
Novembre 1978													
Classe I de moins de 25 TB	6	52	55	55	34 657	972 525	666	18 702	630	17 682	630	17 682	
Classe II de 25 à < 50 TB	61	472	618	612	639 890	21 832 637	1 356	46 256	1 035	35 328	1 046	35 674	
Classe III de 50 à < 100 TB	59	178	930	833	951 231	33 913 897	5 344	190 528	1 023	36 467	1 142	40 713	
Classe IV de 100 à < 150 TB	44	82	772	687	936 369	38 580 555	11 419	470 495	1 213	49 975	1 363	56 158	
Classe V de 150 à < 250 TB	23	36	473	353	699 501	36 425 992	19 431	1 011 833	1 479	77 011	1 982	103 190	
Classe VI de 250 à < 500 TB	2	2	36	17	116 914	3 763 010	58 457	1 881 505	3 248	104 528	6 877	221 354	
Classe VII de 500 TB et plus	1	2	28	11	84 685	2 729 437	42 343	1 364 719	3 024	97 480	7 699	248 131	
<i>Total</i>	<i>196</i>	<i>824</i>	<i>2 912</i>	<i>2 568</i>	<i>3 463 247</i>	<i>138 218 053</i>	<i>4 203</i>	<i>187 740</i>	<i>1 189</i>	<i>47 465</i>	<i>1 349</i>	<i>53 823</i>	
Décembre 1978													
Classe I de moins de 25 TB	6	46	47	47	26 620	754 898	579	16 411	566	16 062	566	16 062	
Classe II de 25 à < 50 TB	60	488	599	593	511 483	16 739 970	1 048	34 303	854	27 947	863	28 229	
Classe III de 50 à < 100 TB	61	198	976	885	952 894	36 394 576	4 813	183 811	976	37 290	1 077	41 124	
Classe IV de 100 à < 150 TB	46	87	682	621	831 034	35 653 004	9 552	409 805	1 219	52 277	1 338	57 412	
Classe V de 150 à < 250 TB	22	36	398	311	595 197	32 803 932	16 533	911 220	1 495	82 422	1 914	105 479	
Classe VI de 250 à < 500 TB	3	5	63	40	87 189	3 920 625	17 438	784 125	1 384	62 232	2 180	98 016	
Classe VII de 500 TB et plus	1	1	18	9	51 626	1 801 612	51 626	1 801 612	2 868	100 090	5 736	200 179	
<i>Total</i>	<i>199</i>	<i>861</i>	<i>2 783</i>	<i>2 506</i>	<i>3 056 043</i>	<i>128 068 617</i>	<i>3 549</i>	<i>148 744</i>	<i>1 098</i>	<i>46 018</i>	<i>1 219</i>	<i>51 105</i>	

## PECHE MARITIME (suite)

## Prises belges débarquées en Belgique (suite)

8. Répartition des arrivages de poissons, en quantité et valeur d'après les classes de bateaux et les ports de débarquement - novembre et décembre 1978  
(Quantité totale)

Classes de bateaux	Oostende		Zeebrugge		Nieuwpoort		Total	
	1 000 kg	1 000 F	1 000 kg	1 000 F	1 000 kg	1 000 F	1 000 kg	1 000 F
	<b>Novembre 1978</b>							
Classe I de moins de 25 TB	10	305	-	-	25	668	35	973
Classe II de 25 à < 50 TB	126	4 434	444	15 444	70	1 955	640	21 833
Classe III de 50 à < 100 TB	502	15 305	295	14 222	154	4 386	951	33 914
Classe IV de 100 à < 150 TB	530	17 086	406	21 494	-	-	936	38 581
Classe V de 150 à < 250 TB	283	10 509	391	24 675	26	1 242	700	36 426
Classe VI de 250 à < 500 TB	117	3 763	-	-	-	-	117	3 763
Classe VII de 500 TB et plus	85	2 729	-	-	-	-	85	2 729
<i>Total</i>	<i>1 653</i>	<i>54 131</i>	<i>1 536</i>	<i>75 836</i>	<i>274</i>	<i>8 251</i>	<i>3 463</i>	<i>138 218</i>
	<b>Décembre 1978</b>							
Classe I de moins de 25 TB	6	183	-	-	20	572	27	755
Classe II de 25 à < 50 TB	99	3 376	349	11 517	64	1 846	511	16 740
Classe III de 50 à < 100 TB	488	13 996	348	18 784	118	3 614	953	36 395
Classe IV de 100 à < 150 TB	525	17 231	299	18 210	7	212	831	35 653
Classe V de 150 à < 250 TB	258	10 986	292	19 441	45	2 376	595	32 804
Classe VI de 250 à < 500 TB	66	2 540	21	1 381	-	-	87	3 921
Classe VII de 500 TB et plus	52	1 802	-	-	-	-	52	1 802
<i>Total</i>	<i>1 493</i>	<i>50 114</i>	<i>1 309</i>	<i>69 334</i>	<i>254</i>	<i>8 621</i>	<i>3 056</i>	<i>128 069</i>

## PECHE MARITIME (suite)

## B. Prises belges débarquées à l'étranger

## 1. Répartition des arrivages de poissons, en quantité et valeur d'après les différents champs de pêche (quantité commercable)

Périodes	Mer côtière		Mer du Nord								Manche	
			méridionale		Centrale-Ouest		Centrale-Est		Septentrionale			
	1 000 kg	1 000 F	1 000 kg	1 000 F	1 000 kg	1 000 F	1 000 kg	1 000 F	1 000 kg	1 000 F	1 000 kg	1 000 F
1971	75	2 902	497	11 491	1 575	37 560	29	503	-	-	5	448
1972	158	5 220	549	11 614	1 942	53 882	127	2 487	-	-	10	459
1973	114	4 340	221	7 315	2 580	80 843	52	1 153	29	520	67	815
1974	94	3 457	86	2 106	2 596	81 136	162	3 919	-	-	-	-
1975	74	3 102	105	3 811	2 688	91 179	1 782	46 990	-	-	8	519
1976	97	4 107	115	3 308	1 465	46 559	1 622	39 337	-	-	4	241
1977	165	7 433	40	1 174	1 941	67 246	2 071	57 335	-	-	3	93
janvier	7	442	-	-	231	8 034	7	187	-	-	-	-
février	3	250	19	579	347	10 976	17	466	-	-	-	-
mars	2	208	1	22	226	6 538	-	-	-	-	-	-
avril	4	523	-	-	57	1 703	31	1 054	-	-	-	-
mai	4	335	-	-	18	590	48	1 257	-	-	-	-
juin	6	540	-	-	68	2 096	240	6 209	-	-	-	-
juillet	2	285	-	-	174	5 534	397	9 802	-	-	-	-
août	10	590	-	-	157	4 712	418	10 652	-	-	-	-
septembre	36	1 402	-	-	100	3 507	458	13 798	-	-	-	-
octobre	34	1 244	20	573	123	4 539	206	6 052	-	-	-	-
novembre	22	891	-	-	180	8 270	116	4 153	-	-	3	93
décembre	35	726	-	-	260	10 747	133	3 705	-	-	-	-
1978	283	10 962	407	15 076	2 337	91 298	1 651	49 277	-	-	20	812
janvier	37	1 055	11	706	265	9 695	14	523	-	-	-	-
février	32	673	21	713	27	1 175	2	62	-	-	-	-
mars	24	597	2	53	35	1 100	-	-	-	-	3	186
avril	12	511	6	417	-	-	65	1 869	-	-	-	-
mai	9	678	28	1 127	23	765	117	3 503	-	-	-	-
juin	4	318	5	419	132	4 546	290	7 558	-	-	-	-
juillet	7	716	59	1 650	159	5 794	335	9 799	-	-	-	-
août	20	1 126	15	643	510	18 197	393	10 010	-	-	-	-
septembre	16	903	3	258	407	17 030	91	3 006	-	-	-	-
octobre	24	1 044	172	5 734	319	11 488	154	5 011	-	-	-	-
novembre	65	2 367	62	2 379	297	13 289	80	2 921	-	-	-	-
décembre	32	974	23	978	163	8 217	109	4 017	-	-	18	626

Périodes	Canal de Bristol		Irlande méridionale et Ouest (Mine Head)		Ecosse Occidentale		Islande		Mer d'Irlande		Autres champs de pêche		Total	
	1 000 kg	1 000 F	1 000 kg	1 000 F	1 000 kg	1 000 F	1 000 kg	1 000 F	1 000 kg	1 000 F	1 000 kg	1 000 F	1 000 kg	1 000 F
1971	24	1 093	13	536	-	-	179	2 880	8	468	..	..	2 405	57 880
1972	14	395	1	58	-	-	336	6 771	8	217	..	..	3 145	81 102
1973	14	649	-	-	55	1 022	181	3 372	20	975	..	..	3 331	101 005
1974	21	774	14	661	-	-	-	-	13	520	..	..	2 986	92 573
1975	12	574	2	95	-	-	-	-	32	1 228	..	..	4 703	147 499
1976	12	756	20	790	-	-	22	195	9	512	31	530	3 398	96 335
1977	18	1 267	23	1 265	-	-	135	3 842	1	40	-	-	4 398	139 695
janvier	-	-	5	281	-	-	-	-	-	-	-	-	249	8 944
février	-	-	-	-	-	-	-	-	-	-	-	-	387	12 271
mars	17	1 230	-	-	-	-	71	1 950	-	-	-	-	317	9 948
avril	-	-	6	444	-	-	65	1 891	-	-	-	-	161	5 616
mai	-	-	-	-	-	-	-	-	-	-	-	-	70	2 182
juin	-	-	-	-	-	-	-	-	1	40	-	-	316	8 882
juillet	-	-	-	-	-	-	-	-	-	-	-	-	573	15 621
août	1	36	-	-	-	-	-	-	-	-	-	-	586	15 992
septembre	-	-	6	312	-	-	-	-	-	-	-	-	601	19 020
octobre	-	-	-	-	-	-	-	-	-	-	-	-	383	12 408
novembre	-	-	2	70	-	-	-	-	-	-	-	-	323	13 477
décembre	-	-	5	158	-	-	-	-	-	-	-	-	432	15 337
1978	32	1 951	-	-	-	-	219	6 824	6	474	-	-	4 954	176 674
janvier	4	123	-	-	-	-	-	-	-	-	-	-	331	12 101
février	11	560	-	-	-	-	-	-	-	-	-	-	93	3 183
mars	17	1 268	-	-	-	-	-	-	-	-	-	-	80	3 205
avril	-	-	-	-	-	-	-	-	6	474	-	-	89	3 270
mai	-	-	-	-	-	-	167	5 698	-	-	-	-	344	11 771
juin	-	-	-	-	-	-	-	-	-	-	-	-	431	12 842
juillet	-	-	-	-	-	-	10	88	-	-	-	-	571	18 047
août	-	-	-	-	-	-	-	-	-	-	-	-	938	30 975
septembre	-	-	-	-	-	-	-	-	-	-	-	-	516	21 197
octobre	-	-	-	-	-	-	-	-	-	-	-	-	669	23 277
novembre	-	-	-	-	-	-	-	-	-	-	-	-	505	20 955
décembre	-	-	-	-	-	-	42	1 039	-	-	-	-	387	15 852

## PECHE MARITIME (suite)

Prises belges débarquées à l'étranger (suite)

## 2. Arrivages des produits de la pêche maritime

(Quantité commercable)

Sortes de poissons	Juillet						Janvier à juillet					
	1977			1978			1977			1978		
	Quantité	Valeur	Prix moyens	Quantité	Valeur	Prix moyens	Quantité	Valeur	Prix moyens	Quantité	Valeur	Prix moyens
	1 000 kg	1 000 F	F/kg	1 000 kg	1 000 F	F/kg	1 000 kg	1 000 F	F/kg	1 000 kg	1 000 F	F/kg
<i>Harengs et sortes assimilées :</i>												
Hareng	-	-	-	-	-	-	-	-	-	-	-	-
Esprot	-	-	-	-	-	-	-	-	-	-	-	-
Autres	-	-	-	-	-	-	-	-	-	-	-	-
<i>Total</i>	-	-	-	-	-	-	-	-	-	-	-	-
<i>Poissons ronds :</i>												
Aiglefin	25	526	20,67	18	390	22,09	127	3 677	28,91	148	4 334	29,27
Cabillaud	47	1 403	29,63	203	5 342	26,31	185	5 822	31,40	664	18 558	27,96
Colin	17	259	15,21	4	68	17,63	64	1 109	17,39	22	464	21,58
Merlan	2	37	15,96	5	67	12,56	11	199	18,32	32	530	16,50
Sébaste	-	-	-	2	27	12,00	20	433	22,05	3	49	15,26
Autres	33	1 497	44,76	16	791	49,85	104	4 025	38,76	57	2 468	43,26
<i>Total</i>	126	3 722	29,64	248	6 684	26,96	511	15 265	29,89	926	26 404	28,53
<i>Poissons plats :</i>												
Plie	385	9 715	25,23	272	9 057	33,24	1 271	30 931	24,33	799	24 109	30,16
Sole	2	263	161,47	2	320	129,75	58	8 257	142,28	53	7 563	143,10
Turbot	4	391	94,31	2	281	115,58	13	1 221	97,47	10	1 143	109,58
Autres	38	1 270	33,24	18	601	34,25	123	5 331	43,27	75	2 987	39,94
<i>Total</i>	429	11 639	27,12	295	10 259	34,79	1 465	45 740	31,22	938	35 803	38,19
<i>Autres :</i>												
Sortes de raies	-	5	13,90	3	53	17,21	57	720	12,58	34	538	15,96
Sortes de roussettes	-	11	29,11	13	367	27,71	3	43	17,03	19	445	23,44
Autres sortes	15	72	4,75	4	36	9,55	20	183	9,19	8	122	14,75
<i>Total</i>	16	88	5,52	20	457	22,68	80	946	11,87	61	1 105	18,13
<i>Crustacés et mollusques :</i>												
Crevettes	1	105	104,57	6	609	109,45	15	1 392	95,62	8	925	116,68
Langoustine	-	-	-	-	-	-	-	-	-	-	-	-
Autres	2	67	37,60	2	37	16,39	3	120	34,60	6	183	29,51
<i>Total</i>	3	172	61,77	8	647	82,35	18	1 512	83,87	14	1 107	78,45
<i>Ensemble des produits :</i>	573	15 621	27,25	571	18 047	31,61	2 073	63 463	30,61	1 938	64 419	33,24



## PECHE MARITIME (suite)

## Prises belges débarquées à l'étranger (suite)

## 2.- Arrivages des produits de la pêche maritime (suite)

(Quantité commercable)

Sorte de poissons	Août						Janvier à août					
	1977			1978			1977			1978		
	Quantité	Valeur	Prix moyens	Quantité	Valeur	Prix moyens	Quantité	Valeur	Prix moyens	Quantité	Valeur	Prix moyens
	1 000 kg	1 000 F	F/kg	1 000 kg	1 000 F	F/kg	1 000 kg	1 000 F	F/kg	1 000 kg	1 000 F	F/kg
<i>Harengs et sortes assimilées :</i>												
Hareng	-	-	-	-	-	-	-	-	-	-	-	-
Esprot	-	-	-	-	-	-	-	-	-	-	-	-
Autres	-	-	-	-	1	10,10	-	1	13,46	-	1	9,04
<i>Total</i>	-	-	-	-	1	10,10	-	1	13,46	-	1	9,04
<i>Poissons ronds :</i>												
Aiglefin	30	752	25,42	28	617	21,91	157	4 430	28,25	176	4 951	28,10
Cabillaud	46	1 362	29,78	212	5 744	27,05	231	7 184	31,08	876	24 302	27,74
Colin	6	160	28,04	2	54	28,14	69	1 269	18,27	23	519	22,12
Merlan	3	51	17,85	2	31	13,84	14	250	18,22	34	561	16,33
Sébaste	-	-	-	-	-	-	20	433	22,05	3	49	15,26
Autres	18	893	48,46	28	1 236	44,49	122	4 918	40,22	85	3 704	43,66
<i>Total</i>	102	3 219	31,45	272	7 681	28,20	613	18 483	30,15	1 198	34 085	28,45
<i>Poissons plats :</i>												
Plie	439	10 688	24,37	561	18 742	33,40	1 710	41 620	24,34	1 361	42 851	31,49
Sole	1	204	151,74	5	686	146,48	59	8 461	142,49	58	8 250	143,38
Turbot	3	314	108,99	7	778	118,87	15	1 535	99,63	17	1 921	113,16
Autres	23	842	35,88	57	1 820	31,77	147	6 173	42,09	132	4 807	36,39
<i>Total</i>	466	12 049	25,84	630	22 027	34,98	1 931	57 789	29,92	1 567	57 830	36,90
<i>Autres :</i>												
Sortes de raies	-	7	19,50	5	58	12,31	58	726	12,62	38	596	15,51
Sortes de roussettes	3	51	16,27	6	92	15,38	6	94	16,61	25	537	21,52
Autres sortes	1	38	45,48	1	27	20,14	21	221	10,66	10	149	15,50
<i>Total</i>	4	96	22,17	12	177	14,71	84	1 042	12,41	73	1 282	17,56
<i>Crustacés et mollusques :</i>												
Crevettes	9	532	59,12	18	989	54,76	24	1 924	81,69	26	1 914	73,63
Langoustine	-	-	-	-	-	-	-	-	-	-	-	-
Autres	4	95	25,61	6	100	16,62	7	215	29,96	12	283	23,15
<i>Total</i>	13	627	49,34	24	1 090	45,21	31	2 139	69,60	38	2 197	57,49
<i>Ensemble des produits :</i>	586	15 991	27,30	938	30 975	33,02	2 659	79 454	29,88	2 876	95 385	33,16

PECHE MARITIME (suite)  
Prises belges débarquées à l'étranger (suite)  
2.- Arrivages des produits de la pêche maritime (suite)  
(Quantité commercable)

Sortes de poissons	Septembre						Septembre					
	1977			1978			1977			1978		
	Quantité	Valeur	Prix moyens	Quantité	Valeur	Prix moyens	Quantité	Valeur	Prix moyens	Quantité	Valeur	Prix moyens
	1 000 kg	1 000 F	F/kg	1 000 kg	1 000 F	F/kg	1 000 kg	1 000 F	F/kg	1 000 kg	1 000 F	F/kg
<i>Harengs et sortes assimilées :</i>												
Hareng	-	-	-	-	-	-	-	-	-	-	-	-
Esprot	-	-	-	-	-	-	-	-	-	-	-	-
Autres	-	-	-	-	-	-	-	1	13,46	-	1	9,65
<i>Total</i>	-	-	-	-	-	-	-	1	13,46	-	1	9,65
<i>Poissons ronds :</i>												
Aiglefin	34	975	28,29	13	337	26,80	191	5 404	28,25	189	5 288	28,01
Cabillaud	68	2 353	34,57	68	2 413	35,40	299	9 537	31,87	944	26 714	28,30
Colin	5	187	37,30	1	37	31,56	74	1 456	19,55	25	556	22,57
Merlan	5	110	22,16	3	64	20,13	19	360	19,27	38	625	16,65
Sébaste	-	-	-	-	-	-	20	433	22,05	3	49	15,26
Autres	21	1 372	63,83	13	671	52,14	144	6 289	43,75	98	4 375	44,78
<i>Total</i>	134	4 896	37,29	98	3 521	35,95	747	23 479	31,43	1 296	37 606	29,02
<i>Poissons plats :</i>												
Plie	405	10 888	26,88	351	13 440	38,34	2 115	52 508	24,83	1 711	56 291	32,90
Sole	2	345	152,63	7	1 203	169,38	62	8 806	142,87	65	9 452	146,23
Turbot	4	529	137,78	4	626	148,02	19	2 064	107,23	21	2 547	120,11
Autres	21	955	45,46	27	1 225	45,10	168	7 127	42,51	159	6 032	37,88
<i>Total</i>	432	12 717	29,43	389	16 494	42,40	2 363	70 505	29,83	1 956	74 323	37,99
<i>Autres :</i>												
Sortes de raies	2	35	21,43	5	157	34,50	59	762	12,86	43	752	17,52
Sortes de rousettes	1	17	16,27	4	88	22,13	7	112	16,55	29	625	21,60
Autres sortes	1	21	23,51	1	21	32,27	22	242	11,19	10	170	16,55
<i>Total</i>	4	74	20,41	9	265	29,97	88	1 116	12,74	82	1 547	18,84
<i>Crustacés et mollusques :</i>												
Crevettes	26	1 147	43,37	15	859	55,80	50	3 072	61,42	41	2 773	67,00
Langoustine	-	-	-	-	-	-	-	-	-	-	-	-
Autres	5	86	18,45	5	58	10,68	12	301	25,44	18	341	19,32
<i>Total</i>	31	1 233	39,65	21	917	44,08	62	3 373	54,53	59	3 114	52,76
<i>Ensemble des produits :</i>	601	19 019	31,66	517	21 197	41,01	3 260	98 473	30,21	3 393	116 592	34,36

PECHE MARITIME (suite)  
Prises belges débarquées à l'étranger (suite)  
2. Arrivages des produits de la pêche maritime (suite)

(Quantité commercable)

Sortes de poissons	Octobre						Janvier à octobre					
	1977			1978			1977			1978		
	Quan- tité	Valeur	Prix moyens	Quan- tité	Valeur	Prix- moyens	Quan- tité	Valeur	Prix moyens	Quan- tité	Valeur	Prix moyens
	1 000 kg	1 000 F	F/kg	1 000 kg	1 000 F	F/kg	1 000 kg	1 000 F	F/kg	1 000 kg	1 000 F	F/kg
<i>Harengs et sortes assimilées :</i>												
Hareng	-	-	-	-	-	-	-	-	-	-	-	-
Esprot	-	-	-	-	-	-	-	-	-	-	-	-
Autres	-	-	-	-	-	-	-	1	13,46	-	1	8,77
<i>Total</i>	-	-	-	-	-	-	-	1	13,46	-	1	8,77
<i>Poissons ronds :</i>												
Aiglefin	25	812	32,55	19	556	28,94	216	6 216	28,75	208	5 844	28,10
Cabillaud	65	1 935	29,68	168	5 806	34,54	364	11 472	31,48	1 112	32 521	29,24
Colin	3	116	40,07	1	30	33,35	77	1 572	20,31	26	586	22,95
Merlan	6	101	15,64	30	391	13,17	25	460	18,33	67	1 016	15,11
Sébaste	-	-	-	-	-	-	20	433	22,05	3	49	15,26
Autres	7	394	55,48	18	744	42,24	151	6 683	44,30	115	5 119	44,39
<i>Total</i>	107	3 358	31,50	236	7 528	31,96	854	26 837	31,44	1 531	45 134	29,47
<i>Poissons plats :</i>												
Plie	228	6 141	26,97	321	10 535	32,80	2 343	58 649	25,04	2 032	66 826	32,88
Sole	4	581	165,26	9	1 328	150,09	65	9 387	144,07	73	10 780	146,70
Turbot	3	415	127,64	5	686	127,79	23	2 479	110,18	27	3 233	121,66
Autres	18	801	45,07	38	1 325	34,46	185	7 928	42,76	198	7 357	37,21
<i>Total</i>	252	7 937	31,47	374	13 874	37,11	2 616	78 443	29,99	2 330	88 197	37,85
<i>Autres :</i>												
Sortes de raies	4	116	27,38	11	391	36,32	63	877	13,83	54	1 143	21,29
Sortes de roussettes	1	16	17,57	24	464	19,65	8	128	16,68	53	1 089	20,72
Autres sortes	1	17	22,25	1	37	41,00	22	259	11,58	11	207	18,51
<i>Total</i>	6	149	25,19	35	892	25,28	94	1 265	13,52	117	2 439	20,77
<i>Crustacés et mollusques:</i>												
Crevettes	16	878	56,44	20	915	45,47	66	3 949	60,24	62	3 688	59,96
Langoustine	-	-	-	-	-	-	-	-	-	-	-	-
Autres	2	86	35,23	5	69	15,14	14	387	27,11	22	409	18,47
<i>Total</i>	18	964	53,56	25	983	39,89	80	4 336	54,32	84	4 097	48,97
<i>Ensemble des produits :</i>	383	12 408	32,42	669	23 277	34,78	3 643	110 881	30,44	4 063	139 869	34,43

## PECHE MARITIME (suite)

## Prises belges débarquées à l'étranger (suite)

## 2.- Arrivages des produits de la pêche maritime (suite)

(Quantité commercable)

Sorte de poissons	Novembre						Janvier à novembre					
	1977			1978			1977			1978		
	Quantité	Valeur	Prix moyens	Quantité	Valeur	Prix moyens	Quantité	Valeur	Prix moyens	Quantité	Valeur	Prix moyens
	1 000 kg	1 000 F	F/kg	1 000 kg	1 000 F	F/kg	1 000 kg	1 000 F	F/kg	1 000 kg	1 000 F	F/kg
<i>Harengs et sortes assimilées :</i>												
Hareng	-	-	-	-	-	-	-	-	-	-	1	-
Esprot	-	-	-	-	-	-	-	-	-	-	-	-
Autres	-	-	-	-	-	-	-	1	13,46	-	1	8,77
<i>Total</i>	-	-	-	-	-	-	-	1	13,46	-	1	8,77
<i>Poissons ronds :</i>												
Aiglefin	21	786	37,11	21	789	38,41	237	7 002	29,50	229	6 633	29,02
Cabillaud	48	1 766	36,72	135	5 145	37,98	413	13 238	32,09	1 248	37 666	30,19
Colin	2	101	53,30	1	30	37,14	79	1 673	21,10	26	616	23,38
Merlan	4	88	21,72	20	312	15,81	29	549	18,81	87	1 328	15,27
Sébaste	-	-	-	-	-	-	20	433	22,05	3	49	15,26
Autres	17	666	39,65	14	617	43,06	168	7 349	43,84	130	5 736	44,25
<i>Total</i>	92	3 407	37,02	191	6 893	36,11	946	30 244	31,98	1 722	52 027	30,21
<i>Poissons plats :</i>												
Plie	174	6 076	34,87	222	8 609	38,79	2 517	64 724	25,72	2 254	75 435	33,46
Sole	11	1 648	144,26	14	2 099	152,98	77	11 035	144,10	87	12 880	147,69
Turbot	3	355	110,52	4	537	130,87	26	2 835	110,22	31	3 770	122,89
Autres	20	1 071	54,24	35	1 469	42,57	205	8 999	43,86	232	8 826	38,01
<i>Total</i>	209	9 150	43,86	274	12 714	46,36	2 824	87 593	31,01	2 604	100 911	38,75
<i>Autres :</i>												
Sortes de raies	11	289	26,63	24	703	29,60	74	1 167	15,70	77	1 846	23,84
Sortes de roussettes	2	34	20,10	6	106	19,18	9	162	17,30	58	1 195	20,58
Autres sortes	3	105	31,07	1	37	31,84	26	365	14,14	12	243	19,76
<i>Total</i>	16	429	26,87	30	846	27,80	109	1 693	15,47	148	3 285	22,22
<i>Crustacés et mollusques :</i>												
Crevettes	4	385	109,28	8	464	59,02	69	4 334	62,74	69	4 152	59,85
Langoustine	-	-	-	-	-	-	-	-	-	-	-	-
Autres	3	106	37,09	2	38	22,30	17	493	28,78	24	447	18,74
<i>Total</i>	6	491	76,95	10	502	52,48	86	4 827	55,99	93	4 600	49,33
<i>Ensemble des produits :</i>	323	13 477	41,73	505	20 955	41,49	3 966	124 358	31,36	4 568	160 824	35,21

## PECHE MARITIME (suite)

## Prises belges débarquées à l'étranger (suite)

## 2.- Arrivages des produits de la pêche maritime (suite)

(Quantité commercable)

Sortes de poissons	Décembre						Janvier à décembre					
	1977			1978			1977			1978		
	Quantité	Valeur	Prix moyens	Quantité	Valeur	Prix moyens	Quantité	Valeur	Prix moyens	Quantité	Valeur	Prix moyens
	1 000 kg	1 000 F	F/kg	1 000 kg	1 000 F	F/kg	1 000 kg	1 000 F	F/kg	1 000 kg	1 000 F	F/kg
<i>Harengs et sortes assimilées :</i>												
Hareng	-	-	-	-	-	-	-	-	-	-	-	-
Esprot	-	-	-	-	-	-	-	-	-	-	-	-
Autres	-	-	-	-	-	-	-	1	13,46	-	1	8,77
<i>Total</i>	-	-	-	-	-	-	-	1	13,46	-	1	8,77
<i>Poissons ronds :</i>												
Aiglefin	37	862	23,01	26	1 038	39,70	275	7 864	28,61	255	7 671	30,12
Cabillaud	82	2 204	26,79	87	3 234	37,27	495	15 442	31,21	1 334	40 900	30,65
Colin	2	67	30,82	12	334	28,00	81	1 740	21,36	38	950	24,82
Merlan	7	94	13,81	16	325	20,19	36	642	17,86	103	1 653	16,04
Sébaste	-	-	-	17	295	17,25	20	433	22,05	20	343	16,94
Autres	13	508	40,35	15	651	44,38	180	7 857	43,59	144	6 387	44,26
<i>Total</i>	141	3 736	26,44	173	5 877	34,03	1 087	33 980	31,26	1 895	57 904	30,56
<i>Poissons plats :</i>												
Plie	221	6 331	28,65	149	5 376	36,06	2 738	71 055	25,95	2 403	80 812	33,63
Sole	24	3 338	138,75	15	2 356	157,22	101	14 373	142,82	102	15 235	149,08
Turbot	3	462	133,00	3	418	132,38	29	3 297	112,94	34	4 188	123,78
Autres	24	1 137	48,02	20	1 053	52,48	229	10 135	44,29	252	9 879	39,16
<i>Total</i>	272	11 268	41,40	187	9 203	49,14	3 097	98 861	31,93	2 792	110 114	39,44
<i>Autres :</i>												
Sortes de raies	14	216	15,85	17	539	31,23	88	1 382	15,73	95	2 386	25,19
Sortes de roussettes	1	11	10,42	6	154	27,37	10	174	16,59	64	1 348	21,17
Autres sortes	2	23	15,40	1	27	30,70	27	388	14,21	13	271	20,50
<i>Total</i>	16	250	15,45	24	720	30,30	126	1 944	15,47	172	4 005	23,34
<i>Crustacés et mollusques :</i>												
Crevettes	-	30	99,99	-	-	-	69	4 364	62,90	69	4 152	59,85
Langoustine	-	-	-	-	-	-	-	-	-	-	-	-
Autres	2	54	22,95	2	50	23,88	19	546	28,08	26	497	19,16
<i>Total</i>	3	83	31,67	2	50	23,88	89	4 910	55,27	95	4 650	48,77
<i>Ensemble des produits :</i>	432	15 337	35,47	386	15 850	41,08	4 398	139 695	31,76	4 954	176 674	35,66

## PECHE MARITIME

## Prises belges débarquées à l'étranger (suite)

## 3. Activité de la flotte de pêche

Périodes	Nombre de bateaux	Nombre de voyages	Nombre total de jours		Pêche moyenne				Pêche totale	
			de mer	de pêche	Par jour de mer		Par jour de pêche		1 000 kg	1 000 F
					kg	F	kg	F		
1970	29	177	437	379	541	13 962	623	16 099	236	6 102
1971	85	562	1 988	1 728	1 210	29 114	1 392	33 495	2 405	57 880
1972	71	730	2 395	2 095	1 313	33 864	1 501	38 713	3 146	81 105
1973	74	761	2 438	3 138	1 368	41 433	1 560	47 247	3 335	101 014
1974	54	592	2 243	1 857	1 398	43 205	1 613	49 860	2 995	92 589
1975	68	651	2 976	2 539	1 583	49 577	1 856	58 110	4 711	147 540
1976	62	465	1 860	1 607	1 829	51 797	2 117	59 952	3 402	96 342
1977	57	669	2 342	2 036	1 882	59 654	2 165	68 619	4 408	139 709
janvier	13	45	162	143	1 538	55 209	1 742	62 545	249	8 944
février	19	40	196	167	1 974	62 606	2 316	73 478	387	12 271
mars	14	32	145	118	2 188	68 612	2 689	84 312	317	9 949
avril	10	26	89	75	1 811	63 103	2 149	74 883	161	5 616
mai	6	29	67	60	1 059	32 586	1 183	36 388	71	2 183
juin	12	50	163	145	1 946	54 508	2 187	61 274	317	8 885
juillet	25	56	308	269	1 862	50 717	2 132	58 070	573	15 621
août	23	72	287	250	2 048	55 720	2 351	63 967	588	15 992
septembre	25	117	300	272	2 005	63 399	2 211	69 926	601	19 020
octobre	20	87	214	184	1 795	57 993	2 088	67 448	384	12 410
novembre	20	558	202	170	1 601	66 721	1 902	79 280	323	13 478
décembre	19	57	209	183	2 082	73 400	2 378	83 829	435	15 341
1978	66	738	2 720	2 404	1 827	64 967	2 067	73 507	4 969	176 710
janvier	17	60	205	179	1 619	59 037	1 854	67 612	332	12 103
février	9	338	89	77	1 048	35 776	1 212	41 351	93	3 184
mars	11	35	84	71	955	38 166	1 129	45 154	80	3 206
avril	12	44	100	88	947	32 831	1 076	37 308	95	3 283
mai	13	44	155	128	2 243	76 008	2 766	92 041	348	11 781
juin	20	45	193	176	2 231	66 537	2 446	72 964	431	12 842
juillet	24	67	278	244	2 054	64 918	2 340	73 964	571	18 047
août	32	101	457	393	2 055	67 783	2 390	78 822	939	30 977
septembre	22	76	267	244	1 939	79 399	2 121	86 883	518	21 200
octobre	24	80	336	307	8 375	290 988	1 994	69 283	670	23 279
novembre	26	95	328	303	1 542	63 893	1 669	69 164	506	20 957
décembre	21	53	228	194	1 699	69 527	1 996	81 712	387	15 852

## 4. Activité de la flotte de pêche, par classe de bateaux, au cours du mois de juillet 1978

Classe de bateaux	Nombre de bateaux	Nombre de voyages	Total des jours		Pêche totale		Pêche moyenne					
			de mer	de pêche	kg	F	par voyage		par jour de mer		par jour de pêche	
							kg	F	kg	F	kg	F
Classe I de moins de 25 TB	1	1	1	1	47	3 582	47	3 582	47	3 582	47	3 582
Classe II de 25 à < 50 TB	3	12	12	12	2 119	188 907	177	15 742	177	15 742	177	15 742
Classe III de 50 à < 100 TB	6	32	82	76	130 425	3 962 021	4 076	123 813	1 591	48 317	1 716	52 132
Classe IV de 100 à < 150 TB	5	10	70	58	158 743	4 622 071	15 874	462 207	2 268	66 030	2 737	79 691
Classe V de 150 à < 250 TB	8	11	101	87	248 139	8 225 633	22 558	747 785	2 457	81 442	2 852	94 548
Classe VI de 250 à < 500 TB	1	1	12	10	31 569	1 044 948	31 569	1 044 948	2 631	87 079	3 157	104 495
TOTAL	24	67	278	244	571 042	18 047 162	8 523	269 361	2 054	64 918	2 340	73 964

## PECHE MARITIME (suite)

## Prises belges débarquées à l'étranger (suite)

## 4. Activité de la flotte de pêche, par classe de bateaux, au cours des mois d'août - septembre et octobre 1978 (suite)

Classe de bateaux	Nombre de bateaux	Nombre de voyages	Total des jours		Pêche totale		Pêche moyenne					
			de mer	de pêche	kg	F	par voyage		par jour de mer		par jour de pêche	
							kg	F	kg	F	kg	F
<b>août 1978</b>												
Classe II de 25 à < 50 TB	3	31	31	31	10 538	537 966	340	17 354	340	17 354	340	17 354
Classe III de 50 à < 100 TB	5	31	48	44	35 406	1 464 779	1 142	47 251	738	30 516	805	33 290
Classe IV de 100 à < 150 TB	12	19	171	138	346 181	10 458 288	18 220	550 436	2 024	61 160	2 509	75 785
Classe V de 150 à < 250 TB	11	19	194	170	506 303	17 483 966	26 648	920 209	2 610	90 124	2 978	102 847
Classe VI de 250 à < 500 TB	1	1	13	10	40 800	1 031 990	40 800	1 031 990	3 138	79 384	4 080	103 199
<i>Total</i>	<i>32</i>	<i>101</i>	<i>457</i>	<i>393</i>	<i>939 228</i>	<i>30 976 989</i>	<i>9 299</i>	<i>306 703</i>	<i>2 055</i>	<i>67 783</i>	<i>2 390</i>	<i>78 822</i>
<b>Septembre 1978</b>												
Classe II de 25 à < 50 TB	3	27	27	27	8 323	455 545	308	16 872	308	16 872	308	16 872
Classe III de 50 à < 100 TB	5	26	46	42	34 089	1 421 664	1 311	54 679	741	30 906	812	33 849
Classe IV de 100 à < 150 TB	7	11	85	76	195 014	7 734 735	17 729	703 158	2 294	90 997	2 566	101 773
Classe V de 150 à < 250 TB	7	12	109	99	280 188	11 587 573	23 349	965 631	2 571	106 308	2 830	117 046
<i>Total</i>	<i>22</i>	<i>76</i>	<i>267</i>	<i>244</i>	<i>517 614</i>	<i>21 199 517</i>	<i>6 811</i>	<i>278 941</i>	<i>1 939</i>	<i>79 399</i>	<i>2 121</i>	<i>86 883</i>
<b>Octobre 1978</b>												
Classe II de 25 à < 50 TB	3	23	23	23	10 109	428 141	440	18 615	440	18 615	440	18 615
Classe III de 50 à < 100 TB	6	33	69	64	79 144	2 880 166	2 398	87 278	1 147	41 742	1 237	45 003
Classe IV de 100 à < 150 TB	7	12	102	90	228 127	7 124 196	19 011	593 683	2 237	69 845	2 535	79 158
Classe V de 150 à < 250 TB	7	11	130	119	319 311	11 874 804	29 028	1 079 528	2 456	91 345	2 683	99 788
Classe VI de 250 à < 500 TB	1	1	12	11	33 303	971 732	33 303	971 732	2 775	80 978	3 028	88 339
<i>Total</i>	<i>24</i>	<i>80</i>	<i>336</i>	<i>307</i>	<i>669 994</i>	<i>23 279 039</i>	<i>8 375</i>	<i>290 988</i>	<i>1 994</i>	<i>69 283</i>	<i>2 182</i>	<i>75 827</i>

## PECHE MARITIME (suite)

Prises belges débarquées à l'étranger (suite)

## 4. Activité de la flotte de pêche, par classe de bateaux, au cours des mois de novembre et décembre 1978 (suite)

Classes de bateaux	Nombre de bateaux	Nombre de voyages	Total des jours		Pêche totale		Pêche moyenne					
			de mer	de pêche	kg	F	par voyage		par jour de mer		par jour de pêche	
							kg	F	kg	F	kg	F
Novembre 1978												
Classe I de moins de 25 TB	1	6	10	10	4 796	234 291	799	39 049	480	23 429	180	23 429
Classe II de 25 à < 50 TB	3	36	41	41	28 658	999 014	796	27 750	699	24 366	699	24 366
Classe III de 50 à < 100 TB	5	30	56	56	60 321	2 264 062	2 011	75 469	1 077	40 430	1 077	40 430
Classe IV de 100 à < 150 TB	12	17	155	138	275 760	11 416 555	16 221	671 562	1 779	73 655	1 998	82 729
Classe V de 150 à < 250 TB	4	5	54	48	114 138	4 954 012	22 828	990 802	2 114	91 741	2 378	103 209
Classe VI de 250 à < 500 TB	1	1	12	10	22 185	1 088 834	22 185	1 088 834	1 849	90 736	2 219	108 883
<i>Total</i>	<i>28</i>	<i>95</i>	<i>328</i>	<i>303</i>	<i>505 858</i>	<i>20 956 768</i>	<i>5 325</i>	<i>220 598</i>	<i>1 542</i>	<i>63 893</i>	<i>1 669</i>	<i>69 164</i>

## Décembre 1978

Classe II de 25 à < 50 TB	2	12	17	17	16 420	508 939	1 368	42 412	966	29 938	966	29 938
Classe III de 50 à < 100 TB	3	22	34	32	24 306	866 060	1 105	39 366	715	25 472	760	27 064
Classe IV de 100 à < 150 TB	12	14	121	104	249 244	10 849 602	17 803	774 972	2 060	89 666	2 397	104 323
Classe V de 150 à < 250 TB	4	5	56	41	97 308	3 627 556	19 462	725 511	1 738	64 778	2 373	88 477
<i>Total</i>	<i>21</i>	<i>53</i>	<i>228</i>	<i>194</i>	<i>387 278</i>	<i>15 852 157</i>	<i>7 307</i>	<i>299 087</i>	<i>1 699</i>	<i>69 527</i>	<i>1 996</i>	<i>81 712</i>



## VI. ANIMAUX ABATTUS (SOUMIS A L'EXPERTISE ET DECLARES PROPRES A LA CONSOMMATION)

## 1.- Ensemble des abattages - Nombre et poids (en kg) des animaux abattus

Périodes et provinces	Boeufs			Taureaux		
	Nombre	Poids vif	Poids abattu	Nombre	Poids vif	Poids abattu
<i>Périodes</i>	<i>Evolution</i>					
1973	133 579	78 829 828	44 144 636	221 149	128 030 024	72 977 187
1974	91 364	54 431 483	30 481 647	292 643	179 376 736	102 244 771
1975	84 656	48 864 705	27 364 265	291 648	172 597 300	98 380 537
1976	88 376	51 242 123	28 695 656	255 612	150 794 746	85 952 954
1977	69 044	41 389 883	23 178 359	252 188	153 489 442	87 489 064
1 <sup>er</sup> trimestre	17 919	10 621 116	5 947 822	59 166	36 009 100	20 525 207
2 <sup>e</sup> trimestre	16 031	9 466 414	5 301 225	65 220	39 717 624	22 639 047
3 <sup>e</sup> trimestre	17 041	10 344 804	5 793 092	64 933	39 372 726	22 442 476
4 <sup>e</sup> trimestre	18 053	10 957 549	6 136 220	62 869	38 389 992	21 882 334
1978	67 727	40 887 535	22 897 087	247 345	147 730 064	84 206 174
1 <sup>er</sup> trimestre	17 138	10 082 536	5 646 229	59 733	36 142 941	20 601 507
2 <sup>e</sup> trimestre	15 832	9 453 766	5 294 126	66 494	40 251 764	22 943 539
3 <sup>e</sup> trimestre	16 108	9 796 902	5 486 291	60 441	35 540 363	20 257 998
4 <sup>e</sup> trimestre	18 649	11 554 331	6 470 441	60 677	35 794 996	20 403 130
<i>Provinces</i>	<i>Situation du 4<sup>e</sup> trimestre 1978</i>					
Anvers	2 155	1 338 022	749 294	2 401	1 416 588	807 454
Brabant	1 532	949 677	531 821	4 393	2 591 308	1 477 043
Hainaut	2 098	1 298 985	727 436	9 448	5 573 724	3 177 019
Liège	202	125 129	70 073	18 703	11 033 782	6 289 254
Limbourg	294	182 124	101 990	3 024	1 783 966	1 016 859
Luxembourg	805	497 663	278 690	1 956	1 153 476	657 483
Namur	367	227 084	127 168	2 643	1 558 896	888 569
Flandre orientale	5 872	3 636 180	2 036 267	9 799	5 780 368	3 294 802
Flandre occidentale	5 324	3 299 467	1 847 702	8 310	4 902 888	2 794 647
	<i>Situation de l'année 1978</i>					
Anvers	8 704	5 248 676	2 939 261	9 529	5 685 154	3 240 541
Brabant	6 003	3 619 832	2 027 111	18 309	10 933 074	6 231 850
Hainaut	7 630	4 602 692	2 577 525	40 033	23 913 869	13 630 916
Liège	400	243 421	136 319	74 835	44 687 101	25 471 656
Limbourg	1 176	707 786	396 364	11 746	7 009 510	3 995 449
Luxembourg	2 430	1 470 136	823 284	8 181	4 889 026	2 786 745
Namur	1 196	723 013	404 890	10 678	6 375 502	3 634 043
Flandre orientale	20 057	12 116 938	6 785 496	38 762	23 147 527	13 194 090
Flandre occidentale	20 131	12 155 041	6 806 837	35 272	21 089 301	12 020 914

Périodes et provinces	Vaches			Génisses		
	Nombre	Poids vif	Poids abattu	Nombre	Poids vif	Poids abattu
<i>Périodes</i>	<i>Evolution</i>					
1973	231 734	137 909 304	71 712 814	165 544	85 917 706	47 254 790
1974	288 469	172 362 882	89 628 690	190 516	101 952 901	56 074 251
1975	256 716	151 154 288	78 600 228	226 422	119 161 081	65 538 768
1976	265 054	155 947 621	81 092 731	199 551	105 977 803	58 288 083
1977	257 881	151 468 937	78 763 855	180 626	97 763 788	53 770 279
1 <sup>er</sup> trimestre	66 561	38 247 726	19 888 827	46 308	24 784 836	13 631 700
2 <sup>e</sup> trimestre	61 598	36 644 946	19 055 374	43 295	23 561 535	12 958 898
3 <sup>e</sup> trimestre	62 504	37 033 721	19 257 543	44 014	23 837 106	13 110 453
4 <sup>e</sup> trimestre	67 218	39 542 544	20 562 111	47 009	25 580 311	14 069 228
1978	248 944	148 779 141	77 365 149	168 521	93 513 621	51 432 618
1 <sup>er</sup> trimestre	64 720	38 112 280	19 818 367	44 239	24 249 953	13 337 522
2 <sup>e</sup> trimestre	60 851	36 183 826	18 815 577	39 742	22 050 720	12 127 904
3 <sup>e</sup> trimestre	58 673	35 674 384	18 550 685	39 780	22 369 834	12 303 418
4 <sup>e</sup> trimestre	64 700	38 808 651	20 180 520	44 760	24 843 114	13 663 774
<i>Provinces</i>	<i>Situation du 4<sup>e</sup> trimestre 1978</i>					
Anvers	19 038	11 422 625	5 939 767	6 586	3 655 287	2 010 409
Brabant	9 445	5 665 299	2 945 956	5 291	2 936 301	1 614 972
Hainaut	2 893	1 734 665	902 030	4 515	2 505 897	1 378 258
Liège	6 691	4 010 841	2 085 638	1 411	783 378	430 863
Limbourg	2 126	1 274 770	662 881	2 692	1 493 751	821 570
Luxembourg	324	194 372	101 079	619	343 518	188 939
Namur	363	217 716	113 217	846	469 563	258 265
Flandre orientale	14 640	8 783 269	4 567 303	12 922	7 172 472	3 944 871
Flandre occidentale	9 180	5 505 094	2 862 649	9 878	5 482 947	3 015 627
	<i>Situation de l'année 1978</i>					
Anvers	73 148	43 721 724	22 735 295	24 244	13 454 892	7 400 194
Brabant	37 763	22 562 766	11 732 638	19 406	10 764 813	5 920 659
Hainaut	12 605	7 531 846	3 916 562	17 889	9 926 250	5 459 457
Liège	24 792	14 819 643	7 706 214	5 306	2 944 435	1 619 449
Limbourg	8 050	4 810 455	2 501 436	8 784	4 872 023	2 679 624
Luxembourg	1 450	865 321	449 967	1 828	1 014 098	557 765
Namur	1 656	987 580	513 540	2 970	1 647 351	906 052
Flandre orientale	51 744	30 924 115	16 080 547	46 942	26 048 276	14 326 584
Flandre occidentale	37 736	22 555 691	11 728 950	41 152	22 841 483	12 562 834

## ANIMAUX ABATTUS (suite)

## Ensemble des abattages (suite) - Nombre et poids (en kg) des animaux abattus

Périodes et provinces	Ensemble gros bétail			Veaux			Ensemble des bovidés		
	Nombre	Poids vif	Poids abattu	Nombre	Poids vif	Poids abattu	Nombre	Poids vif	Poids abattu
<i>Périodes</i>	<i>Evolution</i>								
1973	752 006	430 686 862	236 089 427	228 065	37 679 367	23 361 220	980 071	468 366 229	259 450 647
1974	862 992	508 124 002	278 429 359	242 781	43 760 985	27 131 697	1 105 773	551 884 987	305 561 056
1975	859 442	491 777 374	269 883 798	244 158	43 131 794	26 741 894	1 103 600	534 909 168	296 625 692
1976	808 593	463 962 293	254 029 424	235 917	43 319 425	26 858 088	1 044 510	507 281 718	280 887 512
1977	759 739	444 112 050	243 201 557	256 811	48 063 552	29 799 390	1 016 550	492 175 602	273 000 947
1 <sup>er</sup> trimestre	189 954	109 662 778	59 993 556	61 145	11 276 215	6 991 272	251 099	120 938 993	66 984 828
2 <sup>e</sup> trimestre	186 144	109 390 519	59 954 544	67 541	12 792 031	7 931 055	253 685	122 182 550	67 885 599
3 <sup>e</sup> trimestre	188 492	110 588 357	60 603 564	63 850	11 951 696	7 410 058	252 342	122 540 053	68 013 622
4 <sup>e</sup> trimestre	195 149	114 470 396	62 649 893	64 275	12 043 610	7 467 005	259 424	126 514 006	70 116 898
1978	732 537	430 910 361	235 901 028	261 786	51 493 854	31 926 163	994 323	482 404 215	267 827 191
1 <sup>er</sup> trimestre	185 830	108 587 710	59 403 625	61 932	11 850 130	7 347 101	247 762	120 437 840	66 750 726
2 <sup>e</sup> trimestre	182 919	107 940 076	59 181 146	67 886	13 016 440	8 070 195	250 805	120 956 516	67 251 341
3 <sup>e</sup> trimestre	175 002	103 381 483	56 598 392	64 486	13 007 420	8 064 588	239 488	116 388 903	64 662 980
4 <sup>e</sup> trimestre	188 786	111 001 092	60 717 865	67 482	13 619 864	8 444 279	256 268	124 620 956	69 162 144
<i>Provinces</i>	<i>Situation du 4<sup>e</sup> trimestre 1978</i>								
Anvers	30 180	17 832 522	9 506 924	47 617	9 610 692	5 958 630	77 797	27 443 214	15 465 554
Brabant	20 661	12 142 585	6 569 792	3 981	802 138	497 321	24 642	12 944 723	7 067 113
Hainaut	18 954	11 113 271	6 184 743	1 869	377 700	234 171	20 823	11 490 971	6 418 914
Liège	27 007	15 953 130	8 875 828	3 961	799 908	495 936	30 968	16 753 038	9 371 764
Limbourg	8 136	4 734 611	2 603 300	6 198	1 251 371	775 847	14 334	5 985 982	3 379 147
Luxembourg	3 704	2 189 029	1 226 191	1 777	35 688	22 120	3 881	2 224 717	1 248 311
Namur	4 219	2 473 259	1 387 219	501	101 011	62 624	4 720	2 574 270	1 449 843
Flandre orientale	43 233	25 372 289	13 843 243	1 375	277 290	171 915	44 608	25 649 579	14 015 158
Flandre occidentale	32 692	19 190 396	10 520 625	1 803	364 066	225 715	34 495	19 554 462	10 746 340
	<i>Situation de l'année 1978</i>								
Anvers	115 625	68 110 446	36 315 291	186 032	36 585 669	22 683 113	301 657	104 696 115	58 998 404
Brabant	81 481	47 880 485	25 912 258	16 891	3 315 585	2 055 663	98 372	51 196 070	27 967 921
Hainaut	78 157	45 974 657	25 584 460	5 794	1 146 124	710 594	83 951	47 120 781	26 295 054
Liège	105 333	62 694 600	34 933 638	16 214	3 190 684	1 978 218	121 547	65 885 284	36 911 856
Limbourg	29 756	17 399 774	9 572 843	21 070	4 152 016	2 574 249	50 826	21 551 790	12 147 092
Luxembourg	13 889	8 238 581	4 617 761	715	140 917	87 362	14 604	8 379 498	4 705 123
Namur	16 500	9 733 446	5 458 525	1 672	330 052	204 629	18 172	10 063 498	5 663 154
Flandre orientale	157 505	92 236 856	50 386 717	5 323	1 047 035	649 160	162 828	93 283 891	51 035 877
Flandre occidentale	134 291	78 641 516	43 119 535	8 075	1 585 772	983 175	142 366	80 227 288	44 102 710

Périodes et provinces	Porcs			Moutons et agneaux			Chèvres et chevreaux		
	Nombre	Poids vif	Poids abattu	Nombre	Poids vif	Poids abattu	Nombre	Poids vif	Poids abattu
<i>Périodes</i>	<i>Evolution</i>								
1973	6 614 939	665 380 385	532 304 366	56 295	2 571 689	1 157 385	69	2 441	1 042
1974	7 174 446	714 905 923	571 924 701	61 534	2 807 148	1 263 347	112	4 046	1 725
1975	6 813 552	681 056 189	544 844 931	72 996	3 172 220	1 427 629	109	3 839	1 641
1976	6 856 337	686 109 571	548 887 663	59 884	2 948 512	1 326 902	287	9 904	4 246
1977	6 981 043	701 717 875	561 374 295	53 904	2 759 911	1 242 052	288	10 093	4 344
1 <sup>er</sup> trimestre	1 716 036	169 887 564	135 910 029	12 417	643 653	289 698	43	1 475	635
2 <sup>e</sup> trimestre	1 733 788	175 728 960	140 583 167	11 291	546 420	245 896	108	3 742	1 610
3 <sup>e</sup> trimestre	1 759 422	175 400 815	140 320 651	12 016	616 985	277 654	61	2 214	946
4 <sup>e</sup> trimestre	1 771 797	180 700 536	144 560 448	18 180	952 853	428 804	76	2 662	1 153
1978	7 403 922	754 390 930	603 512 828	59 440	2 795 436	1 258 081	235	7 797	3 365
1 <sup>er</sup> trimestre	1 761 888	179 712 576	143 770 092	14 131	701 200	315 537	57	1 861	800
2 <sup>e</sup> trimestre	1 867 278	189 849 980	151 880 000	11 771	537 675	241 990	46	1 522	655
3 <sup>e</sup> trimestre	1 818 159	186 096 314	148 877 071	12 510	565 623	254 559	60	2 090	903
4 <sup>e</sup> trimestre	1 956 597	198 732 060	158 985 665	21 028	990 938	445 995	72	2 324	1 007
<i>Provinces</i>	<i>Situation du 4<sup>e</sup> trimestre 1978</i>								
Anvers	258 597	26 251 762	21 001 413	4 548	226 373	101 870	7	227	98
Brabant	62 039	6 299 479	5 039 581	7 236	322 424	145 095	7	226	97
Hainaut	30 011	3 047 291	2 437 839	1 665	81 775	36 812	4	130	56
Liège	136 419	13 866 298	11 093 041	2 523	112 175	50 488	21	675	293
Limbourg	111 753	11 358 170	9 086 539	588	29 173	13 130	2	64	28
Luxembourg	30 425	3 090 227	2 472 182	418	19 027	8 571	7	229	99
Namur	11 793	1 197 943	958 355	491	24 231	10 912	4	131	57
Flandre orientale	507 357	51 526 777	41 221 427	1 751	86 933	39 131	14	449	195
Flandre occidentale	808 203	82 094 113	65 675 288	1 808	88 827	39 986	6	193	84
	<i>Situation de l'année 1978</i>								
Anvers	1 009 445	102 835 085	82 268 081	12 813	640 686	288 318	59	1 939	835
Brabant	226 456	23 074 094	18 459 284	22 791	1 013 066	455 892	20	688	296
Hainaut	119 987	12 224 734	9 779 795	3 994	200 141	90 086	10	333	144
Liège	531 355	54 149 673	43 319 751	7 408	323 050	145 393	58	1 905	824
Limbourg	425 902	43 404 069	34 723 257	1 418	71 086	31 995	8	270	117
Luxembourg	124 248	12 658 427	10 126 757	904	41 306	18 599	14	463	200
Namur	43 526	4 435 119	3 548 098	1 283	63 938	28 787	7	228	99
Flandre orientale	1 886 438	192 215 121	153 772 114	5 005	252 938	113 838	21	689	298
Flandre occidentale	3 036 565	309 394 608	247 515 691	3 819	189 225	85 173	38	1 282	552

## ANIMAUX ABATTUS (suite)

## Ensemble des abattages (suite) - Nombre et poids (en kg) des animaux abattus

Périodes et provinces	Poulains			Autres chevaux			Ensemble de tous les animaux		
	Nombre	Poids vif	Poids abattu	Nombre	Poids vif	Poids abattu	Nombre	Poids vif	Poids abattu
<i>Périodes</i>	<i>Evolution</i>								
1973	1 634	430 159	258 085	13 888	8 055 894	4 833 473	7 666 896	1 144 806 797	798 004 998
1974	1 372	380 924	228 533	14 825	8 383 817	5 030 342	8 358 062	1 278 366 845	884 009 704
1975	1 967	474 256	284 581	15 979	8 815 348	5 289 252	8 008 203	1 228 431 020	848 473 726
1976	3 046	758 106	454 880	18 251	9 457 152	5 674 330	7 982 315	1 206 564 963	837 235 533
1977	3 622	857 293	514 394	21 242	10 302 820	6 181 703	8 076 649	1 207 823 594	842 317 735
1 <sup>er</sup> trimestre	834	199 192	119 512	5 063	2 505 217	1 503 128	1 985 492	294 176 094	204 807 830
2 <sup>e</sup> trimestre	785	188 464	113 083	5 208	2 573 097	1 543 859	2 004 865	301 223 233	210 373 214
3 <sup>e</sup> trimestre	928	213 640	128 195	5 383	2 593 643	1 556 204	2 030 152	301 367 350	210 297 272
4 <sup>e</sup> trimestre	1 075	255 997	153 604	5 588	2 630 863	1 578 512	2 056 140	311 056 917	216 839 419
1978	3 257	821 779	493 075	20 917	9 681 822	5 809 143	8 482 094	1 250 101 979	878 903 683
1 <sup>er</sup> trimestre	835	218 359	131 013	5 412	2 540 320	1 524 203	2 030 085	303 612 156	212 492 371
2 <sup>e</sup> trimestre	766	189 280	113 571	5 257	2 428 125	1 456 894	2 135 923	313 963 098	220 944 451
3 <sup>e</sup> trimestre	794	199 158	119 504	4 663	2 157 328	1 294 434	2 075 674	305 409 416	215 209 451
4 <sup>e</sup> trimestre	862	214 982	128 987	5 585	2 556 049	1 533 612	2 240 412	327 117 309	230 257 410
<i>Provinces</i>	<i>Situation au 4<sup>e</sup> trimestre 1978</i>								
Anvers	76	18 953	11 371	357	163 464	98 077	341 382	54 103 993	36 678 383
Brabant	3	749	449	552	252 331	151 397	94 479	19 819 932	12 403 732
Hainaut	412	102 809	61 685	1 843	843 871	506 321	54 758	15 566 847	9 461 627
Liège	41	10 208	6 123	529	241 937	145 156	170 501	30 984 331	20 666 865
Limbourg	59	14 735	8 841	151	69 220	41 535	126 887	17 457 344	12 529 220
Luxembourg	32	7 980	4 789	39	17 785	10 672	34 802	5 359 965	3 744 624
Namur	30	7 470	4 483	62	28 286	16 970	17 100	3 832 331	2 440 620
Flandre orientale	153	38 141	22 883	406	185 867	111 516	554 289	77 487 746	55 410 310
Flandre occidentale	56	13 937	8 363	1 646	753 288	451 968	846 214	102 504 820	76 922 029
	<i>Situation de l'année 1978</i>								
Anvers	234	58 381	35 028	1 124	519 648	311 789	1 325 337	208 751 854	141 902 455
Brabant	8	1 944	1 167	2 177	1 007 691	604 618	349 824	76 293 553	47 489 178
Hainaut	1 695	427 282	256 370	7 057	3 269 426	1 961 663	216 694	63 242 697	38 383 112
Liège	111	28 068	16 841	1 804	834 882	500 936	662 283	121 222 862	80 895 601
Limbourg	200	50 988	30 593	544	251 738	151 049	478 898	65 329 941	47 084 103
Luxembourg	117	29 980	17 987	137	63 452	38 076	140 024	21 173 126	14 906 742
Namur	106	26 790	16 078	193	89 144	53 492	63 287	14 678 717	9 309 708
Flandre orientale	671	169 202	101 522	1 381	639 359	383 628	2 056 344	286 561 200	205 407 277
Flandre occidentale	115	29 144	17 489	6 500	3 006 482	1 803 892	3 189 403	392 848 029	293 525 507

## ANIMAUX ABATTUS (suite)

## 2.- Abattages dans les abattoirs publics - Nombre et poids (en kg) des animaux abattus

Périodes et provinces	Boeufs			Taureaux		
	Nombre	Poids vif	Poids abattu	Nombre	Poids vif	Poids abattu
<i>Evolution</i>						
1973	61 766	36 444 995	20 409 182	155 624	90 093 186	51 353 134
1974	44 578	26 558 727	14 872 886	196 426	120 390 238	68 622 437
1975	37 245	21 496 964	12 038 308	198 383	117 374 639	66 903 569
1976	40 789	23 644 640	13 241 005	178 510	105 315 545	60 029 863
1977	32 337	19 381 676	10 853 749	176 289	107 295 642	61 158 527
1 <sup>er</sup> trimestre	8 969	5 314 878	2 976 330	41 582	25 307 145	14 425 085
2 <sup>e</sup> trimestre	7 006	4 138 023	2 317 305	45 794	27 887 166	15 895 685
3 <sup>e</sup> trimestre	7 750	4 703 552	2 633 990	45 821	27 784 539	15 837 189
4 <sup>e</sup> trimestre	8 612	5 225 223	2 926 124	43 092	26 316 792	15 000 568
1978	30 419	18 350 074	10 276 062	170 559	101 865 496	58 063 342
1 <sup>er</sup> trimestre	7 841	4 612 898	2 583 229	41 181	24 919 815	14 204 304
2 <sup>e</sup> trimestre	7 190	4 293 759	2 404 510	46 060	27 883 069	15 893 351
3 <sup>e</sup> trimestre	7 179	4 359 535	2 441 341	41 404	24 336 142	13 871 598
4 <sup>e</sup> trimestre	8 209	5 083 882	2 846 982	41 914	24 726 470	14 094 089
<i>Situation du 4<sup>e</sup> trimestre 1978</i>						
Anvers	516	319 654	179 008	1 119	660 436	376 447
Brabant	638	395 449	221 453	3 448	2 033 842	1 159 289
Hainaut	1 616	1 000 772	560 435	8 434	4 975 452	2 836 009
Liège	65	40 247	22 540	12 329	7 274 040	4 146 203
Limbourg	288	178 429	99 920	2 838	1 674 238	954 315
Luxembourg	631	389 892	218 339	1 572	927 054	528 422
Namur	293	181 239	101 494	2 352	1 387 306	790 764
Flandre orientale	2 901	1 796 939	1 006 287	6 674	3 936 956	2 244 065
Flandre occidentale	1 261	781 261	437 506	3 148	1 857 146	1 058 575
<i>Situation de l'année 1978</i>						
Anvers	1 863	1 123 131	628 956	3 549	2 113 014	1 204 417
Brabant	2 488	1 499 006	839 446	14 305	8 540 352	4 867 996
Hainaut	6 054	3 650 656	2 044 374	35 238	21 046 011	11 996 233
Liège	175	105 421	59 039	50 964	30 446 275	17 354 380
Limbourg	1 161	698 754	391 304	11 087	6 615 729	3 770 962
Luxembourg	1 813	1 097 202	614 437	6 718	4 014 194	2 288 090
Namur	896	542 062	303 554	9 424	5 626 215	3 206 947
Flandre orientale	10 099	6 098 988	3 415 431	27 215	16 250 464	9 262 768
Flandre occidentale	5 870	3 534 854	1 979 521	12 059	7 213 242	4 111 549

Périodes et provinces	Vaches			Génisses		
	Nombre	Poids vif	Poids abattu	Nombre	Poids vif	Poids abattu
<i>Evolution</i>						
1973	123 958	73 781 210	38 366 215	108 149	56 125 636	30 869 114
1974	150 860	90 139 136	46 872 327	115 639	61 903 335	34 046 883
1975	143 373	84 407 569	43 891 941	125 824	66 225 849	36 424 255
1976	154 253	90 782 639	47 206 966	113 893	60 496 408	33 273 095
1977	155 604	91 423 965	47 540 462	104 310	56 457 871	31 051 864
1 <sup>er</sup> trimestre	38 782	22 285 226	11 588 321	26 717	14 299 601	7 864 789
2 <sup>e</sup> trimestre	37 124	22 085 738	11 484 581	24 908	13 554 896	7 455 197
3 <sup>e</sup> trimestre	38 319	22 711 446	11 809 951	25 360	13 734 651	7 554 067
4 <sup>e</sup> trimestre	41 379	24 341 555	12 657 609	27 325	14 868 723	8 177 811
1978	149 890	89 580 108	46 581 656	95 405	52 939 235	29 116 608
1 <sup>er</sup> trimestre	39 742	23 403 819	12 169 989	25 370	13 908 572	7 649 721
2 <sup>e</sup> trimestre	36 020	21 418 757	11 137 750	22 476	12 470 352	6 858 702
3 <sup>e</sup> trimestre	35 531	21 603 542	11 233 845	22 421	12 607 728	6 934 255
4 <sup>e</sup> trimestre	38 597	23 153 990	12 040 072	25 138	13 952 583	7 673 930
<i>Situation du 4<sup>e</sup> trimestre 1978</i>						
Anvers	11 544	6 927 533	3 602 318	1 883	1 044 957	574 726
Brabant	7 450	4 468 283	2 323 507	3 110	1 726 080	949 346
Hainaut	2 531	1 517 594	789 148	3 605	2 000 913	1 100 507
Liège	4 017	2 409 331	1 252 852	837	464 694	255 582
Limbourg	1 861	1 116 075	580 358	2 205	1 223 496	672 925
Luxembourg	237	142 126	73 907	548	304 137	167 276
Namur	269	161 355	83 906	758	420 750	231 412
Flandre orientale	6 902	4 141 407	2 153 528	7 536	4 183 281	2 300 804
Flandre occidentale	3 786	2 270 286	1 180 548	4 656	2 584 275	1 421 352
<i>Situation de l'année 1978</i>						
Anvers	45 599	27 260 580	14 175 502	6 627	3 675 013	2 021 257
Brabant	29 614	17 693 737	9 200 743	10 748	5 963 005	3 279 657
Hainaut	10 327	6 170 567	3 208 693	14 986	8 315 609	4 573 589
Liège	13 477	8 060 318	4 191 368	3 223	1 788 349	983 593
Limbourg	6 771	4 046 559	2 104 211	7 402	4 105 827	2 258 208
Luxembourg	1 079	644 334	335 053	1 587	880 608	484 341
Namur	1 314	783 829	407 591	2 622	1 454 711	800 094
Flandre orientale	26 465	15 810 116	8 221 261	28 666	15 905 781	8 748 183
Flandre occidentale	15 244	9 110 068	4 737 234	19 544	10 850 332	5 967 686

## ANIMAUX ABATTUS (suite)

## Abattages dans les abattoirs publics (suite) - Nombre et poids (en kg) des animaux abattus

Périodes et provinces	Ensemble gros bétail			Veaux			Ensemble des bovidés		
	Nombre	Poids vif	Poids abattu	Nombre	Poids vif	Poids abattu	Nombre	Poids vif	Poids abattu
<i>Evolution</i>									
1973	449 497	256 445 027	140 997 645	133 372	22 017 241	13 650 708	582 869	278 462 268	154 648 353
1974	507 503	298 991 436	164 414 533	138 655	25 000 605	15 500 385	646 158	323 992 041	179 914 918
1975	504 825	289 505 021	159 258 073	126 875	22 419 928	13 900 398	631 700	311 924 949	173 158 471
1976	487 445	280 239 232	153 750 929	133 080	24 439 983	15 152 803	620 525	304 679 215	168 903 732
1977	468 540	274 559 154	150 604 602	143 951	26 941 962	16 704 022	612 491	301 501 116	167 308 624
1 <sup>er</sup> trimestre	116 050	67 206 850	36 854 525	34 055	6 280 683	3 894 033	150 105	73 487 533	40 748 558
2 <sup>e</sup> trimestre	114 832	67 665 823	37 152 768	38 303	7 254 951	4 498 072	153 135	74 920 774	41 650 840
3 <sup>e</sup> trimestre	117 250	68 934 188	37 835 197	35 179	6 589 512	4 085 501	152 429	75 523 700	41 920 698
4 <sup>e</sup> trimestre	120 408	70 752 293	38 762 112	36 414	6 816 816	4 226 416	156 822	77 569 109	42 988 528
1978	446 273	262 734 913	144 037 668	139 142	27 361 400	16 964 080	585 415	290 096 313	161 001 748
1 <sup>er</sup> trimestre	114 134	66 845 104	36 607 243	33 012	6 318 172	3 917 276	147 146	73 163 276	40 524 519
2 <sup>e</sup> trimestre	111 746	66 065 937	36 294 313	36 692	7 035 450	4 361 989	148 438	73 101 387	40 656 302
3 <sup>e</sup> trimestre	106 535	62 906 947	34 481 039	34 255	6 909 310	4 283 772	140 790	69 816 257	38 764 811
4 <sup>e</sup> trimestre	113 858	66 916 925	36 655 073	35 183	7 098 468	4 401 043	149 041	74 015 393	41 056 116
<i>Situation du 4<sup>e</sup> trimestre 1978</i>									
Anvers	15 062	8 952 580	4 732 499	18 151	3 661 675	2 270 239	33 213	12 614 255	7 002 738
Brabant	14 646	8 623 654	4 653 595	3 341	672 730	417 090	17 987	9 296 384	5 070 685
Hainaut	16 186	9 494 731	5 286 099	1 601	323 126	200 337	17 787	9 817 857	5 486 436
Liège	17 248	10 188 312	5 677 177	2 937	593 274	367 829	20 185	10 781 586	6 045 006
Limbourg	7 192	4 192 238	2 307 518	6 180	1 247 759	773 609	13 372	5 439 997	3 081 127
Luxembourg	2 988	1 763 209	987 944	113	22 806	14 139	3 101	1 786 015	1 002 083
Namur	3 672	2 150 650	1 207 576	474	95 565	59 250	4 146	2 246 215	1 266 826
Flandre orientale	24 013	14 058 583	7 704 684	1 015	204 790	126 970	25 028	14 263 373	7 831 654
Flandre occidentale	12 851	7 492 968	4 097 981	1 371	276 743	171 580	14 222	7 769 711	4 269 561
<i>Situation de l'année 1978</i>									
Anvers	57 638	34 171 738	18 030 132	73 226	14 393 491	8 923 964	130 864	48 565 229	26 954 096
Brabant	57 155	33 696 100	18 187 842	14 263	2 799 072	1 735 424	71 418	36 495 172	19 923 266
Hainaut	66 605	39 182 843	21 822 889	5 282	1 043 720	647 112	71 887	40 226 563	22 470 001
Liège	67 839	40 400 363	22 588 380	12 887	2 533 103	1 570 523	80 726	42 933 466	24 158 903
Limbourg	26 421	15 466 869	8 524 685	21 001	4 138 414	2 565 818	47 422	19 605 283	11 090 503
Luxembourg	11 197	6 636 338	3 721 921	455	89 756	55 652	11 652	6 726 094	3 777 573
Namur	14 256	8 406 817	4 718 186	1 550	306 055	189 752	15 806	8 712 872	4 907 938
Flandre orientale	92 445	54 065 349	29 647 643	3 971	780 971	484 205	96 416	54 846 320	30 131 848
Flandre occidentale	52 717	30 708 496	16 795 990	6 507	1 276 818	791 630	59 224	31 985 314	17 587 620

Périodes et provinces	Porcs			Moutons et agneaux			Chèvres et chevreaux		
	Nombre	Poids vif	Poids abattu	Nombre	Poids vif	Poids abattu	Nombre	Poids vif	Poids abattu
<i>Evolution</i>									
1973	1 862 654	187 334 778	149 867 825	50 152	2 270 980	1 021 998	44	1 555	664
1974	1 955 372	194 867 115	155 893 669	55 212	2 493 564	1 122 165	83	3 015	1 287
1975	1 775 318	177 438 355	141 950 686	63 041	2 699 518	1 214 841	61	2 144	917
1976	1 842 570	184 390 897	147 512 717	50 735	2 482 318	1 117 089	156	5 367	2 302
1977	1 846 667	185 651 020	148 520 830	43 310	2 217 509	997 927	158	5 525	2 376
1 <sup>er</sup> trimestre	461 276	45 666 324	36 533 062	10 366	539 631	242 857	28	961	413
2 <sup>e</sup> trimestre	460 516	46 675 225	37 340 181	9 692	470 867	211 894	61	2 106	905
3 <sup>e</sup> trimestre	466 366	46 553 194	37 242 553	9 234	473 799	213 220	30	1 090	465
4 <sup>e</sup> trimestre	458 509	46 756 277	37 405 034	14 018	733 212	329 956	39	1 368	593
1978	1 887 913	192 380 204	153 904 173	47 110	2 223 302	1 000 567	134	4 461	1 925
1 <sup>er</sup> trimestre	449 688	45 868 176	36 694 546	11 541	573 685	258 169	43	1 393	599
2 <sup>e</sup> trimestre	478 710	48 673 240	38 938 586	9 757	449 069	202 100	25	839	361
3 <sup>e</sup> trimestre	464 685	47 564 643	38 051 714	9 908	451 073	203 003	27	966	418
4 <sup>e</sup> trimestre	494 830	50 274 145	40 219 327	15 904	749 475	337 295	39	1 263	547
<i>Situation du 4<sup>e</sup> trimestre 1978</i>									
Anvers	76 961	7 816 013	6 252 810	2 464	122 455	55 106	3	97	42
Brabant	34 460	3 498 732	2 798 987	7 113	316 353	142 361	4	130	56
Hainaut	26 128	2 652 782	2 122 229	1 406	69 592	31 321	4	130	56
Liège	86 903	8 833 627	7 066 902	1 476	72 523	32 639	6	192	83
Limbourg	106 152	10 788 738	8 630 991	420	20 818	9 370	2	64	28
Luxembourg	13 264	1 347 264	1 077 810	363	16 513	7 437	7	229	99
Namur	10 336	1 050 001	840 000	401	19 876	8 950	4	131	57
Flandre orientale	118 289	12 015 999	9 612 803	1 418	70 452	31 707	4	129	56
Flandre occidentale	22 337	2 270 989	1 816 795	843	40 893	18 404	5	161	70
<i>Situation de l'année 1978</i>									
Anvers	288 684	29 411 391	23 529 114	7 834	391 565	176 211	37	1 190	512
Brabant	131 785	13 426 556	10 741 246	22 537	1 000 765	450 351	14	477	206
Hainaut	105 036	10 701 295	8 561 040	3 478	175 134	78 825	10	333	144
Liège	337 571	34 406 016	27 524 809	4 301	210 785	94 864	13	454	197
Limbourg	404 732	41 246 316	32 997 053	1 132	56 750	25 543	8	270	117
Luxembourg	55 970	5 703 855	4 563 088	763	34 554	15 556	14	463	200
Namur	37 824	3 854 108	3 083 281	1 018	50 929	22 932	7	228	99
Flandre orientale	442 647	45 104 985	36 083 994	4 137	209 520	94 291	8	266	115
Flandre occidentale	83 664	8 525 682	6 820 548	1 910	93 300	41 994	23	780	335

## ANIMAUX ABATTUS (suite)

## Abattages dans les abattoirs publics (suite) - Nombre et poids (en kg) des animaux abattus

Périodes et provinces	Poulains			Autres chevaux			Ensemble de tous les animaux		
	Nombre	Poids vif	Poids abattu	Nombre	Poids vif	Poids abattu	Nombre	Poids vif	Poids abattu
<i>Périodes</i>	<i>Evolution</i>								
1973	1 353	355 727	213 430	11 482	6 661 820	3 997 067	2 508 554	475 087 128	309 749 337
1974	993	275 734	165 429	12 370	6 995 775	4 197 479	2 670 188	528 627 244	341 294 947
1975	1 525	367 629	220 592	13 130	7 246 350	4 347 824	2 484 775	499 678 945	320 893 331
1976	2 467	613 630	368 189	14 198	7 359 751	4 415 863	2 530 651	499 531 178	322 319 892
1977	2 881	682 281	409 379	16 264	7 891 167	4 734 694	2 521 771	497 948 618	321 973 830
1 <sup>er</sup> trimestre	703	167 961	100 777	3 914	1 936 615	1 161 965	626 392	121 799 025	78 787 632
2 <sup>e</sup> trimestre	615	147 486	88 493	4 049	1 999 965	1 199 974	628 068	124 216 423	80 492 287
3 <sup>e</sup> trimestre	713	164 541	98 729	4 146	1 997 838	1 198 708	632 918	124 714 162	80 674 373
4 <sup>e</sup> trimestre	850	202 293	121 380	4 155	1 956 749	1 174 047	634 393	127 219 008	82 019 538
1978	2 797	705 682	423 409	15 537	7 193 788	4 316 292	2 538 906	492 603 750	320 648 114
1 <sup>er</sup> trimestre	747	194 955	116 972	4 042	1 896 785	1 138 077	613 207	121 698 270	78 732 882
2 <sup>e</sup> trimestre	675	167 050	100 230	3 969	1 833 294	1 099 980	641 574	124 224 879	80 997 559
3 <sup>e</sup> trimestre	679	170 023	102 018	3 512	1 626 092	975 668	619 601	119 629 054	78 097 632
4 <sup>e</sup> trimestre	696	173 654	104 189	4 014	1 837 617	1 102 567	664 524	127 051 547	82 820 041
<i>Provinces</i>	<i>Situation du 4<sup>e</sup> trimestre 1978</i>								
Anvers	49	12 228	7 336	152	69 633	41 781	112 842	20 634 681	13 359 813
Brabant	3	749	449	286	130 822	78 492	59 853	13 243 170	8 091 030
Hainaut	394	98 325	58 994	1 759	805 465	483 278	47 478	13 444 151	8 182 314
Liège	11	2 747	1 647	399	182 523	109 512	108 980	19 873 198	13 255 789
Limbourg	59	14 735	8 841	125	57 287	34 375	120 130	16 321 639	11 764 732
Luxembourg	26	6 485	3 892	39	17 785	10 672	16 800	3 174 291	2 101 993
Namur	30	7 470	4 483	57	26 004	15 601	14 974	3 349 697	2 135 917
Flandre orientale	114	28 415	17 046	163	74 571	44 741	145 016	26 452 939	17 538 007
Flandre occidentale	10	2 500	1 501	1 034	473 527	284 115	38 451	10 557 781	6 390 446
	<i>Situation de l'année 1978</i>								
Anvers	169	41 856	25 113	450	208 067	124 842	428 038	78 619 298	50 809 888
Brabant	8	1 944	1 167	1 206	558 147	334 889	226 968	51 483 061	31 451 125
Hainaut	1 634	411 912	247 146	6 766	3 134 701	1 880 822	188 811	54 649 938	33 237 978
Liège	36	9 292	5 575	1 411	653 246	391 948	424 058	78 213 259	52 176 296
Limbourg	198	50 540	30 324	460	212 895	127 741	453 952	61 172 054	44 271 281
Luxembourg	86	22 025	13 215	130	60 158	36 098	68 615	12 547 149	8 405 730
Namur	104	26 308	15 788	170	78 431	47 064	54 929	12 722 876	8 077 102
Flandre orientale	525	132 646	79 584	586	271 471	162 886	544 319	100 565 208	66 552 718
Flandre occidentale	37	9 159	5 497	4 358	2 016 672	1 210 002	149 216	42 630 907	25 665 996

## ANIMAUX ABATTUS (suite)

## 3.- Abattages dans les abattoirs particuliers - Nombre et poids (en kg) des animaux abattus

Périodes et provinces	Boeufs			Taureaux		
	Nombre	Poids vif	Poids abattu	Nombre	Poids vif	Poids abattu
<i>Périodes</i>	<i>Evolution</i>					
1973	67 981	40 126 485	22 470 829	62 016	35 905 174	20 465 969
1974	43 315	25 801 281	14 448 722	92 933	56 972 788	32 474 490
1975	44 502	25 687 443	14 384 984	90 270	53 451 867	30 467 587
1976	45 008	26 102 046	14 617 157	74 359	43 861 034	25 000 788
1977	34 123	20 458 929	11 457 003	73 261	44 588 309	25 415 364
1 <sup>er</sup> trimestre	8 361	4 956 936	2 775 882	16 961	10 322 819	5 884 018
2 <sup>e</sup> trimestre	8 395	4 956 521	2 775 656	18 701	11 388 975	6 491 715
3 <sup>e</sup> trimestre	8 612	5 229 268	2 928 393	18 469	11 198 487	6 383 151
4 <sup>e</sup> trimestre	8 755	5 316 204	2 977 072	19 130	11 678 028	6 656 480
1978	34 761	21 000 977	11 760 559	74 106	44 262 162	25 229 450
1 <sup>er</sup> trimestre	8 662	5 096 258	2 853 907	17 920	10 840 670	6 179 188
2 <sup>e</sup> trimestre	8 029	4 793 948	2 684 611	19 709	11 929 705	6 799 943
3 <sup>e</sup> trimestre	8 306	5 058 933	2 833 010	18 347	10 796 591	6 154 057
4 <sup>e</sup> trimestre	9 764	6 051 838	3 389 031	18 130	10 695 196	6 096 262
<i>Provinces</i>	<i>Situation du 4<sup>e</sup> trimestre 1978</i>					
Anvers	1 639	1 018 368	570 286	1 282	756 152	431 007
Brabant	741	459 409	257 270	904	533 282	303 971
Hainaut	246	152 116	85 186	900	531 038	302 691
Liège	119	73 733	41 289	6 307	3 720 228	2 120 530
Limbourg (1)	.	.	.	.	.	.
Luxembourg	88	54 466	30 500	316	186 348	106 220
Namur (1)	.	.	.	.	.	.
Flandre orientale	2 894	1 791 636	1 003 318	2 916	1 720 134	980 472
Flandre occidentale	4 023	2 493 450	1 396 332	5 086	3 000 904	1 710 519
	<i>Situation de l'année 1978</i>					
Anvers	6 841	4 125 545	2 310 305	5 970	3 566 118	2 032 692
Brabant	2 863	1 728 083	967 728	3 854	2 303 044	1 312 735
Hainaut	685	414 613	232 182	4 302	2 573 108	1 466 673
Liège	191	117 256	65 663	23 599	14 078 207	8 024 578
Limbourg (1)	.	.	.	.	.	.
Luxembourg	335	202 237	113 254	1 171	699 931	398 963
Namur (1)	.	.	.	.	.	.
Flandre orientale	9 697	5 860 266	3 281 754	10 723	6 404 954	3 650 823
Flandre occidentale	14 113	8 531 101	4 777 420	22 875	13 673 776	7 794 062

Périodes et provinces	Vaches			Génisses		
	Nombre	Poids vif	Poids abattu	Nombre	Poids vif	Poids abattu
<i>Périodes</i>	<i>Evolution</i>					
1973	102 437	60 932 406	31 684 850	52 651	27 330 335	15 031 711
1974	133 450	79 735 275	41 462 352	70 265	37 577 754	20 667 819
1975	109 954	64 751 785	33 670 930	96 018	50 523 563	27 788 001
1976	107 562	63 250 189	32 890 095	81 422	43 229 658	23 776 385
1977	98 843	58 027 733	30 174 425	72 578	39 282 332	21 605 312
1 <sup>er</sup> trimestre	26 855	15 430 852	8 024 050	18 573	9 939 411	5 466 683
2 <sup>e</sup> trimestre	23 437	13 942 858	7 250 280	17 459	9 501 739	5 225 966
3 <sup>e</sup> trimestre	23 495	13 913 555	7 235 053	17 802	9 641 158	5 302 645
4 <sup>e</sup> trimestre	25 056	14 740 468	7 665 042	18 744	10 200 024	5 610 018
1978	95 497	57 077 645	29 680 370	69 745	38 704 352	21 287 429
1 <sup>er</sup> trimestre	23 925	14 088 736	7 326 131	17 938	9 830 882	5 406 993
2 <sup>e</sup> trimestre	23 736	14 113 986	7 339 272	16 416	9 108 838	5 009 867
3 <sup>e</sup> trimestre	22 469	13 661 687	7 104 081	16 608	9 339 821	5 136 912
4 <sup>e</sup> trimestre	25 367	15 213 236	7 910 886	18 783	10 424 811	5 733 657
<i>Provinces</i>	<i>Situation du 4<sup>e</sup> trimestre 1978</i>					
Anvers	7 418	4 449 536	2 313 760	4 649	2 580 336	1 419 185
Brabant	1 957	1 174 218	610 592	2 128	1 180 794	649 438
Hainaut	272	163 121	84 823	612	339 561	186 758
Liège	2 582	1 546 351	804 100	550	305 346	167 943
Limbourg (1)	.	.	.	.	.	.
Luxembourg	37	22 208	11 549	49	27 186	14 954
Namur (1)	.	.	.	.	.	.
Flandre orientale	7 592	4 554 248	2 368 213	5 221	2 897 631	1 593 700
Flandre occidentale	5 222	3 131 706	1 628 488	5 084	2 822 082	1 552 147
	<i>Situation de l'année 1978</i>					
Anvers	27 227	16 269 130	8 459 946	17 383	9 650 164	5 307 590
Brabant	7 969	4 761 543	2 476 001	8 454	4 688 576	2 578 718
Hainaut	1 889	1 129 420	587 303	1 700	942 958	518 627
Liège	10 775	6 437 507	3 347 499	1 954	1 084 495	596 481
Limbourg (1)	.	.	.	.	.	.
Luxembourg	172	102 317	53 204	163	90 257	49 643
Namur (1)	.	.	.	.	.	.
Flandre orientale	24 529	14 666 442	7 626 556	17 646	9 793 030	5 386 180
Flandre occidentale	21 664	12 951 639	6 734 848	21 020	11 665 097	6 415 812

(1) Confidentiel.

## ANIMAUX ABATTUS (suite)

## Abattages dans les abattoirs particuliers (suite) - Nombre et poids (en kg) des animaux abattus

Périodes et provinces	Ensemble gros bétail			Veaux			Ensemble des bovidés		
	Nombre	Poids vif	Poids abattu	Nombre	Poids vif	Poids abattu	Nombre	Poids vif	Poids abattu
<i>Périodes</i>	<i>Evolution</i>								
1973	285 085	164 294 400	89 653 359	91 755	15 180 366	9 411 825	376 840	179 474 766	99 065 184
1974	339 963	200 087 098	109 053 383	102 193	18 411 308	11 414 979	442 156	218 498 406	120 468 362
1975	340 744	194 414 658	106 311 502	115 671	20 426 699	12 664 606	456 415	214 841 357	118 976 108
1976	308 351	176 442 927	96 284 425	101 670	18 664 970	11 572 296	410 021	195 107 897	107 856 721
1977	278 805	162 357 303	88 652 104	111 812	20 925 418	12 973 747	390 617	183 282 721	101 625 851
1 <sup>er</sup> trimestre	70 750	40 650 018	22 150 633	26 857	4 952 615	3 070 624	97 607	45 602 633	25 221 257
2 <sup>e</sup> trimestre	67 992	39 790 093	21 743 617	28 974	5 487 061	3 401 973	96 966	45 277 154	25 145 590
3 <sup>e</sup> trimestre	68 378	39 982 468	21 849 242	28 389	5 309 404	3 291 830	96 767	45 291 872	25 141 072
4 <sup>e</sup> trimestre	71 685	41 934 724	22 908 612	27 592	5 176 338	3 209 320	99 277	47 111 062	26 117 932
1978	274 109	161 045 136	87 957 808	121 744	23 954 969	14 852 067	395 853	185 000 105	102 809 875
1 <sup>er</sup> trimestre	68 445	39 856 546	21 766 219	28 750	5 499 411	3 409 640	97 195	45 355 957	25 175 859
2 <sup>e</sup> trimestre	67 890	39 946 477	21 833 693	30 956	5 935 305	3 679 884	98 846	45 881 782	25 513 577
3 <sup>e</sup> trimestre	65 730	38 857 032	21 228 060	29 978	6 047 080	3 749 185	95 708	44 904 112	24 977 245
4 <sup>e</sup> trimestre	72 044	42 385 081	23 129 836	32 060	6 473 173	4 013 358	104 104	48 858 254	27 143 194
<i>Provinces</i>	<i>Situation du 4<sup>e</sup> trimestre 1978</i>								
Anvers	14 988	8 804 392	4 734 238	29 456	5 947 004	3 687 144	44 444	14 751 396	8 421 382
Brabant	5 730	3 347 703	1 821 271	629	127 196	78 861	6 359	3 474 899	1 900 132
Hainaut	2 030	1 185 836	659 458	223	45 502	28 212	2 253	1 231 338	687 670
Liège	9 558	5 645 658	3 133 862	987	199 190	123 496	10 545	5 844 848	3 257 358
Limbourg (1)	.	.	.	.	.	.	.	.	.
Luxembourg	490	290 208	163 223	31	6 230	3 861	521	296 438	167 084
Namur (1)	.	.	.	.	.	.	.	.	.
Flandre orientale	18 623	10 963 649	5 945 703	351	70 683	43 820	18 974	11 034 332	5 989 523
Flandre occidentale	19 415	11 448 142	6 287 486	372	75 164	46 599	19 787	11 523 306	6 334 085
	<i>Situation de l'année 1978</i>								
Anvers	57 421	33 610 957	18 110 533	112 742	22 179 591	13 751 347	170 163	55 790 548	31 861 880
Brabant	23 140	13 481 246	7 335 182	2 576	506 326	313 922	25 716	13 987 572	7 649 104
Hainaut	8 576	5 060 099	2 804 785	310	62 532	38 769	8 886	5 122 631	2 843 554
Liège	36 519	21 717 465	12 034 221	3 206	633 697	392 889	39 725	22 351 162	12 427 110
Limbourg (1)	.	.	.	.	.	.	.	.	.
Luxembourg	1 841	1 094 742	615 064	136	26 688	16 544	1 977	1 121 430	631 608
Namur (1)	.	.	.	.	.	.	.	.	.
Flandre orientale	62 595	36 724 692	19 945 313	1 319	259 560	160 924	63 914	36 984 252	20 106 237
Flandre occidentale	79 672	46 821 613	25 722 142	1 416	278 861	172 890	81 088	47 100 474	25 895 032

Périodes et provinces	Porcs			Moutons et agneaux			Chèvres et chevreaux		
	Nombre	Poids vif	Poids abattu	Nombre	Poids vif	Poids abattu	Nombre	Poids vif	Poids abattu
<i>Périodes</i>	<i>Evolution</i>								
1973	4 696 543	4 72 438 203	377 950 593	4 367	213 952	96 313	25	886	378
1974	5 168 593	5 15 007 073	412 005 642	4 780	237 544	106 935	21	743	315
1975	4 994 552	4 99 252 652	399 402 118	8 565	407 161	183 266	32	1 123	478
1976	4 972 859	4 97 624 095	398 099 273	7 988	405 342	182 427	119	4 117	1 763
1977	5 093 399	5 11 946 927	409 557 529	9 647	492 575	221 682	129	4 534	1 953
1 <sup>er</sup> trimestre	1 245 149	123 269 751	98 615 788	1 771	88 876	40 012	15	514	222
2 <sup>e</sup> trimestre	1 263 150	128 027 320	102 421 853	1 504	70 752	31 841	46	1 602	690
3 <sup>e</sup> trimestre	1 282 414	127 786 362	102 229 086	2 589	133 198	59 936	31	1 124	481
4 <sup>e</sup> trimestre	1 302 686	132 863 494	106 290 802	3 783	199 749	89 893	37	1 294	560
1978	5 472 334	5 57 560 340	446 048 300	11 516	532 607	239 713	101	3 336	1 440
1 <sup>er</sup> trimestre	1 301 986	132 802 572	106 242 068	2 322	113 888	51 246	14	468	201
2 <sup>e</sup> trimestre	1 377 167	140 017 431	112 013 957	1 925	84 310	37 948	21	683	294
3 <sup>e</sup> trimestre	1 342 416	137 400 023	109 920 030	2 474	108 553	48 858	33	1 124	485
4 <sup>e</sup> trimestre	1 450 765	147 340 314	117 872 245	4 795	225 856	101 661	33	1 061	460
<i>Provinces</i>	<i>Situation du 4<sup>e</sup> trimestre 1978</i>								
Anvers	181 092	18 380 473	14 704 379	2 084	103 918	46 764	4	130	56
Brabant	26 621	2 703 451	2 162 757	117	5 831	2 626	3	96	41
Hainaut	1 555	157 929	126 343	114	5 310	2 390	-	-	-
Liège	48 649	4 944 687	3 955 750	1 044	39 502	17 780	15	483	210
Limbourg (1)	.	.	.	.	.	.	.	.	.
Luxembourg	16 444	1 670 170	1 336 137	15	745	336	-	-	-
Namur (1)	.	.	.	.	.	.	.	.	.
Flandre orientale	387 104	39 311 298	31 449 036	318	15 736	7 088	10	320	139
Flandre occidentale	783 469	79 579 526	63 663 618	925	45 964	20 694	1	32	14
	<i>Situation de l'année 1978</i>								
Anvers	718 282	73 171 001	58 536 811	4 979	248 890	112 002	22	749	323
Brabant	90 763	9 249 286	7 399 431	208	10 410	4 690	6	211	90
Hainaut	6 060	617 473	493 979	231	11 027	4 963	-	-	-
Liège	190 227	19 381 265	15 505 020	3 099	111 870	50 350	45	1 451	627
Limbourg (1)	.	.	.	.	.	.	.	.	.
Luxembourg	65 145	6 635 356	5 308 291	42	2 090	943	-	-	-
Namur (1)	.	.	.	.	.	.	.	.	.
Flandre orientale	1 436 065	146 322 957	117 058 364	830	41 460	18 665	13	423	183
Flandre occidentale	2 943 799	299 941 374	239 953 101	1 828	91 874	41 356	15	502	217



## ANIMAUX ABATTUS (suite)

Abattages dans les abattoirs particuliers (suite) - Nombre et poids (en kg) des animaux abattus

Périodes et provinces	Poulains			Autres chevaux			Ensemble de tous les animaux		
	Nombre	Poids vif	Poids abattu	Nombre	Poids vif	Poids abattu	Nombre	Poids vif	Poids abattu
<i>Evolution</i>									
<i>Périodes</i>									
1973	211	55 510	33 305	1 924	1 114 441	668 651	5 079 910	653 297 758	477 814 424
1974	320	88 519	53 104	2 115	1 195 209	717 148	5 617 985	735 027 494	533 351 506
1975	372	89 719	53 838	2 495	1 371 932	823 178	5 462 431	715 963 944	519 438 986
1976	498	124 257	74 558	3 695	1 910 558	1 146 349	5 395 180	695 176 266	507 361 091
1977	631	149 000	89 406	4 633	2 243 905	1 346 355	5 499 056	698 119 662	512 842 776
1 <sup>er</sup> trimestre	105	25 049	15 027	1 081	534 904	320 945	1 345 728	169 521 727	124 213 251
2 <sup>e</sup> trimestre	135	32 626	19 579	1 041	514 840	308 906	1 362 842	173 924 294	127 928 459
3 <sup>e</sup> trimestre	193	44 062	26 442	1 162	559 508	335 712	1 383 156	173 816 126	127 792 729
4 <sup>e</sup> trimestre	198	47 263	28 358	1 349	634 653	380 792	1 407 330	180 857 515	132 908 337
1978	373	94 303	56 566	5 080	2 348 897	1 409 355	5 885 257	745 539 588	550 565 269
1 <sup>er</sup> trimestre	70	18 640	11 183	1 295	608 037	364 824	1 402 882	178 899 562	131 845 381
2 <sup>e</sup> trimestre	61	14 888	8 934	1 196	552 465	331 489	1 479 216	186 551 559	137 906 199
3 <sup>e</sup> trimestre	96	24 430	14 662	1 091	503 356	302 027	1 441 818	182 941 598	135 263 307
4 <sup>e</sup> trimestre	146	36 345	21 807	1 498	685 039	411 015	1 561 341	197 146 869	145 550 382
<i>Situation du 4<sup>e</sup> trimestre 1978</i>									
<i>Provinces</i>									
Anvers	27	6 725	4 035	203	92 918	55 749	227 854	33 335 560	23 232 365
Brabant	-	-	-	263	120 140	72 084	33 363	6 304 417	4 137 640
Hainaut	4	995	597	67	30 677	18 406	3 993	1 426 249	835 406
Liège	30	7 461	4 476	125	57 121	34 269	60 408	10 894 102	7 269 843
Limbourg (1)	..	..	..	..	..	..	..	..	..
Luxembourg	2	501	300	-	-	-	16 982	1 967 854	1 503 857
Namur (1)	..	..	..	..	..	..	..	..	..
Flandre orientale	38	9 478	5 688	231	105 782	63 468	406 675	50 476 946	37 514 942
Flandre occidentale	45	11 185	6 711	587	268 305	160 981	804 814	91 428 318	70 186 103
<i>Situation de l'année 1978</i>									
Anvers	63	16 019	9 611	663	306 510	183 903	894 172	129 533 717	90 704 530
Brabant	-	-	-	948	438 767	263 262	117 641	23 686 246	15 316 577
Hainaut	7	1 748	1 049	240	111 307	66 785	15 424	5 864 186	3 410 330
Liège	73	18 216	10 930	378	174 648	104 794	233 547	42 038 612	28 098 831
Limbourg (1)	..	..	..	..	..	..	..	..	..
Luxembourg	18	4 688	2 812	4	1 872	1 124	67 186	7 765 436	5 944 778
Namur (1)	..	..	..	..	..	..	..	..	..
Flandre orientale	136	34 140	20 488	708	327 354	196 421	1 501 666	183 710 586	137 400 358
Flandre occidentale	74	19 044	11 427	2 060	951 892	571 138	3 028 864	348 105 160	266 472 271

(1) Confidentiel.

## ANIMAUX ABATTUS (suite)

## 4. Abattages dans les tueries particulières - Nombre et poids (en kg) des animaux abattus

Périodes et provinces	Boeufs			Taureaux		
	Nombre	Poids vif	Poids abattu	Nombre	Poids vif	Poids abattu
<i>Périodes</i>	<i>Evolution</i>					
1973	3 528	2 077 628	1 163 438	2 475	1 432 176	816 371
1974	3 305	1 972 557	1 104 637	2 454	1 504 773	857 743
1975	2 790	1 611 664	902 542	2 355	1 391 854	793 384
1976	2 463	1 427 895	799 668	2 067	1 219 185	694 896
1977	2 478	1 485 807	832 063	1 881	1 144 806	652 560
1 <sup>er</sup> trimestre	564	334 468	187 304	451	274 488	156 455
2 <sup>e</sup> trimestre	599	353 597	198 028	510	310 578	177 027
3 <sup>e</sup> trimestre	660	400 404	224 224	459	278 152	158 553
4 <sup>e</sup> trimestre	655	397 338	222 507	461	281 588	160 525
1978	2 439	1 471 438	824 032	1 917	1 145 585	652 990
1 <sup>er</sup> trimestre	604	355 199	198 911	453	274 213	156 310
2 <sup>e</sup> trimestre	582	347 577	194 652	512	309 987	176 702
3 <sup>e</sup> trimestre	604	366 778	205 409	505	297 775	169 726
4 <sup>e</sup> trimestre	649	401 884	225 060	447	263 610	150 252
<i>Provinces</i>	<i>Situation du 4<sup>e</sup> trimestre 1978</i>					
Anvers	-	-	-	-	-	-
Brabant	151	93 595	52 413	24	14 152	8 066
Hainaut	236	146 097	81 815	91	53 670	30 590
Liège	17	10 528	5 896	45	26 542	15 129
Limbourg	-	-	-	4	2 362	1 346
Luxembourg	84	52 058	29 152	64	37 714	21 497
Namur	66	40 880	22 894	33	19 450	11 087
Flandre orientale	74	45 737	25 615	151	89 074	50 770
Flandre occidentale	21	12 989	7 275	35	20 646	11 767
<i>Provinces</i>	<i>Situation de l'année 1978</i>					
Anvers	-	-	-	-	-	-
Brabant	647	389 723	218 245	83	49 510	28 221
Hainaut	888	535 605	299 950	360	215 017	122 560
Liège	30	18 309	10 253	204	121 958	69 523
Limbourg	-	-	-	15	8 910	5 079
Luxembourg	280	169 450	94 894	257	153 825	87 679
Namur	276	166 317	93 140	192	114 860	65 471
Flandre orientale	246	148 594	83 219	643	384 047	218 905
Flandre occidentale	72	43 440	24 331	163	97 458	55 552
<i>Périodes</i>	<i>Evolution</i>					
1973	766	455 645	236 929	3 535	1 834 191	1 008 819
1974	746	446 066	231 957	3 709	1 987 368	1 093 087
1975	661	389 499	202 540	3 788	1 995 241	1 097 453
1976	642	378 715	196 921	3 418	1 816 415	999 138
1977	566	332 829	173 069	2 915	1 577 813	867 897
1 <sup>er</sup> trimestre	132	75 855	39 445	796	426 690	234 702
2 <sup>e</sup> trimestre	130	77 351	40 223	712	387 436	213 114
3 <sup>e</sup> trimestre	158	93 697	48 723	693	375 203	206 388
4 <sup>e</sup> trimestre	146	85 926	44 678	714	388 484	213 693
1978	592	353 842	183 995	2 601	1 443 490	793 964
1 <sup>er</sup> trimestre	151	88 909	46 231	674	369 601	203 302
2 <sup>e</sup> trimestre	141	83 813	43 581	664	368 406	202 626
3 <sup>e</sup> trimestre	150	91 201	47 421	609	342 447	188 341
4 <sup>e</sup> trimestre	150	89 919	46 762	654	363 036	199 695
<i>Provinces</i>	<i>Situation du 4<sup>e</sup> trimestre 1978</i>					
Anvers	23	13 789	7 170	50	27 771	15 275
Brabant	4	2 384	1 240	35	19 434	10 689
Hainaut	45	27 007	14 045	282	156 528	86 100
Liège	1	607	316	12	6 672	3 671
Limbourg	-	-	-	17	9 444	5 196
Luxembourg	5	3 000	1 560	11	6 120	3 356
Namur	26	15 571	8 097	32	17 769	9 775
Flandre orientale	11	6 589	3 427	117	64 929	35 717
Flandre occidentale	35	20 972	10 907	98	54 387	29 916
<i>Provinces</i>	<i>Situation de l'année 1978</i>					
Anvers	77	46 042	23 942	219	121 425	66 786
Brabant	10	5 968	3 104	123	68 410	37 628
Hainaut	169	101 141	52 591	1 132	628 242	345 549
Liège	8	4 748	2 469	76	42 190	23 206
Limbourg	12	7 181	3 734	71	39 403	21 675
Luxembourg	13	7 773	4 041	36	19 976	10 987
Namur	97	57 951	30 134	114	63 231	34 780
Flandre orientale	44	26 291	13 671	427	237 101	130 417
Flandre occidentale	162	96 747	50 309	403	223 512	122 936

## ANIMAUX ABATTUS (suite)

## Abattages dans les tueries particulières (suite) - Nombre et poids (en kg) des animaux abattus

Périodes et provinces	Ensemble gros bétail			Veaux			Ensemble des bovidés		
	Nombre	Poids vif	Poids abattu	Nombre	Poids vif	Poids abattu	Nombre	Poids vif	Poids abattu
<i>Evolution</i>									
1973	10 304	5 799 640	3 225 557	543	88 468	54 841	10 847	5 888 108	3 280 398
1974	10 214	5 910 764	3 287 424	668	120 717	74 805	10 882	6 031 481	3 362 229
1975	9 594	5 388 258	2 995 919	651	115 249	71 491	10 245	5 503 507	3 067 410
1976	8 590	4 842 210	2 690 623	393	72 080	44 695	8 983	4 914 290	2 735 318
1977	7 840	4 541 255	2 525 589	300	56 340	34 927	8 140	4 597 595	2 560 516
1 <sup>er</sup> trimestre	1 943	1 111 501	617 906	56	10 324	6 402	1 999	1 121 825	624 308
2 <sup>e</sup> trimestre	1 951	1 128 962	628 392	90	17 056	10 571	2 041	1 146 018	638 963
3 <sup>e</sup> trimestre	1 970	1 147 456	637 888	86	16 138	10 008	2 056	1 163 594	647 896
4 <sup>e</sup> trimestre	1 976	1 153 336	641 403	68	12 822	7 946	2 044	1 166 158	649 349
1978	7 549	4 414 355	2 454 981	260	51 312	31 803	7 809	4 465 667	2 486 784
1 <sup>er</sup> trimestre	1 882	1 087 922	604 754	41	7 847	4 866	1 923	1 095 769	609 620
2 <sup>e</sup> trimestre	1 899	1 109 783	617 561	68	13 034	8 078	1 967	1 122 817	625 639
3 <sup>e</sup> trimestre	1 868	1 098 201	610 897	89	17 950	11 126	1 957	1 116 151	622 023
4 <sup>e</sup> trimestre	1 900	1 118 449	621 769	62	12 481	7 733	1 962	1 130 930	629 502
<i>Situation du 4<sup>e</sup> trimestre 1978</i>									
Anvers	73	41 560	22 445	-	-	-	73	41 560	22 445
Brabant	214	129 565	72 408	8	1 613	999	222	131 178	73 407
Hainaut	654	383 302	212 550	37	7 451	4 618	691	390 753	217 168
Liège	75	44 349	25 012	1	197	122	76	44 546	25 134
Limbourg	21	11 806	6 542	-	-	-	21	11 806	6 542
Luxembourg	164	98 874	55 565	11	2 212	1 370	175	101 086	56 935
Namur	157	93 670	51 853	1	204	126	158	93 874	51 979
Flandre orientale	353	206 329	115 529	-	-	-	353	206 329	115 529
Flandre occidentale	189	108 994	59 865	4	804	498	193	109 798	60 363
<i>Situation de l'année 1978</i>									
Anvers	296	167 467	90 728	-	-	-	296	167 467	90 728
Brabant	863	513 611	287 198	29	5 705	3 537	892	519 316	290 735
Hainaut	2 549	1 480 005	820 650	170	33 525	20 780	2 719	1 513 530	841 430
Liège	318	187 205	105 451	1	197	122	319	187 402	105 573
Limbourg	98	55 494	30 488	1	189	117	99	55 683	30 605
Luxembourg	586	351 024	197 601	33	6 541	4 052	619	357 565	201 653
Namur	679	402 359	223 525	19	3 752	2 326	698	406 111	225 851
Flandre orientale	1 360	796 033	446 212	-	-	-	1 360	796 033	446 212
Flandre occidentale	800	461 157	253 128	7	1 403	869	807	462 560	253 997

Périodes et provinces	Porcs			Moutons et agneaux			Chèvres et chevreaux		
	Nombre	Poids vif	Poids abattu	Nombre	Poids vif	Poids abattu	Nombre	Poids vif	Poids abattu
<i>Evolution</i>									
1973	43 463	4 371 670	3 497 338	1 727	84 336	37 980	-	-	-
1974	42 017	4 187 633	3 350 114	1 501	74 087	33 368	8	288	123
1975	37 435	3 741 402	2 993 112	1 346	63 366	28 540	16	572	246
1976	35 018	3 504 842	2 803 881	1 131	59 238	26 662	12	420	181
1977	33 364	3 354 085	2 683 259	924	48 636	21 905	1	34	15
1 <sup>er</sup> trimestre	8 148	806 652	645 318	272	14 722	6 637	-	-	-
2 <sup>e</sup> trimestre	8 167	828 129	662 502	91	4 590	2 066	1	34	15
3 <sup>e</sup> trimestre	8 379	835 478	668 381	188	9 745	4 388	-	-	-
4 <sup>e</sup> trimestre	8 670	883 826	707 058	373	19 579	8 814	-	-	-
1978	33 196	3 382 552	2 706 064	756	36 533	16 453	-	-	-
1 <sup>er</sup> trimestre	8 222	838 644	670 922	234	11 807	5 305	-	-	-
2 <sup>e</sup> trimestre	8 328	846 684	677 349	70	3 369	1 524	-	-	-
3 <sup>e</sup> trimestre	8 224	841 649	673 323	127	5 950	2 677	-	-	-
4 <sup>e</sup> trimestre	8 422	855 575	684 470	325	15 407	6 947	-	-	-
<i>Situation du 4<sup>e</sup> trimestre 1978</i>									
Anvers	241	24 496	19 598	-	-	-	-	-	-
Brabant	934	94 865	75 892	6	240	108	-	-	-
Hainaut	2 286	232 329	185 866	145	6 873	3 101	-	-	-
Liège	542	55 021	44 019	1	50	23	-	-	-
Limbourg	399	40 536	32 430	-	-	-	-	-	-
Luxembourg	712	72 288	57 831	39	1 719	775	-	-	-
Namur	564	57 317	45 855	79	3 810	1 716	-	-	-
Flandre orientale	1 701	172 759	138 211	15	745	336	-	-	-
Flandre occidentale	1 043	105 964	84 768	40	1 970	888	-	-	-
<i>Situation de l'année 1978</i>									
Anvers	947	96 519	77 217	2	85	39	-	-	-
Brabant	3 748	381 943	305 555	41	1 643	740	-	-	-
Hainaut	8 736	890 189	712 157	274	13 364	6 021	-	-	-
Liège	2 146	218 638	174 912	2	102	46	-	-	-
Limbourg	1 481	150 908	120 726	-	-	-	-	-	-
Luxembourg	3 079	313 710	250 968	94	4 417	1 989	-	-	-
Namur	2 289	233 285	186 633	243	11 899	5 356	-	-	-
Flandre orientale	6 681	680 718	544 585	34	1 757	792	-	-	-
Flandre occidentale	4 089	416 642	333 311	66	3 266	1 470	-	-	-

## ANIMAUX ABATTUS (suite)

Abattages dans les tueries particulières (suite) - Nombre et poids (en kg) des animaux abattus

Périodes et provinces	Poulains			Autres chevaux			Ensemble de tous les animaux		
	Nombre	Poids vif	Poids abattu	Nombre	Poids vif	Poids abattu	Nombre	Poids vif	Poids abattu
<i>Périodes</i>				<i>Evolution</i>					
1973	27	7 291	4 373	14	8 123	4 874	56 078	10 359 528	6 824 963
1974	32	8 997	5 397	7	3 840	2 305	54 447	10 306 326	6 753 536
1975	32	7 741	4 646	16	8 836	5 302	49 090	9 325 424	6 099 256
1976	55	13 694	8 216	18	9 423	5 654	45 217	8 501 907	5 579 912
1977	76	17 971	10 782	25	12 070	7 243	42 530	8 030 391	5 283 720
1 <sup>er</sup> trimestre	24	5 712	3 426	1	500	300	10 444	1 949 411	1 279 989
2 <sup>e</sup> trimestre	19	4 520	2 712	6	2 966	1 780	10 325	1 986 257	1 308 038
3 <sup>e</sup> trimestre	15	3 447	2 069	13	6 251	3 751	10 651	2 018 515	1 326 485
4 <sup>e</sup> trimestre	18	4 292	2 575	5	2 353	1 412	11 110	2 076 208	1 369 208
1978	63	15 890	9 535	36	16 534	9 924	41 860	7 917 176	5 228 760
1 <sup>er</sup> trimestre	14	3 710	2 226	6	2 782	1 670	10 399	1 952 712	1 289 743
2 <sup>e</sup> trimestre	21	5 204	3 122	9	4 122	2 475	10 395	1 982 196	1 310 109
3 <sup>e</sup> trimestre	12	2 990	1 794	8	3 708	2 226	10 328	1 970 448	1 302 043
4 <sup>e</sup> trimestre	16	3 986	2 393	13	5 922	3 553	10 738	2 011 820	1 326 865
<i>Provinces</i>				<i>Situation du 4<sup>e</sup> trimestre 1978</i>					
Anvers	-	-	-	-	-	-	314	66 056	42 043
Brabant	-	-	-	-	-	-	1 162	226 283	149 407
Hainaut	12	2 992	1 796	13	5 922	3 553	3 147	638 869	411 484
Liège	-	-	-	-	-	-	619	99 617	69 176
Limbourg	-	-	-	-	-	-	420	52 342	38 972
Luxembourg	4	994	597	-	-	-	930	176 087	116 138
Namur	-	-	-	-	-	-	801	155 001	99 550
Flandre orientale	-	-	-	-	-	-	2 069	379 833	254 076
Flandre occidentale	-	-	-	-	-	-	1 276	217 732	146 019
				<i>Situation de l'année 1978</i>					
Anvers	-	-	-	-	-	-	1 245	264 071	167 984
Brabant	-	-	-	-	-	-	4 681	902 902	597 030
Hainaut	50	12 623	7 575	32	14 663	8 800	11 811	2 444 369	1 575 983
Liège	-	-	-	-	-	-	2 467	406 142	280 531
Limbourg	-	-	-	-	-	-	1 580	206 591	151 331
Luxembourg	13	3 267	1 960	2	932	560	3 807	679 891	457 130
Namur	-	-	-	1	471	283	3 231	651 766	418 123
Flandre orientale	-	-	-	-	-	-	8 075	1 478 508	991 589
Flandre occidentale	-	-	-	1	468	281	4 963	882 936	589 059

## ANIMAUX ABATTUS (suite)

## 5.- Abattages de nécessité - Nombre et poids (en kg) des animaux abattus

Périodes et provinces	Boeufs			Taureaux		
	Nombre	Poids vif	Poids abattu	Nombre	Poids vif	Poids abattu
<i>Périodes</i>	<i>Evolution</i>					
1973	304	180 720	101 187	1 034	599 488	341 713
1974	166	98 918	55 402	830	508 937	290 101
1975	119	68 634	38 431	640	378 940	215 997
1976	116	67 542	37 826	676	398 982	227 407
1977	106	63 471	35 544	757	460 685	262 613
1 <sup>er</sup> trimestre	25	14 834	8 306	172	104 648	59 649
2 <sup>e</sup> trimestre	31	18 273	10 236	215	130 905	74 620
3 <sup>e</sup> trimestre	19	11 580	6 485	184	111 548	63 583
4 <sup>e</sup> trimestre	31	18 784	10 517	186	113 584	64 761
1978	108	65 046	36 434	763	456 821	260 392
1 <sup>er</sup> trimestre	31	18 181	10 182	179	108 243	61 705
2 <sup>e</sup> trimestre	31	18 482	10 353	213	129 003	73 543
3 <sup>e</sup> trimestre	19	11 656	6 531	185	109 855	62 617
4 <sup>e</sup> trimestre	27	16 727	9 368	186	109 720	62 527
<i>Provinces</i>	<i>Situation du 4<sup>e</sup> trimestre 1978</i>					
Anvers	-	-	-	-	-	-
Brabant	2	1 224	685	17	10 032	5 717
Hainaut	-	-	-	23	13 564	7 729
Liège	1	621	348	22	12 972	7 392
Limbourg	-	-	-	10	5 906	3 366
Luxembourg	2	1 247	699	4	2 360	1 344
Namur	-	-	-	11	6 490	3 698
Flandre orientale	3	1 868	1 047	58	34 204	19 495
Flandre occidentale	19	11 767	6 589	41	24 192	13 786
	<i>Situation de l'année 1978</i>					
Anvers	-	-	-	10	6 022	3 432
Brabant	5	3 020	1 692	67	40 168	22 898
Hainaut	3	1 818	1 019	133	79 733	45 450
Liège	4	2 435	1 364	68	40 661	23 175
Limbourg	1	594	333	40	23 987	13 673
Luxembourg	2	1 247	699	35	21 076	12 013
Namur	2	1 196	670	54	32 287	18 406
Flandre orientale	15	9 090	5 092	181	108 062	61 594
Flandre occidentale	76	45 646	25 565	175	104 825	59 751
<i>Périodes</i>	<i>Evolution</i>					
1973	4 573	2 740 043	1 424 820	1 209	627 544	345 146
1974	3 413	2 042 405	1 062 054	903	484 444	266 462
1975	2 728	1 605 435	834 817	792	416 428	229 059
1976	2 597	1 536 078	798 749	818	435 322	239 465
1977	2 868	1 684 410	875 899	823	445 772	245 206
1 <sup>er</sup> trimestre	792	455 793	237 011	222	119 134	65 526
2 <sup>e</sup> trimestre	907	538 999	280 290	216	117 464	64 621
3 <sup>e</sup> trimestre	532	315 023	163 816	159	86 094	47 353
4 <sup>e</sup> trimestre	637	374 595	194 782	226	123 080	67 706
1978	2 965	1 767 546	919 128	770	426 544	234 617
1 <sup>er</sup> trimestre	902	530 816	276 016	257	140 898	77 506
2 <sup>e</sup> trimestre	954	567 270	294 974	186	103 124	56 709
3 <sup>e</sup> trimestre	523	317 954	165 338	142	79 838	43 910
4 <sup>e</sup> trimestre	586	351 506	182 800	185	102 684	56 492
<i>Provinces</i>	<i>Situation du 4<sup>e</sup> trimestre 1978</i>					
Anvers	53	31 767	16 519	4	2 223	1 223
Brabant	34	20 414	10 617	18	9 993	5 499
Hainaut	45	26 943	14 014	16	8 895	4 893
Liège	91	54 552	28 370	12	6 666	3 667
Limbourg	18	10 820	5 628	19	10 551	5 806
Luxembourg	45	27 038	14 063	11	6 093	3 353
Namur	28	16 817	8 748	17	9 429	5 189
Flandre orientale	135	81 025	42 135	48	26 631	14 650
Flandre occidentale	137	82 130	42 706	40	22 203	12 212
	<i>Situation de l'année 1978</i>					
Anvers	245	145 972	75 905	15	8 290	4 561
Brabant	170	101 518	52 790	81	44 822	24 656
Hainaut	220	130 718	67 975	71	39 441	21 692
Liège	532	317 070	164 878	53	29 401	16 169
Limbourg	103	61 389	31 924	60	33 203	18 264
Luxembourg	186	110 897	57 669	42	23 257	12 794
Namur	137	81 479	42 369	60	33 224	18 277
Flandre orientale	706	421 266	219 059	203	112 364	61 804
Flandre occidentale	666	397 237	206 559	185	102 542	56 400

## ANIMAUX ABATTUS (suite)

## Abattages de nécessité (suite) - Nombre et poids (en kg) des animaux abattus

Périodes et provinces	Ensemble gros bétail			Veaux			Ensemble des bovidés		
	Nombre	Poids vif	Poids abattu	Nombre	Poids vif	Poids abattu	Nombre	Poids vif	Poids abattu
<i>Périodes</i>	<i>Evolution</i>								
1973	7 120	4 147 795	2 212 866	2 395	393 292	243 846	9 515	4 541 087	2 456 712
1974	5 312	3 134 704	1 674 019	1 265	228 355	141 528	6 577	3 363 059	1 815 547
1975	4 279	2 469 437	1 318 304	961	169 918	105 399	5 240	2 639 355	1 423 703
1976	4 207	2 437 924	1 303 447	774	142 392	88 294	4 981	2 580 316	1 391 741
1977	4 554	2 654 338	1 419 262	748	139 832	86 694	5 302	2 794 170	1 505 956
1 <sup>er</sup> trimestre	1 211	694 409	370 492	177	32 593	20 213	1 388	727 002	390 705
2 <sup>e</sup> trimestre	1 369	805 641	429 767	174	32 963	20 439	1 543	838 604	450 206
3 <sup>e</sup> trimestre	894	524 245	281 237	196	36 642	22 719	1 090	560 887	303 956
4 <sup>e</sup> trimestre	1 080	630 043	337 766	201	37 634	23 323	1 281	667 677	361 089
1978	4 606	2 715 957	1 450 571	640	126 173	78 213	5 246	2 842 130	1 528 784
1 <sup>er</sup> trimestre	1 369	798 138	425 409	129	24 700	15 319	1 498	822 838	440 728
2 <sup>e</sup> trimestre	1 384	817 879	435 579	170	32 651	20 244	1 554	850 530	455 823
3 <sup>e</sup> trimestre	869	519 303	278 396	164	33 080	20 505	1 033	552 383	298 901
4 <sup>e</sup> trimestre	984	580 637	311 187	177	35 742	22 145	1 161	616 379	333 332
<i>Provinces</i>	<i>Situation du 4<sup>e</sup> trimestre 1978</i>								
Anvers	57	33 990	17 742	10	2 013	1 247	67	36 003	18 989
Brabant	71	41 663	22 518	3	599	371	74	42 262	22 889
Hainaut	84	49 402	26 636	8	1 621	1 004	92	51 023	27 640
Liège	126	74 811	39 777	36	7 247	4 489	162	82 058	44 266
Limbourg	47	27 277	14 800	13	2 619	1 623	60	29 896	16 423
Luxembourg	62	36 738	19 459	22	4 440	2 750	84	41 178	22 209
Namur	56	32 736	17 635	20	4 031	2 498	76	36 767	20 133
Flandre orientale	244	143 728	77 327	9	1 817	1 125	253	145 545	78 452
Flandre occidentale	237	140 292	75 293	56	11 355	7 038	293	151 647	82 331
	<i>Situation de l'année 1978</i>								
Anvers	270	160 284	83 898	64	12 587	7 802	334	172 871	91 700
Brabant	323	189 528	102 036	23	4 482	2 780	346	194 010	104 816
Hainaut	427	251 710	136 136	32	6 347	3 933	459	258 057	140 069
Liège	657	389 567	205 586	120	23 687	14 684	777	413 254	220 270
Limbourg	204	119 173	64 194	47	9 262	5 741	251	128 435	69 935
Luxembourg	265	156 477	83 175	91	17 932	11 114	356	174 409	94 289
Namur	253	148 186	79 722	85	16 682	10 342	338	164 868	90 064
Flandre orientale	1 105	650 782	347 549	33	6 504	4 031	1 138	657 286	351 580
Flandre occidentale	1 102	650 250	348 275	145	28 690	17 786	1 247	678 940	366 061

Périodes et provinces	Porcs			Moutons et agneaux			Chèvres et chevreaux		
	Nombre	Poids vif	Poids abattu	Nombre	Poids vif	Poids abattu	Nombre	Poids vif	Poids abattu
<i>Périodes</i>	<i>Evolution</i>								
1973	12 279	1 235 734	988 610	49	2 421	1 094	-	-	-
1974	8 464	844 102	675 276	41	1 953	879	-	-	-
1975	6 247	623 780	499 015	44	2 175	982	-	-	-
1976	5 890	589 737	471 792	30	1 614	724	-	-	-
1977	7 613	765 843	612 677	23	1 191	538	-	-	-
1 <sup>er</sup> trimestre	1 463	144 837	115 861	8	424	192	-	-	-
2 <sup>e</sup> trimestre	1 955	198 286	158 631	4	211	95	-	-	-
3 <sup>e</sup> trimestre	2 263	225 781	180 631	5	243	110	-	-	-
4 <sup>e</sup> trimestre	1 932	196 939	157 554	6	313	141	-	-	-
1978	10 479	1 067 834	854 291	58	2 994	1 348	-	-	-
1 <sup>er</sup> trimestre	1 992	203 184	162 556	34	1 820	817	-	-	-
2 <sup>e</sup> trimestre	3 073	312 625	250 108	19	927	418	-	-	-
3 <sup>e</sup> trimestre	2 834	289 999	232 004	1	47	21	-	-	-
4 <sup>e</sup> trimestre	2 580	262 026	209 623	4	200	92	-	-	-
<i>Provinces</i>	<i>Situation du 4<sup>e</sup> trimestre 1978</i>								
Anvers	303	30 780	24 626	-	-	-	-	-	-
Brabant	24	2 431	1 945	-	-	-	-	-	-
Hainaut	42	4 251	3 401	-	-	-	-	-	-
Liège	325	32 963	26 370	2	100	46	-	-	-
Limbourg	258	26 137	20 910	-	-	-	-	-	-
Luxembourg	5	505	404	1	50	23	-	-	-
Namur	6	604	483	1	50	23	-	-	-
Flandre orientale	263	26 721	21 377	-	-	-	-	-	-
Flandre occidentale	1 354	137 634	110 107	-	-	-	-	-	-
	<i>Situation de l'année 1978</i>								
Anvers	1 532	156 174	124 939	3	146	66	-	-	-
Brabant	160	16 309	13 052	5	248	111	-	-	-
Hainaut	155	15 777	12 619	11	616	277	-	-	-
Liège	1 411	143 754	115 010	6	293	133	-	-	-
Limbourg	1 064	108 357	86 688	5	256	115	-	-	-
Luxembourg	54	5 506	4 410	5	245	111	-	-	-
Namur	45	4 586	3 671	4	204	92	-	-	-
Flandre orientale	1 045	106 461	85 171	4	201	90	-	-	-
Flandre occidentale	5 013	510 910	408 731	15	785	353	-	-	-

## ANIMAUX ABATTUS (suite)

## Abattages de nécessité (suite) - Nombre et poids (en kg) des animaux abattus

Périodes et provinces	Poulains			Autres chevaux			Ensemble de tous les animaux		
	Nombre	Poids vif	Poids abattu	Nombre	Poids vif	Poids abattu	Nombre	Poids vif	Poids abattu
<i>Périodes</i>				<i>Evolution</i>					
1973	43	11 631	6 977	468	271 510	162 881	22 354	6 062 383	3 616 274
1974	27	7 674	4 603	333	188 993	113 410	15 442	4 405 781	2 609 715
1975	38	9 167	5 505	338	188 230	112 948	11 907	3 462 707	2 042 153
1976	26	6 525	3 917	340	177 420	106 464	11 267	3 355 612	1 974 638
1977	34	8 041	4 827	320	155 678	93 411	13 292	3 724 923	2 217 409
1 <sup>er</sup> trimestre	2	470	282	67	33 198	19 918	2 928	905 931	526 958
2 <sup>e</sup> trimestre	16	3 832	2 299	112	55 326	33 199	3 630	1 096 259	644 430
3 <sup>e</sup> trimestre	7	1 590	955	62	30 046	18 033	3 427	818 547	503 685
4 <sup>e</sup> trimestre	9	2 149	1 291	79	37 108	22 261	3 307	904 186	542 336
1978	24	5 904	3 545	264	122 603	73 572	16 071	4 041 465	2 461 540
1 <sup>er</sup> trimestre	4	1 054	632	69	32 716	19 632	3 597	1 061 612	624 365
2 <sup>e</sup> trimestre	9	2 138	1 285	83	38 244	22 950	4 738	1 204 464	730 584
3 <sup>e</sup> trimestre	7	1 715	1 030	52	24 172	14 513	3 927	868 316	546 469
4 <sup>e</sup> trimestre	4	997	598	60	27 471	16 477	3 809	907 073	560 122
<i>Provinces</i>				<i>Situation du 4<sup>e</sup> trimestre 1978</i>					
Anvers	-	-	-	2	913	547	372	67 696	44 162
Brabant	-	-	-	3	1 369	821	101	46 062	25 655
Hainaut	2	497	298	4	1 807	1 084	140	57 578	32 423
Liège	-	-	-	5	2 293	1 375	494	117 414	72 057
Limbourg	-	-	-	7	3 221	1 932	325	59 254	39 265
Luxembourg	-	-	-	-	-	-	90	41 733	22 636
Namur	-	-	-	2	898	539	85	38 319	21 178
Flandre orientale	1	248	149	12	5 514	3 307	529	178 028	103 285
Flandre occidentale	1	252	151	25	11 456	6 872	1 673	300 989	199 461
				<i>Situation de l'année 1978</i>					
Anvers	2	506	304	11	5 071	3 044	1 882	334 768	220 053
Brabant	-	-	-	23	10 777	6 467	534	221 344	124 446
Hainaut	4	999	600	19	8 755	5 256	648	284 204	158 821
Liège	2	560	336	15	6 988	4 194	2 211	564 849	339 943
Limbourg	-	-	-	17	7 864	4 720	1 337	244 912	161 458
Luxembourg	-	-	-	1	490	294	416	180 650	99 104
Namur	2	482	290	10	4 674	2 805	399	174 814	96 922
Flandre orientale	10	2 416	1 450	87	40 534	24 321	2 284	806 898	462 612
Flandre occidentale	4	941	565	81	37 450	22 471	6 360	1 229 026	798 181

## ANIMAUX ABATTUS - SOUMIS A L'EXPERTISE ET DECLARES IMPROPRES A LA CONSOMMATION

## 6.- Saisies - Nombre et poids (en kg) des animaux abattus

Périodes et provinces	Boeufs			Taureaux		
	Nombre	Poids vif	Poids abattu	Nombre	Poids vif	Poids abattu
<i>Périodes</i>				<i>Evolution</i>		
1974	122	72 672	40 702	516	315 888	180 067
1975	117	67 311	37 684	460	272 244	155 188
1976	70	40 476	22 670	378	223 180	127 214
1977	49	29 222	16 361	380	231 379	131 908
1 <sup>er</sup> trimestre	22	13 063	7 311	104	63 296	36 080
2 <sup>e</sup> trimestre	9	5 329	2 984	78	47 514	27 086
3 <sup>e</sup> trimestre	4	2 384	1 335	101	61 305	34 946
4 <sup>e</sup> trimestre	14	8 446	4 731	97	59 264	33 796
1978	53	32 177	18 032	416	248 504	141 643
1 <sup>er</sup> trimestre	11	6 484	3 632	102	61 768	35 214
2 <sup>e</sup> trimestre	13	7 763	4 352	102	61 798	35 239
3 <sup>e</sup> trimestre	12	7 365	4 127	106	62 398	35 559
4 <sup>e</sup> trimestre	17	10 565	5 921	106	62 540	35 631
<i>Provinces</i>				<i>Situation du 4<sup>e</sup> trimestre 1978</i>		
Anvers	1	626	351	3	1 772	1 009
Brabant	-	-	-	8	4 722	2 690
Hainaut	1	621	348	13	7 660	4 365
Liège	1	612	343	31	18 300	10 427
Limbourg	-	-	-	4	2 364	1 346
Luxembourg	1	621	348	9	5 310	3 024
Namur	-	-	-	8	4 718	2 688
Flandre orientale	6	3 727	2 089	16	9 438	5 378
Flandre occidentale	7	4 358	2 442	14	8 256	4 704
				<i>Situation de l'année 1978</i>		
Anvers	2	1 220	684	13	7 813	4 453
Brabant	1	626	351	28	16 753	9 549
Hainaut	5	3 005	1 684	49	29 291	16 696
Liège	5	2 986	1 673	124	74 212	42 299
Limbourg	-	-	-	16	9 566	5 451
Luxembourg	4	2 417	1 355	30	17 826	10 160
Namur	3	1 808	1 013	28	16 709	9 524
Flandre orientale	15	9 193	5 151	65	38 875	22 162
Flandre occidentale	18	10 922	6 121	63	37 459	21 349

Périodes et provinces	Vaches			Génisses		
	Nombre	Poids vif	Poids abattu	Nombre	Poids vif	Poids abattu
<i>Périodes</i>				<i>Evolution</i>		
1974	2 726	1 631 956	848 621	647	347 208	190 979
1975	2 341	1 378 151	716 634	501	263 868	145 140
1976	1 977	1 170 150	608 460	423	224 749	123 657
1977	2 096	1 228 912	639 033	412	222 668	122 487
1 <sup>er</sup> trimestre	687	395 076	205 448	139	74 227	40 826
2 <sup>e</sup> trimestre	668	396 809	206 345	96	52 222	28 736
3 <sup>e</sup> trimestre	345	204 149	106 162	70	37 936	20 857
4 <sup>e</sup> trimestre	396	232 878	121 078	107	58 283	32 068
1978	2 056	1 225 323	637 177	338	187 337	103 032
1 <sup>er</sup> trimestre	632	371 980	193 430	103	56 505	31 089
2 <sup>e</sup> trimestre	676	401 843	208 945	92	50 976	28 024
3 <sup>e</sup> trimestre	357	217 072	112 881	65	36 548	20 095
4 <sup>e</sup> trimestre	391	234 428	121 921	78	43 308	23 824
<i>Provinces</i>				<i>Situation du 4<sup>e</sup> trimestre 1978</i>		
Anvers	68	40 770	21 202	2	1 113	612
Brabant	27	16 243	8 448	8	4 440	2 444
Hainaut	17	10 205	5 309	6	3 327	1 830
Liège	100	59 935	31 170	12	6 669	3 668
Limbourg	13	7 798	4 056	2	1 107	609
Luxembourg	21	12 589	6 547	7	3 894	2 142
Namur	21	12 637	6 572	6	3 336	1 835
Flandre orientale	78	46 728	24 302	17	9 432	5 188
Flandre occidentale	46	27 523	14 315	18	9 990	5 496
				<i>Situation de l'année 1978</i>		
Anvers	376	223 999	116 477	10	5 539	3 047
Brabant	113	67 387	35 039	31	17 211	9 467
Hainaut	95	56 641	29 452	32	17 781	9 777
Liège	534	318 367	165 557	49	27 106	14 908
Limbourg	57	34 088	17 725	10	5 569	3 063
Luxembourg	116	69 217	35 992	24	13 362	7 349
Namur	143	85 189	44 300	34	18 824	10 353
Flandre orientale	420	250 105	130 058	84	46 513	25 582
Flandre occidentale	202	120 330	62 577	64	35 432	19 486



## ANIMAUX ABATTUS - SOUMIS A L'EXPERTISE ET DECLARES IMPROPRES A LA CONSOMMATION (suite)

## Saisies (suite) - Nombre et poids (en kg) des animaux abattus

Périodes et provinces	Ensemble gros bétail			Veaux			Ensemble des bovidés		
	Nombre	Poids vif	Poids abattu	Nombre	Poids vif	Poids abattu	Nombre	Poids vif	Poids abattu
<i>Périodes</i>	<i>Evolution</i>								
1974	4 011	2 367 724	1 260 369	1 998	360 339	223 336	6 009	2 728 063	1 483 705
1975	3 419	1 981 574	1 054 646	1 465	258 732	160 483	4 884	2 240 306	1 215 129
1976	2 848	1 658 555	882 001	1 402	257 912	159 911	4 250	1 916 467	1 041 912
1977	2 937	1 712 181	909 789	1 462	273 377	169 482	4 399	1 985 558	1 079 271
1 <sup>er</sup> trimestre	952	545 662	289 665	572	106 198	65 848	1 524	651 860	355 513
2 <sup>e</sup> trimestre	851	501 874	265 151	360	68 177	42 265	1 211	570 051	307 416
3 <sup>e</sup> trimestre	520	305 774	163 300	278	51 814	32 126	798	357 588	195 426
4 <sup>e</sup> trimestre	614	358 871	191 673	252	47 188	29 243	866	406 059	220 916
1978	2 863	1 693 341	899 884	1 042	204 973	127 049	3 905	1 898 314	1 026 933
1 <sup>er</sup> trimestre	848	496 737	263 365	241	46 177	28 632	1 089	542 914	291 997
2 <sup>e</sup> trimestre	883	522 380	276 560	289	55 412	34 349	1 172	577 792	310 909
3 <sup>e</sup> trimestre	540	323 383	172 662	253	51 085	31 667	793	374 468	204 329
4 <sup>e</sup> trimestre	592	350 841	187 297	259	52 299	32 401	851	403 140	219 698
<i>Provinces</i>	<i>Situation du 4<sup>e</sup> trimestre 1978</i>								
Anvers	74	44 281	23 174	59	11 877	7 360	133	56 158	30 534
Brabant	43	25 405	13 582	14	2 857	1 770	57	28 262	15 352
Hainaut	37	21 813	11 852	20	4 031	2 496	57	25 844	14 348
Liège	144	85 516	45 608	71	14 331	8 881	215	99 847	54 489
Limbourg	19	11 269	6 011	18	3 656	2 265	37	14 925	8 276
Luxembourg	38	22 414	12 061	16	3 211	1 989	54	25 625	14 050
Namur	35	20 691	11 095	26	5 276	3 269	61	25 967	14 364
Flandre orientale	117	69 325	36 957	21	4 228	2 618	138	73 553	39 575
Flandre occidentale	85	50 127	26 957	14	2 832	1 753	99	52 959	28 710
	<i>Situation de l'année 1978</i>								
Anvers	401	238 571	124 661	246	48 390	29 999	647	286 961	154 660
Brabant	173	101 977	54 406	53	10 430	6 466	226	112 407	60 872
Hainaut	181	106 718	57 609	42	8 336	5 165	223	115 054	62 774
Liège	712	422 671	224 437	305	59 958	37 164	1 017	482 629	261 601
Limbourg	83	49 223	26 239	56	11 069	6 861	139	60 292	33 100
Luxembourg	174	102 822	54 856	86	16 861	10 450	260	119 683	65 306
Namur	208	122 530	65 190	104	20 490	12 702	312	143 020	77 892
Flandre orientale	584	344 686	182 953	67	13 203	8 181	651	357 889	191 134
Flandre occidentale	347	204 143	109 533	83	16 236	10 061	430	220 379	119 594

Périodes et provinces	Porcs			Moutons et agneaux			Chèvres et chevreaux		
	Nombre	Poids vif	Poids abattu	Nombre	Poids vif	Poids abattu	Nombre	Poids vif	Poids abattu
<i>Périodes</i>	<i>Evolution</i>								
1974	11 311	1 127 345	901 833	170	8 271	3 724	-	-	-
1975	9 780	977 574	782 028	159	7 136	3 219	5	174	74
1976	9 845	985 441	788 351	194	9 587	4 321	2	68	29
1977	9 848	990 450	792 351	142	6 756	3 048	6	214	92
1 <sup>er</sup> trimestre	2 572	254 628	203 680	44	2 238	1 015	1	34	15
2 <sup>e</sup> trimestre	2 551	258 712	206 965	17	801	360	5	180	77
3 <sup>e</sup> trimestre	2 371	237 152	189 735	20	965	435	-	-	-
4 <sup>e</sup> trimestre	2 354	239 958	191 971	61	2 752	1 238	-	-	-
1978	10 324	1 052 304	841 917	136	5 937	2 676	4	139	60
1 <sup>er</sup> trimestre	2 423	247 146	197 758	39	1 892	848	2	66	28
2 <sup>e</sup> trimestre	2 795	284 287	227 464	20	911	411	-	-	-
3 <sup>e</sup> trimestre	2 588	264 903	211 922	25	1 038	467	1	41	18
4 <sup>e</sup> trimestre	2 518	255 968	204 773	52	2 096	950	1	32	14
<i>Provinces</i>	<i>Situation du 4<sup>e</sup> trimestre 1978</i>								
Anvers	491	49 960	39 967	7	332	150	-	-	-
Brabant	39	3 956	3 165	30	1 032	465	-	-	-
Hainaut	25	2 556	2 045	-	-	-	-	-	-
Liège	428	43 519	34 815	6	284	130	1	32	14
Limbourg	247	25 175	20 141	-	-	-	-	-	-
Luxembourg	39	3 987	3 189	2	100	46	-	-	-
Namur	10	1 006	805	2	99	45	-	-	-
Flandre orientale	368	37 344	29 876	1	50	23	-	-	-
Flandre occidentale	871	88 465	70 770	4	199	91	-	-	-
	<i>Situation de l'année 1978</i>								
Anvers	2 317	236 211	188 970	27	1 343	605	-	-	-
Brabant	188	19 150	15 330	51	1 735	782	-	-	-
Hainaut	127	12 959	10 376	4	206	92	-	-	-
Liège	2 058	209 833	167 874	16	763	344	3	106	46
Limbourg	1 075	109 631	87 710	7	343	154	-	-	-
Luxembourg	141	14 393	11 522	4	194	88	-	-	-
Namur	65	6 616	5 297	5	244	110	-	-	-
Flandre orientale	1 464	149 138	119 322	7	358	162	-	-	-
Flandre occidentale	2 889	294 373	235 516	15	751	339	1	33	14

## ANIMAUX ABATTUS - SOUMIS A L'EXPERTISE ET DECLARES IMPROPRES A LA CONSOMMATION (suite)

Saisies (suite) - Nombre et poids (en kg) des animaux abattus

Périodes et provinces	Poulains			Autres chevaux			Ensemble de tous les animaux		
	Nombre	Poids vif	Poids abattu	Nombre	Poids vif	Poids abattu	Nombre	Poids vif	Poids abattu
<i>Périodes</i>				<i>Evolution</i>					
1974	26	7 282	4 363	220	124 947	74 984	17 736	3 995 908	2 468 609
1975	10	2 512	1 509	206	114 249	68 563	15 044	3 341 951	2 070 522
1976	24	5 950	3 572	195	101 455	60 879	14 510	3 018 968	1 899 064
1977	16	3 786	2 273	212	103 708	62 234	14 623	3 090 472	1 939 269
1 <sup>er</sup> trimestre	6	1 430	858	69	34 267	20 559	4 216	944 457	581 640
2 <sup>e</sup> trimestre	6	1 452	871	74	36 475	21 891	3 864	867 671	537 580
3 <sup>e</sup> trimestre	3	668	402	35	16 951	10 177	3 227	613 324	396 175
4 <sup>e</sup> trimestre	1	236	142	34	16 015	9 607	3 316	665 020	423 874
1978	18	4 608	2 765	174	80 507	48 313	14 561	3 041 809	1 922 664
1 <sup>er</sup> trimestre	3	819	491	37	17 441	10 468	3 593	810 278	501 590
2 <sup>e</sup> trimestre	2	482	290	60	27 669	16 606	4 049	891 141	555 680
3 <sup>e</sup> trimestre	5	1 315	790	34	15 704	9 430	3 446	657 469	426 956
4 <sup>e</sup> trimestre	8	1 992	1 194	43	19 693	11 809	3 473	682 921	438 438
<i>Provinces</i>				<i>Situation du 4<sup>e</sup> trimestre 1978</i>					
Anvers	2	498	298	9	4 111	2 466	642	111 059	73 415
Brabant	-	-	-	4	1 818	1 090	130	35 068	20 072
Hainaut	-	-	-	2	924	554	84	29 324	16 947
Liège	-	-	-	5	2 301	1 379	655	145 983	90 827
Limbourg	-	-	-	-	-	-	284	40 100	28 417
Luxembourg	-	-	-	2	898	538	97	30 610	17 823
Namur	1	248	149	1	464	278	75	27 784	15 641
Flandre orientale	2	497	298	12	5 533	3 318	521	116 977	73 090
Flandre occidentale	3	749	449	8	3 644	2 186	985	146 016	102 206
				<i>Situation de l'année 1978</i>					
Anvers	6	1 570	941	33	15 172	9 106	3 030	541 257	354 282
Brabant	-	-	-	20	9 203	5 522	485	142 495	82 506
Hainaut	-	-	-	8	3 794	2 277	362	132 013	75 519
Liège	-	-	-	29	13 411	8 049	3 123	706 742	437 914
Limbourg	-	-	-	3	1 407	845	1 224	171 673	121 809
Luxembourg	-	-	-	4	1 804	1 082	409	136 074	77 998
Namur	1	248	149	1	464	278	384	150 592	83 726
Flandre orientale	7	1 790	1 075	45	20 988	12 593	2 174	530 163	324 286
Flandre occidentale	4	1 000	600	31	14 264	8 561	3 370	530 800	364 624

## VII.- MALADIES CONTAGIEUSES CONSTATEES CHEZ LES ANIMAUX DOMESTIQUES (1)

## I.- Evolution du nombre de foyers

Périodes	Fièvre aph- teuse	Rage	Char- bon bacté- ridien	Char- bon bacté- rien	Peste porci- ne	Mala- die vési- culai- re du porç	Mala- die des abeil- les	Myxo- matose	Piétin	Peste aviai- res	Laryngo- trachéi- te infec- tieuse des vo- lailles	Gale des équi- dés	Choléra aviaire
1972	-	7	21	1	40	..	18	55	-	55	..	1	..
1973	-	-	15	4	90	..	77	3	-	26	..	-	..
1974	62	108	10	10	88	..	22	10	-	125	..	-	..
1975	21	194	7	2	3	..	49	3	-	17	..	-	..
1976	1	465	7	3	-	..	13	10	-	1	..	-	..
1977	-	67	16	1	1	-	22	22	-	3	11	-	1
1978	-	61	24	2	-	-	75	11	-	6	2	-	1
janvier	-	7	7	1	-	-	-	-	-	-	-	-	-
février	-	4	9	-	-	-	1	-	-	-	-	-	-
mars	-	14	2	-	-	-	8	-	-	-	-	-	-
avril	-	7	3	-	-	-	6	-	-	-	-	-	-
mai	-	5	-	-	-	-	33	-	-	1	-	-	-
juin	-	3	-	-	-	-	12	1	-	-	1	-	1
juillet	-	2	-	-	-	-	9	-	-	2	1	-	-
août	-	5	2	1	-	-	2	5	-	2	-	-	-
septembre	-	6	-	-	-	-	3	2	-	1	-	-	-
octobre	-	3	1	1	-	-	1	1	-	-	-	-	-
novembre	-	1	-	-	-	-	-	2	-	-	-	-	-
décembre	-	4	-	-	-	-	-	-	-	-	-	-	-
1979	-	-	-	-	-	-	-	-	-	-	-	-	-
janvier	-	2	-	-	-	4	-	-	-	-	-	-	-
février	-	4	1	-	-	-	-	-	-	-	-	-	-
mars	-	2	2	-	-	-	-	-	-	-	-	-	-

## 2.- Relevé des cas de rage constatés par province au cours des mois de janvier, février et mars 1979

Provinces	Communes			Cas		
	Janvier 1979	Février 1979	Mars 1979	Janvier 1979	Février 1979	Mars 1979
Anvers	-	-	-	-	-	-
Brabant	-	-	-	-	-	-
Hainaut	-	-	-	-	-	-
Liège	-	-	-	-	-	-
Limbourg	-	-	-	-	-	-
Luxembourg	2	4	2	2	4	2
Namur	-	-	-	-	-	-
Flandre orientale	-	-	-	-	-	-
Flandre occidentale	-	-	-	-	-	-
<i>Total</i>	<i>2</i>	<i>4</i>	<i>2</i>	<i>2</i>	<i>4</i>	<i>2</i>

(1) Source : Ministère de l'Agriculture.

## VIII. MERCURIALES AGRICOLES (1)

Moyenne des prix des produits agricoles relevés sur les marchés régulateurs du pays  
Prix du producteur, taxes (soit taxes de transmission, soit T.V.A.) non comprises

Période	Froment	Seigle	Avoine	Orge d'été	Escourgeon	Orge de brasserie	Pois secs	Haricots blancs
	F/100 kg							
1972	496,8	442,6	396,4	458,8	451,1	494,0	536,7	600,8
1973	527,5	478,3	471,7	467,7	460,2	502,5	919,2	-
1974	542,0	521,0	512,7	517,4	507,8	565,5	1 312,5	623,5
1975	589,6	556,0	529,9	557,8	557,4	591,2	-	661,1
1976	653,7	624,6	602,5	627,4	625,1	678,0	883,3	1 116,0
1977	688,2	590,0	627,9	628,5	625,8	670,9	780,0	1 125,0
1978	684,0	592,6	582,6	610,6	605,2	664,7	-	1 050,0
janvier	691,5	590,0	575,0	600,0	593,1	675,6	-	-
février	690,0	590,0	575,0	600,0	590,0	662,5	-	-
mars	690,0	591,0	578,8	601,9	589,6	682,5	-	1 100,0
avril	695,0	595,0	582,5	615,0	603,3	698,1	-	1 000,0
mai	702,3	605,0	586,9	638,8	625,0	709,0	-	-
juin	710,6	615,0	595,0	643,1	690,9	701,3	-	-
juillet	711,4	-	588,0	633,8	607,3	620,0	-	-
août	655,0	-	578,3	585,0	584,0	626,3	-	-
septembre	653,3	575,0	579,4	586,7	579,2	642,5	-	-
octobre	663,2	577,5	581,7	596,1	586,1	644,4	-	-
novembre	672,5	592,5	584,4	608,8	600,0	648,3	-	-
décembre	673,0	595,0	586,4	617,9	613,5	653,8	-	-
1979								
janvier	682,3	598,0	591,7	628,9	624,6	658,5	-	-
février	692,1	606,3	598,8	641,3	636,3	670,0	-	-
mars	695,0	610,0	604,4	662,5	650,8	678,8	-	-

Période	Graines de lin	Pommes de terre	Betteraves fourragères	Lin brut	Paille de froment	Paille de seigle	Paille d'orge	Paille d'avoine
	F/100 kg							
1972	591,8	192,2	38,4	251,8	87,9	89,6	89,6	82,4
1973	1 114,2	336,4	52,8	334,4	74,8	76,4	74,9	68,7
1974	1 590,8	159,5	50,3	422,6	139,3	123,2	124,6	115,5
1975	1 107,2	254,0	44,9	370,0	246,0	246,2	236,6	222,9
1976	1 120,9	1 032,8	44,8	433,9	262,0	283,9	255,8	243,8
1977	958,1	359,4	46,5	400,9	180,8	278,3	182,7	167,7
1978	760,5	144,9	38,2	403,5	89,1	78,3	88,9	78,0
janvier	732,5	92,3	32,5	412,5	112,8	-	122,8	101,4
février	731,3	87,2	31,3	412,5	112,5	85,0	120,0	100,0
mars	700,0	87,8	30,5	421,9	104,7	85,0	104,7	85,0
avril	706,3	145,8	45,0	412,5	93,8	-	93,8	-
mai	733,3	183,8	43,1	417,9	85,0	-	86,3	-
juin	737,5	161,5	40,0	416,7	85,0	-	87,0	-
juillet	731,3	259,1	-	412,5	83,3	-	90,7	-
août	725,0	135,4	-	396,4	70,5	70,0	75,5	58,8
septembre	771,9	115,0	-	400,0	64,6	71,3	68,4	59,6
octobre	857,5	106,7	-	377,8	76,0	67,5	71,6	67,2
novembre	850,0	162,5	-	386,1	84,5	67,5	70,3	73,4
décembre	850,0	202,0	45,0	375,0	94,3	101,7	76,0	78,6
1979								
janvier	862,5	311,5	-	375,0	115,3	93,8	76,9	91,9
février	850,0	247,9	56,3	323,4	121,6	95,0	82,5	96,3
mars	890,6	220,4	61,3	357,1	103,3	95,0	86,5	86,4

(1) Source : I.E.A. - Ministère de l'Agriculture.

MERCURIALES AGRICOLES (suite)  
Moyenne des prix des produits agricoles relevés sur les marchés régulateurs du pays (suite)  
Prix au producteur, taxes (soit de transmission, soit T.V.A) non comprises

Période	Foin de prairie	Foin de trèfle	Foin de luzerne	Lait (1)	Beurre de laiterie	Beurre de ferme	Gros oeufs	Oeufs moyens	Petits oeufs	Gorets			
	F/100kg			F/Litre	F/kg		F/pièces			F/kg poids vif			
1972	169,9	209,6	222,2	5,0	90,9	105,1	1,5	1,5	1,4	52,6			
1973	198,1	231,5	252,2	5,2	89,9	105,9	2,0	1,9	1,8	63,1			
1974	241,2	252,8	319,4	5,7	89,5	105,1	1,9	1,8	1,6	55,0			
1975	321,2	300,8	362,7	6,3	99,4	123,7	1,6	1,5	1,4	76,8			
1976	448,9	456,7	614,7	6,9	108,1	130,7	2,0	1,9	1,8	84,2			
1977	376,4	465,9	542,7	7,1	113,0	139,4	2,1	2,0	1,8	82,8			
1978	250,6	258,3	274,2	7,3(*)	115,5	144,6	1,7	1,6	1,4	78,0			
janvier	264,3	276,7	303,3	7,7	114,0	141,9	1,8	1,8	1,7	92,3			
février	256,3	-	252,9	7,7	114,0	142,3	2,0	1,9	1,7	90,8			
mars	240,6	-	201,7	7,4	114,0	143,2	2,2	2,0	1,9	86,2			
avril	276,3	-	266,7	7,0	114,0	143,0	1,8	1,7	1,6	83,3			
mai	263,6	-	266,7	6,9	115,4	141,0	1,7	1,4	1,4	80,0			
juin	240,7	-	304,4	7,6(*)	116,3	144,9	1,6	1,3	1,2	71,7			
juillet	276,1	-	316,0	7,4(*)	116,3	147,4	1,6	1,4	1,3	75,2			
août	278,0	-	290,0	7,4(*)	116,3	142,7	1,6	1,4	1,3	70,6			
septembre	252,0	273,3	287,5	6,9(*)	116,3	146,7	1,7	1,5	1,3	77,0			
octobre	228,8	-	251,7	7,2(*)	116,3	147,3	1,4	1,2	1,1	73,6			
novembre	222,5	-	225,0	7,7(*)	116,3	146,8	1,6	1,5	1,4	67,9			
décembre	207,5	225,0	325,0	7,8(*)	116,3	148,3	1,6	1,5	1,3	66,9			
1979							Bl.	Br.	Bl.	Br.			
janvier	238,8	-	325,0	7,9(*)	116,3	154,6	1,6	2,8	1,5	2,0	1,3	1,7	68,2
février	252,5	-	275,0	7,9(*)	116,3	155,5	1,6	2,0	1,5	1,9	1,4	1,6	73,7
mars	235,0	-	275,0	7,5(*)	116,3	157,2	1,9	1,9	1,7	1,7	1,6	1,6	77,8

Période	Boeufs	Taureaux	Vaches	Génisses	Veaux	Porcs	Moutons	Chevaux	Poulets à rotir	Poules à bouillir
	F/kg poids vif									
1972	45,2	46,6	34,5	43,6	67,0	33,6	33,3	40,3	23,8	15,0
1973	47,2	46,6	36,3	47,1	68,7	43,3	35,7	45,1	28,1	20,5
1974	45,9	44,9	34,3	44,5	65,8	35,1	41,5	46,2	27,5	16,2
1975	52,0	53,0	40,3	49,9	78,6	41,6	46,4	43,6	29,1	16,8
1976	54,2	53,2	42,0	51,8	80,4	45,7	44,1	44,8	31,7	20,5
1977	57,9	56,2	42,8	53,9	84,0	45,1	41,7	46,2	31,7	19,6
1978	57,4	55,6	45,6	55,8	88,9	42,1	43,2	46,5	29,5	16,2
janvier	55,6	58,0	41,9	53,0	104,4	48,6	42,3	49,3	29,1	19,8
février	55,9	55,8	43,8	53,3	91,6	47,2	44,6	48,9	32,6	19,6
mars	56,1	53,9	45,1	53,0	91,6	44,0	46,3	47,6	31,0	19,6
avril	57,6	52,6	46,8	55,4	92,9	42,3	45,9	47,8	28,4	18,3
mai	60,0	54,3	49,1	58,3	93,9	41,5	45,3	48,0	29,8	13,7
juin	60,4	54,8	49,3	59,3	88,7	40,5	45,0	46,8	30,5	14,2
juillet	60,0	55,8	49,0	59,5	84,9	42,2	44,3	47,5	31,6	14,0
août	58,8	56,3	47,8	58,1	81,2	39,6	41,5	47,1	30,7	15,8
septembre	56,6	56,6	45,5	56,1	85,9	41,0	41,3	45,2	28,3	15,9
octobre	55,8	56,0	43,5	55,1	82,0	40,6	40,5	42,8	27,7	13,4
novembre	56,0	56,1	42,9	54,4	86,4	39,0	40,7	43,3	26,6	15,2
décembre	55,8	57,1	42,8	53,6	95,1	39,0	40,5	43,4	27,8	15,4
1979										
janvier	56,3	58,0	42,8	54,5	89,3	40,2	41,0	47,0	28,5	15,9
février	55,9	57,4	42,1	54,1	88,9	42,5	42,2	49,8	32,5	19,3
mars	56,8	55,8	43,6	54,6	86,6	40,8	42,8	49,9	33,5	18,8

(1) Lait livré à la laiterie

## MERCURIALES DES LEGUMES ET FRUITS (F) (1)

Périodes	Légumes										
	Plein air										
	Oignons	Endives	Choux- fleurs	Choux- blancs	Choux- rouge	Choux- verts	Choux de Bruxelles	Poireaux	Scorson- nières	Laitues pommées	Haricots
	kg	Pièce					kg	Botte	kg	Caisse	kg
1979											
Janvier	3,6	-	33,0	10,6	8,2	17,4	28,2	29,2	10,0	-	-
Février	2,9	-	-	11,1	7,7	17,4	37,3	19,9	8,9	-	-
Mars	2,5(*)	-	-	15,7	10,2(*)	18,2(*)	37,5(*)	22,7(*)	6,1(*)	-	-

Périodes	Légumes					Fruits (qualité 1)					
	Plein air		Sous verre			Pommes			Paires		
	Tomates	Chicorées Witloof	Concom- bres	Laitues pommées	Tomates	Golden deli- cious	Cox orange	Boskoop	Confé- rence	Doyenné du Comice	Durondeau
	kg		Pièce	Caisse	kg	kg					
1979											
Janvier	-	40,9	-	150,2	15,7	6,5	9,6	6,8	12,4	15,6	4,2
Février	-	37,8	8,0	172,2	140,0	5,4	9,0	6,3	11,8	19,0	4,2
Mars	-	37,3(*)	11,0 (*)	211,8(*)	106,5(*)	6,1(*)	8,1(*)	6,4(*)	13,8(*)	26,9(*)	-

Source : I.E.A. - Ministère de l'Agriculture.

## IX. INDICES DES PRIX RECUS PAR LES AGRICULTEURS (1)

Base 1962/1964 = 100

Période	Froment	Seigle	Orge fourragère	Orge brasse- rie	Avoine	Paille de froment	Lin	Betteraves sucrières	Pommes de terre	Produits végétaux
1972	104,2	119,2	115,2	120,4	108,9	100,8	89,3	105,7	114,4	107,3
1973	110,6	128,8	117,5	122,4	129,6	85,8	109,7	111,9	200,3	129,1
1974	113,7	140,3	129,8	137,8	140,9	148,2	149,9	123,1	94,9	118,9
1975	123,6	149,7	141,2	144,0	145,6	282,0	131,0	141,1	151,2	141,8
1976	137,1	168,2	158,5	165,2	165,6	300,3	153,9	147,5	614,8	242,3
1977	144,3	158,9	158,8	163,5	172,5	207,3	142,2	157,6	213,9	165,5
1978	143,4	159,6	153,9	162,0	160,1	102,1	143,1	160,1(*)	86,3	136,5
janvier	144,0	154,1	147,8	161,1	154,9	116,5	147,0	160,1	49,2	129,8
février	143,0	154,6	147,8	158,4	155,8	119,3	142,0	160,1	46,9	128,6
mars	142,3	159,2	151,4	167,0	157,8	121,5	145,7	160,1	47,5	129,6
avril	142,1	159,9	158,9	167,7	155,3	108,0	140,4	160,1	75,7	134,2
mai	143,1	161,0	156,1	168,5	155,2	92,1	144,6	160,1	96,0	138,9
juin	144,2	165,3	172,3	174,3	164,5	94,3	149,3	160,1	80,3	137,8
juillet	144,3	-	166,6	160,2	168,8	95,4	146,1	160,1	150,5	149,9
août	143,5	-	152,4	157,1	164,3	89,0	141,7	160,1	108,8	139,9
septembre	143,3	160,0	150,3	159,4	165,7	86,6	148,4	160,1	90,1	136,9
octobre	144,1	158,7	149,8	157,2	162,4	98,1	138,6	160,1	74,1	133,6 (*)
novembre	144,6	159,3	151,8	156,7	160,6	99,6	139,6	160,1	107,9	140,4 (*)
décembre	142,5	154,5	149,7	153,0	157,7	99,7	133,5	160,1	131,5	143,4 (*)

Période	Boeufs	Génisses	Taureaux	Vaches	Veaux	Porcs (demi-gras)	Chevaux	Moutons
1972	155,1	149,9	163,9	179,2	152,0	121,2	165,4	167,6
1973	162,2	162,0	164,2	188,5	155,9	156,4	185,0	179,9
1974	157,5	153,0	158,1	178,3	149,2	126,9	189,7	208,8
1975	178,5	171,7	186,6	209,1	178,5	150,2	179,0	234,0
1976	186,0	178,2	187,2	218,1	182,4	164,9	183,7	222,3
1977	198,7	186,4	198,0	222,4	190,6	162,8	189,4	209,9
1978	197,0	191,7	195,8	236,9	201,8	152,2	190,6	217,4
janvier	195,2	182,4	201,8	214,8	190,0	165,2	211,0	205,1
février	194,2	185,2	199,1	223,8	196,2	169,7	206,4	210,3
mars	187,8	175,8	188,4	223,0	206,0	165,5	198,3	214,0
avril	186,1	177,3	179,4	223,9	220,5	172,9	188,4	216,0
mai	191,1	185,1	186,2	232,6	225,6	161,7	186,2	224,8
juin	193,9	192,2	193,0	250,9	214,9	142,4	182,6	239,4
juillet	198,2	197,7	194,4	262,3	206,0	146,2	186,5	233,0
août	198,3	199,8	197,1	258,5	190,8	140,3	183,8	226,3
septembre	200,0	200,9	201,8	246,9	200,7	150,3	182,9	222,3
octobre	212,6	210,1	201,8	242,9	187,3	146,6	178,5	211,4
novembre	212,2	207,8	203,5	242,0	186,8	136,0	186,8	207,2
décembre	199,2	192,7	202,2	228,4	201,4	133,9	199,0	203,4

(1) Source : I.E.A. - Ministère de l'Agriculture.

## INDICES DES PRIX RECUS PAR LES AGRICULTEURS (suite) (1)

Base : 1962/1964 = 100

Période	Poule à rotir	Poules à bouillir	Lait de laiterie	Beurre de ferme	Oeufs moyens	Produits animaux	Indice global
1972	113,0	98,4	127,9	115,8	98,0	129,0	124,4
1973	133,5	135,2	135,4	116,7	129,3	144,9	141,6
1974	130,4	106,5	146,5	115,8	116,7	137,1	133,3
1975	138,2	110,9	163,8	136,3	99,3	153,6	151,1
1976	150,6	134,8	177,5	144,0	127,3	166,0	182,1
1977	150,4	128,9	184,0	153,6	132,7	170,1	169,8
1978	140,1	106,8	188,9	159,3	104,0	168,1(*)	161,5(*)
janvier	142,3	146,3	141,8	148,6	123,3	170,7	162,1
février	151,5	132,3	192,4	152,2	147,7	176,0	166,0
mars	138,9	119,9	191,7	158,4	160,6	175,3	165,7
avril	117,6	105,3	183,1	162,6	130,6	171,2	163,4
mai	118,2	77,1	185,5	162,7	115,7	169,2	162,7
juin	146,6	87,9	203,8(*)	169,3	96,0	170,9(*)	155,6(*)
juillet	150,0	90,1	199,7(*)	172,2	89,6	171,6(*)	167,2(*)
août	154,4	105,8	200,6(*)	165,5	80,9	168,4(*)	162,6(*)
septembre	152,6	115,8	179,0(*)	164,9	84,5	166,7(*)	159,9(*)
octobre	151,0	102,1	180,5(*)	156,5	71,4	163,6(*)	157,2(*)
novembre	138,2	107,7	192,7(*)	151,2	89,7	164,3(*)	159,3(*)
décembre	131,2	102,1	193,8(*)	152,1	90,8	162,3(*)	158,4(*)

## IX. INDICES DES PRIX PAYES PAR LES AGRICULTEURS (1)

Base : 1962/1964 = 100

Période	Fermage	Salaires	Engrais	Semences et plants	Aliments pour bétail	Matériel (2)	Frais généraux		Indice global (2)
							Total	dont carburant	
1972	120,5	230,8	130,9	119,9	116,2	167,2	140,5	106,4	133,7
1973	125,3	264,4	106,6	136,4	138,8	184,6	149,6	115,1	149,0
1974	127,7	314,4	135,0	161,5	143,6	218,1	170,8	157,8	166,9
1975	133,4	380,2	160,1	164,5	143,4	232,8	192,9	191,3	180,6
1976	138,3	437,1	164,0	229,7	158,1	257,8	207,9	204,2	199,0
1977	141,3	485,7	159,7	285,5	165,0	274,4	222,9	208,8	211,2
1978	141,3(*)	523,9(*)	164,2	285,5(*)	154,5	292,8	234,9	203,6	213,4(*)
janvier	141,3(*)	516,9(*)	167,2	229,7(*)	159,8	276,8(*)	229,6	204,0	213,6(*)
février	141,3(*)	517,1(*)	167,6	285,5(*)	159,4	276,8(*)	230,4	198,9	213,6(*)
mars	141,3(*)	517,3(*)	168,2	285,5(*)	158,1	296,0(*)	231,4	197,7	214,6(*)
avril	141,3(*)	522,1(*)	167,4	285,5(*)	157,5	296,0(*)	232,3	200,4	214,8(*)
mai	141,3(*)	522,3(*)	157,7	285,5(*)	157,5	296,0(*)	233,7	203,7	214,0(*)
juin	141,3(*)	522,3(*)	157,9	285,5(*)	158,5	296,0(*)	234,0	202,4	214,5(*)
juillet	141,3(*)	523,4(*)	158,2	285,5(*)	158,3	296,0(*)	235,2	202,4	214,5(*)
août	141,3(*)	523,7(*)	163,2	285,5(*)	157,5	296,0(*)	236,2	201,6	215,0(*)
septembre	141,3(*)	528,1(*)	165,0	285,5(*)	157,3	296,0(*)	237,1	204,8	215,7(*)
octobre	141,3(*)	528,1(*)	166,2	285,5(*)	153,5	296,0(*)	238,5	206,6	214,2(*)
novembre	141,3(*)	533,0(*)	167,2	285,5(*)	153,3	296,0(*)	239,6	212,5	214,8(*)
décembre	141,3(*)	533,0(*)	164,2	285,5(*)	153,2	296,0(*)	240,9	214,2	214,6(*)

(1) Source : I.E.A. - Ministère de l'Agriculture.

(2) Indices révisés (nouvelle série disponible à partir du mois de mars 1972).



## INDICES DES PRIX RECUS PAR LES AGRICULTEURS ET LES HORTICULTEURS

Base 1974 - 1976 = 100 (1)

Périodes	Produits végétaux	Céréales	Froment	Escourgeon	Pommes de terre	Plantes industrielles	Betteraves sucrières	Lin brut	Fourrages et paille
1979									
Janvier	98,8 (*)	112,9	114,7	109,8	79,7	102,2 (*)	102,8 (*)	86,3	62,7
Février	96,1 (*)	114,7	116,3	111,8	63,5	101,7 (*)	102,8 (*)	74,5	66,2
Mars	94,6 (*)	115,6	116,8	114,4	56,4	102,0 (*)	102,8 (*)	82,3	60,0

Périodes	Produits animaux	Produits laitiers	Lait	Crème	Beurre de ferme	Animaux	Bovins	Boeufs	Taureaux	Génisses	Vaches	Veaux
1979												
Janvier	109,4(*)	126,4(*)	126,1(*)	120,3(*)	129,4	105,7	113,9	109,4	115,0	108,9	109,9	129,7
Février	111,7(*)	126,5(*)	126,1(*)	120,3(*)	130,2	109,1	112,8	109,0	113,8	107,9	108,4	129,0
Mars	109,6(*)	122,0(*)	120,7(*)	123,0(*)	131,6	107,1	112,2	111,0	110,5	108,6	111,1	125,8

Périodes	Porcs	Porcs 1/2 gras	Moutons	Chevaux	Volailles	Poulets à rotir	Poules à bouillir	Oeufs	Oeufs blancs	Oeufs bruns	Total des prod. agricoles
1979											
Janvier	100,4	99,3	95,0	106,0	95,7	96,7	88,9	91,6	84,0	99,2	107,6 (*)
Février	106,1	104,9	97,6	111,0	110,0	110,2	108,1	90,5	86,6	94,5	109,1 (*)
Mars	102,4	100,6	99,0	111,3	112,6	113,6	105,3	94,5	99,6	89,5	107,1 (*)

(1) Source : I.E.A. - Ministère de l'Agriculture.

## INDICES DES PRIX RECUS PAR LES AGRICULTEURS ET LES HORTICULTEURS (suite)

Base 1974 - 1976 = 100 (1)

Périodes	Légumes	Choux- fleurs	Poireaux	Chicorées witloof	Laitues pommées	Tomates sous verre	Fruits	Pommes	Golden	Boskoop
1979										
Janvier	151,7	-	269,6	132,7	132,3	70,9	94,8	83,6	91,5	64,5
Février	135,4	-	183,9	122,7	151,6	632,4	93,5	71,9	75,5	59,2
Mars	148,8(*)	-	209,9(*)	121,0(*)	186,5(*)	481,1(*)	96,1(*)	80,4(*)	85,6(*)	60,6(*)

Périodes	Poires	Confé- rence	Doyenné du Comice	Fraises	Cerises	Prod.hort. non comes- tibles	Fleurs coupées	Autres	Total prod. horti- coles	Indice global agr. et hort.
1979										
Janvier	105,7	101,3	119,5	-	-	99,4(*)	133,6	93,6(*)	129,4(*)	111,6(*)
Février	103,0	96,5	145,7	-	-	109,3(*)	175,4	98,3(*)	121,8(*)	111,4(*)
Mars	113,6(*)	112,2(*)	206,4(*)	-	-	102,3(*)	138,0(*)	96,3(*)	128,6(*)	111,0(*)

(1) Source : I.E.A. - Ministère de l'Agriculture.

## INDICES DES PRIX D'ACHAT DES MOYENS DE PRODUCTION EN AGRICULTURE ET HORTICULTURE

Base 1974 - 1976 = 100 (1)

Périodes	Consomma- tion intermédi- aire	Semences et plants	Animaux d'élevage et de rente	Energie	Produits Phytosa- nitaires	Engrais	Aliments	Petit matériel	Entretien des bâtiments
1979									
Janvier	108,3(*)	98,4	112,7	120,8	92,0	107,2	102,1	118,5	137,2
Février	109,7(*)	98,4	115,3	126,7	92,0	107,2	103,6	118,5	137,3
Mars	110,3(*)	98,3(*)	117,0	126,4(*)	92,0(*)	107,9(*)	104,3(*)	118,5(*)	140,8

Périodes	Entretien du matériel	Autres biens et services	Investis- sements	Matériel	Construc- tion	Salaires	Fermages	Intérêts	Total
1979									
Janvier	136,2	138,3	124,2	120,9	132,3	146,0	106,2	98,6	110,5
Février	137,5	138,7	127,8	125,9	132,5	147,3	106,2	98,6	112,0
Mars	137,8(*)	139,0	128,7(*)	125,9(*)	135,8	148,6(*)	106,2(*)	98,6(*)	112,6(*)

Source : I.E.A. - Ministère de l'Agriculture.

## X. MISE EN MOUTURE DU FROMENT EN MEUNERIE INDUSTRIELLE (tonnes) (1)

Périodes	Réception de froment			Mise en mouture			Farines	
	Indigène	Exotique	Total	Indigène	Exotique	Total	Stocks	Farines produites
1968	515 549	502 380	1 017 929	542 817	493 720	1 036 537	145 280	706 528
1969	425 664	611 535	1 037 199	456 004	604 942	1 060 946	129 338	701 177
1970	342 610	712 883	1 055 493	328 694	721 979	1 050 673	134 158	709 613
1971	403 455	604 242	1 007 697	414 812	581 427	996 239	145 624	683 663
1972	387 876	589 413	977 289	382 307	607 307	989 900	133 014	667 165
1973	432 923	689 727	1 122 650	440 356	684 209	1 124 565	131 101	761 084
1974	411 071	668 748	1 079 819	393 382	676 103	1 069 485	141 437	743 378
1975	422 770	583 817	956 587	422 615	533 081	955 696	141 329	681 738
1976	566 581	426 407	992 988	561 782	449 615	1 010 397	122 919	733 815
1977	549 247	524 941	1 074 188	556 022	512 569	1 068 591	128 515	760 375
1978	513 251	530 512	1 043 763	496 089	552 915	1 049 004	123 277	737 491
du 25 déc. 1977 au 8 janv. 1978	14 163	16 943	31 106	14 950	19 340	34 290	125 332	24 338
du 8 au 22 janvier	24 590	17 480	42 070	21 886	26 016	47 902	119 500	34 100
du 22 janvier au 5 février	25 568	10 946	36 514	22 455	21 305	43 760	112 254	30 474
du 5 au 19 février	23 657	36 396	60 053	17 708	19 835	37 543	134 764	25 799
du 19 février au 5 mars	17 301	22 978	40 279	22 780	22 180	40 960	130 083	32 012
du 5 au 19 mars	14 748	14 369	29 117	19 523	23 877	43 400	115 800	30 340
du 19 mars au 2 avril	16 865	20 937	37 802	15 582	20 813	36 395	117 207	25 643
du 2 au 16 avril	19 656	13 389	33 037	19 132	20 344	39 476	110 768	28 231
du 16 au 30 avril	21 365	17 069	38 434	21 616	17 565	39 181	110 021	27 769
du 30 avril au 14 mai	16 688	9 626	26 314	16 087	12 710	28 797	107 538	20 322
du 15 mai au 28 mai	22 091	22 866	44 957	19 600	21 440	41 040	111 456	28 583
du 28 mai au 11 juin	26 941	32 390	59 331	22 702	22 762	45 464	125 323	31 797
du 11 au 25 juin	24 938	24 568	49 506	21 299	21 513	42 812	132 017	29 938
du 25 juin au 9 juillet	14 846	12 520	27 366	17 755	22 420	40 175	119 209	27 607
du 9 au 23 juillet	7 528	18 116	25 644	8 125	13 732	21 857	122 997	15 828
du 23 juillet au 6 août	5 900	12 390	18 290	12 287	14 617	26 904	114 382	19 323
du 6 au 20 août	3 387	17 610	20 997	18 076	19 570	37 646	97 733	26 614
du 20 août au 3 septembre	37 313	22 059	59 372	23 696	23 080	46 776	110 329	32 380
du 3 septembre au 17 septembre	22 393	31 879	54 272	20 643	27 085	47 728	116 873	33 561
du 17 septembre au 1 octobre	25 805	23 597	49 402	22 694	21 197	43 891	122 384	30 719
du 1 au 15 octobre	19 152	22 491	52 643	22 249	24 542	46 791	128 236	32 764
du 15 au 29 octobre	19 378	21 719	41 097	18 804	26 416	45 220	124 113	31 869
du 29 octobre au 12 novembre	19 566	18 767	38 333	16 569	22 542	39 111	123 335	27 609
du 12 au 26 novembre	26 481	23 083	49 564	20 716	23 135	43 851	129 048	30 464
du 26 novembre au 10 décembre	23 631	18 827	42 458	21 141	23 217	44 358	127 149	31 933
du 10 au 24 décembre	19 300	16 505	35 805	18 014	21 662	39 676	123 277	27 674
1979								
du 24 déc. 1978 au 7 janvier 1979	7 313	14 475	21 788	11 982	12 717	24 699	120 365	16 640
du 7 au 21 janvier	14 607	19 485	34 092	26 483	19 950	46 433	108 024	32 700
du 21 janvier au 4 février	28 033	13 281	41 314	25 677	17 635	43 312	106 026	30 521
du 4 au 18 février	33 974	12 376	46 350	28 608	17 370	45 978	106 398	32 386

(1) En application de l'arrêté royal du 10 mars 1969 paru au Moniteur belge du 27 mars 1969, une statistique de l'activité et des stocks des meuneries industrielles agréées est exécutée par quinzaine.

## XI. IMPORTANCE DU CHEPTEL PORCIN

Dates	Nature de l'enquête	Nombre de détenteurs de porcs	Porcelets d'un poids vif de moins de 20 kg	Porcs d'un poids vif de 20 kg à moins de 50 kg	Porcs d'un poids vif de 50 kg et plus				Ensemble	
					Porcs à l'engrais (y compris verrats de réforme et truies de réforme)	Porcs reproducteurs				
						Total	dont :			
						Verrats	Truies saillies	Truies d'élevage non saillies		
1973										
1 avril	sondage	66 000	1 418 200	1 114 500	1 475 000	644 700	28 600	386 600	229 500	4 652 400
15 mai	recensement	67 132	1 366 714	1 215 623	1 421 161	626 391	27 632	391 539	207 220	4 629 889
1 août	sondage	69 000	1 410 500	1 321 700	1 531 200	669 400	32 600	402 600	234 200	4 932 800
1 déc.	recensement	68 479	1 260 425	1 284 611	1 533 802	641 402	28 530	402 308	210 564	4 720 240
1974										
1 avril	sondage	63 000	1 610 000	1 272 000	1 709 000	694 000	32 000	425 000	237 000	5 285 000
15 mai	recensement	66 000	1 498 696	1 303 323	1 550 928	673 401	30 194	418 325	224 882	5 026 348
1 août	sondage	68 000	1 620 000	1 593 000	1 849 000	728 000	33 000	436 000	259 000	5 790 000
1 déc.	recensement	64 306	1 220 208	1 279 981	1 542 000	624 104	28 365	386 938	208 801	4 666 293
1975										
1 avril	sondage	57 500	1 393 000	1 265 000	1 505 000	640 000	29 000	384 000	227 000	4 803 000
15 mai	recensement	57 904	1 375 447	1 207 190	1 435 959	618 946	27 998	380 497	210 451	4 637 542
1 août	sondage	58 200	1 336 300	1 302 100	1 491 100	648 500	32 800	398 500	217 200	4 778 000
1 déc.	recensement	58 883	1 259 350	1 253 641	1 537 701	627 834	28 374	388 984	210 476	4 678 527
1976										
1 avril	sondage	54 000	1 438 800	1 275 800	1 605 700	658 700	30 000	393 400	235 300	4 979 000
15 mai	recensement	54 589	1 430 716	1 270 733	1 534 015	646 695	29 465	401 533	215 697	4 882 159
1 août	sondage	55 918	1 450 200	1 400 300	1 697 100	691 400	29 800	407 500	254 100	5 239 000
1 déc.	recensement	55 145	1 266 492	1 301 875	1 605 831	639 089	29 006	397 035	213 048	4 813 287
1977										
1 avril	sondage	51 500	1 528 200	1 264 100	1 517 000	677 700	31 400	405 400	240 900	4 987 000
15 mai	recensement	51 742	1 376 788	1 324 249	1 528 676	656 252	30 555	407 848	217 849	4 885 965
1 août	sondage	51 924	1 405 800	1 289 100	1 700 200	675 600	30 900	414 100	230 600	5 070 700
1 déc.	recensement	51 998	1 311 721	1 344 068	1 622 638	656 137	29 183	409 426	217 528	4 934 564
1978										
1 avril	sondage	49 724	1 476 000	1 318 600	1 648 900	675 800	30 700	413 200	231 900	5 119 300
15 mai	recensement	48 524	1 450 722	1 340 643	1 612 503	672 278	30 486	416 227	225 565	5 076 146
1 août	sondage	47 700	1 491 700	1 318 000	1 780 500	687 300	32 500	415 600	239 200	5 277 500
1 déc. (*)	recensement	48 400	1 371 100	1 350 400	1 647 300	663 200	31 300	413 200	218 700	5 032 000
1979										
1 avril	sondage	43 600	1 503 000	1 216 000	1 665 800	675 200	29 600	410 300	235 300	5 060 000



STATISTIQUES ANNUELLES

II. REPARTITION DES ABATTOIRS SUIVANT LE TONNAGE ABATTU  
ANNEES 1973 A 1978.

Classes d'importance	1973		1974		1975		1976		1977		1978	
	Nombre	Tonnage	Nombre	Tonnage	Nombre	Tonnage	Nombre	Tonnage	Nombre	Tonnage	Nombre	Tonnage
<b>Abattoirs publics</b>												
Moins de 500 t	12	3 707	8	3 113	6	2 198	7	2 530	6	1 815	6	2 186
500 < 1 000 t	21	15 331	18	13 966	20	15 202	17	12 200	17	12 199	17	11 967
1 000 < 2 000 t	15	21 721	16	23 810	15	22 741	15	20 738	15	21 025	17	21 945
2 000 < 5 000 t	24	77 264	22	74 514	23	65 689	22	65 875	22	72 218	19	63 024
5 000 < 10 000 t	9	63 738	9	63 531	9	61 391	12	82 527	10	74 048	12	88 705
10 000 t et plus	9	127 988	11	162 360	11	153 672	10	138 450	10	140 669	9	132 820
<i>Total</i>	<i>90</i>	<i>309 749</i>	<i>84</i>	<i>341 294</i>	<i>84</i>	<i>320 893</i>	<i>83</i>	<i>322 320</i>	<i>80</i>	<i>321 974</i>	<i>80</i>	<i>320 648</i>

<b>Abattoirs particuliers</b>												
Moins de 500 t	27	7 236	24	6 277	25	8 073	25	6 246	20	4 879	26	8 091
500 < 1 000 t	15	10 891	17	12 396	13	12 463	14	9 745	17	11 251	12	8 361
1 000 < 2 000 t	18	25 901	14	20 871	14	18 213	16	23 280	14	20 378	15	21 907
2 000 < 5 000 t	26	85 573	28	93 891	27	87 599	23	78 892	22	68 941	21	65 324
5 000 < 10 000 t	18	126 194	17	120 393	21	144 888	18	125 348	18	122 688	19	140 104
10 000 t et plus	12	222 019	15	279 524	13	248 203	14	263 850	15	284 705	15	306 778
<i>Total</i>	<i>116</i>	<i>477 814</i>	<i>115</i>	<i>533 352</i>	<i>113</i>	<i>519 439</i>	<i>110</i>	<i>507 361</i>	<i>106</i>	<i>512 843</i>	<i>108</i>	<i>550 565</i>



## II.- RECENSEMENT AGRICOLE ET HORTICOLE AU

15 MAI 1978

Les personnes assujetties au recensement agricole et horticole au 15 mai 1978 sont les suivantes :

1° toutes les personnes physiques ou morales dont l'exploitation a son siège en Belgique, et qui, à la date du 15 mai et à quelque titre que ce soit : produisent en vue de vendre des produits végétaux ou animaux, y compris celles qui produisent sous contrat, à savoir : pour les produits végétaux, les utilisateurs du sol; pour les produits animaux, les détenteurs des animaux.

2° les établissements pénitentiaires, pensionnats, maisons de repos, hospices ou autres établissements similaires, communautés religieuses ou autres, les établissements d'expérimentation ou de recherche, les services de plantations d'organismes publics produisant pour les besoins de ceux-ci les exploitations dépendant d'un établissement d'enseignement, pour autant qu'ils exploitent au moins un are ou qu'ils détiennent des animaux, qu'ils produisent ou non pour la vente.

3° les personnes physiques ou morales qui exécutent des travaux agricoles ou horticoles pour le compte d'agriculteurs, d'éleveurs ou d'horticulteurs ou mettent à la disposition des agriculteurs, éleveurs ou horticulteurs, des machines, instruments ou installations agricoles ou horticoles;

4° les coopératives d'utilisation en commun de machines agricoles ou horticoles pour autant qu'elles aient leur siège en Belgique.

Les résultats de ce recensement, disponibles aux niveaux suivants : communes, cantons judiciaires, arrondissements administratifs et fractions de régions agricoles dans les provinces, peuvent être consultés à l'Institut national de Statistique.

REPARTITION PAR REGION, PROVINCE ET REGION AGRICOLE DU NOMBRE TOTAL D'EXPLOITATIONS RECENSEES ET D'EXPLOITATIONS DETENANT DES BOVIDES ET DES PORCS

Régions, Provinces et Régions agricoles	Nombre total d'exploitations recensées	Nombre d'exploitations détenant des bovidés	Nombre d'exploitations détenant des vaches laitières	Nombre d'exploitations détenant des porcs	Nombre d'exploitations détenant des truies
<i>REGIONS LINGUISTIQUES</i>					
Région bruxelloise	175	27	21	17	3
Région flamande	83 973	52 318	35 976	36 111	25 499
Région wallonne	41 479	33 280	25 630	12 396	7 477
<i>PROVINCES</i>					
Anvers	13 506	8 192	5 764	3 375	1 861
Brabant	19 267	8 996	5 713	6 126	3 527
Hainaut	12 080	9 721	7 988	3 613	1 975
Liège	11 729	9 445	7 544	3 276	2 178
Limbourg	10 901	6 166	3 762	4 770	3 623
Luxembourg	7 991	6 799	4 824	2 442	1 511
Namur	6 865	5 264	3 727	1 773	893
Flandre orientale	22 012	15 426	11 080	9 562	7 138
Flandre occidentale	21 276	15 616	11 225	13 587	10 273
<i>REGIONS AGRICOLES</i>					
Dunes et Polders	4 441	3 269	2 217	2 730	2 413
Région sablonneuse	28 065	17 652	12 609	12 197	9 047
Campine	14 275	9 742	6 625	4 794	2 741
Région sablo-limoneuse	33 810	20 234	13 864	13 907	9 076
Région limoneuse	19 112	13 320	9 807	8 468	6 248
Région herbagère (Liège)	5 550	4 639	3 981	1 403	681
Campine hennuyère	104	81	72	25	7
Condroz	5 593	4 213	3 066	1 451	858
Haute Ardenne	3 070	2 728	2 353	287	75
Région herbagère (Fagne)	847	733	595	160	59
Famenne	2 799	2 294	1 721	572	266
Ardenne	6 418	5 425	3 846	2 095	1 366
Région jurassique	1 543	1 295	871	435	142
<i>Le Royaume</i>	<i>125 627</i>	<i>85 625</i>	<i>61 627</i>	<i>48 524</i>	<i>32 979</i>

LE ROYAUME

COMPARAISON ENTRE LES RESULTATS DES RECENSEMENTS AGRICOLES ET HORTICOLES AUX 15 MAI 1977 ET 1978  
CULTURES

Spécification	15.5.1977	15.5.1978
	ha a	ha a
Prés et prairies		
Prairies temporaires.à faucher :		
de ray-grass italien et de Westerwold	30 163 15	29 237 56
autres	7 513 14	8 130 68
Autres prés et prairies exclusivement ou principalement :		
pour la fauche	168 737 55	170 072 78
pour la pâture	521 224 28	513 474 94
<i>Total</i>	<i>727 638 12</i>	<i>720 915 96</i>
Légumes à cosses récoltés secs		
Haricots secs	909 12	888 51
Pois secs	1 085 15	896 97
Autres y compris mélanges de céréales et de légumes secs (pour la graine)	307 45	277 57
<i>Total</i>	<i>2 301 72</i>	<i>2 063 05</i>
Céréales		
Froment d'hiver	163 935 64	163 662 86
Froment de printemps	12 992 33	14 690 80
Seigle d'hiver	17 448 95	15 111 91
Epeautre	8 565 44	9 081 73
Orge d'hiver (escourgeon)	116 651 69	120 761 57
Orge de printemps	35 027 12	32 477 84
Avoine	38 874 58	32 331 02
Maïs cultivé pour la graine	5 718 24	5 971 53
Autres céréales et mélanges de céréales	7 375 47	5 682 09
<i>Total</i>	<i>406 589 46</i>	<i>399 771 35</i>
Plantes industrielles		
Betteraves sucrières (excepté les semences)	93 561 04	109 798 60
Lin	9 987 12	8 548 08
Chicorée à café (excepté les semences)	1 607 04	1 265 02
Colza d'hiver	229 71	265 31
Colza d'été	11 77	4 52
Autres plantes oléagineuses	21 00	55 02
Tabac	472 28	475 14
Houblon	954 82	828 61
Plantes médicinales, aromatiques et condimentaires	60 69	103 30
<i>Total</i>	<i>106 905 47</i>	<i>121 343 60</i>
Plants et semences agricoles pour la vente		
Plants de pommes de terre	401 32	285 86
Semences de graminées	645 31	1 009 13
Semences de betteraves sucrières	302 12	460 34
Autres semences	181 02	81 08
<i>Total</i>	<i>1 529 77</i>	<i>1 836 41</i>

## CULTURES (suite)

Spécification	15.5.1977	15.5.1978
	ha a	ha a
Cultures fourragères		
a) Plantes racines et tuberculifères (en culture principale) :		
Betteraves fourragères et mi-sucrières (excepté les semences)	22 790 61	20 359 37
Toutes autres plantes racines et tuberculifères	338 51	326 68
<i>Total</i>	<i>23 129 12</i>	<i>20 686 05</i>
b) Fourrages verts (excepté pour la production de semences) :		
Trèfles	2 379 81	2 037 82
Luzerne	4 078 50	3 842 25
Maïs laitoux ou pâteux	83 020 69	83 339 76
Autres fourrages verts et mélanges (excepté les prés et prairies)	7 222 49	5 449 24
<i>Total</i>	<i>96 701 49</i>	<i>94 669 07</i>
Pommes de terre (excepté les cultures de plants)		
Pommes de terre hâtives (récoltées avant le 1er août)	4 116 78	3 918 41
Pommes de terre mi-hâtives	22 193 68	18 618 63
Pommes de terre mi-tardives et tardives	14 701 49	12 822 68
<i>Total</i>	<i>41 011 95</i>	<i>35 359 72</i>
Cultures agricoles non spécifiées	144 00	169 69
Cultures de plein air de fleurs, de bulbes à fleurs, de fleurs à couper et de plantes ornementales pour la vente :		
Fleurs à couper	81 64	81 71
Chrysanthèmes en pots	77 23	78 13
Plantes de jardins et parterres (à l'exclusion des plantes vivaces)	77 46	30 82
Bégonias	218 79	220 27
Azalées	195 00	192 55
Tulipes (pour le bulbe)	7 56	5 05
Autres bulbes et tubercules à fleurs	66 77	38 19
Autres plantes ornementales pour la fleur et/ou le feuillage	101 33	112 73
<i>Total</i>	<i>825 78</i>	<i>759 45</i>
Cultures fruitières de plein air (y compris les prés - vergers) pour la vente		
Vergers à hautes tiges	3 092 13	2 960 56
Vergers à basses tiges	9 402 95	9 442 98
Fraises	626 42	597 46
Framboises (en culture principale)	20 42	21 83
Groseille vertes	12 20	10 23
Groseille rouges	78 31	69 31
Cassis	12 42	15 30
Mûres	1 97	3 26
<i>Total</i>	<i>13 246 82</i>	<i>13 120 93</i>
Cultures de plein air d'arbres et d'arbustes de pépinières destinés à la vente	2 163 50	2 282 78

## CULTURES (suite)

Spécification	15.5.1977	15.5.1978
Cultures de légumes en plein air pour la vente :	ha a	ha a
Pois verts :		
a) pour l'industrie de la conserve :		
- cultures en assolement	12 171 77	8 947 09
- cultures intensives	56 17	. .
b) pour consommation à l'état frais :		
- cultures en assolement	140 09	135 29
- cultures intensives	11 87	. .
Haricots nains récoltés verts (1) :		
a) pour l'industrie de la conserve :		
- cultures en assolement	2 798 18	2 259 01
- cultures intensives	49 32	. .
b) pour consommation à l'état frais :		
- cultures en assolement	74 77	135 90
- cultures intensives	13 16	. .
Haricots à rames (1) :		
- cultures en assolement	39 41	62 61
- cultures intensives	9 95	. .
Autres haricots verts (1) :		
- cultures en assolement	534 12	654 18
- cultures intensives	16 92	. .
Carottes potagères (1) :		
a) pour l'industrie de la conserve :		
- cultures en assolement	1 538 08	1 475 08
- cultures intensives	74 12	. .
b) pour consommation à l'état frais :		
- cultures en assolement	318 84	321 88
- cultures intensives	43 47	. .
Céléris blancs (1) :		
a) pour l'industrie de la conserve :		
- cultures en assolement	129 76	155 63
- cultures intensives	2 05	. .
b) pour consommation à l'état frais :		
- cultures en assolement	30 06	42 10
- cultures intensives	15 60	. .
Epinards (1) :		
a) pour l'industrie de la conserve :		
- cultures en assolement	175 78	167 78
- cultures intensives	26 24	. .
b) pour consommation à l'état frais :		
- cultures en assolement	57 75	66 77
- cultures intensives	27 56	. .
Cerfeuil (1) :		
a) pour l'industrie de la conserve :		
- cultures en assolement	19 50	11 12
- cultures intensives	5 46	. .
b) pour consommation à l'état frais :		
- cultures en assolement	5 61	12 91
- cultures intensives	7 94	. .
Oignons :		
petits oignons blancs (pour conserve) :		
- cultures en assolement	11 56	12 21
- cultures intensives	6 55	. .
autres :		
- cultures en assolement	435 28	395 14
- cultures intensives	35 17	. .

(1) Récoltés normalement avant le 1er septembre.

## CULTURES (suite)

Spécification	15.5.1977	15.5.1978
	ha a	ha a
Chicorées witloof pour la production de chicons :		
- cultures en assolement	3 425 57	3 404 65
- cultures intensives	132 05	. .
Tomates :		
- cultures en assolement	49 98	80 02
- cultures intensives	28 48	. .
Choux-fleurs (1) :		
- cultures en assolement	393 09	670 58
- cultures intensives	285 97	. .
Asperges :		
- cultures en assolement	91 15	122 35
- cultures intensives	41 71	. .
Laitue pommée (1) :		
- cultures en assolement	231 06	350 32
- cultures intensives	128 18	. .
Mâche (salade de blé) :		
- cultures en assolement	15 23	9 27
- cultures intensives	5 86	. .
Choux rouges (1) :		
- cultures en assolement	307 84	254 41
- cultures intensives	29 07	. .
Choux blancs (1) :		
- cultures en assolement	121 83	134 55
- cultures intensives	19 82	. .
Choux de Savoie (1) :		
- cultures en assolement	88 23	141 30
- cultures intensives	29 10	. .
Poireaux (1) :		
- cultures en assolement	388 36	444 55
- cultures intensives	136 14	. .
Echalotes :		
- Cultures en assolement	21 44	17 54
- cultures intensives	6 27	. .
Céleris verts(1) :		
- cultures en assolement	101 36	105 22
- cultures intensives	27 25	. .
Scorsonères :		
- cultures en assolement	3 285 43	3 341 79
- cultures intensives	64 59	. .
Chicorées frisées et scaroles (1) :		
- cultures en assolement	31 19	39 76
- cultures intensives	20 01	. .
Radis :		
- cultures en assolement	4 44	16 97
- cultures intensives	11 59	. .
Rhubarbe :		
- cultures en assolement	14 11	25 86
- cultures intensives	7 74	. .
Cornichons :		
- cultures en assolement	244 32	331 32
- cultures intensives	47 56	. .
Autres légumes : (Fraises excl.)		
- cultures en assolement	778 14	953 24
- cultures intensives	124 08	. .
<i>Total cultures en assolement</i>	<i>28 073 33</i>	<i>25 298 40</i>
<i>Total cultures intensives</i>	<i>1 547 03</i>	<i>. .</i>

(1) Récoltés normalement avant le 1er septembre.

## CULTURES (suite)

Spécification	15.5.1977	15.5.1978
Installations sous verre ou matière plastique	ha a 1 863 25	ha a 1 854 09
Superficie des cultures sous abri au 15 mai (verre ou matière plastique), pratiquées pour la vente, y compris les superficies des tablettes fixes et suspendues :	m2	m2
Semences de légumes	32 207	26 471
Semence de fleurs et de plantes d'ornement	52 023	81 281
Plants de légumes	334 390	297 286
Plantes de parterres	482 394	366 889
Cultures maraîchères sous verre ou matière plastique :		
Tomates sous verre chaud	4 631 435	4 424 959
Tomates sous verre froid	2 667 325	3 001 357
Concombres	411 435	329 805
Cornichons	203 358	254 165
Melons	105 998	95 283
Autres	1 108 898	1 064 662
Cultures de fleurs sous verre ou matière plastique :		
Azalées	895 019	926 479
Plantes à tubercules	268 638	304 345
Plantes en pots vertes et fleuries	1 739 341	1 752 182
Fleurs à couper : Roses	649 558	665 211
Oeillets	310 603	292 326
Chrysanthèmes	328 154	309 204
Autres	575 320	577 918
Pépinières sous verre ou matière plastique :	38 769	53 749
Cultures fruitières sous verre ou matière plastique		
Raisins : Royal	1 689 866	1 513 858
Frankenthal	16 159	15 427
Colman	224 246	196 648
Muscat	81 947	66 317
Autres	78 565	81 594
Pêches	18 150	9 110
Fraises	1 439 961	1 280 949
<i>Total</i>	<i>18 383 759</i>	<i>17 987 475</i>
Cultures de plein air de semences horticoles, de plants de légumes et de plants de fleurs pour la vente :	ha a	ha a
Plants de fraisiers	49 13	68 93
Semences et plants de fleurs et de plantes d'ornement	34 38	32 35
Autres semences et plants horticoles	53 63	39 82
<i>Total</i>	<i>137 14</i>	<i>141 10</i>
Cultures horticoles de plein air et sous verre pratiquées exclusivement pour la consommation du ménage du déclarant :	m2	m2
Jardins potagers	9 741 175	9 084 113
Cultures fruitières	4 294 639	3 593 950
<i>Total</i>	<i>14 035 814</i>	<i>12 678 063</i>
<i>Total (chiffres arrondis)</i>	<i>ha a 1 405 61</i>	<i>ha a 1 269 56</i>



## CULTURES (suite)

Spécification	15.5.1977	15.5.1978
	ha a	ha a
Oseraies	137 17	163 36
Terres labourées, temporairement en repos	3 425 61	5 283 68
Cultures de champignons :	m2	m2
a) dans bâtiments spécialement aménagés	150 346	145 662
b) en grottes, carrières, caves	10 514	9 664
RECAPITULATION GENERALE	ha a	ha a
Prés et prairies	727 638 12	720 915 96
Légumes à cosses récoltés secs	2 301 72	2 063 05
Céréales	406 589 46	399 771 35
Plantes industrielles	106 905 47	121 343 60
Semences agricoles et plants pour la vente	1 529 77	1 836 41
Plantes racines et tuberculifères	23 129 12	20 686 05
Fourrages verts	96 701 49	94 669 07
Pommes de terre	41 011 05	35 359 72
Cultures agricoles non dénommées	144 00	169 69
Fleurs, bulbes à fleurs, fleurs à couper et plantes ornementales	825 78	759 45
Cultures fruitières	13 246 82	13 120 93
Arbres et arbustes de pépinières	2 163 50	2 282 78
Cultures de légumes :		
en assolement	28 073 33	25 298 40
intensives	1 547 02	..
Installations sous verre	1 863 25	1 854 09
Semences horticoles, plants de légumes et plantes de fleurs	137 14	141 10
Cultures horticoles pour la consommation du ménage du déclarant	1 405 61	1 269 56
Oseraies	137 17	163 36
Terres en repos	3 425 61	5 283 68
Superficie agricole utilisée	1 458 776 40	1 446 988 25
	m2	m2
Cultures de champignons	160 860	155 326

## B. ANIMAUX (nombre)

Spécification	15.5.1977	15.5.1978
<b>A. Porcs</b>		
a) Porcelets d'un poids vif de moins de 20 kg	1 374 950	1 450 722
b) Porcs d'un poids vif de 20 à moins de 50 kg	1 329 775	1 340 643
c) Porcs à l'engrais (y compris les verrats de réforme et les truies de réforme) d'un poids vif :		
- de 50 à moins de 80 kg	1 020 291	1 051 313
- de 80 à moins de 110 kg	492 963	543 116
- de 110 kg et plus	17 257	18 074
d) Porcs reproducteurs d'un poids vif de 50 kg et plus :		
- verrats	30 566	30 486
- truies saillies :		
1. truies saillies pour la première fois	98 960	100 604
2. autres truies saillies	309 610	315 623
- truies d'élevage non saillies :		
1. jeunes truies non encore saillies	81 432	85 005
2. autres truies	136 739	140 560
<i>Total</i>	<b>4 892 543</b>	<b>5 076 146</b>
<b>B. Bovidés</b>		
a) Bovins de moins de 1 an :		
destinés à être abattus comme veaux	89 553	96 300
autres : mâles	262 190	265 977
femelles	409 788	419 857
b) Bovins de 1 an à moins de 2 ans :		
mâles	214 366	214 688
femelles :		
animaux de boucherie	119 382	125 422
primipares à l'engrais (- 2 ans)	19 424	20 039
autres	365 774	346 675
c) Bovins de 2 ans et plus :		
mâles	80 259	79 875
génisses :		
animaux de boucherie	91 869	91 828
primipares à l'engrais (2 ans et plus)	30 544	31 744
autres	232 759	227 873
vaches (y compris vaches de réforme) :		
pour la traite	982 990	971 407
pour la spéculation du veau au pis	90 929	108 110
<i>Total</i>	<b>2 989 827</b>	<b>2 999 795</b>

## ANIMAUX (suite)

Spécification	15.5.1977	15.5.1978
C. Chevaux agricoles :		
a) de moins de 3 ans	5 741	4 597
b) de 3 ans et plus	24 562	21 764
<i>Total</i>	<i>30 303</i>	<i>26 361</i>
D. Autres chevaux :		
a) de moins de 3 ans	6 093	5 575
b) de 3 ans et plus	10 570	10 602
<i>Total</i>	<i>16 663</i>	<i>16 177</i>
TOTAL DES CHEVAUX AGRICOLES ET NON AGRICOLES	46 966	42 538
E. Anes, mulets et bardots	800	770
<i>Total</i>		
F. Volaille		
Poules pondeuses en âge de ponte	11 555 645	11 155 968
Poules et poulettes non en âge de ponte	4 499 333	3 881 321
Poulets de chair (non compris les poussins d'un jour)	9 826 423	9 701 135
Canards	73 205	98 481
Oies	19 887	18 639
Dindons	226 675	225 317
Pintades	231 840	181 946
G. Moutons		
a) de moins de 1 an	52 661	52 528
b) de 1 an et plus : mâles	7 506	5 997
femelles	59 220	62 215
<i>TOTAL</i>	<i>119 387</i>	<i>120 740</i>
H. Chèvres	7 544	8 839
<i>TOTAL</i>		
I. Lapins		
<i>TOTAL</i>	<i>112 617</i>	<i>108 347</i>
J. Apiculture		
Ruches en paille	1 378	1 395
Caisses à cadres mobiles	23 636	20 115

## MATÉRIEL AGRICOLE (nombre)

Spécification	15.5.1977	15.5.1978
Tracteurs à 4 roues, tracteurs à chenilles :		
- à essence ou à essence et pétrole	2 784	1 921
- Diesel	98 381	99 189
Véhicules à moteur servant de tracteurs agricoles.	1 242	1 186
Motoculteurs, motohoues, motofraises et motofaucheuses :		
- à essence	6 117	5 792
- Diesel	3 341	3 869
Moissonneuses-batteuses	8 369	8 327
Récolteuses-hacheuses	3 263	3 597
Machines pour la récolte complètement mécanisée de pommes de terre	2 046	2 024
Machines pour la récolte complètement mécanisée de betteraves sucrières	2 977	2 801
Ramasseuses-presses pour paille et foin	18 879	18 790
Appareils de pulvérisation portés par tracteurs ou traînés ou automoteurs	23 747	23 759
Installations de séchage et de déshydratation	2 402	2 383
Tanks refroidisseurs de lait	30 515	34 159
Installations de traite mécanique :		
a) à l'exploitation : sans canalisation à lait	36 243	34 161
avec canalisation à lait	8 723	9 356
b) en prairie	2 483	2 310

## MAIN-D'OEUVRE (nombre)

Spécification	15.5.1977	15.5.1978
MAIN-D'OEUVRE SALARIEE ET NON SALARIEE		
Personnes occupées de façon permanente		
Chef d'exploitation : H	76 439	73 413
F	10 806	10 592
Conjoint aidant H		309
F		10 751
Membres de la famille :		
salariés : H	2 450	3 111
F	705	529
non salariés : H	7 781	6 711
F	13 054	2 591
Autres personnes :		
Logées et non-nourries H	377	304
F	38	28
Nourries et non-logées : H	373	327
F	15	20
logées et nourries : H	689	549
F	150	122
ni logées ni nourries : H	4 635	4 392
F	495	496
Personnes occupées de façon non permanente		
Chef d'exploitation : H	37 631	35 591
F	5 769	5 684
Conjoint aidant H		2 973
F		28 586
Membres de la famille :		
salariés : H	583	738
F	1 240	511
non salariés : H	7 939	4 761
F	27 728	4 055
Autres personnes :		
H	1 415	1 303
F	1 190	875

NOMBRE DE BATIMENTS D'EXPLOITATION NOUVELLEMENT CONSTRUITS ET ACHEVES ENTRE LE 15 MAI 1976-1977 ET LES 15 MAI 1977-1978 ET  
CAPACITE D'OCCUPATION - Le Royaume

Spécification	15.5.1977	15.5.1978
Habitations complètes	441	338
Etables pour bétail laitier :		
- à stabulation libre :		
bâtiments	345	394
animaux	14 557	17 054
- à stabulation entravée :		
bâtiments	1 260	1 425
animaux	30 966	37 201
Etables pour veaux à l'engrais abattus jeunes :		
bâtiments	54	55
animaux	1 700	7 081
Etables pour engraissement d'autres bovins :		
bâtiments	461	447
animaux	10 408	12 372
Porcheries :		
- d'élevage :		
bâtiments	613	544
animaux	23 951	21 517
- d'engraissement :		
bâtiments	512	409
animaux	98 956	89 949
Poulaillers :		
- pour la ponte :		
bâtiments	248	220
animaux	1 750 099	226 861
pour l'engraissement :		
bâtiments	39	32
animaux	227 995	233 802
- pour l'élevage :		
bâtiments	20	18
animaux	50 630	52 786
- pour poules-mères :		
bâtiments	8	5
animaux	18 715	24 040

REPARTITION PAR REGION

## REPARTITION DES CULTURES PAR REGION

Spécification	Région bruxelloise	Région flamande	Région wallonne
	ha a	ha a	ha a
Prés et prairies			
Prairies temporaires à faucher :			
de ray-grass italien et de Westerwold	12 90	25 095 10	4 129 56
autres	-	1 602 64	6 528 04
Autres prés et prairies exclusivement ou principalement :			
pour la fauche	69 66	47 189 00	122 814 12
pour la pâture	174 22	230 548 62	282 752 10
<i>Total</i>	<i>256 78</i>	<i>304 435 36</i>	<i>416 223 82</i>
Légumes à cosse récoltés secs			
Haricots secs	-	834 95	53 56
Pois secs	-	622 49	274 48
Autres y compris mélanges de céréales et de légumes secs (pour la graine)	-	168 29	109 28
<i>Total</i>	<i>-</i>	<i>1 625 73</i>	<i>437 32</i>
Céréales			
Froment d'hiver	62 77	56 110 88	107 489 21
Froment de printemps	18 19	6 695 58	7 977 03
Seigle d'hiver	10 27	13 068 83	2 032 81
Epeautre	2 75	313 15	8 765 83
Orge d'hiver (escourgeon)	53 07	50 164 54	70 543 96
Orge de printemps	16 54	17 558 96	14 902 34
Avoine	17 33	16 636 43	15 677 26
Maïs cultivé pour la graine	1 21	4 812 28	1 158 04
Autres céréales et mélanges de céréales	-	1 194 80	4 487 29
<i>Total</i>	<i>182 13</i>	<i>166 555 45</i>	<i>233 033 77</i>
Plantes industrielles			
Betteraves sucrières (excepté les semences)	17 90	34 937 43	74 843 27
Lin	-	5 298 50	3 249 58
Chicorée à café (excepté les semences)	-	1 232 81	32 21
Colza d'hiver	-	74 98	190 33
Colza d'été	-	3 87	65
Autres plantes oléagineuses	-	36 57	18 45
Tabac	07	399 21	75 86
Houblon	-	798 90	29 71
Plantes médicinales, aromatiques et condimentaires	-	70 93	32 37
<i>Total</i>	<i>17 97</i>	<i>42 853 20</i>	<i>78 472 43</i>
Plants et semences agricoles pour la vente			
Plants de pommes de terre	-	203 03	82 83
Semences de graminées	-	986 03	23 10
Semences de betteraves sucrières	-	229 51	230 83
Autres semences	-	66 92	14 16
<i>Total</i>	<i>-</i>	<i>1 485 49</i>	<i>350 92</i>



## REPARTITION DES CULTURES PAR REGION (suite)

Spécification	Région bruxelloise	Région flamande	Région wallonne
	ha a	ha a	ha a
Cultures fourragères			
a) Plantes racines et tuberculifères (en culture principale) :			
Betteraves fourragères et mi-sucrières (excepté les semences)	8 74	18 402 11	1 948 52
Toutes autres plantes racines et tuberculifères	-	240 02	86 66
<i>Total</i>	8 74	18 642 13	2 035 18
b) Fourrages verts (excepté pour la production de semences) :			
Trèfles	1 58	181 39	1 854 85
Luzerne	1 58	678 13	3 162 54
Maïs laiteux ou pâteux	24 51	46 579 60	36 735 65
Autres fourrages verts et mélanges (excepté les prés et prairies)		623 55	4 825 69
<i>Total</i>	27 67	48 082 67	46 578 73
Pommes de terre (excepté les cultures de plants)			
Pommes de terre hâtives (récoltées avant le 1er août)	38	3 595 70	322 33
Pommes de terre mi-hâtives	19 41	13 449 99	5 149 23
Pommes de terre mi-tardives et tardives	11 40	10 380 06	2 431 22
<i>Total</i>	31 19	27 425 75	7 902 78
Cultures agricoles non spécifiées	-	98 22	71 47
Cultures de plein air de fleurs, de bulbes à fleurs, de fleurs à couper et de plantes ornementales pour la vente :			
Fleurs à couper	3 42	73 13	5 16
Chrysanthèmes en pots	55	71 80	5 78
Plantes de jardins et plante en massif l'exclusion des plantes vivaces)	51	27 95	2 36
Bégonias	-	220 18	09
Azalées	-	192 38	17
Tulipes (pour le bulbe)	05	4 97	03
Autres bulbes et tubercules à fleurs	10	36 91	1 18
Autres plantes ornementales pour la fleur et/ou le feuillage	1 61	104 91	6 21
<i>Total</i>	6 24	732 23	20 98
Cultures fruitières de plein air (y compris les prés - vergers) pour la vente			
Vergers à hautes tiges	8 25	2 135 54	816 77
Vergers à basses tiges	2 45	8 576 84	863 69
Fraises	22	571 76	25 48
Framboises (en culture principale)	02	21 45	36
Groscilles vertes	02	9 77	44
Groscilles rouges	04	65 83	3 44
Cassis	02	15 20	08
Mûres	-	3 23	03
<i>Total</i>	11 02	11 399 62	1 710 29
Cultures de plein air d'arbres et d'arbustes de pépinières destinés à la vente	2 74	1 865 02	415 02

## REPARTITION DES CULTURES PAR REGION (suite)

Spécification	Région bruxelloise	Région flamande	Région wallonne
	ha a	ha a	ha a
Cultures de légumes en plein air pour la vente :			
Pois verts :			
a) pour l'industrie de la conserve	5 32	3 089 80	5 851 97
b) pour consommation à l'état frais	02	129 41	5 86
Haricots nains récoltés verts (1) :			
a) pour l'industrie de la conserve	04	933 55	1 325 42
b) pour consommation à l'état frais	04	91 84	44 02
Haricots à rames (1)	08	61 74	79
Autres haricots verts (1)	64	632 71	20 83
Carottes potagères (1) :			
a) pour l'industrie de la conserve	9 23	1 407 84	58 01
b) pour consommation à l'état frais :	1 82	306 22	13 84
Céléris blancs (1) :			
a) pour l'industrie de la conserve	-	154 39	1 24
b) pour consommation à l'état frais	02	40 08	2 00
Epinards (1) :			
a) pour l'industrie de la conserve	-	159 82	7 96
b) pour consommation à l'état frais	84	58 85	7 08
Cerfeuil (1)			
a) pour l'industrie de la conserve	30	10 71	11
b) pour consommation à l'état frais	90	8 88	3 13
Oignons :			
petits oignons blancs (pour conserve)	05	9 44	2 72
autres :	3 26	373 00	18 88

(1) Récoltés normalement avant le 1er septembre

## REPARTITION DES CULTURES PAR REGION (suite)

Spécification	Région bruxelloise	Région flamande	Région wallonne
Chicorées witloof pour la production de chicons	15 78	3 306 45	82 42
Tomates	03	78 74	1 25
Choux-fleurs (1)	07	668 06	2 45
Asperges	-	121 69	66
Laitue pommée (1)	22	344 26	5 84
Mâche (salade de blé)	04	8 05	1 18
Choux rouges (1)	15	246 35	7 91
Choux blancs (1)	05	129 94	4 56
Choux de Savoie (1)	22	132 86	8 22
Poireaux (1)	2 80	431 71	10 04
Echalotes	-	15 60	1 94
Céleris verts(1)	1 19	101 21	2 82
Scorsonères	01	3 323 23	18 55
Chicorées frisées et scaroles (1)	2 29	27 22	10 25
Radis	1 49	14 62	86
Rhubarbe	16	19 70	6 00
Cornichons	-	331 02	30
Autres légumes	2 86	924 43	25 95
<i>Total</i>	<i>49 92</i>	<i>17 693 42</i>	<i>7 555 06</i>

(1) Récoltés normalement avant le 1er septembre

## REPARTITION DES CULTURES PAR REGION (suite)

	Région bruxelloise	Région flamande	Région wallonne
	ha a	ha a	ha a
Installations sous verre ou matière plastique	6 18	1 800 01	47 90
Superficie des cultures sous abri au 15 mai (verre ou matière plastique), pratiquées pour la vente, y compris les superficies des tablettes fixes et suspendues :	m2	m2	m2
Semences de légumes	-	18 995	7 476
Semence de fleurs et de plantes d'ornement	1 000	62 070	18 211
Plants de légumes	1 645	243 006	52 635
Plantes de parterre	4 370	292 771	69 748
Cultures maraîchères sous verre ou matière plastique :			
Tomates sous verre chaud	700	4 417 529	6 730
Tomates sous verre froid	-	2 984 999	16 358
Concombres	300	327 110	2 395
Cornichons	-	254 100	65
Melons	-	93 288	1 995
Autres	6 855	1 034 718	23 089
Cultures de fleurs sous verre ou matière plastique :			
Azalées	200	925 279	1 000
Plantes à tubercules	400	297 075	6 870
Plantes en pots vertes et fleuries	10 900	1 678 641	62 641
Fleurs à couper : Roses	3 800	659 151	2 260
Oeillets	500	286 755	5 071
Chrysanthèmes	3 650	290 621	14 933
Autres	16 900	521 172	39 846
Pépinières sous verre ou matière plastique :	3 400	45 849	4 500
Cultures fruitières sous verre ou matière plastique			
Raisins : Royal	3 169	1 475 207	35 482
Frankenthal	290	11 995	3 142
Colman	1 906	192 026	2 716
Muscat	722	62 690	2 905
Autres	560	80 070	964
Pêches	150	7 620	1 340
Fraises	-	1 215 199	65 750
<i>Total</i>	<i>61 417</i>	<i>17 477 936</i>	<i>448 122</i>
Cultures de plein air de semences horticoles, de plants de légumes et de plants de fleurs pour la vente :	ha a	ha a	ha a
Plants de fraisiers	40	63 56	4 97
Semences et plants de fleurs et de plantes d'ornement	28	29 33	2 74
Autres semences et plants horticoles	26	35 15	4 41
<i>Total</i>	<i>94</i>	<i>128 04</i>	<i>12 12</i>
Cultures horticoles de plein air et sous verre pratiquées exclusivement pour la consommation du ménage du déclarant :	m2	m2	m2
Jardins potagers	17 200	6 552 941	2 513 972
Cultures fruitières	3 100	3 081 600	509 250
<i>Total</i>	<i>20 300</i>	<i>9 634 541</i>	<i>3 023 222</i>
	ha a	ha a	ha a
<i>Total (chiffres arrondis)</i>	<i>2 03</i>	<i>963 70</i>	<i>303 83</i>

## REPARTITION DES CULTURES PAR REGION (suite)

Spécification	Région bruxelloise	Région flamande	Région wallonne
	ha a	ha a	ha a
Oseraies	-	65 31	98 05
Terres labourées, temporairement en repos	23 56	4 467 32	792 80
Cultures de champignons :	m2	m2	m2
a) dans bâtiments spécialement aménagés	-	142 971	2 691
b) en grottes, carrières, caves	-	6 980	2 684
RECAPITULATION GENERALE	ha a	ha a	ha a
Prés et prairies	256 78	304 435 36	416 223 82
Légumes à cosse récoltés secs	-	1 625 73	437 32
Céréales	182 13	166 555 45	233 033 77
Plantes industrielles	17 97	42 853 20	78 472 43
Semences agricoles et plants pour la vente	-	1 485 49	350 92
Plantes racines et tuberculifères	8 74	18 642 13	2 035 18
Fourrages verts	27 67	48 062 67	46 578 73
Pommes de terre	31 19	27 425 75	7 902 78
Cultures agricoles non dénommées	-	98 22	71 47
Fleurs, bulbes à fleurs, fleurs à couper et plantes ornementales	6 24	732 23	20 98
Cultures fruitières	11 02	11 399 62	1 710 29
Arbres et arbustes de pépinières	2 74	1 865 02	415 02
Cultures de légumes :	49 92	17 693 42	7 555 06
Installations sous verre	6 18	1 800 01	47 90
Semences horticoles, plants de légumes et plantes de fleurs	94	128 04	12 12
Cultures horticoles pour la consommation du ménage du déclarant	2 03	963 70	303 83
Oseraies	-	65 31	98 05
Terres en repos	23 56	4 467 32	792 80
Superficie agricole utilisée	627 11	650 298 67	796 062 47
	m2	m2	m2
Cultures de champignons	-	149 951	5 375

## REPARTITION DES ANIMAUX PAR REGION (nombre)

Spécification	Région bruxelloise	Région flamande	Région wallonne
<b>A. Porcs</b>			
a) Porcelets d'un poids vif de moins de 20 kg	42	1 273 116	177 564
b) Porcs d'un poids vif de 20 à moins de 50 kg	13	1 223 844	116 786
c) Porcs à l'engrais (y compris les verrats de réforme et les truies de réforme) d'un poids vif :			
- de 50 à moins de 80 kg	13	964 979	86 321
- de 80 à moins de 110 kg	27	505 660	37 429
- de 110 kg et plus	-	16 834	1 240
d) Porcs reproducteurs d'un poids vif de 50 kg et plus :			
- verrats	1	25 793	4 692
- truies saillies :			
1. truies saillies pour la première fois	-	88 777	11 827
2. autres truies saillies	10	273 050	42 563
- truies d'élevage non saillies :			
1. jeunes truies non encore saillies	-	76 535	8 470
2. autres truies	4	123 975	16 581
<i>Total</i>	<i>110</i>	<i>4 572 563</i>	<i>503 473</i>
<b>B. Bovidés</b>			
a) Bovins de moins de 1 an :			
destinés à être abattus comme veaux	5	90 204	6 091
autres : mâles	59	116 599	149 319
femelles	68	204 916	214 873
b) Bovins de 1 an à moins de 2 ans :			
mâles	64	124 517	90 107
femelles :			
animaux de boucherie	18	93 939	31 465
primipares à l'engrais (- 2 ans)	3	11 792	8 244
autres	52	145 371	201 252
c) Bovins de 2 ans et plus :			
mâles	19	49 361	30 225
génisses :			
animaux de boucherie	71	69 502	22 255
primipares à l'engrais (2 ans et plus)	66	22 506	9 172
autres	37	92 923	134 913
vaches (y compris vaches de réforme) :			
pour la traite	236	495 528	475 643
pour la spéculation du veau au pis	21	24 384	83 705
<i>Total</i>	<i>719</i>	<i>1 541 812</i>	<i>1 457 264</i>

## REPARTITION DES ANIMAUX PAR REGION (suite)

Spécification	Région bruxelloise	Région flamande	Région wallonne
<b>C. Chevaux agricoles :</b>			
a) de moins de 3 ans	1	3 483	1 113
b) de 3 ans et plus	9	18 834	2 921
<i>Total</i>	10	22 317	4 034
<b>D. Autres chevaux :</b>			
a) de moins de 3 ans	5	2 952	2 618
b) de 3 ans et plus	3	6 056	4 543
<i>Total</i>	8	9 008	7 161
<b>TOTAL DES CHEVAUX AGRICOLES ET NON AGRICOLES</b>	18	31 325	11 195
<b>E. Anes, mulets et bardots</b>			
<i>Total</i>	3	314	453
<b>F. Volaille</b>			
Poules pondeuses en âge de ponte	723	10 261 226	894 019
Poules et poulettes non en âge de ponte	20	3 638 645	242 656
Poulets de chair (non compris les poussins d'un jour)	-	9 096 699	604 436
Canards	75	84 280	14 126
Oies	21	13 889	4 729
Dindons	22	214 123	11 172
Pintades	9	143 467	38 470
<b>G. Moutons</b>			
a) de moins de 1 an	46	32 301	20 181
b) de 1 an et plus : mâles	14	3 474	2 509
femelles	72	36 931	25 212
<i>Total</i>	132	72 706	47 902
<b>H. Chèvres</b>			
<i>Total</i>	51	4 761	4 027
<b>I. Lapins</b>			
<i>Total</i>	44	80 694	27 609
<b>J. Apiculture</b>			
Ruches en paille	-	1 042	353
Caisses à cadres mobiles	19	8 756	11 340

## REPARTITION DU MATERIEL AGRICOLE PAR REGION (Nombre)

Spécification	Région bruxelloise	Région flamande	Région wallonne
Tracteurs à 4 roues, tracteurs à chenilles :			
- à essence ou à essence et pétrole	2	1 042	877
- Diesel	51	52 831	46 307
Véhicules à moteur servant de tracteurs agricoles	3	589	594
Motoculteurs, motohoues, motofraises et motofaucheuses :			
- à essence	93	4 716	983
- Diesel	54	3 185	630
Moissonneuses-batteuses	2	3 068	5 257
Récolteuses-hacheuses	1	1 692	1 904
Machines pour la récolte complètement mécanisée de pommes de terre	1	1 332	691
Machines pour la récolte complètement mécanisée de betteraves sucrières	-	977	1 824
Ramasseuses-presses pour paille et foin	4	5 291	13 495
Appareils de pulvérisation portés par tracteurs ou traînés ou automoteurs	21	13 662	10 076
Installations de séchage et de déshydratation	-	909	1 474
Tanks refroidisseurs de lait	12	22 525	11 622
Installations de traite mécanique :			
a) à l'exploitation : sans canalisation à lait	13	19 263	14 885
avec canalisation à lait	2	4 680	4 674
b) en prairie	2	899	1 409



## REPARTITION DE LA MAIN-D'OEUVRE PAR REGION

Spécification	Région bruxelloise	Région flamande	Région wallonne
MAIN-D'OEUVRE SALARIEE ET NON SALARIEE			
Personnes occupées de façon permanente			
Chef d'exploitation : H	99	49 396	23 918
F	10	5 473	5 109
Conjoint aidant H	-	118	191
F	21	5 877	4 853
Membres de la famille :			
salariés : H	29	2 116	966
F	3	336	190
non salariés : H	3	3 980	2 728
F	1	1 215	1 375
Autres personnes :			
Logées et non-nourries H	2	117	185
F	-	11	17
Nourries et non-logées : H	-	195	132
F	-	15	5
logées et nourries : H	2	242	305
F	-	46	76
ni logées ni nourries : H	110	3 141	1 141
F	1	427	68
Personnes occupées de façon non permanente			
Chef d'exploitation : H	55	25 448	10 088
F	11	3 443	2 230
Conjoint aidant H	3	1 752	1 218
F	45	22 059	6 482
Membres de la famille :			
salariés : H	-	567	171
F	-	412	99
non salariés : H	6	3 355	1 400
F	3	2 691	1 361
Autres personnes :			
H	11	984	308
F	4	703	168

NOMBRE DE BATIMENTS D'EXPLOITATION NOUVELLEMENT CONSTRUITS ET ACHEVES ENTRE LE 15 MAI 1977 ET LE 15 MAI 1978 ET  
CAPACITE D'OCCUPATION PAR REGION

Spécification	Région bruxelloise	Région flamande	Région wallonne
Habitations complètes	-	211	127
Etables pour bétail laitier :			
- à stabulation libre :			
bâtiments	-	185	209
animaux	-	8 197	8 857
- à stabulation entravée :			
bâtiments	-	682	743
animaux	-	15 582	21 619
Etables pour veaux à l'engrais abattus jeunes :			
bâtiments	-	38	17
animaux	-	6 723	358
Etables pour engraissement d'autres bovins :			
bâtiments	-	216	231
animaux	-	6 968	5 404
Porcheries :			
- d'élevage :			
bâtiments	-	433	111
animaux	-	18 882	2 635
- d'engraissement :			
bâtiments	1	329	79
animaux	2	83 388	6 559
Poulaillers :			
- pour la ponte :			
bâtiments	2	92	126
animaux	80	200 375	26 406
pour l'engraissement :			
bâtiments	-	26	6
animaux	-	211 550	12 252
- pour l'élevage :			
bâtiments	-	4	14
animaux	-	31 600	21 186
- pour poules-mères :			
bâtiments	-	4	1
animaux	-	24 000	40

REPARTITION PAR PROVINCE

## REPARTITION DES CULTURES PAR PROVINCE

Spécification	Anvers		Brabant		Hainaut		Liège		Limbourg	
	ha	a	ha	a	ha	a	ha	a	ha	a
Prés et prairies	709	20	96	91	226	98	58	72	137	67
Prairies temporaires à faucher :										
de ray-grass italien et de Westerwold	7 893	90	1 459	66	1 525	79	428	30	2 349	04
autres										
Autres prés et prairies exclusivement ou principalement :										
pour la fauche	13 747	64	7 245	78	18 253	12	40 969	10	7 699	10
pour la pâture	40 460	71	37 709	13	68 978	63	70 384	99	26 520	24
<i>Total</i>	<i>62 811</i>	<i>45</i>	<i>46 511</i>	<i>48</i>	<i>88 984</i>	<i>52</i>	<i>111 841</i>	<i>11</i>	<i>36 706</i>	<i>05</i>
Légumes à cosse récoltés secs										
Haricots secs	9	22	3	97	13	38	35	82	1	56
Pois secs	0	21	41	91	192	67	22	50	-	
Autres y compris mélanges de céréales et de légumes secs (pour la graine)	4	50	3	17	39	31	22	90	-	
<i>Total</i>	<i>13</i>	<i>93</i>	<i>49</i>	<i>05</i>	<i>245</i>	<i>36</i>	<i>81</i>	<i>22</i>	<i>1</i>	<i>56</i>
Céréales										
Froment d'hiver	441	18	30 547	47	46 539	54	18 978	37	7 619	90
Froment de printemps	255	16	4 156	37	2 448	30	1 142	84	571	15
Seigle d'hiver	2 158	18	1 391	69	446	38	77	99	2 457	51
Epeautre	17	82	62	60	338	66	356	34	85	92
Orge d'hiver (escourgeon)	1 007	80	24 283	60	23 510	38	16 175	57	8 013	17
Orge de printemps	710	57	1 667	36	917	68	878	72	1 237	03
Avoine	366	30	6 453	57	3 529	10	2 404	00	1 900	94
Maïs cultivé pour la graine	591	52	835	18	494	37	175	79	406	13
Autres céréales et mélanges de céréales	112	74	123	68	109	53	344	18	59	80
<i>Total</i>	<i>5 661</i>	<i>27</i>	<i>69 521</i>	<i>52</i>	<i>78 333</i>	<i>94</i>	<i>40 534</i>	<i>80</i>	<i>22 351</i>	<i>55</i>
Plantes industrielles										
Betteraves sucrières (excepté les semences)	498	76	24 401	21	29 025	68	15 218	40	7 265	46
Lin	8	00	308	96	1 920	94	132	85	-	
Chicorée à café (excepté les semences)	-		5	00	27	21	-		-	
Colza d'hiver	-		5	00	74	90	27	78	0	40
Colza d'été	-		-		-		-		0	49
Autres plantes oléagineuses	-		5	50	1	30	1	00	-	
Tabac	-		0	12	37	30	0	18	-	
Houblon	1	00	131	94	8	30	-		-	
Plantes médicinales, aromatiques et condimentaires	0	10	6	22	26	35	0	02	1	35
<i>Total</i>	<i>507</i>	<i>86</i>	<i>24 863</i>	<i>95</i>	<i>31 121</i>	<i>98</i>	<i>15 380</i>	<i>23</i>	<i>7 267</i>	<i>70</i>
Plants et semences agricoles pour la vente										
Plants de pommes de terre	0	20	4	80	15	30	9	13	0	10
Semences de graminées	17	80	0	20	9	10	-		511	00
Semences de betteraves sucrières	0	65	12	36	44	70	6	60	-	
Autres semences	0	05	1	13	2	00	-		1	00
<i>Total</i>	<i>18</i>	<i>69</i>	<i>18</i>	<i>49</i>	<i>71</i>	<i>10</i>	<i>15</i>	<i>73</i>	<i>512</i>	<i>10</i>

## REPARTITION DES CULTURES PAR PROVINCE (suite)

Spécification	Anvers	Brabant	Hainaut	Liège	Limbourg
	ha a	ha a	ha a	ha a	ha a
<b>Cultures fourragères</b>					
a) Plantes racines et tuberculifères (en culture principale) :					
Betteraves fourragères et mi-sucrières (excepté les semences)	2 111 69	2 062 64	1 181 84	171 14	971 33
Toutes autres plantes racines et tuberculifères	45 46	15 94	52 78	3 43	15 49
<i>Total</i>	<i>2 157 15</i>	<i>2 078 58</i>	<i>1 234 62</i>	<i>174 57</i>	<i>986 82</i>
b) Fourrages verts (excepté pour la production de semences) :					
Trèfles	12 59	87 45	94 25	111 67	15 38
Luzerne	29 17	191 81	698 03	559 63	50 93
Maïs laiteux ou pâteux	10 321 20	7 962 61	17 375 47	4 684 15	8 836 89
Autres fourrages verts et mélanges (excepté les prés et prairies)	108 91	89 88	173 60	175 50	42 83
<i>Total</i>	<i>10 471 87</i>	<i>8 331 75</i>	<i>18 341 35</i>	<i>5 530 95</i>	<i>8 946 03</i>
<b>Pommes de terre (excepté les cultures de plants)</b>					
Pommes de terre hâtives (récoltées avant le 1er août)	163 45	256 12	238 52	20 87	34 37
Pommes de terre mi-hâtives	408 51	1 265 31	3 949 22	174 48	339 54
Pommes de terre mi-tardives et tardives	744 22	1 428 58	1 570 55	266 19	249 77
<i>Total</i>	<i>1 316 18</i>	<i>2 950 01</i>	<i>5 758 29</i>	<i>461 54</i>	<i>623 68</i>
<b>Cultures agricoles non spécifiées</b>	32 63	28 61	15 99	38 08	3 87
<b>Cultures de plein air de fleurs, de bulbes à fleurs, de fleurs à couper et de plantes ornementales pour la vente :</b>					
Fleurs à couper	9 18	38 30	2 88	1 11	1 93
Chrysanthèmes en pots	18 24	7 29	3 45	1 53	10 44
Plantes vivaces (rustiques) et plantes en massif	2 79	3 96	0 96	0 83	1 36
Bégonias	0 55	-	0 02	0 07	0 07
Azalées	0 06	0 05	0 15	-	0 03
Tulipes (pour le bulbe)	2 04	0 34	-	0 03	-
Autres bulbes et tubercules à fleurs	5 86	2 42	0 37	0 19	0 10
Autres plantes ornementales pour la fleur et/ou le feuillage	9 26	7 00	2 72	1 86	5 96
<i>Total</i>	<i>47 98</i>	<i>59 36</i>	<i>10 55</i>	<i>5 62</i>	<i>19 89</i>
<b>Cultures fruitières de plein air (y compris les prés - vergers) pour la vente</b>					
Vergers à hautes tiges	49 60	393 72	8 79	715 28	1 526 54
Vergers à basses tiges	467 31	2 580 74	110 40	538 26	4 394 18
Fraises	161 00	228 70	6 78	4 02	69 67
Framboises (en culture principale)	1 49	16 03	0 13	0 10	0 50
Groseilles vertes	2 73	2 37	-	0 40	2 92
Groseilles rouges	9 39	25 37	0 37	1 83	23 94
Cassis	1 15	2 75	-	-	10 80
Mûres	0 40	0 12	-	-	0 37
<i>Total</i>	<i>693 07</i>	<i>3 249 80</i>	<i>126 47</i>	<i>1 259 89</i>	<i>6 028 92</i>
<b>Cultures de plein air d'arbres et d'arbustes de pépinières destinés à la vente</b>	358 43	175 43	213 34	49 01	146 89

## REPARTITION DES CULTURES PAR PROVINCE (suite)

Spécification	Anvers	Brabant	Hainaut	Liège	Limbourg
	ha a	ha a	ha a	ha a	ha a
Cultures de légumes en plein air pour la vente :					
Pois verts :					
a) pour l'industrie de la conserve	133 53	1 165 09	2 109 53	662 03	229 95
b) pour consommation à l'état frais	15 68	22 85	0 54	0 65	3 15
Haricots nains récoltés verts (1) :					
a) pour l'industrie de la conserve	74 02	649 15	3 36	680 04	142 16
b) pour consommation à l'état frais	6 62	54 92	1 56	6 99	7 99
Haricots à rames (1)	33 76	13 56	0 26	0 01	2 30
Autres haricots verts (1)	21 42	86 35	0 19	10 95	344 01
Carottes potagères (1) :					
a) pour l'industrie de la conserve	29 15	49 23	21 06	0 87	50 58
b) pour consommation à l'état frais :	46 85	10 36	7 94	2 93	4 86
Céléris blancs (1) :					
a) pour l'industrie de la conserve	5 39	0 20	-	-	0 08
b) pour consommation à l'état frais	13 56	1 80	1 14	0 23	0 80
Epinards (1) :					
a) pour l'industrie de la conserve	12 25	1 01	7 72	0 01	29 45
b) pour consommation à l'état frais	17 35	27 60	1 19	4 36	0 40
Cerfeuil (1)					
a) pour l'industrie de la conserve	2 67	0 45	0 06	0 03	-
b) pour consommation à l'état frais	5 97	2 86	0 30	2 27	0 13
Oignons :					
petits oignons blancs (pour conserve)	1 31	1 73	0 50	1 43	0 25
autres :	17 58	27 47	4 17	10 94	2 99

(1) Récoltés normalement avant le 1er septembre

## REPARTITION DES CULTURES PAR PROVINCE (suite)

Spécification	Anvers		Brabant		Hainaut		Liège		Limbourg	
	ha	a	ha	a	ha	a	ha	a	ha	a
Chicorées witloof pour la production de chicons	148	80	2 749	53	28	23	11	25	5	01
Tomates	49	16	21	02	0	64	0	33	0	84
Choux-fleurs (1)	447	31	52	63	0	47	0	21	3	06
Asperges	72	15	31	09	0	40	0	06	2	16
Laitue pommée (1)	82	61	78	01	1	41	2	89	3	03
Mâche (salade de blé)	1	87	2	43	0	55	0	10	0	14
Choux rouges (1)	24	25	14	81	1	23	4	59	2	81
Choux blancs (1)	18	80	20	99	0	66	2	50	3	39
Choux de Savoie (1)	17	61	19	33	0	41	6	10	2	46
Poireaux (1)	146	01	41	74	4	26	3	39	10	93
Echalotes	5	02	2	52	0	59	1	08	0	19
Céleris verts(1)	18	53	7	51	0	52	1	94	1	46
Scorsonères	34	23	0	61	18	25	0	12	1	04
Chicorées frisées et scaraoles (1)	4	96	13	89	1	15	5	46	0	25
Radis	3	21	10	16	0	05	0	64	0	01
Rhubarbe	13	07	3	66	0	27	1	32	1	14
Cornichons	248	26	2	89	0	05	0	04	4	80
Autres légumes	237	85	71	22	8	91	9	92	23	26
<i>Total</i>	<i>2 010</i>	<i>81</i>	<i>5 258</i>	<i>67</i>	<i>2 227</i>	<i>57</i>	<i>1 435</i>	<i>68</i>	<i>885</i>	<i>08</i>

(1) Récoltés normalement avant le 1<sup>er</sup> septembre.

## REPARTITION DES CULTURES PAR PROVINCE (suite)

Spécification	Anvers	Brabant	Hainaut	Liège	Limbourg
	ha a	ha a	ha a	ha a	ha a
Installations sous verre ou matière plastique	708 41	323 62	19 00	8 93	40 88
Superficie des cultures sous abri au 15 mai (verre ou matière plastique), pratiquées pour la vente, y compris les superficie des tablettes fixes et suspendues :	m2	m2	m2	m2	m2
Semences de légumes	8 823	2 120	3 450	1 006	2 542
Semence de fleurs et de plantes d'ornement	9 750	13 476	4 200	8 680	4 740
Plants de légumes	120 474	29 559	20 870	12 887	26 343
Plantes de parterre	54 438	46 079	27 300	20 465	46 859
Cultures maraîchères sous verre ou matière plastique :					
Tomates sous verre chaud	2 888 977	169 592	4 150	-	54 410
Tomates sous verre froid	1 497 645	165 254	10 857	921	99 485
Concombres	252 140	25 550	25	-	800
Cornichons	234 350	500	65	-	-
Melons	65 828	1 350	245	-	100
Autres	595 309	141 494	15 369	1 820	6 500
Cultures de fleurs sous verre ou matière plastique :					
Azalées	1 400	8 260	700	200	1 000
Plantes à tubercules	15 200	9 050	5 850	100	1 450
Plantes en pots vertes et fleuries	113 032	100 489	22 805	22 912	31 550
Fleurs à couper : Roses	141 963	165 718	1 690	200	200
Oeillets	37 600	38 814	2 460	250	2 200
Chrysanthèmes	72 000	88 634	10 955	2 213	8 450
Autres	136 065	212 006	5 790	7 986	3 200
Pépinières sous verre ou matière plastique :	9 768	6 660	400	200	9 120
Cultures fruitières sous verre ou matière plastique					
Raisins : Royal	-	1 511 948	480	-	-
Frankenthal	100	12 927	850	125	-
Colman	-	196 648	-	-	-
Muscat	-	66 307	-	-	-
Autres	200	76 501	100	-	-
Pêches	-	6 910	-	200	-
Fraises	697 423	71 130	42 700	-	106 252
<i>Total</i>	<i>6 952 485</i>	<i>3 166 976</i>	<i>181 311</i>	<i>80 165</i>	<i>405 201</i>
Cultures de plein air de semences horticoles, de plants de légumes et de plants de fleurs pour vente :	ha a	ha a	ha a	ha a	ha a
Plants de fraisiers	-	-	-	-	-
Semences et plants de fleurs et de plantes d'ornement	-	-	-	-	-
Autres semences et plants horticoles	-	-	-	-	-
<i>Total</i>	<i>-</i>	<i>-</i>	<i>-</i>	<i>-</i>	<i>-</i>
Cultures horticoles de plein air et sous verre pratiquées exclusivement pour la consommation du ménage du déclarant :	m2	m2	m2	m2	m2
Jardins potagers	1 201 651	2 408 170	703 105	578 187	680 494
Cultures fruitières	92 720	614 080	130 400	198 750	164 850
<i>Total</i>	<i>1 294 371</i>	<i>3 022 250</i>	<i>833 505</i>	<i>776 937</i>	<i>845 344</i>
<i>Total (chiffres arrondis)</i>	<i>129 48</i>	<i>302 26</i>	<i>83 49</i>	<i>78 89</i>	<i>84 67</i>



## REPARTITION DES CULTURES PAR PROVINCES (suite)

Spécification	Anvers	Brabant	Hainaut	Liège	Limbourg
	ha a	ha a	ha a	ha a	ha a
Oseraies	9 48	31 66	23 86	10 63	4 86
Terres labourées, temporairement en repos	1 363 30	1 506 99	228 82	93 92	526 82
Cultures de champignons :	m <sup>2</sup>	m <sup>2</sup>	m <sup>2</sup>	m <sup>2</sup>	m <sup>2</sup>
a) dans bâtiments spécialement aménagés	10 188	8 297	-	1 794	26 048
b) en grottes, carrières, caves	-	3 320	1 000	1 364	1 980
RECAPITULATION GENERALE	ha a	ha a	ha a	ha a	ha a
Prés et prairies	62 811 45	46 511 48	88 984 52	111 841 11	36 706 05
Légumes à cosse récoltés secs	13 93	49 05	245 36	81 22	1 56
Céréales	5 661 27	69 521 52	78 333 94	40 534 80	22 351 55
Plantes industrielles	507 86	24 863 95	31 121 98	15 380 23	7 267 70
Semences agricoles et plants pour la vente	18 69	18 49	71 10	15 73	512 10
Plantes racines et tuberculifères	2 157 15	2 078 58	1 234 62	174 57	986 82
Fourrages verts	10 471 87	8 331 75	18 341 35	5 590 95	8 946 03
Pommes de terre	1 316 18	2 950 01	5 758 29	461 54	623 68
Cultures agricoles non dénommées	32 63	28 61	15 99	38 08	3 87
Fleurs, bulbes à fleurs, fleurs à couper et plantes ornementales	47 98	59 36	10 55	5 62	19 89
Cultures fruitières	693 07	3 249 80	126 47	1 259 89	6 028 92
Arbres et arbustes de pépinières	358 43	175 43	213 34	49 01	146 89
Cultures de légumes :	2 010 81	5 258 67	2 227 57	1 435 68	885 08
Installations sous verre	708 41	323 62	19 00	8 93	40 88
Semences horticoles, plants de légumes et plantes de fleurs	36 55	14 27	2 35	3 89	31 75
Cultures horticoles pour la consommation du ménage du déclarant	129 48	302 26	83 49	78 89	84 67
Oseraies	9 48	31 66	23 86	10 63	4 86
Terres en repos	1 363 30	1 506 99	228 82	93 92	526 82
Superficie agricole utilisée	88 348 54	165 275 50	227 042 60	177 004 69	85 169 12
	m <sup>2</sup>	m <sup>2</sup>	m <sup>2</sup>	m <sup>2</sup>	m <sup>2</sup>
Cultures de champignons	10 188	11 617	1 000	3 158	28 028

## REPARTITION DES ANIMAUX PAR PROVINCE (nombre)

Spécification	Anvers	Brabant	Hainaut	Liège	Limbourg
<b>A. Porcs</b>					
a) Porcelets d'un poids vif de moins de 20 kg	127 389	98 083	45 661	68 529	151 440
b) Porcs d'un poids vif de 20 à moins de 50 kg	167 096	76 531	29 610	50 418	120 246
c) Porcs à l'engrais (y compris les verrats de réforme et les truies de réforme) d'un poids vif :					
- de 50 à moins de 80 kg	129 101	63 286	20 938	38 280	100 319
- de 80 à moins de 110 kg	65 833	25 639	12 692	14 763	35 770
- de 110 kg et plus	1 341	1 464	548	425	1 044
d) Porcs reproducteurs d'un poids vif de 50 kg et plus :					
- verrats	3 064	2 078	1 365	1 437	3 397
- truies saillies :					
1. truies saillies pour la première fois	12 086	7 409	3 529	3 982	10 842
2. autres truies saillies	30 628	21 631	11 058	15 705	35 086
- truies d'élevage non saillies :					
1. jeunes truies non encore saillies	9 090	4 943	2 533	3 450	9 140
2. autres truies	9 902	9 185	3 754	6 691	16 185
<i>Total</i>	<i>555 530</i>	<i>310 249</i>	<i>131 688</i>	<i>203 680</i>	<i>483 469</i>
<b>B. Bovidés</b>					
a) Bovins de moins de 1 an :					
destinés à être abattus comme veaux	56 547	4 490	1 702	2 212	12 173
autres : mâles	10 323	22 021	45 438	20 261	8 723
femelles	39 052	29 148	54 711	60 074	24 916
b) Bovins de 1 an à moins de 2 ans :					
mâles	11 035	20 978	34 873	14 015	7 700
femelles :	13 435	16 178	13 224	4 821	7 077
animaux de boucherie					
primipares à l'engrais (- 2 ans)	1 537	2 197	3 804	1 736	885
autres	27 819	20 417	51 417	58 191	20 993
c) Bovins de 2 ans et plus :					
mâles	4 475	6 850	9 489	3 905	1 838
génisses :					
animaux de boucherie	10 023	12 591	9 666	3 510	5 595
primipares à l'engrais (2 ans et plus)	2 735	2 738	4 025	2 135	2 296
autres	17 448	13 234	34 335	35 533	12 945
vaches (y compris vaches de réforme) :					
pour la traite	108 240	65 243	130 326	158 452	57 954
pour la spéculation du veau au pis	2 132	7 915	9 073	12 261	3 747
<i>Total</i>	<i>304 801</i>	<i>224 000</i>	<i>402 083</i>	<i>377 108</i>	<i>166 844</i>

## REPARTITION DES ANIMAUX PAR PROVINCE (suite)

Spécification	Anvers	Brabant	Hainaut	Liège	Limbourg
C. Chevaux agricoles :					
a) de moins de 3 ans	663	356	348	137	162
b) de 3 ans et plus	3 267	2 230	1 049	393	1 049
<i>Total</i>	<i>3 930</i>	<i>2 586</i>	<i>1 397</i>	<i>530</i>	<i>1 211</i>
D. Autres chevaux :					
a) de moins de 3 ans	660	1 014	620	586	362
b) de 3 ans et plus	1 293	1 865	934	1 042	1 012
<i>Total</i>	<i>1 953</i>	<i>2 879</i>	<i>1 554</i>	<i>1 628</i>	<i>1 374</i>
TOTAL DES CHEVAUX AGRICOLES ET NON AGRICOLES	<i>5 883</i>	<i>5 465</i>	<i>2 951</i>	<i>2 158</i>	<i>2 585</i>
E. Anes, mulets et bardots					
<i>Total</i>	<i>64</i>	<i>80</i>	<i>75</i>	<i>155</i>	<i>27</i>
F. Volaille					
Poules pondeuses en âge de ponte	2 929 732	784 464	271 830	246 635	1 676 603
Poules et poulettes non en âge de ponte	1 237 493	208 825	56 809	78 955	497 272
Poulets de chair (non compris les poussins d'un jour)	2 210 400	672 879	461 468	50 984	1 683 680
Canards	21 068	2 483	7 257	2 901	521
Oies	725	1 058	2 127	1 262	449
Dindons	78 398	2 971	5 970	3 099	3 646
Pintades	72 307	25 497	28 854	2 745	1 484
G. Moutons					
a) de moins de 1 an	4 509	6 138	8 392	3 514	2 738
b) de 1 an et plus : mâles	731	814	1 259	378	294
femelles	8 193	7 522	11 139	4 298	3 270
<i>Total</i>	<i>13 433</i>	<i>14 474</i>	<i>20 790</i>	<i>8 190</i>	<i>6 302</i>
H. Chèvres					
<i>Total</i>	<i>692</i>	<i>764</i>	<i>1 942</i>	<i>803</i>	<i>353</i>
I. Lapins					
<i>Total</i>	<i>5 942</i>	<i>15 832</i>	<i>7 784</i>	<i>5 981</i>	<i>8 579</i>
J. Apiculture					
Ruches en paille	373	135	38	141	186
Caisses à cadres mobiles	2 055	2 131	1 960	2 479	1 430



## REPARTITION DE LA MAIN-D'OEUVRE PAR PROVINCE (nombre)

Spécification	Anvers	Brabant	Hainaut	Liège	Limbourg
MAIN-D'OEUVRE SALARIEE ET NON SALARIEE					
Personnes occupées de façon permanente					
Chef d'exploitation : H	8 124	9 722	7 701	6 379	5 229
F	778	1 623	1 212	1 884	680
Conjoint aidant H	25	42	91	38	28
F	1 050	1 802	1 935	862	552
Membres de la famille :					
salariés : H	319	397	392	258	214
F	57	63	60	58	24
non salariés : H	684	759	784	657	505
F	159	282	338	340	151
Autres personnes :					
Logées et non-nourries H	42	71	42	36	13
F	5	7	2	4	-
Nourries et non-logées : H	19	28	60	35	11
F	1	7	-	2	1
logées et nourries : H	25	92	64	118	32
F	11	12	11	46	2
ni logées ni nourries : H	734	518	343	274	287
F	65	58	8	30	41
Personnes occupées de façon non permanente					
Chef d'exploitation : H	4 166	6 846	2 568	2 761	4 366
F	423	1 023	548	687	614
Conjoint aidant H	228	656	178	578	289
F	2 974	4 720	2 050	1 862	2 323
Membres de la famille :					
salariés : H	93	102	37	52	73
F	53	79	19	53	33
non salariés : H	371	963	283	541	756
F	204	684	295	461	519
Autres personnes :					
H	104	212	87	73	282
F	54	149	18	26	143

NOMBRE DE BATIMENTS D'EXPLOITATION NOUVELLEMENT CONSTRUITS ET ACHEVES ENTRE LE 15 MAI 1977 ET LE 15 MAI 1978  
ET CAPACITE D'OCCUPATION PAR PROVINCE

Spécification	Anvers	Brabant	Hainaut	Liège	Limbourg
Habitations complètes	58	29	18	54	18
Etables pour bétail laitier :					
- à stabulation libre :					
bâtiments	50	29	72	65	26
animaux	2 784	974	2 721	3 331	991
- à stabulation entravée :					
bâtiments	173	125	289	136	71
animaux	4 427	2 626	5 329	4 706	1 532
Etables pour veaux à l'engrais abattus jeunes :					
bâtiments	21	6	6	2	2
animaux	5 436	82	57	99	110
Etables pour engraissement d'autres bovins :					
bâtiments	42	46	99	42	7
animaux	1 856	1 461	1 857	1 479	177
Porcheries :					
- d'élevage :					
bâtiments	75	55	28	43	53
animaux	2 886	1 855	534	906	2 056
- d'engraissement :					
bâtiments	76	43	28	26	29
animaux	17 845	6 089	1 435	2 679	4 185
Poulaillers :					
- pour la ponte :					
bâtiments	47	29	60	22	2
animaux	152 540	16 863	3 650	8 745	2 670
pour l'engraissement :					
bâtiments	6	4	3	1	4
animaux	66 500	15 030	12 012	200	48 150
- pour l'élevage :					
bâtiments	1	-	5	2	-
animaux	9 000	-	10 105	2 000	-
- pour poules-mères :					
bâtiments	4	-	-	1	-
animaux	24 000	-	-	40	-

## REPARTITION DES CULTURES PAR PROVINCE (suite)

Spécification	Luxembourg	Namur	Flandre orientale	Flandre occidentale
	ha a	ha a	ha a	ha a
Prés et prairies				
Prairies temporaires à faucher :	5 623 27	603 65	336 41	337 87
de ray-grass italien et de Westerwold autres	1 007 05	1 010 15	6 233 21	7 330 46
Autres prés et prairies exclusivement ou principalement :				
pour la fauche	40 100 61	22 172 94	11 176 47	8 708 02
pour la pâture	68 133 09	62 687 96	59 345 29	79 254 90
<i>Total</i>	<i>114 864 02</i>	<i>86 474 70</i>	<i>77 091 38</i>	<i>95 631 25</i>
Légumes à cosse récoltés secs				
Haricots secs	0 61	3 25	420 74	399 96
Pois secs	1 75	30 60	102 04	505 29
Autres y compris mélanges de céréales et de légumes secs (pour la graine)	3 40	40 52	105 74	58 03
<i>Total</i>	<i>5 76</i>	<i>74 37</i>	<i>628 52</i>	<i>963 28</i>
Céréales				
Froment d'hiver	1 564 55	23 822 14	10 928 43	23 221 28
Froment de printemps	887 86	2 327 71	1 291 89	1 609 52
Seigle d'hiver	1 213 42	215 01	5 308 06	1 843 67
Epeautre	5 714 86	2 333 42	104 90	67 21
Orge d'hiver (escourgeon)	1 967 85	17 059 63	14 865 53	13 878 04
Orge de printemps	9 596 59	3 340 16	4 131 12	9 998 61
Avoine	3 850 21	4 383 09	3 319 87	6 122 94
Maïs cultivé pour la graine	90 96	174 69	1 414 57	1 788 32
Autres céréales et mélanges de céréales	3 532 01	459 61	509 92	430 62
<i>Total</i>	<i>28 418 31</i>	<i>54 115 46</i>	<i>41 874 29</i>	<i>58 960 21</i>
Plantes industrielles				
Betteraves sucrières (excepté les semences)	242 09	15 010 77	5 350 08	12 786 15
Lin	44 58	915 66	794 74	4 422 35
Chicorée à café (excepté les semences)	-	-	23 28	1 209 53
Colza d'hiver	6 00	81 65	31 42	38 16
Colza d'été	0 15	0 50	0 08	3 30
Autres plantes oléagineuses	1 65	14 50	18 85	12 22
Tabac	10 40	27 98	9 76	389 40
Houblon	-	21 41	55 43	610 53
Plantes médicinales, aromatiques et condimentaires	-	-	49 88	19 38
<i>Total</i>	<i>304 87</i>	<i>16 072 47</i>	<i>6 333 52</i>	<i>19 491 02</i>
Plants et semences agricoles pour la vente				
Plants de pommes de terre	58 20	-	82 15	115 98
Semences de graminées	14 00	-	253 03	204 00
Semences de betteraves sucrières	-	172 45	4 60	218 98
Autres semences	-	12 16	18 63	46 12
<i>Total</i>	<i>72 20</i>	<i>184 61</i>	<i>358 41</i>	<i>585 08</i>

## REPARTITION DES CULTURES PAR PROVINCE (suite)

Spécification	Luxembourg	Namur	Flandre orientale	Flandre occidentale
	ha a	ha a	ha a	ha a
Cultures fourragères				
a) Plantes racines et tuberculifères (en culture principale) :				
Betteraves fourragères et mi-sucrières (excepté les semences)	182 54	285 58	6 451 57	6 941 04
Toutes autres plantes racines et tuberculifères	14 61	15 32	65 40	98 25
<i>Total</i>	<i>197 15</i>	<i>300 90</i>	<i>6 516 97</i>	<i>7 039 29</i>
b) Fourrages verts (excepté pour la production de semences) :				
Trèfles	637 42	994 15	42 48	42 43
Luzerne	554 93	1 222 06	35 41	500 28
Maïs laiteux ou pâteux	3 867 37	7 426 14	13 598 39	9 267 54
Autres fourrages verts et mélanges (excepté les prés et prairies)	2 365 30	2 088 41	201 36	203 45
<i>Total</i>	<i>7 425 02</i>	<i>11 730 76</i>	<i>13 877 64</i>	<i>10 013 70</i>
Pommes de terre (excepté les cultures de plants)				
Pommes de terre hâtives (récoltées avant le 1er août)	34 78	18 52	503 64	2 648 14
Pommes de terre mi-hâtives	606 21	256 68	4 856 57	6 762 11
Pommes de terre mi-tardives et tardives	331 58	204 76	2 495 04	5 531 99
<i>Total</i>	<i>972 57</i>	<i>479 96</i>	<i>7 855 25</i>	<i>14 942 24</i>
Cultures agricoles non spécifiées	2 92	8 68	25 76	13 15
Cultures de plein air de fleurs, de bulbes à fleurs, de fleurs à couper et de plantes ornementales pour la vente :				
Fleurs à couper	0 23	0 72	21 28	6 08
Chrysanthèmes en pots	0 19	0 07	15 12	21 80
Plantes de jardins et plante en massif l'exclusion des plantes vivaces)	0 03	0 31	15 90	4 68
Bégonias	-	-	218 86	0 70
Azalées	-	-	191 01	1 25
Tulipes (pour le bulbe)	-	-	0 52	2 12
Autres bulbes et tubercules à fleurs	0 01	0 03	24 11	5 10
Autres plantes ornementales pour la fleur et/ou le feuillage	1 39	0 22	60 24	24 08
<i>Total</i>	<i>1 85</i>	<i>1 35</i>	<i>547 04</i>	<i>65 81</i>
Cultures fruitières de plein air (y compris les prés - vergers) pour la vente				
Vergers à hautes tiges	1 14	86 63	140 27	38 59
Vergers à basses tiges	0 52	140 02	1 003 17	208 38
Fraises	0 23	13 65	82 06	31 35
Framboises (en culture principale)	0 02	0 05	2 35	1 16
Groseilles vertes	0 01	0 02	1 04	0 74
Groseilles rouges	0 04	1 11	4 39	2 87
Cassis	0 02	0 03	0 40	0 15
Mûres	-	0 02	2 28	0 07
<i>Total</i>	<i>1 98</i>	<i>241 53</i>	<i>1 235 96</i>	<i>283 31</i>
Cultures de plein air d'arbres et d'arbustes de pépinières destinés à la vente	70 22	48 12	971 45	249 89



## REPARTITION DES CULTURES PAR PROVINCE (suite)

Spécification	Luxembourg	Namur	Flandre orientale	Flandre occidentale
	ha a	ha a	ha a	ha a
Cultures de légumes en plein air pour la vente :				
Pois verts :				
a) pour l'industrie de la conserve	15 00	2 120 13	17 60	2 494 23
b) pour consommation à l'état frais	0 23	0 11	6 75	85 33
Haricots nains récoltés verts (1) :				
a) pour l'industrie de la conserve	-	126 31	13 55	570 42
b) pour consommation à l'état frais	0 51	0 34	5 23	51 74
Haricots à rames (1)	0 14	0 03	4 57	7 98
Autres haricots verts (1)	0 13	0 36	35 83	154 94
Carottes potagères (1) :				
a) pour l'industrie de la conserve	0 05	1 11	224 51	1 098 52
b) pour consommation à l'état frais :	1 25	0 85	68 54	178 30
Céleris blancs (1) :				
a) pour l'industrie de la conserve	0 11	1 13	0 23	148 49
b) pour consommation à l'état frais	0 22	0 25	2 30	21 80
Epinards (1) :				
a) pour l'industrie de la conserve	0 01	0 12	2 08	115 13
b) pour consommation à l'état frais	0 12	1 30	7 54	6 91
Cerfeuil (1)				
a) pour l'industrie de la conserve	-	0 02	0 13	7 76
b) pour consommation à l'état frais	0 18	0 35	0 43	0 42
Oignons :				
petits oignons blancs (pour conserve)	0 13	0 28	1 97	4 61
autres :	1 46	1 35	124 10	205 08

(1) Récoltés normalement avant le 1er septembre

## REPARTITION DES CULTURES PAR PROVINCE (suite)

Spécification	Luxembourg	Namur	Flandre orientale	Flandre occidentale
	ha a	ha a	ha a	ha a
Chicorées witloof pour la production de chicons	3 51	4 61	342 08	111 63
Tomates	0 03	0 12	3 47	4 41
Choux-fleurs (1)	0 09	0 23	37 89	128 69
Asperges	0 04	0 03	8 67	7 75
Laitue pommée (1)	0 26	1 12	46 27	134 72
Mâche (salade de blé)	0 10	0 36	1 08	2 64
Choux rouges (1)	0 26	1 73	20 24	184 49
Choux blancs (1)	0 23	1 13	14 28	72 57
Choux de Savoie (1)	0 10	1 59	22 40	71 30
Poireaux (1)	0 52	1 21	32 00	204 49
Echalotes	0 16	0 06	2 96	4 96
Céleris verts (1)	0 15	0 12	4 02	70 97
Scorsonères	0 09	0 09	234 54	3 052 82
Chicorées frisées et scaroles (1)	0 12	3 47	2 50	7 96
Radis	0 07	0 09	1 25	1 49
Rhubarbe	0 08	4 30	1 51	0 51
Cornichons	0 09	0 06	26 93	48 20
Autres légumes	0 17	2 59	24 97	574 35
<i>Total</i>	25 61	2 276 95	1 342 42	9 835 61

(1) Récoltés normalement avant le 1er septembre

## REPARTITION DES CULTURES PAR PROVINCE (suite)

Spécification	Luxembourg	Namur	Flandre orientale	Flandre occidentale
Installations sous verre ou matière plastique	m <sup>2</sup>	m <sup>2</sup>	m <sup>2</sup>	m <sup>2</sup>
Superficie des cultures sous abri au 15 mai (verre ou matière plastique), pratiquées pour la vente, y compris les superficies des tablettes fixes et suspendues :				
Semences de légumes	1 050	1 750	3 210	2 520
Semence de fleurs et de plantes d'ornement	100	1 615	16 560	22 160
Plants de légumes	4 144	12 730	28 554	41 725
Plantes de parterre	4 653	10 570	76 095	80 430
Cultures maraîchères sous verre ou matière plastique :				
Tomates sous verre chaud	200	2 210	421 070	884 350
Tomates sous verre froid	760	1 540	479 628	745 267
Concombres	-	2 350	10 250	38 690
Cornichons	-	-	18 150	1 100
Melons	-	1 750	8 720	17 290
Autres	2 170	3 700	116 344	181 956
Cultures de fleurs sous verre ou matière plastique :				
Azalées	100	-	906 534	8 285
Plantes à tubercules	-	820	266 727	5 148
Plantes en pots vertes et fleuries	6 229	4 120	1 281 471	169 574
Fleurs à couper ; Roses	-	330	341 870	13 240
Oeillets	2 300	61	194 441	14 200
Chrysanthèmes	550	1 065	64 577	60 760
Autres	550	5 780	158 543	47 998
Pépinières sous verre ou matière plastique :	500	2 400	19 301	5 400
Cultures fruitières sous verre ou matière plastique				
Raisins : Royal	-	-	1 200	230
Frankenthal	-	475	260	690
Colman	-	-	-	-
Muscat	-	-	-	10
Autres	-	-	1 240	3 553
Pêches	-	1 000	-	1 000
Fraises	-	21 250	2 76 080	66 114
<i>Total</i>	<i>23 306</i>	<i>75 516</i>	<i>4 690 825</i>	<i>2 411 690</i>
Cultures de plein air de semences horticoles, de plants de légumes et de plants de fleurs pour vente :	ha a	ha a	ha a	ha a
Plants de fraisiers	-	-	-	-
Semences et plants de fleurs et de plantes d'ornement	-	-	-	-
Autres semences et plants horticoles	-	-	-	-
<i>Total</i>	-	-	-	-
Cultures horticoles de plein air et sous verre pratiquées exclusivement pour la consommation du ménage du déclarant :	m <sup>2</sup>	m <sup>2</sup>	m <sup>2</sup>	m <sup>2</sup>
Jardins potagers	360 975	639 415	1 430 856	1 081 260
Cultures fruitières	82 100	125 200	1 548 800	687 050
<i>Total</i>	<i>393 075</i>	<i>764 615</i>	<i>2 979 656</i>	<i>1 768 310</i>
<i>Total (chiffres arrondis)</i>	<i>39 41</i>	<i>76 50</i>	<i>298 00</i>	<i>176 86</i>

## REPARTITION DES CULTURES PAR PROVINCE (suite)

Spécification	Luxembourg	Namur	Flandre orientale	Flandre Occidentale
	ha a	ha a	ha a	ha a
Oseraies	8 18	32 75	39 20	2 74
Terres labourées, temporairement en repos	148 32	274 28	729 41	411 82
Cultures de champignons :	m <sup>2</sup>	m <sup>2</sup>	m <sup>2</sup>	m <sup>2</sup>
a) dans bâtiments spécialement aménagés	-	480	2 496	96 359
b) en grottes, carrières, caves	-	-	800	1 200
RECAPITULATION GENERALE	ha a	ha a	ha a	ha a
Prés et prairies	114 864 02	86 474 70	77 091 38	95 631 25
Légumes à cosse récoltés secs	5 76	74 37	628 52	963 28
Céréales	28 418 31	54 115 46	41 874 29	58 960 21
Plantes industrielles	304 87	18 072 47	6 333 52	19 491 02
Semences agricoles et plants pour la vente	72 20	184 61	358 41	585 08
Plantes racines et tuberculifères	197 15	300 90	6 516 97	7 039 29
Fourrages verts	7 425 02	11 730 76	13 877 64	10 013 70
Pommes de terre	972 57	479 96	7 855 25	14 942 24
Cultures agricoles non dénommées	2 92	8 68	25 76	13 15
Fleurs, bulbes à fleurs, fleurs à couper et plantes ornementales	1 85	1 35	547 04	65 81
Cultures fruitières	1 98	241 53	1 235 96	283 31
Arbres et arbustes de pépinières	70 22	48 12	971 45	249 89
Cultures de légumes :	25 61	2 276 95	1 342 42	9 835 61
Installations sous verre	2 50	8 35	484 09	258 31
Semences horticoles, plants de légumes et plantes de fleurs	4 53	0 83	29 27	17 66
Cultures horticoles pour la consommation du ménage du déclarant	39 41	76 50	298 00	176 86
Oseraies	8 18	32 75	39 20	2 74
Terres en repos	148 32	274 28	729 41	411 82
Superficie agricole utilisée	152 565 42	172 402 57	160 238 58	218 941 23
	m <sup>2</sup>	m <sup>2</sup>	m <sup>2</sup>	m <sup>2</sup>
Cultures de champignons	-	480	3 296	97 559

## REPARTITION DES ANIMAUX PAR PROVINCE (nombre)

Spécification	Luxembourg	Namur	Flandre orientale	Flandre occidentale
<b>A. Porcs</b>				
a) Porcelets d'un poids vif de moins de 20 kg	20 115	18 069	314 700	606 736
b) Porcs d'un poids vif de 20 à moins de 50 kg	10 447	11 937	214 018	660 340
c) Porcs à l'engrais (y compris les verrats de réforme et les truies de réforme) d'un poids vif ;				
- de 50 à moins de 80 kg	7 054	8 467	161 044	522 824
- de 80 à moins de 110 kg	2 297	3 341	96 614	286 167
- de 110 kg et plus	80	87	3 793	9 292
d) Porcs reproducteurs d'un poids vif de 50 kg et plus :				
- verrats	654	632	5 873	11 976
- truies saillies ;				
1. truies saillies pour la première fois	1 024	1 305	21 964	38 463
2. autres truies saillies	4 932	4 611	65 083	126 889
- truies d'élevage non saillies :				
1. jeunes truies non encore saillies	570	805	21 070	33 404
2. autres truies	2 605	1 478	31 637	59 123
<i>Total</i>	<i>49 788</i>	<i>50 732</i>	<i>935 796</i>	<i>2 355 214</i>
<b>B. Bovidés</b>				
a) Bovins de moins de 1 an :				
destinés à être abattus comme veaux	685	923	8 722	8 844
autres : mâles	42 692	31 530	37 731	47 258
femelles	49 786	39 273	57 978	64 919
b) Bovins de 1 an à moins de 2 ans :				
mâles	16 951	16 692	40 452	51 992
femelles :				
animaux de boucherie	5 299	5 747	24 073	35 568
primipares à l'engrais (- 2 ans)	995	1 104	2 889	4 892
autres	45 067	36 654	44 946	41 171
c) Bovins de 2 ans et plus :				
mâles	8 408	6 305	12 672	25 933
génisses :				
animaux de boucherie	2 721	4 585	16 403	26 734
primipares à l'engrais (2 ans et plus)	1 159	1 433	6 308	8 915
autres	31 944	27 029	25 830	29 575
vaches (y compris vaches de réforme) :				
pour la traite	84 756	79 043	140 189	147 204
pour la spéculation du veau au pis	38 500	18 905	5 549	9 028
<i>Total</i>	<i>329 963</i>	<i>289 223</i>	<i>423 742</i>	<i>502 033</i>

## REPARTITION DES ANIMAUX PAR PROVINCE (suite)

Spécification	Luxembourg	Namur	Flandre orientale	Flandre occidentale
<b>C. Chevaux agricoles :</b>				
a) de moins de 3 ans	398	182	1 200	1 151
b) de 3 ans et plus	906	463	7 787	4 620
<i>Total</i>	<i>1 304</i>	<i>645</i>	<i>8 987</i>	<i>5 771</i>
<b>D. Autres chevaux :</b>				
a) de moins de 3 ans	482	647	725	479
b) de 3 ans et plus	822	1 186	1 482	966
<i>Total</i>	<i>1 304</i>	<i>1 833</i>	<i>2 207</i>	<i>1 445</i>
<b>TOTAL DES CHEVAUX AGRICOLES ET NON AGRICOLES</b>	<b>2 608</b>	<b>2 478</b>	<b>11 194</b>	<b>7 216</b>
<b>E. Anes, mulets et bardots</b>				
<i>Total</i>	<i>122</i>	<i>70</i>	<i>84</i>	<i>86</i>
<b>F. Volaille</b>				
Poules pondeuses en âge de ponte	72 291	159 073	2 170 874	2 844 466
Poules et poulettes non en âge de ponte	22 520	37 739	639 280	1 102 428
Poulets de chair (non compris les poussins d'un jour)	36 604	31 798	2 036 381	2 516 941
Canards	1 137	1 846	40 960	20 308
Oies	294	730	7 402	4 592
Dindons	580	1 366	64 925	64 362
Pintades	233	535	26 203	24 088
<b>G. Moutons</b>				
a) de moins de 1 an	3 038	3 705	7 243	13 251
b) de 1 an et plus : mâles	258	433	665	1 165
femelles	3 554	4 303	8 422	11 514
<i>Total</i>	<i>6 850</i>	<i>8 441</i>	<i>16 330</i>	<i>25 930</i>
<b>H. Chèvres</b>				
<i>Total</i>	<i>478</i>	<i>641</i>	<i>1 155</i>	<i>2 011</i>
<b>I. Lapins</b>				
<i>Total</i>	<i>7 435</i>	<i>2 913</i>	<i>20 925</i>	<i>32 956</i>
<b>J. Apiculture</b>				
Ruches en paille	100	59	162	201
Caisses à cadres mobiles	2 633	3 901	1 751	1 775

## REPARTITION DU MATERIEL AGRICOLE PAR PROVINCE (nombre)

Spécification	Luxembourg	Namur	Flandre orientale	Flandre occidentale
Tracteurs à 4 roues, tracteurs à chenilles :				
- à essence ou à essence et pétrole	117	188	224	292
- Diesel	8 157	7 693	11 408	17 377
Véhicules à moteur servant de tracteurs agricoles	99	79	136	95
Motoculteurs, motohoues, motofraises et motofaucheuses :				
- à essence	108	263	1 294	569
- Diesel	94	62	755	746
Moissonneuses-batteuses	1 047	1 085	678	1 188
Récolteuses-hacheuses	269	330	493	474
Machines pour la récolte complètement mécanisée de pommes de terre	80	58	414	669
Machines pour la récolte complètement mécanisée de betteraves sucrières	6	258	141	359
Ramasseuses-presses pour paille et foin	3 910	2 628	1 032	1 701
Appareils de pulvérisation portés par tracteurs ou traînés ou automoteurs	1 240	1 814	2 331	3 197
Installations de séchage et de déshydratation	59	101	184	527
Tanks refroidisseurs de lait	1 524	1 661	7 193	8 365
Installations de traite mécanique :				
a) à l'exploitation : sans canalisation à lait	2 736	2 076	5 677	6 646
avec canalisation à lait	628	855	940	1 463
b) en prairie	296	284	275	52

## REPARTITION DE LA MAIN-D'OEUVRE PAR PROVINCE (nombre)

Spécification	Luxembourg	Namur	Flandre orientale	Flandre occidentale
<b>MAIN-D'OEUVRE SALARIEE ET NON.SALARIEE</b>				
<b>Personnes occupées de façon permanente</b>				
Chef d'exploitation : H	4 322	3 643	13 518	14 775
F	1 045	708	1 343	1 319
Conjoint aidant H	22	22	18	23
F	873	631	1 146	1 900
<b>Membres de la famille :</b>				
salariés : H	69	149	719	594
F	36	24	101	106
non salariés : H	566	477	1 134	1 145
F	416	200	238	467
<b>Autres personnes :</b>				
Logées et non-nourries H	13	44	21	22
F	1	3	-	6
Nourries et non-logées : H	4	25	40	105
F	-	1	3	5
logées et nourries : H	33	47	64	74
F	9	7	10	14
ni logées ni nourries : H	72	317	1 305	542
F	14	12	143	125
<b>Personnes occupées de façon non permanente</b>				
Chef d'exploitation : H	2 164	2 052	6 256	4 412
F	440	444	822	683
Conjoint aidant H	298	133	360	253
F	1 290	948	5 204	7 215
<b>Membres de la famille :</b>				
salariés : H	35	39	157	150
F	8	11	99	156
non salariés : H	293	211	793	550
F	238	291	610	753
<b>Autres personnes :</b>				
H	66	57	174	248
F	79	40	50	316



NOMBRE DE BATIMENTS D'EXPLOITATION NOUVELLEMENT CONSTRUITS ET ACHEVES ENTRE LE 15 MAI 1977 ET LE 15 MAI 1978  
ET CAPACITE D'OCCUPATION PAR PROVINCE

Spécification	Luxembourg	Namur	Flandre orientale	Flandre occidentale
Habitations complètes	22	23	55	61
Etables pour bétail laitier :				
- à stabulation libre :				
bâtiments	18	42	55	37
animaux	936	1 416	2 489	1 412
- à stabulation entravée :				
bâtiments	133	154	213	131
animaux	6 121	4 831	4 345	3 284
Etables pour veaux à l'engrais abattus jeunes :				
bâtiments	4	5	8	1
animaux	55	147	995	100
Etables pour engraissement d'autres bovins :				
bâtiments	13	62	55	81
animaux	408	1 365	1 542	2 227
Porcheries :				
- d'élevage :				
bâtiments	12	12	109	157
animaux	192	412	4 686	7 990
- d'engraissement :				
bâtiments	5	12	78	112
animaux	1 012	208	15 465	41 031
Poulaillers :				
- pour la ponte :				
bâtiments	7	33	13	7
animaux	104	13 812	4 380	24 097
pour l'engraissement :				
bâtiments	-	1	6	7
animaux	-	10	43 600	48 300
- pour l'élevage :				
bâtiments	1	6	2	1
animaux	50	9 031	16 000	6 600
- pour poules-mères :				
bâtiments	-	-	-	-
animaux	-	-	-	-



REPARTITION PAR REGION AGRICOLE

## REPARTITION DES CULTURES PAR REGION AGRICOLE

Spécification	Dunes Folders	Région sablo- neuse	Campine	Région sablo- limoneuse	Région limo- neuse
<b>Prés et prairies</b>					
<b>Prairies temporaires à faucher :</b>					
de ray-grass italien et de Westerwold	1 605 91	9 183 18	9 264 99	5 022 77	1 517 51
autres	64 41	450 30	724 92	379 59	147 89
<b>Autres prés et prairies exclusivement ou principalement :</b>					
pour la fauche	2 415 76	13 343 18	15 247 92	15 922 31	11 089 55
pour la pâture	24 304 42	72 844 16	47 431 15	84 623 71	74 267 40
<i>Total</i>	<i>28 390 50</i>	<i>95 820 82</i>	<i>72 668 98</i>	<i>105 948 38</i>	<i>87 022 35</i>
<b>Légumes à cosses récoltés secs</b>					
Haricots secs	603 30	133 61	1 72	96 32	14 61
Pois secs	346 07	45 54	07	202 45	217 68
Autres y compris mélanges de céréales et de légumes secs (pour la graine)	97 25	30 08	-	39 96	51 13
<i>Total</i>	<i>1 046 62</i>	<i>209 23</i>	<i>1 79</i>	<i>338 73</i>	<i>283 42</i>
<b>Céréales</b>					
Froment d'hiver	11 081 43	3 974 17	521 11	37 710 27	81 703 36
Froment de printemps	1 106 62	1 425 83	333 75	3 804 87	4 237 75
Seigle d'hiver	227 89	7 386 95	3 701 07	1 892 80	337 83
Epeautre	11 30	128 20	89 82	99 46	83 03
Orge d'hiver (escougeon)	2 919 57	12 476 58	1 637 30	29 129 04	52 347 30
Orge de printemps	6 088 34	6 263 52	1 398 95	3 716 34	1 070 08
Avoine	2 395 56	3 711 87	959 63	7 880 26	7 785 81
Maïs cultivé pour la graine	395 83	1 833 17	522 58	1 982 02	878 03
Autres céréales et mélanges de céréales	230 86	512 81	112 32	344 44	160 13
<i>Total</i>	<i>24 457 40</i>	<i>37 713 10</i>	<i>9 276 53</i>	<i>86 559 50</i>	<i>148 603 32</i>
<b>Plantes industrielles</b>					
Betteraves sucrières (excepté les semences)	3 988 35	2 450 82	613 79	25 222 53	62 465 50
Lin	2 831 55	430 43	8 00	2 048 29	2 468 88
Chicorée à café (excepté les semences)	79 33	373 26	-	786 30	26 13
Colza d'hiver	46 90	7 71	20	20 17	74 90
Colza d'été	3 30	08	49	-	50
Autres plantes oléagineuses	20 50	62	-	15 45	1 30
Tabac	-	31 77	-	391 48	13 33
Houblon	-	-	1 00	797 90	8 30
Plantes médicinales, aromatiques et condimentaires	9 87	47 13	10	13 63	32 55
<i>Total</i>	<i>6 979 80</i>	<i>3 341 82</i>	<i>623 58</i>	<i>29 295 75</i>	<i>65 091 39</i>
<b>Plants et semences agricoles pour la vente</b>					
Plants de pommes de terre	129 45	13 40	20	63 92	11 78
Semences de graminées	355 99	88 05	519 80	22 19	9 10
Semences de betteraves sucrières	198 59	17 57	15	18 92	38 51
Autres semences	19 55	3 77	1 05	42 55	14 16
<i>Total</i>	<i>703 58</i>	<i>122 79</i>	<i>521 20</i>	<i>147 58</i>	<i>73 55</i>

## REPARTITION DES CULTURES PAR REGION AGRICOLE (suite)

Spécification	Dunes-Polders	Région Sablonneuse	Campine	Région sablo-limoneuse	Région limoneuse
Cultures fourragères	ha a 1 215 52	ha a 7 550 17	ha a 1 656 46	ha a 7 582 91	ha a 1 678 07
a) Plantes racines et tuberculifères (en culture principale) :					
Betteraves fourragères et mi-sucrières (excepté les semences)					
Toutes autres plantes racines et tuberculifères	27 63	140.61	15 32	50.80	45 76
<i>Total</i>	<i>1 243.15</i>	<i>7 690 78</i>	<i>1 672 78</i>	<i>7 633, 71</i>	<i>1 723 83</i>
b) Fourrages verts (excepté pour la production de semences) :					
Trèfles	22 85	47 94	9 66	100.19	79 72
Luzerne	425 30	52 12	28 17	228 27	984.08
Maïs laitieux ou pâteux	2 727 60	14 468 27	15 375 85	15 598.16	17 730 45
Autres fourrages verts et mélanges (excepté les prés et prairies)	68 43	298.87	94.00	160 86	151 74
<i>Total</i>	<i>3 244 18</i>	<i>14 887 20</i>	<i>15 507 88</i>	<i>16 087 48</i>	<i>18 945 99</i>
Pommes de terre (excepté les cultures de plants)					
Pommes de terre hâtives (récoltées avant le 1er août)	147 49	1 542 69	48.93	1 865 92	237 13
Pommes de terre mi-hâtives	1 293 40	3 451 08	456 58	8 355 21	4 114.08
Pommes de terre mi-tardives et tardives	790 35	2 565.76	531.70	6 072 95	2 095 70
<i>Total</i>	<i>2 231.24</i>	<i>7 559 53</i>	<i>1 037 21</i>	<i>16 294.08</i>	<i>6 446 91</i>
Cultures agricoles non spécifiées	1 01	34 40	21 82	50 93	15.31
Cultures de plein air de fleurs, de bulbes à fleurs, de fleurs à couper et de plantes ornementales pour la vente :					
Fleurs à couper	3 07	22 52	4 04	46 67	3 08
Chrysanthèmes en pots	2 33	35 96	9 79	23 40	5 06
Plantes de jardins et parterres (à l'exclusion des plantes vivaces)	39	15 34	2 05	10 68	1.34
Bégonias	40	217 00	53	2 25	02
Azalées	-	192 02	03	35	10
Tulipes (pour le bulbe)	03	2 63	2 14	22	-
Autres bulbes et tubercules à fleurs	53	27 45	2 89	6 23	85
Autres plantes ornementales pour la fleur et/ou le feuillage	2 60	75 27	6 93	20 80	2 66
<i>Total</i>	<i>9 35</i>	<i>588 19</i>	<i>28 40</i>	<i>110 60</i>	<i>13 11</i>
Cultures fruitières de plein air (y compris les prés - vergers) pour la vente					
Vergers à hautes tiges	22 64	147 87	24 33	921 88	1 070 57
Vergers à basses tiges	325 46	963 11	400 70	4 712 84	2 694 62
Fraises	9 97	114 07	181 71	239.19	35 94
Framboises (en culture principale)	01	3 85	1 02	16.10	76
Groseilles vertes	-	2 96	77	5 29	84
Groseilles rouges	43	8 34	5 90	34 83	17 21
Cassis	10	87	9 66	4 37	27
Mûres	20	1 77	40	66	21
<i>Total</i>	<i>358 81</i>	<i>1 242 84</i>	<i>624 49</i>	<i>5 935 16</i>	<i>3 820 42</i>
Cultures de plein air d'arbres et d'arbustes de pépinières destinés à la vente	27 03	1 116 60	335 04	385 14	243 30

## REPARTITION DES CULTURES PAR REGION AGRICOLE (suite)

Spécification	Dunes- Polders	Région sa- blonneuse	Campine	Région sablo- limonneuse	Région limo- neuse
	ha a	ha a	ha a	ha a	ha a
Cultures de légumes en plein air pour la vente :					
Pois verts :					
a) pour l'industrie de la conserve	835 23	353 08	213 23	1 891 81	3 526 61
b) pour consommation à l'état frais	1 20	29 30	13 28	81 55	9 43
Haricots nains récoltés verts (1) :					
a) pour l'industrie de la conserve	29 81	192 92	72 21	559 29	1 268 36
b) pour consommation à l'état frais	66	15 22	7 59	49 89	54 96
Haricots à rames (1)	19	31 20	19 90	10 38	77
Autres haricots verts (1)	39 02	61 71	29 49	148 50	374 95
Carottes potagères (1) :					
a) pour l'industrie de la conserve	79 07	869 85	63 26	410 61	51 13
b) pour consommation à l'état frais :	10 86	194 68	11 23	91 38	9 51
Céléris blancs (1) :					
a) pour l'industrie de la conserve	85	40 93	48	112 13	1 10
b) pour consommation à l'état frais	88	23 79	1 51	13 92	1 33
Epinards (1) :					
a) pour l'industrie de la conserve	6 78	67 59	28 45	64 70	23
b) pour consommation à l'état frais	1 54	26 84	3 71	27 56	2 76
Cerfeuil (1)					
a) pour l'industrie de la conserve	-	31	2 50	8 20	06
b) pour consommation à l'état frais	29	1 77	4 72	2 98	1 14
Oignons :					
petits oignons blancs (pour conserve)	50	4 21	12	4 72	75
autres :	134 24	87 89	7 15	146 79	15 18

(1) Récoltés normalement avant le 1er septembre

## REPARTITION DES CULTURES PAR REGION AGRICOLE (suite)

Spécification	Dunes- Polders	Région sa- blonneuse	Campine	Région sablo- limonneuse	Région limo- neuse
	ha a	ha a	ha a	ha a	ha a
Chicorées witloof pour la production de chicons	12 86	792 19	247 46	2 217 56	124 80
Tomates	21	44 84	14 33	18 11	2 22
Choux-fleurs (1)	3 16	530 28	12 88	123 07	68
Asperges	17	83 50	33 31	4 89	43
Laitue pommée (1)	5 02	146 81	7 43	185 20	2 29
Mâche (salade de blé)	30	3 19	67	3 90	90
Choux rouges (1)	4 85	82 94	7 32	150 26	5 71
Choux blancs (1)	1 15	59 60	2 88	65 89	3 19
Choux de Savoie (1)	2 35	48 26	2 44	79 77	4 02
Poireaux (1)	8 28	220 09	32 12	173 68	5 14
Echalotes	55	7 09	82	7 13	64
Céleris verts (1)	2 46	31 32	2 69	65 87	1 49
Scorsonères	23 82	1 454 92	22 45	1 824 47	15 91
Chicorées frisées et scaroles (1)	1 98	9 67	37	17 57	4 34
Radis	32	4 37	32	11 11	51
Rhubarbe	16	13 31	2 21	4 23	3 40
Cornichons	1 88	47 84	237 84	41 45	14
Autres légumes	11 75	235 67	78 06	590 51	31 88
<i>Total</i>	<i>1 222 39</i>	<i>5 817 18</i>	<i>1 184 43</i>	<i>9 209 08</i>	<i>5 525 96</i>

(1) Récoltés normalement avant le 1er septembre

## REPARTITION DES CULTURES PAR REGION AGRICOLE (suite)

Spécification	Dunes- Polders	Région sablonneuse	Campine	Région sablo-limoneuse	Région limoneuse
	ha a	ha a	ha a	ha a	ha a
Installations sous verre ou matière plastique	24 89	1 108 20	159 79	518 68	22 79
Superficie des cultures sous abri au 15 mai (verre ou matière plastique), pratiquées pour la vente, y compris les superficies des tablettes fixes et suspendues :	m2	m2	m2	m2	m2
Semences de légumes	300	12 178	2 547	4 190	3 620
Semence de fleurs et de plantes d'ornement	1 160	25 310	6 160	32 666	6 935
Plants de légumes	1 580	146 815	31 584	61 684	29 037
Plantes de parterres	13 826	116 360	69 584	102 691	25 255
Cultures maraîchères sous verre ou matière plastique :					
Tomates sous verre chaud	63 460	3 596 810	178 081	578 448	6 850
Tomates sous verre froid	63 863	2 097 771	157 605	655 490	13 610
Concombres	12 600	251 530	41 660	21 640	160
Cornichons	1 100	25 850	224 350	2 800	30
Melons	5 200	75 338	1 310	11 440	1 930
Autres	10 908	716 471	48 382	278 912	2 630
Cultures de fleurs sous verre ou matière plastique :					
Azalées	400	911 599	100	13 380	800
Plantes à tubercules	600	275 152	4 800	17 073	5 300
Plantes en pots vertes et fleuries	13 455	1 378 255	68 332	229 994	33 130
Fleurs à couper : Roses	130	264 172	18 413	380 276	1 590
Oeillets	400	97 605	4 550	184 700	2 460
Chrysanthèmes	5 500	118 859	24 500	143 362	11 821
Autres	2 580	245 993	13 185	295 654	11 201
Pépinières sous verre ou matière plastique :	-	25 651	6 238	16 860	1 800
Cultures fruitières sous verre ou matière plastique					
Raisins : Royal	-	1 300	-	1 511 278	1 280
Frankenthal	160	1 100	800	11 815	1 152
Colman	-	-	-	196 368	280
Muscat	-	-	300	65 884	133
Autres	-	1 000	400	80 094	100
Pêches	-	2 000	-	5 910	-
Fraises	49 300	299 675	685 978	162 647	59 299
<b>Total</b>	<b>246 522</b>	<b>10 686 794</b>	<b>1 588 859</b>	<b>5 065 256</b>	<b>220 403</b>
Cultures de plein air de semences horticoles, de plants de légumes et de plants de fleurs pour la vente :	ha a	ha a	ha a	ha a	ha a
Plants de fraisiers	1 10	7 97	30 24	23 88	1 49
Semences et plants de fleurs et de plantes d'ornement	72	7 31	6 52	15 43	1 10
Autres semences et plants horticoles	24	13 59	9 23	12 09	2 24
<b>Total</b>	<b>2 06</b>	<b>28 87</b>	<b>45 99</b>	<b>51 40</b>	<b>4 83</b>
Cultures horticoles de plein air et sous verre pratiquées exclusivement pour la consommation du ménage du déclarant :	m2	m2	m2	m2	m2
Jardins potagers	120 450	1 886 891	1 062 040	3 444 740	1 155 400
Cultures fruitières	91 950	1 013 050	89 470	1 834 980	315 700
<b>Total</b>	<b>212 400</b>	<b>2 899 941</b>	<b>1 151 510</b>	<b>5 279 720</b>	<b>1 471 100</b>
	ha a	ha a	ha a	ha a	ha a
<b>Total (chiffres arrondis)</b>	<b>21 24</b>	<b>290 04</b>	<b>115 31</b>	<b>528 03</b>	<b>147 25</b>



## REPARTITION DES CULTURES PAR REGIONS AGRICOLE (suite)

Spécification	Dunes- Polders	Région sa- blonneuse	Campine	Région sablo- limoneuse	Région limoneuse
	ha a	ha a	ha a	ha a	ha a
Oseraies	51	51 34	2 69	18 93	49 37
Terres labourée, temporairement en repos	95 31	1 547 74	1 165 28	1 588 69	400 22
Cultures de champignons :	m2	m2	m2	m3	m3
a) dans bâtiments spécialement aménagés	-	37 370	15 130	74 931	16 407
b) en grottes, carrières, caves	-	800	180	4 520	3 800
RECAPITULATION GENERALE	ha a	ha a	ha a	ha a	ha a
Prés et prairies	28 390 50	95 820 82	72 668 98	105 948 38	87 022 35
Légumes à cosses récoltés secs	1 046 62	209 23	1 79	338 73	283 42
Céréales	24 457 40	37 713 10	9 276 53	86 559 50	148 603 32
Plantes industrielles	6 979 80	3 341 82	633 58	29 295 75	65 091 39
Semences agricoles et plants pour la vente	703 58	122 79	521 20	147 58	73 55
Plantes racines et tuberculifères	1 243 15	7 690 78	1 672 78	7 633 71	1 723 83
Fourrages verts	3 244 18	14 867 20	15 507 68	16 087 48	18 945 99
Pommes de terre	2 231 24	7 559 53	1 037 21	16 294 08	6 446 91
Cultures agricoles non dénommées	1 01	34 40	21 82	50 93	15 31
Fleurs, bulbes à fleurs, fleurs à couper et plantes ornementales	9 35	588 19	28 40	110 60	13 11
Cultures fruitières	358 81	1 242 84	624 49	5 935 16	3 820 42
Arbres et arbustes de pépinières	27 03	1 116 60	335 04	385 14	243 30
Cultures de légumes :	1 222 39	5 817 18	1 184 43	9 209 08	5 525 96
Installations sous verre	24 89	1 108 20	159 79	518 68	22 79
Semences horticoles, plants de légumes et plantes de fleurs	2 06	28 87	45 99	51 40	4 83
Cultures horticoles pour la consommation du ménage du déclarant	21 24	290 04	115 31	528 03	147 25
Oseraies	51	51 34	2 69	18 93	49 37
Terres en repos	95 31	1 547 74	1 165 28	1 588 69	400 22
Superficie agricole utilisée	70 059 07	179 150 67	104 992 99	280 701 85	338 433 32
Cultures de champignons	m2	m2	m2	m2	m2
	-	38 170	15 310	79 451	20 207

## REPARTITION DES ANIMAUX PAR REGION AGRICOLE (nombre)

Spécification	Dunes- Polders	Région sa- blonneuse	Campine	Région sablo- limoneuse	Région limoneuse
<b>A. Porcs</b>					
a) Porcelets d'un poids vif de moins de 20 kg	125 901	443 078	171 764	450 531	190 845
b) Porcs d'un poids vif de 20 à moins de 50 kg	45 113	461 737	225 175	454 950	85 702
c) Porcs à l'engrais (y compris les verrats de réforme et les truies de réforme) d'un poids vif :					
- de 50 à moins de 80 kg	32 188	358 106	181 555	360 924	66 908
- de 80 à moins de 110 kg	17 083	207 160	82 826	186 301	29 942
- de 110 kg et plus	2 629	6 063	2 105	5 687	1 170
d) Porcs reproducteurs d'un poids vif de 50 kg et plus :					
- verrats	2 437	8 557	4 025	8 963	4 501
- truies saillies :					
1. truies saillies pour la première fois	7 668	30 986	15 827	29 220	12 588
2. autres truies saillies	26 055	91 334	41 744	95 587	44 451
- truies d'élevage non saillies :					
1. jeunes truies non encore saillies	7 392	27 616	12 226	24 704	10 161
2. autres truies	13 658	42 814	14 876	43 587	19 520
<b>TOTAL</b>	<b>280 124</b>	<b>1 677 451</b>	<b>752 123</b>	<b>1 660 454</b>	<b>465 788</b>
<b>B. Bovidés</b>					
a) Bovins de moins de 1 an :					
destinés à être abattus comme veaux	1 117	12 585	64 408	11 446	3 066
autres : mâles	14 466	42 424	10 598	49 399	53 091
femelles	18 443	65 881	47 963	70 604	62 690
b) Bovins de 1 an à moins de 2 ans :					
mâles	15 712	48 295	10 894	49 309	43 243
femelles :					
animaux de boucherie	9 245	33 699	12 372	33 883	20 959
primipares à l'engrais (- 2 ans)	1 466	4 143	1 504	4 456	5 103
autres	12 629	44 794	37 926	52 422	54 241
c) Bovins de 2 ans et plus :					
mâles	8 419	17 865	4 357	19 034	11 800
génisses :					
animaux de boucherie	8 574	22 080	10 128	26 167	13 623
primipares à l'engrais (2 ans et plus)	2 447	7 513	3 469	8 626	4 976
autres	9 911	27 063	24 436	33 695	34 564
vaches (y compris vaches de réforme) :					
pour la traite	31 910	164 813	125 775	168 314	139 867
pour la spéculation du veau au pis	2 617	6 699	2 595	12 140	18 151
<b>Total</b>	<b>136 956</b>	<b>497 854</b>	<b>356 425</b>	<b>539 495</b>	<b>465 374</b>

## REPARTITION DES ANIMAUX PAR REGION AGRICOLE (suite)

Spécification	Dunes- Polders	Région sablonneuse	Campine	Région sablo- limoneuse	Région limoneuse
C. Chevaux agricoles :					
a) de moins de 3 ans	335	1 682	463	1 056	269
b) de 3 ans et plus	706	9 431	2 622	6 042	1 071
<i>Total</i>	<i>1 041</i>	<i>11 113</i>	<i>3 085</i>	<i>7 098</i>	<i>1 340</i>
D. Autres chevaux :					
a) de moins de 3 ans	187	844	743	1 278	839
b) de 3 ans et plus	353	1 745	1 668	2 473	1 398
<i>Total</i>	<i>540</i>	<i>2 589</i>	<i>2 411</i>	<i>3 751</i>	<i>2 237</i>
TOTAL DES CHEVAUX AGRICOLES ET NON AGRICOLES	1 581	13 702	5 496	10 849	3 577
E. Anes, mulets et bardots					
<i>Total</i>	<i>38</i>	<i>112</i>	<i>62</i>	<i>117</i>	<i>99</i>
F. Volaille					
Poules pondeuses en âge de ponte	469 406	2 934 496	3 923 514	2 674 666	687 522
Poules et poulettes non en âge de ponte	149 730	1 018 277	1 529 513	883 383	192 523
Poulets de chair (non compris les poussins d'un jour)	214 152	2 546 775	3 175 739	3 066 765	574 237
Canards	4 567	53 212	19 484	7 764	7 545
Oies	1 475	8 291	525	3 608	2 314
Dindons	16 131	114 306	34 726	51 582	3 647
Pintades	1 484	88 138	23 678	34 793	30 375
G. Moutons					
a) de moins de 1 an	4 576	9 934	3 416	14 269	10 117
b) de 1 an et plus : mâles	324	1 242	418	1 533	1 361
femelles	4 043	13 912	4 148	14 785	13 209
<i>TOTAL</i>	<i>8 943</i>	<i>25 088</i>	<i>7 982</i>	<i>30 587</i>	<i>24 687</i>
H. Chèvres					
<i>TOTAL</i>	<i>628</i>	<i>1 706</i>	<i>756</i>	<i>1 734</i>	<i>936</i>
I. Lapins					
<i>TOTAL</i>	<i>6 259</i>	<i>31 058</i>	<i>9 770</i>	<i>34 251</i>	<i>9 416</i>
J. Apiculture					
Ruches en paille	22	287	423	304	51
Caisses à cadres mobiles	630	2 678	2 784	2 829	1 627

## REPARTITION DU MATERIEL AGRICOLE PAR REGION AGRICOLE (nombre)

Spécification	Dunes-Polders	Région sablonneuse	Campine	Région sablo-limoneuse	Région limoneuse
Tracteurs à 4 roues, tracteurs à chenilles :					
- à essence ou à essence et pétrole	87	386	162	397	304
- Diesel	4 463	13 194	7 944	24 731	22 047
Véhicules à moteur servant de tracteurs agricoles	22	210	110	219	191
Motoculteurs, motohoues, motofraises et motofaucheuses :					
- à essence	142	1 815	374	2 379	501
- Diesel	147	1 236	273	1 481	373
Moissonneuses-batteuses	548	586	243	1 566	2 973
Récolteuses-hacheuses	84	437	345	834	683
Machines pour la récolte complètement mécanisée de pommes de terre	102	377	37	809	526
Machines pour la récolte complètement mécanisée de betteraves sucrières	77	93	13	640	1 668
Ramasseuses-presses pour paille et foin	814	1 051	1 228	2 172	3 531
Appareils de pulvérisation portés par tracteurs ou traînés ou automoteurs	844	2 557	1 250	7 593	7 705
Installations de séchage et de déshydratation	162	200	87	438	156
Tanks refroidisseurs de lait	1 626	8 145	3 960	8 166	4 801
Installations de traite mécanique :					
a) à l'exploitation : sans canalisation à lait	1 289	6 791	3 359	7 520	6 376
avec canalisation à lait	342	1 255	1 582	1 472	1 197
b) en prairie	11	199	246	350	313

## REPARTITION DE LA MAIN-D'OEUVRE PAR REGION AGRICOLE (nombre)

Spécification	Dunes - Polders	Région sablonneuse	Campine	Région sablo-limoneuse	Région limoneuse
MAIN-D'OEUVRE SALARIEE ET NON SALARIEE					
Personnes occupées de façon permanente					
Chef d'exploitation : H	3 166	17 495	7 436	19 590	11 876
F	201	1 695	872	2 463	1 663
Conjoint aidant H	9	36	32	48	90
F	545	2 048	640	2 490	2 624
Membres de la famille :					
saliariés : H	110	937	303	788	550
F	10	145	53	128	76
non salariés : H	233	1 380	638	1 564	1 299
F	60	422	110	544	580
Autres personnes :					
Logées et non- nourries H	5	51	18	80	70
F	2	3	4	6	6
Nourries et non- logées : H	23	54	8	108	89
F	-	2	2	9	5
logées et nourries : H	17	106	37	97	118
F	1	25	9	11	16
ni logées ni nourries : H	151	1 747	487	823	786
F	7	201	73	143	45
Personnes occupées de façon non permanente					
Chef d'exploitation : H	890	7 871	5 409	10 110	4 483
F	160	934	541	1 555	991
Conjoint aidant H	35	489	299	792	365
F	1 333	7 586	3 117	9 082	3 383
Membres de la famille :					
salariés : H	16	171	82	263	78
F	12	143	44	194	52
non salariés : H	104	830	462	1 573	792
F	112	799	287	1 277	593
Autres personnes : H	33	215	120	452	301
F	4	112	56	431	145

NOMBRE DE BATIMENTS D'EXPLOITATION NOUVELLEMENT CONSTRUITS ET ACHEVES ENTRE LE 15 MAI 1977 ET LE 15 MAI 1978  
ET CAPACITE D'OCCUPATION PAR REGION AGRICOLE

Spécification	Dunes Polders	Région sablonneuse	Campine	Région sablo- limoneuse	Région limoneuse
Habitations complètes	13	73	53	73	37
Etables pour bétail laitier :					
- à stabulation libre :					
bâtiments	10	58	57	65	84
animaux	425	2 234	3 211	2 652	2 645
- à stabulation entravée :					
bâtiments	25	237	144	326	244
animaux	699	5 272	3 958	5 842	5 730
Etables pour veaux à l'engrais abattus jeunes :					
bâtiments	-	13	22	4	4
animaux	-	1 168	5 516	16	50
Etables pour engraissement d'autres bovins :					
bâtiments	27	71	30	94	122
animaux	759	2 056	1 716	2 216	2 552
Porcheries :					
- d'élevage :					
bâtiments	37	147	95	129	104
animaux	1 603	6 411	4 279	6 073	2 225
- d'engraissement :					
bâtiments	8	113	72	122	61
animaux	2 770	32 859	18 099	27 236	5 800
Poulaillers :					
- pour la ponte :					
bâtiments	3	17	44	33	48
animaux	42	20 350	152 450	27 468	2 075
pour l'engraissement :					
bâtiments	-	10	7	9	4
animaux	-	70 900	94 500	56 150	12 042
- pour l'élevage :					
bâtiments	-	2	1	2	4
animaux	-	16 600	9 000	6 025	10 080
- pour poules-mères :					
bâtiments	-	-	4	-	-
animaux	-	-	24 000	-	-

## REPARTITION DES CULTURES PAR REGION AGRICOLE

Spécification	Région herbagère (Liège)	Campine hennuyère	Condroz	Haute ardenne
	ha a	ha a	ha a	ha a
Prés et prairies				
Prairies temporaires à faucher :				
de ray-grass italien et de Westerwold	169 49	13 10	911 20	1 50
autres	18 91	3 55	267 33	-
Autres prés et prairies exclusivement ou principalement :				
pour la fauche	23 915 41	182 75	14 214 41	15 408 63
pour la pâture	39 097 67	567 16	48 144 05	14 849 93
<i>Total</i>	<i>63 201 48</i>	<i>766 56</i>	<i>63 536 99</i>	<i>30 260 06</i>
Légumes à cosses récoltés secs				
Haricots secs	01	02	35 31	-
Pois secs	1 05	01	83 40	-
Autres y compris mélanges de céréales et de légumes secs (pour la graine)	2 00	-	39 00	-
<i>Total</i>	<i>3 06</i>	<i>03</i>	<i>157 71</i>	<i>-</i>
Céréales				
Froment d'hiver	960 49	169 92	23 392 05	16 35
Froment de printemps	100 82	20 25	2 138 67	26 79
Seigle d'hiver	26 25	7 06	120 83	21 70
Epeautre	157 34	-	909 83	5 75
Orge d'hiver (escourgeon)	770 11	141 47	16 216 60	40 97
Orge de printemps	104 66	9 50	1 078 40	564 48
Avoine	209 51	37 89	3 859 04	240 84
Maïs cultivé pour la graine	23 72	-	209 32	4 25
Autres céréales et mélanges de céréales	59 38	-	307 65	173 13
<i>Total</i>	<i>2 412 28</i>	<i>386 09</i>	<i>48 232 39</i>	<i>1 094 26</i>
Plantes industrielles				
Betteraves sucrières (excepté les semences)	425 47	94 64	13 684 77	-
Lin	-	1 90	591 93	-
Chicorée à café (excepté les semences)	-	-	-	-
Colza d'hiver	-	-	70 83	-
Colza d'été	-	-	-	-
Autres plantes oléagineuses	-	-	9 00	-
Tabac	-	-	18	-
Houblon	-	-	-	-
Plantes médicinales, aromatiques et condimentaires	-	-	02	-
<i>Total</i>	<i>425 47</i>	<i>96 54</i>	<i>14 356 73</i>	<i>-</i>
Plants et semences agricoles pour la vente				
Plants de pommes de terre	91	-	8 00	-
Semences de graminées	-	-	-	-
Semences de betteraves sucrières	-	-	174 95	-
Autres semences	-	-	-	-
<i>Total</i>	<i>91</i>	<i>-</i>	<i>182 95</i>	<i>-</i>

## REPARTITION DES CULTURES PAR REGION AGRICOLE (suite)

Spécification	Région herbagère (Liège)	Campine Hennuyère	Condroz	Haute Ardenne
	ha a	ha a	ha a	ha a
Cultures fourragères				
a) Plantes racines et tuberculifères (en culture principale) :				
Betteraves fourragères et mi-sucrières (excepté les semences)	127 02	8 17	287 19	2 69
Toutes autres plantes racines et tuberculifères	2 00	- -	13 40	1 43
<i>Total</i>	<i>129 02</i>	<i>8 17</i>	<i>300 59</i>	<i>4 12</i>
b) Fourrages verts (excepté pour la production de semences) :				
Trèfles	13 46	- -	532 99	1 50
Luzerne	89 24	14 65	664 34	- -
Maïs laitieux ou pâteux	2 478 85	188 60	7 507 10	22 02
Autres fourrages verts et mélanges (excepté les prés et prairies)	23 08	2 25	439 62	4 00
<i>Total</i>	<i>2 604 63</i>	<i>205 50</i>	<i>9 144 05</i>	<i>27 52</i>
Pommes de terre (excepté les cultures de plants)				
Pommes de terre hâtives (récoltées avant le 1er août)	5 84	20	29 81	1 59
Pommes de terre mi-hâtives	20 30	6 77	220 08	29 52
Pommes de terre mi-tardives et tardives	35 20	3 17	292 96	37 99
<i>Total</i>	<i>61 34</i>	<i>10 14</i>	<i>542 85</i>	<i>69 10</i>
Cultures agricoles non spécifiées	35 54	-	3 44	-
Cultures de plein air de fleurs, de bulbes à fleurs, de fleurs à couper et de plantes ornementales pour la vente :				
Fleurs à couper	80	-	1 25	03
Chrysanthèmes en pots	77	-	57	-
Plantes de jardins et parterres (à l'exclusion des plantes vivaces)	54	-	25	-
Bégonias	05	-	01	01
Azalées	-	-	05	-
Tulipes (pour le bulbe)	02	-	-	-
Autres bulbes et tubercules à fleurs	11	-	07	02
Autres plantes ornementales pour la fleur et/ou le feuillage	1 23	-	1 83	02
<i>Total</i>	<i>3 52</i>	<i>-</i>	<i>4 03</i>	<i>08</i>
Cultures fruitières de plein air (y compris les prés - vergers) pour la vente				
Vergers à hautes tiges	658 76	-	112 26	-
Vergers à basses tiges	253 92	-	91 81	-
Fraises	2 47	-	12 71	-
Framboises (en culture principale)	02	-	05	-
Groseilles vertes	35	-	01	-
Groseilles rouges	32	-	2 23	-
Cassis	-	-	01	-
Mûres	-	-	02	-
<i>Total</i>	<i>915 84</i>	<i>-</i>	<i>219 10</i>	<i>-</i>
Cultures de plein air d'arbres et d'arbustes de pépinières destinés à la vente	52 45	1 00	38 00	12



## REPARTITION DES CULTURES PAR REGION AGRICOLE (suite)

Spécification	Région herbagère (Liège)	Campine hennuyère	Condroz	Haute Ardenne
	ha a	ha a	ha a	ha a
Cultures de légumes en plein air pour la vente :				
Pois verts :				
a) pour l'industrie de la conserve	13 61	2 40	2 084 80	-
b) pour consommation à l'état frais	04	-	25	-
Haricots nains récoltés verts (1) :				
a) pour l'industrie de la conserve	3 94	-	132 48	-
b) pour consommation à l'état frais	22	-	6 76	-
Haricots à rames (1)	01	-	01	-
Autres haricots verts (1)	10	-	28	-
Carottes potagères (1) :				
a) pour l'industrie de la conserve	-	-	1 06	-
b) pour consommation à l'état frais :	1 41	-	1 54	-
Céléris blancs (1) :				
a) pour l'industrie de la conserve	-	-	02	-
b) pour consommation à l'état frais	04	-	36	-
Epinards (1) :				
a) pour l'industrie de la conserve	-	-	01	-
b) pour consommation à l'état frais	3 10	-	1 13	-
Cerfeuil (1)				
a) pour l'industrie de la conserve	03	-	01	-
b) pour consommation à l'état frais	1 53	-	30	-
Oignons :				
petits oignons blancs (pour conserve)	1 41	-	37	-
autres :	1 17	-	1 20	-

(1) Récoltés normalement avant le 1er septembre

## REPARTITION DES CULTURES PAR REGION AGRICOLE (suite)

Spécification	Région herbagère (Liège)	Campine hennuyère	Condroz	Haute Ardenne
	ha a	ha a	ha a	ha a
Chicorées witloof pour la production de chicons	2 07	-	3 73	-
Tomates	13	-	12	-
Choux-fleurs (1)	11	-	24	-
Asperges	-	-	01	-
Laitue pommée (1)	2 51	-	69	-
Mâche (salade de blé)	05	-	16	-
Choux rouges (1)	2 32	-	74	-
Choux blancs (1)	50	-	95	-
Choux de Savoie (1)	3 81	-	54	-
Poireaux (1)	2 32	-	2 26	-
Echalotes	94	-	21	-
Céleris verts (1)	1 05	-	19	-
Scorsonères	-	-	13	-
Chicorées frisées et scaroles (1)	3 36	-	2 35	-
Radis	17	-	09	-
Rhubarbe	52	-	1 94	-
Cornichons	2 00	-	06	-
Autres légumes	2 19	-	2 01	-
<i>Total</i>	<i>50 66</i>	<i>2 40</i>	<i>2 247 00</i>	<i>-</i>

(1) Récoltés normalement avant le 1er septembre

## REPARTITION DES CULTURES PAR REGION AGRICOLE (suite)

Spécification	Région herbagère (Liège)	Campine Hennuyère	Condroz	Haute Ardenne
	ha a	ha a	ha a	ha a
Installations sous verre ou matière plastique	6 13	20	10 30	13
Superficie des cultures sous abri au 15 mai (verre ou matière plastique), pratiquées pour la vente, y compris les superficies des tablettes fixes et suspendues :	m2	m2	m2	m2
Semences de légumes	406	-	880	-
Semence de fleurs et de plantes d'ornement	5 330	-	2 320	100
Plants de légumes	7 288	-	14 344	300
Plantes de parterres	15 897	-	18 123	-
Cultures maraîchères sous verre ou matière plastique :				
Tomates sous verre chaud	-	-	1 110	-
Tomates sous verre froid	7 805	2 000	1 703	-
Concombres	-	-	2 215	-
Cornichons	-	-	35	-
Melons	-	-	65	-
Autres	1 540	-	3 499	-
Cultures de fleurs sous verre ou matière plastique :				
Azalées	100	-	-	-
Plantes à tubercules	-	-	1 420	-
Plantes en pots vertes et fleuries	16 142	-	6 345	-
Fleurs à couper : Roses	200	-	430	-
Oeillets	250	-	61	-
Chrysanthèmes	1 010	-	3 602	-
Autres	4 100	-	3 755	900
Pépinières sous verre ou matière plastique :	200	-	2 400	-
Cultures fruitières sous verre ou matière plastique				
Raisins : Royal	-	-	-	-
Frankenthal	-	-	400	-
Colman	-	-	-	-
Muscat	-	-	-	-
Autres	-	-	-	-
Pêches	200	-	1 000	-
Fraises	-	-	24 050	-
<i>Total</i>	<i>60 468</i>	<i>2 000</i>	<i>87 757</i>	<i>1 300</i>
Cultures de plein air de semences horticoles, de plants de légumes et de plants de fleurs pour la vente :	ha a	ha a	ha a	ha a
Plants de fraisiers	03	-	70	-
Semences et plants de fleurs et de plants d'ornement	37	-	77	02
Autres semences et plants horticoles	12	-	83	-
<i>Total</i>	<i>52</i>	<i>-</i>	<i>2 30</i>	<i>02</i>
Cultures horticoles de plein air et sous verre pratiquées exclusivement pour la consommation du ménage du déclarant :	m2	m2	m2	m2
Jardins potagers	220 633	1 500	597 585	56 839
Cultures fruitières	102 550	-	103 650	-
<i>Total</i>	<i>323 183</i>	<i>1 500</i>	<i>701 235</i>	<i>56 839</i>
	ha a	ha a	ha a	ha a
<i>Total (chiffres arrondis)</i>	<i>32 62</i>	<i>15</i>	<i>70 16</i>	<i>6 55</i>

## REPARTITION DES CULTURES PAR REGION AGRICOLE (suite)

	Région her- bagère (Liège)	Campine hennuyère	Condroz	Haute Ardenne
	ha a	ha a	ha a	ha a
Oseraies	1 72	-	30 62	-
Terres labourée, temporairement en repos	36 12	-	116 39	27 17
Cultures de champignons :	m2	m2	m2	m2
a) dans bâtiments spécialement aménagés	1 344	-	480	-
b) en grottes, carrières, caves	364	-	-	-
RECAPITULATION GENERALE	ha a	ha a	ha a	ha a
Prés et prairies	63 201 48	766 56	63 536 99	30 260 06
Légumes à cosses récoltés secs	3 06	03	157 71	-
Céréales	2 412 28	386 09	48 232 39	1 094 26
Plantes industrielles	425 47	96 54	14 356 73	-
Semences agricoles et plants pour la vente	91	-	182 95	-
Plantes racines et tuberculifères	129 02	8 17	300 59	4 12
Fourrages verts	2 604 63	205 50	9 144 05	27 52
Pommes de terre	61 34	10 14	542 85	69 10
Cultures agricoles non dénommées	35 54	-	3 44	-
Fleurs, bulbes à fleurs, fleurs à couper et plantes ornementales	3 52	-	4 03	08
Cultures fruitières	915 84	-	219 10	-
Arbres et arbustes de pépinières	52 45	1 00	38 00	12
Cultures de légumes :	50 66	2 40	2 247 00	-
Installations sous verre	6 13	20	10 30	13
Semences horticoles, plants de légumes et plantes de fleurs	52	-	2 30	02
Cultures horticoles pour la consommation du ménage du déclarant	32 62	15	70 16	6 55
Oseraies	1 72	-	30 62	-
Terres en repos	36 12	-	116 39	27 17
Superficie agricole utilisée	69 973 31	1 476 78	139 195 60	31 489 13
Cultures de champignons	m2 1 708	m2 -	m2 480	m2 -

## REPARTITION DES ANIMAUX PAR REGION AGRICOLE (nombre)

Spécification	Région herbagère (Liège)	Campine hennuyère	Condroz	Haute Ardenne
<b>A. Porcs</b>				
a) Porcelets d'un poids vif de moins de 20 kg	23 055	102	18 125	1 612
b) Porcs d'un poids vif de 20 à moins de 50 kg	41 334	285	7 716	3 921
c) Porcs à l'engrais (y compris les verrats de réforme et les truies de réforme) d'un poids vif :				
- de 50 à moins de 80 kg	32 499	113	6 419	3 417
- de 80 à moins de 110 kg	12 427	495	1 934	1 737
- de 110 kg et plus	195	-	99	8
d) Porcs reproducteurs d'un poids vif de 50 kg et plus :				
- verrats	468	5	618	30
- truies saillies :				
1. truies saillies pour la première fois	1 428	15	1 315	93
2. autres truies saillies	5 255	70	4 663	318
- truies d'élevage non saillies :				
1. jeunes truies non encore saillies	1 034	2	949	67
2. autres truies	1 327	10	1 566	39
<b>TOTAL</b>	<b>119 022</b>	<b>1 097</b>	<b>43 404</b>	<b>11 242</b>
<b>B. Bovidés</b>				
a) Bovins de moins de 1 an :				
destinés à être abattus comme veaux	1 550	11	926	372
autres : mâles	7 798	284	23 785	1 725
femelles	34 209	376	31 597	14 977
b) Bovins de 1 an à moins de 2 ans :				
mâles	5 377	203	13 008	1 463
femelles :				
animaux de boucherie	1 724	41	5 805	320
primipares à l'engrais (- 2 ans)	588	52	1 253	98
autres	33 161	416	29 365	14 477
c) Bovins de 2 ans et plus :				
mâles	1 452	58	4 417	636
génisses :				
animaux de boucherie	1 770	22	4 119	288
primipares à l'engrais (2 ans et plus)	711	49	1 993	121
autres	16 937	340	20 831	11 550
vaches (y compris vaches de réforme) :				
pour la traite	99 901	1 131	67 256	39 011
pour la spéculation du veau au pis	3 571	11	12 544	683
<b>Total</b>	<b>208 749</b>	<b>2 994</b>	<b>216 899</b>	<b>85 721</b>

## REPARTITION DES ANIMAUX PAR REGION AGRICOLE (suite)

Spécification	Région herbagère (Liège)	Campine hennuyère	Condroz	Haute Ardenne
C. Chevaux agricoles :				
a) de moins de 3 ans	84	10	140	37
b) de 3 ans et plus	217	26	352	109
<i>Total</i>	<i>301</i>	<i>36</i>	<i>492</i>	<i>146</i>
D. Autres chevaux :				
a) de moins de 3 ans	325	-	525	77
b) de 3 ans et plus	533	2	934	115
<i>Total</i>	<i>858</i>	<i>2</i>	<i>1 459</i>	<i>192</i>
TOTAL DES CHEVAUX AGRICOLES ET NON AGRICOLES	1 159	38	1 951	338
E. Anes, mulets et bardots				
<i>Total</i>	<i>107</i>	<i>1</i>	<i>48</i>	<i>9</i>
F. Volaille				
Poules pondeuses en âge de ponte	159 667	920	165 712	22 525
Poules et poulettes non en âge de ponte	49 818	147	30 401	3 560
Poulets de chair (non compris les poussins d'un jour)	44 308	35	36 374	225
Canards	1 391	102	2 019	221
Oies	915	11	904	41
Dindons	2 894	8	1 109	94
Pintades	2 587	4	499	12
G. Moutons				
a) de moins de 1 an	1 545	104	3 404	168
b) de 1 an et plus : mâles	167	13	382	52
femelles	1 851	169	3 975	225
<i>TOTAL</i>	<i>3 563</i>	<i>286</i>	<i>7 761</i>	<i>445</i>
H. Chèvres				
<i>TOTAL</i>	<i>471</i>	<i>15</i>	<i>664</i>	<i>65</i>
I. Lapins				
<i>TOTAL</i>	<i>3 774</i>	<i>19</i>	<i>3 155</i>	<i>781</i>
J. Apiculture				
Ruchés en paille	27	-	42	91
Cairesses à cadres mobiles	1 429	98	2 694	364

## REPARTITION DU MATERIEL AGRICOLE PAR REGION AGRICOLE (nombre)

Spécification	Région herbagère (Liège)	Campine hennuyère	Condroz	Haute Ardenne
Tracteurs à 4 roues, tracteurs à chenilles :				
- à essence ou à essence et pétrole	131	2	167	77
- Diesel	5 149	91	6 300	3 277
Véhicules à moteur servant de tracteurs agricoles	180	1	105	14
Motoculteurs, motohoues, motofraises et motofaucheuses :				
- à essence	122	1	294	11
- Diesel	169	1	63	20
Moissonneuses-batteuses	64	10	920	66
Récolteuses-hacheuses	219	5	285	236
Machines pour la récolte complètement mécanisée de pommes de terre	8	-	64	5
Machines pour la récolte complètement mécanisée de betteraves sucrières	19	6	256	1
Ramasseuses-presses pour paille et foin	1 662	28	1 940	791
Appareils de pulvérisation portés par tracteurs ou traînés ou automoteurs	422	20	1 555	69
Installations de séchage et de déshydratation	167	-	93	985
Tanks refroidisseurs de lait	2 306	31	1 419	1 113
Installations de traite mécanique :				
a) à l'exploitation : sans canalisation à lait	1 908	31	1 584	1 355
avec canalisation à lait	1 218	12	772	440
b) en prairie	341	6	191	116

## REPARTITION DE LA MAIN-D'OEUVRE PAR REGION AGRICOLE (nombre)

Spécification	Région herbagère (Liège)	Campine hennuyère	Condroz	Haute Ardenne
MAIN-D'OEUVRE SALARIEE ET NON SALARIEE				
Personnes occupées de façon permanente				
Chef d'exploitation : H	3 290	61	2 974	1 275
F	732	8	535	873
Conjoint aidant H	24	2	19	7
F	367	20	652	111
Membres de la famille :				
saliariés : H	115	1	174	14
F	18	2	36	10
non salariés : H	268	7	453	75
F	104	-	188	116
Autres personnes :				
Logées et non-nourries H	13	1	42	-
F	2	-	2	-
Nourries et non-logées : H	5	-	28	3
F	-	-	1	1
logées et nourries : H	17	1	77	23
F	4	-	9	33
ni logées ni nourries : H	128	-	188	6
F	10	-	4	-
Personnes occupées de façon non permanente				
Chef d'exploitation : H	1 225	33	1 706	748
F	295	2	365	174
Conjoint aidant H	161	-	78	372
F	1 061	2	768	453
Membres de la famille :				
saliariés : H	26	-	32	18
F	21	-	17	16
non salariés : H	95	1	112	373
F	163	1	218	202
Autres personnes :				
H	30	3	53	9
F	10	-	31	1



NOMBRE DE BATIMENTS D'EXPLOITATION NOUVELLEMENT CONSTRUITS ET ACHEVES ENTRE LE 15 MAI 1977 ET LE 15 MAI 1978  
ET CAPACITE D'OCCUPATION PAR REGION AGRICOLE

Spécification	Région herbagère (Liège)	Campine hennuyère	Condroz	Haute Ardenne
Habitations complètes	9	-	16	25
Etables pour bétail laitier :				
- à stabulation libre :				
bâtiments	21	-	53	13
animaux	1 292	-	2 060	583
- à stabulation entravée :				
bâtiments	45	-	126	55
animaux	1 654	-	3 157	1 866
Etables pour veaux à l'engrais abattus jeunes :				
bâtiments	2	-	4	1
animaux	69	-	82	60
Etables pour engraissement d'autres bovins :				
bâtiments	2	-	42	3
animaux	75	-	1 015	400
Porcheries :				
- d'élevage :				
bâtiments	5	-	10	1
animaux	74	-	437	150
- d'engraissement :				
bâtiments	9	-	13	3
animaux	1 011	-	657	480
Poulaillers :				
- pour la ponte :				
bâtiments	15	-	36	4
animaux	8 525	-	2 557	100
pour l'engraissement :				
bâtiments	1	-	1	-
animaux	200	-	10	-
- pour l'élevage :				
bâtiments	2	-	6	-
animaux	2 000	-	9 031	-
- pour poules-mères :				
bâtiments	-	-	1	-
animaux	-	-	40	-

## REPARTITION DES CULTURES PAR REGION AGRICOLE

Spécification	Région herbagère (Fagne)	Famenne	Ardenne	Région jurassique
	ha a	ha a	ha a	ha a
Prés et prairies				
Prairies temporaires à faucher :				
de ray-grass italien et de Westerwold	87 65	355 89	821 18	283 19
autres	34 24	361 32	5 505 81	172 41
Autres prés et prairies exclusivement ou principalement :				
pour la fauche	4 259 26	16 400 32	26 652 45	11 020 83
pour la pâture	9 019 35	32 183 49	52 189 12	13 953 33
<i>Total</i>	<i>13 400 50</i>	<i>49 301 02</i>	<i>85 168 58</i>	<i>25 429 76</i>
Légumes à cosses récoltés secs				
Haricots secs	-	-	3 01	60
Pois secs	-	-	-	70
Autres y compris mélanges de céréales et de légumes secs (pour la graine)	2 55	15 60	-	-
<i>Total</i>	<i>2 55</i>	<i>15 60</i>	<i>3 01</i>	<i>1 30</i>
Céréales				
Froment d'hiver	417 37	2 518 37	325 03	872 94
Froment de printemps	95 48	593 38	376 21	430 38
Seigle d'hiver	3 90	107 89	1 021 99	255 75
Epeautre	227 50	1 532 80	5 204 55	632 15
Orge d'hiver (escourgeon)	502 01	3 064 75	907 10	608 77
Orge de printemps	155 83	1 772 37	8 326 36	1 929 01
Avoine	124 36	1 543 44	2 322 47	1 260 34
Maïs cultivé pour la graine	1 50	18 55	46 75	55 81
Autres céréales et mélanges de céréales	8 70	418 36	3 084 45	269 86
<i>Total</i>	<i>1 536 65</i>	<i>11 569 91</i>	<i>21 614 91</i>	<i>6 315 01</i>
Plantes industrielles				
Betteraves sucrières (excepté les semences)	73 65	585 59	69 90	123 59
Lin	41 82	61 70	63 58	-
Chicorée à café (excepté les semences)	-	-	-	-
Colza d'hiver	-	44 60	-	-
Colza d'été	-	-	15	-
Autres plantes oléagineuses	-	7 50	65	-
Tabac	-	-	38 38	-
Houblon	-	21 41	-	-
Plantes médicinales, aromatiques et condimentaires	-	-	-	-
<i>Total</i>	<i>116 47</i>	<i>720 80</i>	<i>172 66</i>	<i>123 59</i>
Plants et semences agricoles pour la vente				
Plants de pommes de terre	-	-	42 70	15 50
Semences de graminées	-	-	14 00	-
Semences de betteraves sucrières	-	11 65	-	-
Autres semences	-	-	-	-
<i>Total</i>	<i>-</i>	<i>11 65</i>	<i>56 70</i>	<i>15 50</i>

## REPARTITION DES CULTURES PAR REGION AGRICOLE (suite)

Spécification	Région herbagère (Fagne)	Famenne	Ardenne	Région jurassique
Cultures fourragères	ha a	ha a	ha a	ha a
a) Plantes racines et tuberculifères (en culture principale) :				
Betteraves fourragères et mi-sucrières (excepté les semences)	4 20	91 98	100 37	54 62
Toutes autres plantes racines et tuberculifères	2 20	6 31	15 14	5 08
<i>Total</i>	6 40	98 29	115 51	59 70
b) Fourrages verts (excepté pour la production de semences) :				
Trèfles	51 50	421 09	602 47	154 45
Luzerne	59 25	997 82	217 18	81 83
Maïs laiteux ou pâteux	741 72	2 976 11	2 037 31	1 487 72
Autres fourrages verts et mélanges (excepté les prés et prairies)	40 15	1 376 85	2 704 78	84 61
<i>Total</i>	892 62	5 771 87	5 561 74	1 808 61
Pommes de terre (excepté les cultures de plants)				
Pommes de terre hâtives (récoltées avant le 1er août)	-	14 40	14 38	10 03
Pommes de terre mi-hâtives	4 86	34 54	391 79	240 42
Pommes de terre mi-tardives et tardives	3 45	40 05	226 96	126 44
<i>Total</i>	8 31	88 99	633 13	376 89
Cultures agricoles non spécifiées	-	2 05	3 29	1 90
Cultures de plein air de fleurs, de bulbes à fleurs, de fleurs à couper et de plantes ornementales pour la vente :				
Fleurs à couper	-	02	03	20
Chrysanthèmes en pots	-	11	-	14
Plantes de jardins et parterres (à l'exclusion des plantes vivaces)	-	20	01	02
Bégonias	-	-	-	-
Azalées	-	-	-	-
Tulipes (pour le bulbe)	-	01	-	-
Autres bulbes et tubercules à fleurs	-	03	01	-
Autres plantes ornementales pour la fleur et/ou le feuillage	-	03	1 27	09
<i>Total</i>	-	40	1 32	45
Cultures fruitières de plein air (y compris les prés - vergers) pour la vente	-	90	1 08	27
Vergers à hautes tiges	-	01	-	51
Vergers à basses tiges	-	34	86	20
Fraises	-	-	01	01
Framboises (en culture principale)	-	-	-	01
Groseilles vertes	-	01	02	02
Groseilles rouges	-	-	02	-
Cassis	-	-	-	-
Mûres	-	-	-	-
<i>Total</i>	-	1 26	1 99	1 02
Cultures de plein air d'arbres et d'arbustes de pépinières destinés à la vente	-	3 78	73 13	7 19

## REPARTITION DES CULTURES PAR REGION AGRICOLE (suite)

Spécification	Région herbagère (Fagne)	Famenne	Ardenne	Région jurassique
Cultures de légumes en plein air pour la vente :	ha a	ha a	ha a	ha a
Pois verts :				
a) pour l'industrie de la conserve	4 70	6 60	15 02	-
b) pour consommation à l'état frais	-	01	13	10
Haricots nains récoltés verts (1) :				
a) pour l'industrie de la conserve	-	-	-	-
b) pour consommation à l'état frais	-	09	25	26
Haricots à rames (1)	-	-	06	09
Autres haricots verts (1)	-	-	05	08
Carottes potagères (1) :				
a) pour l'industrie de la conserve	-	02	04	04
b) pour consommation à l'état frais	-	01	74	52
Céléris blancs (1) :				
a) pour l'industrie de la conserve	-	01	10	01
b) pour consommation à l'état frais	-	05	10	12
Epinards (1) :				
a) pour l'industrie de la conserve	-	01	01	-
b) pour consommation à l'état frais	-	01	06	06
Cerfeuil (1) :				
a) pour l'industrie de la conserve	-	01	-	-
b) pour consommation à l'état frais	-	-	11	07
Oignons :				
petits oignons blancs (pour conserve)	-	-	08	05
autres	-	02	90	60

(1) Récoltés normalement avant le 1er septembre

## REPARTITION DES CULTURES PAR REGION AGRICOLE (suite)

Spécification	Région herbagère (Fagne) ha a	Famenne ha a	Ardenne ha a	Région jurassique ha a
Chicorées witloof pour la production de chicons	-	04	1 58	2 36
Tomates	-	03	02	01
Choux-fleurs (1)	-	04	08	04
Asperges	-	-	04	-
Laitue pommée (1)	-	08	17	12
Mâche (salade de blé)	-	-	07	03
Choux rouges (1)	-	-	18	09
Choux blancs (1)	-	12	17	10
Choux de Savoie (1)	-	-	07	04
Poireaux (1)	-	14	24	28
Echalotes	-	-	07	09
Céleris verts (1)	-	-	12	03
Scorsonères	-	-	09	-
Chicorées frisées et scaroles (1)	-	-	06	06
Radis	-	01	07	-
Rhubarbe	-	-	06	03
Cornichons	-	02	06	03
Autres légumes	-	1 00	11	06
Total	4 70	8 32	20 91	5 37

(1) Récoltés normalement avant le 1er septembre

## REPARTITION DES CULTURES PAR REGION AGRICOLE (suite)

Spécification	Région herbagère (Fagne)	Famenne	Ardenne	Région jurassique
	ha a	ha a	ha a	ha a
Installations sous verre ou matière plastique	-	99	73	1 26
Superficie des cultures sous abri au 15 mai (verre ou matière plastique), pratiquées pour la vente, y compris les superficies des tablettes fixes et suspendues :	m2	m2	m2	m2
Semences de légumes	-	1 550	500	300
Semence de fleurs et de plantes d'ornement	-	1 200	-	100
Plants de légumes	-	1 100	2 086	1 468
Plantes de parterres	-	1 797	812	2 544
Cultures maraîchères sous verre ou matière plastique :				
Tomates sous verre chaud	-	100	100	-
Tomates sous verre froid	-	50	700	760
Concombres	-	-	-	-
Cornichons	-	-	-	-
Melons	-	-	-	-
Autres	-	150	1 400	770
Cultures de fleurs sous verre ou matière plastique :				
Azalées	-	-	-	100
Plantes à tubercules	-	-	-	-
Plantes en pots vertes et fleuries	-	3 300	505	2 724
Fleurs à couper : Roses	-	-	-	-
Oeillets	-	-	-	2 300
Chrysanthèmes	-	-	-	550
Autres	-	450	-	100
Pépinières sous verre ou matière plastique :	-	100	500	-
Cultures fruitières sous verre ou matière plastique				
Raisins : Royal	-	-	-	-
Frankenthal	-	-	-	-
Colman	-	-	-	-
Muscat	-	-	-	-
Autres	-	-	-	-
Pêches	-	-	-	-
Fraises	-	-	-	-
<i>Total</i>	-	9 797	8 603	11 716
Cultures de plein air de semences horticoles, de plants de légumes et de plants de fleurs pour la vente :	ha a	ha a	ha a	ha a
Plants de fraisiers	-	-	52	3 00
Semences et plants de fleurs et de plantes d'ornement	-	08	01	02
Autres semences et plants horticoles	-	10	25	1 13
<i>Total</i>	-	18	78	4 15
Cultures horticoles de plein air et sous verre pratiquées exclusivement pour la consommation du ménage du déclarant :	m2	m2	m2	m2
Jardins potagers	12 750	224 740	232 277	68 268
Cultures fruitières	-	10 500	2 000	30 100
<i>Total</i>	12 750	235 240	234 277	98 368
<i>Total (chiffres arrondis)</i>	ha a	ha a	ha a	ha a
	1 28	23 56	23 51	9 86

Spécification	Région herbagère (Fagne)	Famenne	Ardenne	Région jurassique
	ha a	ha a	ha a	ha a
Oseraies	-	-	4 40	3 78
Terres labourée, temporairement en repos	13 70	125 96	95 33	71 77
Cultures de champignons :	m2	m2	m2	m2
a) dans bâtiments spécialement aménagés	-	-	-	-
b) en grottes, carrières, caves	-	-	-	-
RECAPITULATION GENERALE	ha a	ha a	ha a	ha a
Prés et prairies	13 400 50	49 301 02	85 168 56	25 429 76
Légumes à cosses récoltés secs	2 55	15 60	3 01	1 30
Céréales	1 536 65	11 569 91	21 614 91	6 315 01
Plantes industrielles	115 47	720 80	172 66	123 59
Semences agricoles et plants pour la vente	-	11 65	56 70	15 50
Plantes racines et tuberculifères	6 40	98 29	115 51	59 70
Fourrages verts	892 62	5 771 87	5 561 74	1 808 61
Pommes de terre	8 31	88 99	633 13	376 89
Cultures agricoles non dénommées	-	2 05	3 29	1 90
Fleurs, bulbes à fleurs, fleurs à couper et plantes ornementales	-	40	1 32	45
Cultures fruitières	-	1 26	1 99	1 02
Arbres et arbustes de pépinières	-	3 78	73 13	7 19
Cultures de légumes :	4 70	8 32	20 91	5 37
Installations sous verre	-	99	73	1 26
Semencés horticoles, plants de légumes et plantes de fleurs	-	18	78	4 15
Cultures horticoles pour la consommation du ménage du déclarant	1 28	23 56	23 51	9 86
Oseraies	-	-	4 40	3 78
Terres en repos	13 70	125 96	95 33	71 77
Superficie agricole utilisée	15 982 18	67 744 63	113 551 61	34 237 11
Cultures de champignons	m2	m2	m2	m2
	-	-	-	-

## REPARTITION DES ANIMAUX PAR REGION AGRICOLE (Nombre)

Spécification	Région herbagère (Fagne)	Famenne	Ardenne	Région jurassique
<b>A. Porcs</b>				
a) Porcelets d'un poids vif de moins de 20 kg	1 207	3 770	18 238	2 494
b) Porcs d'un poids vif de 20 à moins de 50 kg	879	2 386	9 694	1 751
c) Porcs à l'engrais (y compris les verrats de réforme et les truies de réforme) d'un poids vif :				
- de 50 à moins de 80 kg	462	2 441	4 986	1 295
- de 80 à moins de 110 kg	315	486	1 762	648
- de 110 kg et plus	25	21	24	48
d) Porcs reproducteurs d'un poids vif de 50 kg et plus :				
- verrats	36	177	575	94
- truies saillies :				
1. truies saillies pour la première fois	136	309	805	214
2. autres truies saillies	205	962	4 306	673
- truies d'élevage non saillies :				
1. jeunes truies non encore saillies	122	179	426	127
2. autres truies	107	387	2 396	273
<b>TOTAL</b>	<b>3 494</b>	<b>11 118</b>	<b>43 212</b>	<b>7 617</b>
<b>B. Bovidés</b>				
a) Bovins de moins de 1 an :				
destinés à être abattus comme veaux	66	98	484	171
autres : mâles	4 321	16 493	33 426	8 167
femelles	5 442	19 734	39 017	8 924
b) Bovins de 1 an à moins de 2 ans :				
mâles	2 641	7 609	12 115	4 819
femelles :				
animaux de boucherie	661	1 389	3 519	1 805
primipares à l'engrais (- 2 ans)	109	334	745	188
autres	5 075	19 115	35 398	7 656
c) Bovins de 2 ans et plus :				
mâles	673	2 927	5 754	2 483
génisses :				
animaux de boucherie	770	1 596	1 658	1 033
primipares à l'engrais (2 ans et plus)	174	652	761	252
autres	3 858	13 903	25 365	5 420
vaches (y compris vaches de réforme) :				
pour la traite	12 826	41 316	65 067	14 220
pour la spéculation du veau au pis	1 007	8 142	31 938	8 012
<b>Total</b>	<b>37 623</b>	<b>133 308</b>	<b>255 247</b>	<b>63 150</b>



## REPARTITION DES ANIMAUX PAR REGION AGRICOLE (suite)

Spécification	Région herbagère (Fagne)	Famenne	Ardenne	Région Jurassique
C. Chevaux agricoles :				
a) de moins de 3 ans	50	140	249	82
b) de 3 ans et plus	67	243	695	183
<i>Total</i>	<i>117</i>	<i>383</i>	<i>944</i>	<i>265</i>
D. Autres chevaux :				
a) de moins de 3 ans	57	273	319	108
b) de 3 ans et plus	74	581	579	147
<i>Total</i>	<i>131</i>	<i>854</i>	<i>898</i>	<i>255</i>
TOTAL DES CHEVAUX AGRICOLES ET NON AGRICOLES	248	1 237	1 842	520
E. Anes, mulets et bardots				
<i>Total</i>	<i>8</i>	<i>43</i>	<i>70</i>	<i>56</i>
F. Volaille				
Poules pondeuses en âge de ponte	4 205	35 998	54 215	23 122
Poules et poulettes non en âge de ponte	128	1 434	8 065	14 342
Poulets de chair (non compris les poussins d'un jour)	1 163	3 509	32 866	4 987
Canards	215	546	798	617
Oies	54	168	195	138
Dindons	30	113	508	169
Pintades	25	76	200	75
G. Moutons				
a) de moins de 1 an	418	1 247	1 894	1 436
b) de 1 an et plus : mâles	48	155	180	122
femelles	507	1 454	2 061	1 876
<i>TOTAL</i>	<i>973</i>	<i>2 856</i>	<i>4 135</i>	<i>3 434</i>
H. Chèvres				
<i>TOTAL</i>	<i>1 144</i>	<i>219</i>	<i>356</i>	<i>145</i>
I. Lapins				
<i>TOTAL</i>	<i>541</i>	<i>1 344</i>	<i>5 997</i>	<i>1 982</i>
J. Apiculture				
Ruches en paille	9	39	100	-
Caisses à cadres mobiles	330	2 009	2 186	457



## REPARTITION DE LA MAIN D'OEUVRE PAR REGION AGRICOLE (nombre)

Spécification	Région herbagère (Fagne)	Famenne	Ardenne	Région jurassique
MAIN-D'OEUVRE SALARIEE ET NON SALARIEE				
Personnes occupées de façon permanente				
Chef d'exploitation : H	468	1 532	3 406	844
F	132	353	900	165
Conjoint aidant H	8	12	15	7
F	92	273	693	196
Membres de la famille :				
salariés : H	19	28	59	13
F	7	9	31	4
non salariés : H	42	224	447	81
F	11	64	310	82
Autres personnes :				
Logées et non-nourries H	2	8	9	5
F	1	1	-	1
Nourries et non-logées : H	-	6	3	-
F	-	-	-	-
logées et nourries : H	3	19	33	1
F	-	5	9	-
ni logées ni nourries : H	1	8	55	12
F	-	1	-	12
Personnes occupées de façon non permanente				
Chef d'exploitation : H	182	751	1 718	465
F	63	157	386	61
Conjoint aidant H	13	88	237	44
F	106	535	950	210
Membres de la famille :				
salariés : H	4	4	30	14
F	-	-	9	3
non salariés : H	12	94	196	117
F	25	114	193	71
Autres personnes : H	2	18	46	21
F	-	6	74	5

OMBRE DE BATIMENTS D'EXPLOITATION NOUVELLEMENT CONSTRUITS ET ACHEVES ENTRE LE 15 MAI 1967 ET LE 15 MAI 1978  
ET CAPACITE D'OCCUPATION PAR REGION AGRICOLE

Spécification	Région herbagère (Fagne)	Famenne	Ardenne	Région jurassique
Habitations complètes	1	8	22	8
Etables pour bétail laitier :				
- à stabulation libre :				
bâtiments	4	6	18	5
animaux	149	415	1 198	190
- à stabulation entravée :				
bâtiments	27	67	87	42
animaux	702	2 328	4 135	1 858
Etables pour veaux à l'engrais abattus jeunes :				
bâtiments	-	1	3	1
animaux	-	65	40	15
Etables pour engraissement d'autres bovins :				
bâtiments	9	30	11	6
animaux	190	783	435	175
Porcheries :				
- d'élevage :				
bâtiments	1	2	11	2
animaux	5	18	213	29
- d'engraissement :				
bâtiments	-	3	3	2
animaux	-	25	162	850
Poulaillers :				
- pour la ponte :				
bâtiments	1	12	6	1
animaux	5	13 185	92	12
pour l'engraissement :				
bâtiments	-	-	-	-
animaux	-	-	-	-
- pour l'élevage :				
bâtiments	-	-	1	-
animaux	-	-	50	-
- pour poules-mères :				
bâtiments	-	-	-	-
animaux	-	-	-	-

## RECEMENT AGRICOLE ET HORTICOLE AU 15 MAI 1978

## Recensement des pépinières

Provinces	PLANTS FRUITIERS										PLANTS D'ORNEMENT															
	Cultures de porte-greffes (sujets non greffés de 1 an ou sujets transplantés)		Pépinières fruitières (sujets greffés ou destinés au greffage)								Total	Conifères d'ornement		Feuillus d'ornement (baliveau, haute-tige ou demi-tige)	Arbustes d'ornement ordinaires et sélectionnés	Rosiers		Plantes vivaces pour mixed border et rocailles		Total						
			hautes tiges (ou destinés à une plantation haute tige)				basses tiges																			
			pom-miers		poiriers		cerisiers		autres																	
ha	a	ha	a	ha	a	ha	a	ha	a	ha	a	ha	a	ha	a	ha	a	ha	a							
<i>Provinces</i>																										
Anvers	3	46	1	72	5	12	2	62	2	27	1	63	16	82	88	13	78	52	59	15	13	84	7	01	246	65
Brabant	12	37	1	85	17	83	7	09	5	61	4	17	48	92	56	88	10	79	22	55	7	38	2	53	100	13
Hainaut	2	94	20	64	3	17	7	46	1	59	1	47	37	27	29	69	64	91	19	00	9	72	1	07	124	39
Liège	0	12	0	30	3	40	3	10	0	07	0	03	7	02	15	46	4	37	5	21	1	89	0	67	27	60
Limbourg	11	77	0	76	29	41	7	68	2	51	0	56	52	69	61	47	5	44	14	48	1	36	2	05	84	80
Luxembourg	0	30	0	02	0	02	0	03	0	02	0	03	0	42	16	18	5	07	2	78	0	96	0	29	25	28
Namur	0	45	0	05	0	22	0	22	0	10	0	14	1	18	6	21	2	34	1	39	0	03	0	14	10	11
Flandre orientale	30	80	20	76	31	05	18	06	19	50	18	62	138	79	152	79	74	85	108	34	202	75	15	29	554	02
Flandre occidentale	0	23	2	10	1	19	0	73	0	55	0	44	5	24	52	44	13	74	28	88	8	91	1	73	105	70
<i>Le Royaume</i>	<i>62</i>	<i>44</i>	<i>48</i>	<i>20</i>	<i>91</i>	<i>41</i>	<i>46</i>	<i>99</i>	<i>32</i>	<i>22</i>	<i>27</i>	<i>09</i>	<i>308</i>	<i>35</i>	<i>479</i>	<i>25</i>	<i>260</i>	<i>03</i>	<i>261</i>	<i>78</i>	<i>246</i>	<i>84</i>	<i>30</i>	<i>78</i>	<i>1 278</i>	<i>68</i>

Provinces	PLANTS FORESTIERS											Total général										
	Peupliers		Plants résineux de reboisement				Plants feuillus de reboisement			Autres plants forestiers	Total											
	plants de 1 à 2 ans	plants de 3 ans et plus	plants de 1 à 2 ans	plants repiqués de moins de 6 ans	plants transplantés de plus de 6 ans	plants de 1 à 2 ans	plants repiqués de moins de 6 ans	arbustes de plus de 6 ans														
	ha	a	ha	a	ha	a	ha	a	ha	a	ha		a	ha	a	ha	a					
<i>Provinces</i>																						
Anvers	12	07	6	65	6	94	20	81	9	92	5	59	17	56	5	90	8	78	94	22	357	69
Brabant	5	16	3	60	1	46	5	96	0	62	2	48	2	49	-	1	01	22	78	171	83	
Hainaut	6	81	9	16	3	53	9	14	3	28	2	83	8	57	2	49	1	96	47	77	209	43
Liège	0	90	6	31	0	17	4	16	0	52	0	32	0	38	0	93	0	05	13	74	48	36
Limbourg	2	62	0	35	1	87	1	81	0	14	0	55	1	23	0	13	0	08	8	78	146	27
Luxembourg	0	02	2	53	3	91	30	51	0	50	0	82	1	83	0	06	-	40	18	65	88	
Namur	-	0	01	3	63	21	23	0	53	1	31	3	52	0	01	1	06	31	30	42	59	
Flandre orientale	23	30	16	18	33	17	64	74	8	72	51	78	68	07	4	38	6	80	277	14	969	95
Flandre occidentale	8	99	3	57	13	51	19	17	1	40	43	37	43	56	2	70	2	27	138	54	249	48
<i>Le Royaume</i>	<i>59</i>	<i>87</i>	<i>48</i>	<i>36</i>	<i>68</i>	<i>19</i>	<i>177</i>	<i>53</i>	<i>25</i>	<i>63</i>	<i>109</i>	<i>05</i>	<i>147</i>	<i>21</i>	<i>16</i>	<i>60</i>	<i>22</i>	<i>01</i>	<i>674</i>	<i>45</i>	<i>2 261</i>	<i>48</i>



**PECHE MARITIME**

**ANNEE 1978**





## PECHE MARITIME

## Prises belges débarquées en Belgique

1.- Répartition des arrivages des diverses espèces de poissons, en quantité et valeur, d'après les ports de pêche  
Année 1978 (Quantité commercable)

Espèces de poissons	Pêche belge							
	Oostende		Zeebrugge		Nieuwpoort		Total	
	1 000 kg	1 000 F	1 000 kg	1 000 F	1 000 kg	1 000 F	1 000 kg	1 000 F
<i>Poissons de fond :</i>								
Aiglefin	1 470	37 701	23	569	1	11	1 494	38 281
Cabillaud	9 589	252 256	4 213	112 808	1 329	36 275	15 131	401 339
Colin	930	23 546	2	38	-	-	932	23 584
Merlan	1 239	25 326	601	11 957	305	6 004	2 145	43 287
Lieu	194	6 589	41	1 325	4	141	239	8 055
Lingue	512	18 265	33	766	-	7	545	19 038
Merlu	82	5 028	32	920	-	3	114	5 951
Tacaud	277	3 029	256	2 508	78	669	611	6 206
Plie	568	13 692	2 928	76 830	158	3 769	3 654	94 291
Flet	52	336	9	78	3	22	64	436
Limande	190	3 472	248	3 777	43	775	481	8 024
Sole	742	115 703	1 781	292 801	117	20 789	2 640	429 293
Turbot	29	4 682	138	22 831	14	2 082	181	29 595
Barbue	39	3 557	195	17 255	13	1 203	247	22 015
Sole limande	276	11 665	400	18 859	68	2 905	744	33 429
Cardine	131	3 187	75	2 824	-	-	206	6 011
Flétan	24	3 607	-	29	-	3	24	3 639
Raies	556	22 023	753	28 158	69	3 100	1 378	53 281
Perlon	48	1 128	96	2 054	22	477	166	3 659
Grondin	42	634	47	809	17	242	106	1 685
Grondin rouge	70	2 425	42	1 107	12	458	124	3 990
Loup de mer	44	1 548	3	117	-	-	47	1 665
Baudroie	58	6 591	119	13 157	2	309	179	20 057
Sébaste	1 429	48 471	3	107	-	-	1 432	48 578
Aiguillat	798	17 018	254	6 431	138	2 747	1 190	26 196
Roussette	185	2 729	112	1 693	15	341	312	4 763
Autres espèces	113	5 415	201	30 771	-	8	314	36 194
Divers	164	3 643	403	63 031	58	6 472	625	73 146
<i>Total</i>	<i>19 851</i>	<i>643 266</i>	<i>13 008</i>	<i>713 610</i>	<i>2 466</i>	<i>88 812</i>	<i>35 325</i>	<i>1 445 688</i>
<i>Poissons pélagiques :</i>								
Maquereau bâtard	12	71	-	-	-	2	12	73
Hareng	-	2	-	12	1	29	1	43
Maquereau	5	65	2	29	3	49	10	143
Esprout	-	-	-	-	-	-	-	-
Autres espèces	-	-	-	-	-	-	-	-
Divers	-	1	-	-	-	-	-	1
<i>Total</i>	<i>17</i>	<i>139</i>	<i>2</i>	<i>41</i>	<i>4</i>	<i>80</i>	<i>23</i>	<i>260</i>
<i>Crustacés et mollusques :</i>								
Crevettes	119	11 445	469	41 812	26	2 865	614	56 122
Langoustine	-	16	574	59 662	-	-	574	59 678
Tourteau	14	268	180	3 745	2	28	196	4 041
Homard	-	-	-	-	-	-	-	-
Seiche	62	2 009	18	691	3	38	83	2 738
Escargot de mer	25	535	492	9 828	30	588	547	10 951
Coquillage	38	1 430	440	11 858	26	1 086	504	14 374
Autres espèces	1	17	-	2	-	3	1	22
Divers	-	6	2	44	-	-	2	50
<i>Total</i>	<i>259</i>	<i>15 726</i>	<i>2 175</i>	<i>127 642</i>	<i>87</i>	<i>4 608</i>	<i>2 521</i>	<i>147 976</i>
<i>Total général</i>	<i>20 127</i>	<i>659 131</i>	<i>15 185</i>	<i>841 293</i>	<i>2 557</i>	<i>93 500</i>	<i>37 869</i>	<i>1 593 924</i>

## PECHE MARITIME (suite)

## 2.- Répartition des arrivages de poissons, en quantité et valeur, d'après les différents champs de pêche

Prises belges débarquées en Belgique - Année 1978  
(Quantité commercable)

Espèces de poissons	Mer côtière		Mer du Nord Méditerranéenne		Mer du Nord Centrale-Ouest		Mer du Nord Centrale-Est	
	kg	F	kg	F	kg	F	kg	F
<i>Poissons de fond :</i>								
Aiglefin	1 142	21 535	4 329	103 360	18 741	437 740	836 045	20 856 280
Cabillaud	5 325 468	149 004 885	3 558 540	93 068 286	872 587	24 445 117	3 802 156	89 881 960
Colin	5 808	86 950	5 240	125 320	40	770	9 125	177 600
Merlan	1 132 780	22 898 589	635 251	12 252 120	107 298	2 165 560	117 518	2 563 482
Lieu	11 129	368 725	1 573	55 320	2 191	65 170	67 911	2 278 360
Lingue	1 581	42 950	1 415	34 399	3 708	86 390	24 477	741 320
Merlu	59	2 660	-	-	210	12 080	35 688	2 182 797
Tacaud	187 212	1 887 563	210 457	2 133 518	17 570	206 470	1 974	19 740
Plie	396 987	10 219 233	1 313 161	34 338 883	1 303 956	33 331 780	267 785	7 092 470
Flet	59 121	400 884	3 347	23 590	30	300	135	820
Limande	173 382	3 380 998	156 704	2 541 755	75 674	1 186 430	28 676	372 155
Sole	337 748	55 259 438	930 538	154 204 938	211 636	35 295 738	30 148	5 393 571
Turbot	22 056	3 229 378	62 916	10 233 333	21 275	3 764 031	20 027	3 577 828
Barbue	17 166	1 587 807	75 863	6 816 785	40 331	3 379 449	6 486	605 423
Sole limande	139 493	5 943 855	244 027	11 014 960	122 287	6 149 960	35 362	2 075 120
Cardine	97	4 990	342	9 260	517	7 740	317	21 970
Flétan	-	-	19	3 496	-	-	358	52 926
Raies	74 845	3 241 090	566 840	23 853 828	174 509	6 808 730	8 267	324 450
Perlon	37 007	945 410	42 772	996 310	2 723	64 320	229	6 320
Grondin	24 275	417 050	43 485	676 558	7 571	103 080	6 321	90 985
Grondin rouge	11 766	542 810	14 421	545 890	1 573	54 840	200	4 380
Loup de mer	-	-	1 130	30 840	1 640	61 460	35 093	1 262 700
Baudroie	4 009	578 921	9 757	1 205 193	15 392	1 947 251	1 738	248 251
Sébaste	-	-	-	-	-	-	-	-
Aiguillat	165 609	3 928 992	638 486	13 532 729	149 582	3 393 650	153 525	3 165 290
Roussette	26 222	503 680	41 877	782 180	1 779	33 240	3 410	56 550
Autres espèces	37 090	3 414 893	87 716	12 648 887	15 910	1 884 907	7 177	334 125
Divers	135 281	7 360 980	208 389	28 226 584	20 586	2 615 486	19 836	896 695
<i>Total</i>	<i>8 327 333</i>	<i>275 274 266</i>	<i>8 858 595</i>	<i>409 458 322</i>	<i>3 189 316</i>	<i>127 501 689</i>	<i>5 519 984</i>	<i>144 283 568</i>
<i>Poissons pélagiques :</i>								
Maquereau bâtard	8 090	47 046	1 646	12 295	665	5 800	354	2 450
Hareng	1 195	39 210	-	-	37	1 060	175	2 880
Maquereau	4 988	73 860	2 244	30 190	602	9 090	1 335	20 010
Esprot	-	-	-	-	-	-	-	-
Autres espèces	50	75	-	-	-	-	-	-
Divers	37	1 155	-	-	-	-	-	-
<i>Total</i>	<i>14 360</i>	<i>161 346</i>	<i>3 890</i>	<i>42 485</i>	<i>1 304</i>	<i>15 950</i>	<i>1 864</i>	<i>25 340</i>
<i>Crustacés et mollusques :</i>								
Crevettes	612 958	56 063 845	-	-	-	-	890	57 943
Langoustine	-	-	1 952	292 160	297 250	29 207 750	274 502	30 161 900
Tourteau	7 203	93 430	48 747	899 407	59 590	1 463 310	7 110	108 080
Homard	-	-	-	-	-	-	-	-
Seiche	55 266	1 221 228	3 257	182 730	551	46 820	-	-
Escargot de mer	45 225	863 178	405 020	8 439 850	53 823	954 210	21 440	298 400
Coquillage	17 919	625 350	43 208	1 344 210	1 030	27 340	-	-
Autres espèces	155	3 730	12	240	545	12 730	-	-
Divers	280	9 310	-	-	1 400	33 410	34	1 350
<i>Total</i>	<i>739 006</i>	<i>58 880 071</i>	<i>502 196</i>	<i>11 158 597</i>	<i>414 189</i>	<i>31 745 570</i>	<i>303 976</i>	<i>30 627 673</i>
<i>Total général</i>	<i>9 080 699</i>	<i>334 315 683</i>	<i>9 364 681</i>	<i>420 659 404</i>	<i>3 604 809</i>	<i>159 263 209</i>	<i>5 825 824</i>	<i>174 936 581</i>

## PECHE MARITIME (suite)

## 2.- Répartition des arrivages de poissons, en quantité et valeur, d'après les différents champs de pêche (suite)

Prises belges débarquées en Belgique - Année 1978 (suite)

(Quantité commercable)

Espèces de poissons	Mer du Nord Septentrionale		Manche		Canal de Bristol		Irlande méridionale et Ouest (Mine-Head)	
	kg	F	kg	F	kg	F	kg	F
<i>Poissons de fond :</i>								
Aiglefin	8 668	220 620	-	-	239	6 270	4 421	136 520
Cabillaud	27 676	1 062 690	354 554	9 653 515	29 204	935 313	42 826	1 297 730
Colin	-	-	-	-	1 600	31 130	1 712	44 980
Merlan	166	3 490	51 961	1 146 820	16 514	312 310	25 957	533 165
Lieu	-	-	39 596	1 493 580	46 360	1 478 968	25 900	964 330
Lingue	-	-	14 664	417 970	6 497	171 380	16 676	418 341
Merlu	-	-	1 994	159 956	15 734	821 727	38 110	1 264 023
Tacaud	60	1 180	65 481	684 562	50 338	456 340	37 010	397 800
Plie	302	7 140	128 468	3 135 049	52 955	1 170 858	103 519	2 720 509
Flet	-	-	225	1 520	88	1 200	-	-
Limande	50	720	17 046	233 410	13 329	113 800	10 201	112 949
Sole	-	-	225 794	37 477 305	191 184	31 917 543	268 309	41 468 898
Turbot	-	-	14 837	2 516 381	4 833	916 153	26 925	3 797 058
Barbue	-	-	53 485	5 138 837	10 456	1 039 341	29 360	2 205 407
Sole limande	642	53 230	42 229	2 120 970	54 359	2 194 060	75 428	2 757 823
Cardine	-	-	44	2 900	5 421	177 110	83 851	3 161 925
Flétan	-	-	-	-	-	-	-	-
Raies	-	-	103 567	4 564 803	63 926	2 051 390	170 634	4 772 565
Perlon	-	-	64 864	1 288 930	2 772	62 310	8 499	147 910
Grondin	-	-	10 826	201 230	2 100	33 980	5 716	85 660
Grondin rouge	-	-	56 834	1 804 760	16 166	480 170	10 064	215 670
Loup de mer	-	-	-	-	720	10 320	32	420
Baudroie	-	-	20 033	2 454 722	25 627	2 493 927	69 158	7 166 572
Sébaste	-	-	-	-	-	-	-	-
Aiguillat	4 304	136 620	30 790	749 770	5 309	134 940	6 083	152 480
Roussette	-	-	71 915	1 224 058	16 491	278 085	78 543	862 630
Autres espèces	70	1 200	44 807	5 233 893	36 306	4 978 179	42 516	6 112 032
Divers	478	14 570	45 008	6 124 303	37 652	5 741 640	46 096	7 115 601
<i>Total</i>	<i>42 416</i>	<i>1 501 460</i>	<i>1 459 022</i>	<i>87 829 244</i>	<i>706 180</i>	<i>58 008 444</i>	<i>1 227 546</i>	<i>87 912 998</i>
<i>Poissons pélagiques :</i>								
Maquereau bâtard	-	-	1 160	5 440	-	-	-	-
Hareng	-	-	-	-	-	-	-	-
Maquereau	-	-	15	200	47	1 370	432	5 490
Esprot	-	-	-	-	-	-	-	-
Autres espèces	-	-	-	-	-	-	-	-
Divers	-	-	-	-	-	-	-	-
<i>Total</i>	<i>-</i>	<i>-</i>	<i>1 175</i>	<i>5 640</i>	<i>47</i>	<i>1 370</i>	<i>432</i>	<i>5 490</i>
<i>Crustacés et mollusques :</i>								
Crevettes	-	-	-	-	-	-	-	-
Langoustine	-	-	-	-	131	15 820	-	-
Tourteau	-	-	31 531	433 090	2 830	56 380	34 215	820 485
Homard	-	-	-	-	-	-	-	-
Seiche	-	-	6 851	372 560	5 255	302 410	10 176	500 030
Escargot de mer	-	-	12 757	277 580	800	14 940	835	23 950
Coquillage	-	-	316 536	9 632 430	41 977	778 190	37 593	864 240
Autres espèces	-	-	23	370	-	-	60	4 740
Divers	-	-	116	1 320	82	4 460	60	740
<i>Total</i>	<i>-</i>	<i>-</i>	<i>367 814</i>	<i>10 717 350</i>	<i>51 075</i>	<i>1 172 200</i>	<i>82 939</i>	<i>2 214 185</i>
<i>Total général</i>	<i>42 416</i>	<i>1 501 460</i>	<i>1 828 011</i>	<i>98 552 234</i>	<i>757 302</i>	<i>59 182 014</i>	<i>1 310 917</i>	<i>90 132 873</i>

## PECHE MARITIME (suite)

## 2. - Répartition des arrivages de poissons, en quantité et valeur, d'après les différents champs de pêche (suite)

Prises belges débarquées en Belgique - Année 1978 (suite)

(Quantité commercable)

Espèces de poissons	Islande		Mer d'Irlande		Autres champs de pêche	
	kg	F	kg	F	kg	F
<i>Poissons de fond :</i>						
Aiglefin	619 497	16 469 400	1 165	30 120	-	-
Cabillaud	1 003 560	28 808 570	112 609	3 113 260	2 374	67 770
Colin	904 581	23 035 240	3 865	81 410	-	-
Merlan	28 657	823 070	27 126	560 140	1 072	28 050
Lieu	483	17 090	43 570	1 321 780	438	12 040
Lingue	450 326	16 449 010	25 118	673 840	92	2 390
Merlu	83	5 893	20 786	1 471 131	771	30 180
Tacaud	-	-	40 115	409 180	849	9 800
Plie	628	10 850	80 153	2 087 263	5 717	177 090
Flet	-	-	1 240	7 710	-	-
Limande	45	1 300	5 626	62 350	1 355	18 340
Sole	-	-	416 528	63 934 977	27 575	4 340 285
Turbot	-	-	7 755	1 415 487	1 010	145 229
Barbue	-	-	12 618	1 129 165	1 111	113 453
Sole limande	5 650	147 260	23 377	931 770	713	39 820
Cardine	105 761	2 368 000	8 324	218 110	747	39 300
Flétan	23 577	3 582 503	-	-	-	-
Raies	19 650	1 128 170	193 825	6 445 955	2 212	90 300
Perlon	-	-	6 817	127 230	828	20 150
Gronдин	350	3 150	4 704	70 700	190	2 430
Gronдин rouge	223	9 210	12 356	320 575	451	11 570
Loup de mer	7 946	289 562	229	9 470	-	-
Baudroie	8 733	1 137 557	22 648	2 624 441	1 864	200 198
Sébaste	1 432 643	48 578 120	-	-	-	-
Aiguillat	4 680	110 980	31 406	888 070	132	2 480
Roussette	65	960	69 296	992 310	2 480	28 632
Autres espèces	23 180	641 635	17 645	910 702	1 655	33 499
Divers	16 001	331 160	85 767	13 518 645	9 723	1 200 035
<i>Total</i>	<i>4 656 319</i>	<i>143 948 690</i>	<i>1 274 668</i>	<i>103 355 791</i>	<i>63 359</i>	<i>6 613 041</i>
<i>Poissons pélagiques :</i>						
Maquereau bâtard	-	-	-	-	-	-
Hareng	-	-	-	-	-	-
Maquereau	-	-	200	2 600	-	-
Esprot	-	-	-	-	-	-
Autres espèces	-	-	-	-	-	-
Divers	-	-	-	-	-	-
<i>Total</i>	<i>-</i>	<i>-</i>	<i>200</i>	<i>2 600</i>	<i>-</i>	<i>-</i>
<i>Crustacés et mollusques :</i>						
Crevettes	-	-	-	-	-	-
Langoustine	-	-	-	-	-	-
Tourteau	-	-	3 355	112 080	1 440	54 960
Homard	-	-	-	-	-	-
Seiche	100	6 300	1 576	89 530	321	16 320
Escargot de mer	-	-	7 380	78 680	20	510
Coquillage	-	-	41 560	1 019 590	4 150	82 340
Autres espèces	-	-	-	-	-	-
Divers	-	-	10	65	-	-
<i>Total</i>	<i>100</i>	<i>6 300</i>	<i>53 881</i>	<i>1 299 945</i>	<i>5 931</i>	<i>154 130</i>
<i>Total général</i>	<i>4 656 419</i>	<i>143 954 990</i>	<i>1 328 749</i>	<i>104 658 336</i>	<i>69 290</i>	<i>6 767 171</i>

## PECHE MARITIME (suite)

## 3.- Répartition des arrivages, en quantité et valeur d'après les différents champs de pêche

Prises belges débarquées à l'étranger - Année 1978  
(Quantité commercable)

Espèces de poissons	Mer côtière		Mer du Nord Mériidionale		Mer du Nord Centrale-Ouest		Mer du Nord Centrale-Est	
	kg	F	kg	F	kg	F	kg	F
<i>Poissons de fond :</i>								
Aiglefin	616	15 631	918	26 356	16 218	422 229	186 053	5 282 675
Cabillaud	158 169	4 770 765	198 863	6 692 754	306 357	10 207 051	551 043	15 085 826
Colin	-	-	-	-	102	2 144	17 344	510 082
Merlan	30 092	561 872	42 165	594 040	14 076	203 250	9 008	169 715
Lieu	-	-	-	-	255	11 798	4 349	134 187
Lingue	-	-	-	-	3 213	101 170	10 736	246 050
Merlu	-	-	-	-	153	7 006	11 396	618 933
Tacaud	-	-	1 984	24 381	-	-	-	-
Plie	6 627	158 791	67 083	2 111 840	1 544 280	55 916 160	780 428	22 512 252
Flet	4 357	57 481	2 300	22 823	-	-	-	-
Limande	3 770	98 588	10 177	157 228	28 050	408 938	3 993	79 762
Sole	7 259	1 038 274	24 767	3 553 785	55 743	8 380 860	2 045	413 530
Turbot	174	19 242	2 219	241 238	23 970	3 010 059	7 183	887 778
Barbue	49	3 146	1 955	121 221	18 615	1 016 237	913	64 956
Sole limande	1 020	29 812	6 758	277 342	143 208	6 284 527	14 797	778 868
Cardine	-	-	-	-	-	-	227	10 374
Flétan	-	-	-	-	-	-	672	84 130
Rales	153	7 308	17 902	610 049	71 808	1 669 523	459	15 480
Perlon	161	2 377	756	16 094	102	934	-	-
Grondin	-	-	3 605	21 714	714	5 352	458	2 222
Grondin rouge	-	-	-	-	-	-	-	-
Loup de mer	-	-	30	870	3 519	109 764	18 792	681 400
Baudroie	-	-	105	8 367	59 721	2 746 446	10 203	1 215 222
Sébaste	-	-	-	-	-	-	-	-
Aiguillat	-	-	102	116	-	-	-	-
Roussette	153	1 856	22 762	502 539	24 378	474 870	14 302	361 579
Autres espèces	204	7 092	588	11 734	408	7 726	1 042	7 782
Divers	427	35 977	1 122	35 371	2 550	64 387	2 467	38 657
<i>Total</i>	<i>213 231</i>	<i>6 808 212</i>	<i>406 161</i>	<i>15 029 862</i>	<i>2 317 440</i>	<i>91 050 431</i>	<i>1 647 910</i>	<i>49 201 460</i>
<i>Poissons pélagiques :</i>								
Maquereau bâtard	-	-	-	-	-	-	-	-
Hareng	-	-	-	-	-	-	-	-
Maquereau	69	756	51	348	-	-	-	-
Esprot	-	-	-	-	-	-	-	-
Autres espèces	-	-	-	-	-	-	-	-
Divers	-	-	-	-	-	-	24	209
<i>Total</i>	<i>69</i>	<i>756</i>	<i>51</i>	<i>348</i>	<i>-</i>	<i>-</i>	<i>24</i>	<i>209</i>
<i>Crustacés et mollusques :</i>								
Crevettes	69 374	4 152 225	-	-	-	-	-	-
Langoustine	-	-	-	-	-	-	-	-
Tourteau	-	-	502	29 826	17 340	236 589	2 905	75 292
Homard	-	-	-	-	-	-	-	-
Seiche	58	841	102	10 034	153	2 460	-	-
Escargot de mer	-	-	-	-	1 632	8 122	-	-
Coquillage	-	-	-	-	-	-	-	-
Autres espèces	2	44	-	-	-	-	-	-
Divers	-	-	102	6 090	-	-	-	-
<i>Total</i>	<i>69 434</i>	<i>4 153 110</i>	<i>706</i>	<i>45 950</i>	<i>19 125</i>	<i>247 171</i>	<i>2 905</i>	<i>75 292</i>
<i>Total général</i>	<i>282 734</i>	<i>10 962 078</i>	<i>406 918</i>	<i>15 076 160</i>	<i>2 336 565</i>	<i>91 297 602</i>	<i>1 650 839</i>	<i>49 276 961</i>

## PECHE MARITIME

## 3.- Répartition des arrivages de poissons, en quantité et valeur, d'après les différents champs de pêche (suite)

Prises belges débarquées à l'étranger - Année 1978 (suite)

(Quantité commercable)

Espèces de poissons	Manche		Canal de Bristol		Islande		Mer d'Irlande	
	kg	F	kg	F	kg	F	kg	F
<i>Poissons de fond :</i>								
Aiglefin	-	-	82	1 499	50 576	1 916 796	204	5 340
Cabillaud	12 773	513 500	675	25 757	106 340	3 598 647	204	5 940
Colin	-	-	-	-	20 822	437 770	-	-
Merlan	3 510	58 095	2 980	37 782	867	25 117	357	3 180
Lieu	51	2 714	1 767	51 036	-	-	102	2 160
Lingue	-	-	235	3 837	8 109	203 818	-	-
Merlu	-	-	805	36 125	-	-	-	-
Tacaud	-	-	-	-	-	-	-	-
Plie	938	31 036	2 989	68 110	-	-	969	13 380
Flet	-	-	-	-	-	-	-	-
Limande	95	888	432	5 418	-	-	102	120
Sole	801	115 180	8 465	1 299 852	-	-	3 111	433 560
Turbot	38	4 560	253	25 457	-	-	-	-
Barbue	132	10 080	399	21 562	-	-	51	2 820
Sole limande	617	30 880	2 505	83 642	-	-	51	840
Cardine	-	-	357	3 843	4 335	27 801	-	-
Flétan	-	-	-	-	2 346	195 933	-	-
Raies	121	5 198	3 463	59 067	612	13 539	204	5 520
Perlon	-	-	-	-	-	-	-	-
Grondin	121	354	306	1 795	-	-	-	-
Grondin rouge	-	-	-	-	-	-	-	-
Loup de mer	-	-	-	-	408	6 485	-	-
Baudroie	32	1 920	1 714	98 714	357	23 058	51	720
Sébaste	-	-	-	-	20 272	343 401	-	-
Aiguillat	-	-	-	-	-	-	-	-
Roussette	102	1 358	1 857	5 855	-	-	15	60
Autres espèces	70	2 134	237	11 715	510	11 132	-	-
Divers	115	5 202	272	10 393	3 115	20 995	81	420
<i>Total</i>	<i>19' 516</i>	<i>783 099</i>	<i>29 793</i>	<i>1 851 459</i>	<i>218 669</i>	<i>6 824 492</i>	<i>5 502</i>	<i>474 060</i>
<i>Poissons pélagiques :</i>								
Maquereau bâtard	-	-	-	-	-	-	-	-
Hareng	-	-	-	-	-	-	-	-
Maquereau	-	-	20	126	-	-	-	-
Esprot	-	-	-	-	-	-	-	-
Autres espèces	-	-	-	-	-	-	-	-
Divers	-	-	-	-	-	-	-	-
<i>Total</i>	<i>-</i>	<i>-</i>	<i>20</i>	<i>126</i>	<i>-</i>	<i>-</i>	<i>-</i>	<i>-</i>
<i>Crustacés et mollusques :</i>								
Crevettes	-	-	-	-	-	-	-	-
Langoustine	-	-	-	-	-	-	-	-
Tourteau	-	-	17	252	-	-	-	-
Homard	-	-	-	-	-	-	-	-
Seiche	537	28 896	1 268	52 320	-	-	-	-
Escargot de mer	-	-	-	-	-	-	-	-
Coquillage	-	-	-	-	-	-	-	-
Autres espèces	-	-	1 026	33 083	-	-	-	-
Divers	-	-	319	13 558	-	-	-	-
<i>Total</i>	<i>537</i>	<i>28 896</i>	<i>2 630</i>	<i>99 213</i>	<i>-</i>	<i>-</i>	<i>-</i>	<i>-</i>
<i>Total général</i>	<i>20 053</i>	<i>811 995</i>	<i>32 443</i>	<i>1 950 798</i>	<i>218 669</i>	<i>6 824 492</i>	<i>5 502</i>	<i>474 060</i>

## PECHE MARITIME (suite)

## 4.- Répartition des arrivages en quantité et valeur, d'après le lieu de débarquement - Anné 1978

(Quantité commercable)

Espèces de poissons	En Belgique		en d'autres pays		Total	
	kg	F	kg	F	kg	F
<i>Poissons de fond :</i>						
Aiglefin	1 494 247	38 281 845	254 667	7 670 526	1 748 914	45 952 371
Cabillaud	15 131 554	401 339 096	1 334 424	40 900 240	16 465 978	442 239 336
Colin	931 971	23 583 400	38 268	949 996	970 239	24 533 396
Merlan	2 144 300	43 286 796	103 055	1 653 051	2 247 355	44 939 847
Lieu	239 151	8 055 363	6 524	201 895	245 675	8 257 258
Lingue	544 554	19 037 990	22 293	554 875	566 847	19 592 865
Merlu	113 435	5 950 447	12 354	662 064	125 789	6 612 511
Tacaud	611 066	6 206 153	1 984	24 381	613 050	6 230 534
Plie	3 653 631	94 291 125	2 403 314	80 811 569	6 056 945	175 102 694
Flet	64 186	436 024	6 657	80 304	70 843	516 328
Limande	482 088	8 024 207	46 619	750 942	528 707	8 775 149
Sole	2 639 460	429 292 693	102 191	15 235 041	2 741 651	444 527 734
Turbot	181 634	29 594 878	33 837	4 188 334	215 471	33 783 212
Barbue	246 876	22 015 667	22 114	1 240 022	268 990	23 255 689
Sole limande	743 567	33 428 828	168 956	7 485 911	912 523	40 914 739
Cardine	205 421	6 011 305	4 919	42 018	210 340	6 053 323
Flétan	23 954	3 638 925	3 018	280 063	26 972	3 918 988
Raies	1 378 275	53 281 281	94 722	2 385 684	1 472 997	55 666 965
Perlon	166 511	3 658 890	1 019	19 405	167 530	3 678 295
Grondin	105 538	1 684 823	5 204	31 437	110 742	1 716 260
Grondin rouge	124 054	3 989 875	-	-	124 054	3 989 875
Loup de mer	46 790	1 664 772	22 749	798 519	69 539	2 463 291
Baudroie	178 959	20 057 033	72 183	4 094 447	251 142	24 151 480
Sébaste	1 432 643	48 578 120	20 272	343 401	1 452 915	48 921 521
Aiguillat	1 189 906	26 196 001	102	116	1 190 008	26 196 117
Roussette	312 078	4 762 325	63 569	1 348 117	375 647	6 110 442
Autres espèces	314 072	36 193 952	3 059	59 315	317 131	36 253 267
Divers	624 817	73 145 699	10 149	211 402	634 966	73 357 101
<i>Total</i>	<i>35 324 738</i>	<i>1 445 687 513</i>	<i>4 858 222</i>	<i>172 023 075</i>	<i>40 182 960</i>	<i>1 617 710 588</i>
<i>Poissons pélagiques :</i>						
Maquereau bâtard	11 915	73 031	-	-	11 915	73 031
Hareng	1 407	43 150	-	-	1 407	43 150
Maquereau	9 863	142 810	140	1 230	10 003	144 040
Esprot	-	-	-	-	-	-
Autres espèces	50	75	-	-	50	75
Divers	37	1 155	24	209	61	1 364
<i>Total</i>	<i>23 272</i>	<i>260 221</i>	<i>164</i>	<i>1 439</i>	<i>23 436</i>	<i>261 660</i>
<i>Crustacés et mollusques :</i>						
Crevettes	613 848	56 121 788	69 374	4 152 225	683 222	60 274 013
Langoustine	573 835	59 677 630	-	-	573 835	59 677 630
Tourteau	196 021	4 041 222	20 764	341 959	216 785	4 383 181
Homard	-	-	-	-	-	-
Seiche	83 353	2 737 928	2 118	94 551	85 471	2 832 479
Escargot de mer	547 300	10 951 298	1 632	8 122	548 932	10 959 420
Coquillage	503 973	14 373 690	-	-	503 973	14 373 690
Autres espèces	795	21 810	1 028	33 127	1 823	54 937
Divers	1 982	50 655	421	19 648	2 403	70 303
<i>Total</i>	<i>2 521 107</i>	<i>147 976 021</i>	<i>95 337</i>	<i>4 649 632</i>	<i>2 616 444</i>	<i>152 625 653</i>
<i>Total général</i>	<i>37 869 117</i>	<i>1 593 923 755</i>	<i>4 953 723</i>	<i>176 674 146</i>	<i>42 822 840</i>	<i>1 770 597 901</i>

## PECHE MARITINE (suite)

## 5.- Activité de la flotte de pêche (1)

Années	Total des jours		Pêche moyenne				Pêche avec bateau					
	d'absence	de pêche	jour d'absence		par jour de pêche		à moteur		à vapeur		Total	
	Nombre	Nombre	Quantité	Valeur	Quantité	Valeur	Quantité	Valeur	Quantité	Valeur	Quantité	Valeur
			kg	F	kg	F	T	1000 F	T	1000 F	T	1000 F
1939	83 938	67 381	475	1 409	592	1 755	30 928	97 320	8 932	20 932	39 860	118 252
1955	77 482	68 481	897	7 264	1 015	8 208	58 822	498 072	10 682	64 024	69 504	562 095
1956	78 710	69 212	743	7 087	845	8 060	50 772	507 553	7 722	50 280	58 494	557 833
1957	77 811	67 292	637	6 328	736	7 317	43 004	449 035	6 554	43 354	49 558	492 389
1958	76 747	66 554	653	6 660	753	7 679	43 900	462 746	6 191	48 335	50 091	511 081
1959	76 501	66 104	600	6 416	695	7 425	40 903	456 132	5 012	34 718	45 915	490 850
1960	71 212	60 714	668	7 527	783	8 829	43 736	505 229	3 833	30 804	47 569	536 033
1961	61 525	57 483	754	8 955	808	9 584	42 988	520 844	3 384	30 079	46 372	550 923
1962	65 843	55 863	727	8 910	857	10 501	43 397	549 524	4 488	37 107	47 885	586 631
1963	63 488	53 038	814	10 330	974	12 365	47 871	623 569	3 783	32 273	51 654	655 842
1964	59 615	47 427	799	10 060	1 005	12 645	47 575	598 874	91	878	47 666	599 752
1965	59 741	48 942	805	11 549	982	14 097	48 078	689 940	-	-	48 078	689 940
1966	54 470	46 676	868	12 552	1 013	14 648	47 305	683 723	-	-	47 305	683 723
1967	55 809	49 009	926	14 021	1 054	15 967	51 641	782 534	-	-	51 641	782 534
1968	61 168	53 555	914	13 055	1 044	14 910	55 917	798 555	-	-	55 917	798 555
1969	58 797	50 898	850	13 961	982	16 128	49 958	820 872	-	-	49 958	820 872
1970	57 372	49 137	808	16 134	944	18 838	46 392	925 659	-	-	46 392	925 659
1971	56 465	48 848	889	17 706	1 027	20 467	50 170	999 749	-	-	50 170	999 749
1972	53 458	47 532	906	19 165	1 019	21 554	48 468	1 024 526	-	-	48 468	1 024 526
1973	51 394	45 812	836	23 096	938	25 911	42 968	1 187 020	-	-	42 968	1 187 020
1974	47 367	41 156	821	25 256	946	29 511	38 928	1 206 338	-	-	38 928	1 206 338
1975	47 193	41 416	811	25 670	924	29 250	38 285	1 211 328	-	-	38 285	1 211 328
1976	44 194	38 607	806	31 367	923	35 906	35 635	1 386 233	-	-	35 635	1 386 233
1977	40 412	34 367	876	35 478	1 030	41 718	35 414	1 433 726	-	-	35 414	1 433 726
1978	36 588	31 586	1 074	44 102	1 244	51 086	39 311	1 613 631	-	-	39 311	1 613 631

6.- Répartition des bateaux à moteur d'après le port d'attache et le tonnage brut (2)  
(Situation au 31 décembre 1978)

Port d'attache	Nombre d'entreprise	Nombre de bateaux	Tonnage total (brut)	Nombre de bateaux dont le tonnage brut est de :				
				moins de 35 TB	35 à < de 70 TB	70 à < de 180 TB	180 à < de 400 TB	400 à < de 1 000 TB
Blankenberge	2	3	288	1	1	-	1	-
Nieuwpoort	31	33	2 484	5	13	14	1	-
Oostende	61	70	7 551	17	10	31	10	2
Zeebrugge	93	110	10 414	6	36	59	9	-
<i>Total 1978</i>	<i>187</i>	<i>216</i>	<i>20 737</i>	<i>29</i>	<i>60</i>	<i>104</i>	<i>21</i>	<i>2</i>
<i>Total 1977</i>	<i>191</i>	<i>219</i>	<i>21 002</i>	<i>30</i>	<i>60</i>	<i>106</i>	<i>21</i>	<i>2</i>

(1) Quantité et valeur des poissons débarqués dans les ports de pêche belges.

(2) Potentiel de la flotte de pêche partant des ports belges.



## PECHE MARITIME (suite)

7. Composition de la flotte de pêche d'après les classes de grandeur en tonnage brut  
(situation au 31 décembre 1978)

Tonnage brut	au 31.12.1977	Nombre de bateaux			
		rayés et désarmés en 1978	mis en activité en 1978	au 31.12.1978	en chantier au 31.12.1978
Classe I moins de 35 TB	30	2 (1) (2)	1	29	-
Classe II de 35 à < 70 TB	60	-	-	60	-
Classe III de 70 à < 180 TB	106	2 (1) (2)	-	104	1
Classe IV de 180 à < 400 TB	21	-	-	21	1
Classe V de 400 à < 1000 TB	2	-	-	2	-
<i>Total</i>	<i>219</i>	<i>4</i>	<i>1</i>	<i>216</i>	<i>2</i>

8. Composition du personnel navigant de la flotte de pêche  
(situation au 31 décembre 1978)

Ports d'attache	Nombre de bateaux équipés	Personnel de pont					Personnel des machines	Total
		18 ans et plus				Moins de 18 ans		
		Bateliers	Matelots	Mousses	Novices			
Blankenberge	3	3	5	-	-	-	3	11
Nieuwpoort	30	30	56	-	1	15	23	124
Oostende	65	65	138	-	4	33	56	292
Zeebrugge	104	104	236	-	3	50	97	487
<i>Total 1978</i>	<i>202</i>	<i>202</i>	<i>435</i>	<i>-</i>	<i>8</i>	<i>98</i>	<i>179</i>	<i>914</i>
<i>Total 1977</i>	<i>201</i>	<i>201</i>	<i>442</i>	<i>-</i>	<i>7</i>	<i>98</i>	<i>171</i>	<i>919</i>

9. Répartition du personnel navigant suivant les classes de bateaux, et exprimée en tonnage brut  
(situation au 31 décembre 1978)

Fonctions	Chalutiers à moteur - tonnage brut					Total
	Classe I < 35 TB	Classe II de 35 à < 70 TB	Classe III de 70 à < 180 TB	Classe IV de 180 à < 400 TB	Classe V de 400 à < 1000 TB	
Patrons propriétaires	18	28	11	5	-	60
Patrons non-propriétaires	10	30	85	15	2	142
Seconds	-	-	39	13	2	54
Matelots	30	85	207	45	10	377
Matelots légers	3	5	10	2	2	22
Mousses de moins de 18 ans	9	25	35	11	-	80
Personnel des machines	11	36	98	30	4	179
<i>Total</i>	<i>81</i>	<i>207</i>	<i>485</i>	<i>121</i>	<i>20</i>	<i>914</i>

(1) dont 1 rayé.

(2) dont 1 vendu à l'étranger.

## PECHE MARITIME (suite)

10. - Prix mensuels par kg des principales espèces de poissons  
(prix payés aux pêcheurs pour la quantité commercable)

Mois	Cabillaud	Plie	Raie	Aiglefin	Sébaste	Sole	Crevettes
	F	F	F	F	F	F	F
Janvier	28,74	21,69	40,62	36,91	42,35	163,96	177,83
Février	22,52	19,91	31,29	30,36	36,21	169,12	252,38
Mars	27,10	23,42	34,83	26,34	43,48	176,29	257,59
Avril	25,63	25,77	43,71	22,94	35,04	157,89	193,21
Mai	23,22	27,49	48,98	24,06	39,58	151,99	205,60
Juin	22,54	27,12	38,67	27,06	32,97	152,65	144,12
Juillet	23,31	26,66	39,95	21,18	25,39	170,55	116,03
Août	26,15	27,28	48,09	21,81	26,84	187,90	74,02
Septembre	32,59	30,05	40,10	28,61	34,61	180,72	75,57
Octobre	28,18	26,65	35,21	29,50	30,45	155,47	75,71
Novembre	31,55	31,10	35,65	32,79	30,05	155,62	91,53
Décembre	29,88	26,09	38,69	32,44	38,51	163,87	112,56
Année 1978	26,52	25,81	38,66	25,62	33,91	162,64	91,43
Année 1977	27,46	22,20	35,21	24,78	32,03	154,45	90,52

