

STATISTIQUES AGRICOLES



1979

NOVEMBRE - DECEMBRE, N° 11 - 12

INSTITUT NATIONAL DE STATISTIQUE

ROYAUME DE BELGIQUE

MINISTRE DES AFFAIRES ECONOMIQUES

STATISTIQUES AGRICOLES

1979

PUBLICATION MENSUELLE :

NOVEMBRE - DECEMBRE, N° 11 - 12

Abonnement : Belgique : 470 F l'an
Etranger : 570 F l'an

12^{ème} ANNEE

Ce numéro : Belgique : 55 F
Etranger : 70 F

On peut se procurer le présent bulletin mensuel au siège de l'**INSTITUT NATIONAL DE STATISTIQUE**
Rue de Louvain, 44 - 1000 Bruxelles
Compte n° 000-2005886-23

TABLE DES MATIERES

STATISTIQUES MENSUELLES ET TRIMESTRIELLES

<u>Graphiques</u>	5	VI. Animaux abattus	
I. <u>Climatologie</u>		Nombre et poids des animaux abattus - années 1974 à 1978; 1er trimestre 1978 au 3ème trimestre 1979	
1. Quantités d'eau tombée par région climatologique (en mm de hauteur) : années 1971 à 1978, mois de janvier 1978 à octobre 1979	9	Situation par province : 3ème trimestre 1979	
2. Quantités d'eau tombée par région climatologique en % par rapport à la normale : années 1971 à 1978, mois de janvier 1978 à octobre 1979	9	1. Ensemble des abattages	53
3. Observations climatologiques faites à Uccle : mois de janvier 1978 à octobre 1979	10	2. Abattages dans les abattoirs publics	56
4. Observations climatologiques du réseau météorologique : mois de janvier 1978 à octobre 1979	12	3. Abattages dans les abattoirs particuliers	59
II. <u>Etat des cultures agricoles</u>		4. Abattages dans les tueries particulières	62
1. Evolution : mois d'octobre 1977 à août 1979	13	5. Abattages de nécessité	65
2. Situation par province et région agricole : mois de juillet et août 1979	15	6. Saisies	68
III. <u>Estimation des rendements des cultures agricoles</u>		VII. <u>Maladies contagieuses constatées chez les animaux domestiques</u>	
1. Evolution : années 1971 à 1978, mois de mai 1977 à août 1979	19	1. Evolution du nombre de foyers : années 1972 à 1978; mois de janvier 1978 à septembre 1979	71
2. Situation par province et région agricole, mois de juillet et août 1979	22	2. Relevé des cas de rage constatés par province mois de septembre 1979	71
IV. <u>Activité dans l'industrie laitière</u>		VIII. <u>Mercuriales agricoles et horticoles</u>	
Années 1974 à 1978, mois de janvier 1978 à août 1979		- Mercuriales des produits agricoles - années 1972 à 1978 - mois de janvier 1978 à octobre 1979	72
1. Collecte de lait et de crème	26	- Mercuriales des légumes et des fruits - mois de janvier à septembre 1979	74
2. Préparation de lait et de crème pour la consommation	27	IX. <u>Indices des prix : (base 1962 - 1964 = 100)</u>	
3. Quantités ristournées aux producteurs	28	Années 1972 à 1978 - mois de janvier 1978 à décembre 1978	
4. Fabrication de produits dérivés - Quantités produites et stocks fin de période	29	Reçus par les agriculteurs	75
V. <u>Pêche maritime</u>		Payés par les agriculteurs	76
A. <u>Prises belges débarquées en Belgique</u>		<u>Indices des prix : (base 1974 - 1976 = 100)</u>	
1. Répartition des arrivages de poissons, en quantité et valeur, d'après les différents champs de pêche : années 1972 à 1978; mois de janvier 1978 à août 1979	32	Mois de janvier à octobre 1979	
2. Arrivages de produits de la pêche maritime mois de juillet et août 1979	34	- reçus par les agriculteurs et horticulteurs	77
3. Répartition des arrivages des diverses espèces de poissons, en quantité et valeur d'après les ports de pêche - mois de juillet et août 1979	36	- d'achat des moyens de production en agriculture et horticulture	79
4. Répartition des arrivages de poissons en quantité et valeur, d'après les champs de pêche et les ports de débarquement - mois de juillet et août 1979	38	X. <u>Mise en mouture du froment en meunerie industrielle</u>	
5. Indice des quantités, des prix et des valeurs des produits de la pêche : années 1972 à 1978 - mois de janvier 1978 à août 1979	39	Années 1968 à 1978 - périodes du 28 mai 1978 au 30 septembre 1979	80
6. Activité de la flotte de pêche - années 1972 à 1978 - mois de janvier 1978 à août 1979	40	XI. <u>Importance du cheptel porcin</u>	
7. Activité de la flotte de pêche par classe de bateaux : mois de juillet et août 1979	41	Années 1973 à 1979	81
8. Répartition des arrivages de poissons, en quantité et valeur, d'après les classes de bateaux et les ports de débarquement : mois de juillet et août 1979	42	STATISTIQUES SEMESTRIELLES ET ANNUELLES	
B. <u>Prises belges débarquées à l'étranger</u>		I. <u>Les salaires dans l'agriculture</u>	
1. Répartition des arrivages de poissons, en quantité et valeur, d'après les différents champs de pêche : années 1972 à 1978 - mois de janvier 1978 à juin 1979	43	- Evolution des salaires - situation juillet 1979	84
2. Arrivages des produits de la pêche maritime - mois de janvier à juin 1979	44	- Montant des salaires par province et région agricole - situation juillet 1979	84
3. Activité de la flotte de pêche : années 1970 à 1978 : mois de janvier 1978 à juin 1979	50	II. <u>Stocks de bois au 31 décembre 1978</u>	
4. Activité de la flotte de pêche par classe de bateaux : mois de janvier à juin 1979	50	- Evolution des stocks - années 1971-1978	85
		- Situation détaillée au 31 décembre 1978	86

III. Recensement agricole et horticole au 15 mai 1978

Aspects structurels

- Introduction	87
- Système de classification selon l'orientation technico-économique de l'exploitation	88
Tableau 1. Répartition des exploitations en nombre et superficie agricole selon les classes de grandeur et catégorie de déclarants	89
Tableau 2. Répartition de la superficie des cultures selon les classes de grandeur des exploitations	89
Tableau 3. Répartition du cheptel selon les classes de grandeur des exploitations	97
Tableau 4. Répartition de la main-d'oeuvre selon les classes de grandeur des exploitations	100
Tableau 5. Répartition du matériel et des installations agricoles selon les classes de grandeur des exploitations	101
Tableau 6. Répartition des bâtiments d'exploitation selon les classes de grandeur des exploitations	102
Tableau 7. Répartition des exploitations selon les classes de grandeur et l'importance de la superficie occupée par :	
- Froment d'hiver et de printemps	103
- Orge d'hiver et de printemps	104
- Seigle d'hiver	105
- Avoine	106
- Betteraves sucrières (excepté les semences)	107
- Lin	108
- Pommes de terre (excepté les cultures de plants)	109
- Prairies (permanentes et temporaires) et fourrages verts	110
- Cultures en plein air de légumes, de fraises, de semences horticoles, de plants de légumes et de plants de fleurs	111
- Cultures sous verre ou matière plastique de semences de légumes, plants de légumes, légumes et fraises	112
- Vergers et autres cultures fruitières de plein air (excepté les fraises)	113
- Cultures fruitières sous verre ou matière plastique de raisins et pêches	114
- Grandes cultures (céréales, pl. industr., légumes secs, sem. agric., pommes de terre, cult. agric. non dénommées)	115
- Prés et prairies, plantes racines et tuberculifères, fourrages verts	116
- Horticulture (cultures de fleurs, fruitières, légumes, pépinières, semences de plein air et cultures sous verre)	117

Tableau 8. Répartition des exploitations par classe de grandeur d'après l'importance du cheptel :	
- Vaches pour la traite (y compris vaches de réforme)	118
- Vaches pour la spéculation du veau au pis (y compris vaches de réforme)	119
- Total des bovins	120
- Bovins dans les exploitations sans vaches pour la traite	121
- Truies	122
- Porcs à l'engrais (y compris les verrats et les truies de réforme) d'un poids vif de 50 kg et plus	123
- Total des porcs	124
- Poules pondeuses en âge et non en âge de ponte (y compris poules de réforme)	125
- Poulets de chair (non compris les poussins d'un jour)	126
- Relation entre le cheptel bovin, la superficie agricole utilisée et la superficie en prairies et cultures fourragères	127
- Relation entre le cheptel bovin et le cheptel vache pour la traite	128
- Relation entre le cheptel vache pour la traite et les installations de traite mécanique	130
Tableau 9. Répartition des exploitations, des entreprises de travaux et des coopératives d'utilisation en commun de tracteurs	131
Tableau 10. Répartition des exploitations selon les classes de grandeur et catégories des déclarants ayant uniquement des prairies permanentes et éventuellement un jardin potager	132
Tableau 11. Répartition des exploitations selon les classes de grandeur et les classes d'orientation technico-économique	133
Tableau 12. Répartition des exploitations selon les classes de grandeur et les classes d'orientation technico-économique pour cultures, cheptel et main d'oeuvre (catégorie 1)	136
Tableau 13. Répartition des exploitations selon les classes de grandeur, les classes d'orientation technico-économique et les classes d'âge des chefs d'exploitation	
hommes - Catégorie I	157
- Catégories I à III	165
femmes - Catégorie I	174
- Catégories I à III	181

Signes conventionnels

. . = les renseignements ne sont pas disponibles
 - = 0 ou inférieur à la moitié de l'unité utilisée
 (*) = chiffres provisoires
 La virgule (,) est employée pour séparer les unités des décimales.

Droits d'auteur réservés

La reproduction du contenu de cette publication, qu'elle soit intégrale ou partielle, dans la forme originale ou remaniée, est interdite sauf autorisation écrite de l'Institut national de Statistique.

L'utilisation du contenu de cette publication, à titre explicatif ou justificatif, dans un article, un compte rendu ou un livre, est autorisée, moyennant indication claire et précise de la source.

Indices agricoles

(1974 - 1976 = 100)

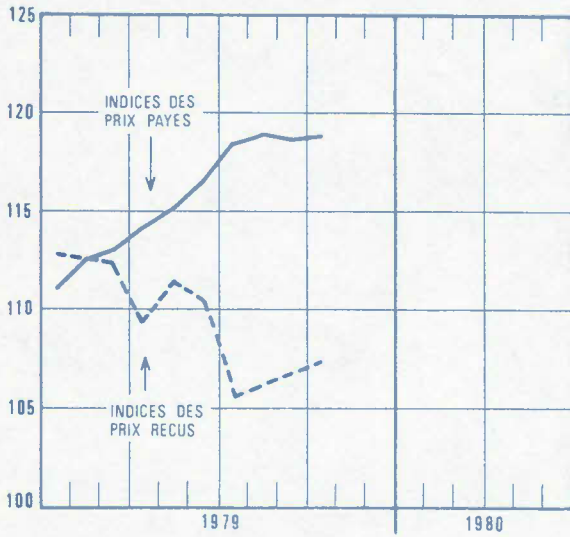

Indices de la pêche maritime

(1970 = 100)

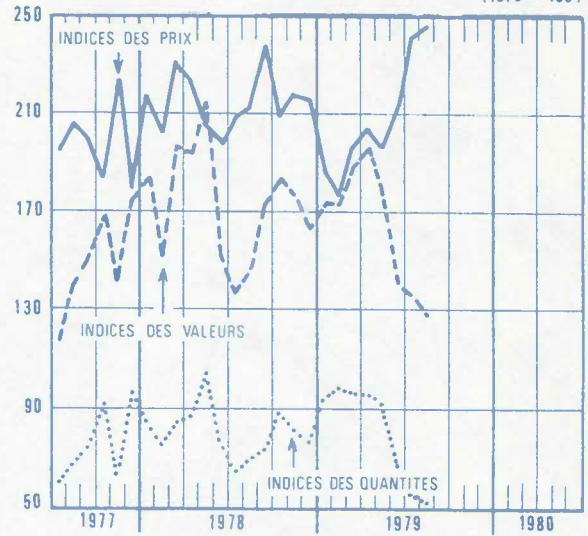

Production dans l'industrie laitière

(x 1 000 000 L)

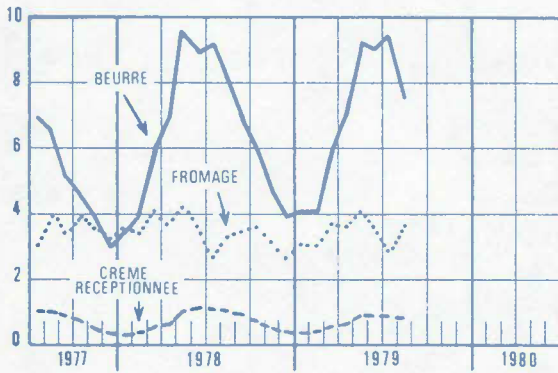
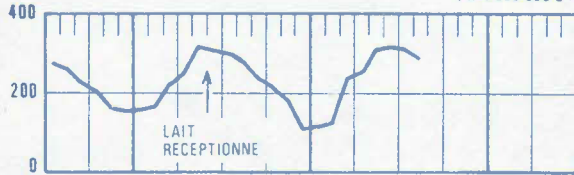

Pêche maritime - Arrivages

(x 1 000 000 F)

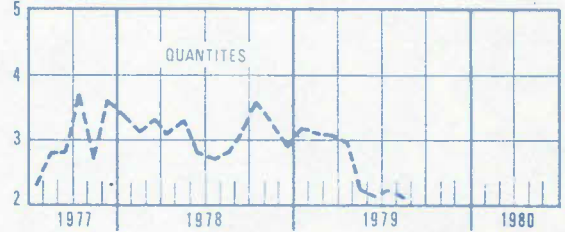
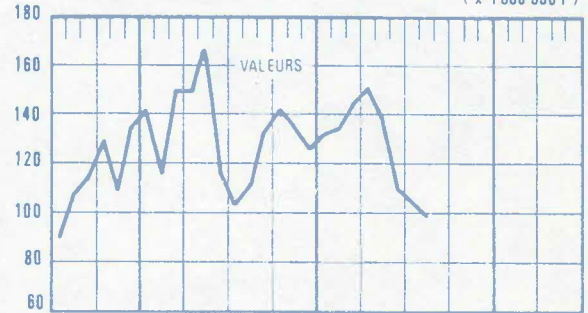

Animaux abattus - Nombre

(x 100 000)

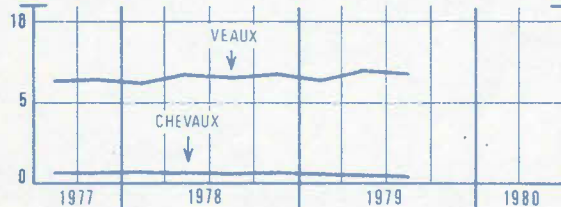
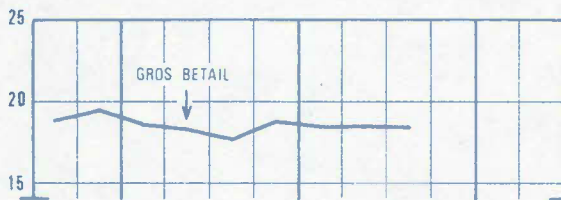

Importance du cheptel porcin

(x 100 000)

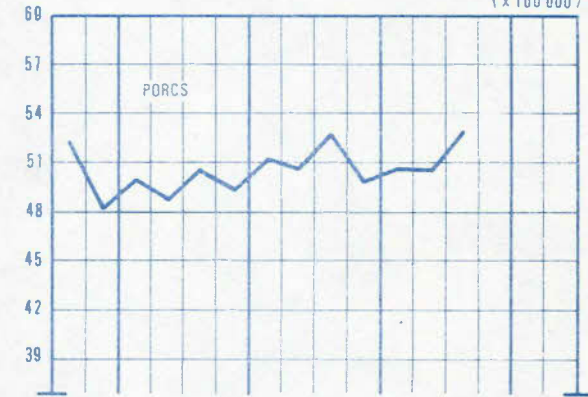

**STATISTIQUES MENSUELLES
ET TRIMESTRIELLES**

I. CLIMATOLOGIE (1)

1- Quantités d'eau tombée par région climatologique (en mm de hauteur)

Périodes	Littoral- Polders	Flandre	Tournaisis- Hesbaye- Borinage	Campine	Brabant	Entre Sambre et Meuse- Condroz	Pays de Herve	Gileppe- Warche	Ardennes	Gaume	Le Royaume
1971	554,9	589,9	625,8	608,2	663,5	674,8	715,3	828,6	818,6	686,0	677,1
1972	640,3	703,4	725,0	706,8	715,6	766,2	833,3	885,6	958,6	808,2	774,5
1973	609,1	643,7	626,6	698,8	702,2	733,1	783,6	1 049,4	935,2	710,0	749,1
1974	937,1	979,9	977,9	955,6	1 052,6	1 022,7	1 069,0	1 370,5	1 268,2	979,5	1 061,5
1975	780,3	760,1	700,5	647,8	744,5	685,5	775,6	815,2	852,4	736,1	749,7
1976	466,0	456,8	499,2	503,2	511,7	544,7	591,9	779,2	727,6	615,4	560,3
1977	749,1	788,6	823,3	826,0	852,3	877,2	886,7	1 137,9	1 112,5	986,3	904,2
1978	628,2	621,3	698,9	694,0	731,5	794,9	823,5	973,4	1 041,5	925,6	794,1
janvier	62,2	56,9	55,3	48,0	56,1	70,2	41,8	68,2	98,1	77,0	63,4
février	28,6	28,7	29,3	28,9	30,5	36,8	43,4	53,2	60,9	70,3	41,1
mars	49,6	55,5	89,7	82,7	91,7	111,8	121,8	143,9	170,1	141,3	105,8
avril	37,6	42,3	47,6	39,9	51,5	45,3	39,4	43,7	56,6	40,4	44,3
mai	52,9	79,0	96,0	70,3	93,9	98,9	108,2	102,8	104,4	86,4	89,3
juin	74,6	77,3	84,0	68,6	89,4	96,2	77,8	91,5	111,7	101,3	87,2
juillet	60,6	60,2	59,7	73,4	75,2	68,4	90,6	102,0	86,7	114,4	79,1
août	42,0	34,3	40,0	40,3	31,5	43,8	54,9	50,5	44,2	29,6	41,1
septembre	59,9	49,3	44,5	71,0	50,2	59,2	86,5	100,5	86,8	68,3	67,6
octobre	16,0	17,7	21,8	32,7	23,5	24,2	42,8	52,3	28,3	12,9	27,2
novembre	35,9	36,5	26,6	33,2	28,0	23,1	29,9	37,2	25,4	18,7	29,5
décembre	108,3	83,6	104,4	105,0	110,0	117,0	95,4	127,6	168,3	165,0	118,5
1979											
janvier	57,6	54,1	52,2	57,9	63,0	60,4	59,9	83,8	71,5	51,7	61,2
février	42,4	45,4	47,9	50,0	47,7	53,2	48,6	56,1	83,9	89,0	56,4
mars	97,1	99,8	122,3	122,6	128,2	145,2	145,4	154,3	198,2	176,4	139,0
avril	47,3	48,0	60,1	54,6	64,3	72,0	80,9	93,8	91,0	89,8	70,2
mai	98,0	85,1	78,2	110,1	71,4	78,3	87,8	112,2	115,6	110,7	94,7
juin	58,6	54,3	59,1	53,6	55,5	66,1	59,1	57,6	55,1	48,3	56,7
juillet	32,4	26,4	28,4	29,2	26,6	42,4	69,0	88,4	33,7	19,8	39,6
août	70,0	88,6	82,7	71,9	93,5	81,2	86,2	99,7	105,2	96,3	87,5
septembre	24,1	11,0	24,5	21,4	16,3	24,9	40,0	34,7	26,2	13,3	23,6
octobre	53,6	61,8	50,6	39,4	48,8	56,7	59,5	61,1	62,0	80,6	57,4

2- Quantité d'eau tombée par région climatologique en % par rapport à la normale

1971	70,6	72,0	78,1	76,0	80,3	74,1	70,3	68,5	69,0	68,7	72,3
1972	81,5	85,9	90,5	88,4	86,6	84,1	81,9	73,2	80,8	81,0	82,8
1973	77,5	78,6	78,2	87,4	85,0	80,5	77,0	86,7	78,8	71,1	80,0
1974	119,2	119,7	122,1	119,5	127,4	112,3	105,0	112,5	106,8	98,2	113,4
1975	99,3	82,8	87,5	81,0	90,1	75,2	76,2	67,7	71,8	73,8	80,4
1976	59,3	55,8	62,3	62,9	61,9	59,8	58,1	64,7	61,3	61,7	60,1
1977	95,3	96,3	102,8	103,3	103,2	96,3	87,1	94,5	93,7	98,8	96,9
1978	79,9	75,9	87,3	86,8	88,6	87,3	80,9	80,9	87,8	92,8	85,1
janvier	100,3	87,5	86,4	77,4	85,0	94,9	49,2	68,2	91,7	86,5	82,3
février	65,0	62,4	59,8	62,8	61,0	60,3	64,8	61,1	68,4	100,4	67,4
mars	91,9	97,4	160,2	147,7	155,4	174,7	171,5	175,5	186,9	199,0	160,3
avril	69,6	71,7	83,5	68,8	81,7	68,6	53,2	48,6	65,8	61,2	66,3
mai	94,5	136,2	157,4	113,4	151,5	147,6	150,3	123,9	133,8	121,7	133,3
juin	113,0	108,9	123,5	100,9	133,4	123,3	92,6	88,0	124,1	117,8	111,8
juillet	84,2	76,2	74,6	91,7	86,4	76,0	88,0	83,6	85,8	133,0	87,9
août	55,2	44,5	52,6	51,7	41,4	52,1	57,8	46,3	43,3	35,2	48,9
septembre	86,8	73,6	69,5	107,6	76,1	80,0	99,4	101,5	96,4	88,7	89,0
octobre	20,3	21,6	29,1	44,2	31,3	28,1	46,0	51,3	25,0	14,2	31,3
novembre	47,2	47,4	36,0	46,8	37,3	29,2	33,6	34,4	23,1	19,1	34,3
décembre	138,9	103,2	135,6	132,9	137,5	133,0	97,4	108,1	129,5	151,4	126,1
1979											
janvier (2)	99,3	94,9	85,6	91,9	98,4	83,9	77,8	83,0	68,8	60,1	82,7
février	94,2	98,7	95,8	98,0	91,7	90,2	78,4	68,4	101,1	130,9	94,0
mars	215,8	207,9	239,8	245,2	241,9	250,3	238,4	197,8	254,1	271,4	235,6
avril	105,1	100,0	115,6	109,2	121,3	122,0	134,8	126,8	130,0	147,2	123,2
mai	184,9	149,3	128,2	180,5	115,2	116,9	120,3	130,5	150,1	160,4	141,3
juin	99,3	87,6	86,9	76,6	82,8	90,6	72,1	59,4	67,2	66,2	77,7
juillet	47,7	37,7	37,9	37,4	36,4	54,4	77,5	82,6	37,9	25,1	48,9
août	95,9	119,7	111,8	93,4	126,4	106,8	101,4	96,8	119,6	123,5	109,4
septembre	33,0	15,1	35,5	30,6	23,3	35,1	53,3	37,7	30,8	17,5	31,5
octobre	70,5	83,5	73,3	57,9	67,8	77,7	79,3	65,7	66,7	98,3	73,6

(1) Source : Institut royal météorologique de Belgique.

(2) L'I.R.M. a appliqué de nouvelles normales à partir de janvier 1979. Les données parues dans les "Statistiques agricoles" 1979 - n° 1-2-3 - sont à remplacer par les chiffres figurant sur ce tableau.

CLIMATOLOGIE (suite)

3.- Observations climatologiques faites à Uccle A - 100 m

Périodes	Température moyenne			Extrêmes moyens de la température				Extrêmes absolus de la température				
	cons-tatée	normale	écarts de température	Maximum		Minimum		Maximum		Minimum		
				cons-taté	normal	cons-taté	normal	cons-taté	normal	cons-taté	normal	
1978												
janvier	3,1	2,7	0,4	5,2	5,3	0,4	- 0,3	7,8	10,9	- 2,7	- 7,7	
février	2,3	3,1	0,8	4,9	6,2	- 1,1	- 0,2	15,6	12,3	- 8,5	- 7,3	
mars	6,9	5,5	1,4	11,0	9,7	3,3	1,9	17,0	17,6	- 2,3	- 3,7	
avril	7,9	8,2	0,3	13,1	13,2	3,4	4,0	22,1	21,9	- 2,0	- 1,5	
mai	13,0	12,8	0,2	17,7	18,6	8,6	8,0	28,0	28,2	5,2	1,0	
juin	15,3	14,9	0,4	20,9	20,9	10,7	10,2	29,2	28,7	5,2	4,9	
juillet	16,1	16,8	0,7	21,6	22,7	11,3	12,2	32,7	30,5	7,0	7,0	
août	16,0	16,4	0,4	22,0	22,1	11,1	12,0	27,7	29,1	5,5	7,3	
septembre	13,6	14,0	0,4	18,9	19,6	9,7	9,9	22,4	27,0	4,0	3,8	
octobre	11,5	10,0	1,5	15,6	14,4	8,0	6,5	24,4	21,3	1,2	- 0,1	
novembre	6,1	5,2	0,9	10,1	8,3	3,1	2,2	15,0	14,6	- 5,0	- 4,3	
décembre	3,3	3,3	0,0	6,3	5,8	0,8	0,6	15,0	12,0	-13,7	- 6,6	
1979												
janvier	- 2,4	2,7	5,1	0,2	5,3	- 5,3	- 0,3	4,6	10,9	-14,5	- 7,7	
février	0,4	3,1	2,7	3,1	6,2	- 2,0	- 0,2	8,9	12,3	- 7,6	- 7,3	
mars	5,2	5,5	0,3	8,9	9,7	1,9	1,9	14,6	17,6	- 2,3	- 3,7	
avril	8,4	8,2	0,2	12,9	13,2	4,5	4,0	22,5	21,9	- 1,4	- 1,5	
mai	12,6	12,8	0,2	17,6	18,6	7,6	8,0	28,5	28,2	- 0,7	1,0	
juin	15,7	14,9	0,8	21,2	20,9	11,1	10,2	28,2	28,7	6,5	4,9	
juillet	16,9	16,8	0,1	22,1	22,7	12,1	12,2	30,0	30,5	7,7	7,0	
août	16,2	16,4	0,2	21,6	22,1	11,6	12,0	27,5	29,1	7,0	7,3	
septembre	14,5	14,0	0,5	20,3	19,6	9,7	9,9	29,4	27,0	2,4	3,8	
octobre	11,8	10,0	1,8	16,6	14,4	8,2	6,5	24,2	21,3	0,3	- 0,1	

Périodes	Précipitations			Vitesse moyenne du vent m/s		Insolation			Pression atmosphérique moyenne mb		Humidité relative moyenne de l'air %	
	hauteur d'eau mm		% par rapport à la normale	cons-tatée	normale	durée (heures)		% par rapport à la normale	cons-tatée	normale	cons-tatée	normale
	cons-tatée	normale				cons-tatée	normale					
1978												
janvier	61,6	67,0	91,9	4,3	4,3	33 15	54 00	61,6	1 011,4	1 018,0	86	90
février	28,8	50,0	57,6	4,1	4,1	56 10	77 00	72,9	1 007,8	1 016,1	82	87
mars	92,2	60,0	153,7	4,5	4,0	85 35	120 00	71,3	1 011,3	1 013,7	81	82
avril	55,1	63,0	87,5	3,6	3,8	147 55	159 00	93,0	1 011,6	1 013,1	75	78
mai	121,6	63,0	193,0	3,0	3,6	162 00	221 00	73,3	1 014,8	1 015,4	79	76
juin	84,0	65,0	129,2	3,2	3,4	170 25	197 00	86,5	1 014,1	1 016,4	76	78
juillet	86,1	90,0	95,7	3,0	3,4	146 20	200 00	73,2	1 016,4	1 015,9	80	79
août	30,1	75,0	40,1	2,8	3,4	165 00	199 00	82,9	1 018,5	1 015,5	79	80
septembre	44,5	66,0	67,4	3,3	3,4	100 05	161 00	62,2	1 018,1	1 017,3	84	83
octobre	26,0	76,0	34,2	2,4	3,6	105 45	111 00	95,3	1 022,4	1 015,1	88	87
novembre	30,2	78,0	38,7	3,2	3,9	106 45	61 00	175,0	1 026,0	1 014,7	88	90
décembre	107,5	82,0	131,1	4,3	4,2	49 35	36 00	137,7	1 004,9	1 014,2	85	92
1979												
janvier (1)	68,1	64,7	105,3	3,7	4,3	58 40	54 00	108,6	1 013,2	1 018,0	87	90
février	46,7	52,9	88,3	3,6	4,1	48 15	77 00	62,7	1 011,5	1 016,1	84	87
mars	130,7	53,6	243,8	4,5	4,0	90 20	120 00	75,3	1 006,6	1 013,7	83	82
avril	68,0	53,1	128,0	3,6	3,8	110 30	159 00	69,5	1 012,0	1 013,1	74	78
mai	60,7	61,6	98,5	3,5	3,6	198 00	221 00	89,6	1 015,5	1 015,4	75	76
juin	67,0	67,4	99,4	2,9	3,4	161 25	197 00	81,9	1 018,2	1 016,4	80	78
juillet	19,0	74,3	25,6	2,8	3,4	129 35	200 00	64,8	1 019,5	1 015,9	79	79
août	67,0	67,4	99,4	2,9	3,4	161 25	179 00	90,2	1 014,4	1 015,5	82	80
septembre	6,6	69,8	9,5	2,9	3,4	175 55	161 00	109,3	1 020,5	1 017,3	81	83
octobre	41,9	70,8	59,2	2,9	3,6	121 00	111 00	109,0	1 012,7	1 015,1	86	87

A = Altitude.

(1) L'I.R.M. a appliqué de nouvelles normales à partir de janvier 1979. Les données parues dans les "Statistiques agricoles" 1979 - n° 1-2-3 - sont à remplacer par les chiffres figurant sur ce tableau.

CLIMATOLOGIE (suite)

3- Observations climatologiques faites à Uccle (suite)

Périodes	Nombre de jours de gel		Nombre de jours d'hiver		Nombre de jours de neige		Nombre de jours sans insolation		Nombre de jours à précipitations mesurables		Nombre de jours orageux dans le pays	
	constaté	normal	constaté	normal	constaté	normal	constaté	normal	constaté	normal	constaté	normal
1978												
janvier	11	13,2	0	2,6	11	5,7	13	13,1	20	19	3	1,2
février	18	11,8	3	1,6	9	5,9	9	8,3	19	16	1	2,2
mars	5	8,9	0	0,1	2	3,2	15	5,5	24	18	4	3,4
avril	-	-	-	-	5	1,5	1	3,0	21	17	8	6,6
mai	-	-	-	-	-	-	6	1,9	16	15	8	11,2
juin	-	-	-	-	-	-	4	1,4	20	15	17	10,7
juillet	-	-	-	-	-	-	2	1,7	18	17	8	10,7
août	-	-	-	-	-	-	0	1,1	14	16	8	11,8
septembre	-	-	-	-	-	-	2	2,3	13	15	3	7,8
octobre	0	1,5	-	-	-	-	7	5,9	10	17	2	3,3
novembre	8	7,8	0	0,2	4	1,6	4	11,3	14	18	3	2,2
décembre	15	11,5	4	2,6	2	4,6	13	14,8	20	20	4	1,2
1979												
janvier	29	12,2	8	2,6	11	5,2	15	13,1	19	19	4	1,2
février	21	11,8	6	1,6	7	5,9	16	8,3	13	16	0	2,2
mars	9	8,9	-	-	7	3,2	9	5,5	28	18	7	3,4
avril	3	3,6	-	-	0	1,5	5	3,0	24	17	7	6,6
mai	1	0,4	-	-	-	-	2	1,9	23	15	16	11,2
juin	-	-	-	-	-	-	0	1,4	17	15	11	10,7
juillet	-	-	-	-	-	-	0	1,7	16	17	6	10,7
août	-	-	-	-	-	-	0	1,1	20	16	11	11,8
septembre	-	-	-	-	-	-	0	2,3	11	15	4	7,8
octobre	-	1,5	-	-	-	-	3	5,9	18	17	5	3,3

CLIMATOLOGIE

4: Observations climatologiques du réseau météorologique

Périodes	Ostende A = 7 m			Essen A = 16 m			Bruges A = 8 m			Leopoldsburg A = 50 m		
	Extrêmes moyens de la température de l'air		Hauteur d'eau recueil- lie mm	Extrêmes moyens de la température de l'air		Hauteur d'eau recueil- lie mm	Extrêmes moyens de la température de l'air		Hauteur d'eau recueil- lie mm	Extrêmes moyens de la température de l'air		Hauteur d'eau recueil- lie mm
	Max.	Min.		Max.	Min.		Max.	Min.		Max.	Min.	
1978												
janvier	6,3	2,0	72,1	5,6	0,5	63,9	6,0	0,5	77,8	5,3	0,2	46,0
février	5,0	- 0,2	35,8	4,5	- 2,0	47,4	4,7	- 1,1	33,1	4,2	- 2,1	32,6
mars	9,5	4,1	51,2	10,6	2,9	75,5	10,6	3,0	50,5	10,2	2,5	85,8
avril	10,2	3,7	34,7	12,7	2,2	35,2	11,4	2,7	31,4	12,3	2,2	34,4
mai	14,3	7,7	40,3	17,6	7,8	50,4	15,9	8,4	48,8	17,2	8,2	77,6
juin	18,6	10,7	81,8	20,5	10,3	79,7	19,6	10,1	95,2	20,3	10,4	80,6
juillet	19,1	11,6	52,8	20,5	10,5	79,2	20,2	10,8	69,2	20,3	10,5	77,1
août	19,7	12,3	34,3	21,4	10,7	49,9	20,7	10,8	50,6	21,2	10,2	33,1
septembre	17,6	11,6	51,8	18,6	9,8	80,7	18,7	10,0	52,0	18,0	9,0	56,4
octobre	10,4	9,2	13,3	15,2	7,1	34,7	15,9	7,4	19,3	14,9	6,3	36,1
novembre	11,2	4,5	42,7	10,0	3,4	51,5	10,6	3,3	37,6	10,0	2,3	29,7
décembre	6,5	1,1	141,1	5,1	- 0,5	112,4	5,6	0,3	152,6	5,4	- 0,4	123,2
1979												
janvier	2,3	- 3,3	58,8	- 0,4	- 6,2	81,5	0,8	- 5,2	60,3	- 0,4	- 6,7	63,4
février	3,5	- 1,2	45,0	2,4	- 2,6	70,9	2,9	- 1,9	48,9	2,4	- 3,0	52,9
mars	8,3	2,2	107,9	8,7	1,4	165,6	8,8	1,9	98,7	8,7	1,6	124,7
avril	11,9	4,2	45,8	12,8	3,5	70,6	12,6	3,9	55,4	12,2	3,7	79,5
mai	15,2	7,2	95,1	17,2	6,9	146,6	16,5	6,3	100,0	17,0	6,9	103,1
juin	17,3	10,7	55,0	20,5	10,9	60,7	19,2	10,3	60,6	20,8	11,1	59,1
juillet	20,1	13,3	31,0	21,4	11,8	33,9	21,6	11,8	29,3	21,4	11,5	29,5
août	20,1	12,7	72,2	20,9	11,4	79,9	20,8	11,2	79,9	20,5	10,5	78,1
septembre	19,7	10,8	36,3	19,9	8,4	17,5	19,7	8,8	22,9	19,6	7,8	19,9
octobre	17,0	8,8	60,7	15,7	7,3	52,2	16,1	7,5	88,7	16,1	7,0	45,0

Périodes	Denée Maredsous A = 218 m			Mont Rigi A = 670			Rochefort A = 190 m			Virton A = 235 m		
	Extrêmes moyens de la température de l'air		Hauteur d'eau recueil- lie mm	Extrêmes moyens de la température de l'air		Hauteur d'eau recueil- lie mm	Extrêmes moyens de la température de l'air		Hauteur d'eau recueil- lie mm	Extrêmes moyens de la température de l'air		Hauteur d'eau recueil- lie mm
	Max.	Min.		Max.	Min.		Max.	Min.		Max.	Min.	
1978												
janvier	4,0	- 0,4	78,6	0,2	- 3,1	90,7	4,6	- 1,3	60,7	4,2	- 0,3	60,1
février	3,8	- 1,5	35,2	- 1,3	- 4,9	65,3	3,8	- 2,4	38,6	3,2	- 2,7	68,1
mars	9,7	2,5	100,0	5,3	- 0,1	186,7	9,9	1,0	94,9	10,1	2,2	104,7
avril	11,7	1,8	43,6	8,3	0,2	58,9	11,8	0,0	40,5	12,4	2,1	39,1
mai	15,6	7,4	99,4	12,1	5,7	141,5	15,7	5,5	116,0	16,4	6,9	97,7
juin	18,9	9,4	165,8	15,5	7,8	115,3	19,0	7,9	117,0	19,7	8,8	104,3
juillet	19,7	10,0	57,0	15,9	8,3	151,8	20,0	8,9	81,6	20,5	9,9	121,6
août	19,8	9,4	41,6	16,1	8,5	73,0	20,2	7,9	45,9	20,8	8,8	29,5
septembre	17,2	8,0	48,2	13,5	6,5	131,8	17,4	5,3	58,9	17,0	6,3	71,1
octobre	14,7	6,1	31,3	11,3	4,6	86,8	14,8	3,6	21,9	14,3	3,9	11,5
novembre	9,1	0,9	23,6	7,3	0,3	54,3	9,0	- 2,2	25,9	6,7	3,0	22,2
décembre	5,5	0,5	127,9	2,1	- 2,8	174,9	5,8	- 1,8	86,3	5,1	- 0,1	160,8
1979												
janvier	- 0,5	- 7,4	64,5	- 3,6	- 8,6	92,2	- 1,8	- 9,8	48,4	- 1,5	- 7,7	52,3
février	2,5	- 2,6	56,3	- 0,5	- 5,7	69,4	3,2	- 2,7	48,6	3,8	- 1,9	88,8
mars	7,8	1,2	148,6	3,7	- 1,4	168,4	8,2	0,4	93,5	8,0	1,3	177,1
avril	11,3	3,1	80,8	6,9	0,6	94,6	11,4	1,5	74,1	11,6	2,1	96,4
mai	15,8	6,0	85,2	12,4	4,3	160,8	16,3	4,8	64,7	16,7	5,4	117,8
juin	19,8	10,8	62,6	17,2	8,8	64,1	20,5	9,9	43,7	21,8	10,8	42,3
juillet	20,6	11,0	25,4	16,2	9,0	103,2	20,8	9,6	23,9	21,9	10,0	18,2
août	19,4	10,2	92,0	15,9	9,4	143,6	19,6	8,9	72,4	20,1	9,9	98,9
septembre	19,1	8,3	21,5	16,0	7,0	28,4	19,6	5,7	25,2	20,0	7,3	10,4
octobre	15,6	7,0	59,8	12,7	5,5	75,5	16,1	5,0	39,0	15,6	6,3	94,0

II. ETAT DES CULTURES AGRICOLES

I. Evolution

Mois	Prairies temporaires à faucher		Autres prés et prairies à faucher	Autres prés et prairies à pâture	Haricots		Pois	
	de ray-grass	autres			récoltés secs	verts des- tinés à la conserverie (2)	récoltés secs	verts des- tinés à la conserverie (2)
1977								
octobre	74	68	70	70	-	-	-	-
novembre	72	66	67	68	-	-	-	-
décembre	73	60	67	69	-	-	-	-
1978								
janvier	72	65	68	69	-	-	-	-
février	71	65	66	67	-	-	-	-
mars	73	74	68	70	-	-	60	67
avril	71	72	66	67	-	-	65	64
mai	75	74	70	70	67	63	66	67
juin	76	73	71	72	67	66	69	69
juillet	74	70	69	71	66	63	68	69
août	-	70	69	69	70	66	69	69
septembre	70	70	67	67	-	-	-	-
octobre	73	72	68	69	-	-	-	-
novembre	73	70	66	68	-	-	-	-
décembre	72	69	66	68	-	-	-	-
1979								
janvier (1)	-	-	-	-	-	-	-	-
février	57	57	58	58	-	-	-	-
mars	55	58	58	58	-	-	50	60
avril	59	59	58	60	-	-	59	60
mai	66	64	64	65	60	70	66	66
juin	70	72	70	71	71	69	72	70
juillet	69	68	66	67	70	70	72	71
août	-	69	69	70	71	71	72	69

Mois	Froment d'hiver	Froment de printemps	Seigle d'hiver	Epeautre	Orge d'hiver	Orge de printemps	Avoine	Mais graine
1977								
octobre	-	-	73	-	73	-	-	-
novembre	71	-	72	71	74	-	-	-
décembre	72	-	73	71	74	-	-	-
1978								
janvier	71	-	73	72	73	-	-	-
février	70	-	72	70	71	-	-	-
mars	72	-	72	73	73	-	-	-
avril	72	67	71	72	72	68	67	-
mai	73	66	72	74	75	66	65	57
juin	74	69	73	73	74	68	67	62
juillet	73	68	-	74	-	68	69	60
août	-	-	-	-	-	-	-	64
septembre	-	-	-	-	-	-	-	65
octobre	72	-	72	70	75	-	-	-
novembre	71	-	73	72	74	-	-	-
décembre	71	-	72	72	73	-	-	-
1979								
janvier (1)	-	-	-	-	-	-	-	-
février	58	-	63	59	61	-	-	-
mars	62	-	62	54	63	-	-	-
avril	64	61	65	58	66	63	62	-
mai	69	65	67	65	70	66	65	61
juin	73	68	69	68	73	69	68	64
juillet	71	67	-	71	-	69	69	67
août	-	-	-	-	-	-	-	71

(1) Etant donné les conditions climatiques anormales et en accord avec les services compétents, il est impossible de donner des cotes valables de l'état des cultures pour le mois de janvier 1979.

(2) L'Etat de ces cultures n'est observé qu'à partir de 1978.

ETAT DES CULTURES AGRICOLES (suite)

Evolution (suite)

Mois	Betteraves sucrières	Lin	Chicorée à café	Colza d'hiver	Colza d'été	Tabac	Houblon	Betteraves fourragères	Cultures de trèfle seul
1977									
octobre	-	-	-	-	-	-	-	-	69
novembre	-	-	-	-	-	-	-	-	69
décembre	-	-	-	-	-	-	-	-	68
1978									
janvier	-	-	-	-	-	-	-	-	68
février	-	-	-	74	-	-	-	-	67
mars	-	-	-	73	-	-	-	-	68
avril	66	66	-	74	-	-	-	67	68
mai	62	63	54	74	-	64	74	63	68
juin	70	65	65	71	-	67	72	70	72
juillet	70	-	66	-	-	67	68	69	71
août	70	-	69	-	-	65	69	71	70
septembre	69	-	69	-	-	-	-	71	69
octobre	-	-	-	73	-	-	-	-	69
novembre	-	-	-	72	-	-	-	-	70
décembre	-	-	-	71	-	-	-	-	69
1979									
janvier (1)	-	-	-	-	-	-	-	-	-
février	-	-	-	59	-	-	-	-	62
mars	-	-	-	65	-	-	-	-	60
avril	62	63	-	74	-	-	-	60	62
mai	66	64	61	74	70	61	66	63	66
juin	70	66	68	73	75	59	73	65	70
juillet	71	-	69	-	-	65	69	68	70
août	72	-	69	-	-	71	73	72	71

Mois	Cultures de luzerne seule	Maïs lai- teux ou pâteux	Pommes de terre			Seigle fourrager (en culture dérobée)	Valeur des cotes de l'état des cultures
			hâtives	mi-hâtives	mi-hâtives et tardives		
1977							
octobre	69	-	-	-	-	74	100 : culture exceptionnelle
novembre	67	-	-	-	-	74	90 : culture très bonne
décembre	68	-	-	-	-	75	70 : culture bonne
1978							
janvier	67	-	-	-	-	74	60 : culture assez bonne
février	66	-	-	-	-	73	50 : culture moyenne
mars	68	-	-	-	-	74	40 : culture mauvaise
avril	67	-	57	-	-	-	10 : culture manquée
mai	68	59	62	63	-	-	
juin	70	61	66	66	66	-	
juillet	70	57	-	71	71	-	
août	70	61	-	-	75	-	
septembre	70	62	-	-	-	-	
octobre	69	-	-	-	-	74	
novembre	69	-	-	-	-	73	
décembre	68	-	-	-	-	73	
1978							
janvier (1)	-	-	-	-	-	-	
février	60	-	-	-	-	59	
mars	59	-	-	-	-	62	
avril	63	-	47	-	-	-	
mai	68	63	52	65	-	-	
juin	71	64	63	71	69	-	
juillet	71	66	-	72	71	-	
août	71	67	-	-	72	-	

(1) Etant donné les conditions climatiques anormales et en accord avec les services compétents, il est impossible de donner des cotes valables de l'état des cultures pour le mois de janvier 1979.

ETAT DES CULTURES AGRICOLES (suite)

2. Situation par province et région agricole - juillet 1979

Provinces et Régions agricoles	Prairies tem- poraires fau- chées de ray- grass italien	Autres prai- ries tempo- raires fau- chées	Autres prés et prairies permanents fauchés	Autres prés et prairies permanents pâturés	Haricots secs	Haricots verts pour conserveries
<i>Provinces</i>						
Anvers	68	69	65	67	-	65
Brabant	68	67	68	68	65	68
Hainaut	69	70	66	65	-	-
Liège	71	72	67	68	-	67
Limbourg	67	68	65	65	70	70
Luxembourg	67	68	64	65	-	-
Namur	70	69	66	68	-	70
Fl. orientale	69	68	70	69	72	71
Fl. occidentale	70	67	69	68	67	73
<i>Régions agricoles</i>						
Dunes - Polders	66	63	63	64	69	66
Rég. sablonneuse	69	67	67	69	73	66
Campine	68	70	66	67	-	68
Rég. sablo-limoneuse	71	71	70	70	67	74
Rég. limoneuse	68	71	68	67	70	68
Rég. herbagère (Liège)	59	58	67	68	-	-
Campine hennuyère	60	60	60	60	-	-
Condroz	71	71	69	69	-	60
Haute Ardenne	-	-	67	67	-	-
Rég. herbagère (Fagne)	68	69	64	64	-	-
Famenne	71	67	67	67	-	-
Ardenne	70	68	66	65	-	-
Rég. Jurassique	60	63	57	63	-	-

Provinces et Régions agricoles	Pois verts	Pois verts pour conserveries	Froment d'hiver	Froment de printemps	Epeautre	Orge d'hiver	Avoine
<i>Provinces</i>							
Anvers	-	61	63	57	-	62	67
Brabant	70	68	71	66	-	64	68
Hainaut	70	71	69	65	59	65	69
Liège	-	73	73	69	69	69	71
Limbourg	-	72	70	65	-	67	65
Luxembourg	-	70	68	68	71	70	69
Namur	-	73	70	70	71	70	71
Fl. orientale	82	71	71	69	77	68	70
Fl. occidentale	71	71	71	71	-	69	71
<i>Régions agricoles</i>							
Dunes - Polders	73	68	67	68	77	69	69
Rég. sablonneuse	70	68	71	70	-	68	70
Campine	-	68	66	64	-	66	67
Rég. sablo-limoneuse	71	72	72	67	-	67	70
Rég. limoneuse	70	72	71	66	69	65	68
Rég. herbagère (Liège)	-	-	68	64	67	61	62
Campine hennuyère	-	70	70	70	-	70	70
Condroz	-	71	70	70	71	69	71
Haute Ardenne	-	-	60	74	60	70	67
Rég. herbagère (Fagne)	-	70	67	69	62	70	71
Famenne	-	70	70	70	72	69	70
Ardenne	-	-	68	70	72	73	73
Rég. jurassique	-	-	66	65	65	61	63

ETAT DES CULTURES AGRICOLES (suite)

2. Situation par province et région agricole - juillet 1979

Provinces et Régions agricoles	Maïs cultivé pour la graine	Betteraves sucrières	Chicorée à café	Tabac	Houblon	Betteraves fourragères et mi-su- crières
<i>Provinces</i>						
Anvers	67	61	-	-	-	63
Brabant	67	72	-	-	68	70
Hainaut	69	71	70	65	70	70
Liège	74	71	-	-	-	71
Limbourg	65	68	-	-	-	69
Luxembourg	-	69	-	-	-	67
Namur	69	73	-	60	-	68
Fl. orientale	66	70	70	67	60	68
Fl. occidentale	67	69	69	65	70	70
<i>Régions agricoles</i>						
Dunes-Polders	68	67	64	-	-	67
Rég. sablonneuse	65	68	67	60	-	68
Campine	67	65	-	-	-	64
Rég. sablo-limoneuse	68	71	70	65	69	70
Rég. limoneuse	69	71	70	65	70	70
Rég. herbagère (Liège)	-	69	-	-	-	74
Campine hennuyère	-	60	-	-	-	60
Condroz	69	72	-	-	-	67
Haute Ardenne	-	-	-	-	-	-
Rég. herbagère (Fagne)	-	68	-	-	-	70
Famenne	-	70	-	-	-	73
Ardenne	-	-	-	60	-	65
Rég. jurassique	-	53	-	-	-	63

Provinces et Régions agricoles	Culture de trèfle seul	Culture de luzerne seule	Maïs pour l'ensilage	Pommes de terre mi- hâtives	Pommes de terre mi- tardives et tardives
<i>Provinces</i>					
Anvers	70	60	59	68	69
Brabant	69	71	69	69	69
Hainaut	65	68	67	71	71
Liège	77	74	71	77	74
Limbourg	60	68	66	67	65
Luxembourg	72	73	68	67	69
Namur	70	71	68	71	70
Fl. orientale	70	73	66	74	74
Fl. occidentale	67	70	67	73	70
<i>Régions agricoles</i>					
Dunes-Polders	69	69	71	71	68
Rég. sablonneuse	69	68	63	71	72
Campine	66	60	62	67	66
Rég. sablo-limoneuse	68	70	68	74	72
Rég. limoneuse	65	70	68	71	71
Rég. herbagère (Liège)	70	68	67	70	72
Campine hennuyère	70	70	70	70	70
Condroz	69	72	69	73	72
Haute Ardenne	-	-	50	75	77
Rég. herbagère (Fagne)	70	70	58	70	70
Famenne	72	72	68	70	71
Ardenne	73	72	66	68	69
Rég. jurassique	66	65	66	64	69

ETAT DES CULTURES AGRICOLES (suite)

2. Situation par province et région agricole - mois d'août 1979

Provinces et Régions agricoles	Prairies temporaires fauchées	Autres prés et prairies permanents fauchés	Autres prés et prairies permanents pâturés	Haricots secs	Haricots verts pour conserve- ries
<i>Provinces</i>					
Anvers	70	69	70	50	66
Brabant	70	69	69	65	71
Hainaut	70	68	69	-	-
Liège	75	69	72	-	68
Limbourg	66	68	67	-	73
Luxembourg	69	67	67	-	-
Namur	70	70	70	-	80
Flandre orientale	71	72	72	74	70
Flandre occidentale	76	71	73	67	72
<i>Régions agricoles</i>					
Dunes-Polders	66	66	69	71	67
Région sablonneuse	72	72	73	72	69
Campine	70	68	69	50	69
Région sablo-limoneuse	75	71	72	67	73
Région limoneuse	69	69	69	-	71
Région herbagère (Liège)	67	68	72	-	-
Campine hennuyère	70	70	70	-	-
Condroz	72	71	72	-	70
Haute Ardenne	-	69	69	-	-
Région herbagère (Fagne)	70	69	69	-	-
Famenne	71	71	70	-	-
Ardenne	69	68	67	-	-
Région jurassique	64	62	63	-	-

Provinces et Régions agricoles	Pois secs	Pois verts pour con- serveries	Maïs cultivé pour la graine	Betteraves sucrières
<i>Provinces</i>				
Anvers	-	70	63	65
Brabant	66	64	69	71
Hainaut	70	69	70	72
Liège	-	75	71	73
Limbourg	-	72	70	71
Luxembourg	-	-	-	73
Namur	-	71	60	74
Flandre orientale	79	-	68	73
Flandre occidentale	70	69	73	71
<i>Régions agricoles</i>				
Dunes-Polders	73	67	68	71
Région sablonneuse	71	71	68	71
Campine	71	72	68	68
Région sablo-limoneuse	67	71	73	72
Région limoneuse	-	68	71	72
Région herbagère (Liège)	-	-	-	77
Campine hennuyère	-	-	-	70
Condroz	-	74	60	73
Haute Ardenne	-	-	-	-
Région herbagère (Fagne)	-	-	-	61
Famenne	-	-	-	73
Ardenne	-	-	-	-
Région jurassique	-	-	-	64

ETAT DES CULTURES AGRICOLES (suite)

2. Situation par province et région agricole - mois d'août 1979

Provinces et Régions agricoles	Chicorée à café	Tabac	Houblon	Betteraves fourragères et mi- sucrières
<i>Provinces</i>				
Anvers	-	-	-	66
Brabant	-	-	69	70
Hainaut	70	70	-	72
Liège	-	-	-	76
Limbourg	-	-	-	72
Luxembourg	-	-	-	70
Namur	-	70	65	71
Flandre orientale	73	67	60	71
Flandre occidentale	69	71	75	74
<i>Régions agricoles</i>				
Dunes-Polders	68	-	-	71
Région sablonneuse	68	67	-	72
Campine	-	-	-	68
Région sablo-limoneuse	70	72	73	73
Région limoneuse	70	70	65	72
Région herbagère (Liège)	-	-	-	81
Campine hennuyère	-	-	-	70
Condroz	-	-	-	72
Haute Ardenne	-	-	-	-
Région herbagère (Fagne)	-	-	-	70
Famenne	-	-	-	75
Ardenne	-	70	-	67
Région jurassique	-	-	-	68

Provinces et Régions agricoles	Culture de trèfle seul	Culture de luzerne seule	Maïs pour l'ensilage	Pommes de terre mi-tardives et tardives
<i>Provinces</i>				
Anvers	70	65	61	69
Brabant	69	71	68	71
Hainaut	68	69	64	70
Liège	75	74	70	75
Limbourg	70	68	70	69
Luxembourg	70	69	67	66
Namur	72	71	66	69
Flandre orientale	70	74	69	73
Flandre occidentale	70	70	74	73
<i>Régions agricoles</i>				
Dunes-Polders	71	70	69	73
Région sablonneuse	69	71	68	72
Campine	70	65	65	68
Région sablo-limoneuse	68	71	71	73
Région limoneuse	67	71	66	71
Région herbagère (Liège)	70	69	68	71
Campine hennuyère	-	70	60	70
Condroz	72	73	67	72
Haute Ardenne	-	-	54	74
Région herbagère (Fagne)	73	70	54	70
Famenne	73	71	68	70
Ardenne	69	69	65	66
Région jurassique	70	68	64	67

III. ESTIMATION DES RENDEMENTS DES CULTURES AGRICOLES (x 100 kg à l'ha)

1. Evolution

Périodes	Prairies temporaires fauchées				Autres prés et prairies permanents fauchés		Haricots		Pois	
	de ray-grass		autres		1e coupe	2e coupe	récoltés secs	pour la conserverie (1)	récoltés secs	pour la conserverie (1)
	1e coupe	2e coupe	1e coupe	2e coupe						
1971	65,1	41,8	61,7	36,0	53,8	29,6	26,9	-	33,4	-
1972	67,9	44,2	54,6	35,7	53,5	30,3	23,0	-	29,6	-
1973	66,4	38,5	64,8	32,5	57,1	28,6	24,9	-	32,0	-
1974	65,2	42,3	56,9	32,4	49,4	31,1	23,7	-	35,7	-
1975	62,8	43,6	51,7	34,5	45,6	32,0	25,7	-	36,8	-
1976	53,8	10,5	44,4	8,4	35,8	4,2	13,4	-	27,5	-
1977										
mai	68,8	-	-	-	-	-	-	-	-	-
juin	-	-	58,6	-	55,5	-	-	-	-	-
juillet	-	-	-	-	-	-	-	-	-	-
août	-	44,6	-	34,3	-	32,8	-	-	-	-
septembre	-	-	-	-	-	-	-	-	35,2	-
octobre	-	-	-	-	-	-	20,1	-	-	-
novembre	-	-	-	-	-	-	-	-	-	-
1978										
mai	71,6	-	-	-	-	-	-	-	-	-
juin	-	-	60,4	-	54,0	-	-	-	-	-
juillet	-	-	-	-	-	-	-	-	-	-
août	-	48,1	-	35,9	-	33,4	-	-	-	-
septembre	-	-	-	-	-	-	-	-	37,6	45,6
octobre	-	-	-	-	-	-	30,8	66,4	-	-
novembre	-	-	-	-	-	-	-	-	-	-
1979										
mai	-	-	-	-	-	-	-	-	-	-
juin	64,5	-	62,0	-	54,5	-	-	-	-	-
juillet	-	-	-	-	-	-	-	-	-	-
août	-	44,1	-	29,4	-	31,1	28,8*	75,6*	38,8*	48,4*

Périodes	Froment d'hiver		Froment de printemps		Seigle d'hiver		Epeautre	
	grain	paille	grain	paille	grain	paille	grain	paille
1971	47,5	45,9	38,2	36,2	34,8	45,8	37,9	40,5
1972	46,4	46,5	37,3	36,9	33,8	45,2	34,9	40,2
1973	52,2	45,2	41,6	37,5	36,6	46,7	38,5	39,8
1974	54,5	45,0	40,4	35,6	35,0	44,3	36,7	37,7
1975	41,7	31,9	34,1	26,6	31,3	38,5	33,9	30,7
1976	47,3	40,1	30,8	27,7	30,5	38,6	32,1	31,7
1977								
mai	-	-	-	-	-	-	-	-
juin	-	-	-	-	-	-	-	-
juillet	-	-	-	-	-	-	-	-
août	-	-	-	-	-	-	-	-
septembre	42,6	41,9	33,3	32,1	34,8	43,7	33,7	34,9
octobre	-	-	-	-	-	-	-	-
novembre	-	-	-	-	-	-	-	-
1978								
mai	-	-	-	-	-	-	-	-
juin	-	-	-	-	-	-	-	-
juillet	-	-	-	-	-	-	-	-
août	-	-	-	-	-	-	-	-
septembre	54,6	45,3	42,8	35,9	37,8	47,4	39,4	39,3
octobre	-	-	-	-	-	-	-	-
novembre	-	-	-	-	-	-	-	-
1979								
mai	-	-	-	-	-	-	-	-
juin	-	-	-	-	-	-	-	-
juillet	-	-	-	-	-	-	-	-
août	52,9*	-	42,4*	-	38,5*	-	37,5*	-

(1) L'estimation de ces cultures n'est demandée qu'à partir de 1978.

ESTIMATION DES RENDEMENTS DES CULTURES AGRICOLES (suite) (x 100 kg à l'ha)
Evolution (suite)

Périodes	Orge d'hiver		Orge de printemps		Avoine		Maïs grain	Betteraves sucrières	
	grain	paille	grain	paille	grain	paille		racines	feuilles et collets
1971	45,1	40,3	34,6	29,9	39,2	36,4	56,3	523,2	357,7
1972	47,7	40,3	36,4	30,7	36,6	36,6	40,4	429,7	394,4
1973	49,7	39,5	39,7	30,3	40,4	37,3	62,9	491,8	340,9
1974	51,8	39,0	36,0	28,6	37,4	34,2	50,1	424,9	300,8
1975	40,2	29,9	32,4	23,2	32,4	27,1	58,8	410,7	281,5
1976	48,8	33,3	30,6	22,4	26,6	24,5	54,1	478,1	291,3
1977									
mai	-	-	-	-	-	-	-	-	-
juin	-	-	-	-	-	-	-	-	-
juillet	-	-	-	-	-	-	-	-	-
août	-	-	-	-	-	-	-	-	-
septembre	48,1	37,9	32,7	26,3	-	-	-	-	-
octobre	-	-	-	-	29,7	30,8	-	-	-
novembre	-	-	-	-	-	-	51,4	464,0	369,8
1978									
mai	-	-	-	-	-	-	-	-	-
juin	-	-	-	-	-	-	-	-	-
juillet	-	-	-	-	-	-	-	-	-
août	-	-	-	-	-	-	-	-	-
septembre	52,5	40,4	40,3	30,3	-	-	-	-	-
octobre	-	-	-	-	42,1	36,5	-	-	-
novembre	-	-	-	-	-	-	62,6	475,8	355,0
1979									
mai	-	-	-	-	-	-	-	-	-
juin	-	-	-	-	-	-	-	-	-
juillet	-	-	-	-	-	-	-	-	-
août	51,0*	-	38,8*	-	41,4*	-	-	-	-

Périodes	Lin		Chicorée à café	Colza d'hiver	Colza d'été	Tabac	Houblon	Betteraves fourragères	
	graine	paille						racines	feuilles et collets
1971	7,1	67,9	445,4	25,0	23,1	31,6	18,6	995,0	271,5
1972	7,2	69,0	391,4	28,5	26,2	31,3	16,2	857,4	263,9
1973	7,7	69,9	408,1	24,1	17,7	33,8	16,3	925,6	256,8
1974	7,8	69,0	387,5	22,8	-	30,4	19,5	873,6	232,4
1975	6,8	58,1	407,5	20,8	25,0	32,4	16,5	928,8	263,5
1976	8,7	52,8	358,2	12,4	14,5	30,4	16,4	903,3	235,0
1977									
mai	-	-	-	-	-	-	-	-	-
juin	-	-	-	-	-	-	-	-	-
juillet	-	-	-	-	-	-	-	-	-
août	-	-	-	29,5	15,6	-	-	-	-
septembre	7,3	65,1	-	-	-	-	18,8	-	-
octobre	-	-	-	-	-	33,4	-	-	-
novembre	-	-	379,0	-	-	-	-	969,7	292,5
1978									
mai	-	-	-	-	-	-	-	-	-
juin	-	-	-	-	-	-	-	-	-
juillet	-	-	-	-	-	-	-	-	-
août	-	-	-	31,8	20,0	-	-	-	-
septembre	8,3	65,4	-	-	-	-	16,8	-	-
octobre	-	-	-	-	-	33,4	-	-	-
novembre	-	-	361,9	-	-	-	-	959,6	259,2
1979									
mai	-	-	-	-	-	-	-	-	-
juin	-	-	-	-	-	-	-	-	-
juillet	-	-	-	-	-	-	-	-	-
août	8,2*	70,0*	-	31,0	25,0	34,9*	18,7*	-	-

ESTIMATION DES RENDEMENTS DES CULTURES AGRICOLES (suite) (x 100 kg à l'ha)

2. Situation par province et région agricole - juillet 1979

Provinces et Régions agricoles	Pois secs	Pois verts pour conserveries	Froment d'hiver	Froment de printemps
	*	*	*	*
<i>Provinces</i>				
Anvers	-	49,0	42,6	33,1
Brabant	38,4	46,4	49,8	40,8
Hainaut	40,0	51,7	51,3	43,4
Liège	-	44,7	54,4	44,8
Limbourg	-	45,6	52,3	42,6
Luxembourg	-	30,0	41,7	34,3
Namur	-	42,0	47,2	39,9
Fl. orientale	37,9	71,2	46,6	37,5
Fl. occidentale	37,8	42,7	46,4	41,3
<i>Régions agricoles</i>				
Dunes-Polders	39,5	44,7	47,0	42,1
Rég. sablonneuse	33,8	42,3	44,5	37,5
Campine	-	48,8	46,5	36,1
Rég. sablo-limoneuse	35,8	42,9	47,5	39,3
Rég. limoneuse	37,3	50,4	52,4	44,6
Rég. herbagère (Liège)	-	-	55,9	46,3
Campine hennuyère	-	-	40,0	34,0
Condroz	-	39,7	47,1	40,8
Haute Ardenne	-	-	38,0	38,0
Rég. herbagère (Fagne)	-	-	45,3	41,9
Famenne	-	30,0	44,1	38,7
Ardenne	-	-	39,0	32,1
Rég. jurassique	-	-	36,2	33,7

Provinces et Régions agricoles	Seigle d'hiver	Epeautre	Orge d'hiver	Orge de printemps
	*	*	*	*
<i>Provinces</i>				
Anvers	35,3	-	40,5	31,8
Brabant	38,1	-	52,1	38,7
Hainaut	42,9	39,6	52,2	41,0
Liège	40,0	42,7	54,8	39,7
Limbourg	34,5	-	48,4	39,6
Luxembourg	33,5	37,0	40,9	34,7
Namur	35,5	37,9	48,7	36,3
Fl. orientale	39,3	-	45,0	37,7
Fl. occidentale	41,0	-	48,1	40,7
<i>Régions agricoles</i>				
Dunes-Polders	40,3	-	47,4	41,2
Rég. sablonneuse	39,2	-	43,6	38,5
Campine	34,8	-	44,9	37,2
Rég. sablo-limoneuse	37,8	-	48,9	38,0
Rég. limoneuse	44,9	-	53,6	42,6
Rég. herbagère (Liège)	-	42,0	52,7	41,3
Campine hennuyère	36,0	-	40,0	35,0
Condroz	39,6	40,2	49,3	39,0
Haute Ardenne	-	38,0	-	38,7
Rég. herbagère (Fagne)	-	39,3	46,1	36,9
Famenne	35,4	39,2	47,0	36,7
Ardenne	33,3	36,5	36,6	34,8
Rég. jurassique	34,4	37,0	36,3	33,1

ESTIMATION DES RENDEMENTS DES CULTURES AGRICOLES (100 kg à l'ha)

2.- Situation par province et région agricole - juillet 1979

Provinces et régions agricoles	Avoine *	Lin		Colza d'été *
		graine *	paille *	
<i>Provinces</i>				
Anvers	32,2	-	-	-
Brabant	41,4	6,8	62,7	-
Hainaut	44,1	8,0	65,9	30,0
Liège	44,0	7,0	60,0	45,0
Limbourg	40,5	-	-	-
Luxembourg	32,9	-	-	-
Namur	39,7	8,7	66,3	30,8
Flandre orientale	38,2	10,1	53,4	22,4
Flandre occidentale	40,0	7,6	66,7	28,2
<i>Régions agricoles</i>				
Dunes-Polders	40,9	8,2	64,2	26,3
Région sablonneuse	37,8	8,6	64,5	25,0
Campine	35,3	-	-	-
Région sablo-limoneuse	39,7	7,4	65,3	18,0
Région limoneuse	44,8	8,0	66,1	30,0
Région herbagère (Liège)	36,5	-	-	-
Campine hennuyère	36,0	6,0	55,0	-
Condroz	41,2	8,5	66,9	35,6
Haute Ardenne	38,1	-	-	-
Région herbagère (Fagne)	36,7	-	-	-
Famenne	37,4	7,0	70,0	35,0
Ardenne	31,8	-	-	-
Région jurassique	33,0	-	-	-

Provinces et régions agricoles	Colza d'été *	Pommes de terre hâtives	Pommes de terre mi-hâtives *
<i>Provinces</i>			
Anvers	-	198,7	260,4
Brabant	-	200,8	274,7
Hainaut	-	201,6	339,1
Liège	-	202,2	291,3
Limbourg	-	190,8	262,6
Luxembourg	-	171,2	258,8
Namur	-	162,7	248,6
Flandre orientale	-	207,2	305,9
Flandre occidentale	25,0	170,5	282,3
<i>Régions agricoles</i>			
Dunes-Polders	25,0	131,2	284,2
Région sablonneuse	-	186,5	278,1
Campine	-	182,6	261,9
Région sablo-limoneuse	-	177,9	295,0
Région limoneuse	-	195,6	339,9
Région herbagère (Liège)	-	300,0	301,2
Campine hennuyère	-	170,0	230,0
Condroz	-	162,7	292,5
Haute Ardenne	-	180,0	169,0
Région herbagère (Fagne)	-	-	240,0
Famenne	-	293,8	273,5
Ardenne	-	201,0	266,4
Région jurassique	-	151,7	231,6

ESTIMATION DES RENDEMENTS DES CULTURES AGRICOLES (100 kg à l'ha) (suite)

2.- Situation par province et région agricole - Août 1979

Provinces et Régions agricoles	Cultures fauchées de ray-grass italien (1)	Autres prai- ries tempo- raires fauchées (1)	Prés et prai- ries perma- nents fauchés (1)	Haricots secs *	Haricots verts pour conserveries *	Pois secs *
<i>Provinces</i>						
Anvers	36,7	34,2	32,8	-	88,9	-
Brabant	42,6	42,6	39,2	50,0	73,6	36,6
Hainaut	41,1	38,9	33,1	-	-	40,0
Liège	36,9	31,0	32,6	-	56,0	-
Limbourg	37,0	30,1	32,4	-	99,3	-
Luxembourg	31,7	27,8	24,8	-	-	-
Namur	36,9	30,4	22,5	-	-	-
Flandre orientale	54,6	46,4	46,2	25,6	40,5	36,9
Flandre occidentale	49,6	45,9	41,0	32,4	84,3	39,0
<i>Régions agricoles</i>						
Dunes-Polders	53,9	69,5	45,8	29,0	47,7	40,6
Rég. sablonneuse	50,7	40,9	41,7	27,0	87,0	33,6
Campine	36,6	32,4	31,7	-	73,7	-
Rég. sablo-limoneuse	48,3	40,6	40,4	31,2	85,3	36,5
Rég. limoneuse	41,3	39,9	33,6	-	64,7	39,4
Rég. herbagère (Liège)	34,7	32,8	34,8	-	-	-
Campine hennuyère	40,0	-	35,0	-	-	-
Condroz	36,6	34,0	27,0	-	-	-
Haute Ardenne	-	-	30,0	-	-	-
Rég. herbagère (Fagne)	40,7	37,0	31,2	-	-	-
Famenne	36,6	30,4	24,7	-	-	-
Ardenne	31,2	27,5	22,4	-	-	-
Rég. jurassique	34,9	33,3	27,6	-	-	-

Provinces et Régions agricoles	Pois verts pour conserveries *	Froment		Seigle d'hiver *	Epeautre *	Orge	
		d'hiver *	de printemps *			d'hiver *	de printemps *
<i>Provinces</i>							
Anvers	46,9	46,4	34,2	36,6	-	40,7	32,6
Brabant	51,4	52,3	41,8	37,8	-	52,2	38,2
Hainaut	53,3	53,6	45,4	44,0	39,7	53,4	41,5
Liège	44,4	55,6	45,8	40,3	43,8	55,0	37,1
Limbourg	47,0	56,6	45,1	36,2	-	52,3	39,0
Luxembourg	-	42,3	35,7	33,5	36,1	41,9	34,9
Namur	46,8	51,0	41,1	37,8	39,9	48,6	36,1
Flandre orientale	44,8	48,1	41,1	39,9	-	46,1	40,3
Flandre occidentale	47,2	53,8	43,8	43,0	-	49,7	43,2
<i>Régions agricoles</i>							
Dunes-Polders	49,7	51,7	44,3	38,9	-	51,3	44,1
Rég. sablonneuse	41,9	46,9	40,6	40,3	-	44,9	40,8
Campine	49,8	49,3	37,3	35,6	-	45,7	36,2
Rég. sablo-limoneuse	47,5	51,8	40,8	39,9	-	48,9	39,1
Rég. limoneuse	51,6	55,3	46,0	46,3	40,0	55,4	43,2
Rég. herbagère (Liège)	-	55,4	43,5	35,0	42,2	52,6	37,6
Campine hennuyère	-	44,0	34,0	-	-	40,0	-
Condroz	44,6	49,2	42,2	41,3	41,7	48,4	39,8
Haute Ardenne	-	33,0	38,8	-	37,0	35,1	34,0
Rég. herbagère (Fagne)	-	47,4	40,8	46,0	39,6	43,3	37,2
Famenne	50,0	46,4	39,9	35,8	41,2	45,4	36,9
Ardenne	-	37,9	31,2	32,8	34,8	36,8	33,7
Rég. jurassique	-	40,6	36,7	36,7	41,0	40,5	38,1

(1) Deuxième coupe-foin.

ESTIMATION DES RENDEMENTS DES CULTURES AGRICOLES (100 kg à l'ha) (suite)

2. Situation par province et région agricole - Août 1979 (suite)

Provinces et Régions agricoles	Avoine *	Lin		Colza	
		Graine *	Paille *	d'hiver	d'été
<i>Provinces</i>					
Anvers	33,2	-	-	-	-
Brabant	43,2	7,4	63,8	-	-
Hainaut	45,8	7,3	65,9	35,8	-
Liège	46,2	8,0	70,0	-	-
Limbourg	41,2	-	-	-	-
Luxembourg	32,8	-	-	-	-
Namur	39,8	8,7	63,6	23,8	-
Flandre orientale	39,8	10,8	64,7	25,0	-
Flandre occidentale	43,3	8,1	74,5	27,1	25,0
<i>Régions agricoles</i>					
Dunes-Polders	45,6	9,0	73,9	27,1	25,0
Rég. sablonneuse	39,5	9,6	72,9	25,0	-
Campine	36,6	-	-	-	-
Rég. sablo-limoneuse	41,3	7,7	71,2	15,0	-
Rég. limoneuse	46,8	7,8	66,8	35,8	-
Rég. herbagère (Liège)	39,8	-	-	-	-
Campine hennuyère	36,0	6,0	55,0	-	-
Condroz	41,3	7,8	59,7	23,8	-
Haute Ardenne	37,3	-	-	-	-
Rég. herbagère (Fagne)	35,8	8,0	65,0	-	-
Famenne	38,8	8,0	60,0	-	-
Ardenne	30,5	-	-	-	-
Rég. jurassique	33,9	-	-	-	-

Provinces et Régions agricoles	Tabac *	Houblon *	Culture de trèfle seul (1)	Culture de luzerne seule (1)	Pommes de terre mi- hâtives *
<i>Provinces</i>					
Anvers	-	-	30,0	-	283,1
Brabant	-	17,0	37,8	44,3	287,6
Hainaut	33,1	20,0	36,8	41,1	346,7
Liège	-	-	27,1	40,8	290,7
Limbourg	-	-	30,0	34,2	277,9
Luxembourg	-	-	28,0	32,8	232,3
Namur	20,0	13,0	31,8	37,2	254,5
Flandre orientale	30,5	17,0	55,1	58,1	320,3
Flandre occidentale	36,1	19,4	34,1	46,1	335,3
<i>Régions agricoles</i>					
Dunes-Polders	-	-	47,1	47,1	324,2
Rég. sablonneuse	29,8	-	44,6	45,0	296,1
Campine	-	-	30,0	48,0	287,4
Rég. sablo-limoneuse	36,5	18,8	34,5	44,7	334,8
Rég. limoneuse	33,1	20,0	37,1	40,3	342,8
Rég. herbagère (Liège)	-	-	35,0	37,1	274,3
Campine hennuyère	-	-	-	40,0	350,0
Condroz	-	-	32,6	39,0	292,4
Haute Ardenne	-	-	-	-	167,8
Rég. herbagère (Fagne)	-	-	35,7	38,3	200,0
Famenne	-	13,0	32,0	36,5	242,3
Ardenne	20,0	-	27,4	29,8	240,5
Rég. jurassique	-	-	29,3	30,2	220,2

(1) Deuxième coupe-foin.

IV.- ACTIVITE DANS L'INDUSTRIE LAITIERE

1. Collecte de lait et de crème

Périodes	Lait							
	Ordinaire		AA		A		Total (toutes teneurs)	
	1 000 l	M.G. g/l	1 000 l	M.G. g/l	1 000 l	M.G. g/l	1 000 l	M.G. g/l
1974	2 240 734	3,47	27 626	3,57	312 261	3,56	2 580 621	3,48
1975	2 197 425	3,49	29 198	3,59	352 741	3,58	2 579 364	3,50
1976	2 201 957	3,50	28 548	3,59	380 368	3,59	2 610 873	3,50
1977	2 210 814	3,52	29 965	3,64	422 488	3,60	2 663 267	3,54
1978	2 290 377	3,57	45 653	3,69	482 436	3,66	2 818 465	3,59
janvier	124 706	3,65	2 605	3,72	30 358	3,72	157 669	3,66
février	132 733	3,61	2 873	3,72	31 004	3,70	166 611	3,63
mars	183 474	3,54	3 540	3,70	42 272	3,64	229 286	3,56
avril	202 605	3,51	3 617	3,73	44 596	3,64	250 818	3,54
mai	263 023	3,50	4 517	3,65	52 352	3,62	319 892	3,52
juin	253 070	3,43	4 314	3,56	49 467	3,54	306 850	3,45
juillet	247 171	3,47	3 891	3,60	48 829	3,56	299 891	3,49
août	236 547	3,48	3 768	3,58	46 272	3,55	286 587	3,49
septembre	200 411	3,62	3 602	3,68	39 355	3,67	243 368	3,63
octobre	176 053	3,76	3 796	3,78	35 626	3,79	215 475	3,76
novembre	141 999	3,83	5 074	3,82	29 963	3,85	177 037	3,84
décembre	128 585	3,81	4 055	3,80	32 341	3,82	164 981	3,81
1979								
janvier	129 499	3,74	4 216	3,80	34 292	3,80	168 007	3,76
février	137 097	3,68	4 281	3,77	35 402	3,75	176 780	3,69
mars	188 767	3,61	5 104	3,74	46 136	3,71	240 007	3,63
avril	204 446	3,55	5 353	3,72	48 460	3,66	258 259	3,58
mai	253 485	3,51	6 159	3,66	55 289	3,61	314 882	3,53
juin	256 559	3,45	5 966	3,58	54 250	3,55	316 775	3,47
juillet	254 313	3,44	6 426	3,55	52 954	3,51	313 693	3,45
août	234 090	3,50	5 784	3,62	48 418	3,57	288 292	3,51

Périodes	Crème		Lait écrémé 1 000 l
	1 000 kg	% M.G.	
1974	16 177	32,60	21 589
1975	12 499	32,28	2 088
1976	10 649	32,58	855
1977	9 783	32,21	857
1978	8 917	32,37	773
janvier	358	30,28	55
février	383	30,72	49
mars	571	31,23	58
avril	646	31,65	67
mai	1 062	32,45	74
juin	1 159	32,23	77
juillet	1 108	32,49	76
août	1 100	32,87	84
septembre	904	32,98	66
octobre	720	33,09	64
novembre	495	33,47	54
décembre	411	33,00	50
1979			
janvier	346	32,03	45
février	412	32,75	133
mars	612	33,09	84
avril	666	33,09	1 557
mai	902	32,85	2 577
juin	1 050	33,25	489
juillet	1 047	32,87	61
août	923	32,93	54

ACTIVITE DANS L'INDUSTRIE LAITIERE (suite)

2.- Préparation de lait et de crème pour la consommation (1 000 l)

Périodes	Lait entier				Lait demi-écrémé
	Avec marque de contrôle		Autre	Total	
	AA	A			
1974	16 710	28 800	454 088	499 598	53 080
1975	20 490	32 459	449 132	502 082	52 416
1976	29 606	34 164	460 370	524 139	61 896
1977	33 937	39 510	434 480	507 928	74 255
1978	37 122	46 944	414 093	498 159	78 868
janvier	2 586	3 689	35 879	42 154	5 823
février	2 731	3 806	33 279	39 816	6 442
mars	3 587	4 632	37 001	45 220	7 293
avril	3 347	4 342	33 575	41 264	5 925
mai (1)	3 163	3 561	35 570	42 294	7 085
juin	2 794	3 476	34 382	40 652	6 258
juillet	2 568	3 583	28 757	34 908	5 468
août	3 088	3 578	34 623	41 289	6 580
septembre	3 075	3 601	34 438	41 114	6 877
octobre	3 455	4 196	36 464	44 114	7 432
novembre	3 478	4 253	34 595	42 325	6 884
décembre	3 249	4 228	35 531	43 008	6 801
1979					
janvier	3 727	4 095	36 597	44 418	7 602
février	3 826	3 944	32 802	40 572	7 438
mars	4 014	4 578	35 596	44 189	7 786
avril	3 435	4 082	33 911	41 428	7 398
mai	3 865	4 432	35 996	44 292	7 881
juin	3 593	4 078	32 541	40 212	6 805
juillet	2 997	3 304	28 250	34 551	7 339
août	4 344	4 326	35 011	43 681	8 280

Périodes	Lait écrémé	Lait battu	Crème à fouetter et crème congelée	Crème	Crème diluée
1974	51 210	27 811	8 086	930	165
1975	59 395	28 199	8 578	1 316	125
1976	71 606	30 989	8 426	1 462	..
1977	76 645	25 810	9 142	1 972	..
1978	73 542	25 689	8 913	2 867	..
janvier	5 796	1 971	668	164	..
février	5 952	2 118	637	155	..
mars	7 337	2 376	811	236	..
avril	6 063	2 176	754	218	..
mai (1)	6 204	2 375	920	312	..
juin	6 516	2 737	730	303	..
juillet	5 138	1 905	655	248	..
août	5 872	2 220	729	244	..
septembre	6 115	1 939	674	217	..
octobre	6 482	2 034	705	216	..
novembre	6 080	1 919	679	268	..
décembre	5 987	1 919	952	285	..
1979					
janvier	6 386	1 966	563	205	..
février	5 868	2 132	626	227	..
mars	6 765	2 304	703	288	..
avril	6 214	2 363	713	357	..
mai	6 091	2 510	846	361	..
juin	5 716	2 502	670	417	..
juillet	5 081	2 056	648	310	..
août	5 931	2 371	679	340	..

(1) Attention ! Chiffres rectifiés pour les rubriques lait AA, A, lait entier, total lait, lait demi-écrémé, lait écrémé et lait battu.

ACTIVITE DANS L'INDUSTRIE LAITIERE (suite)

3.- Quantités ristournées aux producteurs (1 000 l)

Périodes	Lait écrémé	Lait battu	Lait écrémé acidifié artificiellement
1974	4 470	15 054	16 182
1975	2 408	13 789	11 896
1976	1 655	17 467	5 295
1977	1 473	16 730	5 004
1978	1 082	19 736	3 470
janvier	106	1 178	291
février	80	1 121	279
mars	116	1 420	446
avril	117	1 489	278
mai	116	1 884	393
juin	119	1 782	416
juillet	96	2 109	234
août	72	2 010	195
septembre	67	1 898	260
octobre	70	1 837	268
novembre	61	1 581	206
décembre	61	1 427	203
1979			
janvier	30	1 298	162
février	35	1 189	163
mars	73	1 462	193
avril	36	1 567	180
mai	82	1 965	98
juin	82	2 050	66
juillet	71	2 013	67
août	76	2 044	82

ACTIVITE DANS L'INDUSTRIE LAITIERE (suite)

4.- Fabrication de produits dérivés - Quantités produites et stocks fin de période (1 000 kg)

Périodes	Beurre					
	1 ^è , 2 ^e et 3 ^e catégorie		Beurre de marchand (2)		Beurre concentré, butter-oil, beurre fondu, mélanges divers	
	Production	Stocks	Production	Stocks	Production	Stocks
1974	70 163	2 213	15 495	210	73 465	3 940
1975	72 158	2 691	15 780	244	51 432	1 218
1976	70 129	2 374	13 827	157	79 446	2 642
1977	63 990	1 651	13 387	158	68 874	2 132
1978	77 439	1 753	12 636	140	93 529	2 837
janvier	3 423	1 188	987	175	6 227	2 942
février	3 804	1 044	970	156	8 369	3 168
mars	5 991	1 146	1 121	155	8 545	2 760
avril	6 932	1 879	1 089	168	5 171	2 169
mai	9 664	1 671	1 133	188	7 903	1 840
juin	8 936	1 648	995	164	7 545	3 122
juillet	9 191	1 984	979	184	6 645	3 283
août	8 093	2 274	1 091	162	7 091	2 721
septembre	6 850	2 400	1 102	184	8 946	2 384
octobre	5 923	2 533	1 146	186	9 089	2 148
novembre	4 665	2 066	1 006	138	9 655	1 665
décembre	3 965	1 753	1 015	140	8 343	2 837
1979						
janvier	4 056	1 498	1 137	166	5 725	3 598
février	4 080	1 286	1 064	175	7 216	3 647
mars	6 036	1 277	1 112	146	9 789	2 375
avril	7 115	1 398	1 200	212	6 769	1 784
mai	9 343	1 436	1 177	172	7 938	2 097
juin	9 049	1 879	1 033	158	7 682	1 623
juillet	9 464	2 159	1 078	164	9 383	1 541
août	7 509	2 191	1 228	133	7 970	2 212

A partir de janvier 1978 (1) : beurre de laiterie qualité extra, 2^e et 3^e cat.
(2) : beurre retravaillé qualité extra, 2^e et 3^e cat.

Périodes	Poudre de lait à base de					
	Crème, lait entier, lait demi-écrémé (1)		Lait écrémé et lait battu (2)		Lait concentré (évacué et condensé)	
	Production	Stocks	Production	Stocks	Production	Stocks
1974	27 224	1 414	114 488	7 351	7 963	368
1975	19 717	1 313	118 148	4 279	7 812	397
1976	25 602	1 657	111 455	4 438	7 759	443
1977	44 049	1 849	102 164	2 686	7 317	181
1978	22 972	1 681	131 753	5 050	8 342	535
janvier	1 441	1 595	4 791	3 097	684	150
février	1 493	1 762	5 479	3 841	605	82
mars	1 543	1 713	10 001	5 630	745	270
avril	1 534	1 377	12 766	12 336	801	316
mai	1 874	1 536	18 542	14 582	860	248
juin	2 715	1 064	16 800	9 021	739	239
juillet	2 660	2 255	17 326	11 948	471	356
août	3 429	2 229	14 329	9 170	763	491
septembre	2 312	2 887	10 863	6 500	765	547
octobre	1 915	2 892	8 686	4 641	608	560
novembre	1 391	2 358	6 318	4 515	689	491
décembre	666	1 681	5 854	5 050	610	535
1979						
janvier	1 246	1 653	5 399	2 799	732	441
février	1 978	1 344	5 803	3 532	448	334
mars	3 257	1 243	9 610	3 063	581	348
avril	2 514	1 212	12 963	6 369	672	310
mai	2 253	1 179	17 695	6 737	715	294
juin	3 479	1 728	17 614	6 237	727	310
juillet	3 315	2 961	18 453	8 310	426	182
août	5 249	5 340	13 341	8 016	786	236

A partir de janvier 1978 (1) : poudre de lait : 42 %, 26 % et +, 1,5 % à 26 % de mat. grasse sur la mat. sèche
(2) : poudre de lait : - 1,5 % de mat. grasse sur la mat. sèche + lait battu.

ACTIVITE DANS L'INDUSTRIE LAITIERE (suite)

4.- Fabrication de produits dérivés - Quantités produites et stocks fin de période (1 000 kg)

Périodes	Fromages										
	Frais			Pâte dure				Pâte cuite			
	Gras	Demi-gras	Maigre	Gouda 48 +		Autres		Cheddar 50 +		Autres	
	Production	Production	Production	Production	Stocks	Production	Stocks	Production	Stocks	Production	Stocks
1974	4 143	3 414	10 780	6 013	590	5 430	397	6 140	719
1975	3 925	3 158	11 360	6 319	604	5 343	369	3 306	254
1976	4 118	3 252	12 536	5 204	451	6 442	368	2 826	583
1977	5 785	3 281	13 814	5 117	530	7 389	551	3 551	500
1978	5 587	3 169	13 476	4 678	578	7 014	521	2 795	414	226	6
janvier	567	261	1 223	390	522	513	431	187	363	20	6
février	557	238	1 247	345	499	514	501	112	206
mars	599	325	1 357	406	504	654	498	338	181	28	16
avril	520	302	1 352	389	495	576	498	181	108
mai	591	323	1 457	449	542	555	449	379	340
juin	563	317	1 406	421	582	588	582
juillet	431	232	932	317	561	411	437
août	398	276	1 011	414	556	655	592
septembre	369	242	905	430	605	639	608	349	614
octobre	406	237	967	446	640	701	647	392	596
novembre	334	233	875	355	600	647	621	107	447	15	8
décembre	252	185	744	317	578	560	521	113	414	16	6
1979											
janvier	347	229	942	308	500	625	478	274	459
février	274	222	845	323	515	648	506	274	237	18	9
mars	377	271	1 083	441	564	702	416	401	218	22	5
avril	348	256	1 053	344	564	673	537	451	397	16	9
mai	406	329	1 231	386	568	692	559	525	452	27	10
juin	364	288	1 082	374	538	572	476	21	8
juillet	245	234	849	322	489	578	614	143	474	12	10
août	307	255	1 097	411	490	632	651	389	559	23	8

Périodes	Fromages							
	Pâte demi-dure (St.-Paulin 45 + et autres)		Pâte molle		Fondu		Divers	
	Production	Stocks	Production	Stocks	Production	Stocks	Production	Stocks
1974	2 057	82	3 152	345	10 596	338	262	13
1975	2 223	93	3 100	334	11 077	699	290	14
1976	2 404	113	2 919	302	14 609	773	312	15
1977	3 272	202	2 028	237	15 282	505	358	11
1978	3 672	197	1 572	221	16 012	723	423	2
janvier	246	195	149	203	1 406	798	16	2
février	266	200	131	194	1 417	792
mars	313	213	124	177	1 678	950	18	2
avril	316	243	122	182	1 450	960
mai	330	242	136	191	1 224	1 224
juin	241	214	104	208	1 631	1 374	35	4
juillet	277	184	113	212	295	696	46	2
août	342	210	150	215	1 349	971	50	21
septembre	373	251	158	233	1 598	676	73	23
octobre	318	245	151	230	1 385	766	32	2
novembre	343	231	127	220	1 276	857	93	3
décembre	306	197	109	221	1 303	723	14	2
1979								
janvier	323	205	105	195	1 092	667	11	2
février	331	237	132	170	1 573	713	15	2
mars	307	226	141	165	2 033	912	17	2
avril	352	223	138	168	1 654	1 080	17	2
mai	344	237	139	176	1 181	1 007	19	3
juin	298	225	116	188	2 011	1 193	16	2
juillet	290	217	99	196	504	563	12	2
août	402	209	145	202	1 484	785	74	4

ACTIVITE DANS L'INDUSTRIE LAITIERE (suite)
4.- Fabrication de produits dérivés (suite)

Périodes	Yoghurt		Lait chocolaté	Produits spéciaux (panade, lait géli- fié, dessert etc.)	Glaces de con- somma- tion	Crème glacée (1)	Lactosérum	
	Nature	Autres					Poudre	Pour ali- mentation du bétail
	(1 000 l)	(1 000 l)					(1 000 kg)	(1 000 l)
1974	17 742	16 808	32 127	30 275	21 387	34 392	10 075	22 591
1975	19 261	16 345	36 349	30 698	24 511	34 659	7 758	18 222
1976	20 373	14 571	43 723	34 912	31 700	34 097	6 902	16 856
1977	19 768	13 536	47 294	33 193	32 302	33 213	7 803	16 330
1978	19 207	15 818	53 396	34 297	-	33 122	6 800	13 690
janvier	1 651	1 134	4 256	2 948	-	1 987	406	1 249
février	1 716	1 216	4 541	2 713	-	1 860	382	1 090
mars	2 000	1 441	4 694	3 363	-	2 041	647	1 349
avril	1 787	1 336	4 489	2 685	-	2 780	543	1 558
mai (2)	1 890	1 456	4 548	2 568	-	3 812	693	1 093
juin	1 860	1 640	4 331	3 104	-	5 363	679	1 225
juillet	1 149	1 131	3 356	2 347	-	3 684	358	1 090
août	1 670	1 481	4 133	2 918	-	3 206	597	1 259
septembre	1 337	1 320	4 894	3 259	-	2 595	720	1 307
octobre	1 486	1 358	5 228	2 877	-	1 967	737	1 126
novembre	1 425	1 273	4 875	2 984	-	2 061	564	587
décembre	1 235	1 031	4 052	2 533	-	1 765	474	757
1979								
janvier	1 594	1 411	5 125	2 892	-	2 478	547	785
février	1 589	1 417	4 728	2 669	-	2 543	613	780
mars	2 054	1 618	5 287	2 747	-	3 841	756	1 067
avril	1 837	1 531	4 447	2 459	-	4 917	678	886
mai	2 149	1 826	4 835	2 667	-	6 347	842	943
juin	1 772	1 553	4 652	2 792	-	7 403	744	836
juillet	1 537	1 336	3 768	2 177	-	6 955	460	854
août	1 838	1 666	5 141	2 867	-	5 009	901	908

A partir de janvier 1978 : (1) Crème glacée avec au moins 9 %, 7 % et 2,5 % de mat. grasse (A.R. 28.10.1976).

(2) Attention ! Chiffre rectifié pour la rubrique lait chocolaté.

V. PECHE MARITIME

A. Prises belges débarquées en Belgique

1.- Répartition des arrivages de poissons, en quantité et valeur, d'après les différents champs de pêche
(Quantité commercable)

Période	Mer côtière		Mer du Nord					
	1 000 kg	1 000 F	Mériidionale		Centrale-Ouest		Centrale-Est	
			1 000 kg	1 000 F	1 000 kg	1 000 F	1 000 kg	1 000 F
1972	10 278	225 716	13 389	288 725	7 808	143 082	754	21 701
1973	10 256	269 050	7 865	225 169	8 939	210 848	1 151	37 009
1974	6 866	231 173	6 260	198 723	6 375	174 339	3 462	96 811
1975	7 931	261 650	5 247	201 146	3 391	113 842	5 802	144 330
1976	6 425	245 923	5 374	246 683	2 711	97 798	6 748	186 011
1977	7 078	278 211	6 697	282 292	3 187	127 465	6 563	212 241
1978	9 081	334 316	9 365	420 659	3 605	159 263	5 826	174 937
janvier	1 336	43 384	844	37 167	442	23 493	91	3 404
février	1 085	26 978	959	36 937	219	10 689	171	6 499
mars	883	25 761	630	26 915	52	2 732	225	9 893
avril	691	23 287	505	22 792	118	5 729	375	13 608
mai	607	26 097	722	40 740	109	7 211	778	19 097
juin	307	16 822	801	39 975	199	9 863	1 140	29 673
juillet	335	21 037	471	24 382	239	9 422	1 208	32 708
août	357	22 104	729	30 685	386	17 642	912	24 500
septembre	277	16 996	1 052	46 682	785	29 462	354	13 379
octobre	867	31 109	1 025	41 630	545	19 526	359	12 389
novembre	1 104	38 782	891	35 969	328	14 112	101	3 852
décembre	1 233	41 957	734	36 785	183	9 383	112	5 935
1979								
janvier	1 038	30 646	1 320	62 140	192	9 615	63	2 574
février	632	21 201	1 083	50 873	120	6 130	120	4 456
mars	668	22 276	809	38 261	259	15 994	187	6 181
avril	916	37 758	391	16 031	405	19 767	153	7 691
mai	381	21 820	347	21 849	161	7 365	472	15 563
juin	205	12 576	460	25 541	130	6 849	894	28 909
juillet	249	19 421	328	16 220	331	14 883	837	31 044
août	286	19 544	304	18 233	366	17 738	671	23 190

Période	Mer du Nord						Manche	
	Septentrionale		Moray-Firth		Fladen		1 000 kg	1 000 F
	1 000 kg	1 000 F	1 000 kg	1 000 F	1 000 kg	1 000 F		
1972	443	8 187	-	-	-	-	1 194	34 509
1973	568	10 429	-	-	-	-	1 128	37 683
1974	294	6 408	-	-	-	-	1 211	45 020
1975	70	1 602	-	-	46	1 353	1 145	42 596
1976	183	4 231	-	-	27	838	1 560	69 372
1977	9	4 427	-	-	8	270	1 222	66 835
1978	42	1 501	-	-	-	-	1 828	98 552
janvier	18	545	-	-	-	-	86	5 596
février	11	350	-	-	-	-	116	5 764
mars	14	606	-	-	-	-	352	16 817
avril	-	-	-	-	-	-	420	24 770
mai	-	-	-	-	-	-	135	7 413
juin	-	-	-	-	-	-	31	1 200
juillet	-	-	-	-	-	-	26	877
août	-	-	-	-	-	-	69	3 886
septembre	-	-	-	-	-	-	56	3 801
octobre	-	-	-	-	-	-	114	6 663
novembre	-	-	-	-	-	-	190	9 595
décembre	-	-	-	-	-	-	233	12 170
1979								
janvier	-	-	-	-	-	-	204	10 995
février	-	-	-	-	-	-	518	24 405
mars	-	-	-	-	-	-	225	12 803
avril	-	-	-	-	-	-	181	12 761
mai	-	-	-	-	-	-	52	4 155
juin	-	-	-	-	-	-	36	1 115
juillet	-	-	-	-	-	-	130	5 601
août	-	-	-	-	-	-	204	8 443

PECHE MARITIME (suite)

Prises belges débarquées en Belgique (suite)

1.- Répartition des arrivages de poissons, en quantité et valeur, d'après les différents champs de pêche (suite)

Période	Canal de Bristol		Irlande Méridionale et Ouest (Mine-Head)		Ecosse occidentale	
	1 000 kg	1 000 F	1 000 kg	1 000 F	1 000 kg	1 000 F
1972	2 055	60 963	833	33 590	285	4 318
1973	1 612	72 701	1 893	77 347	373	6 000
1974	2 424	100 215	1 686	70 563	545	11 011
1975	2 654	106 658	1 290	55 592	106	2 225
1976	1 593	101 840	2 603	153 430	258	5 288
1977	836	55 593	1 862	121 190	-	-
1978	757	59 182	1 311	90 133	-	-
janvier	23	1 029	131	7 867	-	-
février	76	6 086	73	4 581	-	-
mars	360	28 434	148	8 776	-	-
avril	210	18 945	95	7 427	-	-
mai	25	1 688	76	5 543	-	-
juin	-	-	121	7 777	-	-
juillet	8	629	60	3 902	-	-
août	-	-	49	2 962	-	-
septembre	11	571	49	3 371	-	-
octobre	21	852	171	11 700	-	-
novembre	11	337	223	17 406	-	-
décembre	15	612	114	8 822	-	-
1979						
janvier	4	236	40	2 717	-	-
février	89	5 211	47	3 322	-	-
mars	245	16 897	127	9 332	-	-
avril	390	32 190	111	6 390	-	-
mai	36	3 340	76	6 522	-	-
juin	7	399	118	10 139	-	-
juillet	60	4 689	72	5 178	-	-
août	10	759	33	2 958	-	-

Période	Islande		Mer d'Irlande		Autres champs de pêche		Total	
	1 000 kg	1 000 F	1 000 kg	1 000 F	1 000 kg	1 000 F	1 000 kg	1 000 F
1972	8 715	135 467	1 447	60 157	-	-	47 202	1 016 415
1973	6 566	130 384	1 890	105 616	-	-	42 240	1 182 236
1974	6 786	162 810	2 058	100 174	179	2 791	38 147	1 200 038
1975	5 930	135 844	1 951	115 033	500	6 456	36 063	1 188 327
1976	5 296	138 580	1 556	117 590	127	6 111	34 463	1 373 695
1977	5 053	156 445	1 413	103 143	124	11 369	34 050	1 415 480
1978	4 656	143 955	1 329	104 658	69	6 767	37 869	1 593 924
janvier	390	16 786	42	2 476	-	-	3 403	141 747
février	326	11 334	131	7 278	-	-	3 167	116 496
mars	429	14 034	240	16 747	-	-	3 332	150 713
avril	425	10 764	275	22 002	-	-	3 114	149 325
mai	514	12 489	391	42 307	32	3 462	3 389	166 046
juin	156	4 445	111	6 944	-	-	2 866	116 699
juillet	323	7 729	13	800	26	2 470	2 711	103 956
août	348	9 214	19	647	11	835	2 881	112 475
septembre	495	16 733	33	1 674	-	-	3 111	132 669
octobre	524	16 286	14	748	-	-	3 639	140 902
novembre	435	14 112	44	2 375	-	-	3 327	136 539
décembre	292	10 030	15	660	-	-	2 929	126 355
1979								
janvier	418	13 707	6	345	-	-	3 283	132 973
février	442	14 589	62	4 121	-	-	3 113	134 308
mars	449	14 930	144	8 178	-	-	3 113	144 851
avril	274	8 149	170	10 547	-	-	2 992	151 284
mai	235	7 647	505	50 796	-	-	2 265	139 057
juin	71	2 613	200	21 685	-	-	2 120	109 826
juillet	243	6 924	8	497	-	-	2 260	104 458
août	251	7 983	-	-	-	-	2 125	98 848

PECHE MARITIME (suite)

Prises belges débarquées en Belgique (suite)

2.- Arrivages des produits de la pêche maritime

(Quantité commercable)

Sortes de poissons	Juillet						Janvier à juillet					
	1978			1979			1978			1979		
	Quantité	Valeur	Prix moyens	Quantité	Valeur	Prix moyens	Quantité	Valeur	Prix moyens	Quantité	Valeur	Prix moyens
	1 000kg	1 000 F	F/kg	1 000kg	1 000 F	F/kg	1 000kg	1 000 F	F/kg	1 000kg	1 000 F	F/kg
<i>Hareng et sortes assimilées :</i>												
Hareng	-	7	50,14	-	-	-	1	39	31,42	2	79	31,77
Esprot	-	-	-	-	-	-	-	-	-	1	17	17,44
Autres	2	25	13,85	-	-	-	4	63	16,21	3	51	16,17
<i>Total :</i>	<i>2</i>	<i>32</i>	<i>16,61</i>	<i>-</i>	<i>-</i>	<i>-</i>	<i>5</i>	<i>103</i>	<i>19,89</i>	<i>7</i>	<i>147</i>	<i>22,21</i>
<i>Poissons ronds :</i>												
Aiglefin	120	2 536	21,18	37	1 015	27,35	1 010	25 298	25,04	547	15 915	29,08
Cabillaud	1 327	30 933	23,31	894	29 570	33,09	9 343	229 357	24,55	6 269	186 194	29,70
Colin	46	910	19,80	56	1 387	24,87	376	8 772	23,32	293	7 040	24,03
Merlan	89	1 873	21,16	99	2 321	23,38	1 209	25 194	20,84	1 644	31 712	19,29
Sebaste	120	3 037	25,39	114	3 148	27,67	637	23 550	36,96	660	21 979	33,28
Autres	71	2 175	30,45	75	3 328	44,66	1 237	40 517	32,74	1 109	39 454	35,58
<i>Total :</i>	<i>1 772</i>	<i>41 464</i>	<i>33,40</i>	<i>1 274</i>	<i>40 769</i>	<i>32,00</i>	<i>13 813</i>	<i>352 689</i>	<i>25,53</i>	<i>10 523</i>	<i>302 295</i>	<i>28,73</i>
<i>Poissons plats :</i>												
Plie	283	7 544	26,66	341	9 500	27,87	1 955	46 566	23,82	2 488	61 082	24,55
Sole	134	22 901	170,55	99	21 351	215,12	1 825	294 474	161,39	2 484	383 943	154,58
Turbot	9	1 411	159,12	12	1 825	150,23	102	16 906	166,31	100	16 237	161,85
Autres	85	3 065	36,27	116	4 335	37,35	987	39 848	40,36	950	42 700	44,96
<i>Total :</i>	<i>511</i>	<i>34 921</i>	<i>68,38</i>	<i>568</i>	<i>37 011</i>	<i>65,12</i>	<i>4 868</i>	<i>397 794</i>	<i>81,71</i>	<i>6 022</i>	<i>503 962</i>	<i>83,69</i>
<i>Autres :</i>												
Sortes de raies	81	3 238	39,95	67	3 168	47,59	787	30 432	38,68	874	31 562	36,13
Sortes de roussettes	107	2 171	20,37	114	2 545	22,32	624	14 638	23,46	561	13 541	24,13
Autres sortes	56	5 736	102,96	20	792	38,97	649	79 317	122,14	130	3 985	30,77
<i>Total :</i>	<i>243</i>	<i>11 144</i>	<i>45,80</i>	<i>201</i>	<i>6 505</i>	<i>32,38</i>	<i>2 060</i>	<i>124 388</i>	<i>60,38</i>	<i>1 564</i>	<i>49 088</i>	<i>31,38</i>
<i>Crustacés et mollusques :</i>												
Crevettes	68	7 884	116,03	104	10 440	100,30	128	18 284	142,31	231	26 076	112,88
Langoustine	56	7 099	127,02	70	8 330	118,44	251	30 637	122,05	132	18 070	136,39
Autres	59	1 411	23,23	42	1 401	33,62	856	21 090	24,64	668	17 121	25,65
<i>Total :</i>	<i>183</i>	<i>16 395</i>	<i>89,67</i>	<i>216</i>	<i>20 172</i>	<i>93,34</i>	<i>1 235</i>	<i>70 010</i>	<i>56,68</i>	<i>1 031</i>	<i>61 266</i>	<i>59,42</i>
<i>Ensemble des produits</i>	<i>2 711</i>	<i>103 956</i>	<i>38,35</i>	<i>2 260</i>	<i>104 458</i>	<i>46,23</i>	<i>21 981</i>	<i>944 983</i>	<i>42,99</i>	<i>19 147</i>	<i>918 757</i>	<i>47,88</i>

PECHE MARITIME (suite)

Prises belges débarquées en Belgique (suite)

2.- Arrivages des produits de la pêche maritime (suite)

(Quantité commercable)

Sortes de poissons	Août						Janvier à août					
	1978			1979			1978			1979		
	Quantité	Valeur	Prix moyens	Quantité	Valeur	Prix moyens	Quantité	Valeur	Prix moyens	Quantité	Valeur	Prix moyens
	1 000 kg	1 000 F	F/kg	1 000 kg	1 000 F	F/kg	1 000 kg	1 000 F	F/kg	1 000 kg	1 000 F	F/kg
<i>Hareng et sortes assimilées :</i>												
Hareng	-	-	-	-	-	-	1	39	31,42	2	79	31,77
Esprot	-	-	-	-	-	-	-	-	-	1	17	17,44
Autres	-	5	11,81	1	25	25,83	4	68	15,80	4	76	18,43
<i>Total :</i>	-	5	11,81	1	25	25,83	6	107	19,31	8	172	22,67
<i>Poissons ronds :</i>												
Aiglefin	192	4 178	21,81	94	2 476	26,40	1 202	29 476	24,53	641	18 391	28,69
Cabillaud	992	25 951	26,15	793	25 593	32,26	10 335	255 309	24,70	7 063	211 788	29,99
Colin	119	2 635	22,16	84	2 191	26,01	495	11 408	23,05	377	9 231	24,47
Merlan	97	2 013	20,73	108	2 199	20,43	1 306	27 208	20,84	1 752	33 911	19,36
Sebaste	157	4 209	26,84	64	2 335	36,64	794	27 758	34,96	724	24 315	33,58
Autres	98	3 758	38,20	53	2 484	47,11	1 336	44 275	33,14	1 161	41 937	36,10
<i>Total :</i>	1 655	42 745	25,83	1 195	37 279	31,18	15 468	395 434	25,57	11 719	339 573	28,98
<i>Poissons plats :</i>												
Plie	333	9 076	27,28	333	9 824	29,53	2 287	55 642	24,33	2 821	70 906	25,14
Sole	97	18 261	187,90	90	20 525	229,08	1 922	312 736	162,74	2 573	404 468	157,18
Turbot	9	1 513	168,70	12	2 147	178,68	111	18 419	166,50	112	18 383	163,65
Autres	101	3 923	38,97	84	3 996	47,40	1 088	43 772	40,23	1 034	46 696	45,16
<i>Total :</i>	540	32 773	60,75	519	36 491	70,37	5 408	430 568	79,62	6 541	540 453	82,63
<i>Autres :</i>												
Sortes de raies	77	3 710	40,09	66	3 664	55,66	864	34 143	39,52	939	35 226	37,50
Sortes de roussettes	212	3 532	16,64	81	1 970	24,37	836	18 170	21,73	642	15 512	24,16
Autres sortes	49	5 187	10,49	16	696	43,95	699	84 504	120,92	145	4 680	32,21
<i>Total :</i>	339	12 430	36,68	163	6 331	38,95	2 399	136 817	57,03	1 727	55 418	32,09
<i>Crustacés et mollusques :</i>												
Crevettes	165	12 248	74,02	161	10 544	65,64	294	30 532	103,87	392	36 619	93,51
Langoustine	120	10 554	87,95	40	6 607	163,96	371	41 191	111,02	173	24 677	142,82
Autres	62	1 721	27,78	46	1 572	33,86	918	22 810	24,86	714	18 692	26,18
<i>Total :</i>	347	24 522	70,59	247	18 722	75,69	1 583	94 533	59,73	1 278	79 988	62,57
<i>Ensemble des produits</i>	2 881	112 475	39,04	2 125	98 848	46,52	24 862	1 057 459	42,53	21 272	1 015 605	47,74

PECHE MARITIME

Prises belges débarquées en Belgique (suite)

3.- Répartition des arrivages des diverses espèces de poissons, en quantité et valeur, d'après les ports de pêche - juillet 1979 (quantité commercable)

Espèces de poissons	Oostende		Zeebrugge		Nieuwpoort		Total	
	1 000 kg	1 000 F	1 000 kg	1 000 F	1 000 kg	1 000 F	1 000 kg	1 000 F
<i>Poissons de fond</i>								
Aiglefin	31	848	6	158	-	9	37	1 015
Cabillaud	717	23 534	92	2 902	84	3 135	894	29 570
Colin	56	1 387	-	-	-	-	56	1 387
Merlan	14	348	72	1 538	13	436	99	2 321
Lieu	7	295	1	28	1	56	9	380
Lingue	8	246	1	20	-	1	9	268
Merlu	7	318	6	241	-	-	13	558
Tacaud	3	47	3	71	3	34	10	151
Plie	13	375	321	8 916	7	209	341	9 500
Flet	7	43	1	8	2	17	10	68
Limande	4	123	19	288	1	39	25	451
Sole	22	4 604	68	14 845	9	1 902	99	21 351
Turbot	1	201	9	1 450	1	174	12	1 825
Barbue	1	110	7	673	-	42	8	825
Sole limande	13	700	30	1 271	3	225	47	2 197
Cardine	16	384	9	237	-	2	26	622
Flétan	1	172	-	-	-	-	1	172
Raies	16	587	41	2 130	9	451	67	3 168
Perlon	-	9	-	4	-	19	1	32
Grondin	2	26	4	73	2	58	8	157
Grondin rouge	1	47	1	32	-	29	3	107
Loup de mer	2	71	3	113	-	-	5	184
Baudroie	6	672	7	759	-	43	14	1 475
Sébaste	114	3 148	-	-	-	-	114	3 148
Aiguillat	36	779	35	869	30	656	101	2 304
Roussette	7	105	5	108	1	28	13	241
Autres espèces	4	139	1	32	-	28	6	198
Divers	10	220	4	333	1	40	15	593
<i>Total</i>	<i>1 122</i>	<i>39 539</i>	<i>748</i>	<i>37 089</i>	<i>170</i>	<i>7 632</i>	<i>2 041</i>	<i>84 270</i>
<i>Poissons pélagiques</i>								
Maquereau bâtard	2	15	-	-	-	1	2	15
Hareng	-	-	-	-	-	-	-	-
Maquereau	-	-	-	-	-	-	-	-
Esprot	-	-	-	-	-	-	-	-
Autres espèces	-	-	-	-	-	-	-	-
Divers	-	-	-	-	-	-	-	-
<i>Total</i>	<i>2</i>	<i>15</i>	<i>-</i>	<i>-</i>	<i>-</i>	<i>1</i>	<i>2</i>	<i>15</i>
<i>Crustacés et mollusques</i>								
Crevettes	15	1 660	89	8 732	-	48	104	10 440
Langoustine	-	-	70	8 330	-	-	70	8 330
Tourteau	2	18	16	440	-	1	18	459
Homard	-	-	-	-	-	-	-	-
Seiche	-	16	-	1	-	1	1	19
Escargot de mer	-	12	18	705	-	14	19	731
Coquillage	1	25	3	94	-	-	3	119
Autres espèces	2	73	-	-	-	-	2	73
Divers	-	-	-	-	-	-	-	-
<i>Total</i>	<i>19</i>	<i>1 805</i>	<i>196</i>	<i>18 303</i>	<i>1</i>	<i>64</i>	<i>216</i>	<i>20 172</i>
<i>Total général</i>	<i>1 143</i>	<i>41 358</i>	<i>945</i>	<i>55 402</i>	<i>171</i>	<i>7 698</i>	<i>2 260</i>	<i>104 458</i>

PECHE MARITIME (suite)

Prises belges débarquées en Belgique (suite)

3.- Répartition des arrivages des diverses espèces de poissons, en quantité et valeur, d'après les ports de pêche

- août 1979

(Quantité commercable)

Espèces de poissons	Oostende		Zeebrugge		Nieuwpoort		Total	
	1 000 kg	1 000 F	1 000 kg	1 000 F	1 000 kg	1 000 F	1 000 kg	1 000 F
<i>Poissons de fond</i>								
Aiglefin	89	2 365	5	111	-	-	94	2 476
Cabillaud	591	19 026	125	3 885	77	2 682	793	25 593
Colin	84	2 191	-	-	-	-	84	2 191
Merlan	12	238	78	1 547	18	414	108	2 199
Lieu	4	155	1	28	1	31	6	214
Lingue	9	359	1	20	-	1	10	380
Merlu	7	409	2	110	-	-	9	519
Tacaud	4	59	2	40	3	33	9	132
Plie	22	662	303	8 911	8	251	333	9 824
Flet	8	49	1	8	1	14	11	71
Limande	3	75	14	280	2	55	20	410
Sole	14	3 134	66	15 290	9	2 100	90	20 525
Turbot	1	154	10	1 828	1	165	12	2 147
Barbue	1	86	6	682	-	30	7	797
Sole limande	11	768	24	1 375	6	346	41	2 489
Cardine	4	98	2	65	-	-	6	164
Flétan	-	65	-	-	-	-	-	65
Raies	15	835	37	2 186	15	644	66	3 664
Perlon	-	4	2	70	-	8	2	82
Grondin	1	20	3	69	1	25	5	114
Grondin rouge	1	49	1	46	-	25	2	120
Loup de mer	2	77	1	32	-	-	2	109
Baudroie	1	189	5	609	-	8	6	807
Sébaste	64	2 335	-	-	-	-	64	2 335
Aiguillat	25	559	28	725	20	496	73	1 779
Roussette	4	95	4	75	1	21	8	191
Autres espèces	2	115	-	8	1	47	3	171
Divers	9	220	3	276	-	29	12	525
<i>Total</i>	<i>986</i>	<i>34 391</i>	<i>724</i>	<i>38 277</i>	<i>166</i>	<i>7 426</i>	<i>1 876</i>	<i>80 094</i>
<i>Poissons pélagiques</i>								
Maquereau bâtard	1	7	-	-	-	-	1	7
Hareng	-	-	-	-	-	-	-	-
Maquereau	-	1	1	18	-	-	1	18
Esprot	-	-	-	-	-	-	-	-
Autres espèces	-	-	-	-	-	7	-	7
Divers	-	-	-	-	-	-	-	-
<i>Total</i>	<i>1</i>	<i>8</i>	<i>1</i>	<i>18</i>	<i>-</i>	<i>7</i>	<i>2</i>	<i>32</i>
<i>Crustacés et mollusques</i>								
Crevettes	22	1 670	137	8 757	2	117	161	10 544
Langoustine	-	-	40	6 607	-	-	40	6 607
Tourteau	1	21	18	397	-	1	18	419
Homard	-	-	-	-	1	164	1	164
Seiche	-	48	-	8	-	-	1	56
Escargot de mer	-	14	22	787	2	61	25	863
Coquillage	-	5	2	51	-	3	2	58
Autres espèces	-	3	-	-	-	3	-	6
Divers	-	5	-	-	-	-	-	5
<i>Total</i>	<i>23</i>	<i>1 767</i>	<i>219</i>	<i>16 606</i>	<i>5</i>	<i>349</i>	<i>247</i>	<i>18 722</i>
<i>Total général</i>	<i>1 011</i>	<i>36 165</i>	<i>943</i>	<i>54 901</i>	<i>171</i>	<i>7 782</i>	<i>2 125</i>	<i>98 848</i>

PECHE MARITIME (suite)

Prises belges débarquées en Belgique (suite)

4.- Répartition des arrivages de poissons, en quantité et valeur, d'après les champs de pêche et les ports de débarquement
juillet et août 1979
(Quantité commercable)

Champs de pêche	Oostende		Zeebrugge		Nieuwpoort		Total	
	1 000 kg	1 000 F	1 000 kg	1 000 F	1 000 kg	1 000 F	1 000 kg	1 000 F
Juillet 1979								
Mer côtière	65	4 407	122	11 747	62	3 267	249	19 421
Mer du Nord :								
Méridionale	82	2 989	189	11 184	56	2 047	328	16 220
Centrale-Ouest	-	-	323	14 583	8	300	331	14 883
Centrale-Est	578	17 630	250	13 062	9	351	837	31 044
Septentrionale	-	-	-	-	-	-	-	-
Moray-Firth	-	-	-	-	-	-	-	-
Fladen	-	-	-	-	-	-	-	-
Manche	96	3 918	6	451	29	1 232	131	5 601
Canal de Bristol	31	2 361	29	2 328	-	-	60	4 689
Irlande méridionale et Ouest (Mine-Head)	39	2 631	26	2 046	7	501	72	5 178
Ecosse occidentale	-	-	-	-	-	-	-	-
Islande	243	6 924	-	-	-	-	243	6 924
Mer d'Irlande	8	497	-	-	-	-	8	497
Autres champs de pêche	-	-	-	-	-	-	-	-
<i>Ensemble</i>	<i>1 143</i>	<i>41 358</i>	<i>945</i>	<i>55 402</i>	<i>171</i>	<i>7 698</i>	<i>2 280</i>	<i>104 458</i>
Août 1979								
Mer côtière	50	3 485	202	14 347	34	1 712	286	19 544
Mer du Nord :								
Méridionale	77	2 847	142	11 341	85	4 045	304	18 233
Centrale-Ouest	20	714	325	16 215	21	809	366	17 738
Centrale-Est	424	12 439	247	10 752	-	-	671	23 190
Septentrionale	-	-	-	-	-	-	-	-
Moray-Firth	-	-	-	-	-	-	-	-
Fladen	-	-	-	-	-	-	-	-
Manche	162	6 405	10	823	32	1 215	204	8 443
Canal de Bristol	-	-	10	759	-	-	10	759
Irlande méridionale et Ouest (Mine-Head)	26	2 292	7	666	-	-	33	2 960
Ecosse occidentale	-	-	-	-	-	-	-	-
Islande	251	7 983	-	-	-	-	251	7 983
Mer d'Irlande	-	-	-	-	-	-	-	-
Autres champs de pêche	-	-	-	-	-	-	-	-
<i>Ensemble</i>	<i>1 011</i>	<i>36 165</i>	<i>943</i>	<i>54 901</i>	<i>171</i>	<i>7 782</i>	<i>2 125</i>	<i>98 848</i>

PECHE MARITIME (suite)

Prises belges débarquées en Belgique (suite)

5.- Indices des quantités, des prix et des valeurs des produits de la pêche

Base : 1970 = 100

Période	Harengs et sortes assimilées	Poissons ronds	Poissons plats	Autres sortes de poissons	Crustacés et mollusques	Ensemble des produits
Indices des quantités						
1972	141	123	77	77	68	93
1973	211	86	80	92	109	87
1974	68	84	72	72	91	79
1975	218	72	73	67	118	78
1976	142	67	82	64	122	79
1977	5	72	80	57	87	76
1978	1	93	73	92	94	96
janvier	1	100	91	56	20	85
février	-	96	68	77	29	75
mars	-	98	82	90	45	85
avril	-	87	97	76	52	87
mai	1	102	121	70	67	104
juin	1	93	65	64	86	77
juillet	3	86	46	58	84	65
août	1	78	40	79	185	69
septembre	2	80	49	108	147	73
octobre	3	102	67	95	139	88
novembre	2	105	70	81	47	81
décembre	1	84	81	62	40	76
1979						
janvier	1	87	117	62	20	93
février	2	72	137	71	33	98
mars	-	80	126	65	30	96
avril	-	77	128	73	34	96
mai	8	58	140	42	34	92
juin	1	60	77	48	61	66
juillet	-	63	42	49	113	56
août	3	56	38	41	126	52
Indices des prix						
1972	104	114	116	128	142	117
1973	134	162	142	129	133	147
1974	194	187	147	152	156	164
1975	131	175	162	175	160	165
1976	143	197	195	182	151	188
1977	206	217	186	210	226	202
1978	176	200	199	368	235	214
janvier	361	226	195	299	335	217
février	430	179	197	336	272	202
mars	209	208	209	459	264	231
avril	298	197	193	572	269	223
mai	200	174	182	624	259	206
juin	417	164	186	404	263	197
juillet	183	171	212	336	290	209
août	128	194	229	274	199	212
septembre	170	243	236	266	206	237
octobre	167	207	196	301	193	209
novembre	94	220	194	322	233	218
décembre	148	216	202	252	292	215
1979						
janvier	420	203	174	187	238	186
février	398	220	157	174	239	177
mars	76	222	180	197	274	196
avril	212	210	195	210	330	204
mai	65	216	180	256	337	196
juin	263	212	202	240	290	214
juillet	26	228	247	231	267	242
août	79	234	270	270	221	246

(1) A partir de janvier 1972, ne concerne que la quantité commercable du poisson débarqué.

PECHE MARITIME (suite)

Prises belges débarquées en Belgique (suite)

5.- Indices des quantités, des prix et des valeurs des produits de la pêche (1)

Base : 1970 = 100

Période	Harengs et sortes assimilées	Poissons ronds	Poissons plats	Autres sortes de poissons	Crustacés et mollusques	Ensemble de produits
1972	147	140	89	99	97	109
1973	283	139	114	119	145	128
1974	132	157	106	109	154	130
1975	286	126	118	111	189	129
1976	203	132	160	116	184	149
1977	10	156	149	120	197	154
1978	2	186	145	339	221	205
janvier	4	226	177	167	67	184
février	-	172	134	259	79	152
mars	-	204	171	413	119	196
avril	-	171	187	435	140	194
mai	2	177	220	437	174	214
juin	4	153	121	259	226	152
juillet	5	147	98	195	244	136
août	1	151	92	216	368	146
septembre	3	194	116	287	303	173
octobre	5	211	131	286	268	184
novembre	2	231	136	261	110	177
décembre	1	181	164	156	117	163
1979						
janvier	4	177	204	116	48	173
février	8	158	215	124	79	173
mars	-	178	227	128	82	188
avril	-	162	250	153	112	196
mai	5	125	252	108	115	180
juin	3	127	156	115	177	141
juillet	-	143	104	113	302	136
août	2	131	103	111	278	128

6.- Activité de la flotte de pêche

Période	Nombre de bateaux	Nombre de voyages	Total des jours		Pêche moyenne				Pêche totale	
			de mer	de pêche	par jour de mer		par jour de pêche		1 000 kg	1 000 F
					kg	F	kg	F		
1972	308	16 717	53 458	47 582	906	19 165	1 019	21 554	48 468	1 024 536
1973	268	16 222	51 394	45 812	836	23 096	938	25 911	42 968	1 187 080
1974	280	14 789	47 367	41 166	882	25 468	946	29 311	38 928	1 206 338
1975	263	16 103	47 193	41 416	811	25 670	924	29 260	38 285	1 221 428
1976	247	14 341	44 194	38 607	806	31 367	923	35 906	35 635	1 386 233
1977	231	12 434	40 412	34 367	876	35 478	1 030	41 718	35 414	1 433 726
1978	209	10 916	36 588	31 586	1 074	44 103	1 245	51 087	39 311	1 613 632
janvier	195	675	2 588	2 150	1 363	55 493	1 640	66 798	3 526	143 615
février	195	647	2 592	2 150	1 357	46 964	1 636	56 619	3 517	121 731
mars	198	782	3 233	2 650	1 075	47 236	1 314	57 737	3 476	152 714
avril	199	848	3 255	2 804	997	46 404	1 157	53 868	3 245	151 047
mai	197	939	3 654	3 193	954	45 774	1 091	52 383	3 484	167 258
juin	193	1 049	3 257	2 808	894	35 981	1 037	41 734	2 913	117 190
juillet	185	1 143	3 117	2 717	898	33 774	1 030	38 746	2 798	105 274
août	171	1 179	2 998	2 607	977	37 721	1 124	43 379	2 930	113 089
septembre	186	879	2 859	2 476	1 095	46 484	1 265	53 674	3 131	132 897
octobre	196	1 090	3 340	2 962	1 129	42 674	1 273	48 120	3 771	142 531
novembre	196	824	2 912	2 568	1 189	47 465	1 349	53 823	3 463	138 218
décembre	199	861	2 783	2 506	1 098	46 018	1 219	51 105	3 056	128 069
1979										
janvier	185	489	2 423	2 144	1 396	55 600	1 578	62 835	3 384	134 719
février	181	431	2 427	2 157	1 369	56 495	1 541	63 567	3 324	137 114
mars	187	590	2 628	2 282	1 222	55 611	1 407	64 043	3 211	146 146
avril	191	946	3 286	2 891	988	47 101	1 123	53 536	3 245	154 773
mai	184	953	3 172	2 743	721	43 916	834	50 784	2 287	139 301
juin	172	907	2 682	2 355	800	41 045	911	46 744	2 145	110 082
juillet	171	1 204	2 957	2 623	781	35 606	880	40 140	2 310	105 287
août	161	1 041	2 593	2 331	848	38 468	944	42 792	2 200	99 749

(1) A partir de janvier 1972, ne concerne que la quantité commercable du poisson débarqué.

PECHE MARITIME (suite)

Prises belges débarquées en Belgique (suite)

7.- Activités de la flotte de pêche par classes de bateaux, au cours des mois de juillet et août 1979

Classes de bateaux	Nombre de bateaux	Nombre de voyages	Total des jours		Pêche totale		Pêche moyenne					
			de mer	de pêche	kg	F	par voyage		par jour de mer		par jour de pêche	
							kg	F	kg	F	kg	F
Juillet 1979												
Classe I de moins de 25 TB	6	58	58	58	3 778	239 345	65	4 127	65	4 127	65	4 127
Classe II de 25 à < 50 TB	59	885	1 020	1 009	216 519	17 065 609	245	19 283	212	16 731	215	16 913
Classe III de 50 à < 100 TB	53	179	936	817	869 530	38 419 750	4 858	214 635	929	41 047	1 064	47 025
Classe IV de 100 à < 150 TB	37	64	717	589	767 996	34 356 067	12 000	536 814	1 071	47 916	1 304	58 329
Classe V de 150 à < 250 TB	13	15	181	122	333 004	11 862 670	22 200	790 845	1 840	65 540	2 730	97 235
Classe VI de 250 à < 500 TB	2	2	27	18	60 044	1 987 552	30 022	993 776	2 224	73 613	3 336	110 420
Classe VII de 500 TB et plus	1	1	18	10	58 648	1 356 337	58 648	1 356 337	3 258	75 352	5 865	135 634
<i>Total</i>	<i>171</i>	<i>1 204</i>	<i>2 957</i>	<i>2 623</i>	<i>2 309 519</i>	<i>105 287 330</i>	<i>1 918</i>	<i>87 448</i>	<i>781</i>	<i>35 606</i>	<i>880</i>	<i>40 140</i>

Août 1979

Classe I de moins de 25 TB	5	56	56	56	4 183	192 143	75	3 431	75	3 431	75	3 431
Classe II de 25 à < 50 TB	58	738	848	838	236 776	15 465 855	321	20 956	279	18 238	283	18 456
Classe III à 50 à < 100 TB	53	174	953	837	895 453	38 816 204	5 146	223 082	940	40 731	1 070	46 375
Classe IV de 100 à < 150 TB	34	55	539	467	585 712	27 733 185	10 649	504 240	1 087	51 453	1 254	59 386
Classe V de 150 à < 250 TB	10	17	179	123	414 780	15 479 310	24 399	910 548	2 317	86 477	3 372	125 848
Classe VI de 250 à < 500 TB	1	1	18	10	62 813	2 062 090	62 813	2 062 090	3 490	114 561	6 281	206 209
<i>Total</i>	<i>161</i>	<i>1 041</i>	<i>2 593</i>	<i>2 331</i>	<i>2 199 717</i>	<i>99 748 787</i>	<i>2 113</i>	<i>95 820</i>	<i>848</i>	<i>38 468</i>	<i>944</i>	<i>42 792</i>

PECHE MARITIME (suite)

Prises belges débarquées en Belgique (suite)

6. Répartition des arrivages de poissons, en quantité et valeur d'après les classes de bateaux et les ports de débarquement (juillet et août 1979)

(Quantité totale)

Classes de bateaux	Oostende		Zeebrugge		Nieuwpoort		Total	
	1 000 kg	1 000 F	1 000 kg	1 000 F	1 000 kg	1 000 F	1 000 kg	1 000 F
Juillet 1979								
Classe I de moins de 25 TB	3	102	-	-	1	137	4	239
Classe II de 25 à < 50 TB	37	3 130	156	12 311	24	1 625	217	17 066
Classe III de 50 à < 100 TB	378	13 104	350	19 562	142	5 754	870	38 420
Classe IV de 100 à < 150 TB	485	18 024	278	16 147	5	185	768	34 356
Classe V de 150 à < 250 TB	177	5 103	156	6 760	-	-	333	11 863
Classe VI de 250 à < 500 TB	40	1 175	21	812	-	-	60	1 988
Classe VII de 500 TB et plus	59	1 356	-	-	-	-	59	1 356
<i>Total</i>	<i>1 178</i>	<i>41 994</i>	<i>960</i>	<i>55 592</i>	<i>172</i>	<i>7 701</i>	<i>2 310</i>	<i>105 287</i>
Août 1979								
Classe I de moins de 25 TB	3	101	-	-	1	91	4	192
Classe II de 25 à < 50 TB	36	2 429	184	11 459	17	1 577	236	15 466
Classe III de 50 à < 100 TB	394	13 193	370	21 030	131	4 593	995	38 816
Classe IV de 100 à < 150 TB	350	12 674	217	14 322	19	737	586	27 733
Classe V de 150 à < 250 TB	189	5 921	216	8 710	10	848	415	15 479
Classe VI de 250 à < 500 TB	-	-	-	-	-	-	-	-
Classe VII de 500 TB et plus	63	2 062	-	-	-	-	63	2 062
<i>Total</i>	<i>1 034</i>	<i>36 381</i>	<i>988</i>	<i>55 521</i>	<i>173</i>	<i>7 848</i>	<i>2 200</i>	<i>99 749</i>

PECHE MARITIME (suite)

B. Prises belges débarquées à l'étranger

1. Répartition des arrivages de poissons, en quantité et valeur d'après les différents champs de pêche
(Quantité commercable)

Périodes	Mer côtière		Mer du Nord								Manche	
			Méri-dionale		Centrale-Ouest		Centrale-Est		Septentrionale			
	1 000 kg	1 000 F	1 000 kg	1 000 F	1 000 kg	1 000 F	1 000 kg	1 000 F	1 000 kg	1 000 F	1 000 kg	1 000 F
1972	158	5 220	549	11 614	1 942	53 882	127	2 487	-	-	10	459
1973	114	4 340	221	7 315	2 580	80 843	52	1 153	29	520	67	815
1974	94	3 457	86	2 106	2 596	81 136	162	3 919	-	-	-	-
1975	74	3 102	105	3 811	2 688	91 179	1 782	46 990	-	-	8	519
1976	97	4 107	115	3 308	1 465	46 559	1 622	39 337	-	-	4	241
1977	165	7 433	40	1 174	1 941	67 246	2 071	57 335	-	-	3	93
1978	283	10 962	407	15 076	2 337	91 298	1 651	49 277	-	-	20	812
janvier	37	1 055	11	706	265	9 695	14	523	-	-	-	-
février	32	673	21	713	27	1 175	2	62	-	-	-	-
mars	24	597	2	53	35	1 100	-	-	-	-	3	186
avril	12	511	6	417	-	-	65	1 869	-	-	-	-
mai	9	678	28	1 127	23	765	117	3 503	-	-	-	-
juin	4	318	5	419	132	4 546	290	7 558	-	-	-	-
juillet	7	716	59	1 650	159	5 794	335	9 799	-	-	-	-
août	20	1 126	15	643	510	18 197	393	11 010	-	-	-	-
septembre	16	903	3	258	407	17 030	91	3 006	-	-	-	-
octobre	24	1 044	173	5 734	319	11 488	154	5 011	-	-	-	-
novembre	65	2 367	62	2 379	297	13 289	80	2 921	-	-	-	-
décembre	32	974	23	978	163	8 217	109	4 017	-	-	18	626
1979												
janvier	8	272	31	1 051	276	10 868	6	164	-	-	-	-
février	8	232	26	599	134	5 100	-	-	-	-	-	-
mars	5	427	8	306	120	4 363	21	697	-	-	4	330
avril	7	557	4	187	177	6 027	56	1 885	-	-	-	-
mai	11	1 038	17	664	151	5 347	452	15 586	-	-	-	-
juin	8	553	13	356	233	8 102	830	26 539	-	-	-	-

Périodes	Canal de Bristol		Irlande méridionale et Ouest (Mine Head)		Ecosse Occidentale		Islande		Mer d'Irlande		Autres champs de pêche		Total	
	1 000 kg	1 000 F	1 000 kg	1 000 F	1 000 kg	1 000 F	1 000 kg	1 000 F	1 000 kg	1 000 F	1 000 kg	1 000 F	1 000 kg	1 000 F
1972	14	395	1	58	-	-	336	6 771	8	217	3 145	81 102
1973	14	649	-	-	55	1 022	181	3 372	20	975	3 331	101 005
1974	21	774	14	661	-	-	-	-	13	520	2 986	92 573
1975	12	574	2	95	-	-	-	-	32	1 228	4 703	147 499
1976	12	756	20	790	-	-	22	195	9	512	31	530	3 398	96 335
1977	18	1 267	23	1 265	-	-	135	3 842	1	40	-	-	4 398	139 695
1978	32	1 951	-	-	-	-	219	6 824	6	474	-	-	4 954	176 674
janvier	4	123	-	-	-	-	-	-	-	-	-	-	331	12 101
février	11	560	-	-	-	-	-	-	-	-	-	-	93	3 183
mars	17	1 268	-	-	-	-	-	-	-	-	-	-	80	3 205
avril	-	-	-	-	-	-	-	-	6	474	-	-	89	3 270
mai	-	-	-	-	-	-	167	5 698	-	-	-	-	344	11 771
juin	-	-	-	-	-	-	-	-	-	-	-	-	431	12 842
juillet	-	-	-	-	-	-	10	88	-	-	-	-	571	18 047
août	-	-	-	-	-	-	-	-	-	-	-	-	938	30 975
septembre	-	-	-	-	-	-	-	-	-	-	-	-	516	21 197
octobre	-	-	-	-	-	-	-	-	-	-	-	-	669	23 277
novembre	-	-	-	-	-	-	-	-	-	-	-	-	505	20 955
décembre	-	-	-	-	-	-	42	1 039	-	-	-	-	387	15 852
1979														
janvier	-	-	-	-	-	-	-	-	-	-	-	-	322	12 355
février	2	109	-	-	-	-	-	-	-	-	-	-	170	6 040
mars	11	453	-	-	-	-	-	-	6	228	-	-	175	6 804
avril	14	819	-	-	-	-	375	10 448	27	865	-	-	661	20 788
mai	-	-	-	-	-	-	554	20 505	5	524	-	-	1 190	43 665
juin	-	-	-	-	-	-	228	7 234	3	355	-	-	1 314	43 137

PECHE MARITIME (suite)

Prises belges débarquées à l'étranger (suite)

2.- Arrivages des produits de la pêche maritime
(Quantité commercable)

Sortes de poissons	Janvier						Janvier à décembre					
	1978			1979			1977			1978		
	Quantité	Valeur	Prix moyens	Quantité	Valeur	Prix moyens	Quantité	Valeur	Prix moyens	Quantité	Valeur	Prix moyens
	1 000 kg	1 000 F	F/kg	1 000 kg	1 000 F	F/kg	1 000 kg	1 000 F	F/kg	1 000 kg	1 000 F	F/kg
<i>Hareng et sortes assimilées :</i>												
Hareng	-	-	-	-	-	-	-	-	-	-	-	-
Esprot	-	-	-	-	-	-	-	-	-	-	-	-
Autres	-	-	-	-	-	-	-	1	13,46	-	1	8,77
<i>Total :</i>	-	-	-	-	-	-	-	1	13,46	-	1	8,77
<i>Poissons ronds :</i>												
Aiglefin	7	239	34,89	2	38	25,03	275	7 864	28,61	255	7 671	30,12
Cabillaud	53	1 698	32,34	43	1 337	31,45	495	15 442	31,21	1 334	40 900	30,65
Colin	-	16	47,57	-	5	29,62	81	1 740	21,36	38	950	24,82
Merlan	9	203	22,98	7	134	18,70	36	642	17,86	103	1 653	16,04
Sebaste	-	-	-	-	-	-	20	433	22,05	20	343	16,94
Autres	13	582	45,42	15	618	41,54	180	7 857	43,59	144	6 387	44,26
<i>Total :</i>	81	2 738	33,66	66	2 132	32,19	1 087	33 980	31,26	1 895	57 904	30,56
<i>Poissons plats :</i>												
Plie	191	5 325	27,85	203	6 218	30,67	2 738	71 055	25,95	2 403	80 812	33,63
Sole	19	2 522	131,54	23	2 649	116,89	101	14 373	142,82	102	15 235	149,08
Turbot	3	388	119,88	3	258	94,27	29	3 297	112,94	34	4 188	123,78
Autres	18	876	48,84	16	819	51,21	229	10 135	44,29	252	9 879	39,16
<i>Total :</i>	232	9 111	39,34	244	9 943	40,73	3 097	98 661	31,93	2 792	110 114	39,44
<i>Autres :</i>												
Sortes de raies	15	192	12,59	9	225	26,14	88	1 382	15,73	95	2 386	25,19
Sortes de roussettes	2	28	16,80	2	45	19,84	10	174	16,59	64	1 348	21,17
Autres sortes	1	17	17,35	-	8	16,27	27	388	14,21	13	271	20,50
<i>Total :</i>	18	237	13,24	11	278	24,47	126	1 944	15,47	172	4 005	23,34
<i>Crustacés et mollusques :</i>												
Crevettes	-	-	-	-	-	-	69	4 364	62,90	69	4 152	59,85
Langoustine	-	-	-	-	-	-	-	-	-	-	-	-
Autres	-	16	36,28	-	2	21,77	19	546	28,08	26	497	19,16
<i>Total :</i>	-	16	36,28	-	2	21,77	89	4 910	55,27	95	4 650	48,77
<i>Ensemble des produits</i>	331	12 101	36,53	322	12 355	38,39	4 398	139 695	31,76	4 954	176 674	35,66

PECHE MARITIME (suite)

Prises belges débarquées à l'étranger (suite)

2.- Arrivages des produits de la pêche maritime (suite)

(Quantité commercable)

Sorte de poissons	Février						Janvier à février					
	1978			1979			1978			1979		
	Quantité	Valeur	Prix moyens	Quantité	Valeur	Prix moyens	Quantité	Valeur	Prix moyens	Quantité	Valeur	Prix moyens
	1 000 kg	1 000 F	F/kg	1 000 kg	1 000 F	F/kg	1 000 kg	1 000 F	F/kg	1 000 kg	1 000 F	F/kg
<i>Hareng et sortes assimilées :</i>												
Hareng	-	-	-	-	-	-	-	-	-	-	-	-
Esprot	-	-	-	-	-	-	-	-	-	-	-	-
Autres	-	-	-	-	-	-	-	-	-	-	-	-
<i>Total :</i>	-	-	-	-	-	-	-	-	-	-	-	-
<i>Poissons ronds :</i>												
Aiglefin	2	55	29,24	-	-	-	9	294	33,67	2	38	25,03
Cabillaud	38	864	22,83	22	628	29,10	90	2 562	28,35	64	1 965	30,66
Colin	-	2	37,71	-	-	-	-	18	46,17	-	5	29,62
Merlan	7	99	14,83	9	106	11,40	16	302	19,48	16	239	14,58
Sebaste	-	-	-	-	-	-	-	-	-	-	-	-
Autres	5	150	33,33	8	300	35,73	17	732	42,27	23	918	39,44
<i>Total :</i>	51	1 170	22,97	39	1 034	26,34	132	3 908	29,54	105	3 165	30,01
<i>Poissons plats :</i>												
Plie	22	594	26,73	104	2 918	28,00	213	5 919	27,73	307	9 136	29,76
Sole	6	985	164,50	9	1 294	148,17	25	3 507	139,38	31	3 943	125,59
Turbot	1	67	113,63	1	166	131,86	4	455	118,92	4	424	106,13
Autres	5	220	41,77	9	454	52,03	23	1 096	47,23	25	1 273	51,50
<i>Total :</i>	34	1 866	54,77	123	4 832	39,31	266	10 977	41,32	367	14 775	40,25
<i>Autres :</i>												
Sortes de raies	4	73	17,79	7	103	14,93	19	265	13,69	15	328	21,16
Sortes de roussettes	2	27	11,68	-	-	1,67	4	55	13,85	2	45	19,30
Autres sortes	-	17	46,65	-	10	21,73	1	33	25,40	1	17	19,00
<i>Total :</i>	7	116	17,27	7	113	15,23	25	353	14,34	19	390	20,82
<i>Crustacés et mollusques :</i>												
Crevettes	-	-	-	-	59	132,09	-	-	-	-	59	132,09
Langoustine	-	-	-	-	-	-	-	-	-	-	-	-
Autres	1	31	31,64	-	3	19,76	1	47	33,08	-	5	20,66
<i>Total :</i>	1	31	31,64	1	61	107,15	1	47	33,08	1	64	34,23
<i>Ensemble des produits</i>	93	3 183	34,33	170	6 040	35,50	424	15 285	36,05	492	18 395	37,39

PECHE MARITIME (suite)
 Prises belges débarquées à l'étranger (suite)
 2. Arrivages des produits de la pêche maritime (suite)
 (Quantité commercable)

Sortes de poissons	Mars						Janvier à mars					
	1978			1979			1978			1979		
	Quantité	Valeur	Prix moyens	Quantité	Valeur	Prix moyens	Quantité	Valeur	Prix moyens	Quantité	Valeur	Prix moyens
	1 000kg	1 000 F	F/kg	1 000kg	1 000 F	F/kg	1 000kg	1 000 F	F/kg	1 000kg	1 000 F	F/kg
<i>Hareng et sortes assimilées :</i>												
Hareng	-	-	-	-	-	-	-	-	-	-	-	-
Esprot	-	-	-	-	-	-	-	-	-	-	-	-
Autres	-	-	-	-	-	-	-	-	-	-	-	-
<i>Total :</i>	-	-	-	-	-	-	-	-	-	-	-	-
<i>Poissons ronds :</i>												
Aiglefin	-	6	20,00	11	372	35,41	9	300	33,20	12	410	34,10
Cabillaud	27	693	25,92	18	526	29,34	117	3 254	27,80	82	2 490	30,37
Colin	-	-	-	1	17	29,61	-	18	46,17	1	22	29,61
Merlan	3	46	15,64	4	68	17,77	18	349	18,87	20	307	15,18
Sebaste	-	-	-	-	-	-	-	-	-	-	-	-
Autres	3	104	34,70	8	282	36,97	20	836	41,15	31	1 200	38,83
<i>Total :</i>	33	849	25,74	40	1 265	31,26	165	4 758	28,78	146	4 430	30,36
<i>Poissons plats :</i>												
Plie	26	609	23,17	104	3 275	31,43	240	6 529	27,23	411	12 411	30,19
Sole	9	1 358	153,51	7	989	143,94	34	4 865	143,06	38	4 931	128,88
Turbot	-	28	110,59	1	104	182,31	4	483	118,40	5	528	115,69
Autres	5	213	43,53	6	352	58,81	28	1 309	46,59	31	1 625	52,93
<i>Total :</i>	40	2 209	54,80	118	4 720	40,13	306	13 186	43,10	485	19 495	40,22
<i>Autres :</i>												
Sortes de raies	4	57	13,77	12	354	30,32	23	322	13,71	27	682	25,10
Sortes de roussettes	-	1	1,29	1	10	13,61	4	55	12,65	3	55	17,97
Autres sortes	-	10	44,62	1	24	40,64	2	44	28,29	2	41	27,39
<i>Total :</i>	5	68	14,19	13	388	29,86	29	421	14,32	32	778	24,52
<i>Crustacés et mollusques :</i>												
Crevettes	-	-	-	2	361	156,45	-	-	-	3	419	152,51
Langoustine	-	-	-	-	-	-	-	-	-	-	-	-
Autres	2	79	44,69	1	70	52,32	3	125	39,53	2	75	47,71
<i>Total :</i>	2	79	44,69	4	431	118,14	3	125	39,53	4	494	114,41
<i>Ensemble des produits</i>	80	3 205	40,73	175	6 804	38,94	504	18 490	36,70	667	25 198	37,80

PECHE MARITIME (suite)

Prises belges débarquées à l'étranger (suite)

2.- Arrivages des produits de la pêche maritime (suite)

(Quantité commercable)

Sortes de poissons	Avril						Janvier à avril					
	1978			1979			1978			1979		
	Quantité	Valeur	Prix moyens	Quantité	Valeur	Prix moyens	Quantité	Valeur	Prix moyens	Quantité	Valeur	Prix moyens
	1 000 kg	1 000 F	F/kg	1 000 kg	1 000 F	F/kg	1 000 kg	1 000 F	F/kg	1 000 kg	1 000 F	F/kg
<i>Hareng et sortes assimilées :</i>												
Hareng	-	-	-	-	-	-	-	-	-	-	-	-
Esprot	-	-	-	-	-	-	-	-	-	-	-	-
Autres	-	-	-	-	-	-	-	-	-	-	-	-
<i>Total :</i>	-	-	-	-	-	-	-	-	-	-	-	-
<i>Poissons ronds :</i>												
Aiglefin	50	1 262	25,22	147	5 783	39,45	118	3 674	31,24	159	6 193	39,04
Cabillaud	18	598	33,41	171	5 196	30,47	330	10 125	30,69	253	7 687	30,44
Colin	3	71	24,89	85	1 441	17,00	13	278	21,59	86	1 463	17,11
Merlan	3	41	15,00	12	227	19,32	25	433	17,57	32	535	16,70
Sebaste	-	-	-	48	474	9,86	1	22	22,73	48	474	9,86
Autres	2	79	31,62	19	606	31,63	28	1 086	38,25	50	1 806	36,08
<i>Total :</i>	<i>76</i>	<i>2 050</i>	<i>26,98</i>	<i>481</i>	<i>13 728</i>	<i>28,54</i>	<i>514</i>	<i>15 618</i>	<i>30,36</i>	<i>627</i>	<i>18 158</i>	<i>28,97</i>
<i>Poissons plats :</i>												
Plie	4	84	20,79	139	3 733	27,35	138	7 942	27,19	550	16 210	29,47
Sole	7	993	145,35	12	1 843	151,47	47	6 758	144,12	50	6 774	134,33
Turbot	-	20	133,41	1	144	143,48	5	616	115,43	6	672	120,70
Autres	2	104	62,93	14	717	50,84	43	1 900	43,89	45	2 342	52,27
<i>Total :</i>	<i>13</i>	<i>1 201</i>	<i>94,38</i>	<i>166</i>	<i>6 503</i>	<i>39,14</i>	<i>384</i>	<i>17 116</i>	<i>44,59</i>	<i>651</i>	<i>25 999</i>	<i>39,95</i>
<i>Autres :</i>												
Sortes de raies	1	18	34,59	8	180	23,77	27	447	16,45	35	862	24,81
Sortes de roussettes	-	-	-	1	14	14,84	5	58	12,72	4	69	17,24
Autres sortes	-	1	6,87	2	69	35,61	3	65	22,35	3	110	32,00
<i>Total :</i>	<i>1</i>	<i>19</i>	<i>26,66</i>	<i>10</i>	<i>263</i>	<i>25,16</i>	<i>35</i>	<i>571</i>	<i>16,45</i>	<i>42</i>	<i>1 041</i>	<i>24,68</i>
<i>Crustacés et mollusques :</i>												
Crevettes	-	-	-	2	231	95,39	1	97	166,46	5	650	125,79
Langoustine	-	-	-	-	-	-	-	-	-	-	-	-
Autres	-	-	-	1	64	46,15	3	130	39,23	3	139	46,98
<i>Total :</i>	<i>-</i>	<i>-</i>	<i>-</i>	<i>4</i>	<i>295</i>	<i>77,46</i>	<i>4</i>	<i>227</i>	<i>58,22</i>	<i>8</i>	<i>789</i>	<i>97,11</i>
<i>Ensemble des produits</i>	<i>89</i>	<i>3 270</i>	<i>36,60</i>	<i>661</i>	<i>20 788</i>	<i>31,43</i>	<i>937</i>	<i>33 531</i>	<i>35,79</i>	<i>1 328</i>	<i>45 986</i>	<i>34,63</i>

PECHE MARITIME (Suite)
Prises belges débarquées à l'étranger (suite)
2. Arrivages des produits de la pêche maritime (suite).

(Quantité commercable)

Sortes de poissons	Mai						janvier à mai					
	1978			1979			1978			1979		
	Quantité	Valeur	Prix moyens	Quantité	Valeur	Prix moyens	Quantité	Valeur	Prix moyens	Quantité	Valeur	Prix moyens
	1 000 kg	1 000 F	F/kg	1 000 kg	1 000 F	F/kg	1 000 kg	1 000 F	F/kg	1 000 kg	1 000 F	F/kg
<i>Hareng et sortes assimilées :</i>												
Hareng	-	-	-	-	-	-	-	-	-	-	-	-
Esprot	-	-	-	-	-	-	-	-	-	-	-	-
Autres	-	-	-	-	1	18,23	-	-	-	-	1	18,23
<i>Total :</i>	-	-	-	-	1	18,23	-	-	-	-	1	18,23
<i>Poissons ronds :</i>												
Aiglefin	59	2 111	36,09	188	7 358	39,08	118	3 674	31,24	347	13 551	39,06
Cabillaud	195	6 273	32,17	711	25 836	36,32	330	10 125	30,69	964	33 523	34,78
Colin	10	189	19,63	52	1 172	22,76	13	278	21,59	137	2 636	19,24
Merlan	3	44	12,65	13	297	22,24	25	433	17,57	45	831	18,33
Sebaste	1	22	22,73	7	166	22,86	1	22	22,73	55	640	11,56
Autres	5	170	30,61	17	495	29,73	28	1 086	38,25	67	2 301	34,49
<i>Total :</i>	273	8 810	32,26	988	35 324	35,74	514	15 618	30,36	1 615	53 482	33,11
<i>Poissons plats :</i>												
Plie	45	1 230	27,58	137	4 513	33,00	288	7 842	27,19	687	20 723	30,17
Sole	6	899	148,74	12	1 695	139,33	47	6 758	144,12	63	8 469	135,31
Turbot	1	113	102,02	2	195	98,79	5	616	115,43	8	867	114,97
Autres	14	486	35,97	38	1 514	39,83	43	1 900	43,89	83	3 857	46,56
<i>Total :</i>	65	2 729	41,80	189	7 917	41,90	384	17 116	44,59	840	33 915	40,39
<i>Autres :</i>												
Sortes de raies	3	108	33,60	5	87	16,85	27	447	16,45	40	949	23,78
Sortes de roussettes	-	3	15,05	1	15	21,42	5	58	12,72	5	84	17,87
Autres sortes	1	20	17,02	4	108	24,04	3	65	22,35	8	218	27,49
<i>Total :</i>	5	131	28,54	10	210	20,28	35	571	16,45	53	1 251	23,81
<i>Crustacés et mollusques :</i>												
Crevettes	1	97	166,46	2	199	82,78	1	97	166,46	8	849	112,11
Langoustine	-	-	-	-	-	-	-	-	-	-	-	-
Autres	-	5	32,67	-	13	42,94	3	130	39,23	3	152	46,59
<i>Total :</i>	1	101	139,89	3	213	78,18	4	227	58,22	11	1 002	92,36
<i>Ensemble des produits</i>	344	11 771	34,25	1 190	43 664	36,68	937	33 531	35,79	2 518	89 651	35,60

PECHE MARITIME (suite)

Prises belges débarquées à l'étranger (suite)

2. Arrivages des produits de la pêche maritime (suite)

(Quantité commercable)

Sorte de poissons	Juin						Janvier à juin					
	1978			1979			1978			1979		
	Quantité	Valeur	Prix moyens	Quantité	Valeur	Prix moyens	Quantité	Valeur	Prix moyens	Quantité	Valeur	Prix moyens
	1 000 kg	1 000 F	F/kg	1 000 kg	1 000 F	F/kg	1 000 kg	1 000 F	F/kg	1 000 kg	1 000 F	F/kg
<i>Hareng et sortes assimilées :</i>												
Hareng	-	-	-	-	-	-	-	-	-	-	-	-
Esprot	-	-	-	-	-	-	-	-	-	-	-	-
Autres	-	-	-	-	-	-	-	-	-	-	1	18,23
<i>Total :</i>	-	-	-	-	-	-	-	-	-	-	1	18,23
<i>Poissons ronds :</i>												
Aiglefin	13	271	21,10	80	2 637	32,90	130	3 944	30,25	427	16 188	37,90
Cabillaud	131	3 091	23,66	761	25 350	33,30	461	13 216	28,70	1 725	58 873	34,13
Colin	5	118	24,76	35	749	21,27	18	396	22,45	172	3 385	19,65
Merlan	2	30	13,96	11	182	17,35	27	463	17,28	56	1 013	18,15
Sebaste	-	-	-	4	83	21,82	1	22	22,73	59	723	12,23
Autres	13	591	46,24	24	779	32,44	41	1 677	40,73	91	3 080	33,95
<i>Total :</i>	163	4 102	25,13	915	29 781	32,55	678	19 719	29,10	2 530	83 283	32,91
<i>Poissons plats :</i>												
Plie	239	7 210	30,21	342	10 263	30,01	527	15 052	28,56	1 029	30 986	30,12
Sole	4	486	138,80	5	773	146,66	50	7 244	143,75	68	9 242	136,19
Turbot	3	246	92,33	4	326	90,81	8	862	107,75	11	1 193	107,17
Autres	14	487	34,83	36	1 542	42,65	57	2 386	41,68	119	5 399	45,37
<i>Total :</i>	259	8 428	32,57	387	12 904	33,34	643	25 544	39,75	1 227	46 820	38,16
<i>Autres :</i>												
Sortes de raies	3	37	10,89	3	25	9,74	31	484	15,83	42	974	22,92
Sortes de roussettes	1	20	17,03	2	42	20,56	6	78	13,59	7	126	18,68
Autres sortes	2	21	13,14	2	67	28,08	5	86	19,12	10	285	27,63
<i>Total :</i>	6	77	12,63	7	134	19,11	41	648	15,88	60	1 385	23,26
<i>Crustacés et mollusques :</i>												
Crevettes	2	219	123,06	4	287	66,25	2	315	133,76	12	1 136	95,43
Langoustine	-	-	-	-	-	-	-	-	-	-	-	-
Autres	1	15	25,78	1	31	49,69	4	145	37,19	4	183	47,09
<i>Total :</i>	2	234	98,74	5	318	64,17	6	461	73,54	16	1 320	83,52
<i>Ensemble des produits</i>	430	12 841	29,83	1 314	43 137	32,83	1 367	46 373	33,91	3 832	132 788	34,65

PECHE MARITIME

Prises belges débarquées à l'étranger (suite)

3. Activité de la flotte de pêche

Périodes	Nombre de bateaux	Nombre de voyages	Nombre total de jours		Pêche moyenne				Pêche totale	
			de mer	de pêche	par jour de mer		par jour de pêche		1 000 kg	1 000 F
					kg	F	kg	F		
1970	29	177	437	379	541	13 962	623	16 099	236	6 102
1971	85	562	1 988	1 728	1 210	29 114	1 392	33 495	2 405	57 880
1972	71	730	2 395	2 095	1 313	33 864	1 501	38 713	3 146	81 105
1973	74	761	2 438	3 138	1 368	41 433	1 560	47 247	3 335	101 014
1974	54	592	2 243	1 857	1 398	43 205	1 613	49 860	2 995	92 589
1975	68	651	2 976	2 539	1 583	49 577	1 856	58 110	4 711	147 540
1976	62	465	1 860	1 607	1 829	51 797	2 117	59 952	3 402	96 342
1977	57	669	2 342	2 036	1 882	59 654	2 165	68 619	4 408	139 709
1978	66	738	2 720	2 404	1 827	64 967	2 067	73 507	4 969	176 710
janvier	17	60	205	179	1 619	59 037	1 854	67 612	332	12 103
février	9	338	89	77	1 048	35 776	1 212	42 351	93	3 184
mars	11	35	84	71	955	38 166	1 129	45 154	80	3 206
avril	12	44	100	88	947	32 831	1 076	37 308	95	3 283
mai	13	44	155	128	2 243	76 008	2 766	92 041	348	11 781
juin	20	45	193	176	2 231	66 537	2 446	72 964	531	12 842
juillet	24	67	278	244	2 054	64 918	2 340	73 964	471	18 047
août	32	101	457	393	2 055	67 783	2 390	78 822	939	30 977
septembre	22	76	267	244	1 939	79 399	2 121	86 883	518	21 200
octobre	24	80	336	307	8 375	290 988	1 994	69 283	670	23 279
novembre	26	95	328	303	1 542	63 893	1 669	69 164	506	20 957
décembre	21	53	228	194	1 699	69 527	1 996	81 712	387	15 852
1979										
janvier	15	34	152	130	2 126	81 382	2 486	95 154	323	12 370
février	10	27	95	84	1 797	63 636	2 032	71 969	171	6 045
mars	16	36	118	102	1 488	57 715	1 722	66 768	176	6 810
avril	21	46	218	163	3 068	95 803	4 103	128 129	669	20 885
mai	35	85	449	346	2 670	97 297	3 465	126 261	1 199	43 686
juin	40	81	562	453	2 342	76 766	2 905	95 238	1 316	43 143

4. Activité de la flotte de pêche, par classe de bateaux, au cours du mois de janvier 1979

Classe de bateaux	Nombre de bateaux	Nombre de voyages	Total des jours		Pêche totale		Pêche moyenne					
			de mer	de pêche	kg	F	par voyage		par jour de mer		par jour de pêche	
							kg	F	kg	F	kg	F
Classe II de 25 à < 50 TB	2	10	10	10	4 186	126 894	419	12 689	419	12 689	419	12 689
Classe III de 50 à < 100 TB	4	11	35	31	32 076	1 345 090	2 916	122 281	916	38 431	1 035	43 390
Classe IV de 100 à < 150 TB	6	7	48	35	104 158	4 014 834	14 880	573 548	2 170	83 642	2 976	114 710
Classe V de 150 à < 250 TB	3	6	59	54	182 733	6 883 230	30 456	1 147 205	3 097	116 665	3 384	127 467
TOTAL	15	34	152	130	323 153	12 370 048	9 505	363 825	2 126	81 382	2 486	95 154

PECHE MARITIME (suite)

Prise belges débarquées à l'étranger (suite)

4. Activité de la flotte de pêche, par classe de bateaux, au cours des mois de février - mars et avril 1979 (suite)

Classe de bateaux	Nombre de bateaux	Nombre de voyages	Total des jours		Pêche totale		Pêche moyenne					
			de mer	de pêche	kg	F	par voyage		par jour de mer		par jour de pêche	
							kg	F	kg	F	kg	F
Février 1979												
Classe II de 25 à < 50 TB	2	9	9	9	2 530	100 485	281	11 165	281	11 165	281	11 165
Classe III de 50 à < 100 TB	3	10	20	18	15 099	457 809	1 510	45 781	755	22 890	839	25 434
Classe IV de 100 à < 150 TB	3	5	44	40	113 373	4 045 078	22 675	809 016	2 577	91 934	2 834	101 127
Classe V de 150 à < 250 TB	2	3	22	17	39 678	1 442 004	13 226	480 668	1 804	65 546	2 334	84 824
<i>Total</i>	<i>10</i>	<i>27</i>	<i>95</i>	<i>84</i>	<i>170 680</i>	<i>6 045 376</i>	<i>6 321</i>	<i>223 903</i>	<i>1 797</i>	<i>63 636</i>	<i>2 032</i>	<i>71 969</i>
Mars 1979												
Classe II de 25 à < 50 TB	4	12	13	13	3 273	251 358	273	20 947	252	19 335	252	19 335
Classe III de 50 à < 100 TB	7	16	49	42	30 819	1 499 750	1 926	93 734	629	30 607	734	35 708
Classe IV de 100 à < 150 TB	4	6	40	33	93 679	3 432 355	15 613	572 059	2 342	85 809	2 839	104 011
Classe V de 150 à < 250 TB	1	2	16	14	47 838	1 626 860	23 919	813 430	2 990	101 679	3 417	116 204
<i>Total</i>	<i>16</i>	<i>36</i>	<i>118</i>	<i>102</i>	<i>175 609</i>	<i>6 810 323</i>	<i>4 878</i>	<i>189 176</i>	<i>1 488</i>	<i>57 715</i>	<i>1 722</i>	<i>66 768</i>
Avril 1979												
Classe II de 25 à < 50 TB	3	16	16	16	5 028	326 456	314	20 404	314	20 404	314	20 404
Classe III de 50 à < 100 TB	6	16	40	31	41 255	1 523 470	2 578	95 217	1 031	38 087	1 331	49 144
Classe IV de 100 à < 150 TB	5	6	60	49	137 470	4 427 554	22 912	737 926	2 291	73 793	2 806	90 358
Classe V de 150 à < 250 TB	4	5	61	40	190 248	7 198 011	38 050	1 439 602	3 119	118 000	4 756	179 950
Classe VI de 250 à < 500 TB	2	2	24	17	125 306	3 832 316	62 653	1 916 158	5 221	159 680	7 371	225 430
Classe VII de 500 TB et plus	1	1	17	10	169 524	3 577 141	169 524	3 577 141	9 972	210 420	16 952	357 714
<i>Total</i>	<i>21</i>	<i>46</i>	<i>218</i>	<i>163</i>	<i>668 831</i>	<i>20 884 948</i>	<i>14 540</i>	<i>454 021</i>	<i>3 068</i>	<i>95 803</i>	<i>4 103</i>	<i>128 129</i>

PECHE MARITIME (suite)

Prises belges débarquées à l'étranger (suite)

4. Activité de la flotte de pêche, par classe de bateaux, au cours des mois de mai et juin 1979 (suite)

Classes de bateaux	Nombre de bateaux	Nombre de voyages	Total des jours		Pêche totale		Pêche moyenne					
			de mer	de pêche	kg	F	par voyage		par jour de mer		par jour de pêche	
							kg	F	kg	F	kg	F
Mai 1979												
Classe II de 25 à < 50 TB	3	27	27	27	9 642	436 444	357	16 165	357	16 165	357	16 165
Classe III de 50 à < 100 TB	11	35	138	119	240 090	8 702 066	6 860	248 630	1 740	63 058	2 018	73 127
Classe IV de 100 à < 150 TB	18	13	141	116	303 365	10 728 301	23 336	825 254	2 152	76 087	2 615	92 485
Classe V de 150 à < 250 TB	4	5	68	43	251 889	9 402 568	50 378	1 880 514	3 704	138 273	5 858	218 664
Classe VI de 250 à < 500 TB	3	4	55	32	293 505	11 064 084	73 376	2 766 021	5 336	201 165	9 172	345 753
Classe VII de 500 TB et plus	1	1	20	9	100 266	3 352 972	100 266	3 352 972	5 013	167 649	11 141	372 552
<i>Total</i>	<i>35</i>	<i>85</i>	<i>449</i>	<i>346</i>	<i>1 198 757</i>	<i>43 686 435</i>	<i>14 103</i>	<i>513 958</i>	<i>2 670</i>	<i>97 297</i>	<i>3 465</i>	<i>126 261</i>
Juin 1979												
Classe II de 25 à < 50 TB	3	22	22	22	5 117	282 533	233	12 842	233	12 842	233	12 842
Classe III de 50 à < 100 TB	11	20	137	112	262 184	9 039 313	13 109	451 966	1 914	65 980	2 341	80 708
Classe IV de 100 à < 150 TB	16	22	243	201	481 473	16 074 646	21 885	730 666	1 981	66 151	2 395	79 973
Classe V de 150 à < 250 TB	9	15	127	99	473 827	14 687 927	31 588	979 195	3 731	115 653	4 786	148 363
Classe VI de 250 à < 500 TB	1	2	33	19	93 432	3 058 314	46 716	1 529 157	2 831	92 676	4 917	160 964
<i>Total</i>	<i>40</i>	<i>81</i>	<i>562</i>	<i>453</i>	<i>1 316 033</i>	<i>43 142 733</i>	<i>16 247</i>	<i>532 626</i>	<i>2 342</i>	<i>76 766</i>	<i>2 905</i>	<i>95 238</i>

VI. - ANIMAUX ABATTUS (SOUIS A L'EXPERTISE ET DECLARES PROPRES A LA CONSOMMATION)

1.- Ensemble des abattages - Nombre et poids (en kg) des animaux abattus

Périodes et provinces	Boeufs			Taureaux		
	Nombre	Poids vif	Poids abattu	Nombre	Poids vif	Poids abattu
<i>Périodes</i>				<i>Evolution</i>		
1974	91 364	54 431 483	30 481 647	292 643	179 376 736	102 244 771
1975	84 656	48 864 705	27 364 265	291 648	172 597 300	98 380 537
1976	88 376	51 242 123	28 695 656	255 612	150 794 746	85 952 954
1977	69 044	41 389 883	23 178 359	252 188	153 489 442	87 489 064
1978	67 727	40 887 535	22 897 087	247 345	147 730 064	84 206 174
1 ^{er} trimestre	17 138	10 082 536	5 646 229	59 733	36 142 941	20 601 507
2e trimestre	15 832	9 453 766	5 294 126	66 494	40 251 764	22 943 539
3e trimestre	16 108	9 796 902	5 486 291	60 441	35 540 363	20 257 998
4e trimestre	18 649	11 554 331	6 470 441	60 677	35 794 996	20 403 130
1979						
1 ^{er} trimestre	15 946	9 925 255	5 558 172	59 825	35 036 973	19 971 097
2e trimestre	15 637	9 793 658	5 484 429	63 200	37 527 624	21 390 763
3e trimestre	16 201	9 991 594	5 595 277	63 031	38 744 419	22 084 319
<i>Provinces</i>				<i>Situation du 3e trimestre 1979</i>		
Anvers	1 986	1 223 796	685 327	3 231	1 986 091	1 132 076
Brabant	1 560	961 758	538 584	4 443	2 731 259	1 556 816
Hainaut	1 443	891 180	499 052	10 289	6 326 581	3 606 152
Liège	63	38 818	21 735	19 829	12 190 593	6 948 637
Limbourg	279	171 584	96 088	2 789	1 715 557	977 867
Luxembourg	596	367 412	205 748	2 252	1 382 308	787 915
Namur	253	156 102	87 415	2 891	1 776 771	1 012 756
Flandre orientale	4 031	2 481 204	1 389 474	8 815	5 419 491	3 089 113
Flandre occidentale	5 990	3 699 740	2 071 854	8 492	5 215 768	2 972 987

Périodes et provinces	Vaches			Génisses		
	Nombre	Poids vif	Poids abattu	Nombre	Poids vif	Poids abattu
<i>Périodes</i>				<i>Evolution</i>		
1974	288 469	172 362 882	89 628 690	190 516	101 952 901	56 074 251
1975	256 716	151 154 288	78 600 228	226 422	119 161 081	65 538 768
1976	265 054	155 947 621	81 092 731	199 551	105 977 803	58 288 083
1977	257 881	151 468 937	78 763 855	180 626	97 763 788	53 770 279
1978	248 944	148 779 141	77 365 149	168 521	93 513 621	51 432 618
1 ^{er} trimestre	64 720	38 112 280	19 818 367	44 239	24 249 953	13 337 522
2e trimestre	60 851	36 183 826	18 815 577	39 742	22 050 720	12 127 904
3e trimestre	58 673	35 674 384	18 550 685	39 780	22 369 834	12 303 418
4e trimestre	64 700	38 808 651	20 180 520	44 760	24 843 114	13 663 774
1979						
1 ^{er} trimestre	64 730	39 087 277	20 325 392	43 746	24 491 081	13 470 134
2e trimestre	64 937	38 501 079	20 020 589	40 938	22 600 614	12 430 339
3e trimestre	65 322	39 399 564	20 487 794	39 922	22 298 389	12 264 140
<i>Provinces</i>				<i>Situation du 3e trimestre 1979</i>		
Anvers	19 251	11 609 375	6 036 875	6 246	3 487 924	1 918 361
Brabant	8 859	5 342 511	2 778 106	4 134	2 308 622	1 269 743
Hainaut	3 024	1 824 216	948 598	3 940	2 200 319	1 210 185
Liège	7 650	4 613 398	2 398 967	1 246	695 677	382 621
Limbourg	1 881	1 134 781	590 086	1 666	930 581	511 821
Luxembourg	417	252 621	131 364	431	240 720	132 398
Namur	424	256 036	133 144	672	375 321	206 426
Flandre orientale	12 447	7 506 157	3 903 205	11 415	6 376 153	3 506 887
Flandre occidentale	11 369	6 860 469	3 567 449	10 172	5 683 072	3 125 698

ANIMAUX ABATTUS (suite)

Ensemble des abattages (suite) - Nombre et poids (en kg) des animaux abattus

Périodes et provinces	Ensemble gros bétail			Veaux			Ensemble des bovidés		
	Nombre	Poids vif	Poids abattu	Nombre	Poids vif	Poids abattu	Nombre	Poids vif	Poids abattu
<i>Périodes</i>	<i>Evolution</i>								
1974	862 992	508 124 002	278 429 359	242 781	43 760 985	27 131 697	1 105 773	551 884 987	305 561 056
1975	859 442	491 777 374	269 883 798	244 158	43 131 794	26 741 894	1 103 600	534 909 168	296 625 692
1976	808 593	463 962 293	254 029 424	235 917	43 319 425	26 858 088	1 044 510	507 281 718	280 887 512
1977	759 739	444 112 050	243 201 557	256 811	48 063 552	29 799 390	1 016 550	492 175 602	273 000 947
1978	732 537	430 910 361	235 901 028	261 786	51 493 854	31 926 163	994 323	482 404 215	267 827 191
1 ^{er} trimestre	185 830	108 587 710	59 403 625	61 932	11 850 130	7 347 101	247 762	120 437 840	66 750 726
2e trimestre	182 919	107 940 076	59 181 146	67 886	13 016 440	8 070 195	250 805	120 956 516	67 251 341
3e trimestre	175 002	103 381 483	56 598 392	64 486	13 007 420	8 064 588	239 488	116 388 903	64 662 980
4e trimestre	188 786	111 001 092	60 717 865	67 482	13 619 864	8 444 279	256 268	124 620 956	69 162 144
1979									
1 ^{er} trimestre	184 247	108 540 586	59 324 795	62 698	11 945 055	7 405 935	246 945	120 485 641	66 730 730
2e trimestre	184 712	108 422 975	59 326 120	72 639	14 266 309	8 845 112	257 351	122 689 284	68 171 232
3e trimestre	184 476	110 433 966	60 431 530	68 380	13 933 595	8 638 852	252 856	124 367 561	69 070 382
<i>Provinces</i>	<i>Situation du 3e trimestre 1979</i>								
Anvers	30 714	18 307 186	9 772 639	47 063	9 590 170	5 945 907	77 777	27 897 356	15 718 546
Brabant	18 996	11 344 150	6 143 249	3 549	722 794	448 134	22 545	12 066 944	6 591 383
Hainaut	18 696	11 242 296	6 263 987	1 993	406 629	252 114	20 689	11 648 925	6 516 101
Liège	28 788	17 538 486	9 751 960	4 863	991 510	614 739	33 651	18 529 996	10 366 699
Limbourg	6 615	3 952 503	2 175 862	6 903	1 405 972	871 704	13 518	5 358 475	3 047 566
Luxembourg	3 696	2 243 061	1 257 425	285	57 899	35 901	3 981	2 300 960	1 293 326
Namur	4 240	2 564 230	1 439 741	481	97 977	60 749	4 721	2 662 207	1 500 490
Flandre orientale	36 708	21 783 005	11 888 679	1 273	259 321	160 781	37 981	22 042 326	12 049 460
Flandre occidentale	36 023	21 459 049	11 737 988	1 970	401 323	248 823	37 993	21 860 372	11 986 811

Périodes et provinces	Porcs			Moutons et agneaux			Chèvres et chevreaux		
	Nombre	Poids vif	Poids abattu	Nombre	Poids vif	Poids abattu	Nombre	Poids vif	Poids abattu
<i>Périodes</i>	<i>Evolution</i>								
1974	7 174 446	714 905 923	571 924 701	61 534	2 807 148	1 263 347	112	4 046	1 725
1975	6 813 552	681 056 189	544 844 931	72 996	3 172 220	1 427 629	109	3 839	1 641
1976	6 856 337	686 109 571	548 887 663	59 884	2 948 512	1 326 902	287	9 904	4 246
1977	6 981 043	701 717 875	561 374 295	53 904	2 759 911	1 242 052	288	10 093	4 344
1978	7 403 922	754 390 930	603 512 828	59 440	2 795 436	1 258 081	235	7 797	3 365
1 ^{er} trimestre	1 761 888	179 712 576	143 770 092	14 131	701 200	315 537	57	1 861	800
2e trimestre	1 867 278	189 849 980	151 880 000	11 771	537 675	241 990	46	1 522	655
3e trimestre	1 818 159	186 096 314	148 877 071	12 510	565 623	254 559	60	2 090	903
4e trimestre	1 956 597	198 732 060	158 985 665	21 028	990 938	445 995	72	2 324	1 007
1979									
1 ^{er} trimestre	1 869 279	188 846 997	151 077 582	15 695	767 705	345 527	32	994	427
2e trimestre	1 975 029	198 075 237	158 460 191	14 582	648 317	291 804	66	2 124	918
3e trimestre	1 946 132	200 499 871	160 399 890	14 591	691 953	311 404	103	3 440	1 484
<i>Provinces</i>	<i>Situation du 3e trimestre 1979</i>								
Anvers	250 370	25 800 502	20 640 399	3 449	174 851	78 683	10	332	143
Brabant	52 087	5 366 869	4 293 492	5 892	267 354	120 312	4	134	58
Hainaut	27 642	2 846 805	2 277 438	378	19 179	8 633	4	134	58
Liège	133 896	13 794 223	11 035 373	2 122	94 918	42 718	37	1 256	542
Limbourg	106 274	10 947 211	8 757 773	533	26 685	12 011	9	294	127
Luxembourg	29 504	3 037 341	2 429 875	314	13 945	6 275	12	405	174
Namur	11 357	1 169 924	935 937	321	16 232	7 308	6	207	89
Flandre orientale	479 690	49 426 953	39 541 562	835	42 067	18 933	16	518	223
Flandre occidentale	855 312	88 110 043	70 488 041	747	36 722	16 531	5	160	70

ANIMAUX ABATTUS (suite)

Ensemble des abattages (suite) - Nombre et poids (en kg) des animaux abattus

Périodes et provinces	Poulains			Autres chevaux			Ensemble de tous les animaux		
	Nombre	Poids vif	Poids abattu	Nombre	Poids vif	Poids abattu	Nombre	Poids vif	Poids abattu
<i>Périodes</i>	<i>Evolution</i>								
1974	1 372	380 924	228 533	14 825	8 383 817	5 030 342	8 358 062	1 278 366 845	884 009 704
1975	1 967	474 256	284 581	15 979	8 815 348	5 289 252	8 008 203	1 228 431 020	848 473 726
1976	3 046	758 106	454 880	18 251	9 457 152	5 674 330	7 982 315	1 206 564 963	837 235 533
1977	3 622	857 293	514 394	21 242	10 302 820	6 181 703	8 076 649	1 207 823 594	842 317 735
1978	3 257	821 779	493 075	20 917	9 681 822	5 809 143	8 482 094	1 250 101 979	878 903 683
1 ^{er} trimestre	835	218 359	131 013	5 412	2 540 320	1 524 203	2 030 085	303 612 156	212 492 371
2e trimestre	766	189 280	113 571	5 257	2 428 125	1 456 894	2 135 923	313 963 098	220 944 451
3e trimestre	794	199 158	119 504	4 663	2 157 328	1 294 434	2 075 674	305 409 416	215 209 451
4e trimestre	862	214 982	128 987	5 585	2 556 049	1 533 612	2 240 412	327 117 309	230 257 410
1979	<i>Situation du 3e trimestre 1979</i>								
1 ^{er} trimestre	789	199 672	119 804	5 472	2 546 600	1 527 967	2 138 212	312 847 609	219 802 037
2e trimestre	615	151 848	91 110	4 934	2 337 238	1 402 347	2 252 577	323 904 048	228 417 602
3e trimestre	688	175 088	105 060	4 560	2 095 396	1 257 266	2 218 930	327 833 309	231 145 486
<i>Provinces</i>	<i>Situation du 3e trimestre 1979</i>								
Anvers	61	15 532	9 320	268	123 212	73 933	331 935	54 011 785	36 521 024
Brabant	1	266	160	379	173 749	104 251	80 908	17 875 316	11 109 656
Hainaut	385	97 794	58 679	1 494	687 320	412 392	50 592	15 300 157	9 273 301
Liège	83	21 414	12 849	246	112 288	67 376	170 035	32 554 095	21 525 557
Limbourg	39	9 896	5 938	83	38 131	22 882	120 456	16 380 692	11 846 297
Luxembourg	16	4 090	2 453	36	16 702	10 022	33 863	5 373 443	3 742 125
Namur	15	3 782	2 270	37	17 181	10 313	16 457	3 869 533	2 456 407
Flandre orientale	76	19 234	11 542	359	165 237	99 147	518 957	71 696 335	51 720 867
Flandre occidentale	12	3 080	1 849	1 658	761 576	456 950	895 727	110 771 953	82 950 252

ANIMAUX ABATTUS (suite)

2. - Abattages dans les abattoirs publics - Nombre et poids (en kg) des animaux abattus

Périodes et provinces	Boeufs			Taureaux		
	Nombre	Poids vif	Poids abattu	Nombre	Poids vif	Poids abattu
<i>Périodes</i>			<i>Evolution</i>			
1974	44 578	26 558 727	14 872 886	196 426	120 390 238	68 622 437
1975	37 245	21 496 964	12 038 308	198 383	117 374 639	66 903 569
1976	40 789	23 644 640	13 241 005	178 510	105 315 545	60 029 863
1977	32 337	19 381 676	10 853 749	176 289	107 295 642	61 158 527
1978	30 419	18 350 074	10 276 062	170 559	101 865 496	58 063 342
1 ^{er} trimestre	7 841	4 612 898	2 583 229	41 181	24 919 815	14 204 304
2 ^e trimestre	7 190	4 293 759	2 404 510	46 060	27 883 069	15 893 351
3 ^e trimestre	7 179	4 359 535	2 441 341	41 404	24 336 142	13 871 598
4 ^e trimestre	8 209	5 083 882	2 846 982	41 914	24 726 470	14 094 089
1979						
1 ^{er} trimestre	7 101	4 418 520	2 474 377	40 563	23 755 643	13 540 719
2 ^e trimestre	6 672	4 179 436	2 340 480	42 078	24 983 086	14 240 365
3 ^e trimestre	7 028	4 334 090	2 427 091	42 342	26 032 434	14 838 491
<i>Provinces</i>			<i>Situation du 3e trimestre 1979</i>			
Anvers	783	481 430	269 602	1 987	1 222 031	696 560
Brabant	509	314 272	175 993	3 695	2 271 375	1 294 684
Hainaut	1 154	712 954	399 251	8 513	5 234 841	2 983 860
Liège	20	12 336	6 907	13 408	8 244 000	4 699 082
Limbourg	277	170 372	95 409	2 533	1 558 253	888 203
Luxembourg	409	251 998	141 119	1 884	1 156 560	659 238
Namur	183	112 944	63 249	2 544	1 563 352	891 110
Flandre orientale	1 917	1 179 344	660 433	6 128	3 768 420	2 148 002
Flandre occidentale	1 776	1 098 440	615 128	1 650	1 013 602	577 752

Périodes et provinces	Vaches			Génisses		
	Nombre	Poids vif	Poids abattu	Nombre	Poids vif	Poids abattu
<i>Périodes</i>			<i>Evolution</i>			
1974	150 860	90 139 136	46 872 327	115 639	61 903 335	34 046 883
1975	143 373	84 407 569	43 891 941	125 824	66 225 849	36 424 255
1976	154 253	90 782 639	47 206 966	113 893	60 496 408	33 273 095
1977	155 604	91 423 965	47 540 462	104 310	56 457 871	31 051 864
1978	149 890	89 580 108	46 581 656	95 405	52 939 235	29 116 608
1 ^{er} trimestre	39 742	23 403 819	12 169 989	25 370	13 908 572	7 649 721
2 ^e trimestre	36 020	21 418 757	11 137 750	22 476	12 470 352	6 858 702
3 ^e trimestre	35 531	21 603 542	11 233 845	22 421	12 607 728	6 934 255
4 ^e trimestre	38 597	23 153 990	12 040 072	25 138	13 952 583	7 673 930
1979						
1 ^{er} trimestre	37 366	22 561 951	11 732 213	24 716	13 833 979	7 608 702
2 ^e trimestre	35 026	20 762 415	10 796 462	22 550	12 450 070	6 847 543
3 ^e trimestre	34 126	20 584 178	10 703 779	21 819	12 187 688	6 703 242
<i>Provinces</i>			<i>Situation du 3e trimestre 1979</i>			
Anvers	12 159	7 332 157	3 812 722	1 831	1 022 370	562 305
Brabant	7 201	4 343 455	2 258 596	2 629	1 468 393	807 617
Hainaut	2 255	1 360 507	707 465	2 862	1 598 306	879 072
Liège	3 129	1 887 067	981 276	479	267 428	147 084
Limbourg	1 649	994 719	517 253	1 396	779 928	428 962
Luxembourg	366	221 812	115 343	373	208 313	114 575
Namur	350	211 438	109 950	606	338 507	186 180
Flandre orientale	4 094	2 467 940	1 283 330	6 909	3 858 950	2 122 424
Flandre occidentale	2 923	1 765 083	917 844	4 734	2 645 493	1 455 023

ANIMAUX ABATTUS (suite)

Abattages dans les abattoirs publics (suite) - Nombre et poids (en kg) des animaux abattus

Périodes et provinces	Ensemble gros bétail			Veaux			Ensemble des bovidés		
	Nombre	Poids vif	Poids abattu	Nombre	Poids vif	Poids abattu	Nombre	Poids vif	Poids abattu
<i>Evolution</i>									
1974	507 503	298 991 436	164 414 533	138 655	25 000 605	15 500 385	646 158	323 992 041	179 914 918
1975	504 825	289 505 021	159 258 073	126 875	22 419 928	13 900 398	631 700	311 924 949	173 158 471
1976	487 445	280 239 232	153 750 929	133 080	24 439 983	15 152 803	620 525	304 679 215	168 903 732
1977	468 540	274 559 154	150 604 602	143 951	26 941 962	16 704 022	612 491	301 501 116	167 308 624
1978	446 273	262 734 913	144 037 668	139 142	27 361 400	16 964 080	585 415	290 096 313	161 001 748
1 ^{er} trimestre	114 134	66 845 104	36 607 243	33 012	6 318 172	3 917 276	147 146	73 163 276	40 524 519
2 ^e trimestre	111 746	66 065 937	36 294 313	36 692	7 035 450	4 361 989	148 438	73 101 387	40 656 302
3 ^e trimestre	106 535	62 906 947	34 481 039	34 255	6 909 310	4 283 772	140 790	69 816 257	38 764 811
4 ^e trimestre	113 858	66 916 925	36 655 073	35 183	7 098 468	4 401 043	149 041	74 015 393	41 056 116
1979									
1 ^{er} trimestre	109 746	64 570 093	35 356 011	31 363	5 976 731	3 705 570	141 109	70 546 824	39 061 581
2 ^e trimestre	106 326	62 375 007	34 224 850	35 420	6 956 186	4 312 839	141 746	69 331 193	38 537 689
3 ^e trimestre	105 315	63 138 390	34 672 603	34 058	6 940 156	4 302 902	139 373	70 078 546	38 975 505
<i>Situation du 3^e trimestre 1979</i>									
Anvers	16 760	10 057 988	5 341 189	16 535	3 369 900	2 089 337	33 295	13 427 888	7 430 526
Brabant	14 034	8 397 495	4 536 890	3 003	611 367	379 048	17 037	9 008 862	4 915 938
Hainaut	14 784	8 906 608	4 969 648	1 241	253 045	156 889	16 025	9 159 653	5 126 537
Liège	17 036	10 410 831	5 834 349	3 338	681 056	422 256	20 374	11 091 887	6 256 605
Limbouurg	5 855	3 503 272	1 929 827	6 863	1 397 885	866 689	12 718	4 901 157	2 796 516
Luxembourg	3 032	1 838 683	1 030 275	223	45 266	28 067	3 255	1 883 949	1 058 342
Namur	3 683	2 226 241	1 250 489	439	89 432	55 449	4 122	2 315 673	1 305 938
Flandre orientale	19 048	11 274 654	6 214 189	957	194 920	120 850	20 005	11 469 574	6 335 039
Flandre occidentale	11 083	6 522 618	3 565 747	1 459	297 285	184 317	12 542	6 819 903	3 750 064

Périodes et provinces	Porcs			Moutons et agneaux			Chèvres et chevreaux		
	Nombre	Poids vif	Poids abattu	Nombre	Poids vif	Poids abattu	Nombre	Poids vif	Poids abattu
<i>Evolution</i>									
1974	1 955 372	194 867 115	155 893 669	55 212	2 493 564	1 122 165	83	3 015	1 287
1975	1 775 318	177 438 355	141 950 686	63 041	2 699 518	1 214 841	61	2 144	917
1976	1 842 570	184 390 897	147 512 717	50 735	2 482 318	1 117 089	156	5 367	2 302
1977	1 846 667	185 651 020	148 520 830	43 310	2 217 509	997 927	158	5 525	2 376
1978	1 887 913	192 380 204	153 904 173	47 110	2 223 302	1 000 567	134	4 461	1 925
1 ^{er} trimestre	449 688	45 868 176	36 694 546	11 541	573 685	258 169	43	1 393	599
2 ^e trimestre	478 710	48 673 240	38 938 586	9 757	449 069	202 100	25	839	361
3 ^e trimestre	464 685	47 564 643	38 051 714	9 908	451 073	203 003	27	966	418
4 ^e trimestre	494 830	50 274 145	40 219 327	15 904	749 475	337 295	39	1 263	547
1979									
1 ^{er} trimestre	465 918	47 078 472	37 662 776	11 284	549 877	247 467	23	714	307
2 ^e trimestre	475 036	47 663 388	38 130 705	11 806	526 074	236 762	40	1 289	557
3 ^e trimestre	459 161	47 300 669	37 840 550	10 971	522 399	235 095	61	2 054	886
<i>Situation du 3^e trimestre 1979</i>									
Anvers	77 303	7 963 110	6 370 490	1 925	97 967	44 086	4	134	58
Brabant	26 251	2 703 836	2 163 067	5 858	265 668	119 552	4	134	58
Hainaut	23 918	2 463 291	1 970 633	310	15 863	7 140	3	102	44
Liège	81 319	8 377 201	6 701 762	1 131	57 233	25 756	18	615	265
Limbouurg	100 479	10 350 210	8 280 174	382	19 095	8 595	9	294	127
Luxembourg	14 757	1 520 949	1 216 762	270	11 754	5 290	12	405	174
Namur	10 079	1 038 287	830 630	265	13 500	6 078	6	207	89
Flandre orientale	105 609	10 882 031	8 705 627	528	27 120	12 205	5	163	71
Flandre occidentale	19 446	2 001 754	1 601 405	302	14 199	6 393	-	-	-

ANIMAUX ABATTUS (suite)
Abattages dans les abattoirs publics (suite) - Nombre et poids (en kg) des animaux abattus

Périodes et provinces	Poulains			Autres chevaux			Ensemble de tous les animaux		
	Nombre	Poids vif	Poids abattu	Nombre	Poids vif	Poids abattu	Nombre	Poids vif	Poids abattu
<i>Périodes</i>									
<i>Evolution</i>									
1974	993	275 734	165 429	12 370	6 995 775	4 197 479	2 670 188	528 627 244	341 294 947
1975	1 525	367 629	220 592	13 130	7 246 350	4 347 824	2 484 775	499 678 945	320 893 331
1976	2 467	613 630	368 189	14 198	7 359 751	4 415 863	2 530 651	499 531 178	322 319 892
1977	2 881	682 281	409 379	16 264	7 891 167	4 734 694	2 521 771	497 948 618	321 973 830
1978	2 797	705 682	423 409	15 537	7 193 788	4 316 292	2 538 906	492 603 750	320 648 114
1 ^{er} trimestre	747	194 955	116 972	4 042	1 896 785	1 138 077	613 207	121 698 270	78 732 882
2 ^e trimestre	675	167 050	100 230	3 969	1 833 294	1 099 980	641 574	124 224 879	80 997 559
3 ^e trimestre	679	170 023	102 018	3 512	1 626 092	975 668	619 601	119 629 054	78 097 632
4 ^e trimestre	696	173 654	104 189	4 014	1 837 617	1 102 567	664 524	127 051 547	82 820 041
1979									
1 ^{er} trimestre	619	156 664	93 998	4 165	1 938 096	1 162 857	623 118	120 270 647	78 228 986
2 ^e trimestre	541	133 538	80 125	3 663	1 735 099	1 041 060	632 832	119 390 581	78 026 898
3 ^e trimestre	593	151 135	90 685	3 295	1 513 191	907 924	613 454	119 567 994	78 050 645
<i>Provinces</i>									
<i>Situation du 3^e trimestre 1979</i>									
Anvers	52	13 294	7 977	108	49 820	29 893	112 687	21 552 213	13 883 030
Brabant	1	266	160	166	75 848	45 509	49 317	12 054 614	7 244 284
Hainaut	370	94 001	56 402	1 412	649 290	389 573	42 038	12 382 200	7 550 329
Liège	40	10 556	6 334	174	79 194	47 518	103 056	19 616 686	13 038 240
Limbourg	39	9 896	5 938	69	31 681	19 010	113 696	15 312 333	11 110 360
Luxembourg	12	3 068	1 840	34	15 740	9 444	18 340	3 435 865	2 291 852
Namur	15	3 782	2 270	32	14 926	8 959	14 519	3 386 375	2 153 964
Flandre orientale	58	14 727	8 837	205	94 147	56 489	126 410	22 487 762	15 118 268
Flandre occidentale	6	1 545	927	1 095	502 545	301 529	33 391	9 339 946	5 660 318

ANIMAUX ABATTUS (suite)

3.- Abattages dans les abattoirs particuliers - Nombre et poids (en kg) des animaux abattus

Périodes et provinces	Bœufs			Taureaux		
	Nombre	Poids vif	Poids abattu	Nombre	Poids vif	Poids abattu
<i>Evolution</i>						
1974	43 315	25 801 281	14 448 722	92 933	56 972 788	32 474 490
1975	44 502	25 687 443	14 384 984	90 270	53 451 867	30 467 587
1976	45 008	26 102 046	14 617 157	74 359	43 861 034	25 000 788
1977	34 123	20 458 929	11 457 003	73 261	44 588 309	25 415 364
1978	34 761	21 000 977	11 760 559	74 106	44 262 162	25 229 450
1 ^{er} trimestre	8 662	5 096 258	2 853 907	17 920	10 840 670	6 179 188
2 ^e trimestre	8 029	4 793 948	2 684 611	19 709	11 929 705	6 799 943
3 ^e trimestre	8 306	5 058 933	2 833 010	18 347	10 796 591	6 154 057
4 ^e trimestre	9 764	6 051 838	3 389 031	18 130	10 695 196	6 096 262
1979						
1 ^{er} trimestre	8 276	5 152 379	2 885 343	18 665	10 931 658	6 231 046
2 ^e trimestre	8 502	5 324 750	2 981 855	20 458	12 150 590	6 925 832
3 ^e trimestre	8 738	5 389 108	3 017 895	20 039	12 312 703	7 018 249
<i>Situation du 3^e trimestre 1979</i>						
Anvers	1 203	742 366	415 725	1 244	764 060	435 516
Brabant	1 051	647 486	362 591	702	431 666	246 049
Hainaut	96	59 182	33 142	1 655	1 017 403	579 920
Liège	35	21 574	12 080	6 350	3 902 970	2 224 693
Limbourg (1)
Luxembourg	100	61 666	34 532	294	180 282	102 762
Namur (1)
Flandre orientale	2 061	1 269 188	710 745	2 491	1 530 635	872 464
Flandre occidentale	4 186	2 583 962	1 447 017	6 775	4 161 043	2 371 797

Périodes et provinces	Vaches			Génisses		
	Nombre	Poids vif	Poids abattu	Nombre	Poids vif	Poids abattu
<i>Evolution</i>						
1974	133 450	79 735 275	41 462 352	70 265	37 577 754	20 667 819
1975	109 954	64 751 785	33 670 930	96 018	50 523 563	27 788 001
1976	107 562	63 250 189	32 890 095	81 422	43 229 658	23 776 385
1977	98 843	58 027 733	30 174 425	72 578	39 282 332	21 605 312
1978	95 497	57 077 645	29 680 370	69 745	38 704 352	21 287 429
1 ^{er} trimestre	23 925	14 088 736	7 326 131	17 938	9 830 882	5 406 993
2 ^e trimestre	23 736	14 113 986	7 339 272	16 416	9 108 838	5 009 867
3 ^e trimestre	22 469	13 661 687	7 104 081	16 608	9 339 821	5 136 912
4 ^e trimestre	25 367	15 213 236	7 910 886	18 783	10 424 811	5 733 657
1979						
1 ^{er} trimestre	26 406	15 946 710	8 292 286	18 181	10 181 794	5 599 999
2 ^e trimestre	28 936	17 160 840	8 923 645	17 603	9 717 112	5 344 416
3 ^e trimestre	30 612	18 462 880	9 600 700	17 383	9 708 575	5 339 731
<i>Situation du 3^e trimestre 1979</i>						
Anvers	7 039	4 245 143	2 207 473	4 365	2 437 592	1 340 679
Brabant	1 634	984 562	511 971	1 453	811 127	446 120
Hainaut	692	417 300	216 996	823	459 600	252 781
Liège	4 430	2 671 406	1 389 129	739	412 632	226 949
Limbourg (1)
Luxembourg	27	16 325	8 489	38	21 239	11 682
Namur (1)
Flandre orientale	8 242	4 971 170	2 585 010	4 349	2 429 568	1 336 264
Flandre occidentale	8 315	5 016 373	2 608 518	5 347	2 986 772	1 642 731

(1) Confidentiel.

ANIMAUX ABATTUS (suite)

Abattages dans les abattoirs particuliers (suite) - Nombre et poids (en kg) des animaux abattus

Périodes et provinces	Ensemble gros bétail			Veaux			Ensemble des bovidés		
	Nombre	Poids vif	Poids abattu	Nombre	Poids vif	Poids abattu	Nombre	Poids vif	Poids abattu
<i>Périodes</i>									
<i>Evolution</i>									
1974	339 963	200 087 098	109 053 383	102 193	18 411 308	11 414 979	442 156	218 498 406	120 468 362
1975	340 744	194 414 658	106 311 502	115 671	20 426 699	12 664 606	456 415	214 841 357	118 976 108
1976	308 351	176 442 927	96 284 425	101 670	18 664 970	11 572 296	410 021	195 107 897	107 856 721
1977	278 805	162 357 303	88 652 104	111 812	20 925 418	12 973 747	390 617	183 282 721	101 625 851
1978	274 109	161 045 136	87 957 808	121 744	23 954 969	14 852 067	395 853	185 000 105	102 809 875
1 ^{er} trimestre	68 445	39 856 546	21 766 219	28 750	5 499 411	3 409 640	97 195	45 355 957	25 175 859
2 ^e trimestre	67 890	39 946 477	21 833 693	30 956	5 935 305	3 679 884	98 846	45 881 782	25 513 577
3 ^e trimestre	65 730	38 857 032	21 228 060	29 978	6 047 080	3 749 185	95 708	44 904 112	24 977 245
4 ^e trimestre	72 044	42 385 081	23 129 836	32 060	6 473 173	4 013 358	104 104	48 858 254	27 143 194
1979									
1 ^{er} trimestre	71 528	42 212 541	23 008 674	31 178	5 938 373	3 681 796	102 706	48 150 914	26 690 470
2 ^e trimestre	75 499	44 353 292	24 175 748	37 010	7 269 168	4 506 885	112 509	51 622 460	28 682 633
3 ^e trimestre	76 772	45 873 266	24 976 575	34 103	6 948 867	4 308 304	110 875	52 822 133	29 284 879
<i>Provinces</i>									
<i>Situation du 3^e trimestre 1979</i>									
Anvers	13 851	8 189 161	4 399 393	30 517	6 218 021	3 855 175	44 368	14 407 182	8 254 568
Brabant	4 840	2 874 841	1 566 731	533	108 767	67 436	5 373	2 983 608	1 634 167
Hainaut	3 266	1 953 485	1 082 839	694	141 750	87 884	3 960	2 095 235	1 170 723
Liège	11 554	7 008 582	3 852 851	1 494	304 174	188 588	13 048	7 312 756	4 041 439
Limbourg (1)
Luxembourg	459	279 512	157 465	38	7 734	4 796	497	287 246	162 261
Namur (1)
Flandre orientale	17 143	10 200 561	5 504 483	308	62 784	38 928	17 451	10 263 345	5 543 411
Flandre occidentale	24 623	14 748 150	8 070 063	478	97 353	60 360	25 101	14 845 503	8 130 423

Périodes et provinces	Porcs			Moutons et agneaux			Chèvres et chevreaux		
	Nombre	Poids vif	Poids abattu	Nombre	Poids vif	Poids abattu	Nombre	Poids vif	Poids abattu
<i>Périodes</i>									
<i>Evolution</i>									
1974	5 168 593	515 007 073	412 005 642	4 780	237 544	106 935	21	743	315
1975	4 994 552	499 252 652	399 402 118	8 565	407 161	183 266	32	1 123	478
1976	4 972 859	497 624 095	398 099 273	7 988	405 342	182 427	119	4 117	1 763
1977	5 093 399	511 946 927	409 557 529	9 647	492 575	221 682	129	4 534	1 953
1978	5 472 334	557 560 340	446 048 300	11 516	532 607	239 713	101	3 336	1 440
1 ^{er} trimestre	1 301 986	132 802 572	106 242 068	2 322	113 888	51 246	14	468	201
2 ^e trimestre	1 377 167	140 017 431	112 013 957	1 925	84 310	37 948	21	683	294
3 ^e trimestre	1 342 416	137 400 023	109 920 030	2 474	108 553	48 858	33	1 124	485
4 ^e trimestre	1 450 765	147 340 314	117 872 245	4 795	225 856	101 661	33	1 061	460
1979									
1 ^{er} trimestre	1 393 306	140 752 738	112 602 189	4 197	207 011	93 180	9	280	120
2 ^e trimestre	1 490 097	149 418 415	119 534 740	2 668	117 451	52 878	25	803	347
3 ^e trimestre	1 477 404	152 213 978	121 771 177	3 485	163 120	73 414	42	1 386	598
<i>Provinces</i>									
<i>Situation du 3^e trimestre 1979</i>									
Anvers	172 646	17 793 993	14 235 191	1 524	76 884	34 597	6	198	85
Brabant	25 485	2 626 896	2 101 516	30	1 545	696	-	-	-
Hainaut	1 524	157 034	125 626	21	1 058	477	1	32	14
Liège	51 611	5 317 509	4 254 003	991	37 685	16 962	19	641	277
Limbourg (1)
Luxembourg	14 124	1 452 184	1 161 747	14	658	296	-	-	-
Namur (1)
Flandre orientale	372 268	38 358 249	30 686 597	299	14 582	6 564	11	355	152
Flandre occidentale	833 855	85 901 238	68 720 997	438	22 243	10 012	5	160	70

(1) Confidentiel

ANIMAUX ABATTUS (suite)

Abattages dans les abattoirs particuliers (suite) - Nombre et poids (en kg) des animaux abattus

Périodes et provinces	Poulains			Autres chevaux			Ensemble de tous les animaux		
	Nombre	Poids vif	Poids abattu	Nombre	Poids vif	Poids abattu	Nombre	Poids vif	Poids abattu
<i>Périodes</i>									
<i>Evolution</i>									
1974	320	88 519	53 104	2 115	1 195 209	717 148	5 617 985	735 027 494	533 351 506
1975	372	89 719	53 838	2 495	1 371 932	823 178	5 462 431	715 963 944	519 438 986
1976	498	124 257	74 558	3 695	1 910 558	1 146 349	5 395 180	695 176 266	507 361 091
1977	631	149 000	89 406	4 633	2 243 905	1 346 355	5 499 056	698 119 662	512 842 776
1978	373	94 303	56 586	5 080	2 348 897	1 409 355	5 885 257	745 539 588	550 565 269
1 ^{er} trimestre	70	18 640	11 183	1 295	608 037	364 824	1 402 882	178 899 562	131 845 381
2 ^e trimestre	61	14 888	8 934	1 196	552 465	331 489	1 479 216	186 551 559	137 906 199
3 ^e trimestre	96	24 430	14 662	1 091	503 356	302 027	1 441 818	182 941 598	135 263 307
4 ^e trimestre	146	36 345	21 807	1 498	685 039	411 015	1 561 341	197 146 869	145 550 382
1979									
1 ^{er} trimestre	145	36 648	21 990	1 230	572 476	343 491	1 501 593	189 720 067	139 751 440
2 ^e trimestre	51	12 590	7 553	1 156	547 665	328 601	1 606 506	201 719 384	148 606 752
3 ^e trimestre	76	19 138	11 485	1 205	554 481	332 698	1 593 087	205 774 236	151 474 251
<i>Provinces</i>									
<i>Situation du 3^e trimestre 1979</i>									
Anvers	8	1 993	1 196	153	70 199	42 123	218 705	32 350 449	22 567 760
Brabant	-	-	-	209	96 007	57 605	31 097	5 708 056	3 793 984
Hainaut	1	245	147	76	35 232	21 139	5 583	2 288 836	1 318 126
Liège	43	10 858	6 515	68	31 258	18 756	65 780	12 710 707	8 337 952
Limbourg (1)
Luxembourg	-	-	-	1	481	289	14 636	1 740 569	1 324 593
Namur (1)
Flandre orientale	18	4 507	2 705	137	63 203	37 923	390 184	48 704 241	36 277 352
Flandre occidentale	6	1 535	922	548	252 138	151 284	859 953	101 022 817	77 013 708

(1) Confidentiel.

ANIMAUX ABATTUS (suite)

4.- Abattages dans les tueries particulières - Nombre et poids (en kg) des animaux abattus

Périodes et provinces	Boeufs			Taureaux		
	Nombre	Poids vif	Poids abattu	Nombre	Poids vif	Poids abattu
<i>Périodes</i>	<i>Evolution</i>					
1974	3 305	1 972 557	1 104 637	2 454	1 504 773	857 743
1975	2 790	1 611 664	902 542	2 355	1 391 854	793 384
1976	2 463	1 427 895	799 668	2 067	1 219 185	694 896
1977	2 478	1 485 807	832 063	1 881	1 144 806	652 560
1978	2 439	1 471 438	824 032	1 917	1 145 585	652 990
1 ^{er} trimestre	604	355 199	198 911	453	274 213	156 310
2 ^e trimestre	582	347 577	194 652	512	309 987	176 702
3 ^e trimestre	604	366 778	205 409	505	297 775	169 726
4 ^e trimestre	649	401 884	225 060	447	263 610	150 252
1979						
1 ^{er} trimestre	544	338 815	189 746	403	236 036	134 550
2 ^e trimestre	434	271 270	151 901	464	275 384	156 977
3 ^e trimestre	413	254 794	142 675	466	286 278	163 176
<i>Provinces</i>	<i>Situation du 3^e trimestre 1979</i>					
Anvers	-	-	-	-	-	-
Brabant	-	-	-	28	17 216	9 813
Hainaut	192	118 426	66 313	93	57 149	32 576
Liège	8	4 908	2 748	55	33 787	19 257
Limbourg	-	-	-	9	5 529	3 151
Luxembourg	87	53 748	30 097	64	39 332	22 420
Namur	64	39 462	22 097	50	30 706	17 502
Flandre orientale	47	28 958	16 216	137	84 149	47 965
Flandre occidentale	15	9 292	5 204	30	18 410	10 492

Périodes et provinces	Vaches			Génisses		
	Nombre	Poids vif	Poids abattu	Nombre	Poids vif	Poids abattu
<i>Périodes</i>	<i>Evolution</i>					
1974	746	446 066	231 957	3 709	1 987 368	1 093 087
1975	661	389 499	202 540	3 788	1 995 241	1 097 453
1976	642	378 715	196 921	3 418	1 816 415	999 138
1977	566	332 829	173 069	2 915	1 577 813	867 897
1978	592	353 842	183 995	2 601	1 443 490	793 964
1 ^{er} trimestre	151	88 909	46 231	674	369 601	203 302
2 ^e trimestre	141	83 813	43 581	664	368 406	202 626
3 ^e trimestre	150	91 201	47 421	609	342 447	188 341
4 ^e trimestre	150	89 919	46 762	654	363 036	199 695
1979						
1 ^{er} trimestre	129	77 892	40 507	634	354 991	195 257
2 ^e trimestre	130	77 028	40 057	586	323 426	177 878
3 ^e trimestre	157	94 609	49 198	568	317 208	174 469
<i>Provinces</i>	<i>Situation du 3^e trimestre 1979</i>					
Anvers	19	11 433	5 945	49	27 407	15 072
Brabant	-	-	-	30	16 774	9 227
Hainaut	40	24 134	12 551	236	131 791	72 491
Liège	5	3 001	1 580	21	11 717	6 444
Limbourg	-	-	-	17	9 487	5 218
Luxembourg	7	4 197	2 182	14	7 825	4 303
Namur	25	15 093	7 849	27	15 064	8 284
Flandre orientale	10	6 028	3 135	120	66 989	36 846
Flandre occidentale	51	30 723	15 976	54	30 154	16 584

ANIMAUX ABATTUS (suite)

Abattages dans les tueries particulières (suite) - Nombre et poids (en kg) des animaux abattus

Périodes et provinces	Ensemble gros bétail			Veaux			Ensemble des bovidés		
	Nombre	Poids vif	Poids abattu	Nombre	Poids vif	Poids abattu	Nombre	Poids vif	Poids abattu
<i>Périodes</i>			<i>Evolution</i>						
1974	10 214	5 910 764	3 287 424	668	120 717	74 805	10 882	6 031 481	3 362 229
1975	9 594	5 388 258	2 995 919	651	115 249	71 491	10 245	5 503 507	3 067 410
1976	8 590	4 842 210	2 690 623	393	72 080	44 695	8 983	4 914 290	2 735 318
1977	7 840	4 541 255	2 525 589	300	56 340	34 927	8 140	4 597 595	2 560 516
1978	7 549	4 414 355	2 454 981	260	51 312	31 803	7 809	4 465 667	2 486 784
1 ^{er} trimestre	1 882	1 087 922	604 754	41	7 847	4 866	1 923	1 095 769	609 620
2 ^e trimestre	1 899	1 109 783	617 561	68	13 034	8 078	1 967	1 122 817	625 639
3 ^e trimestre	1 868	1 098 201	610 897	89	17 950	11 126	1 957	1 116 151	622 023
4 ^e trimestre	1 900	1 118 449	621 769	62	12 481	7 733	1 962	1 130 930	629 502
1979									
1 ^{er} trimestre	1 710	1 007 734	560 060	44	8 366	5 186	1 754	1 016 100	565 246
2 ^e trimestre	1 614	947 108	526 813	66	12 962	8 033	1 680	960 070	534 846
3 ^e trimestre	1 604	952 889	529 518	66	13 457	8 347	1 670	966 346	537 865
<i>Provinces</i>			<i>Situation du 3^e trimestre 1979</i>						
Anvers	68	38 840	21 017	-	-	-	68	38 840	21 017
Brabant	58	33 990	19 040	6	1 225	760	64	35 215	19 800
Hainaut	561	331 500	183 931	42	8 560	5 310	603	340 060	189 241
Liège	89	53 413	30 009	1	203	126	90	53 616	30 135
Limbourg	26	15 016	8 369	-	-	-	26	15 016	8 369
Luxembourg	172	105 102	59 002	12	2 444	1 515	184	107 546	60 517
Namur	166	100 325	55 732	5	1 025	636	171	101 350	56 368
Flandre orientale	314	186 124	104 162	-	-	-	314	186 124	104 162
Flandre occidentale	150	88 579	48 256	-	-	-	150	88 579	48 256

Périodes et provinces	Porcs			Moutons et agneaux			Chèvres et chevreaux		
	Nombre	Poids vif	Poids abattu	Nombre	Poids vif	Poids abattu	Nombre	Poids vif	Poids abattu
<i>Périodes</i>			<i>Evolution</i>						
1974	42 017	4 187 633	3 350 114	1 501	74 087	33 368	8	288	123
1975	37 435	3 741 402	2 993 112	1 346	63 366	28 540	16	572	246
1976	35 018	3 504 842	2 803 881	1 131	59 238	26 662	12	420	181
1977	33 364	3 354 085	2 683 259	924	48 636	21 905	1	34	15
1978	33 196	3 382 552	2 706 064	756	36 533	16 453	-	-	-
1 ^{er} trimestre	8 222	838 644	670 922	234	11 807	5 305	-	-	-
2 ^e trimestre	8 328	846 684	677 349	70	3 369	1 524	-	-	-
3 ^e trimestre	8 224	841 649	673 323	127	5 950	2 677	-	-	-
4 ^e trimestre	8 422	855 575	684 470	325	15 407	6 947	-	-	-
1979									
1 ^{er} trimestre	7 829	790 904	632 716	208	10 497	4 734	-	-	-
2 ^e trimestre	7 524	755 499	604 398	103	4 584	2 069	1	32	14
3 ^e trimestre	7 292	750 985	600 780	133	6 336	2 851	-	-	-
<i>Provinces</i>			<i>Situation du 3^e trimestre 1979</i>						
Anvers	245	25 235	20 187	-	-	-	-	-	-
Brabant	306	31 505	25 205	4	141	64	-	-	-
Hainaut	2 174	223 812	179 045	47	2 258	1 016	-	-	-
Liège	589	60 675	48 538	-	-	-	-	-	-
Limbourg	354	36 479	29 184	-	-	-	-	-	-
Luxembourg	620	63 897	51 118	29	1 488	669	-	-	-
Namur	625	64 387	51 507	39	1 857	836	-	-	-
Flandre orientale	1 515	155 997	124 798	8	365	164	-	-	-
Flandre occidentale	864	88 998	71 198	6	227	102	-	-	-

ANIMAUX ABATTUS (suite)

Abattages dans les tueries particulières (suite) - Nombre et poids (en kg) des animaux abattus

Périodes et provinces	Poulains			Autres chevaux			Ensemble de tous les animaux		
	Nombre	Poids vif	Poids abattu	Nombre	Poids vif	Poids abattu	Nombre	Poids vif	Poids abattu
<i>Périodes</i>									
									<i>Evolution</i>
1974	32	8 997	5 397	7	3 840	2 305	54 447	10 306 326	6 753 536
1975	32	7 741	4 646	16	8 836	5 302	49 090	9 325 424	6 099 256
1976	55	13 694	8 216	18	9 423	5 654	45 217	8 501 907	5 579 912
1977	76	17 971	10 782	25	12 070	7 243	42 530	8 030 391	5 283 720
1978	63	15 890	9 535	36	16 534	9 924	41 860	7 917 176	5 228 760
1 ^{er} trimestre	14	3 710	2 226	6	2 782	1 670	10 399	1 952 712	1 289 743
2 ^e trimestre	21	5 204	3 122	9	4 122	2 475	10 395	1 982 196	1 310 109
3 ^e trimestre	12	2 990	1 794	8	3 708	2 226	10 328	1 970 448	1 302 043
4 ^e trimestre	16	3 986	2 393	13	5 922	3 553	10 738	2 011 820	1 326 865
1979									
1 ^{er} trimestre	19	4 824	2 895	3	1 416	850	9 813	1 823 741	1 206 441
2 ^e trimestre	18	4 452	2 671	5	2 374	1 424	9 331	1 727 011	1 145 422
3 ^e trimestre	15	3 824	2 295	6	2 798	1 680	9 116	1 730 289	1 145 471
<i>Provinces</i>									<i>Situation du 3^e trimestre 1979</i>
Anvers	-	-	-	-	-	-	313	64 075	41 204
Brabant	-	-	-	-	-	-	374	66 861	45 069
Hainaut	11	2 802	1 682	5	2 347	1 409	2 840	571 279	372 393
Liège	-	-	-	-	-	-	679	114 291	78 673
Limbourg	-	-	-	-	-	-	380	51 495	37 553
Luxembourg	4	1 022	613	-	-	-	837	173 953	112 917
Namur	-	-	-	-	-	-	835	167 594	108 711
Flandre orientale	-	-	-	-	-	-	1 837	342 486	229 124
Flandre occidentale	-	-	-	1	451	271	1 021	178 255	119 827

ANIMAUX ABATTUS (suite)

5.- Abattages de nécessité - Nombre et poids (en kg) des animaux abattus

Périodes et provinces	Boeufs			Taureaux		
	Nombre	Poids vif	Poids abattu	Nombre	Poids vif	Poids abattu
<i>Evolution</i>						
1974	166	98 918	55 402	830	508 937	290 101
1975	119	68 634	38 431	640	378 940	215 997
1976	116	67 542	37 826	676	398 982	227 407
1977	106	63 471	35 544	757	460 685	262 613
1978	108	65 046	36 434	763	456 821	260 392
1 ^{er} trimestre	31	18 181	10 182	179	108 243	61 705
2 ^e trimestre	31	18 482	10 353	213	129 003	73 543
3 ^e trimestre	19	11 656	6 531	185	109 855	62 617
4 ^e trimestre	27	16 727	9 368	186	109 720	62 527
1979						
1 ^{er} trimestre	25	15 541	8 706	194	113 636	64 782
2 ^e trimestre	29	18 202	10 193	200	118 564	67 589
3 ^e trimestre	22	13 602	7 616	184	113 004	64 403
<i>Situation du 3^e trimestre 1979</i>						
Anvers	-	-	-	-	-	-
Brabant	-	-	-	18	11 002	6 270
Hainaut	1	618	346	28	17 188	9 796
Liège	-	-	-	16	9 836	5 605
Limbourg	-	-	-	4	2 484	1 416
Luxembourg	-	-	-	10	6 134	3 495
Namur	2	1 224	685	12	7 360	4 193
Flandre orientale	6	3 714	2 080	59	36 287	20 682
Flandre occidentale	13	8 046	4 505	37	22 713	12 946

Périodes et provinces	Vaches			Génisses		
	Nombre	Poids vif	Poids abattu	Nombre	Poids vif	Poids abattu
<i>Evolution</i>						
1974	3 413	2 042 405	1 062 054	903	484 444	266 462
1975	2 728	1 605 435	834 817	792	416 428	229 059
1976	2 597	1 536 078	798 749	818	435 322	239 465
1977	2 868	1 684 410	875 899	823	445 772	245 206
1978	2 965	1 767 546	919 128	770	426 544	234 617
1 ^{er} trimestre	902	530 816	276 016	257	140 898	77 506
2 ^e trimestre	954	567 270	294 974	186	103 124	56 709
3 ^e trimestre	523	317 954	165 338	142	79 838	43 910
4 ^e trimestre	586	351 506	182 800	185	102 684	56 492
1979						
1 ^{er} trimestre	829	500 724	260 386	215	120 317	66 176
2 ^e trimestre	845	500 796	260 425	199	110 006	60 502
3 ^e trimestre	427	257 897	134 117	152	84 918	46 698
<i>Situation du 3^e trimestre 1979</i>						
Anvers	34	20 642	10 735	1	555	305
Brabant	24	14 494	7 539	22	12 328	6 779
Hainaut	37	22 275	11 586	19	10 622	5 841
Liège	86	51 924	27 002	7	3 900	2 144
Limbourg	19	11 469	5 964	12	6 722	3 697
Luxembourg	17	10 287	5 350	6	3 343	1 838
Namur	29	17 497	9 100	11	6 149	3 381
Flandre orientale	101	61 019	31 730	37	20 646	11 353
Flandre occidentale	80	48 290	25 111	37	20 653	11 360

ANIMAUX ABATTUS (suite)

Abattages de nécessité (suite) - Nombre et poids (en kg) des animaux abattus

Périodes et provinces	Ensemble gros bétail			Veaux			Ensembles des bovidés		
	Nombre	Poids vif	Poids abattu	Nombre	Poids vif	Poids abattu	Nombre	Poids vif	Poids abattu
<i>Périodes</i>	<i>Evolution</i>								
1974	5 312	3 134 704	1 674 019	1 265	228 355	141 528	6 577	3 363 059	1 815 547
1975	4 279	2 469 437	1 318 304	961	169 918	105 399	5 240	2 639 355	1 423 703
1976	4 207	2 437 924	1 303 447	774	142 392	88 294	4 981	2 580 316	1 391 741
1977	4 554	2 654 338	1 419 262	748	139 832	86 694	5 302	2 794 170	1 505 956
1978	4 606	2 715 957	1 450 571	640	126 173	78 213	5 246	2 842 130	1 528 784
1 ^{er} trimestre	1 369	798 138	425 409	129	24 700	15 319	1 498	822 838	440 728
2 ^e trimestre	1 384	817 879	435 579	170	32 651	20 244	1 554	850 530	455 823
3 ^e trimestre	869	519 303	278 396	164	33 080	20 505	1 033	552 383	298 901
4 ^e trimestre	984	580 637	311 187	177	35 742	22 145	1 161	616 379	333 332
1979									
1 ^{er} trimestre	1 263	750 218	400 050	113	21 585	13 383	1 376	771 803	413 433
2 ^e trimestre	1 273	747 568	398 709	143	27 993	17 355	1 416	775 561	416 064
3 ^e trimestre	785	469 421	252 834	153	31 115	19 299	938	500 536	272 133
<i>Provinces</i>	<i>Situation du 3^e trimestre 1979</i>								
Anvers	35	21 197	11 040	11	2 249	1 395	46	23 446	12 435
Brabant	64	37 824	20 588	7	1 435	890	71	39 259	21 478
Hainaut	85	50 703	27 569	16	3 274	2 031	101	53 977	29 600
Liège	109	65 660	34 751	30	6 077	3 769	139	71 737	38 520
Limbourg	35	20 675	11 077	8	1 625	1 008	43	22 300	12 085
Luxembourg	33	19 764	10 683	12	2 455	1 523	45	22 219	12 206
Namur	54	32 230	17 359	28	5 698	3 534	82	37 928	20 893
Flandre orientale	203	121 666	65 845	8	1 617	1 003	211	123 283	66 848
Flandre occidentale	167	99 702	53 922	33	6 685	4 146	200	106 387	58 068

Périodes et provinces	Porcs			Moutons et agneaux			Chèvres et chevreaux		
	Nombre	Poids vif	Poids abattu	Nombre	Poids vif	Poids abattu	Nombre	Poids vif	Poids abattu
<i>Périodes</i>	<i>Evolution</i>								
1974	8 464	844 102	675 276	41	1 953	879	-	-	-
1975	6 247	623 780	499 015	44	2 175	982	-	-	-
1976	5 890	589 737	471 792	30	1 614	724	-	-	-
1977	7 613	765 843	612 677	23	1 191	538	-	-	-
1978	10 479	1 067 834	854 291	58	2 994	1 348	-	-	-
1 ^{er} trimestre	1 992	203 184	162 556	34	1 820	817	-	-	-
2 ^e trimestre	3 073	312 625	250 108	19	927	418	-	-	-
3 ^e trimestre	2 834	289 999	232 004	1	47	21	-	-	-
4 ^e trimestre	2 580	262 026	209 623	4	200	92	-	-	-
1979									
1 ^{er} trimestre	2 226	224 883	179 901	6	320	146	-	-	-
2 ^e trimestre	2 372	237 935	190 348	5	208	95	-	-	-
3 ^e trimestre	2 275	234 239	187 383	2	98	44	-	-	-
<i>Provinces</i>	<i>Situation du 3^e trimestre 1979</i>								
Anvers	176	18 164	14 531	-	-	-	-	-	-
Brabant	45	4 632	3 704	-	-	-	-	-	-
Hainaut	26	2 668	2 134	-	-	-	-	-	-
Liège	377	38 838	31 070	-	-	-	-	-	-
Limbourg	198	20 384	16 305	-	-	-	-	-	-
Luxembourg	3	311	248	1	45	20	-	-	-
Namur	5	513	410	-	-	-	-	-	-
Flandre orientale	298	30 676	24 540	-	-	-	-	-	-
Flandre occidentale	1 147	118 053	94 441	1	53	24	-	-	-

ANIMAUX ABATTUS (suite)

Abattages de nécessité (suite) - Nombre et poids (en kg) des animaux abattus

Périodes et provinces	Poulains			Autres chevaux			Ensemble de tous les animaux		
	Nombre	Poids vif	Poids abattu	Nombre	Poids vif	Poids abattu	Nombre	Poids vif	Poids abattu
<i>Périodes</i>									
<i>Evolution</i>									
1974	27	7 674	4 603	333	188 993	113 410	15 442	4 405 781	2 609 715
1975	38	9 167	5 505	338	188 230	112 948	11 907	3 462 707	2 042 153
1976	26	6 525	3 917	340	177 420	106 464	11 267	3 355 612	1 974 638
1977	34	8 041	4 827	320	155 678	93 411	13 292	3 724 923	2 217 409
1978	24	5 904	3 545	264	122 603	73 572	16 071	4 041 465	2 461 540
1 ^{er} trimestre	4	1 054	632	69	32 716	19 632	3 597	1 061 612	624 365
2 ^e trimestre	9	2 138	1 285	83	38 244	22 950	4 738	1 204 464	730 584
3 ^e trimestre	7	1 715	1 030	52	24 172	14 513	3 927	868 316	546 469
4 ^e trimestre	4	997	598	60	27 471	16 477	3 809	907 073	560 122
1979									
1 ^{er} trimestre	6	1 536	921	74	34 612	20 769	3 688	1 033 154	615 170
2 ^e trimestre	5	1 268	761	110	52 100	31 262	3 908	1 067 072	638 530
3 ^e trimestre	4	991	595	54	24 926	14 964	3 273	760 790	475 119
<i>Provinces</i>									
<i>Situation du 3^e trimestre 1979</i>									
Anvers	1	245	147	7	3 193	1 917	230	45 048	29 030
Brabant	-	-	-	4	1 894	1 137	120	45 785	26 319
Hainaut	3	746	448	1	451	271	131	57 842	32 453
Liège	-	-	-	4	1 836	1 102	520	112 411	70 692
Limbourg	-	-	-	4	1 840	1 105	245	44 524	29 495
Luxembourg	-	-	-	1	481	289	50	23 056	12 763
Namur	-	-	-	2	902	542	89	39 343	21 845
Flandre orientale	-	-	-	17	7 887	4 735	526	161 846	96 123
Flandre occidentale	-	-	-	14	6 442	3 866	1 362	230 935	156 399

ANIMAUX ABATTUS - SOUMIS A L'EXPERTISE ET DECLARES IMPROPRES A LA CONSOMMATION

6.- Saisies - Nombre et poids (en kg) des animaux abattus

Périodes et provinces	Bœufs			Taureaux		
	Nombre	Poids vif	Poids abattu	Nombre	Poids vif	Poids abattu
<i>Périodes</i>	<i>Evolution</i>					
1974	122	72 672	40 702	516	315 888	180 067
1975	117	67 311	37 684	460	272 244	155 188
1976	70	40 476	22 670	378	223 180	127 214
1977	49	29 222	16 361	380	231 379	131 908
1978	53	32 177	18 032	416	248 504	141 643
1 ^{er} trimestre	11	6 484	3 632	102	61 768	35 214
2 ^e trimestre	13	7 763	4 352	102	61 798	35 239
3 ^e trimestre	12	7 365	4 127	106	62 398	35 559
4 ^e trimestre	17	10 565	5 921	106	62 540	35 631
1979						
1 ^{er} trimestre	11	6 831	3 828	117	68 525	39 070
2 ^e trimestre	11	6 908	3 869	114	67 574	38 526
3 ^e trimestre	5	3 088	1 729	92	56 516	32 206
<i>Provinces</i>	<i>Situation du 3^e trimestre 1979</i>					
Anvers	-	-	-	3	1 835	1 045
Brabant	-	-	-	5	3 081	1 756
Hainaut	-	-	-	10	6 162	3 511
Liège	2	1 236	692	26	15 998	9 116
Limbourg	-	-	-	-	-	-
Luxembourg	-	-	-	11	6 743	3 842
Namur	-	-	-	10	6 122	3 490
Flandre orientale	2	1 224	685	16	9 836	5 606
Flandre occidentale	1	628	352	11	6 739	3 840

Périodes et provinces	Vaches			Génisses		
	Nombre	Poids vif	Poids abattu	Nombre	Poids vif	Poids abattu
<i>Périodes</i>	<i>Evolution</i>					
1974	2 726	1 631 956	848 621	647	347 208	190 979
1975	2 341	1 378 151	716 634	501	263 868	145 140
1976	1 977	1 170 150	608 460	423	224 749	123 657
1977	2 096	1 228 912	639 033	412	222 668	122 487
1978	2 056	1 225 323	637 177	338	187 337	103 032
1 ^{er} trimestre	632	371 980	193 430	103	56 505	31 089
2 ^e trimestre	676	401 843	208 945	92	50 976	28 024
3 ^e trimestre	357	217 072	112 881	65	36 548	20 095
4 ^e trimestre	391	234 428	121 921	78	43 308	23 824
1979						
1 ^{er} trimestre	602	363 585	189 083	114	63 767	35 073
2 ^e trimestre	663	392 880	204 312	85	47 002	25 849
3 ^e trimestre	335	202 355	105 240	72	40 242	22 121
<i>Provinces</i>	<i>Situation du 3^e trimestre 1979</i>					
Anvers	64	38 642	20 096	3	1 669	917
Brabant	17	10 227	5 319	7	3 918	2 154
Hainaut	14	8 440	4 390	9	5 044	2 773
Liège	103	62 165	32 328	5	2 786	1 531
Limbourg	14	8 470	4 407	1	564	310
Luxembourg	13	7 859	4 088	10	5 587	3 071
Namur	16	9 674	5 032	3	1 667	916
Flandre orientale	69	41 765	21 719	20	11 177	6 145
Flandre occidentale	25	15 113	7 861	14	7 830	4 304

ANIMAUX ABATTUS - SOUMIS A L'EXPERTISE ET DECLARES IMPROPRES A LA CONSOMMATION (suite)

Saisies (suite) - Nombre et poids (en.kg) des animaux abattus

Périodes et provinces	Ensemble gros bétail			Veaux			Ensemble des bovidés		
	Nombre	Poids vif	Poids abattu	Nombre	Poids vif	Poids abattu	Nombre	Poids vif	Poids abattu
<i>Périodes</i>	<i>Evolution</i>								
1974	4 011	2 367 724	1 260 369	1 998	360 339	223 336	6 009	2 728 063	1 483 705
1975	3 419	1 981 574	1 054 646	1 465	258 732	160 483	4 884	2 240 306	1 215 129
1976	2 848	1 658 555	882 001	1 402	257 912	159 911	4 250	1 916 467	1 041 912
1977	2 937	1 712 181	909 789	1 462	273 377	169 482	4 399	1 985 558	1 079 271
1978	2 863	1 693 341	899 884	1 042	204 973	127 049	3 905	1 898 314	1 026 933
1 ^{er} trimestre	848	496 737	263 365	241	46 177	28 632	1 089	542 914	291 997
2 ^e trimestre	883	522 380	276 560	289	55 412	34 349	1 172	577 792	310 909
3 ^e trimestre	540	323 383	172 662	253	51 085	31 667	793	374 468	204 329
4 ^e trimestre	592	350 841	187 297	259	52 299	32 401	851	403 140	219 698
1979									
1 ^{er} trimestre	544	502 708	267 054	239	45 697	28 332	1 083	548 405	295 386
2 ^e trimestre	873	514 364	272 556	357	70 073	43 446	1 230	584 437	316 002
3 ^e trimestre	504	302 201	161 296	278	56 586	35 094	782	358 787	196 390
<i>Provinces</i>	<i>Situation du 3^e trimestre 1979</i>								
Anvers	70	42 146	22 058	73	14 898	9 239	143	57 044	31 297
Brabant	29	17 226	9 229	6	1 232	764	35	18 458	9 993
Hainaut	33	19 646	10 674	10	2 041	1 266	43	21 687	11 940
Liège	136	82 185	43 667	83	16 893	10 476	219	99 078	54 143
Limbourg	15	9 034	4 717	12	2 426	1 505	27	11 460	6 222
Luxembourg	34	20 189	11 001	29	5 883	3 649	63	26 072	14 650
Namur	29	17 463	9 438	28	5 686	3 526	57	23 149	12 964
Flandre orientale	107	64 002	34 155	15	3 063	1 900	122	67 065	36 055
Flandre occidentale	51	30 310	16 357	22	4 464	2 769	73	34 774	19 126

Périodes et provinces	Porcs			Moutons et agneaux			Chèvres et chevreaux		
	Nombre	Poids vif	Poids abattu	Nombre	Poids vif	Poids abattu	Nombre	Poids vif	Poids abattu
<i>Périodes</i>	<i>Evolution</i>								
1974	11 311	1 127 345	901 833	170	8 271	3 724	-	-	-
1975	9 780	977 574	782 028	159	7 136	3 219	5	174	74
1976	9 845	985 441	788 351	194	9 587	4 321	2	68	29
1977	9 848	990 450	792 351	142	6 756	3 048	6	214	92
1978	10 324	1 052 304	841 917	136	5 937	2 676	4	139	60
1 ^{er} trimestre	2 423	247 146	197 758	39	1 892	848	2	66	28
2 ^e trimestre	2 795	284 287	227 464	20	911	411	-	-	-
3 ^e trimestre	2 588	264 903	211 922	25	1 038	467	1	41	18
4 ^e trimestre	2 518	255 968	204 773	52	2 096	950	1	32	14
1979									
1 ^{er} trimestre	2 799	282 543	226 026	39	1 713	772	-	-	-
2 ^e trimestre	2 793	280 213	224 171	49	2 065	938	2	62	27
3 ^e trimestre	3 719	383 129	306 490	42	1 882	848	2	67	29
<i>Provinces</i>	<i>Situation du 3^e trimestre 1979</i>								
Anvers	506	52 126	41 700	13	645	290	1	32	14
Brabant	51	5 247	4 197	14	517	234	-	-	-
Hainaut	20	2 057	1 645	1	52	23	-	-	-
Liège	511	52 600	42 077	9	420	189	1	35	15
Limbourg	291	29 980	23 982	2	90	41	-	-	-
Luxembourg	35	3 599	2 878	-	-	-	-	-	-
Namur	9	927	741	-	-	-	-	-	-
Flandre orientale	514	52 954	42 364	-	-	-	-	-	-
Flandre occidentale	1 782	183 639	146 906	3	158	71	-	-	-

ANIMAUX ABATTUS - SOUMIS A L'EXPERTISE ET DECLARES IMPROPRES A LA CONSOMMATION (suite)

Saisies (suite) - Nombre et poids (en kg) des animaux abattus

Périodes et provinces	Poulains			Autres chevaux			Ensemble de tous les animaux		
	Nombre	Poids vif	Poids abattu	Nombre	Poids vif	Poids abattu	Nombre	Poids vif	Poids abattu
<i>Périodes</i>									
	<i>Evolution</i>								
1974	26	7 282	4 363	220	124 947	74 984	17 736	3 995 908	2 468 609
1975	10	2 512	1 509	206	114 249	68 563	15 044	3 341 951	2 070 522
1976	24	5 950	3 572	195	101 455	60 879	14 510	3 018 968	1 899 064
1977	16	3 786	2 273	212	103 708	62 234	14 623	3 090 472	1 939 269
1978	18	4 608	2 765	174	80 507	48 313	14 561	3 041 809	1 922 664
1 ^{er} trimestre	3	819	491	37	17 441	10 468	3 593	810 278	501 590
2 ^e trimestre	2	482	290	60	27 669	16 606	4 049	891 141	555 680
3 ^e trimestre	5	1 315	790	34	15 704	9 430	3 446	657 469	426 956
4 ^e trimestre	8	1 992	1 194	43	19 693	11 809	3 473	682 921	438 438
1979									
1 ^{er} trimestre	1	264	158	45	21 064	12 644	3 967	853 989	534 986
2 ^e trimestre	2	478	287	60	28 432	17 063	4 136	895 687	558 488
3 ^e trimestre	2	511	307	35	16 255	9 762	4 582	760 631	513 826
<i>Provinces</i>									
	<i>Situation du 3^e trimestre 1979</i>								
Anvers	1	266	160	8	3 642	2 188	672	113 755	75 649
Brabant	-	-	-	4	1 836	1 103	104	26 058	15 527
Hainaut	1	245	147	2	962	578	67	25 003	14 333
Liège	-	-	-	4	1 866	1 120	744	153 999	97 544
Limbourg	-	-	-	1	453	272	321	41 983	30 517
Luxembourg	-	-	-	-	-	-	98	29 671	17 528
Namur	-	-	-	-	-	-	66	24 076	13 705
Flandre orientale	-	-	-	12	5 602	3 363	648	125 621	81 782
Flandre occidentale	-	-	-	4	1 894	1 138	1 862	220 465	167 241

VII.- MALADIES CONTAGIEUSES CONSTATEES CHEZ LES ANIMAUX DOMESTIQUES (1)

I.- Evolution du nombre de foyers

PERIODES	Fièvre aph- teuse	Rage	Char- bon bacté- ridien	Char- bon bac- térien	Peste por- cine	Mala- die vési- cu- lai- re du porc	Mala- die des abeil- les	Myxo- mato- se	Pié- tin	Pestes aviai- res	Laryn- go tra- chéite infes- tieuse des volail- les	Gale des équi- dés	Choléra aviaire
1972	-	7	21	1	40	..	18	55	-	55	..	1	..
1973	-	-	15	4	90	..	77	3	-	26	..	-	..
1974	62	108	10	10	88	..	22	10	-	125	..	-	..
1975	21	194	7	3	3	..	49	3	-	17	..	-	..
1976	1	465	7	3	-	..	13	10	-	1	..	-	..
1977	-	67	16	1	1	-	22	22	-	3	11	-	11
1978	-	61	24	2	-	-	75	11	-	6	2	-	1
janvier	-	6	7	1	-	-	-	-	-	-	-	-	-
février	-	4	9	-	-	-	1	-	-	-	-	-	-
mars	-	14	2	-	-	-	8	-	-	-	-	-	-
avril	-	7	3	-	-	-	6	-	-	-	-	-	-
mai	-	5	-	-	-	-	33	-	-	1	-	-	-
juin	-	3	-	-	-	-	12	1	-	-	1	-	1
juillet	-	2	-	-	-	-	9	-	-	2	1	-	-
août	-	5	2	1	-	-	2	5	-	2	-	-	-
septembre	-	6	-	-	-	-	3	2	-	1	-	-	-
octobre	-	3	1	1	-	-	1	1	-	-	-	-	-
novembre	-	1	-	-	-	-	-	2	-	-	-	-	-
décembre	-	4	-	-	-	-	-	-	-	-	-	-	-
1979	-	-	-	-	-	-	-	-	-	-	-	-	-
janvier	-	2	-	-	-	4	-	-	-	-	-	-	-
février	-	4	1	-	-	-	-	-	-	-	-	-	-
mars	-	2	2	-	-	-	-	-	-	-	-	-	-
avril	-	2	-	-	-	-	1	-	-	-	1	-	-
mai	-	2	-	-	-	-	1	-	-	-	1	-	-
juin	-	1	-	-	-	-	1	-	-	-	1	-	-
juillet	-	-	-	-	-	(2)-	(2)4	-	-	-	-	-	-
août	-	2	-	-	-	(2)-	(2)1	1	-	-	2	-	-
septembre	-	1	-	-	-	-	-	5	-	1	1	-	-

2.- Relevé des cas de rage constatés par province au cours du mois de septembre 1979

PROVINCES	COMMUNES	CAS
Anvers	-	-
Brabant	-	-
Hainaut	-	-
Liège	-	-
Limbourg	-	-
Luxembourg	1	1
Namur	-	-
Flandre orientale	-	-
Flandre occidentale	-	-
<i>Total</i>	<i>1</i>	<i>1</i>

(1) Source : Ministère de l'Agriculture.

(2) Chiffres rectifiés.

VIII. MERCURIALES AGRICOLES (1)

Moyenne des prix des produits agricoles relevés sur les marchés régulateurs du pays
Prix du producteur, taxes (soit taxes de transmission, soit T.V.A.) non comprises

Période	Froment	Seigle	Avoine	Orge d'été	Escour- geon	Orge de brasserie	Pois secs	Haricots blancs
F/100 kg								
1972	496,8	442,6	396,4	458,8	451,1	494,0	536,7	600,8
1973	527,5	478,3	471,7	467,7	460,2	502,5	919,2	-
1974	542,0	521,0	512,7	517,4	507,8	565,5	1 312,5	623,5
1975	589,6	556,0	529,9	557,8	557,4	591,2	-	661,1
1976	653,7	624,6	602,5	627,4	625,1	678,0	883,3	1 116,0
1977	688,2	590,0	627,9	628,5	625,8	670,9	780,0	1 125,0
1978	684,0	592,6	582,6	610,6	605,2	664,7	-	1 050,0
janvier	691,5	590,0	575,0	600,0	593,1	675,6	-	-
février	690,0	590,0	575,0	600,0	590,0	662,5	-	-
mars	690,0	591,0	578,8	601,9	589,6	682,5	-	1 100,0
avril	695,0	595,0	582,5	615,0	603,3	698,1	-	1 000,0
mai	702,3	605,0	586,9	638,8	625,0	709,0	-	-
juin	710,6	615,0	595,0	643,1	690,9	701,3	-	-
juillet	711,4	-	588,0	633,8	607,3	620,0	-	-
août	655,0	-	578,3	585,0	584,0	626,3	-	-
septembre	653,3	575,0	579,4	586,7	579,2	642,5	-	-
octobre	663,2	577,5	581,7	596,1	586,1	644,4	-	-
novembre	672,5	592,5	584,4	608,8	600,0	648,3	-	-
décembre	673,0	595,0	586,4	617,9	613,5	653,8	-	-
1979								
janvier	682,3	598,0	591,7	628,9	624,6	658,5	-	-
février	692,1	606,3	598,8	641,3	636,3	670,0	-	-
mars	695,0	610,0	604,4	662,5	650,8	678,8	-	-
avril	700,8	613,8	604,4	666,9	664,6	691,3	-	-
mai	706,7	615,0	612,8	681,7	680,0	703,0	-	-
juin	708,0	615,0	615,0	690,0	686,5	718,8	-	-
juillet	708,3	-	611,0	685,0	681,7	718,8	-	-
août	655,8	-	597,5	-	602,5	623,8	-	-
septembre	660,7	597,5	580,0	619,2	610,5	641,0	-	-
octobre	663,5	605,0	579,0	625,0	619,3	649,5	-	-

Période	Graines de lin	Pommes de terre	Bettera- ves four- ragères	Lin brut	Paille de froment	Paille de seigle	Paille d'orge	Paille d'avoine
F/100 kg								
1972	591,8	192,2	38,4	251,8	87,9	89,6	89,6	82,4
1973	1 114,2	336,4	52,8	334,4	74,8	76,4	74,9	68,7
1974	1 590,8	159,5	50,3	422,6	139,3	120,2	124,6	115,5
1975	1 107,2	254,0	44,9	370,0	246,0	246,2	236,6	222,9
1976	1 120,9	1 032,8	44,8	433,9	262,0	283,9	255,8	243,8
1977	958,1	359,4	46,5	400,9	180,8	278,3	182,7	167,7
1978	760,5	144,9	38,2	403,5	89,1	78,3	88,9	78,0
janvier	732,5	92,3	32,5	412,5	112,8	-	122,8	101,4
février	731,3	87,2	31,3	412,5	112,5	85,0	120,0	100,0
mars	700,0	87,8	30,5	421,9	104,7	85,0	104,7	85,0
avril	706,3	145,8	45,0	412,5	93,8	-	93,8	-
mai	733,3	183,8	43,1	417,9	85,0	-	86,3	-
juin	737,5	161,5	40,0	416,7	85,0	-	87,0	-
juillet	731,3	259,1	-	412,5	83,3	-	90,7	-
août	725,0	135,4	-	396,4	70,5	70,0	75,5	58,8
septembre	771,9	115,0	-	400,0	64,6	71,3	68,4	59,6
octobre	857,5	106,7	-	377,8	76,0	67,5	71,6	67,2
novembre	850,0	162,5	-	386,1	84,5	67,5	70,3	73,4
décembre	850,0	202,0	45,0	375,0	94,3	101,7	76,0	78,6
1979								
janvier	862,5	311,5	-	375,0	115,3	93,8	76,9	91,9
février	850,0	247,9	56,3	323,4	121,6	95,0	82,5	96,3
mars	890,6	220,4	61,3	357,1	103,3	95,0	86,5	86,4
avril	850,0	272,5	-	337,5	85,7	95,0	88,6	73,6
mai	841,7	262,0	-	341,7	85,6	95,0	88,8	73,6
juin	845,8	1 394,0	-	345,8	91,4	100,0	95,0	90,0
juillet	845,8	500,5	-	354,2	88,0	100,0	89,0	90,0
août	843,8	245,4	-	375,0	83,6	-	78,8	80,0
septembre	866,7	211,0	-	400,0	108,9	-	116,4	105,0
octobre	875,0	216,7	-	392,5	145,3	138,0	144,2	138,8

(1) Source : I.E.A. - Ministère de l'Agriculture.

MERCURIALES AGRICOLES (suite)
Moyenne des prix des produits agricoles relevés sur les marchés régulateurs du pays (suite)
Prix au producteur, taxes (soit de transmission, soit T.V.A.) non comprises

Période	Foin de prairie	Foin de trèfle	Foin de luzerne	Lait (1)	Beurre de laiterie	Beurre de ferme	Gros oeufs	Oeufs moyens	Petits oeufs	Goirets
	F/100kg			F/Litre	F/kg		F/pièces			F/kg poids vif
1972	169,9	209,6	222,2	5,0	90,9	105,1	1,5	1,5	1,4	52,6
1973	198,1	231,5	252,2	5,2	89,9	105,9	2,0	1,9	1,8	63,1
1974	241,2	252,8	319,4	5,7	89,5	105,1	1,9	1,8	1,6	55,0
1975	321,2	300,8	362,7	6,3	99,4	123,7	1,6	1,5	1,4	76,8
1976	448,9	456,7	614,7	6,9	108,1	130,7	2,0	1,9	1,8	84,2
1977	376,4	465,9	542,7	7,1	113,0	139,4	2,1	2,0	1,8	82,8
1978	250,6	258,3	274,2	7,3	115,5	144,6	1,7	1,6	1,4	78,0
janvier	264,3	276,7	303,3	7,7	114,0	141,9	1,8	1,8	1,7	92,3
février	256,3	-	252,9	7,7	114,0	142,3	2,0	1,9	1,7	90,8
mars	240,6	-	201,7	7,4	114,0	143,2	2,2	2,0	1,9	86,2
avril	276,3	-	266,7	7,0	114,0	143,0	1,8	1,7	1,6	83,3
mai	263,6	-	266,7	6,9	115,4	141,0	1,7	1,4	1,4	80,0
juin	240,7	-	304,4	7,1	116,3	144,9	1,6	1,3	1,2	71,7
juillet	276,1	-	316,0	7,1	116,3	147,4	1,6	1,4	1,3	75,2
août	278,0	-	290,0	7,1	116,3	142,7	1,6	1,4	1,3	70,6
septembre	252,0	273,3	287,5	7,1	116,3	146,7	1,7	1,5	1,3	77,0
octobre	228,8	-	251,7	7,3	116,3	147,3	1,4	1,2	1,1	73,6
novembre	222,5	-	225,0	7,7	116,3	146,8	1,6	1,5	1,4	67,9
décembre	207,5	225,0	325,0	7,7	116,3	148,3	1,6	1,5	1,3	66,9
1979							Bl. Br.	Bl. Br.	Bl. Br.	
janvier	238,8	-	325,0	7,7	116,3	154,6	1,6 2,8	1,5 2,0	1,3 1,7	68,2
février	252,5	-	275,0	7,7	116,3	155,5	1,6 2,0	1,5 1,9	1,4 1,6	73,7
mars	235,0	-	275,0	7,4	116,3	157,2	1,9 1,9	1,7 1,7	1,6 1,6	77,8
avril	235,0	-	275,0	7,1(*)	116,3	157,3	1,7 1,8	1,5 1,5	1,3 1,3	78,0
mai	235,0	-	275,0	7,1(*)	116,3	157,0	1,6 1,8	1,3 1,5	1,1 1,2	78,9
juin	235,0	-	317,5	7,1(*)	116,3	157,2	1,3 1,8	1,1 1,3	1,0 1,0	79,8
juillet	272,5	-	330,9	7,2(*)	116,3	157,2	1,5 1,8	1,3 1,5	1,1 1,2	84,0
août	312,5	-	358,3	7,2(*)	116,3	156,5	1,5 2,0	1,3 1,6	1,2 1,3	83,0
septembre	275,0	-	361,7	7,3(*)	116,3	156,9	1,8 2,6	1,6 2,2	1,5 1,8	84,5
octobre	297,2	-	368,3	7,4(*)	116,3	156,2	1,6 1,9	1,5 1,7	1,4 1,5	86,8

Période	Boeufs	Taureaux	Vaches	Génisses	Veaux	Porcs	Moutons	Chevaux	Poulets à rotir	Poules à bouillir
	F/kg poids vif									
1972	45,2	46,6	34,5	43,6	67,0	33,6	33,3	40,3	23,8	15,0
1973	47,2	46,6	36,3	47,1	68,7	43,3	35,7	45,1	28,1	20,5
1974	45,9	44,9	34,3	44,5	65,8	35,1	41,5	46,2	27,5	16,2
1975	52,0	53,0	40,3	49,9	78,6	41,6	46,4	43,6	29,1	16,8
1976	54,2	53,2	42,0	51,8	80,4	45,7	44,1	44,8	31,7	20,5
1977	57,9	56,2	42,8	53,9	84,0	45,1	41,7	46,2	31,7	19,6
1978	57,4	55,6	45,6	55,8	88,9	42,1	43,2	46,5	29,5	16,2
janvier	55,6	58,0	41,9	53,0	104,4	48,6	42,3	49,3	29,1	19,8
février	55,9	55,8	43,8	53,3	91,6	47,2	44,6	48,9	32,6	19,6
mars	56,1	53,9	45,1	53,0	91,6	44,0	46,3	47,6	31,0	19,6
avril	57,6	52,6	46,8	55,4	92,9	42,3	45,9	47,8	28,4	18,3
mai	60,0	54,3	49,1	58,3	93,9	41,5	45,3	48,0	29,8	13,7
juin	60,4	54,8	49,3	59,3	88,7	40,5	45,0	46,8	30,5	14,2
juillet	60,0	55,8	49,0	59,5	84,9	42,2	44,3	47,5	31,6	14,0
août	58,8	56,3	47,8	58,1	81,2	39,6	41,5	47,1	30,7	15,8
septembre	56,6	56,6	45,5	56,1	85,9	41,0	41,3	45,2	28,3	15,9
octobre	55,8	56,0	43,5	55,1	82,0	40,6	40,5	42,8	27,7	13,4
novembre	56,0	56,1	42,9	54,4	86,4	39,0	40,7	43,3	26,6	15,2
décembre	55,8	57,1	42,8	53,6	95,1	39,0	40,5	43,4	27,8	15,4
1979										
janvier	56,3	58,0	42,8	54,5	89,3	40,2	41,0	47,0	28,5	15,9
février	55,9	57,4	42,1	54,1	88,9	42,5	42,2	49,8	32,5	19,3
mars	56,8	55,8	43,6	54,6	86,6	40,8	42,8	49,9	33,5	18,8
avril	57,9	54,9	45,9	55,1	84,9	38,4	41,8	51,0	32,8	17,2
mai	60,4	55,1	49,3	57,4	87,4	39,6	42,5	51,4	30,9	16,5
juin	61,8	56,6	50,8	60,0	83,3	40,3	42,0	49,3	33,9	15,7
juillet	62,0	58,7	49,3	58,8	73,0	41,8	42,3	48,5	32,1	13,9
août	62,0	60,3	47,9	58,0	77,3	41,4	41,7	48,7	30,2	16,3
septembre	60,4	61,0	47,1	57,4	77,5	42,3	41,4	48,0	31,4	20,1
octobre	57,5	60,9	45,1	55,6	79,9	43,7	40,2	45,4	31,4	20,1

(1) Lait livré à la laiterie

MERCURIALES DES LEGUMES ET FRUITS (F) (1)

Période	Légumes										
	Plein air										
	Oignons	Endives	Choux-fleurs	Choux-blancs	Choux-rouge	Choux-verts	Choux de Bruxelles	Poireaux	Scorsonnères	Laitues pommées	Haricots
	kg	Pièce					kg	Botte	kg	Caisse	kg
1979											
janvier	3,6	-	33,0	10,6	8,2	17,4	28,2	29,2	10,0	-	-
février	2,9	-	-	11,1	7,7	17,4	37,3	19,9	8,9	-	-
mars	2,5	-	-	15,7	10,2	18,2	37,4	22,7	5,9	-	-
avril	3,1	-	9,1	18,3	11,1	17,0	28,0	19,4	4,6	-	-
mai	4,0	-	18,1	18,1	11,9	11,1	-	18,6	7,3	68,0	-
juin	4,7	-	18,7	8,4	16,3	14,7	-	15,2	-	50,5	-
juillet	9,3	5,0	12,5	7,0	10,5	11,8	88,2	11,5	-	49,3	-
août	6,9	6,4	14,4	8,5	6,8	8,2	49,0	13,1	13,3	88,4	18,3
septembre	4,2	9,1	14,0	6,8	5,3	7,2	26,6	13,0	13,6	113,4	21,8

Période	Légumes					Fruits (qualité 1)					
	Plein air		Sous verre			Pommes			Poires		
	Tomates	Chicorées Witloof	Concombres	Laitues pommées	Tomates	Golden delicious	Cox orange	Boskoop	Conférence	Doyenné du Comice	Durondeau
	kg	kg	Pièce	Caisse	kg	kg					
1979											
janvier	-	40,9	-	150,2	15,7	6,5	9,6	6,8	12,4	15,6	4,2
février	-	37,8	8,0	172,2	140,0	5,4	9,0	6,3	11,8	19,0	4,2
mars	-	37,3	11,0	204,4	106,5	6,1	8,1	6,4	13,8	26,9	-
avril	-	31,4	11,3	112,7	78,2	6,1	8,3	7,6	15,4	-	-
mai	-	24,6	10,3	99,4	38,9	6,0	6,7	8,2	17,1	-	-
juin	-	25,5	7,8	-	24,4	6,4	-	4,3	14,5	-	-
juillet	-	-	5,0	-	15,8	6,9	5,5	-	16,7	-	-
août	8,1	125,5	4,7	-	9,7	5,8	4,5	5,1	-	-	5,45
septembre	6,9	53,2	7,1	-	9,6	5,6	8,9	5,2	8,8	8,3	7,9

Source : I.E.A. - Ministère de l'Agriculture.

IX. INDICES DES PRIX RÉCUS PAR LES AGRICULTEURS (1)

Base 1962/1964 = 100

Période	Froment	Seigle	Orge fourragère	Orge brasse- rie	Avoine	Paille de froment	Lin	Betteraves sucrières	Pommes de terre	Produits végétaux
1972	104,2	119,2	115,2	120,4	108,9	100,8	89,3	105,7	114,4	107,3
1973	110,6	128,8	117,5	122,4	129,6	85,8	109,7	111,9	200,3	129,1
1974	113,7	140,3	129,8	137,8	140,9	148,2	149,9	123,1	94,9	118,9
1975	123,6	149,7	141,2	144,0	145,6	282,0	131,0	141,1	151,2	141,8
1976	137,1	168,2	158,5	165,2	165,6	300,3	153,9	147,5	614,8	242,3
1977	144,3	158,9	158,8	163,5	172,5	207,3	142,2	157,6	213,9	165,5
1978	143,4	159,6	153,9	162,0	160,1	102,1	143,1	162,5	86,3	137,0
janvier	144,0	154,1	147,8	161,1	154,9	116,5	147,0	160,1	49,2	129,8
février	143,0	154,6	147,8	158,4	155,8	119,3	142,0	160,1	46,9	128,6
mars	142,3	159,2	151,4	167,0	157,8	121,5	145,7	160,1	47,5	129,6
avril	142,1	159,9	158,9	167,7	155,3	108,0	140,4	160,1	75,7	134,2
mai	143,1	161,0	156,1	168,5	155,2	92,1	144,6	160,1	96,0	138,9
juin	144,2	165,3	172,3	174,3	164,5	94,3	149,3	160,1	80,3	137,8
juillet	144,3	-	166,6	160,2	168,8	95,4	146,1	160,1	150,5	149,9
août	143,5	-	152,4	157,1	164,3	89,0	141,7	160,1	108,8	139,9
septembre	143,3	160,0	150,3	159,4	165,7	86,6	148,4	160,1	90,1	136,9
octobre	144,1	158,7	149,8	157,2	162,4	98,1	138,6	169,5	74,1	135,4
novembre	144,6	159,3	151,8	156,7	160,6	99,6	139,6	169,5	107,9	142,3
décembre	142,5	154,5	149,7	153,0	157,7	99,7	133,5	169,5	131,5	145,3

Période	Boeufs	Génisses	Taureaux	Vaches	Veaux	Porcs (demi-gras)	Chevaux	Moutons
1972	155,1	149,9	163,9	179,2	152,0	121,2	165,4	167,6
1973	162,2	162,0	164,2	188,5	155,9	156,4	185,0	179,9
1974	157,5	153,0	158,1	178,3	149,2	126,9	189,7	208,8
1975	178,5	171,7	186,6	209,1	178,5	150,2	179,0	234,0
1976	186,0	178,2	187,2	218,1	182,4	164,9	183,7	222,3
1977	198,7	186,4	198,0	222,4	190,6	162,8	189,4	209,9
1978	197,0	191,7	195,8	236,9	201,8	152,2	190,6	217,4
janvier	195,2	182,4	201,8	214,8	190,0	165,2	211,0	205,1
février	194,2	185,2	199,1	223,8	196,2	169,7	206,4	210,3
mars	187,8	175,8	188,4	223,0	206,0	165,5	198,3	214,0
avril	186,1	177,3	179,4	223,9	220,5	172,9	188,4	216,0
mai	191,1	185,1	186,2	232,6	225,6	161,7	186,2	224,8
juin	193,9	192,2	193,0	250,9	214,9	142,4	182,6	239,4
juillet	198,2	197,7	194,4	262,3	206,0	146,2	186,5	233,0
août	198,3	199,8	197,1	258,5	190,8	140,3	183,8	226,3
septembre	200,0	200,9	201,8	246,9	200,7	150,3	182,9	222,3
octobre	212,6	210,1	201,8	242,9	187,3	146,6	178,5	211,4
novembre	212,2	207,8	203,5	242,0	186,8	136,0	186,8	207,2
décembre	199,2	192,7	202,2	228,4	201,4	133,9	199,0	203,4

(1) Source : I.E.A. - Ministère de l'Agriculture.

INDICES DES PRIX RECUS PAR LES AGRICULTEURS (suite) (1)

Base : 1962/1964 = 100

Période	Poule à rotir	Poules à bouillir	Lait de laiterie	Beurre de ferme	Oeufs moyens	Produits animaux	Indice global
1972	113,0	98,4	127,9	115,8	98,0	129,0	124,4
1973	133,5	135,2	135,4	116,7	129,3	144,9	141,6
1974	130,4	106,5	146,5	115,8	116,7	137,1	133,3
1975	138,2	110,9	163,8	136,3	99,3	153,6	151,1
1976	150,6	134,8	177,5	144,0	127,3	166,0	182,1
1977	150,4	128,9	184,0	153,6	132,7	170,1	169,8
1978	140,1	106,8	187,1	159,3	104,0	167,8	161,3
janvier	142,3	146,3	141,8	148,6	123,3	170,7	162,1
février	151,5	132,3	192,4	152,2	147,7	176,0	166,0
mars	138,9	119,9	191,7	158,4	160,6	175,3	165,7
avril	117,6	105,3	183,1	162,6	130,6	171,2	163,4
mai	118,2	77,1	185,5	162,7	115,7	169,2	162,7
juin	146,6	87,9	189,6	169,3	96,0	157,5	153,3
juillet	150,0	90,1	190,3	172,2	89,6	169,8	165,6
août	154,4	105,8	191,1	165,5	80,9	166,6	161,0
septembre	152,6	115,8	184,2	164,9	84,5	167,7	162,2
octobre	151,0	102,1	182,8	156,5	71,4	163,6	157,6
novembre	138,2	107,7	190,8	151,2	89,7	163,9	159,4
décembre	131,2	102,1	191,8	152,1	90,8	161,9	158,4

IX. INDICES DES PRIX PAYES PAR LES AGRICULTEURS (1)

Base : 1962/1964 = 100

Période	Fermage	Salaires	Engrais	Semences et plants	Aliments pour bétail	Matériel (2)	Frais généraux		Indice global (2)
							Total	dont carburant	
1972	120,5	230,8	130,9	119,9	116,2	167,2	140,5	106,4	133,7
1973	125,3	264,4	106,6	136,4	138,8	184,6	149,6	115,1	149,0
1974	127,7	314,4	135,0	161,5	143,6	218,1	170,8	157,8	166,9
1975	133,4	380,2	160,1	164,5	143,4	232,8	192,9	191,3	180,6
1976	138,3	437,1	164,0	229,7	158,1	257,8	207,9	204,2	199,0
1977	141,3	485,7	159,7	285,5	165,0	274,4	222,9	208,8	211,2
1978	144,9	526,6	164,2	197,3	155,5	292,8	234,9	203,6	212,7
janvier	144,9	521,0	167,2	197,3	158,6	276,8	229,6	204,0	212,1
février	144,9	521,3	167,6	197,3	158,0	276,8	230,4	198,9	212,0
mars	144,9	518,7	168,2	197,3	156,2	296,0	231,4	197,7	212,5
avril	144,9	514,5	167,4	197,3	155,4	296,0	232,3	200,4	211,7
mai	144,9	514,8	157,7	197,3	155,4	296,0	233,7	203,7	210,9
juin	144,9	514,8	157,9	197,3	156,2	296,0	234,0	202,4	211,3
juillet	144,9	515,9	158,2	197,3	156,2	296,0	235,2	202,4	211,7
août	144,9	516,6	163,2	197,3	155,3	296,0	236,2	201,6	211,9
septembre	144,9	540,8	165,0	197,3	155,0	296,0	237,1	204,8	214,5
octobre	144,9	540,8	166,2	197,3	153,5	296,0	238,5	206,6	214,1
novembre	144,9	549,7	167,2	197,3	153,3	296,0	239,6	212,5	215,1
décembre	144,9	549,7	164,2	197,3	153,2	296,0	240,9	214,2	214,9

(1) Source : I.E.A. - Ministère de l'Agriculture.

(2) Indices révisés (nouvelle série disponible à partir du mois de mars 1972).

INDICES DES PRIX RECUS PAR LES AGRICULTEURS ET LES HORTICULTEURS

Base 1974 - 1976 = 100 (1)

Période	Produits végétaux	Céréales	Froment	Escourgeon	Pommes de terre	Plantes industrielles	Betteraves sucrières	Lin brut	Fourrages et paille
1979									
janvier	98,8	112,9	114,7	109,8	79,7	102,1	102,7	86,4	62,7
février	96,0	114,7	116,3	111,8	63,5	101,7	102,7	74,5	66,2
mars	94,6	115,6	116,8	114,4	56,4	102,0	102,7	82,3	60,0
avril	97,7	116,9	117,8	116,8	69,8	101,8	102,7	77,7	57,0
mai	97,7	118,3	118,8	119,5	67,1	101,8	102,7	78,7	57,0
juin	118,2	118,8	119,0	120,7	161,1	101,9	102,7	79,6	58,0
juillet	96,3	118,6	119,0	119,8	57,9	101,9	102,7	81,6	64,3
août	94,2	108,8	110,2	105,9	62,8	102,1	102,7	86,4	70,8
septembre	92,5	109,7	111,0	107,3	54,0	102,3	102,7	92,1	68,2
octobre	93,7	110,4	111,5	108,9	55,5	102,3	102,7	90,4	78,3

Période	Produits animaux	Produits laitiers	Lait	Crème	Beurre de ferme	Animaux	Bovins	Boeufs	Taureaux	Génisses	Vaches	Veaux
1979												
janvier	109,3	126,2	125,8	123,7	129,4	105,7	113,9	109,4	115,0	108,9	109,9	129,7
février	111,7	126,4	126,0	122,6	130,2	109,1	112,8	109,0	113,8	107,9	108,4	129,0
mars	109,7	122,7	121,5	121,5	131,6	107,1	112,2	111,0	110,5	108,6	111,1	125,8
avril	105,5(*)	115,9(*)	113,4(*)	123,0(*)	131,7	104,7	113,1	113,5	108,9	110,4	116,0	123,0
mai	106,9(*)	115,5(*)	113,1(*)	123,0(*)	131,4	107,3	116,9	118,2	108,7	114,7	123,8	126,0
juin	108,2(*)	117,2(*)	115,1(*)	123,0(*)	131,6	109,7(*)	119,1	120,7	111,0	119,0	127,8	121,4
juillet	109,5(*)	118,0(*)	116,0(*)	120,7(*)	131,6	110,5(*)	117,6	120,9	114,8	117,3	125,4	106,9
août	109,8(*)	117,9(*)	116,0(*)	120,7(*)	131,0	110,4(*)	118,6	120,4	117,5	116,5	122,9	112,5
septembre	112,4(*)	118,5(*)	116,7(*)	120,7(*)	131,4	111,4(*)	118,2	118,1	119,0	116,1	121,1	112,6
octobre	112,1(*)	119,8(*)	118,3(*)	120,7(*)	130,7	112,3(*)	116,7	113,3	119,4	113,2	116,3	116,0

Période	Porcs	Porcs 1/2 gras	Moutons	Chevaux	Volailles	Poulets à rotir	Poules à bouillir	Oeufs	Oeufs blancs	Oeufs bruns	Total des prod. agricoles
1979											
janvier	100,4	99,3	95,0	106,0	95,7	96,7	88,9	91,6	84,0	99,2	107,6
février	106,1	104,9	97,6	111,0	110,0	110,2	108,1	90,5	86,6	94,5	109,0
mars	102,4	100,6	99,0	111,3	112,6	113,6	105,3	94,5	99,6	89,5	107,2
avril	97,4	94,8	96,9	113,8	109,3	111,1	96,4	81,7	84,1	79,2	104,2 (*)
mai	100,2	97,9	98,4	114,6	103,3	104,8	92,5	77,3	76,5	78,0	105,3 (*)
juin	102,2	99,4	97,3	110,0	111,6	114,9	87,8	68,1	63,9	72,4	109,9 (*)
juillet	105,6	103,3	97,9(*)	108,2	105,2	109,0	78,2	75,2	72,1	78,4	107,3 (*)
août	105,1	102,2	96,5(*)	108,7	101,1	102,4	91,4	79,9	75,5	84,3	107,1 (*)
septembre	106,7	104,3	95,9(*)	107,1	107,2	106,4	112,9	103,6	93,4	113,7	109,1 (*)
octobre	109,6	107,9	93,1(*)	101,2	107,2	106,5	112,4	87,2	87,9	86,6	109,0 (*)

(1) Source : I.E.A. - Ministère de l'Agriculture.

INDICES DES PRIX RECUS PAR LES AGRICULTEURS ET LES HORTICULTEURS (suite)

Base 1974 - 1976 = 100 (1)

Période	Légumes	Choux-fleurs	Poireaux	Chicorées witloof	Laitues pommées	Tomates sous verre	Fruits	Pommes	Golden	Boskoop
1979										
janvier	151,7	-	269,6	132,7	132,3	70,9	94,8	83,6	91,5	64,5
février	135,4	-	183,9	122,7	151,6	632,4	93,5	71,9	75,5	59,2
mars	147,6	-	209,9	121,0	180,0	481,1	106,4	80,4	85,6	60,6
avril	141,4	68,4	179,4	101,9	99,2	353,2	115,7	84,3	85,6	72,2
mai	146,5	136,5	171,8	80,0	82,6	175,9	147,2	84,0	84,4	77,7
juin	118,2	141,7	140,3	-	69,3	110,3	112,1	89,5	89,9	40,5
juillet	78,4	93,9	106,0	-	60,0	71,2	142,6	95,8	95,9	40,5
août	91,8	108,1	121,2	407,4	107,4	43,8	109,4	74,3	81,4	48,7
septembre	91,7	105,7	120,1	172,9	137,8	43,3	86,8	68,7	78,4	48,7

Période	Poires	Conférence	Doyenne du Comice	Fraises	Cerises	Prod.hort. non comestibles	Fleurs coupées	Autres	Total prod. horticoles	Indice global agr. et hort.
1979										
janvier	105,7	101,3	119,5	-	-	127,5	133,6	126,5	135,8	112,8
février	103,0	96,5	145,7	-	-	138,2	175,4	132,0	128,4	112,6
mars	113,6	112,2	206,4	-	-	125,1	138,0	123,0	134,9	112,3
avril	125,5	125,5	206,4	347,6	-	121,9 (*)	134,0	120,0 (*)	132,3 (*)	109,3 (*)
mai	139,5	139,5	-	230,8	-	111,1 (*)	142,6	105,8 (*)	138,6 (*)	111,4 (*)
juin	118,1	118,1	-	109,7	159,2	100,2 (*)	88,6	102,2 (*)	113,5 (*)	110,6 (*)
juillet	135,8	135,8	-	189,0	153,4	113,7 (*)	62,0	122,4 (*)	98,2 (*)	105,6 (*)
août	82,6	135,8	-	150,4	139,1	117,7 (*)	86,8	122,9 (*)	100,9 (*)	106,0 (*)
septembre	92,8	71,8	63,5	176,0	-	117,2 (*)	93,0	121,3 (*)	96,6 (*)	106,8 (*)

(1) Source : I.E.A. Ministère de l'Agriculture.

INDICES DES PRIX D'ACHAT DES MOYENS DE PRODUCTION EN AGRICULTURE ET HORTICULTURE

Base 1974 - 1976 = 100 (1)

Période	Consomma- tion intermédi- aire	Semences et plants	Animaux d'élevage et de rente	Energie	Produits phytosa- nitaires	Engrais	Aliments	Petit matériel	Entretien des bâtiments
1979									
janvier	108,9	98,4	112,7	120,8	92,0	109,7	102,7	118,5	137,2
février	110,3	98,4	115,3	126,7	92,0	110,5	104,0	119,4	137,3
mars	110,8 (*)	100,4	117,0	126,4	92,0(*)	111,1	104,4	119,4	140,8
avril	111,9 (*)	100,4	115,3	131,0	92,0(*)	112,3	105,4	119,4	142,6
mai	113,2 (*)	100,4	119,9	135,6	92,0(*)	112,1	106,9 (*)	119,4	143,0
juin	114,4 (*)	100,4	119,8	141,1	92,0(*)	112,8(*)	108,1 (*)	119,4	144,1
juillet	116,6 (*)	100,4	120,7	147,8	92,0(*)	113,8(*)	110,7 (*)	119,4	144,0
août	117,0 (*)	100,4	119,3	151,9	92,0(*)	113,8(*)	110,8 (*)	119,4	144,5
septembre	116,7 (*)	100,4(*)	120,1	152,6	92,0(*)	113,8(*)	110,2 (*)	119,4	144,8
octobre	116,9 (*)	100,4(*)	121,4	156,6	92,0(*)	113,9(*)	110,1 (*)	119,4(*)	144,8(*)

Période	Entretien du matériel	Autres biens et services	Investis- sements	Matériel	Construc- tion	Salaires	Fermages	Intérêts	Total
1979									
janvier	136,2	138,3	124,2	120,9	132,3	146,0	106,2(*)	98,6(*)	111,0(*)
février	139,0	138,7	127,8	126,0	132,5	147,3	105,2(*)	98,6(*)	112,6(*)
mars	139,3	139,0	128,7	126,0	135,8	148,6(*)	106,2(*)	98,6(*)	113,0(*)
avril	139,5	139,8	129,3	126,0	137,5	150,8(*)	106,2(*)	98,6(*)	114,1(*)
mai	139,7	140,2	129,4	126,0	138,1	150,8(*)	106,2(*)	98,6(*)	115,1(*)
juin	140,5	140,6	130,7	127,3	139,2	150,9(*)	108,8(*)	101,3(*)	116,4(*)
juillet	140,7	142,2	130,7	127,3	139,1	158,9(*)	108,8(*)	101,3(*)	118,5(*)
août	140,8	142,6	130,9	127,3	139,8	160,4(*)	108,8(*)	101,3(*)	118,9(*)
septembre	140,8	142,7	131,0	127,3	140,2	160,4(*)	108,8(*)	101,3(*)	118,6(*)
octobre	141,2 (*)	143,1	131,0(*)	127,3(*)	140,2(*)	160,4(*)	108,8(*)	101,3(*)	118,8(*)

Source : I.E.A. Ministère de l'Agriculture.

X. MISE EN MOUTURE DU FROMENT EN MEUNERIE INDUSTRIELLE (tonnes) (1)

Périodes	Réception de froment			Mise en mouture			Farines	
	Indigène	Exotique	Total	Indigène	Exotique	Total	Stocks	Farines produites
1968	515 549	502 380	1 017 929	542 817	493 720	1 036 537	145 280	706 528
1969	425 664	611 535	1 037 199	456 004	604 942	1 060 946	129 338	701 177
1970	342 610	712 883	1 055 493	328 694	721 979	1 050 673	134 158	709 613
1971	403 455	604 242	1 007 697	414 812	581 427	996 239	145 624	683 663
1972	387 876	589 413	977 289	382 307	607 307	989 900	133 014	667 165
1973	432 923	689 727	1 122 650	440 356	684 209	1 124 565	131 101	761 084
1974	411 071	668 748	1 079 819	393 382	676 103	1 069 485	141 437	743 378
1975	422 770	583 817	956 587	422 615	533 081	955 696	141 329	681 738
1976	566 581	426 407	992 988	561 782	449 615	1 010 397	122 919	733 815
1977	549 247	524 941	1 074 188	556 022	512 569	1 068 591	128 515	760 375
1978	513 251	530 512	1 043 763	496 089	552 915	1 049 004	123 277	737 491
du 28 mai au 11 juin	26 941	32 390	59 331	22 702	22 762	45 464	125 323	31 797
du 11 au 25 juin	24 938	24 568	49 506	21 299	21 513	42 812	132 017	29 938
du 25 juin au 9 juillet	14 846	12 520	27 366	17 755	22 420	40 175	119 209	27 607
du 9 au 23 juillet	7 528	18 116	25 644	8 125	13 732	21 857	122 997	15 828
du 23 juillet au 6 août	5 900	12 390	18 290	12 287	14 617	26 904	114 382	19 323
du 6 au 20 août	3 387	17 610	20 997	18 076	19 570	37 646	97 733	26 614
du 20 août au 3 septembre	37 313	22 059	59 372	23 696	23 080	46 776	110 329	32 380
du 3 septembre au 17 septembre	22 393	31 879	54 272	20 643	27 085	47 728	116 873	33 561
du 17 septembre au 1 octobre	25 805	23 597	49 402	22 694	21 197	43 891	122 384	30 719
du 1 au 15 octobre	19 152	22 491	52 643	22 249	24 542	46 791	128 236	32 764
du 15 au 29 octobre	19 378	21 719	41 097	18 804	26 416	45 220	124 113	31 869
du 29 octobre au 12 novembre	19 566	18 767	38 333	16 569	22 542	39 111	123 335	27 609
du 12 au 26 novembre	26 481	23 083	49 564	20 716	23 135	43 851	129 048	30 464
du 26 novembre au 10 décembre	23 631	18 827	42 458	21 141	23 217	44 358	127 149	31 933
du 10 au 24 décembre	19 300	16 505	35 805	18 014	21 662	39 676	123 277	27 674
1979								
du 24 déc. 1978 au 7 janvier 1979	7 313	14 475	21 788	11 982	12 717	24 699	120 365	16 640
du 7 au 21 janvier	14 607	19 485	34 092	26 483	19 950	46 433	108 024	32 700
du 21 janvier au 4 février	28 033	13 281	41 314	25 677	17 635	43 312	106 026	30 521
du 4 au 18 février	33 974	12 376	46 350	28 608	17 370	45 978	106 398	32 386
du 18 février au 4 mars	27 634	16 732	44 366	28 987	17 580	46 567	104 197	33 094
du 4 au 18 mars	22 298	27 270	49 568	27 005	17 904	44 909	108 857	31 272
du 18 mars au 1 avril	24 879	25 713	50 592	26 526	17 156	43 682	115 766	31 093
du 1 au 15 avril	21 858	17 798	39 656	23 258	17 797	41 055	114 367	29 235
du 15 au 29 avril	26 729	19 193	45 922	21 261	17 395	38 656	121 633	27 657
du 29 avril au 13 mai	30 304	11 464	41 768	20 229	16 311	36 540	126 861	26 417
du 13 au 27 mai	30 434	15 496	45 930	15 713	20 977	36 690	136 101	25 373
du 27 mai au 10 juin	27 751	20 172	47 923	24 987	18 203	43 190	140 834	30 107
du 10 au 24 juin	33 130	16 504	49 634	27 727	20 779	48 506	141 963	34 354
du 24 juin au 8 juillet	25 082	18 820	43 902	18 256	25 594	43 850	142 015	30 080
du 8 au 22 juillet	22 733	13 948	36 681	9 409	14 267	23 676	155 020	15 139
du 22 juillet au 5 août	9 718	14 305	24 023	15 400	8 719	24 119	154 924	17 098
du 5 au 19 août	3 043	18 684	21 727	24 608	15 628	40 236	136 415	28 871
du 19 août au 2 septembre	14 440	17 592	32 032	28 956	18 781	47 737	120 711	33 169
du 2 au 16 septembre	32 663	19 759	52 422	29 763	19 407	49 170	123 963	33 010
du 16 au 30 septembre	25 792	18 974	44 766	27 429	22 165	49 594	119 135	33 572

(1) En application de l'arrêté royal du 10 mars 1969 paru au Moniteur belge du 27 mars 1969, une statistique de l'activité et des stocks des meuneries industrielles agréées est exécutée par quinzaine.

XI. IMPORTANCE DU CHEPTEL PORCIN

Dates	Nature de l'enquête	Nombre de détenteurs de porcs	Porcelets d'un poids vif de moins de 20 kg	Porcs d'un poids vif de 20 kg à moins de 50 kg	Porcs d'un poids vif de 50 kg et plus					Ensemble
					Porcs à l'engrais (y compris verrats de réforme et truies de réforme)	Porcs reproducteurs				
						Total	dont :			
						Verrats	Truies saillies	Truies d'élevage non saillies		
1973										
1 avril	sondage	66 000	1 418 200	1 114 500	1 475 000	644 700	28 600	386 600	229 500	4 652 400
15 mai	recensement	67 132	1 366 714	1 215 623	1 421 161	626 391	27 632	391 539	207 220	4 629 889
1 août	sondage	69 000	1 410 500	1 321 700	1 531 200	669 400	32 600	402 600	234 200	4 932 800
1 déc.	recensement	68 479	1 260 425	1 284 611	1 533 802	641 402	28 530	402 308	210 564	4 720 240
1974										
1 avril	sondage	63 000	1 610 000	1 272 000	1 709 000	694 000	32 000	425 000	237 000	5 285 000
15 mai	recensement	66 000	1 498 696	1 303 323	1 550 928	673 401	30 194	418 325	224 882	5 026 348
1 août	sondage	68 000	1 620 000	1 593 000	1 849 000	728 000	33 000	436 000	259 000	5 790 000
1 déc.	recensement	64 306	1 220 208	1 279 981	1 542 000	624 104	28 365	386 938	208 801	4 666 293
1975										
1 avril	sondage	57 500	1 393 000	1 265 000	1 505 000	640 000	29 000	384 000	227 000	4 803 000
15 mai	recensement	57 904	1 375 447	1 207 190	1 435 959	618 946	27 998	380 497	210 451	4 637 542
1 août	sondage	58 200	1 336 300	1 302 100	1 491 100	648 500	32 800	398 500	217 200	4 778 000
1 déc.	recensement	58 883	1 259 350	1 253 641	1 537 701	627 834	28 374	388 984	210 476	4 678 527
1976										
1 avril	sondage	54 000	1 438 800	1 275 800	1 605 700	658 700	30 000	393 400	235 300	4 979 000
15 mai	recensement	54 589	1 430 716	1 270 733	1 534 015	646 695	29 465	401 533	215 697	4 882 159
1 août	sondage	55 918	1 450 200	1 400 300	1 697 100	691 400	29 800	407 500	254 100	5 239 000
1 déc.	recensement	55 145	1 266 492	1 301 875	1 605 831	639 089	29 006	397 035	213 048	4 813 287
1977										
1 avril	sondage	51 500	1 528 200	1 264 100	1 517 000	677 700	31 400	405 400	240 900	4 987 000
15 mai	recensement	51 742	1 376 788	1 324 249	1 528 676	656 252	30 555	407 848	217 849	4 885 965
1 août	sondage	51 924	1 405 800	1 289 100	1 700 200	675 600	30 900	414 100	230 600	5 070 700
1 déc.	recensement	51 998	1 311 721	1 344 068	1 622 638	656 137	29 183	409 426	217 528	4 934 564
1978										
1 avril	sondage	49 724	1 476 000	1 318 600	1 648 900	675 800	30 700	413 200	231 900	5 119 300
15 mai	recensement	48 524	1 450 722	1 340 643	1 612 503	672 278	30 486	416 227	225 565	5 076 146
1 août	sondage	47 700	1 491 700	1 318 000	1 780 500	687 300	32 500	415 600	239 200	5 277 500
1 déc.	recensement	48 280	1 348 164	1 329 299	1 649 056	665 142	29 718	417 159	218 265	4 991 661
1979										
1 avril	sondage	43 600	1 503 000	1 216 000	1 665 800	675 200	29 600	410 300	235 800	5 060 000
15 mai	recensement	44 600	1 465 100	1 341 700	1 571 000	676 100	31 200	422 600	222 300	5 053 900
1 août	sondage	44 000	1 460 400	1 316 400	1 827 050	695 650	31 400	416 950	247 300	5 299 500

**STATISTIQUES SEMESTRIELLES
ET ANNUELLES**

XIV. STOCKS DE BOIS AU 31 DECEMBRE

1. Evolution des stocks

Catégories de produits	Unités	1971	1972	1973	1974	1975	1976	1977	1978
I. Bois en grume									
<u>En scierie, sur chantier ou en entrepôt :</u>									
bois feuillus	m3	147 966	134 678	144 869	159 780	127 474	115 680	107 896	117 327
bois résineux	m3	38 604	34 614	46 784	41 073	40 304	39 419	30 939	28 558
bois de mines	m3	37 347	29 218	20 335	16 639	28 744	19 933	15 233	15 604
bois de piles à l'usage des mines	tonnes	18 170	7 721	5 278	15 583	13 087	10 764	7 551	8 133
bois destiné à la fabrication de la pâte	m3	167 193	145 395	70 718	142 864	80 240	82 707	113 653	107 700
<u>Abattu, déposé sur coupe ou dans les gares :</u>									
bois feuillus	m3	93 982	84 242	99 591	81 098	69 991	56 665	61 094	50 376
bois résineux	m3	99 473	91 271	122 702	138 748	81 281	106 355	118 261	122 143
bois de mines	m3	44 635	33 497	27 596	38 102	35 388	27 247	24 017	32 149
bois de piles à l'usage des mines	tonnes	1 150	920	707	692	4 947	4 120	930	549
bois destiné à la fabrication de la pâte	m3	39 554	26 981	37 352	38 538	29 355	14 822	33 942	18 226
<u>Sur pied, acquis directement par le déclarant :</u>									
bois feuillus	m3	236 781	218 368	207 201	209 790	130 339	161 820	140 808	127 429
bois résineux	m3	278 626	276 449	336 835	286 770	252 723	307 462	271 619	273 870
bois de mines	m3	81 533	87 463	94 727	66 466	53 742	72 591	69 208	56 560
bois de piles à l'usage des mines	tonnes	3 942	3 756	4 606	2 870	2 630	3 772	7 898	6 060
bois destiné à la fabrication de la pâte	m3	73 969	75 249	92 226	85 526	70 451	78 320	69 215	60 954
II. Bois sciés									
<u>Sur quai, en magasin, en entrepôt, sur chantier, etc...:</u>									
bois feuillus	m3	255 499	239 657	245 315	254 397	253 382	249 373	264 602	295 964
bois résineux	m3	646 870	630 490	774 606	834 619	658 577	780 817	665 808	731 305
bois feuillus et résineux (traverses, traversines, croisements)	m3	77 744	91 075	152 668	127 684	103 727	65 986	75 272	54 878
placages	m3	9 012	9 796	13 204	18 187	14 195	14 291	16 028	17 418
bois contreplaqués	m3	34 273	31 105	44 678	45 741	47 301	36 764	42 597	58 494
panneaux comprimés	m3	45 003	50 865	52 865	49 546	49 075	47 719	47 305	55 942

STOCKS DE BOIS (suite)

2. Situation détaillée au 31 décembre 1978

GRUMES						BOIS SCIÉS					
Catégories des produits A. Provenance belge B. Provenance étrangère	Bois					repris ci-contre indisponi- ble par ven- te ou cession	Catégories des produits A. Provenance belge B. Provenance étrangère	Bois			
	en scierie, sur chan- tier, ou en entre- pôt	abattu, déposé sur cou- pe ou dans les gares	sur pied acquis directe- ment par le dé- clarant	Total	sur quai, en magasin en entre- pôt, sur chantier, etc...			repris ci-contre indisponi- ble par vente ou cession			
Bois feuillus, en m3							Bois feuillus, en m3				
Chêne	(A) 19 872 (B) 16 403	13 935 13 597	31 702 20 139	65 509 50 139	1 224 991		Chêne	(A) 34 294 (B) 89 097	55 544		
Frêne	(A) 2 081 (B) 2 359	1 824 1 620	2 795 1 037	6 700 5 016	25 -		Frêne	(A) 4 953 (B) 3 003	4 -		
Hêtre	(A) 6 949 (B) 676	7 494 342	40 359 2 433	54 802 3 451	1 633 -		Hêtre	(A) 27 934 (B) 12 826	591 185		
Peuplier	(A) 20 833 (B) 2 035	7 479 120	20 689 747	49 001 2 902	550 -		Peuplier	(A) 12 293 (B) 256	53 -		
Autres	(A) 6 821 (B) 39 298	1 563 2 402	5 179 2 349	13 563 44 049	40 40		Autres	(A) 12 341 (B) 98 967	55 7 050		
TOTAL	(A) 56 556 (B) 60 771	32 295 18 081	100 724 26 705	189 575 105 557	3 472 1 031		TOTAL	(A) 91 815 (B) 204 149	758 7 779		
Bois résineux, en m3							Bois résineux, en m3				
Grumes de sciage	(A) 22 109 (B) 1 954	107 415 4 421	242 416 4 910	371 940 11 285	12 585 -		A) Indigènes B) Importés :	71 164	180		
Pilots	(A) 4 141 (B) 354	9 997 310	25 544 1 000	39 682 1 664	3 500 -		1° en consommation 2° en entrepôt	238 625 421 516	15 692 24 199		
TOTAL	(A) 26 250 (B) 2 308	117 412 4 731	267 960 5 910	411 622 12 949	16 085 -		TOTAL	(A) 71 164 (B) 660 141	180 39 891		
Bois de mines, en m3 (perches, baliveaux, "découpés")							Bois feuillus et résineux en m3				
Feuillus	(A) 1 205 (B) -	2 725 -	1 575 -	5 505 -	300 -		Traverses (types "Etat")	(A) 21 324 (B) 10 775	88 -		
Résineux							Traverses (types "vicinaux")	(A) 10 375 (B) 1 388	- -		
1° en consommation	(A) 14 237 (B) 162	28 974 450	52 785 2 200	95 996 2 812	7 340 -		Traversines	(A) 1 012 (B) 70	- -		
2° en entrepôt	1 986	603		2 589	3 657		Croisements	(A) 7 046 (B) 2 888	10 -		
TOTAL	(A) 15 442 (B) 162	31 699 450	54 360 2 200	101 501 2 812	7 640 -		Placages en m3	(A) 2 716 (B) 14 702	- 108		
Bois de pile, à l'usage des mines, en tonnes	8 133	549	6 060	14 742	1 920		Bois contreplaqués en m3				
Bois destinés à la fabri- cation de la pâte, en m3	(A) 103 793 (B) 3 907	17 677 549	58 229 2 725	179 699 7 181	8 220 -		Triplex et multiplex	(A) 11 492 (B) 37 090	35 35		
							Panneaux blocs et lamellés	(A) 5 156 (B) 4 756	1 -		
							Panneaux comprimés en m3				
							de particules de bois	(A) 31 275 (B) 3 231	102 10		
							d'anas de lin	(A) 1 653 (B) 289	- 5		
							de fibres durs	(A) 5 196 (B) 7 956	16 25		
							de fibres mous	(A) 4 902 (B) 1 440	6 -		
							TOTAL	(A) 102 147 (B) 84 585	258 183		

RECENSEMENT AGRICOLE ET HORTICOLE AU 15 MAI 1978

A S P E C T S S T R U C T U R E L S

Les résultats classiques du recensement au 15 mai 1978 sont parus dans le bulletin "Statistiques agricoles" n^{os} 4, 5, 6 - avril, mai, juin 1979.

Un dépouillement approfondi de ces résultats a permis l'établissement des tableaux croisés publiés ci-après pour le royaume pour l'ensemble des catégories de déclarants.

Ils sont également disponibles par catégorie de déclarant. Autres échelons pour lesquels les mêmes tableaux sont disponibles : province, région agricole, région agricole dans la province, arrondissement administratif et région linguistique.

SYSTEME DE CLASSIFICATION SELON L'ORIENTATION TECHNICO-ECONOMIQUE D'EXPLOITATION

ORIENTATION GENERALE	Orientation particulière	Code	Caractéristiques de classe (1)			
I. Production des terres arables (à l'exception des cultures fourragères)	orientée	vers l'agriculture générale (A)	11 A	I > 2/3	$\left\{ \begin{array}{l} A > 1/2 \\ B > 1/2 \\ \text{ni A, ni B} > 1/2 \end{array} \right.$	
		vers l'horticulture (légumes et fleurs (B))	11 B			
		vers l'agriculture générale et l'horticulture (A et B)	11 T			
	combinée	avec des cultures permanentes avec élevage dépendant du sol	avec élevage dépendant du sol	12	1/3 < I < 2/3	$\left\{ \begin{array}{l} \text{III} < \text{II} < \text{I} ; \text{IV} < \text{II} \\ \text{II} < \text{III} < \text{I} ; \text{IV} < \text{III} \\ \text{II} < \text{IV} < \text{I} ; \text{III} < \text{IV} \end{array} \right.$
			avec élevage indépendant du sol	13		
				14		
II. Production des cultures permanentes	orientée	vers la culture fruitière (C)	22 C	II > 2/3	$\left\{ \begin{array}{l} C > 1/2 \\ D > 1/2 \\ E > 1/2 \\ \text{ni C, ni D, ni E} > 1/2 \end{array} \right.$	
		vers la viticulture (D)	22 D			
		vers l'oléiculture (E)	22 E			
		vers au moins deux de ces orientations particulières (C, D ou E)	22 T			
	combinée	avec production des terres arables	avec élevage dépendant du sol	21	1/3 < II < 2/3	$\left\{ \begin{array}{l} \text{III} < \text{I} < \text{II} ; \text{IV} < \text{I} \\ \text{I} < \text{III} < \text{II} ; \text{IV} < \text{III} \\ \text{I} < \text{IV} < \text{II} ; \text{III} < \text{IV} \end{array} \right.$
			avec élevage indépendant du sol	23		
			24			
III. Production des cultures fourragères et de l'élevage dépendant du sol (équins, bovins, ovins, caprins)	orientée	vers l'élevage bovin (F)	33 F	III > 2/3	$\left\{ \begin{array}{l} F > 1/2 \\ G > 1/2 \\ \text{ni F, ni G} > 1/2 \end{array} \right. \left\{ \begin{array}{l} F_1 > 1/2 \\ F_2 > 1/2 \\ F_3 : \text{ni } F_1 \\ \text{ni } F_2 > 1/2 \end{array} \right. \quad (2)$	
		vers l'élevage ovin et caprin (G)	33 G			
		vers l'élevage bovin, ovin et caprin (F et G)	33 T			
	combinée	avec production de terres arables	avec cultures permanentes	31	1/3 < III < 2/3	$\left\{ \begin{array}{l} \text{II} < \text{I} < \text{III} ; \text{IV} < \text{I} \\ \text{I} < \text{II} < \text{III} ; \text{IV} < \text{II} \\ \text{I} < \text{IV} < \text{III} ; \text{II} < \text{IV} \end{array} \right.$
			avec élevage indépendant du sol	32		
				34		
IV. Production de l'élevage indépendant du sol (porcins et aviculture, y compris autres petits animaux)	orientée	vers l'élevage porcine (H)	44 H	IV > 2/3	$\left\{ \begin{array}{l} H > 1/2 \\ K > 1/2 \\ \text{ni H ni K} > 1/2 \end{array} \right.$	
		vers l'aviculture (K)	44 K			
		vers l'élevage porcine et l'aviculture (H et K)	44 T			
	combinée	avec production des terres arables	avec cultures permanentes	41	1/3 < IV < 2/3	$\left\{ \begin{array}{l} \text{II} < \text{I} < \text{IV} ; \text{III} < \text{I} \\ \text{I} < \text{II} < \text{IV} ; \text{III} < \text{II} \\ \text{I} < \text{III} < \text{IV} ; \text{II} < \text{III} \end{array} \right.$
			avec élevage dépendant du sol	42		
				43		
V. Aucune orientation générale dominante		55	ni I, ni II, ni III, ni IV > 1/3			

(1) Les chiffres romains désignent l'orientation générale, les fractions indiquent la part de la production brute c'est-à-dire la valeur totale des produits commerciabes (calculée au moyen de coefficients fixés au sein de la C.E.E.) diminuée de celle des produits fourragers, lorsque ces derniers sont intraconsommés.

(2) $F > 1/2$: cas où la valeur des femelles reproductrices pour la traite est supérieure à 1/2

$F_1 > 1/2$: cas où la valeur des autres bovins est supérieure à 1/2

$F_2 > 1/2$: cas où la valeur des autres bovins est supérieure à 1/2

F_3 : ni F_1 , ni $F_2 > 1/2$

305F-120000001 1 RECENSEMENT AGRICOLE ET HORTICOLE 15-5-78
NIVEAU: ROYAUME

CAT 1 : AGRICULTEURS, ELEVEURS ET HORTICULTEURS PROFESSIONNELS
CAT 2 : PRODUCTEURS OCCASIONNELS
CAT 3 : ETABLISSEMENTS SPECIAUX (PENITENTIAIRES, MAISONS DE REPOS, ETABLISSEMENTS D'ENSEIGNEMENT ETC...)
CAT 4 : ENTREPRISES DE TRAVAUX AGRICOLES ET HORTICOLES PRODUISANT DES PRODUITS AGRICOLES POUR LA VENTE
CAT 5 : ENTREPRISES DE TRAVAUX AGRICOLES ET HORTICOLES NE PRODUISANT PAS DE PRODUITS AGRICOLES POUR LA VENTE
CAT 6 : COOPERATIVES D'UTILISATION EN COMMUN DE MACHINES AGRICOLES OU HORTICOLES

TABLEAU 01 REPARTITION DES EXPLOITATIONS SELON LES CLASSES DE GRANDEUR ET CATEGORIE DE DECLARANTS

TAILLE SELON LA SUPERFICIE	CATEGORIE 1		CATEGORIE 2		CATEGORIE 3		CATEGORIE 4		CATEGO-	CATEGO-	TOTAL	
	EXPLOIT- UTILISEE NOMBRE	SUP. AGR. UTILISEE HA - A	EXPLOIT- UTILISEE NOMBRE	SUP. AGR. UTILISEE HA - A	EXPLOIT- UTILISEE NOMBRE	SUP. AGR. UTILISEE HA - A	EXPLOIT- UTILISEE NOMBRE	SUP. AGR. UTILISEE HA - A	RIE 5	RIE 6	EXPLOIT- UTILISEE NOMBRE	SUP. AGR. UTILISEE HA - A
0 HA	863		1955		19		18		310	25	3190	
0,01 < 1 HA	5907	2936.57	19410	10882.23	244	89.26	77	37.79	9		25647	13945.85
1 < 2 HA	3728	5295.96	7183	9773.51	61	86.88	63	88.84	1		11036	15245.19
2 < 3 HA	3051	7433.17	3571	8535.02	45	109.56	41	101.43		1	6709	16179.18
3 < 5 HA	6329	25099.92	4018	15221.53	46	172.69	61	231.62		1	10455	40725.76
5 < 7 HA	6648	39487.18	1874	10794.43	32	190.65	31	172.96			8585	50645.22
7 < 10 HA	10009	84337.16	1238	10171.04	23	190.97	40	325.77			11310	95024.94
10 < 15 HA	14241	175166.30	777	9260.21	23	283.23	29	358.06			15070	185067.80
15 < 20 HA	10477	180906.38	326	5505.51	7	122.07	21	364.01			10831	186897.97
20 < 25 HA	6850	152133.09	162	3586.20	10	229.84	7	140.02			7029	156109.15
25 < 30 HA	4381	119156.74	82	2194.73	5	138.14	6	158.97			4474	121648.58
30 < 35 HA	3040	98029.63	43	1365.10	9	289.59	3	93.12			3095	99777.44
35 < 40 HA	1974	73617.62	32	1179.39	3	116.01	2	73.88			2011	74986.90
40 < 45 HA	1471	62074.20	20	833.49	5	211.07	3	127.65			1499	63246.41
45 < 50 HA	979	46328.04	18	843.95	1	48.50	1	46.78			999	47267.27
50 < 60 HA	1265	68626.40	23	1258.32	7	385.37	1	50.00			1296	70320.09
60 < 80 HA	1275	86728.90	20	1405.07	3	224.89	1	69.96			1299	88428.82
80 < 100 HA	522	46158.61	7	593.60	1	81.80					530	46834.01
100 < 150 HA	430	50294.05	8	937.75	4	488.94	1	121.30			443	51842.04
150 & + HA	110	20915.10	4	734.67	4	986.33	1	159.53			119	22795.63
TOT. HA	83550	1344725.02	40771	95075.75	552	4445.79	407	2741.69	320	27	125627	1446988.25

NIVEAU: ROYAUME

TABLEAU 0201 REPARTITION DE LA SUPERFICIE DES CULTURES SELON LES CLASSES DE GRANDEUR DES EXPLOITATIONS

TAILLE SELON LA SUPERFICIE	PRES ET PRAIRIES TEMPORAIRES A FAUCHER			AUTRES PRES ET PRAIRIES POUR LA			TOTAL DES PRES ET PRAIRIES	LEGUMES A COSSE RECOLTES SECS (Y COMPRIS SEMENCES)				
	EXPLOIT- UTILISEE NOMBRE	DE RAY- GRASS ITALIEN 001	AUTRES 002	EXPLOIT- UTILISEE NOMBRE	FAUCHE 003	PATURE 004	005	EXPLOIT- UTILISEE NOMBRE	HARICOTS SECS 006	POIS SECS 007	AUTRES 008	TOTAL 009
TOTAL CAT 1+2+3+4	573	107.66	36.35	14639	1135.03	6066.44	7345.48	63	5.78	2.27	69	8.74
0,01 < 1 HA	527	171.08	50.26	8428	1671.37	6719.63	8612.34	29	6.13	4.12	1.01	11.26
1 < 2 HA	509	234.76	59.90	5617	2079.25	7041.00	9414.91	26	6.40	3.85	1.32	11.57
2 < 3 HA	1266	732.12	173.88	9280	5444.77	17525.05	23875.82	40	10.14	5.22	1.00	16.36
3 < 5 HA	1613	1209.50	163.33	7841	6546.07	20324.55	28243.45	53	15.24	13.26	5.04	33.54
5 < 7 HA	3008	3061.75	379.40	10680	11777.79	37779.48	52998.42	87	26.18	30.04	5.80	62.02
7 < 10 HA	4571	6575.15	848.92	14541	23337.75	73025.34	103787.16	210	116.33	93.06	33.28	242.67
10 < 15 HA	3240	6173.12	917.76	10569	24769.95	72278.22	104139.05	176	112.79	79.28	18.26	210.33
15 < 20 HA	1881	3936.85	1002.47	6895	21261.62	59089.92	85290.86	153	114.29	93.10	25.76	233.15
20 < 25 HA	980	2174.23	877.46	4408	16387.79	44922.13	64361.61	119	103.43	51.06	15.72	170.21
25 < 30 HA	631	1475.94	993.12	3042	12462.71	35120.40	50052.17	82	60.41	69.21	25.71	155.33
30 < 35 HA	328	686.33	571.36	1976	9888.81	26834.40	37980.90	68	66.57	91.59	24.25	182.41
35 < 40 HA	263	630.96	509.25	1469	7781.52	21584.39	30506.12	38	52.64	44.19	23.62	120.45
40 < 45 HA	159	368.26	407.96	977	5335.70	15867.96	21979.88	39	49.61	59.44	17.90	126.95
45 < 50 HA	172	477.25	503.43	1258	7176.52	22018.57	30175.77	41	67.83	40.39	22.16	130.38
50 < 60 HA	156	553.76	352.47	1246	7497.03	24353.59	32756.85	48	54.08	130.55	17.95	202.58
60 < 80 HA	59	302.77	207.28	506	2929.28	10786.40	14225.73	17	17.66	53.74	4.05	75.45
80 < 160 HA	34	227.20	68.08	404	1955.54	9817.39	12068.21	12	3.00	32.60	34.05	69.65
100 < 150 HA	9	138.87	8.00	92	634.28	2320.08	3101.23					
150 & + HA												
TOT. HA	19979	29237.56	8130.68	103868	170072.78	513474.94	720915.96	1301	888.51	896.97	277.57	2063.05

NIVEAU: ROYAUME

TABLEAU 0202 REPARTITION DE LA SUPERFICIE DES CULTURES SELON LES CLASSES DE GRANDEUR DES EXPLOITATIONS (SUITE)

TAILLE	CEREALES POUR LE GRAIN (Y COMPRIS SEMENCES)															
	SECON LA SUPERFICIE AGRICOLE UTILISEE		FROMENT D'HIVER		FROMENT DE PRINTEMPS		TOTAL FROM. D'HIVER ET FROMENT DE PRINTEMPS		SEIGLE D'HIVER		EPEAUTRE		ORGE D'HIVER		ORGE DE PRINTEMPS	
	010	011	010 + 011	012	013	014	015									
	NOM- BRE	HA - A	NOM- BRE	HA - A	NOM- BRE	HA - A	NOM- BRE	HA - A	NOM- BRE	HA - A	NOM- BRE	HA - A	NOM- BRE	HA - A	NOM- BRE	HA - A

TOTAL CAT 1+2+3+4

0,01 < 1 HA	1589	414.72	468	115.74	2038	530.46	982	231.97	21	5.32	1332	377.99	741	215.27
1 < 2 HA	1190	486.89	370	149.13	1522	636.02	780	300.58	23	11.83	1143	457.60	662	308.22
2 < 3 HA	1039	562.23	303	204.10	1337	766.33	682	361.20	35	13.55	1260	682.33	675	367.73
3 < 5 HA	2218	1743.08	761	562.91	2757	2305.99	1479	1002.39	108	57.69	2927	2193.64	1507	1121.72
5 < 7 HA	2371	2513.47	744	680.32	2802	3193.79	1559	1240.76	139	99.59	3472	3356.63	1687	1534.63
7 < 10 HA	3623	5313.98	877	932.18	4069	6246.16	2311	2257.24	207	167.37	5260	6569.18	2429	2592.78
10 < 15 HA	5792	12486.51	1301	1686.14	6338	14172.65	2671	3179.97	393	407.83	7832	13511.83	3154	4381.44
15 < 20 HA	4974	15537.28	1152	1742.84	5363	17280.12	1575	2163.69	532	665.32	5854	13528.53	2186	3922.87
20 < 25 HA	3700	15510.06	785	1357.66	3945	16867.72	845	1247.96	583	860.28	3914	11621.34	1520	3600.33
25 < 30 HA	2559	13510.90	581	1084.08	2745	14594.98	482	892.52	578	1027.93	2540	8965.44	1146	2916.16
30 < 35 HA	1907	12578.58	452	983.71	2049	13562.29	279	480.00	503	1071.66	1863	8006.73	815	2435.46
35 < 40 HA	1267	9504.09	318	707.64	1361	10211.73	167	286.41	400	903.66	1233	5769.76	613	2010.61
40 < 45 HA	977	8595.37	253	680.23	1055	9275.60	108	217.66	305	775.48	952	5233.08	460	1779.70
45 < 50 HA	693	7091.86	152	427.82	736	7519.68	74	169.06	209	553.42	662	4356.97	278	1099.48
50 < 60 HA	951	11319.59	237	746.03	996	12065.62	89	225.03	285	872.93	939	7033.09	353	1670.94
60 < 80 HA	1057	16523.85	263	1026.39	1094	17550.24	77	271.96	260	824.83	1039	10765.96	287	1693.11
80 < 100 HA	456	10525.14	117	594.53	467	11119.67	19	113.38	80	382.15	443	6612.00	90	598.40
100 < 150 HA	408	12862.78	115	773.21	415	13635.99	18	259.97	55	344.39	402	8144.12	43	295.50
150 & + HA	105	6582.48	30	236.14	106	6818.62	8	210.16	5	36.50	101	3575.35	11	133.69
TOT. HA	36876	163662.86	9359	14690.80	41195	178353.66	14205	15111.91	4721	9081.73	43168	120761.57	18657	32477.84

NIVEAU: ROYAUME

TABLEAU 0203 REPARTITION DE LA SUPERFICIE DES CULTURES SELON LES CLASSES DE GRANDEUR DES EXPLOITATIONS (SUITE)

TAILLE	CEREALES POUR LE GRAIN (Y COMPRIS SEMENCES)							PLANTES INDUSTRIELLES						
	SECON LA SUPERFICIE AGRICOLE UTILISEE		MAIS POUR LA GRAINE		AUTRES CEREALES MELANGES		TOTAL DES CEREALES		BETTERAVES SUCRIERES (EXCEPTE LES SEMENCES)		LIN		CHICOREE A CAFE (EXCEPTE LES SEMENCES)	
	016	017	018	019-010	ET 011	019	020	021	022					
	NOM- BRE	HA - A	HA - A	HA - A	NOM- BRE	HA - A	NOM- BRE	HA - A	NOM- BRE	HA - A	NOM- BRE	HA - A	NOM- BRE	HA - A

TOTAL CAT 1+2+3+4

0,01 < 1 HA	949	223.81	57.42	8.05	3993	1119.83	5204	1650.29	184	75.73	12	6.78	3	78
1 < 2 HA	878	288.15	59.33	13.35	2983	1439.06	3635	2075.08	194	116.32	16	18.85	14	6.11
2 < 3 HA	917	394.42	68.02	24.87	2599	1912.12	2933	2678.45	218	166.26	20	32.66	18	11.50
3 < 5 HA	2153	1143.70	212.77	96.97	5359	5828.88	5794	8134.87	704	663.09	46	63.44	55	34.98
5 < 7 HA	2268	1479.88	350.27	135.93	5420	8197.69	5675	11391.48	1024	1136.81	46	72.90	105	74.30
7 < 10 HA	3319	2724.31	639.31	236.08	7635	15186.27	7951	21432.43	1961	2863.48	114	214.10	232	198.43
10 < 15 HA	4463	4619.81	1083.83	570.99	10488	27755.70	10849	41928.35	3855	7875.83	293	567.27	282	307.52
15 < 20 HA	3305	4267.34	1046.51	692.51	7704	26286.77	7993	43566.89	3599	10199.05	354	775.47	192	258.25
20 < 25 HA	2208	3249.85	732.39	628.66	5166	21740.81	5385	38608.53	2803	10433.34	313	812.52	106	168.42
25 < 30 HA	1617	2727.94	407.15	625.70	3500	17562.84	3627	32157.82	1908	8755.16	294	807.63	52	108.76
30 < 35 HA	1123	2138.44	290.72	553.25	2551	14976.26	2641	28538.55	1411	8115.53	224	703.19	21	42.58
35 < 40 HA	825	1754.03	189.39	457.80	1718	11371.46	1767	21583.19	902	5993.55	185	660.48	14	31.09
40 < 45 HA	577	1327.46	110.46	405.12	1296	9848.96	1336	19124.56	705	5685.04	137	653.01	2	4.30
45 < 50 HA	400	973.60	116.55	236.88	873	7505.96	910	15025.64	504	4564.38	75	396.47	2	3.00
50 < 60 HA	489	1314.43	82.69	337.70	1162	11536.81	1204	23602.43	708	7801.24	105	612.71		
60 < 80 HA	537	1742.51	218.28	377.21	1192	15893.86	1232	33444.10	808	11919.07	106	737.68	2	5.00
80 < 100 HA	206	867.70	85.45	140.15	492	8799.23	507	19918.90	391	7733.73	42	379.67	1	5.00
100 < 150 HA	159	803.72	199.73	100.66	422	10148.09	434	23784.08	363	10114.79	49	603.89		
150 & + HA	33	289.92	21.26	40.21	113	4307.09	116	11125.71	103	5586.20	23	429.36	1	5.00
TOT. HA	26426	32331.025	9711.53	5682.09	64666	221417.69	69193	399771.35	22345	109798.60	2454	8548.08	1102	1265.02

NIVEAU: ROYAUME

TABLEAU 0204 REPARTITION DE LA SUPERFICIE DES CULTURES SELON LES CLASSES DE GRANDEUR DES EXPLOITATIONS (SUITE)

PLANTES INDUSTRIELLES													
TAILLE SELON LA SUPERFICIE AGRICOLE UTILISEE	PLANTES OLEAGINEUSES					TABAC	HOUBLON	PLANTES MEDECIN., AROMAT. ET CONDI- MENT.		TOTAL PLANTES INDUSTRIELLES			
	COLZA D'HIVER	COLZA D'ETE	AUTRES	TOTAL				028	029	029			
	023	024	025	023 A	025	026	027	028	029				
	HA - A	HA - A	HA - A	NOMBRE	HA - A	NOMBRE	HA - A	NOMBRE	HA - A	HA - A	NOMBRE	HA - A	

TOTAL CAT 1+2+3+4

0,01 < 1 HA	25	55	55	7	1.35	93	21.48	5	2.09	1.42	310	109.63
1 < 2 HA	20			1	20	21	12.49	2	1.02	1.05	246	156.04
2 < 3 HA						9	5.00	8	11.39	2.32	273	229.13
3 < 5 HA	60			2	95	32	17.16	13	30.04	1.14	827	810.80
5 < 7 HA	2.37	1.83		4	4.20	61	45.46	30	70.99	3.76	1173	1408.42
7 < 10 HA	6.19		5.50	9	11.69	91	74.41	42	137.12	4.55	2209	3503.78
10 < 15 HA	3.85		5.00	11	8.85	140	157.48	44	159.30	11.32	4160	9087.57
15 < 20 HA	6.88		13.30	7	20.18	70	80.10	35	163.38	4.15	3808	11500.58
20 < 25 HA	12.69		50	4	13.19	27	36.56	28	125.73	8.00	2928	11597.76
25 < 30 HA	1.00		6.32	7	7.32	6	10.40	14	59.91	6.35	2003	9755.53
30 < 35 HA	11.94		2.45	7	14.39	3	5.90	8	42.11	33.15	1482	8956.85
35 < 40 HA	9.06	2	2.65	5	11.73	3	5.70	2	7.90		969	6710.45
40 < 45 HA	15.70		2.50	4	18.20			2	11.63		749	6372.18
45 < 50 HA			1.40	1	1.40						533	4965.25
50 < 60 HA	29.05	1.62	4.00	7	34.67	1	3.00	1	6.00	17.03	745	8474.65
60 < 80 HA	74.03	50	7.00	13	81.53						839	12743.28
80 < 100 HA	38.50		3.50	8	42.00					6.76	402	8167.16
100 < 150 HA	16.00			3	16.00					2.30	369	10736.98
150 & + HA	37.00			2	37.00						105	6057.56
TOT. HA	265.31	4.52	55.02	102	324.85	557	475.14	234	828.61	103.30	24130	121343.60

NIVEAU: ROYAUME

TABLEAU 0205 REPARTITION DE LA SUPERFICIE DES CULTURES SELON LES CLASSES DE GRANDEUR DES EXPLOITATIONS (SUITE)

TAILLE SELON LA SUPERFICIE AGRICOLE UTILISEE	PLANTS ET SEMENCES AGRICOLES POUR LA VENTE (NON COMPRIS LES SEMENCES DE CEREALES)					PLANTES RACINES ET TUBERCULIFERES			FOURRAGES VERTS				
	PLANTS DE	SEMEN- CES DE	SEMEN- CES DE	AUTRES SEMEN- CES	TOTAL PLANTS ET SEMENCES AGRICOLEES	BETTER. ET MI-SU- CRIERES	AUTRES	TOTAL PLANTES RACINES ET TUBERCULIFERES	TREFOLES	LUZERNE	OU	MAIS LAITEUX OU PATEUX	
	030	031	032	033	034	035	036	037	038	039	040		
	HA - A	HA - A	HA - A	HA - A	NOMBRE	HA - A	HA - A	NOMBRE	HA - A	HA - A	HA - A		

TOTAL CAT 1+2+3+4

0,01 < 1 HA	18		22	17	8	57	435.90	6.46	4383	442.36	11.05	6.47	105.71
1 < 2 HA	82	20	44	2.80	18	4.26	444.28	3.77	2906	448.05	8.94	5.52	354.13
2 < 3 HA	30	20	1.25	1.66	11	3.41	500.44	5.04	2308	505.48	7.27	12.01	235.72
3 < 5 HA	57	1.65	3.25	89	14	6.36	1301.12	23.63	4318	1324.75	22.04	24.48	1301.07
5 < 7 HA	6.38	4.00	5.36	2.05	21	17.79	1703.04	17.90	4279	1720.94	39.33	26.37	1213.52
7 < 10 HA	18.27	2.50	11.30	8.39	32	40.46	3080.38	38.31	6234	3118.69	44.97	73.87	5311.16
10 < 15 HA	17.28	25.61	12.73	9.75	51	65.37	4892.50	54.86	8012	4947.06	96.45	161.65	11973.38
15 < 20 HA	30.13	23.70	30.68	10.65	53	95.16	3444.53	43.77	4985	3488.30	173.48	244.73	13214.50
20 < 25 HA	37.84	18.45	19.32	9.06	40	84.67	1932.86	40.01	2695	1972.87	168.70	268.04	10271.05
25 < 30 HA	16.77	43.31	32.06	5.60	46	97.74	954.38	28.56	1347	982.94	229.90	297.83	7823.91
30 < 35 HA	20.25	20.60	50.26	4.00	35	95.11	599.36	13.32	775	612.68	189.27	362.11	6491.68
35 < 40 HA	32.07	35.16	40.66	1.20	31	109.09	288.14	7.40	403	295.54	182.60	344.17	4570.34
40 < 45 HA	15.20	22.10	24.15	2.00	21	63.45	174.37	10.95	235	185.32	132.69	294.07	3930.16
45 < 50 HA	5.80	38.95	23.30	6.00	19	74.05	137.57	3.70	127	141.27	118.79	247.83	2888.88
50 < 60 HA	4.30	106.50	15.30	3.00	20	129.10	144.02	1.85	135	145.87	194.59	380.46	4119.95
60 < 80 HA	14.50	63.70	27.16	13.86	19	119.22	142.89	9.30	98	152.19	219.77	422.97	4353.20
80 < 100 HA	39.20	43.75	11.90		13	94.85	82.68	4.40	30	87.08	113.75	293.05	1965.37
100 < 150 HA	26.00	295.00	111.00		12	432.00	60.00	11.40	18	71.40	84.23	278.04	1736.41
150 & + HA	263.75	40.00			4	303.75	40.91	2.35	6	43.26		100.58	569.62
TOT. HA	285.86	1009.13	460.34	81.08	468	1836.41	20359.37	326.68	43294	20686.05	2037.82	3842.25	83339.76

NIVEAU: ROYAUME

TABLEAU 0206 REPARTITION DE LA SUPERFICIE DES CULTURES SELON LES CLASSES DE GRANDEUR DES EXPLOITATIONS (SUITE)

TAILLE SELON LA SUPERFICIE AGRICOLE UTILISEE	FOURRAGES VERTS		PRAIRIES ET FOURRAGES VERTS		POMMES DE TERRE (EXCEPTE LES CULTURES DE PLANTS)						
	AUTRES	TOTAL			HATIVES (RECOLTEES AVANT 1 AOUT)	MI- HATIVES	MI-TAR- DIVES	TOTAL MI-HATIVES, MI-TARDIVES ET TARDIVES	TOTAL POMMES DE TERRE		
	041	042	005 + 042		043	044	045	044 + 045	046		
	HA - A	NOMBRE	HA - A	NOMBRE	HA - A	NOMBRE	HA - A	HA - A	NOMBRE	HA - A	NOMBRE

TOTAL CAT 1+2+3+4

0,01 < 1 HA	20.65	725	143.88	15244	7489.36	1632	100.34	359.40	315.45	8276	674.85	8865	775.19
1 < 2 HA	20.74	619	269.33	8726	8881.67	827	89.84	250.97	223.96	3891	474.93	4185	564.77
2 < 3 HA	32.17	654	407.17	5782	9822.08	517	92.35	236.72	195.91	2613	432.63	2800	524.98
3 < 5 HA	71.17	1816	1418.76	9489	25294.58	747	196.63	558.30	456.79	4615	1015.09	4874	1211.72
5 < 7 HA	112.87	2346	2300.09	7962	30543.54	707	313.76	760.51	546.84	4300	1307.35	4570	1621.11
7 < 10 HA	164.45	4451	5594.45	10782	58592.87	943	571.37	1504.98	1045.45	6057	2550.43	6434	3121.80
10 < 15 HA	316.12	7384	12547.60	14647	116334.76	1084	876.12	3027.56	1815.70	7961	4843.26	8381	5719.38
15 < 20 HA	517.22	5957	14149.93	10623	118288.98	622	631.40	2759.46	1954.21	5491	4713.67	5720	5345.07
20 < 25 HA	518.81	3848	11226.60	6930	96517.46	324	396.84	2313.48	1539.41	3361	3852.89	3501	4249.73
25 < 30 HA	536.70	2565	8888.34	4423	73249.95	166	237.71	1688.86	1154.12	2093	2842.98	2155	3080.69
30 < 35 HA	547.30	1885	7590.36	3057	57642.53	95	110.94	1320.12	836.96	1425	2157.08	1466	2268.02
35 < 40 HA	517.67	1270	5614.78	1987	43595.68	53	67.43	909.14	530.30	895	1439.44	915	1506.87
40 < 45 HA	427.98	952	4784.90	1477	35291.02	39	76.72	696.11	432.87	606	1128.98	629	1205.70
45 < 50 HA	258.73	638	3514.23	984	25494.11	20	34.19	440.63	317.47	361	758.10	377	792.29
50 < 60 HA	426.43	863	5121.43	1269	35297.20	26	43.19	611.73	503.95	471	1115.68	487	1158.87
60 < 80 HA	555.04	825	5550.98	1257	38307.83	14	26.95	665.87	526.69	362	1192.56	369	1219.51
80 < 100 HA	200.89	298	2573.06	509	16798.79	10	23.83	178.68	207.82	100	386.50	108	410.33
100 < 150 HA	135.50	240	2234.18	411	14302.39	8	26.55	206.47	188.12	79	394.59	83	421.14
150 & + HA	68.80	48	739.00	99	3840.23	2	2.25	129.64	30.66	15	160.30	15	162.55
TOT. HA	5449.24	37384	94669.07	105658	115585.03	7836	3918.41	18618.63	12822.68	52972	31441.31	55934	35359.72

NIVEAU: ROYAUME

TABLEAU 0207 REPARTITION DE LA SUPERFICIE DES CULTURES SELON LES CLASSES DE GRANDEUR DES EXPLOITATIONS (SUITE)

TAILLE SELON LA SUPERFICIE AGRICOLE UTILISEE	AUTRES CULTU- RES		CULTURES DE PLEIN AIR DE FLEURS, DE BULBES A FLEURS, DE FLEURS A COUPER ET DE PLANTES ORNEMENTALES POUR LA VENTE								CULTURES FRUITIERES EN PLEIN AIR POUR LA VENTE			
	AGRI- COLES	FLEURS A COUPER	CHRY- THEMES	PLANT- CES ET	BEGO- NIAS	AZA- LEES	TULI- PES	AUTRES BULBES	AUTRES PLANT.	TOTAL	VERGERS			
	047	048	049	050	051	052	053	054	055	056	057	058		
	HA - A	HA - A	HA - A	HA - A	HA - A	HA - A	HA - A	HA - A	HA - A	NOMBRE	HA - A	NOMBRE	HA - A	NOMBRE

TOTAL CAT 1+2+3+4

0,01 < 1 HA	2.30	52.46	44.73	17.32	102.24	114.59	48	7.82	48.62	1691	388.26	487	148.38	1065	306.10
1 < 2 HA	1.58	16.75	19.56	8.05	72.91	51.70	40	8.47	25.95	421	203.79	242	147.87	446	325.75
2 < 3 HA	3.51	5.79	8.32	2.19	20.64	17.59	4	3.19	11.94	119	69.70	160	141.96	275	355.09
3 < 5 HA	4.23	3.13	3.98	1.18	11.90	8.26	2.40	6.10	14.67	77	51.62	243	260.84	420	890.21
5 < 7 HA	5.84	1.44	95	12	4.74	26	2	31	3.13	18	10.97	196	224.89	340	1088.35
7 < 10 HA	7.72	56	9	50	1.94			1.00	62	16	4.71	239	381.39	360	1452.86
10 < 15 HA	17.49	25	20	1.15	3.95	15			1.45	13	7.15	293	554.25	347	1950.03
15 < 20 HA	9.80		19	17	1.95		1.70	1.30		8	5.31	156	332.06	146	1006.64
20 < 25 HA	9.66		10	5					42	3	57	110	300.14	84	613.84
25 < 30 HA	11.40	1	1	1					4.83	3	4.87	52	158.79	39	331.64
30 < 35 HA	31.50								10.00	1	11.00	29	61.31	25	122.89
35 < 40 HA	8.70											20	42.95	16	119.08
40 < 45 HA	3.50	1.32								10	2	7	12.54	14	191.79
45 < 50 HA	2.80											7	17.05	7	45.96
50 < 60 HA	5.40				8					1	8	11	45.75	14	234.92
60 < 80 HA	22.22											12	77.09	12	214.77
80 < 100 HA												4	23.30	9	30.89
100 < 150 HA	5.00											3	10.00	8	99.01
150 & + HA	17.04													3	63.16
TOT. HA	169.69	81.71	78.13	30.82	220.27	192.55	5.05	38.19	112.73	2373	759.45	2271	2960.56	3630	9442.98

NIVEAU: ROYAUME

TABLEAU 0208 REPARTITION DE LA SUPERFICIE DES CULTURES SELON LES CLASSES DE GRANDEUR DES EXPLOITATIONS (SUITE)

TAILLE SELON LA SUPERFICIE AGRICOLE UTILISEE	CULTURES FRUITIERES EN PLEIN AIR POUR LA VENTE								CULTURES DE PLEIN AIR D'ARBRES ET D'ARBUSTES DE PEPINIERES POUR LA VENTE			
	FRAISES	FRAMBOI- SES	GRO- SEILLES VERTES	GRO- SEILLES ROUGES	CASSIS	MURES	TOTAL	TOTAL SANS LES FRAISES				
	059	060	061	062	063	064	065	065 - 059	066			
	NOMBRE	HA - A	HA - A	HA - A	HA - A	HA - A	HA - A	NOMBRE	HA - A	NOMBRE	HA - A	

TOTAL CAT 1+2+3+4

0,01< 1 HA	1584	140.76	7.99	2.57	25.17	1.80	73	633.50	1758	492.74	438	116.44
1 < 2 HA	502	84.99	2.58	1.93	8.07	1.14	17	572.50	650	487.51	214	188.11
2 < 3 HA	300	66.22	1.75	1.71	7.20	58	45	574.96	407	508.74	134	190.94
3 < 5 HA	365	82.55	7.16	1.00	5.55	1.23	1.69	1250.23	601	1167.68	108	246.37
5 < 7 HA	246	53.71	72	81	5.49	36	2	1374.35	464	1320.64	67	237.92
7 < 10 HA	273	76.58	57	1.44	6.30	1.15		1920.29	498	1843.71	67	293.79
10 < 15 HA	253	59.36	20	66	4.68	9.02		2578.20	545	2518.84	52	362.20
15 < 20 HA	90	15.81	25	5	1.34	2		1356.17	265	1340.36	18	155.36
20 < 25 HA	41	11.77			97		20	926.92	176	915.15	8	95.77
25 < 30 HA	10	2.11						492.54	79	490.43	13	177.04
30 < 35 HA	5	98	61		4			205.83	51	204.85	9	90.33
35 < 40 HA	4	97			20			163.20	34	162.23	3	29.13
40 < 45 HA								204.33	17	204.33	1	20
45 < 50 HA	2	75						63.76	12	63.01	1	19.58
50 < 60 HA	1	30		6				281.03	21	280.73		
60 < 80 HA					2.30			294.16	22	294.16	3	82.21
80 < 100 HA	1	60						54.79	11	54.19	1	35
100 < 150 HA					2.00			111.01	10	111.01	1	5.00
150 & + HA								63.16	3	63.16	2	32.04
TOT. HA	3677	597.46	21.83	10.23	69.31	15.30	3.26	13120.93	5624	12523.47	1140	2282.78

NIVEAU: ROYAUME

TABLEAU 0209 REPARTITION DE LA SUPERFICIE DES CULTURES SELON LES CLASSES DE GRANDEUR DES EXPLOITATIONS (SUITE)

TAILLE SELON LA SUPERFICIE AGRICOLE UTILISEE	CULTURES EN ASSOLEMENT AVEC DES CULTURES AGRICOLES ET CULTURES INTENSIVES															
	POIS VERTS POUR		HARICOTS NAINS VERTS POUR		HARI- COTS	AUTRES COTS	CAROTTES POTAGERES		CELERIS BLANCS		EPINARDS		CERFEUIL PETITS OIG-		NONIS BLANCS	
	INDUS.	CONSUM.	INDUS.	CONSUM.	RAMES	VERTS	INDUS.	CONSUM.	INDUS.	CONSUM.	INDUS.	CONSUM.	INDUS.	CONSUM.	INDUS.	CONSUM.
	071	072	073	074	075	076	077	078	079	080	081	082	083	084	085	
	HA - A	HA - A	HA - A	HA - A	HA - A	HA - A	HA - A	HA - A	HA - A	HA - A	HA - A	HA - A	HA - A	HA - A	HA - A	HA - A

TOTAL CAT 1+2+3+4

0,01< 1 HA	1.20	8.18	1.80	8.03	8.26	8.56	3.38	17.95	1.03	3.18	48	9.14	25	2.22	2.31
1 < 2 HA	3.66	6.85	8.70	5.27	7.29	5.31	16.16	22.21	1.60	10.40	53	11.48	50	2.68	2.56
2 < 3 HA	10.32	3.95	7.20	3.34	6.21	5.82	27.69	18.06	68	3.74	2.00	8.86		54	66
3 < 5 HA	41.22	4.05	21.35	4.71	9.40	23.46	58.59	34.11	5.18	4.30	3.50	12.30	20	85	2.02
5 < 7 HA	103.62	4.38	37.80	8.34	7.37	29.26	108.51	14.98	5.07	1.38	12.53	7.48	1.42	1.71	1.54
7 < 10 HA	204.23	6.86	96.88	10.66	9.94	27.20	114.41	26.18	24.45	3.68	27.88	8.57	2.00	12	1.54
10 < 15 HA	418.92	22.92	207.46	24.68	5.31	61.63	245.52	37.32	43.86	59	26.85	4.01	1.00	16	1.45
15 < 20 HA	539.25	29.09	200.87	15.88	2.51	108.66	253.29	23.40	31.26	7.03	22.20	3.91	3.38	2.01	2
20 < 25 HA	475.59	8.28	188.45	16.75		56.77	194.65	23.92	20.00	5.05	25.86	55		10	
25 < 30 HA	509.71	11.85	100.19	1.90	5.40	54.65	93.97	35.46	4.00	2.52	33.40	4	2.37		
30 < 35 HA	525.86	11.76	180.16	5.02	15	29.10	61.40	11.45	11.50	8	6.50	12		2.60	1
35 < 40 HA	422.41	10.03	75.60	13.00	70	42.75	63.88	11.00		10	2.00	20		2	
40 < 45 HA	422.92		61.94	50		5.95	31.77		5.00		3.20				
45 < 50 HA	278.90		91.53	4.50		34.83	10.52	39.00							
50 < 60 HA	687.80	4.04	149.58		7	24.92	37.52	4.09	2.00	4		5			
60 < 80 HA	1254.35	3.05	280.38	13.07		99.96	28.32	45		1					
80 < 100 HA	842.46		200.68			16.55	22.00	8			85				
100 < 150 HA	1488.32		247.59			18.70	17.50					1			
150 & + HA	716.35		100.85	25		10	86.00	2.62				5			
TOT. HA	8947.09	135.29	2259.01	135.90	62.61	654.18	1475.08	321.88	155.63	42.10	167.78	66.77	11.12	12.91	12.21

NIVEAU: ROYAUME

TABLEAU 0210 REPARTITION DE LA SUPERFICIE DES CULTURES SELON LES CLASSES DE GRANDEUR DES EXPLOITATIONS (SUITE)

CULTURES EN ASSOLEMENT AVEC DES CULTURES AGRICOLES ET CULTURES INTENSIVES																											
TAILLE	AUTRES		CHICOREES		TOMATES		CHOUX-		ASPER-		LAITUE		MACHE		CHOUX		CHOUX		CHOUX		POI-		ECHA-		CELE-		
SELON LA SUPERFICIE AGRICOLE UTILISEE	OIG-	MITLOOF	NONNS	POUR LA PRODUCTION DE CHICONS	FLEURS	GES	POMMEE	ROUGES	BLANCS	DE SAVOIE	REAUX	LOTES	RIS	VERTS	086	087	088	089	090	091	092	093	094	095	096	097	098
HA - A	HA - A	HA - A	HA - A	HA - A	HA - A	HA - A	HA - A	HA - A	HA - A	HA - A	HA - A	HA - A	HA - A	HA - A	HA - A	HA - A	HA - A	HA - A	HA - A	HA - A	HA - A	HA - A	HA - A	HA - A	HA - A	HA - A	HA - A

TOTAL CAT 1+2+3+4

0,01 < 1 HA	15.41	606	99.16	168	7.81	46.68	32.50	35.58	1.79	4.97	5.51	5.59	46.53	3.86	8.87
1 < 2 HA	22.38	446	174.34	140	19.71	138.53	15.66	72.85	2.97	7.97	5.58	7.91	68.95	4.24	16.41
2 < 3 HA	13.64	456	280.67	83	15.67	103.12	13.05	41.70	57	9.51	6.20	9.18	51.15	1.75	7.91
3 < 5 HA	22.37	736	605.14	61	13.92	149.20	19.25	44.07	61	21.93	13.19	18.44	76.54	2.79	10.77
5 < 7 HA	25.83	638	586.96	19	9.35	88.99	13.97	33.37	1.32	25.68	16.56	25.89	50.26	1.98	4.73
7 < 10 HA	45.83	570	582.27	20	7.39	70.94	13.17	48.82	31	44.27	17.67	26.08	64.19	63	12.36
10 < 15 HA	65.07	476	513.14	12	1.99	60.37	9.52	56.84	32	58.71	22.16	23.65	52.23	2.18	16.60
15 < 20 HA	39.16	226	244.17	1	1	9.67	4.80	13.19	1.09	40.76	19.42	17.19	16.98	11	14.67
20 < 25 HA	27.95	89	106.83	5	1.20	1.85	39	2.72	20	19.78	12.22	2.08	6.00		5.59
25 < 30 HA	15.60	38	38.65	3	1.54			96	4	8.39	1.55	2.09	5.78		5.70
30 < 35 HA	9.50	32	40.10	2	31	95	4	8	5	4.50	10.90	1.78	81		1.15
35 < 40 HA	85	14	15.79	1	10	17		2		60	65	10	60		
40 < 45 HA	1.30	9	12.75							25	30	25	55		
45 < 50 HA	26.80	2	2.50							50					
50 < 60 HA	23.21	7	38.74	1	1.00	4		4		4.02	2	2	1.10		3
60 < 80 HA	28.49	7	14.60					5		21	20	15	70		15
80 < 100 HA	10.40	4	9.34												
100 < 150 HA	1.00	3	21.00	1	2	4		3		1.00	1.02		3		
150 & + HA	35	1	18.50			3				1.36	1.40	90	2.15		28
TOT. HA	395.14	4360	3404.65	517	80.02	670.58	122.35	350.32	9.27	254.41	134.55	141.30	444.55	17.54	105.22

NIVEAU: ROYAUME

TABLEAU 0211 REPARTITION DE LA SUPERFICIE DES CULTURES SELON LES CLASSES DE GRANDEUR DES EXPLOITATIONS (SUITE)

CULTURES EN ASSOLEMENT AVEC DES CULTURES AGRICOLES ET CULTURES INTENSIVES																
TAILLE	SCORSONERES		CHICO-		RADIS		RHUSARBE		CORNII-		AUTRES		TOTAL		TOTAL DES CULTURES	
SELON LA SUPERFICIE AGRICOLE UTILISEE	REES	FRISEES	ET	SCAROLEES				CHONS	(NON	COMPRIS	LES	FRAISES)	DES CULTURES EN ASSOLEMENT AVEC DES CULTURES AGRICOLES ET CULTURES INTENSIVES	POUR L'INDUSTRIE DE LA CONSERVE: POIS, HARICOTS, CAROTTES POTAG., CELE-, RIS BLANCS, EPINARDS, CERFEUILL		
HA - A	HA - A	HA - A	HA - A	HA - A	HA - A	HA - A	HA - A	HA - A	HA - A	HA - A	HA - A	HA - A	HA - A	HA - A	HA - A	HA - A

TOTAL CAT 1+2+3+4

0,01 < 1 HA	71	8.35	7.60	5.00	4.96	35.77	36.07	2543	487.58	99	8.14		
1 < 2 HA	77	26.02	11.65	6.06	4.14	40.26	49.82	1631	800.65	69	31.15		
2 < 3 HA	78	44.17	1.94	1.75	2.91	22.77	49.79	1102	776.52	54	47.89		
3 < 5 HA	199	135.66	6.69	2.81	6.42	40.10	88.10	1619	1503.24	124	130.04		
5 < 7 HA	302	292.55	3.93	71	1.72	30.65	103.98	1361	1663.82	178	268.95		
7 < 10 HA	473	522.16	2.14	42	26	44.24	138.42	1639	2206.17	286	469.85		
10 < 15 HA	627	845.82	1.60	2	71	63.40	216.63	1805	3112.64	477	943.61		
15 < 20 HA	373	666.81	1.10	6	3	28.26	129.88	1112	2490.12	430	1050.25		
20 < 25 HA	153	310.68	60	55	11.11	61.53	561	1587.25	298	904.55			
25 < 30 HA	88	242.18	2.51	25	7.99	36.21	354	1224.90	214	743.64			
30 < 35 HA	33	90.51		14	1	2.50	13.51	244	1022.55	182	785.42		
35 < 40 HA	12	30.20				1.10	2.00	166	693.87	133	563.89		
40 < 45 HA	5	38.90				2.00	24.00	117	611.58	102	524.83		
45 < 50 HA	4	8.50					50	93	498.08	77	380.95		
50 < 60 HA	7	55.01						147	1033.34	129	876.90		
60 < 80 HA	2	3.50					65	50	1728.79	201	1563.05		
80 < 100 HA	2	18.80			1.50			2.00	125	1124.66	115	1065.99	
100 < 150 HA	1	1.97						2	70	166	1798.95	157	1753.41
150 & + HA					2.40			10	51	933.69	48	903.20	
TOT. HA	2507	3341.79	39.76	16.97	25.86	331.32	953.24	15060	25298.40	3373	13015.71		

NIVEAU: ROYAUME

TABLEAU 0212 REPARTITION DE LA SUPERFICIE DES CULTURES SELON LES CLASSES DE GRANDEUR DES EXPLOITATIONS (SUITE)

TAILLE SELON LA SUPERFICIE AGRICOLE UTILISEE	CULTURES POUR LA VENTE SOUS SERRES ET INSTALLATIONS CHASSIS EN VERRE OU EN MATIERE PLASTIQUE										
	MATIERE PLAS- TIQUE	SEMENCES DE LEGUMES	FLEURS ET PLANTES D'ORNEM	PLANTS DE LEGUMES	PLANTES PAR- TERRE	CULT. MARAICH. TOMATES SOUS VERRE CHAUD					
	106	107	108	109	110	111					
	NOMBRE	HA - A	M2	M2	M2	M2	NOMBRE				

TOTAL CAT 1+2+3+4												
0,01 <	1 HA	5206	897.63	14083	49471	104334	261951	431	1719179			
1 <	2 HA	1576	530.92	7814	9750	74107	74255	316	1755516			
2 <	3 HA	588	191.76	2282	19100	54210	14585	106	539098			
3 <	5 HA	405	104.51	1308	1800	44700	8798	60	226670			
5 <	7 HA	180	46.53	284	360	8035	2100	21	99215			
7 <	10 HA	146	30.99	200		5350	600	17	41250			
10 <	15 HA	87	22.19		800	4550	300	12	30050			
15 <	20 HA	32	7.07	500		200	900	2	2600			
20 <	25 HA	16	3.83			1800	1100	2	10800			
25 <	30 HA	10	15.49				1800	1	600			
30 <	35 HA	6	2.79									
35 <	40 HA	1	5				500					
50 <	60 HA	2	8					1	21			
80 <	<100 HA	1	25									
TOT.	HA	8256	1854.09	26471	81281	297286	366889	969	4424959			

NIVEAU: ROYAUME

TABLEAU 0213 REPARTITION DE LA SUPERFICIE DES CULTURES SELON LES CLASSES DE GRANDEUR DES EXPLOITATIONS (SUITE)

TAILLE SELON LA SUPERFICIE AGRICOLE UTILISEE	CULTURES POUR LA VENTE SOUS SERRES ET CHASSIS EN VERRE OU EN MATIERE PLASTIQUE															
	CULTURES MARAICHERES						TOT	CULTURES DE FLEURS								
	TOMATES	CONCOM- BRES	CORNI- CHONS	MELONS	AUTRES LEGUMES	SEMENCES, PLANTS, LEGUMES	AZA- LEES	PLANTES A	PLANTES EN POTS	FLEURS A COUPER						
	SOUS VERRE FROID							TUBER- CULES	VERTES ET FLEU- RIES	ROSES	OEIL- LETS	CHRYSAN- THEMES	AUTRES			
	112	113	114	115	116	107 A	116	117	118	119	120	121	122	123	123	
	NOMBRE	M2	M2	M2	M2	M2	NOMBRE	M2	M2	M2	M2	M2	M2	M2	M2	

TOTAL CAT 1+2+3+4																
0,01 <	1 HA	670	1067858	113035	52435	39675	432082	1886	3854103	546763	145273	1224113	377482	167865	169727	316162
1 <	2 HA	415	1120162	102340	63300	33260	393727	987	3634231	257601	98149	310948	177936	60931	67652	146541
2 <	3 HA	160	393854	61170	37900	12218	129928	374	1264305	78450	16990	123055	39440	27730	32200	29910
3 <	5 HA	106	231700	37010	27280	4930	52165	240	636361	40325	11695	39501	38783	12500	26425	23275
5 <	7 HA	41	83320	5150	22700	2100	23010	99	246274	780	3590	12360	11450	9650	2050	22060
7 <	10 HA	26	58340	4450	17000	600	17960	70	145750		1820	7200	15400	9700	11000	13400
10 <	15 HA	20	27334	6000	19050	800	11860	48	100744	1860	4428	14102	4720	1650		21570
15 <	20 HA	6	13640	600	11200	100	400	15	30140	400	2400	2700				5000
20 <	25 HA	2	3400		3000		700	8	20800	300		100				150
25 <	30 HA	1	850	50	300	1600	1600	4	6800			14403				
30 <	35 HA	2	780				1200	4	1980		20000	3700				
35 <	40 HA							1	500							
50 <	60 HA	1	119				30	1	170							
80 <	<100 HA															
TOT.	HA	1450	3001357	329805	254165	95283	1064662	3737	9942158	926479	304345	1752182	665211	292326	309204	577918
													2300			

NIVEAU: ROYAUME

TABLEAU 0214 REPARTITION DE LA SUPERFICIE DES CULTURES SELON LES CLASSES DE GRANDEUR DES EXPLOITATIONS (SUITE)

CULTURES POUR LA VENTE SOUS SERRES ET CHASSIS EN VERRE OU EN MATIERE PLASTIQUE														
TAILLE SELON LA SUPERFICIE AGRICOLE UTILISEE	PEPI- NIERES	CULTURES FRUITIERES								TOTAL	TOTAL			
		RAISINS							PECHES	FRAISES	SERRES ET CHASSIS	SEMENCES, PLANTS, LEGUMES ET FRAISES SOUS SERRES ET CHASSIS		
		ROYAL	FRAN- KENTHAL	COLMAN	MUSCAT	AUTRES	TOTAL CULTURES DE RAISINS							
		124	125	126	127	128	129	125 A 129	130	131	132	107 A 116 + 131		
		M2	M2	M2	M2	M2	M2	NOMBRE	M2	NOMBRE	M2	M2	NOMBRE	M2

TOTAL CAT 1+2+3+4

0,01 < 1 HA	18319	1351532	9592	182568	59055	58081	1558	1660828	3200	254	282904	8766739	2091	4137007
1 < 2 HA	3695	66934	1540	5234	6710	16790	67	97208	2100	174	332162	5189154	1114	3966393
2 < 3 HA	8758	37376	1760	3360	290	3493	39	46279		92	197930	1865047	440	1462235
3 < 5 HA	3800	19502	1260	1134	112	1120	28	23128	3360	80	157363	1016516	310	793724
5 < 7 HA	7910	15650	150	2390		140	18	18330	150	54	125020	459624	141	371294
7 < 10 HA	500	7520	800	700		840	13	9860		55	85050	299680	117	230800
10 < 15 HA	2267	2488	250	458	150	150	7	3496	300	28	66570	221707	69	167314
15 < 20 HA	1000	9356	75	804		7	7	10235		8	18750	70625	22	48890
20 < 25 HA	5500	1120						560	2	5	9700	38230	11	30500
25 < 30 HA	1000	980							2	3	5500	28683	6	12300
30 < 35 HA	1000	1260							1			1260	4	1980
35 < 40 HA													500	1 500
50 < 60 HA		140						420	1			560	730	1 170
60 < 100 HA													2300	
TOT. HA	53749	1513858	15427	196648	66317	81594	1743	1873844	9110	753	1280949	17987475	4327	11223107

NIVEAU: ROYAUME

TABLEAU 0215 REPARTITION DE LA SUPERFICIE DES CULTURES SELON LES CLASSES DE GRANDEUR DES EXPLOITATIONS (SUITE)

TAILLE SELON LA SUPERFICIE AGRICOLE UTILISEE	CULTURES DE PLEIN AIR DE SEMENCES HORTICOLES, DE PLANTS DE LEGUMES ET DE FLEURS POUR LA VENTE					CULTURES HORTICOLES DE PLEIN AIR ET SOUS VERRE EXCLUS. POUR LA CONSOM. DU MENAGE				OSERAIES	TERRES LABOU- REES, TEMPO- RAIRE- MENT EN REPOS
	PLANTS DE FRAISAIERS	SEMENCES DE FLEURS ET DE D'ORNEM.	AUTRES ET PLANTS HORTICO- LES	TOTAL DE SEMENCES HORTI- COLES, DE PLANTS DE LEGUMES ET DE PLANTS DE FLEURS	JARDINS DE POTAGERS	CULTURES FRUITIE- RES	TOTAL DE LA CONSOMMATION DU MENAGE				
	067	068	069	070	133	134	135	136	137	138	
	HA - A	HA - A	HA - A	NOMBRE	HA - A	M2	M2	M2	HA - A	HA - A	HA - A

TOTAL CAT 1+2+3+4

0,01 < 1 HA	7.16	16.36	13.13	333	36.65	2930249	672050	3602299	360.46	7.86	539.03
1 < 2 HA	12.64	6.32	9.40	138	28.36	956725	318100	1274825	127.62	8.09	642.44
2 < 3 HA	6.68	2.47	3.20	55	12.35	459812	246700	706512	70.73	3.24	510.37
3 < 5 HA	6.86	2.70	1.20	43	10.76	684065	356700	1040765	104.26	10.35	640.75
5 < 7 HA	8.83	2.70	2.02	28	13.55	546675	303030	849705	85.08	16.59	453.75
7 < 10 HA	77	60	1.52	18	2.89	672037	366670	1038707	104.06	24.00	558.27
10 < 15 HA	8.64	1.20	3.16	22	13.00	832509	406000	1238509	124.11	9.24	496.42
15 < 20 HA	75		5.74	9	6.49	597079	359700	956779	95.93	4.03	272.38
20 < 25 HA	8		45	3	53	342570	254050	596620	59.82	9.71	190.92
25 < 30 HA	1.52			2	1.52	239332	127750	367082	36.78	3.52	185.64
30 < 35 HA						175680	48900	224580	22.52	50	121.35
35 < 40 HA						101110	66300	167410	16.76	4.48	87.48
40 < 45 HA						91000	6700	97700	9.78	4.48	48.44
45 < 50 HA						88900	6200	95100	9.51	1.96	52.02
50 < 60 HA						79600	6700	86300	8.63	17.18	35.85
60 < 80 HA						103860	20200	124060	12.40	9.24	91.09
80 < 100 HA						62790	13500	76290	7.63	7.16	86.61
100 < 150 HA						87400	14700	102100	10.21	8.85	85.38
150 & + HA	15.00			1	15.00	32720		32720	3.27	12.88	185.49
TOT. HA	68.93	32.35	39.82	652	141.10	9084113	3593950	12678063	1269.56	163.36	5283.68

NIVEAU: ROYAUME

TABLEAU 0302 REPARTITION DU CHEPTEL SELON LES CLASSES DE GRANDEUR DES EXPLOITATIONS (SUITE)

TAILLE SELON LA SUPERFICIE AGRICOLE UTILISEE	BOVINS													
	DE 2 ANS ET PLUS										TOTAL			
	MALES	GENISSES			VACHES Y COMPRIS VACHES DE REFORME						BOVINS			
		ANIMAUX DE BOUCHE- RIE	PRIMIPA- RES A L'EN- GRAIS	AUTRES	POUR LA TRAITE	POUR LA SPECULA- TION DU VEAU AU PIS	TOTAL DES VACHES	(EXPLOITA- TIONS	ANIMAUX 183	(EXPLOITA- TIONS		ANIMAUX 184	(EXPLOITA- TIONS	ANIMAUX 183+184
0 HA	179	180	181	182	183	184	185	186	187	188	189	190	191	192
TOT. HA	79875	91828	31744	227873	61627	971407	11865	108110	69200	1079517	85625	2999795		

TOTAL CAT 1+2+3+4

0 HA	34	352	22	15	39	110	10	12	49	122	264	42142
0,01 < 1 HA	422	1306	248	917	2211	3447	478	739	2674	4186	6657	31133
1 < 2 HA	566	1803	344	1135	1912	3972	460	900	2342	4872	4873	30961
2 < 3 HA	811	2158	556	1463	1834	5724	435	1124	2230	6848	3780	31750
3 < 5 HA	2384	5821	1462	4904	4603	21780	865	2782	5343	24562	7556	86024
5 < 7 HA	3250	5945	1798	6826	4842	34112	817	3399	5504	37511	6881	112029
7 < 10 HA	6246	9959	3253	15085	7760	78748	1079	5341	8565	84089	9924	228431
10 < 15 HA	12326	15724	4945	32923	11678	171400	1478	9515	12662	180915	13889	465019
15 < 20 HA	12062	13392	4494	35714	8899	174347	1221	9998	9596	184345	10234	465835
20 < 25 HA	10092	9922	3164	28693	5813	131444	1005	9637	6312	141081	6710	361707
25 < 30 HA	7073	6901	3219	21262	3686	88932	847	9654	4078	98586	4304	262831
30 < 35 HA	5425	4752	1581	17152	2521	65964	636	7951	2807	73915	2958	202927
35 < 40 HA	4417	2958	1503	12893	1647	44980	526	7328	1848	52308	1941	144996
40 < 45 HA	3413	2539	982	10356	1163	34988	402	6299	1335	41287	1423	114928
45 < 50 HA	2289	1669	1170	7511	748	24029	295	5069	883	29098	957	82993
50 < 60 HA	3007	2297	1012	10355	937	31078	426	7951	1132	39029	1217	112233
60 < 80 HA	3188	2582	950	10998	837	31685	462	9235	1071	40920	1182	117528
80 < 100 HA	1365	832	604	4860	283	12654	209	4799	403	17453	448	51075
100 < 150 HA	1226	773	237	4052	181	9264	179	5309	310	14573	361	44186
150 & + HA	279	143	200	759	33	2749	35	1068	56	3817	66	11067
TOT. HA	79875	91828	31744	227873	61627	971407	11865	108110	69200	1079517	85625	2999795

NIVEAU: ROYAUME

TABLEAU 0303 REPARTITION DU CHEPTEL SELON LES CLASSES DE GRANDEUR DES EXPLOITATIONS (SUITE)

TAILLE SELON LA SUPERFICIE AGRICOLE UTILISEE	PORCS											
	PORCE- LETS	PORCS D'UN POIDS VIF DE	PORCS A L'ENGR. INCL. VERRATS ET TRUIES DE REF.				PORCS REPROD. D'UN POIDS VIF DE 50 KG ET PLUS					
			DE 50 KG A A MOINS		DE 80 KG A MOINS		DE 110 KG ET PLUS		TOTAL PORCS A L'ENGRAS	VERRATS	TRUIES	
	DE 20 KG	DE 50 KG	DE 80 KG	DE 110 KG	ET PLUS			TRUIES	AUTRES	JEUNES	AUTRES	
0 HA	161	162	163	164	165	166	167	168	169	170		
TOT. HA	1450722	1340643	1051313	543116	18074	20432	1612503	30486	100604	315623	85005	140560

TOTAL CAT 1+2+3+4

0 HA	34655	138712	119573	75346	1123	756	196042	768	2836	7435	2144	2574
0,01 < 1 HA	53208	117345	99685	57417	1420	1814	158522	1111	3265	10760	2968	4090
1 < 2 HA	53053	98614	76912	44084	1440	1111	122436	1174	4177	11497	2883	4410
2 < 3 HA	42869	64414	50126	29120	1067	855	80313	841	3178	8441	2606	3784
3 < 5 HA	76316	104074	84338	39007	2676	1588	126021	1578	5534	17674	5192	7042
5 < 7 HA	105092	112014	87590	44510	1784	1677	133884	2125	7222	22134	7125	10201
7 < 10 HA	190574	156204	120825	58749	3151	2652	182725	3944	13247	41270	10943	19315
10 < 15 HA	317431	226836	167952	79614	1847	3693	249413	6513	22466	68370	19206	31983
15 < 20 HA	224867	139164	103618	48224	1395	2454	153237	4525	14825	49413	12796	22935
20 < 25 HA	138725	68364	54777	25055	808	1429	80640	2890	9253	30158	7988	13104
25 < 30 HA	77965	46162	36145	17274	319	799	53738	1642	5422	16985	4459	7432
30 < 35 HA	44688	22553	14505	6395	558	509	21458	1066	2918	9964	2221	4588
35 < 40 HA	23191	11168	7144	3237	187	304	10568	565	1501	5084	1164	2622
40 < 45 HA	17162	8903	8363	4808	97	229	13268	416	1029	4141	833	1724
45 < 50 HA	13346	6271	5826	3655	78	133	9559	328	823	3001	570	1082
50 < 60 HA	13665	7182	3888	2152	28	145	6068	373	964	3627	696	1259
60 < 80 HA	12434	3868	3433	1597	47	147	5077	331	1098	2833	635	1165
80 < 100 HA	6627	3035	1857	1403	17	74	3277	160	439	1550	308	724
100 < 150 HA	3436	5152	2543	1046	7	48	3596	106	266	995	205	271
150 & + HA	1418	608	2213	423	25	15	2661	30	141	291	63	255
TOT. HA	1450722	1340643	1051313	543116	18074	20432	1612503	30486	100604	315623	85005	140560

NIVEAU: ROYAUME

TABLEAU 0304 REPARTITION DU CHEPTEL SELON LES CLASSES DE GRANDEUR DES EXPLOITATIONS (SUITE)

TAILLE SELON LA SURFACIE AGRICOLE UTILISEE	PORCS				VOLAILLE							
	TOTAL TRUIES	TOTAL PORCS	EN AGE DE PONTE Y COM- PRIS POULES DE RE-	NON EN AGE DE PONTE POULES	TOTAL POULES PONDEUSES	POULETS DE CHAIR (NON COMPRIS LES POUSSINS D'UN JOUR)	CANARDS	OIES				
	EXPLOITA- TIONS	ANIMAUX 167 A 170	EXPLOITA- TIONS	ANIMAUX 171	FORME 193	194	EXPLOITA- TIONS	ANIMAUX 193 + 194	EXPLOITA- TIONS	ANIMAUX 195	196	197

TOTAL CAT 1+2+3+4

0 HA	396	14989	1171	385166	3183055	1242404	772	4425459	342	2720651	11961	1729
0,01 < 1 HA	1765	21083	4140	351269	1791869	489298	6972	2281267	954	2017410	13610	4896
1 < 2 HA	1147	22967	2393	298244	1062894	305678	2917	1368572	337	835420	2155	1352
2 < 3 HA	959	18009	1824	206446	639500	322604	1954	962104	256	846608	30151	3116
3 < 5 HA	2054	35442	3560	343431	1011008	498834	3384	1509842	341	854352	1747	951
5 < 7 HA	2578	46682	3842	399797	745951	290214	2869	1036165	320	725983	1500	498
7 < 10 HA	4441	84775	5988	618222	856451	247690	3767	1104141	405	527124	2329	953
10 < 15 HA	6678	142025	8641	942218	871207	331634	5214	1202841	610	628837	3499	1754
15 < 20 HA	4720	99969	6022	621762	471430	69699	3987	541129	553	303051	22388	1016
20 < 25 HA	2884	60503	3716	351122	248536	43373	2767	291909	462	119187	2156	653
25 < 30 HA	1750	34298	2285	213805	104733	12687	1889	117420	351	57612	1419	394
30 < 35 HA	1165	19691	1544	109456	48248	2923	1449	51171	291	25253	1219	348
35 < 40 HA	666	10371	909	55863	45282	1280	989	46562	195	3415	1033	217
40 < 45 HA	472	7727	661	47476	18995	8459	680	27454	149	2521	773	164
45 < 50 HA	313	5476	440	34980	13314	643	481	13957	103	6994	426	128
50 < 60 HA	382	6546	525	33834	11284	733	633	12017	122	8456	645	181
60 < 80 HA	359	5731	498	27441	24033	1591	611	25624	147	13721	901	159
80 < 100 HA	141	3021	198	16120	3636	11252	233	14888	54	1106	282	78
100 < 150 HA	90	1737	139	14027	4056	298	185	4354	49	1242	225	34
150 & + HA	19	750	28	5467	486	27	30	513	10	192	62	16
TOT. HA	32979	641792	48524	5076146	11155968	3881321	41783	15037289	6051	9701135	98481	18639

NIVEAU: ROYAUME

TABLEAU 0305 REPARTITION DU CHEPTEL SELON LES CLASSES DE GRANDEUR DES EXPLOITATIONS (SUITE)

TAILLE SELON LA SURFACIE AGRICOLE UTILISEE	VOLAILLE		MOUTONS				CHEVRES	LAPINS	APICULTURE					
	DINDONS	PINTA- DES	DE MOINS DE 1 AN	DE 1 AN ET PLUS	TOTAL MOUTONS	RUCHES			CAIS- EN PAILLE	CAIS- EN CADRES	MOBI- LES			
	EXPLOI- TATIONS	ANIMAUX 198	199	200	201	202	EXPLOI- TATIONS	ANIMAUX 203	EXPLOI- TATIONS	ANIMAUX 204	EXPLOI- TATIONS	ANIMAUX 205	206	207

TOTAL CAT 1+2+3+4

0 HA	29	50260	40105	589	93	989	131	1671	30	108	91	10193	169	5956
0,01 < 1 HA	139	40205	34106	10908	1239	12520	3652	24667	599	2748	2100	33772	392	7652
1 < 2 HA	60	42420	55499	5831	713	7035	1381	13579	309	965	663	9176	159	1199
2 < 3 HA	43	30862	4716	3306	426	3389	655	7121	163	799	364	6225	110	739
3 < 5 HA	56	18536	11393	4642	600	5025	758	10267	197	534	474	8542	157	899
5 < 7 HA	35	23225	6384	3349	273	3612	520	7234	158	385	382	7626	39	490
7 < 10 HA	48	3274	456	3131	417	3677	556	7225	219	592	444	6385	100	779
10 < 15 HA	84	4083	11969	4176	425	4862	728	9463	314	763	560	7854	174	770
15 < 20 HA	60	10876	6275	2446	309	2773	518	5528	236	600	413	4766	42	471
20 < 25 HA	47	227	10265	2533	232	2497	399	5262	143	370	263	5975	15	296
25 < 30 HA	35	132	158	1718	143	1597	273	3458	107	254	177	2776	10	282
30 < 35 HA	24	99	208	1031	92	1113	221	2236	85	168	122	1212	2	184
35 < 40 HA	20	60	103	2563	393	3435	141	6391	48	100	76	801	1	106
40 < 45 HA	19	61	59	2101	269	5062	128	7432	46	132	45	410		89
45 < 50 HA	9	22	60	469	53	460	62	982	35	67	35	394		47
50 < 60 HA	15	61	40	1001	87	938	116	2026	29	119	55	922	15	105
60 < 80 HA	13	61	75	1365	69	1655	142	3089	30	82	51	540	2	41
80 < 100 HA	8	39	42	891	104	880	54	1875	12	36	11	98		3
100 < 150 HA	6	14	33	431	55	646	57	1132	8	17	13	176		7
150 & + HA				47	5	50	12	102			1	4	8	
TOT. HA	750	225317	181946	52528	5997	62215	10504	120740	2768	8839	6340	108347	1395	20115

NIVEAU: ROYAUME

TABLEAU 0401 REPARTITION DE LA MAIN-D'OEUVRE SELON LES CLASSES DE GRANDEUR DES EXPLOITATIONS

TAILLE SELON LA SUPERFICIE AGRICOLE UTILISEE	MAIN-D'OEUVRE PERMANENTE													
	CHEF D'EXPLOITATION		CONJOINT AIDANT LE CHEF D'EXPLOITATION		AUTRES MEMBRES DE LA FAMILLE DU CHEF D'EXPLOITATION				AUTRES PERSONNES					
					SALARIES		AIDANTS (NON SALARIES)		LOGEES ET NON NOURRIES		NOURRIES ET NON LOGEES		LOGEES ET NOURRIES	
	HOMMES	FEMMES	HOMMES	FEMMES	HOMMES	FEMMES	HOMMES	FEMMES	HOMMES	FEMMES	HOMMES	FEMMES	HOMMES	FEMMES
	253	254	277	278	255	256	257	258	259	260	261	262	263	264

TOTAL CAT 1+2+3+4

0 HA	623	256	2	76	51	15	40	12	9		7		6	
0,01 < 1 HA	4803	1210	23	537	310	49	276	90	19		21	5	18	6
1 < 2 HA	2928	859	18	388	169	36	187	52	24	2	16	2	11	7
2 < 3 HA	2280	810	14	253	106	24	137	46	10		16		9	6
3 < 5 HA	4705	1683	34	421	142	19	196	99	19	1	12		10	4
5 < 7 HA	5345	1339	37	491	130	23	246	117	9	1	6	1	14	5
7 < 10 HA	8586	1466	47	836	181	40	468	223	9	3	18	2	31	10
10 < 15 HA	12875	1395	59	1577	380	77	890	386	15	4	27	4	73	32
15 < 20 HA	9818	681	26	1459	340	59	869	372	22	2	17	1	54	11
20 < 25 HA	6504	352	17	1203	253	33	749	286	14	1	20	2	29	10
25 < 30 HA	4216	172	12	853	198	24	496	206	4		18		25	4
30 < 35 HA	2939	109	5	679	163	26	404	161	13	5	11		26	8
35 < 40 HA	1908	70	4	480	110	21	290	138	13	3	15		18	8
40 < 45 HA	1422	54	3	361	93	16	261	92	4	1	10		32	
45 < 50 HA	951	30		263	77	17	194	62	12		15		15	2
50 < 60 HA	1240	30	2	341	101	16	253	80	8		23		36	3
60 < 60 HA	1229	48	2	297	117	17	363	99	31	2	27	1	65	5
80 < 100 HA	512	10	2	117	73	5	166	37	20	2	20	1	22	1
100 < 150 HA	418	15	2	97	73	6	182	26	31		23	1	33	
150 & + HA	111	3		22	44	6	44	7	18		5		22	
TOT. HA	73413	10592	309	10751	3111	529	6711	2591	304	28	327	20	549	122

NIVEAU: ROYAUME

TABLEAU 0402 REPARTITION DE LA MAIN-D'OEUVRE SELON LES CLASSES DE GRANDEUR DES EXPLOITATIONS (SUITE)

TAILLE SELON LA SUPERFICIE AGRICOLE UTILISEE	MAIN-D'OEUVRE PERM.		MAIN-D'OEUVRE NON PERMANENTE									
	AUTRES PERSONNES		CHEF D'EXPLOITATION		CONJOINT AIDANT LE CHEF D'EXPLOITATION		AUTRES MEMBRES DE LA FAMILLE DU CHEF D'EXPLOITATION				AUTRES PERSONNES	
							SALARIES		AIDANTS (NON SALARIES)			
	HOMMES	FEMMES	HOMMES	FEMMES	HOMMES	FEMMES	HOMMES	FEMMES	HOMMES	FEMMES	HOMMES	FEMMES
	265	266	267	268	279	280	269	270	271	272	273	274

TOTAL CAT 1+2+3+4

0 HA	158	83	1728	248	52	323	8	32	32	46	28	131
0,01 < 1 HA	762	101	16720	2905	445	3184	86	60	382	325	169	86
1 < 2 HA	519	59	6183	1065	252	1606	65	32	339	190	111	48
2 < 3 HA	310	44	3083	535	231	1003	34	40	248	164	47	53
3 < 5 HA	279	53	3587	479	431	1731	54	42	484	298	76	49
5 < 7 HA	245	17	1690	211	368	1943	53	30	459	296	88	51
7 < 10 HA	210	21	1137	121	414	3144	90	56	593	446	116	92
10 < 15 HA	362	49	730	70	410	4891	97	50	686	614	164	117
15 < 20 HA	193	17	307	25	196	3674	72	54	478	492	119	94
20 < 25 HA	147	8	167	6	80	2361	57	24	366	343	75	48
25 < 30 HA	187	4	83	3	39	1575	42	21	210	249	55	23
30 < 35 HA	101	4	43	4	28	1007	19	21	118	165	58	24
35 < 40 HA	97	9	32	1	7	575	15	20	113	102	25	5
40 < 45 HA	69	9	18	5	10	446	6	10	68	67	20	4
45 < 50 HA	49	1	18		5	273	6	8	27	52	16	5
50 < 60 HA	79	3	24	2	1	341	9	5	68	81	34	22
60 < 80 HA	179	7	20	2	4	325	11	1	48	64	27	11
80 < 100 HA	116	3	6	2		108	8	3	24	32	17	9
100 < 150 HA	166	3	10			69	5	2	12	25	19	3
150 & + HA	164	1	5			7	1		6	4	39	
TOT. HA	4392	496	35591	5684	2973	28586	738	511	4761	4055	1303	875

NIVEAU: ROYAUME

TABLEAU 0500 REPARTITION DU MATERIEL ET DES INSTALLATIONS AGRICOLES SELON LES CLASSES DE GRANDEUR DES EXPLOITATIONS

	TRACTEURS A	VEHI-	MOTOCULTEURS	MOIS-	RECOL-	MACH.	MACH.	RAMAS-	APPA-	INSTAL-	TANKS	INSTALLATIONS DE				
TAILLE	A CHENILLES	A MO-	MOTOFRAISES	NEUSES-	LA RE-	LA RE-	DE	ONS DE	FROI-			TRAITE MECANIQUE				
SECON LA	TEUR	MOTOFAU-	BAT-	CHEU-	COLTE	COLTE	PRES-	PULVE-	SECHA-	DIS-						
SUPERFICIE	SER-	CHEUSES	BAT-	CHEU-	COMPL.	COMPL.	ISES	RISA-	IGE ET	SEURS	A L'	EN				
AGRICOLE	VANT	TEUSES	SES	MECA-	MECA-	POUR	TION	DE	DE	EXPLOITATION	PRAI-					
UTILISEE	A DIESEL	DE	A DIESEL		NISEE	NISEE	PAILLE	PORTES	DESHY-	LAIT		RIE				
	ESSEN-	TRAC-	ESSEN-		DE	DE	ET	PAR	DRATA-		SANS	AVEC				
	CE ET/	TEUR	CE		POMMES	BETTE-	FOIN	TRACT.	TION		CANA-	CANA-				
	OU PE-	AGRI-			DE	RAVES	TRAIN.				LIS.	LIS.				
	TROLE	COLE			TERRE	SUCR.	AUTOM.				A LAIT	LAIT				
	210	211	212	213	214	215	216	217	218	219	220	221	222	223	224	225

CAT 5 : ENTREPRISES DE TRAVAUX AGRICOLES ET HORTICOLES NE PRODUISANT PAS DE PRODUITS AGRICOLES POUR LA VENTE

18 1089 29 2 27 650 182 107 151 529 116 4

CAT 6 : COOPERATIVES D'UTILISATION EN COMMUN DE MACHINES AGRICOLES OU HORTICOLES

19 1 26 10 2 3 14 10 5

TOTAL CAT 1+2+3+4+5+6

	0 HA	23	1227	36	9	34	706	202	114	164	575	141	17	2	6	
0,01 < 1 HA	171	2463	72	2572	1132	167	51	38	43	162	580	11	43	115	4	7
1 < 2 HA	142	2508	83	922	749	146	41	24	38	181	534	9	100	145	5	11
2 < 3 HA	97	2309	68	499	280	105	33	28	26	140	457	5	219	293	7	14
3 < 5 HA	213	5015	117	515	299	157	72	45	38	333	943	33	1015	1229	54	57
5 < 7 HA	141	5293	91	339	202	174	78	46	32	459	1102	52	1861	2092	81	100
7 < 10 HA	183	8644	121	329	224	295	156	107	67	846	1686	196	4198	4732	284	218
10 < 15 HA	282	15302	137	248	302	476	352	220	210	2006	3142	462	7851	8341	1095	419
15 < 20 HA	212	14025	112	119	202	604	463	285	334	2517	3295	463	6520	6150	1865	424
20 < 25 HA	154	10591	75	69	148	717	464	253	327	2418	2688	355	4153	3836	1530	335
25 < 30 HA	95	7454	59	42	105	688	342	218	311	1987	2012	211	2534	2456	1023	205
30 < 35 HA	60	5689	32	34	49	662	281	169	240	1706	1583	141	1713	1637	816	158
35 < 40 HA	39	3873	20	30	27	547	214	117	184	1208	1101	79	1058	1079	514	101
40 < 45 HA	27	3055	25	10	20	502	157	83	140	961	896	46	765	679	450	76
45 < 50 HA	17	2128	17	2	17	391	124	67	105	693	637	20	512	421	323	50
50 < 60 HA	22	2923	28	8	14	530	179	79	123	908	892	50	656	444	479	60
60 < 80 HA	27	3237	32	19	40	688	212	85	184	940	1014	88	602	348	483	54
80 < 100 HA	3	1493	22	11	12	342	88	24	87	380	476	53	200	102	183	13
100 < 150 HA	12	1432	26	10	9	332	64	18	111	305	431	57	131	50	134	7
150 & + HA	1	528	13	5	4	98	24	4	37	65	149	35	26	6	26	1
TOT. HA	1921	99189	1186	5792	3869	8327	3597	2024	2801	18790	23759	2383	34159	34161	9356	2310

NIVEAU: ROYAUME

TABLEAU 0601 REPARTITION DES BATIMENTS D'EXPLOITATION SELON LES CLASSES DE GRANDEUR DES EXPLOITATIONS

NOMBRE DE BATIMENTS D'EXPLOIT. NOUVELL. CONSTR. ET ACHEVES ENTRE 15/5/77 ET 15/5/78 ET CAPACITE D'OCCUPATION												
TAILLE SELON LA SUPERFICIE AGRICOLE UTILISEE	HABITATION COMPLETE	ETABLES						PORCHERIES				
		POUR BETAIL LAITIER		POUR VEUX A L'ENGRAIS		POUR L'ENGRAISSEMENT D'AUTRES BOVINS		D'ELEVAGE				
		A STABULATION LIBRE	A STABULATION ENTRAVEE			ABATTUS JEUNES						
		[BATIMENTS]	ANIMAUX	[BATIMENTS]	ANIMAUX	[BATIMENTS]	ANIMAUX	[BATIMENTS]	ANIMAUX	[BATIMENTS]	ANIMAUX	
		226	227	228	229	230	231	232	233	234	235	236

TOTAL CAT 1+2+3+4

0 HA	10						7	1656	1	26	16	580
0,01 < 1 HA	30	3	14	39	289	7	1540	9	475	13	715	
1 < 2 HA	28	3	25	20	100	2	750	3	52	15	1486	
2 < 3 HA	16			32	276	1	480	7	211	9	660	
3 < 5 HA	15	11	127	63	676	3	615	10	135	29	1453	
5 < 7 HA	23	7	89	83	1114	4	730	20	500	38	1239	
7 < 10 HA	29	23	486	121	2011	7	355	29	676	81	3709	
10 < 15 HA	46	40	1033	213	5081	2	46	46	1239	92	3158	
15 < 20 HA	40	61	2899	210	5284	6	102	53	1185	91	2807	
20 < 25 HA	27	44	2283	168	4674	4	104	50	1534	66	2854	
25 < 30 HA	17	42	1675	104	3102	4	500	56	999	38	1037	
30 < 35 HA	19	28	1277	91	3578	1	10	43	1201	11	384	
35 < 40 HA	12	27	1154	64	2492	1	10	23	520	7	134	
40 < 45 HA	5	12	686	43	1782	1	20	15	477	12	546	
45 < 50 HA	5	11	633	39	1471	1	30	18	216	9	177	
50 < 60 HA	5	26	965	48	1631	1	6	17	507	6	190	
60 < 80 HA	4	34	1876	50	2255	1	52	17	580	5	238	
80 < 100 HA	5	8	562	17	633	1	65	12	715	3	95	
100 < 150 HA	2	6	560	17	680	1	10	17	820	2	50	
150 & + HA		8	710	3	72			4	304	1	5	
TOT. HA	338	394	17054	1425	37201	55	7081	447	12372	544	21517	

NIVEAU: ROYAUME

TABLEAU 0602 REPARTITION DES BATIMENTS D'EXPLOITATION SELON LES CLASSES DE GRANDEUR DES EXPLOITATIONS (SUITE)

NOMBRE DE BATIMENTS D'EXPL. NOUVELL. CONSTR. ET ACHEVES ENTRE 15/5/77 ET 15/5/78 ET CAPAC. D'OCCUPAT.										
TAILLE SELON LA SUPERFICIE AGRICOLE UTILISEE	PORCHERIES		POULAILLER							
	D'ENGRAISSEMENT	POUR LA PONTE	POUR L'ENGRAISSEMENT		POUR L'ELEVAGE		POUR POULES-MERES			
	[BATIMENTS]	ANIMAUX	[BATIMENTS]	ANIMAUX	[BATIMENTS]	ANIMAUX	[BATIMENTS]	ANIMAUX	[BATIMENTS]	ANIMAUX
	237	238	239	240	241	242	243	244	245	246

TOTAL CAT 1+2+3+4

0 HA	36	17868	17	110000	2	15000	2	2000	4	24000
0,01 < 1 HA	30	5236	36	37008	3	36600	6	28000		
1 < 2 HA	17	3925	12	5012	10	59000	1	30		
2 < 3 HA	16	4325	6	14085	1	20000				
3 < 5 HA	20	4631	11	2270	5	58500				
5 < 7 HA	51	10292	7	175						
7 < 10 HA	43	9536	19	22375	5	32300	2	10025		
10 < 15 HA	59	11823	15	12335	2	12200	3	12606		
15 < 20 HA	50	10409	21	647			1	50		
20 < 25 HA	30	4411	11	16265	1	150	1	50		
25 < 30 HA	15	1889	7	290	2	42				
30 < 35 HA	12	3620	12	5145			1	10		
35 < 40 HA	7	573	6	222						
40 < 45 HA	2	360	5	92						
45 < 50 HA	10	252	22	150						
50 < 60 HA	6	436	4	90						
60 < 80 HA	5	363	5	310	1	10				
80 < 100 HA			1	300			1	15		
100 < 150 HA			2	70						
150 & + HA			1	20					1	40
TOT. HA	409	89949	220	226861	32	233802	18	52786	5	24040

NIVEAU: ROYAUME

TABLEAU 0701 REPARTITION DES EXPLOITATIONS SELON LES CLASSES DE GRANDEUR ET IMPORTANCE DE LA SUPERFICIE OCCUPEE PAR :
FROMENT D'HIVER ET DE PRINTEMPS

TAILLE SELON LA SUPERFICIE AGRICOLE UTILISEE	CLASSES D'IMPORTANCE DE LA CULTURE MENTIONNEE CI-DESSUS											
	< 50 A		50 A < 1 HA		1 < 3 HA		3 < 5 HA		5 < 10 HA		10 < 20 HA	
	EXPLOIT.	HA- A	EXPLOIT.	HA- A	EXPLOIT.	HA- A	EXPLOIT.	HA- A	EXPLOIT.	HA- A	EXPLOIT.	HA- A
TOTAL CAT 1+2+3+4												
0,01< 1 HA	1814	381.31	224	149.15			113	139.16				
1 < 2 HA	1054	269.32	355	227.54			185	254.36				
2 < 3 HA	687	207.81	465	304.16								
3 < 5 HA	802	252.15	1054	719.58			864	1203.12	37	131.14		
5 < 7 HA	442	143.88	837	573.52			1445	2183.68	68	236.02	10	56.69
7 < 10 HA	334	110.80	775	526.70			2625	4347.97	303	1058.92	32	201.77
10 < 15 HA	262	82.48	602	410.56			3693	6793.59	1577	5653.55	195	1128.87
15 < 20 HA	119	37.09	270	185.15			2010	3881.29	2075	7805.02	870	5135.62
20 < 25 HA	91	28.37	132	86.26			877	1722.72	1288	4945.13	1505	9487.20
25 < 30 HA	60	17.87	76	47.29			439	855.55	617	2412.61	1418	9736.70
30 < 35 HA	29	9.58	65	43.44			217	411.95	304	1186.88	1096	7945.16
35 < 40 HA	25	8.05	36	24.08			155	285.89	156	597.27	595	4507.25
40 < 45 HA	23	7.30	24	15.51			79	150.94	104	389.48	359	2694.87
45 < 50 HA	9	2.92	21	14.50			50	99.08	53	204.50	192	1422.95
50 < 60 HA	7	2.06	18	11.79			51	85.71	55	201.99	201	1466.67
60 < 80 HA	1	27	13	9.40			47	80.64	45	173.86	132	962.88
80 < 100 HA			3	1.70			2	3.50	12	45.65	28	195.58
100 < 150 HA			2	1.05			3	5.25	1	3.00	13	98.00
150 & + HA											3	39.63
TOT. HA	5759	1561.26	4972	3351.38			12855	22504.40	6695	25045.82	6646	45040.21
											2997	40100.78

NIVEAU: ROYAUME

TABLEAU 0701 REPARTITION DES EXPLOITATIONS SELON LES CLASSES DE GRANDEUR ET IMPORTANCE DE LA SUPERFICIE OCCUPEE PAR :
FROMENT D'HIVER ET DE PRINTEMPS

TAILLE SELON LA SUPERFICIE AGRICOLE UTILISEE	CLASSES D'IMPORTANCE DE LA CULTURE MENTIONNEE CI-DESSUS											
	20 < 25 HA		25 < 30 HA		30 < 40 HA		40 < 50 HA		50 HA ET +		TOTAL	
	EXPLOIT.	HA- A	EXPLOIT.	HA- A	EXPLOIT.	HA- A	EXPLOIT.	HA- A	EXPLOIT.	HA- A		
TOTAL CAT 1+2+3+4												
0,01< 1 HA											2038	530.46
1 < 2 HA											1522	636.02
2 < 3 HA											1337	766.33
3 < 5 HA											2757	2305.99
5 < 7 HA											2802	3193.79
7 < 10 HA											4069	6246.16
10 < 15 HA											6338	14172.65
15 < 20 HA											5363	17280.12
20 < 25 HA											3945	16867.72
25 < 30 HA	1	20.00									2745	14594.98
30 < 35 HA	4	83.60			1	31.30					2049	13562.29
35 < 40 HA	2	41.30	1	27.00							1361	10211.73
40 < 45 HA	10	217.06			1	31.50					1055	9275.60
45 < 50 HA	21	446.22	2	55.89	1	33.50					736	7519.68
50 < 60 HA	71	1537.07	11	300.41	4	129.94					996	12065.62
60 < 80 HA	241	5306.75	78	2084.89	41	1316.94	2	92.20			1894	17550.24
80 < 100 HA	90	1995.65	105	2831.11	105	3473.82	19	839.78	4	219.75	467	11119.67
100 < 150 HA	37	835.04	62	1674.66	128	4444.53	91	3958.77	35	1942.14	415	13635.99
150 & + HA	1	23.00	2	57.45	4	140.50	17	768.84	79	5789.20	106	6818.62
TOT. HA	478	10505.69	261	7031.41	285	9602.03	129	5659.59	118	7951.09	41195	178353.66

NIVEAU: ROYAUME

TABLEAU 0702 REPARTITION DES EXPLOITATIONS SELON LES CLASSES DE GRANDEUR ET IMPORTANCE DE LA SUPERFICIE OCCUPEE PAR :
ORGE D'HIVER ET DE PRINTEMPS

TAILLE SELON LA SUPERFICIE AGRICOLE UTILISEE	CLASSES D'IMPORTANCE DE LA CULTURE MENTIONNEE CI-DESSUS											
	< 50 A		50 A < 1 HA		1 < 3 HA		3 < 5 HA		5 < 10 HA		10 < 20 HA	
	EXPLOIT.	HA- A	EXPLOIT.	HA- A	EXPLOIT.	HA- A	EXPLOIT.	HA- A	EXPLOIT.	HA- A	EXPLOIT.	HA- A
TOTAL CAT 1+2+3+4												
0,01 < 1 HA	1720	383.65	301	209.61								
1 < 2 HA	1179	312.50	426	267.04	153	186.28						
2 < 3 HA	896	275.50	627	408.56	272	366.00						
3 < 5 HA	1087	365.91	1648	1104.02	1216	1644.88	57	200.55				
5 < 7 HA	596	203.55	1563	1076.33	2197	3170.74	100	354.91	16	85.73		
7 < 10 HA	366	132.08	1600	1122.86	4244	6593.87	300	1017.65	49	295.50		
10 < 15 HA	249	89.13	1084	764.39	6579	11404.93	1328	4659.87	155	906.32	6	68.63
15 < 20 HA	84	29.72	421	293.34	4253	7860.83	1845	6636.71	433	2522.69	9	108.11
20 < 25 HA	24	8.93	184	127.60	2177	4215.55	1631	6010.37	732	4409.84	22	249.38
25 < 30 HA	14	5.28	91	62.03	1192	2360.15	1160	4342.35	757	4801.28	26	288.51
30 < 35 HA	13	5.03	35	24.65	623	1249.98	812	3048.37	801	5199.64	82	914.52
35 < 40 HA	11	3.50	27	18.18	380	737.16	509	1957.29	584	3966.11	89	1038.93
40 < 45 HA	1	30	17	11.95	244	487.16	321	1231.60	485	3370.66	157	1863.26
45 < 50 HA	1	30	9	5.72	112	227.41	178	683.24	357	2484.97	154	1943.26
50 < 60 HA	2	48	2	1.00	99	207.37	170	655.88	518	3653.88	304	3857.50
60 < 80 HA	1	20	5	3.75	65	132.02	117	449.80	367	2652.77	508	7032.21
80 < 100 HA					10	20.91	16	61.09	97	745.25	228	3313.22
100 < 150 HA					4	9.40	7	26.08	28	209.50	159	2337.50
150 & + HA					3	5.40	1	4.62	5	35.14	9	154.79
TOT. HA	6244	1816.06	8040	5501.03	23823	40880.04	8552	31340.38	5384	35339.28	1753	23169.82

NIVEAU: ROYAUME

TABLEAU 0702 REPARTITION DES EXPLOITATIONS SELON LES CLASSES DE GRANDEUR ET IMPORTANCE DE LA SUPERFICIE OCCUPEE PAR :
ORGE D'HIVER ET DE PRINTEMPS

TAILLE SELON LA SUPERFICIE AGRICOLE UTILISEE	CLASSES D'IMPORTANCE DE LA CULTURE MENTIONNEE CI-DESSUS						TOTAL					
	20 < 25 HA		25 < 30 HA		30 < 40 HA			40 < 50 HA		50 HA ET +		
	EXPLOIT.	HA- A	EXPLOIT.	HA- A	EXPLOIT.	HA- A	EXPLOIT.	HA- A	EXPLOIT.	HA- A		
TOTAL CAT 1+2+3+4												
0,01 < 1 HA									2021	593.26		
1 < 2 HA									1758	765.82		
2 < 3 HA									1795	1050.06		
3 < 5 HA									4008	3315.36		
5 < 7 HA									4472	4891.26		
7 < 10 HA									6559	9161.96		
10 < 15 HA									9401	17893.27		
15 < 20 HA									7045	17451.40		
20 < 25 HA									4770	15021.67		
25 < 30 HA	1	22.00							3241	11881.60		
30 < 35 HA									2366	10442.19		
35 < 40 HA	1	20.00			1	39.00			1602	7780.17		
40 < 45 HA	1	20.00	1	27.85					1227	7012.78		
45 < 50 HA	5	111.55							816	5456.45		
50 < 60 HA	13	272.66	1	25.26	1	30.00			1110	8704.03		
60 < 80 HA	69	1522.06	16	423.39	6	192.87		1	1155	12459.07		
80 < 100 HA	75	1613.52	32	855.64	17	533.37		1	476	7210.40		
100 < 150 HA	86	1862.87	56	1502.05	57	1897.04	14	595.18	411	8439.62		
150 & + HA	6	128.73	15	403.30	31	1037.76	18	798.92	107	3709.04		
TOT. HA	257	5573.39	121	3237.49	113	3730.04	32	1394.10	21	1257.78	54340	153239.41

NIVEAU: ROYAUME

TABLEAU 0703 REPARTITION DES EXPLOITATIONS SELON LES CLASSES DE GRANDEUR ET IMPORTANCE DE LA SUPERFICIE OCCUPEE PAR :
SEIGLE D'HIVER

TAILLE SELON LA SUPERFICIE AGRICOLE UTILISEE	CLASSES D'IMPORTANCE DE LA CULTURE MENTIONNEE CI-DESSUS											
	< 50 A		50 A < 1 HA		1 < 3 HA		3 < 5 HA		5 < 10 HA		10 < 20 HA	
	EXPLOIT.	HA- A	EXPLOIT.	HA- A	EXPLOIT.	HA- A	EXPLOIT.	HA- A	EXPLOIT.	HA- A	EXPLOIT.	HA- A
TOTAL CAT 1+2+3+4												
0,01< 1 HA	882	170.04	100	61.93			58	68.21				
1 < 2 HA	580	145.64	142	86.73								
2 < 3 HA	383	107.41	204	127.32			95	126.47				
3 < 5 HA	576	179.20	579	369.81			312	412.47	12	40.91		
5 < 7 HA	454	152.04	597	387.15			488	626.46	16	53.79	4	21.32
7 < 10 HA	432	148.04	775	509.94	1048	1405.49	54	182.77	2	11.00		
10 < 15 HA	318	111.83	752	497.86	1483	2103.07	93	311.65	22	123.56	3	32.00
15 < 20 HA	146	48.90	377	251.18	926	1387.69	109	370.99	16	92.93	1	12.00
20 < 25 HA	74	25.04	198	130.81	477	731.26	77	250.53	19	110.32		
25 < 30 HA	37	12.44	83	55.05	270	418.98	69	247.74	20	121.31	3	37.00
30 < 35 HA	17	5.46	54	36.36	161	250.85	36	125.30	11	62.03		
35 < 40 HA	12	3.98	38	24.92	94	135.95	16	57.18	4	29.10	3	35.28
40 < 45 HA	7	2.15	19	12.50	61	93.71	9	31.20	12	78.10		
45 < 50 HA	3	1.10	12	8.20	43	73.35	7	27.75	8	48.66	1	10.00
50 < 60 HA	5	1.95	10	7.05	52	80.95	11	38.78	9	63.30	2	33.00
60 < 80 HA	2	55	9	5.89	41	66.45	14	49.00	4	26.75	3	32.20
80 <100 HA					8	12.98	5	16.50	3	21.90	2	32.00
100 <150 HA			2	1.00	6	13.30	2	7.00	2	11.00	1	12.67
150 & + HA					1	2.00					2	20.15
TOT. HA	3928	1115.77	3951	2573.70	5624	8009.64	530	1811.09	136	821.28	21	256.30

NIVEAU: ROYAUME

TABLEAU 0703 REPARTITION DES EXPLOITATIONS SELON LES CLASSES DE GRANDEUR ET IMPORTANCE DE LA SUPERFICIE OCCUPEE PAR :
SEIGLE D'HIVER

TAILLE SELON LA SUPERFICIE AGRICOLE UTILISEE	CLASSES D'IMPORTANCE DE LA CULTURE MENTIONNEE CI-DESSUS											
	20 < 25 HA		25 < 30 HA		30 < 40 HA		40 < 50 HA		50 HA ET +		TOTAL	
	EXPLOIT.	HA- A	EXPLOIT.	HA- A	EXPLOIT.	HA- A	EXPLOIT.	HA- A	EXPLOIT.	HA- A	EXPLOIT.	HA- A
TOTAL CAT 1+2+3+4												
0,01< 1 HA											982	231.97
1 < 2 HA											780	300.58
2 < 3 HA											682	361.20
3 < 5 HA											1479	1002.39
5 < 7 HA											1559	1240.76
7 < 10 HA											2311	2257.24
10 < 15 HA											2671	3179.97
15 < 20 HA											1575	2163.69
20 < 25 HA											845	1247.96
25 < 30 HA											482	892.52
30 < 35 HA											279	480.00
35 < 40 HA											167	286.41
40 < 45 HA											108	217.66
45 < 50 HA											74	169.06
50 < 60 HA											89	225.03
60 < 80 HA	2	40.00	2	51.12							77	271.96
80 <100 HA					1	30.00					19	113.38
100 <150 HA	1	20.00	1	25.00					3	170.00	18	259.97
150 & + HA	2	41.59	1	29.42					2	117.00	8	210.16
TOT. HA	5	101.59	4	105.54	1	30.00			5	287.00	14205	15111.91

NIVEAU: ROYAUME

TABLEAU 0704 REPARTITION DES EXPLOITATIONS SELON LES CLASSES DE GRANDEUR ET IMPORTANCE DE LA SUPERFICIE OCCUPEE PAR :
AVOINE

TAILLE SELON LA SUPERFICIE AGRICOLE UTILISEE	CLASSES D'IMPORTANCE DE LA CULTURE MENTIONNEE CI-DESSUS								
	< 50 A	50 A < 1 HA	1 < 3 HA	3 < 5 HA	5 < 10 HA	10 < 20 HA			
	EXPLOIT.	HA- A EXPLOIT.	HA- A EXPLOIT.	HA- A EXPLOIT.	HA- A EXPLOIT.	HA- A EXPLOIT.	HA- A EXPLOIT.	HA- A EXPLOIT.	
TOTAL CAT 1+2+3+4									
0,01< 1 HA	849	156.83	100	66.98					
1 < 2 HA	713	162.46	120	75.09	45	50.60			
2 < 3 HA	625	169.36	232	145.41	60	79.65			
3 < 5 HA	1204	369.16	706	449.87	236	298.89	7	25.78	
5 < 7 HA	909	298.49	937	605.46	414	542.05	5	16.38	
7 < 10 HA	799	267.50	1428	947.89	1065	1410.51	27	98.41	
10 < 15 HA	679	236.61	1553	1039.40	2140	3013.92	85	296.00	
15 < 20 HA	312	106.19	916	628.87	1900	2883.52	163	562.49	
20 < 25 HA	161	53.78	500	340.64	1363	2159.09	165	583.90	
25 < 30 HA	79	26.28	304	207.58	1016	1675.07	194	680.35	
30 < 35 HA	50	16.88	147	98.13	720	1193.79	169	601.01	
35 < 40 HA	26	9.04	98	63.88	511	883.36	145	513.85	
40 < 45 HA	17	6.09	53	37.49	334	581.22	141	502.37	
45 < 50 HA	13	4.04	34	23.02	226	395.83	94	340.04	
50 < 60 HA	11	3.19	51	33.70	248	435.71	123	445.42	
60 < 80 HA	7	1.85	28	18.26	233	404.60	165	598.57	
80 <100 HA	3	95	9	5.62	62	111.10	60	219.39	
100 <150 HA			4	2.65	42	73.01	40	145.10	
150 & + HA			1	50	4	7.53	11	37.65	
TOT. HA	6457	1888.70	7221	4790.44	10619	16199.45	1594	5666.71	
							468	2884.13	
								59	714.62

NIVEAU: ROYAUME

TABLEAU 0704 REPARTITION DES EXPLOITATIONS SELON LES CLASSES DE GRANDEUR ET IMPORTANCE DE LA SUPERFICIE OCCUPEE PAR :
AVOINE

TAILLE SELON LA SUPERFICIE AGRICOLE UTILISEE	CLASSES D'IMPORTANCE DE LA CULTURE MENTIONNEE CI-DESSUS						TOTAL
	20 < 25 HA	25 < 30 HA	30 < 40 HA	40 < 50 HA	50 HA ET +		
	EXPLOIT.	HA- A EXPLOIT.	HA- A EXPLOIT.	HA- A EXPLOIT.	HA- A EXPLOIT.	HA- A EXPLOIT.	HA- A EXPLOIT.
TOTAL CAT 1+2+3+4							
0,01< 1 HA						949	223.81
1 < 2 HA						878	288.15
2 < 3 HA						917	394.42
3 < 5 HA						2153	1143.70
5 < 7 HA						2268	1479.88
7 < 10 HA						3319	2724.31
10 < 15 HA						4463	4619.81
15 < 20 HA						3305	4267.34
20 < 25 HA						2208	3249.85
25 < 30 HA						1617	2727.94
30 < 35 HA						1123	2138.44
35 < 40 HA						825	1754.03
40 < 45 HA						577	1327.46
45 < 50 HA						400	973.60
50 < 60 HA						489	1314.43
60 < 80 HA						537	1742.51
80 <100 HA	1	20.00				206	867.70
100 <150 HA	1	24.00	1	28.50		159	803.72
150 & + HA	3	62.47	2	52.00		33	289.92
TOT. HA	5	106.47	3	80.50		26426	32331.02

NIVEAU: ROYAUME

TABLEAU 0705 REPARTITION DES EXPLOITATIONS SELON LES CLASSES DE GRANDEUR ET IMPORTANCE DE LA SUPERFICIE OCCUPEE PAR :
BETTERAVES SUCRIERES (EXCEPTE LES SEMENCES)

TAILLE SELON LA SUPERFICIE AGRICOLE UTILISEE	CLASSES D'IMPORTANCE DE LA CULTURE MENTIONNEE CI-DESSUS											
	< 50 A		50 A < 1 HA		1 < 3 HA		3 < 5 HA		5 < 10 HA		10 < 20 HA	
EXPLOIT.	HA- A	EXPLOIT.	HA- A	EXPLOIT.	HA- A	EXPLOIT.	HA- A	EXPLOIT.	HA- A	EXPLOIT.	HA- A	
TOTAL CAT 1+2+3+4												
0,01< 1 HA	120	31.88	64	43.85								
1 < 2 HA	96	28.07	58	38.63	40	49.62						
2 < 3 HA	75	24.77	87	57.22	56	84.27						
3 < 5 HA	139	48.02	290	202.50	258	352.32	17	60.25				
5 < 7 HA	119	41.07	352	244.57	529	755.61	17	57.06	7	38.50		
7 < 10 HA	118	44.30	410	285.54	1311	2067.92	104	358.68	18	107.04		
10 < 15 HA	68	24.09	423	302.18	2584	4614.37	700	2467.63	77	437.56	3	30.00
15 < 20 HA	22	7.50	149	106.11	1857	3523.20	1239	4529.42	323	1926.41	9	106.41
20 < 25 HA	10	3.26	57	40.84	1017	1983.36	959	3628.99	721	4317.57	39	459.32
25 < 30 HA	4	1.69	17	10.78	437	852.97	652	2478.59	753	4882.27	44	507.98
30 < 35 HA	4	1.07	9	5.58	208	421.84	366	1433.50	716	4973.58	107	1251.68
35 < 40 HA			8	6.22	106	210.31	163	623.00	488	3492.69	134	1592.33
40 < 45 HA	2	88			57	110.73	104	407.51	311	2266.36	226	2767.71
45 < 50 HA			1	50	32	69.03	58	220.97	209	1530.34	191	2443.91
50 < 60 HA	1	40	1	50	31	68.56	66	247.61	199	1426.52	360	4865.82
60 < 80 HA					11	22.16	37	137.55	161	1181.95	406	5898.46
80 <100 HA					4	8.10	7	28.50	59	428.14	123	1867.66
100 <150 HA							8	29.25	23	178.55	76	1124.50
150 & + HA											7	114.32
TOT. HA	778	257.00	1926	1345.02	8538	15194.37	4497	16708.51	4065	27187.48	1725	23030.10

NIVEAU: ROYAUME

TABLEAU 0705 REPARTITION DES EXPLOITATIONS SELON LES CLASSES DE GRANDEUR ET IMPORTANCE DE LA SUPERFICIE OCCUPEE PAR :
BETTERAVES SUCRIERES (EXCEPTE LES SEMENCES)

TAILLE SELON LA SUPERFICIE AGRICOLE UTILISEE	CLASSES D'IMPORTANCE DE LA CULTURE MENTIONNEE CI-DESSUS											
	20 < 25 HA		25 < 30 HA		30 < 40 HA		40 < 50 HA		50 HA ET +		TOTAL	
EXPLOIT.	HA- A	EXPLOIT.	HA- A	EXPLOIT.	HA- A	EXPLOIT.	HA- A	EXPLOIT.	HA- A	EXPLOIT.	HA- A	
TOTAL CAT 1+2+3+4												
0,01< 1 HA											184	75.73
1 < 2 HA											194	116.32
2 < 3 HA											218	166.26
3 < 5 HA											704	663.09
5 < 7 HA											1024	1136.81
7 < 10 HA											1961	2863.48
10 < 15 HA											3855	7875.83
15 < 20 HA											3599	10199.05
20 < 25 HA											2803	10433.34
25 < 30 HA	1	20.88									1908	8755.16
30 < 35 HA			1	28.28							1411	8115.53
35 < 40 HA	2	44.00	1	25.00							902	5993.55
40 < 45 HA	3	65.85	1	26.00			1	40.00			705	5685.04
45 < 50 HA	10	214.50	2	55.00	1	30.13					504	4564.38
50 < 60 HA	37	805.57	8	217.47	4	125.09	1	43.70			708	7801.24
60 < 80 HA	130	2842.35	44	1184.52	16	524.08	3	128.00			808	11919.07
80 <100 HA	77	1711.02	68	1829.36	46	1510.40	4	171.25	3	179.30	391	7733.73
100 <150 HA	42	931.53	41	1116.16	112	3805.89	43	1869.30	18	1059.61	363	10114.79
150 & + HA	3	69.00	7	188.75	10	353.97	16	707.10	60	4153.06	103	5586.20
TOT. HA	305	6704.70	173	4670.54	189	6349.56	68	2959.35	81	5391.97	22345	109798.60

NIVEAU: ROYAUME

TABLEAU 0706 REPARTITION DES EXPLOITATIONS SELON LES CLASSES DE GRANDEUR ET IMPORTANCE DE LA SUPERFICIE OCCUPEE PAR :
LIN

TAILLE	CLASSES D'IMPORTANCE DE LA CULTURE MENTIONNEE CI-DESSUS											
	< 50 A.		50 A < 1 HA		1 < 3 HA		3 < 5 HA		5 < 10 HA		10 < 20 HA	
SECON LA												
SUPERFICIE												
AGRICOLE												
UTILISEE	EXPLOIT.	HA- A	EXPLOIT.	HA- A	EXPLOIT.	HA- A	EXPLOIT.	HA- A	EXPLOIT.	HA- A	EXPLOIT.	HA- A
TOTAL CAT 1+2+3+4												
0,01 < 1 HA	3	93	9	5.85								
1 < 2 HA	2	91	3	2.09	11	15.85						
2 < 3 HA			2	1.45	18	31.21						
3 < 5 HA	2	46	11	7.26	27	36.92	6	18.80				
5 < 7 HA	1	40	12	9.37	28	42.83	4	15.30	1	5.00		
7 < 10 HA	2	75	17	12.46	76	122.86	15	52.08	4	25.95		
10 < 15 HA	1	44	28	21.22	230	364.58	21	75.65	9	55.49	4	49.89
15 < 20 HA			8	6.74	292	516.87	41	145.57	9	50.51	4	55.78
20 < 25 HA			4	3.06	219	420.52	71	257.39	16	97.82	3	33.73
25 < 30 HA			5	3.72	190	383.45	78	277.25	20	130.51	1	12.70
30 < 35 HA			1	90	109	224.60	95	350.26	17	103.25	2	24.18
35 < 40 HA					69	149.55	85	314.49	30	186.34	1	10.10
40 < 45 HA					34	74.50	63	244.45	32	208.69	7	85.37
45 < 50 HA					17	37.10	29	116.29	21	130.11	7	82.97
50 < 60 HA					18	39.92	37	143.35	38	252.86	10	127.65
60 < 80 HA					8	17.20	35	141.39	40	289.50	22	267.59
80 < 100 HA					1	2.20	2	8.70	26	184.69	11	140.91
100 < 150 HA							5	19.65	18	139.32	22	268.17
150 & + HA									1	9.00	11	154.83
TOT. HA	11	3.89	100	74.12	1347	2480.16	587	2180.62	282	1869.04	105	1313.87

NIVEAU: ROYAUME

TABLEAU 0706 REPARTITION DES EXPLOITATIONS SELON LES CLASSES DE GRANDEUR ET IMPORTANCE DE LA SUPERFICIE OCCUPEE PAR :
LIN

TAILLE	CLASSES D'IMPORTANCE DE LA CULTURE MENTIONNEE CI-DESSUS											
	20 < 25 HA		25 < 30 HA		30 < 40 HA		40 < 50 HA		50 HA ET +		TOTAL	
SECON LA												
SUPERFICIE												
AGRICOLE												
UTILISEE	EXPLOIT.	HA- A	EXPLOIT.	HA- A	EXPLOIT.	HA- A	EXPLOIT.	HA- A	EXPLOIT.	HA- A	EXPLOIT.	HA- A
TOTAL CAT 1+2+3+4												
0,01 < 1 HA											12	6.78
1 < 2 HA											16	18.85
2 < 3 HA											20	32.66
3 < 5 HA											46	63.44
5 < 7 HA											46	72.90
7 < 10 HA											114	214.10
10 < 15 HA											293	567.27
15 < 20 HA											354	775.47
20 < 25 HA											313	812.52
25 < 30 HA											294	807.63
30 < 35 HA											224	703.19
35 < 40 HA											185	660.48
40 < 45 HA											137	653.01
45 < 50 HA							1	40.00			75	396.47
50 < 60 HA	1	21.93	1	27.00							105	612.71
60 < 80 HA	1	22.00									106	737.68
80 < 100 HA	2	43.17									42	379.67
100 < 150 HA	2	40.25	1	26.50					1	110.00	49	603.89
150 & + HA	8	176.83	1	26.40	2	62.30					23	429.36
TOT. HA	14	304.18	3	79.90	3	92.30	1	40.00	1	110.00	2454	8548.08

NIVEAU: ROYAUME

TABLEAU 0707 REPARTITION DES EXPLOITATIONS SELON LES CLASSES DE GRANDEUR ET IMPORTANCE DE LA SUPERFICIE OCCUPEE PAR :
POMMES DE TERRE (EXCEPTE LES CULTURES DE PLANTS)

TAILLE SELON LA SUPERFICIE AGRICOLE UTILISEE	CLASSES D'IMPORTANCE DE LA CULTURE MENTIONNEE CI-DESSUS											
	< 50 A		50 A < 1 HA		1 < 3 HA		3 < 5 HA		5 < 10 HA		10 < 20 HA	
	EXPLOIT.	HA- A	EXPLOIT.	HA- A	EXPLOIT.	HA- A	EXPLOIT.	HA- A	EXPLOIT.	HA- A	EXPLOIT.	HA- A
TOTAL CAT 1+2+3+4												
0,01< 1 HA	8815	745.46	50	29.73								
1 < 2 HA	4039	451.17	107	67.92	39	45.68						
2 < 3 HA	2580	334.21	157	98.56	63	92.21						
3 < 5 HA	4231	604.61	417	263.77	215	304.28	11	39.06				
5 < 7 HA	3523	555.70	607	398.72	420	594.72	19	65.67	1	6.30		
7 < 10 HA	4362	727.26	1000	653.89	997	1454.01	64	216.54	11	70.10		
10 < 15 HA	4951	791.28	1227	793.32	1930	3033.96	226	802.60	43	251.88	4	46.34
15 < 20 HA	3105	463.25	612	395.82	1544	2627.84	371	1313.50	84	500.54	4	44.12
20 < 25 HA	1742	269.50	316	202.44	947	1663.93	377	1348.81	110	651.99	8	93.06
25 < 30 HA	1110	165.65	176	109.38	436	755.23	278	1022.85	144	892.85	10	113.95
30 < 35 HA	791	116.70	90	54.74	266	470.06	173	657.30	136	846.53	10	122.69
35 < 40 HA	511	78.46	60	38.32	141	233.21	100	382.43	90	576.60	11	134.09
40 < 45 HA	343	50.68	53	32.33	78	134.22	63	228.22	70	473.15	20	235.55
45 < 50 HA	201	34.67	24	15.08	50	83.77	34	131.39	54	352.28	14	175.10
50 < 60 HA	256	37.85	28	17.50	59	98.59	52	187.86	66	475.38	25	321.63
60 < 80 HA	191	29.27	24	14.23	41	70.06	22	84.31	44	303.60	37	490.36
80 <100 HA	52	7.98	5	3.10	11	16.10	7	25.15	17	110.24	12	152.83
100 <150 HA	36	4.95	5	2.70	7	11.53	8	32.47	12	84.00	8	105.61
150 & + HA	2	65			1	2.00	4	16.30	3	18.81	2	27.78
TOT. HA	40841	5469.30	4958	3191.55	7245	11691.40	1809	6554.46	885	5614.25	165	2063.11

NIVEAU: ROYAUME

TABLEAU 0707 REPARTITION DES EXPLOITATIONS SELON LES CLASSES DE GRANDEUR ET IMPORTANCE DE LA SUPERFICIE OCCUPEE PAR :
POMMES DE TERRE (EXCEPTE LES CULTURES DE PLANTS)

TAILLE SELON LA SUPERFICIE AGRICOLE UTILISEE	CLASSES D'IMPORTANCE DE LA CULTURE MENTIONNEE CI-DESSUS											
	20 < 25 HA		25 < 30 HA		30 < 40 HA		40 < 50 HA		50 HA ET +		TOTAL	
	EXPLOIT.	HA- A	EXPLOIT.	HA- A	EXPLOIT.	HA- A	EXPLOIT.	HA- A	EXPLOIT.	HA- A		
TOTAL CAT 1+2+3+4												
0,01< 1 HA											8865	775.19
1 < 2 HA											4185	564.77
2 < 3 HA											2800	524.98
3 < 5 HA											4874	1211.72
5 < 7 HA											4570	1621.11
7 < 10 HA											6434	3121.80
10 < 15 HA											8381	5719.38
15 < 20 HA											5720	5345.07
20 < 25 HA	1	20.00									3501	4249.73
25 < 30 HA	1	20.78									2155	3080.69
30 < 35 HA											1466	2268.02
35 < 40 HA			1	27.76	1	36.00					915	1506.87
40 < 45 HA	1	20.00			1	31.55					629	1205.70
45 < 50 HA											377	792.29
50 < 60 HA	1	20.06									487	1158.87
60 < 80 HA	8	167.68			2	60.00					369	1219.51
80 <100 HA	3	66.13	1	28.80							108	410.33
100 <150 HA	4	85.68	2	54.20			1	40.00			83	421.14
150 & + HA	1	21.25			1	34.00	1	41.76			15	162.55
TOT. HA	20	421.58	4	110.76	5	161.55	2	81.76			55934	35359.72

NIVEAU: ROYAUME

TABLEAU 0708 REPARTITION DES EXPLOITATIONS SELON LES CLASSES DE GRANDEUR ET IMPORTANCE DE LA SUPERFICIE OCCUPEE PAR :
PRAIRIES (PERMANENTES ET TEMPORAIRES) ET FOURRAGES VERTS

TAILLE SELON LA SUPERFICIE AGRICOLE UTILISEE	CLASSES D'IMPORTANCE DE LA CULTURE MENTIONNEE CI-DESSUS											
	< 50 A		50 A < 1 HA		1 < 3 HA		3 < 5 HA		5 < 10 HA		10 < 20 HA	
	EXPLOIT.	HA- A	EXPLOIT.	HA- A	EXPLOIT.	HA- A	EXPLOIT.	HA- A	EXPLOIT.	HA- A	EXPLOIT.	HA- A
TOTAL CAT 1+2+3+4												
0,01< 1 HA	7701	2013.17	7543	5476.19								
1 < 2 HA	1169	340.88	2298	1676.26	5259	6864.53						
2 < 3 HA	408	115.75	663	482.50	4711	9223.83						
3 < 5 HA	325	94.33	570	412.09	4186	8431.58	4408	16356.58				
5 < 7 HA	166	51.23	227	158.51	2169	4561.32	2816	11047.61	2584	14724.87		
7 < 10 HA	132	39.63	191	134.03	1487	3066.89	2781	11122.90	6191	44229.42		
10 < 15 HA	107	31.34	152	103.94	1103	2251.74	1970	7887.34	6340	47141.64	4975	58918.76
15 < 20 HA	45	14.17	76	53.05	438	876.95	871	3511.08	2963	22310.69	6230	91523.04
20 < 25 HA	22	6.72	39	26.49	242	473.49	385	1508.25	1405	10538.68	3095	45788.53
25 < 30 HA	16	4.96	16	11.54	123	238.92	191	760.67	710	5347.85	1654	24697.36
30 < 35 HA	13	4.03	7	4.89	85	167.58	111	450.64	426	3201.99	956	14294.39
35 < 40 HA	2	50	9	5.69	43	80.30	52	206.97	214	1637.15	547	8211.19
40 < 45 HA	3	95	7	4.82	44	82.68	43	175.71	144	1070.57	343	5070.40
45 < 50 HA	2	39	5	2.90	30	55.37	26	97.28	90	659.82	208	3080.01
50 < 60 HA	6	1.64	8	6.37	32	52.61	39	155.37	108	786.59	263	3929.12
60 < 80 HA	6	2.24	11	8.03	52	94.04	39	144.19	109	808.35	264	3820.24
80 < 100 HA	1	40	4	2.65	30	55.86	19	72.65	57	412.89	90	1337.76
100 < 150 HA	3	80	3	1.86	22	41.10	19	74.03	32	224.32	78	1117.20
150 & + HA	2	74	4	3.07	3	7.07	5	20.18	13	90.97	21	327.58
TOT. HA	10129	2723.87	11833	8574.88	20059	36625.86	13775	53591.45	21386	153185.80	18724	262115.58

NIVEAU: ROYAUME

TABLEAU 0708 REPARTITION DES EXPLOITATIONS SELON LES CLASSES DE GRANDEUR ET IMPORTANCE DE LA SUPERFICIE OCCUPEE PAR :
PRAIRIES (PERMANENTES ET TEMPORAIRES) ET FOURRAGES VERTS

TAILLE SELON LA SUPERFICIE AGRICOLE UTILISEE	CLASSES D'IMPORTANCE DE LA CULTURE MENTIONNEE CI-DESSUS												
	20 < 25 HA		25 < 30 HA		30 < 40 HA		40 < 50 HA		50 HA ET +		TOTAL		
	EXPLOIT.	HA- A	EXPLOIT.	HA- A	EXPLOIT.	HA- A	EXPLOIT.	HA- A	EXPLOIT.	HA- A	EXPLOIT.	HA- A	
TOTAL CAT 1+2+3+4													
0,01< 1 HA												15244	7489.36
1 < 2 HA												8726	8881.67
2 < 3 HA												5782	9822.08
3 < 5 HA												9489	25294.58
5 < 7 HA												7962	30543.54
7 < 10 HA												10782	58592.87
10 < 15 HA												14647	116334.76
15 < 20 HA												10623	118288.98
20 < 25 HA	1742	38175.30										6930	96517.46
25 < 30 HA	838	18717.92	875	23470.73								4423	73249.95
30 < 35 HA	523	11770.82	450	12246.58	486	15501.61						3057	57642.53
35 < 40 HA	249	5579.40	322	8866.00	549	19008.48						1987	43595.68
40 < 45 HA	158	3527.26	184	5079.31	380	13131.73	171	7147.59				1477	35291.02
45 < 50 HA	110	2468.88	92	2520.29	230	8100.19	191	8508.98				984	25494.11
50 < 60 HA	137	3068.83	99	2708.71	236	8343.71	223	9964.29	118	6279.96		1269	35297.20
60 < 80 HA	99	2236.53	79	2149.97	165	5804.85	169	7595.70	264	15643.69		1257	38307.83
80 < 100 HA	36	806.75	39	1070.45	48	1703.40	51	2280.19	134	9055.79		509	16798.79
100 < 150 HA	30	668.80	31	854.63	41	1437.39	44	1959.83	108	7922.43		411	14302.39
150 & + HA	7	151.50	6	160.47	6	212.20	8	350.11	24	2516.34		99	3840.23
TOT. HA	3929	87171.99	2177	59127.14	2141	73243.56	857	37806.69	648	41418.21		105658	815585.03

NIVEAU: ROYAUME

TABLEAU 0709 REPARTITION DES EXPLOITATIONS SELON LES CLASSES DE GRANDEUR ET IMPORTANCE DE LA SUPERFICIE OCCUPEE PAR :
CULTURES EN PLEIN AIR DE LEGUMES, FRAISES, DE SEMENCES HORTICOLES, DE PLANTS DE LEGUMES ET DE PLANTS DE FLEURS

TAILLE SELON LA SUPERFICIE AGRICOLE UTILISEE	CLASSES D'IMPORTANCE DE LA CULTURE MENTIONNEE CI-DESSUS												
	< 50 A		50 A < 1 HA		1 < 3 HA		3 < 5 HA		5 < 10 HA		10 < 20 HA		
	EXPLOIT.	HA- A	EXPLOIT.	HA- A	EXPLOIT.	HA- A	EXPLOIT.	HA- A	EXPLOIT.	HA- A	EXPLOIT.	HA- A	
TOTAL CAT 1+2+3+4													
0,01 < 1 HA	3777	498.33	265	166.66									
1 < 2 HA	1213	259.35	534	363.76	239	290.89							
2 < 3 HA	558	130.52	416	289.30	292	435.27							
3 < 5 HA	666	151.40	501	348.04	610	901.37	57	195.74					
5 < 7 HA	419	101.38	372	257.24	615	983.36	78	289.03	18	100.07			
7 < 10 HA	531	121.24	368	251.26	752	1214.98	128	478.81	35	219.35			
10 < 15 HA	476	110.83	345	231.28	827	1391.34	209	764.36	91	585.36	9	101.83	
15 < 20 HA	225	52.45	145	94.75	501	854.39	178	660.22	95	630.89	18	219.72	
20 < 25 HA	62	14.27	62	40.09	255	465.14	116	418.70	67	436.77	16	224.58	
25 < 30 HA	30	6.60	25	17.05	138	257.63	98	350.57	59	394.06	13	177.62	
30 < 35 HA	10	1.74	13	9.05	79	147.82	73	272.49	60	399.68	10	125.25	
35 < 40 HA	9	1.90	9	6.55	44	85.38	52	194.65	48	305.63	6	65.20	
40 < 45 HA	3	55	3	1.80	23	49.12	42	157.15	33	221.34	11	134.62	
45 < 50 HA	1	25	1	65	22	39.26	34	132.73	30	198.39	2	25.50	
50 < 60 HA	3	88	1	81	16	33.62	37	148.55	68	495.03	18	214.06	
60 < 80 HA			4	2.93	14	31.30	33	123.75	117	828.92	50	607.71	
80 < 100 HA			1	80	5	10.92	15	63.70	53	378.66	49	617.63	
100 < 150 HA	2	37			5	9.97	8	28.96	61	433.89	78	1017.53	
150 & + HA	1	35	1	98	2	3.00	1	4.31	7	58.84	23	307.16	
TOT. HA	7986	1452.41	3066	2083.00	4439	7204.76	1159	4283.72	842	5686.88	303	3838.41	

NIVEAU: ROYAUME

TABLEAU 0709 REPARTITION DES EXPLOITATIONS SELON LES CLASSES DE GRANDEUR ET IMPORTANCE DE LA SUPERFICIE OCCUPEE PAR :
CULTURES EN PLEIN AIR DE LEGUMES, FRAISES, DE SEMENCES HORTICOLES, DE PLANTS DE LEGUMES ET DE PLANTS DE FLEURS

TAILLE SELON LA SUPERFICIE AGRICOLE UTILISEE	CLASSES D'IMPORTANCE DE LA CULTURE MENTIONNEE CI-DESSUS											
	20 < 25 HA		25 < 30 HA		30 < 40 HA		40 < 50 HA		50 HA ET +		TOTAL	
	EXPLOIT.	HA- A	EXPLOIT.	HA- A	EXPLOIT.	HA- A	EXPLOIT.	HA- A	EXPLOIT.	HA- A	EXPLOIT.	HA- A
TOTAL CAT 1+2+3+4												
0,01 < 1 HA											4042	664.99
1 < 2 HA											1986	914.00
2 < 3 HA											1266	855.09
3 < 5 HA											1834	1596.55
5 < 7 HA											1502	1731.08
7 < 10 HA											1814	2285.64
10 < 15 HA											1957	3185.00
15 < 20 HA											1162	2512.42
20 < 25 HA											578	1599.55
25 < 30 HA			1	25.00							364	1228.53
30 < 35 HA	3	67.50									248	1023.53
35 < 40 HA					1	35.53					169	694.84
40 < 45 HA	2	47.00									117	611.58
45 < 50 HA	1	20.00	2	50.05	1	32.00					94	498.83
50 < 60 HA	1	21.10	3	81.85	1	37.74					148	1033.64
60 < 80 HA	5	105.23	1	28.95							224	1728.79
80 < 100 HA			2	53.55							125	1125.26
100 < 150 HA	4	84.77	5	129.50	3	93.96					166	1798.95
150 & + HA	7	152.03	6	165.52	1	33.00			3	223.50	52	948.69
TOT. HA	23	497.63	20	534.42	7	232.23			3	223.50	17848	26036.96

NIVEAU: ROYAUME

TABLEAU 0710 REPARTITION DES EXPLOITATIONS SELON LES CLASSES DE GRANDEUR ET IMPORTANCE DE LA SUPERFICIE OCCUPEE PAR :
CULTURES SOUS VERRE OU MATIERE PLASTIQUE (SEMENCES DE LEGUMES, PLANTS DE LEGUMES, LEGUMES ET FRAISES)

TAILLE SELON LA SUPERFICIE AGRICOLE UTILISEE	CLASSES D'IMPORTANCE DE LA CULTURE MENTIONNEE CI-DESSUS						
	< 50 A	50 A < 1 HA	1 < 3 HA	3 < 5 HA	5 < 10 HA	10 < 20 HA	
EXPLOIT.]	HA- A]	EXPLOIT.]	HA- A]	EXPLOIT.]	HA- A]	EXPLOIT.]	HA- A]

TOTAL CAT 1+2+3+4

0,01 < 1 HA	1459	190.63	288	192.02		
1 < 2 HA	755	141.43	218	141.19	87	105.67
2 < 3 HA	324	61.76	79	53.20	19	27.97
3 < 5 HA	266	48.26	28	19.10	9	10.95
5 < 7 HA	115	20.50	12	7.00	8	9.39
7 < 10 HA	106	16.65	10	6.39		
10 < 15 HA	60	9.88	5	3.60	2	3.15
15 < 20 HA	19	3.50	2	1.30		
20 < 25 HA	9	1.94			1	1.00
25 < 30 HA	3	51	1	54		
30 < 35 HA	4	20				
50 < 60 HA	1	2				
TOT. HA	3121	495.28	643	424.34	126	158.13

NIVEAU: ROYAUME

TABLEAU 0710 REPARTITION DES EXPLOITATIONS SELON LES CLASSES DE GRANDEUR ET IMPORTANCE DE LA SUPERFICIE OCCUPEE PAR :
CULTURES SOUS VERRE OU MATIERE PLASTIQUE (SEMENCES DE LEGUMES, PLANTS DE LEGUMES, LEGUMES ET FRAISES)

TAILLE SELON LA SUPERFICIE AGRICOLE UTILISEE	CLASSES D'IMPORTANCE DE LA CULTURE MENTIONNEE CI-DESSUS					TOTAL	
	20 < 25 HA	25 < 30 HA	30 < 40 HA	40 < 50 HA	50 HA ET +		
EXPLOIT.]	HA- A]	EXPLOIT.]	HA- A]	EXPLOIT.]	HA- A]	EXPLOIT.]	HA- A]

TOTAL CAT 1+2+3+4

0,01 < 1 HA						1747	382.65
1 < 2 HA						1060	388.29
2 < 3 HA						422	142.93
3 < 5 HA						303	78.31
5 < 7 HA						135	36.89
7 < 10 HA						116	23.04
10 < 15 HA						67	16.63
15 < 20 HA						21	4.80
20 < 25 HA						10	2.94
25 < 30 HA						4	1.05
30 < 35 HA						4	20
50 < 60 HA						1	2
TOT. HA						3890	1077.75

NIVEAU: ROYAUME

TABLEAU 0711 REPARTITION DES EXPLOITATIONS SELON LES CLASSES DE GRANDEUR ET IMPORTANCE DE LA SUPERFICIE OCCUPEE PAR :
VERGERS ET AUTRES CULTURES FRUITIERES DE PLEIN AIR (EXCEPTE LES FRAISES)

TAILLE SELON LA SUPERFICIE AGRICOLE UTILISEE	CLASSES D'IMPORTANCE DE LA CULTURE MENTIONNEE CI-DESSUS													
	< 50 A		50 A < 1 HA		1 < 3 HA		3 < 5 HA		5 < 10 HA		10 < 20 HA			
	EXPLOIT.	HA- A	EXPLOIT.	HA- A	EXPLOIT.	HA- A	EXPLOIT.	HA- A	EXPLOIT.	HA- A	EXPLOIT.	HA- A		
TOTAL CAT 1+2+3+4														
0,01 < 1 HA	1445	284.81	313	207.93										
1 < 2 HA	257	54.17	144	101.55	249	331.79								
2 < 3 HA	112	25.47	67	46.77	228	436.50								
3 < 5 HA	147	32.83	70	45.27	185	331.39	199	758.19						
5 < 7 HA	90	20.71	47	30.38	114	188.68	75	292.46	138	788.41				
7 < 10 HA	81	19.31	45	29.99	125	211.92	69	266.62	178	1315.87				
10 < 15 HA	75	18.35	56	35.07	156	264.44	53	193.80	92	668.35	113	1338.83		
15 < 20 HA	40	10.34	29	19.97	76	116.25	33	117.22	32	225.47	55	851.11		
20 < 25 HA	19	4.88	17	11.13	60	97.30	25	91.54	23	151.47	19	273.74		
25 < 30 HA	7	2.05	7	4.86	21	33.67	12	44.46	18	121.09	7	98.00		
30 < 35 HA	7	1.71	16	9.85	14	24.82	4	14.46	3	21.19	5	74.99		
35 < 40 HA	2	55	4	2.25	12	16.31	8	28.65	3	17.55	3	39.00		
40 < 45 HA	1	35			3	5.97	4	14.34	4	30.18	1	18.15		
45 < 50 HA	1	40	2	1.30	4	6.35			4	30.55				
50 < 60 HA			2	1.64	5	9.25	2	7.00	6	38.04	2	34.64		
60 < 80 HA	2	28	2	1.15	3	4.10	1	4.45	5	34.36	6	86.63		
80 < 100 HA			2	1.05	4	8.34	2	6.00	1	7.30	2	31.50		
100 < 150 HA					2	3.50	3	13.18	2	14.93	2	26.90		
150 & + HA											2	34.16		
TOT. HA	2286	476.21	823	550.16	1261	2090.58	490	1852.87	509	3464.68	217	2907.65		

NIVEAU: ROYAUME

TABLEAU 0711 REPARTITION DES EXPLOITATIONS SELON LES CLASSES DE GRANDEUR ET IMPORTANCE DE LA SUPERFICIE OCCUPEE PAR :
VERGERS ET AUTRES CULTURES FRUITIERES DE PLEIN AIR (EXCEPTE LES FRAISES)

TAILLE SELON LA SUPERFICIE AGRICOLE UTILISEE	CLASSES D'IMPORTANCE DE LA CULTURE MENTIONNEE CI-DESSUS											
	20 < 25 HA		25 < 30 HA		30 < 40 HA		40 < 50 HA		50 HA ET +		TOTAL	
	EXPLOIT.	HA- A	EXPLOIT.	HA- A	EXPLOIT.	HA- A	EXPLOIT.	HA- A	EXPLOIT.	HA- A	HA- A	
TOTAL CAT 1+2+3+4												
0,01 < 1 HA											1758	492.74
1 < 2 HA											650	487.51
2 < 3 HA											407	508.74
3 < 5 HA											601	1167.68
5 < 7 HA											464	1320.64
7 < 10 HA											498	1843.71
10 < 15 HA											545	2518.84
15 < 20 HA											265	1340.36
20 < 25 HA	13	285.09									176	915.15
25 < 30 HA	1	24.00	6	162.30							79	490.43
30 < 35 HA			1	26.99	1	30.84					51	204.85
35 < 40 HA	1	22.70			1	35.22					34	162.23
40 < 45 HA	1	20.93			1	30.47	2	83.52			17	204.33
45 < 50 HA	1	24.41									12	63.01
50 < 60 HA					1	31.50	1	43.16	2	115.50	21	280.73
60 < 80 HA	1	20.00							2	143.19	22	294.16
80 < 100 HA											11	54.19
100 < 150 HA									1	52.50	10	111.01
150 & + HA			1	29.00							3	63.16
TOT. HA	18	397.13	8	218.29	4	128.03	3	126.68	5	311.19	5624	12523.47

NIVEAU: ROYAUME

TABLEAU 0712 REPARTITION DES EXPLOITATIONS SELON LES CLASSES DE GRANDEUR ET IMPORTANCE DE LA SUPERFICIE OCCUPEE PAR :
CULTURES FRUITIERES SOUS VERRE OU MATIERE PLASTIQUE (RAISINS ET PECHEES)

TAILLE SELON LA SUPERFICIE AGRICOLE UTILISEE	CLASSES D'IMPORTANCE DE LA CULTURE MENTIONNEE CI-DESSUS					
	< 50 A	50 A < 1 HA	1 < 3 HA	3 < 5 HA	5 < 10 HA	10 < 20 HA
	EXPLOIT.	HA- A EXPLOIT.	HA- A EXPLOIT.	HA- A EXPLOIT.	HA- A EXPLOIT.	HA- A EXPLOIT.

TOTAL CAT. 1+2+3+4

0,01 < 1 HA	1554	162.26	7	4.39		
1 < 2 HA	67	8.66			1	1.27
2 < 3 HA	38	4.64				
3 < 5 HA	29	2.64				
5 < 7 HA	18	1.83				
7 < 10 HA	13	98				
10 < 15 HA	7	38				
15 < 20 HA	7	1.02				
20 < 25 HA	2	17				
25 < 30 HA	2	10				
30 < 35 HA	1	13				
50 < 60 HA	1	6				
TOT. HA	1739	182.87	7	4.39	1	1.27

NIVEAU: ROYAUME

TABLEAU 0712 REPARTITION DES EXPLOITATIONS SELON LES CLASSES DE GRANDEUR ET IMPORTANCE DE LA SUPERFICIE OCCUPEE PAR :
CULTURES FRUITIERES SOUS VERRE OU MATIERE PLASTIQUE (RAISINS ET PECHEES)

TAILLE SELON LA SUPERFICIE AGRICOLE UTILISEE	CLASSES D'IMPORTANCE DE LA CULTURE MENTIONNEE CI-DESSUS					TOTAL
	20 < 25 HA	25 < 30 HA	30 < 40 HA	40 < 50 HA	50 HA ET +	
	EXPLOIT.	HA- A EXPLOIT.	HA- A EXPLOIT.	HA- A EXPLOIT.	HA- A EXPLOIT.	HA- A EXPLOIT.

TOTAL CAT 1+2+3+4

0,01 < 1 HA						1561	166.65
1 < 2 HA						68	9.93
2 < 3 HA						38	4.64
3 < 5 HA						29	2.64
5 < 7 HA						18	1.83
7 < 10 HA						13	98
10 < 15 HA						7	38
15 < 20 HA						7	1.02
20 < 25 HA						2	17
25 < 30 HA						2	10
30 < 35 HA						1	13
50 < 60 HA						1	6
TOT. HA						1747	188.53

NIVEAU: ROYAUME

TABLEAU 0713 REPARTITION DES EXPLOITATIONS SELON LES CLASSES DE GRANDEUR ET IMPORTANCE DE LA SUPERFICIE OCCUPEE PAR :
 GRANDES CULTURES (CEREALES, PL.Industr., LEGUMES SECS, SEM. AGRIC., POMMES DE TERRE, CULT. AGRIC. NON DENOMMEES)

TAILLE SELON LA SUPERFICIE AGRICOLE UTILISEE	CLASSES D'IMPORTANCE DE LA CULTURE MENTIONNEE CI-DESSUS											
	< 50 A		50 A < 1 HA		1 < 3 HA		3 < 5 HA		5 < 10 HA		10 < 20 HA	
	EXPLOIT.	HA- A	EXPLOIT.	HA- A	EXPLOIT.	HA- A	EXPLOIT.	HA- A	EXPLOIT.	HA- A	EXPLOIT.	HA- A
TOTAL CAT 1+2+3+4												
0,01 < 1 HA	8961	1479.85	1556	1066.87								
1 < 2 HA	3070	627.02	1522	1045.88	897	1140.09						
2 < 3 HA	1146	235.11	1137	807.57	1531	2408.37						
3 < 5 HA	1080	212.26	1277	924.82	3704	6463.83	722	2583.43				
5 < 7 HA	593	106.79	602	433.56	3338	6405.30	1443	5428.63	373	2103.90		
7 < 10 HA	693	102.83	465	325.42	3397	6720.57	2602	9938.20	1716	11081.19		
10 < 15 HA	768	93.39	345	237.12	2583	5078.01	3026	11830.36	4292	30049.97	861	9771.98
15 < 20 HA	482	52.46	136	90.52	1075	2102.75	1435	5652.94	3180	23103.34	2299	29725.82
20 < 25 HA	197	24.20	60	41.55	426	828.63	623	2410.05	1746	12877.67	2383	33783.30
25 < 30 HA	67	7.61	23	14.32	184	363.28	322	1257.13	988	7195.66	1580	23324.58
30 < 35 HA	41	5.38	11	7.32	122	249.91	153	597.09	562	4202.75	1011	14977.07
35 < 40 HA	14	1.26	6	4.10	62	122.20	102	399.51	349	2572.42	573	8515.32
40 < 45 HA	7	1.18	5	4.12	35	69.45	60	237.27	209	1548.25	396	5789.95
45 < 50 HA	4	62	1	75	22	42.53	35	141.97	107	765.92	225	3236.86
50 < 60 HA	5	86	2	1.70	17	31.50	24	94.17	103	769.06	277	4083.88
60 < 80 HA	1	10	1	50	7	15.70	11	42.21	60	438.91	180	2674.45
80 < 100 HA					4	8.90	3	11.50	8	60.10	24	380.68
100 < 150 HA							1	3.30			6	88.64
150 & + HA											2	29.36
TOT. HA	17129	2950.92	7149	5006.12	17404	32051.02	10562	40627.56	13693	96769.14	9817	136381.48

NIVEAU: ROYAUME

TABLEAU 0713 REPARTITION DES EXPLOITATIONS SELON LES CLASSES DE GRANDEUR ET IMPORTANCE DE LA SUPERFICIE OCCUPEE PAR :
 GRANDES CULTURES (CEREALES, PL.Industr., LEGUMES SECS, SEM. AGRIC., POMMES DE TERRE, CULT. AGRIC. NON DENOMMEES)

TAILLE SELON LA SUPERFICIE AGRICOLE UTILISEE	CLASSES D'IMPORTANCE DE LA CULTURE MENTIONNEE CI-DESSUS						TOTAL					
	20 < 5 HA		25 < 30 HA		30 < 40 HA			40 < 50 HA		50 HA ET +		
	EXPLOIT.	HA- A	EXPLOIT.	HA- A	EXPLOIT.	HA- A	EXPLOIT.	HA- A	EXPLOIT.	HA- A	EXPLOIT.	HA- A
TOTAL CAT 1+2+3+4												
0,01 < 1 HA											10517	2546.72
1 < 2 HA											5489	2812.99
2 < 3 HA											3814	3451.05
3 < 5 HA											6783	10184.34
5 < 7 HA											6349	14478.18
7 < 10 HA											8873	28168.21
10 < 15 HA											11875	57060.83
15 < 20 HA											8607	60727.83
20 < 25 HA	225	4818.10									5660	54783.50
25 < 30 HA	450	9931.33	120	3179.51							3734	45273.39
30 < 35 HA	430	9602.95	285	7704.57	85	2698.32					2700	40045.36
35 < 40 HA	257	5765.31	250	6816.93	178	5903.86					1791	30100.71
40 < 45 HA	148	3340.76	185	5049.07	257	8821.73	49	2028.06			1351	26889.84
45 < 50 HA	116	2602.08	105	2865.37	192	6648.74	107	4682.44			914	20986.98
50 < 60 HA	110	2455.80	116	3187.24	273	9507.31	211	9405.19	75	3964.12	1213	33500.83
60 < 80 HA	91	2020.62	70	1906.75	197	6881.26	219	9874.28	399	23896.13	1236	47750.91
80 < 100 HA	25	553.80	17	460.91	54	1876.39	45	2015.65	329	23298.84	509	28666.69
100 < 150 HA	7	156.57	7	194.37	16	565.95	34	1552.97	365	32887.05	436	39448.85
150 & + HA					1	37.50	1	40.00	112	17559.75	116	17666.61
TOT. HA	1859	41247.32	1155	31364.72	1253	42941.06	666	29598.59	1280	101605.89	81967	560543.82

NIVEAU: ROYAUME

TABLEAU 0714 REPARTITION DES EXPLOITATIONS SELON LES CLASSES DE GRANDEUR ET IMPORTANCE DE LA SUPERFICIE OCCUPEE PAR :
PRES ET PRAIRIES, PLANTES RACINES ET TUBERCULIFERES, FOURRAGES VERTS

TAILLE SELON LA SUPERFICIE AGRICOLE UTILISEE	CLASSES D'IMPORTANCE DE LA CULTURE MENTIONNEE CI-DESSUS											
	< 50 A		50 A < 1 HA		1 < 3 HA		3 < 5 HA		5 < 10 HA		10 < 20 HA	
	EXPLOIT.	HA- A	EXPLOIT.	HA- A	EXPLOIT.	HA- A	EXPLOIT.	HA- A	EXPLOIT.	HA- A	EXPLOIT.	HA- A
TOTAL CAT 1+2+3+4												
0,01< 1 HA	7588	1954.30	8166	5977.42								
1 < 2 HA	1084	302.33	2194	1645.92	5597	7381.47						
2 < 3 HA	384	102.73	568	413.98	4897	9810.85						
3 < 5 HA	314	83.75	471	339.88	3936	8233.94	4826	17961.76				
5 < 7 HA	168	47.94	227	156.40	1738	3712.44	2986	11885.79	2883	16461.91		
7 < 10 HA	142	40.72	188	132.94	1226	2547.88	2469	10056.06	6794	48933.96		
10 < 15 HA	110	31.34	141	97.29	971	1994.51	1651	6625.90	6360	48026.63	5429	64506.15
15 < 20 HA	48	14.63	68	46.87	404	801.25	762	3070.53	2807	21286.40	6542	96557.60
20 < 25 HA	21	6.31	38	26.05	226	439.37	362	1415.97	1302	9769.65	3164	47006.59
25 < 30 HA	15	4.64	17	12.36	118	229.00	180	713.78	675	5095.75	1669	25078.00
30 < 35 HA	15	4.38	7	4.89	80	157.97	105	424.75	416	3137.36	942	14124.61
35 < 40 HA	2	50	8	4.79	44	82.92	51	204.41	213	1645.75	535	8086.75
40 < 45 HA	3	95	7	4.82	44	83.38	42	172.31	143	1063.03	335	4956.38
45 < 50 HA	2	39	5	2.90	29	54.02	25	93.48	91	673.37	201	2970.10
50 < 60 HA	6	1.64	8	6.37	32	52.61	38	150.85	107	778.65	259	3859.38
60 < 80 HA	6	2.24	11	8.03	52	94.04	39	145.19	109	809.67	263	3820.31
80 <100 HA	1	40	4	2.65	30	55.86	19	72.65	57	413.39	89	1319.20
100 <150 HA	3	80	3	1.86	22	41.10	19	74.03	33	232.32	78	1117.60
150 & + HA	2	74	3	2.17	4	8.22	5	20.18	13	90.97	21	332.61
TOT. HA	9914	2600.73	12134	8887.59	19450	35780.83	13579	53087.64	22003	158418.81	19529	273735.28

NIVEAU: ROYAUME

TABLEAU 0714 REPARTITION DES EXPLOITATIONS SELON LES CLASSES DE GRANDEUR ET IMPORTANCE DE LA SUPERFICIE OCCUPEE PAR :
PRES ET PRAIRIES, PLANTES RACINES ET TUBERCULIFERES, FOURRAGES VERTS

TAILLE SELON LA SUPERFICIE AGRICOLE UTILISEE	CLASSES D'IMPORTANCE DE LA CULTURE MENTIONNEE CI-DESSUS						TOTAL					
	20 < 25 HA		25 < 30 HA		30 < 40 HA			40 < 50 HA		50 HA ET +		
	EXPLOIT.	HA- A	EXPLOIT.	HA- A	EXPLOIT.	HA- A		EXPLOIT.	HA- A	EXPLOIT.	HA- A	
TOTAL CAT 1+2+3+4												
0,01< 1 HA							15754	7931.72				
1 < 2 HA							8875	9329.72				
2 < 3 HA							5849	10327.56				
3 < 5 HA							9547	26619.33				
5 < 7 HA							8002	32264.48				
7 < 10 HA							10819	61711.56				
10 < 15 HA							14662	121281.82				
15 < 20 HA							10631	121777.28				
20 < 25 HA	1816	39826.39					6931	98490.33				
25 < 30 HA	852	19032.02	897	24067.34			4423	74232.89				
30 < 35 HA	538	12071.00	462	12568.07	494	15762.18	3059	58255.21				
35 < 40 HA	250	5597.65	328	9023.49	556	19244.96	1987	43891.22				
40 < 45 HA	162	3621.34	184	5076.61	386	13348.43	171	7149.09	1477	35476.34		
45 < 50 HA	116	2612.55	91	2505.39	232	8169.10	192	8554.08	984	25635.38		
50 < 60 HA	134	2988.02	102	2781.91	240	8481.75	225	10059.07	118	6282.82	1269	35443.07
60 < 80 HA	94	2120.25	82	2232.32	167	5877.28	169	7591.92	266	15758.77	1258	38460.02
80 <100 HA	37	828.79	39	1071.85	44	1562.45	53	2370.85	136	9187.78	509	16885.87
100 <150 HA	29	648.80	31	854.73	42	1474.06	44	1966.77	108	7961.72	412	14373.79
150 & + HA	7	151.50	6	160.47	6	212.20	8	350.11	24	2554.32	99	3883.49
TOT. HA	4035	89498.31	2222	60342.18	2167	74132.41	862	38041.89	652	41745.41	106547	836271.08

NIVEAU: ROYAUME

TABLEAU 0715 REPARTITION DES EXPLOITATIONS SELON LES CLASSES DE GRANDEUR ET IMPORTANCE DE LA SUPERFICIE OCCUPEE PAR :
HORTICULTURE (CULTURES DE FLEURS,FRUITIERES,LEGUMES,PEPINIERES,SEMENCES DE PLEIN AIR ET CULTURES SOUS VERRE)

TAILLE SELON LA SUPERFICIE AGRICOLE UTILISEE	CLASSES D'IMPORTANCE DE LA CULTURE MENTIONNEE CI-DESSUS										
	< 50 A		50 A < 1 HA		1 < 3 HA		3 < 5 HA		5 < 10 HA		10 < 20 HA
EXPLOIT.	HA- A	EXPLOIT.	HA- A	EXPLOIT.	HA- A	EXPLOIT.	HA- A	EXPLOIT.	HA- A	EXPLOIT.	HA- A
TOTAL CAT 1+2+3+4											
0,01< 1 HA	8177	1423.10	1663	1116.91							
1 < 2 HA	1313	318.95	1059	748.79	974	1244.76					
2 < 3 HA	553	136.64	566	403.61	738	1270.82					
3 < 5 HA	696	169.80	569	396.78	878	1386.10	324	1211.22			
5 < 7 HA	435	107.63	410	281.05	737	1187.79	186	718.10	184	1052.01	
7 < 10 HA	531	127.46	411	279.48	875	1432.62	207	794.86	253	1823.41	
10 < 15 HA	510	120.44	399	266.35	968	1634.54	260	950.31	200	1380.33	148
15 < 20 HA	244	59.64	180	120.13	572	964.66	209	772.73	127	857.40	86
20 < 25 HA	79	18.82	73	47.79	311	554.52	139	509.89	92	603.19	36
25 < 30 HA	34	7.63	32	21.80	155	286.31	108	386.17	79	532.51	23
30 < 35 HA	13	2.72	25	16.27	92	171.87	75	281.75	67	450.07	17
35 < 40 HA	8	1.78	12	8.30	55	99.43	59	219.95	52	330.82	9
40 < 45 HA	6	1.20	3	1.80	25	52.17	43	161.05	37	250.10	13
45 < 50 HA	2	65	2	1.45	26	45.61	34	132.73	34	229.44	2
50 < 60 HA	2	50	2	1.51	18	36.96	37	147.19	70	508.18	22
60 < 80 HA	2	28	6	4.08	17	35.90	34	128.20	120	846.03	57
80 <100 HA			1	80	6	12.30	15	62.31	52	372.10	51
100 <150 HA	2	37			4	8.97	9	33.84	61	435.49	78
150 & + HA	1	35	1	98	2	3.00	1	4.31	7	58.84	24
TOT. HA	12608	2497.96	5414	3717.88	6453	10428.33	1740	6514.61	1435	9729.92	566

NIVEAU: ROYAUME

TABLEAU 0715 REPARTITION DES EXPLOITATIONS SELON LES CLASSES DE GRANDEUR ET IMPORTANCE DE LA SUPERFICIE OCCUPEE PAR :
HORTICULTURE (CULTURES DE FLEURS,FRUITIERES,LEGUMES,PEPINIERES,SEMENCES DE PLEIN AIR ET CULTURES SOUS VERRE)

TAILLE SELON LA SUPERFICIE AGRICOLE UTILISEE	CLASSES D'IMPORTANCE DE LA CULTURE MENTIONNEE CI-DESSUS						TOTAL				
	20 < 25 HA		25 < 30 HA		30 < 40 HA			40 < 50 HA		50 HA ET +	
EXPLOIT.	HA- A	EXPLOIT.	HA- A	EXPLOIT.	HA- A	EXPLOIT.	HA- A	EXPLOIT.	HA- A	EXPLOIT.	HA- A
TOTAL CAT 1+2+3+4											
0,01< 1 HA										9840	2540.01
1 < 2 HA										3346	2312.50
2 < 3 HA										1857	1811.07
3 < 5 HA										2467	3163.90
5 < 7 HA										1952	3346.58
7 < 10 HA										2277	4457.83
10 < 15 HA										2485	6095.35
15 < 20 HA										1418	4020.52
20 < 25 HA	15	328.30								745	2574.87
25 < 30 HA	4	90.23	10	265.65						445	1903.74
30 < 35 HA	4	92.00	1	27.12	2	63.56				296	1332.50
35 < 40 HA	1	23.32	1	27.70	2	70.75				199	886.25
40 < 45 HA	3	67.93			1	30.47	2	83.52		133	817.53
45 < 50 HA	1	20.00	2	50.05	1	32.00	1	43.99		105	581.42
50 < 60 HA	2	41.80	3	81.85	2	69.24	1	43.16	2	115.50	161
60 < 80 HA	6	125.23	1	28.95					3	218.90	246
80 <100 HA			2	53.55	1	35.08					128
100 <150 HA	4	84.77	7	185.50	3	93.96			1	52.50	169
150 & + HA	7	152.03	6	165.52	1	33.00			4	299.54	54
TOT. HA	47	1025.61	33	885.89	13	428.06	4	170.67	10	686.44	28323

NIVEAU: ROYAUME

TABLEAU 0801 REPARTITION DES EXPLOITATIONS SELON LES CLASSES DE GRANDEUR ET IMPORTANCE DU CHEPTEL DETENU :
VACHES POUR LA TRAITE (Y COMPRIS VACHES DE REFORME)

TAILLE SELON LA SUPERFICIE	1		2		3		4		5		6 A 9		10 A 14		15 A 19		20 A 29		30 A 39		
	AGRICOLE UTILISEE	ANI- MAL	ANI- MAUX	ANI- MAUX	ANI- MAUX	ANI- MAUX	EXPL.	ANI- MAUX	EXPL.	ANI- MAUX	EXPL.	ANI- MAUX	EXPL.	ANI- MAUX	EXPL.	ANI- MAUX	EXPL.	ANI- MAUX	EXPL.	ANI- MAUX	
TOTAL CAT 1+2+3+4																					
0 HA		17	24	6	8	10	1	9	2	20	1	16									
0,01 < 1 HA	1377	1224	411	196	60	22	152	2	27												
1 < 2 HA	806	1204	825	472	280	48	308	6	62	1	15										
2 < 3 HA	418	846	1098	980	900	179	1217	21	235	2	30										
3 < 5 HA	518	1256	1851	2820	3210	1164	8180	283	3110	33	520	11	235	1	34						
5 < 7 HA	266	592	963	1716	2610	1864	13658	909	10190	189	3018	40	884	4	127						
7 < 10 HA	243	416	735	1200	2165	2380	17983	2524	29353	955	15677	425	9413	39	1212						
10 < 15 HA	161	340	492	700	1365	1949	14910	3577	42418	2426	40370	2199	50557	491	15979						
15 < 20 HA	79	134	183	332	545	796	6195	2056	24656	1801	30021	2267	53493	1115	37102						
20 < 25 HA	38	98	84	112	230	355	2791	1052	12773	1102	18532	1657	38814	808	26972						
25 < 30 HA	24	38	48	88	125	189	1450	574	6962	676	11422	1110	26339	548	18398						
30 < 35 HA	19	28	42	44	80	91	704	284	3492	420	7075	812	19309	466	15592						
35 < 40 HA	17	12	24	16	35	40	325	163	1972	232	3862	576	13740	320	10667						
40 < 45 HA	9	12	9	16	30	26	195	81	971	140	2364	354	8538	279	9374						
45 < 50 HA	3	16	9	15	12	89	41	500	74	1258	207	5017	202	6791							
50 < 60 HA	7	16	24	25	10	72	48	579	85	1415	253	6145	229	7762							
60 < 80 HA	5	4	12	4	35	12	91	31	379	58	979	163	4007	196	6557						
80 < 100 HA	4		3	16	10	8	56	11	136	8	133	35	884	53	1778						
100 < 150 HA	1		3		5	1	7	6	74	3	47	15	368	37	1240						
150 & + HA				4		1	6				2	34	2	46	3	99					
TOT. HA	4812	6260	6822	8724	11735	9148	68398	11671	137909	8208	136788	10126	237789	4791	189684						

NIVEAU: ROYAUME

TABLEAU 0801 REPARTITION DES EXPLOITATIONS SELON LES CLASSES DE GRANDEUR ET IMPORTANCE DU CHEPTEL DETENU :
VACHES POUR LA TRAITE (Y COMPRIS VACHES DE REFORME)

TAILLE SELON LA SUPERFICIE	40 A 49		50 A 59		60 A 99		100 A 199		200 A 299		300 ET PLUS		TOTAL		
	AGRICOLE UTILISEE	EXPL.	ANI- MAUX	EXPL.	ANI- MAUX	EXPL.	ANI- MAUX	EXPL.	ANI- MAUX	EXPL.	ANI- MAUX	EXPL.	ANI- MAUX	EXPL.	ANI- MAUX
TOTAL CAT 1+2+3+4															
0 HA														39	110
0,01 < 1 HA														2211	3447
1 < 2 HA														1912	3972
2 < 3 HA														1834	5724
3 < 5 HA	1		46											4603	21780
5 < 7 HA	2		88											4842	34112
7 < 10 HA	7		301	1	50									7760	78748
10 < 15 HA	79		3338	10	525	4	245							11678	171400
15 < 20 HA	343		14640	90	4778	32	2189							8899	174347
20 < 25 HA	438		18883	141	7464	71	4653							5813	131444
25 < 30 HA	275		11906	132	6984	73	4821	3	327					3686	88932
30 < 35 HA	185		7963	96	5066	90	6204	3	346					2521	65964
35 < 40 HA	149		6401	58	3083	66	4706	1	120					1647	44980
40 < 45 HA	141		6090	60	3188	46	3254	8	938					1163	34988
45 < 50 HA	93		3999	60	3160	37	2577	5	595					748	24029
50 < 60 HA	162		7018	54	2876	62	4358	6	781					937	31078
60 < 80 HA	171		7366	88	4638	85	5971	14	1637					837	31685
80 < 100 HA	58		2564	40	2161	46	3332	13	1577					283	12654
100 < 150 HA	28		1223	26	1406	52	3668	10	1222					181	9264
150 & + HA	3		143	6	330	5	389	7	1062	3	636			33	2749
TOT. HA	2135		91969	862	45709	669	46367	70	8605	3	636			61627	971407

NIVEAU: ROYAUME

TABLEAU 0802 REPARTITION DES EXPLOITATIONS SELON LES CLASSES DE GRANDEUR ET IMPORTANCE DU CHEPTEL DETENU :
VACHES POUR LA SPECULATION DU VEAU AU PIS (Y COMPRIS VACHES DE REFORME)

TAILLE	1		2		3		4		5		6 A 9		10 A 14		15 A 19		20 A 29		30 A 39	
SELON LA SUPERFICIE	ANI-	ANI-	ANI-	ANI-	ANI-	EXPL.	ANI-	EXPL.	ANI-	EXPL.	ANI-	EXPL.	ANI-	EXPL.	ANI-	EXPL.	ANI-	EXPL.	ANI-	EXPL.
AGRICOLE UTILISEE	MAUX	MAUX	MAUX	MAUX	MAUX		MAUX		MAUX		MAUX		MAUX		MAUX		MAUX		MAUX	

TOTAL CAT 1+2+3+4

0 HA	8	4																		
0,01 < 1 HA	319	226	78	40	20	3	24	3	32											
1 < 2 HA	224	282	168	68	55	8	52	1	10	1	17	1	24							
2 < 3 HA	151	246	192	128	165	29	197	2	21			1	24							
3 < 5 HA	208	424	471	452	320	87	604	21	238	1	15	2	50							
5 < 7 HA	138	322	426	404	390	140	991	48	528	5	79	2	43	1	30					
7 < 10 HA	171	338	435	564	505	213	1545	105	1182	25	405	9	196							
10 < 15 HA	203	410	432	556	560	318	2279	231	2633	92	1501	23	528	7	239					
15 < 20 HA	116	268	312	436	410	253	1841	225	2603	118	1923	62	1409	14	445					
20 < 25 HA	108	192	291	284	355	158	1154	163	1881	95	1538	105	2353	33	1062					
25 < 30 HA	66	142	195	208	310	141	1015	132	1502	90	1484	116	2694	37	1182					
30 < 35 HA	45	116	120	164	165	94	679	125	1462	60	995	73	1686	48	1597					
35 < 40 HA	26	90	108	96	135	73	527	78	878	66	1094	87	1988	42	1391					
40 < 45 HA	22	44	99	96	135	53	397	58	689	36	589	62	1461	28	899					
45 < 50 HA	13	22	39	60	55	45	327	45	523	42	681	49	1150	23	754					
50 < 60 HA	25	38	72	56	110	56	427	58	687	49	795	62	1471	43	1426					
60 < 80 HA	20	32	51	64	85	58	422	72	834	59	956	70	1636	58	1917					
80 < 100 HA	7	18	33	32	40	11	79	23	270	25	411	37	844	34	1117					
100 < 150 HA	1	6	21	8	10	10	77	23	269	16	255	42	1006	26	869					
150 & + HA			3	8	5	4	29	2	22	1	15	5	107	6	193					
TOT. HA	1871	3220	3546	3724	3830	1754	12666	1415	16264	781	12753	808	18670	400	13121					

NIVEAU: ROYAUME

TABLEAU 0802 REPARTITION DES EXPLOITATIONS SELON LES CLASSES DE GRANDEUR ET IMPORTANCE DU CHEPTEL DETENU :
VACHES POUR LA SPECULATION DU VEAU AU PIS (Y COMPRIS VACHES DE REFORME)

TAILLE	40 A 49		50 A 59		60 A 99		100 A 199		200 A 299		300 ET PLUS		TOTAL	
SELON LA SUPERFICIE	EXPL.	ANI-	EXPL.	ANI-	EXPL.	ANI-	EXPL.	ANI-	EXPL.	ANI-	EXPL.	ANI-	EXPL.	ANI-
AGRICOLE UTILISEE		MAUX		MAUX		MAUX		MAUX		MAUX		MAUX		MAUX

TOTAL CAT 1+2+3+4

0 HA													10	12
0,01 < 1 HA													478	739
1 < 2 HA													460	900
2 < 3 HA													435	1124
3 < 5 HA													865	2782
5 < 7 HA	1	48											817	3399
7 < 10 HA													1079	5341
10 < 15 HA	3	122	1	52									1478	9515
15 < 20 HA	2	80			2	155							1221	9998
20 < 25 HA	4	162	1	54	3	203							1005	9637
25 < 30 HA	6	266	2	100	7	490							847	9654
30 < 35 HA	15	656	2	103	2	163							636	7951
35 < 40 HA	17	727	4	207	1	61							526	7328
40 < 45 HA	20	861	8	422	9	585							402	6299
45 < 50 HA	14	584	6	308	7	453	1	100					295	5069
50 < 60 HA	25	1091	12	625	16	1028	1	100					426	7951
60 < 80 HA	26	1120	14	739	18	1244	1	115					462	9235
80 < 100 HA	17	723	10	518	8	607	1	100					209	4799
100 < 150 HA	22	946	7	367	14	1031	4	443					179	5309
150 & + HA	6	258	5	278	2	150							35	1068
TOT. HA	178	7644	72	3773	89	6170	8	858					11865	108110

NIVEAU: ROYAUME

TABLEAU 0803 REPARTITION DES EXPLOITATIONS SELON LES CLASSES DE GRANDEUR ET IMPORTANCE DU CHEPTEL DETENU :
TOTAL DES BOVINS

TAILLE	1		2		3		4		5		6 A 9		10 A 14		15 A 19		20 A 29		30 A 39		
SELON LA SUPERFICIE	1	2	3	4	5	6 A 9	10 A 14	15 A 19	20 A 29	30 A 39	EXPL.	ANI-MAUX	EXPL.	ANI-MAUX	EXPL.	ANI-MAUX	EXPL.	ANI-MAUX	EXPL.	ANI-MAUX	
AGRICOLE UTILISEE	ANI-MAL	ANI-MAUX	ANI-MAUX	ANI-MAUX	ANI-MAUX	EXPL. MAUX	ANI-MAUX	EXPL. MAUX	ANI-MAUX	EXPL. MAUX	ANI-MAUX	EXPL. MAUX	ANI-MAUX	EXPL. MAUX	ANI-MAUX	EXPL. MAUX	ANI-MAUX	EXPL. MAUX	ANI-MAUX		
TOTAL CAT 1+2+3+4																					
0 HA	21	68	42	48	40	18	134	6	65	7	115	8	192	3	107						
0,01 < 1 HA	1067	4840	4038	3452	1625	448	3032	83	957	24	395	16	377	3	96						
1 < 2 HA	346	2022	2706	3252	2675	913	6347	206	2318	54	879	39	894	7	223						
2 < 3 HA	115	686	1092	1924	2075	1226	8870	552	6297	160	2622	75	1739	18	608						
3 < 5 HA	102	618	891	1708	2450	2291	17226	2073	24178	886	14766	504	11584	94	3132						
5 < 7 HA	51	214	345	624	890	1011	7713	1834	21919	1568	26278	1409	32642	313	10393						
7 < 10 HA	38	148	249	380	545	603	4625	1332	16305	1885	32029	3402	81501	1531	51304						
10 < 15 HA	16	118	210	272	295	320	2426	667	8147	1127	19376	3590	88633	3771	129156						
15 < 20 HA	19	40	66	80	155	127	964	227	2777	309	5326	1349	33671	2099	72570						
20 < 25 HA	7	26	33	64	55	50	373	110	1321	130	2226	488	12035	952	33129						
25 < 30 HA	4	6	21	16	45	29	225	46	551	78	1318	237	5939	398	13783						
30 < 35 HA	6	8	12	20	15	16	126	32	384	57	975	113	2775	182	6325						
35 < 40 HA	2	2	12	16	15	12	86	19	221	15	250	49	1208	119	4118						
40 < 45 HA		4	6	8	20	16	118	13	160	20	352	43	1080	68	2373						
45 < 50 HA		2	3			6	46	13	151	11	185	27	661	40	1381						
50 < 60 HA	1	2	3	12	15	11	87	11	122	15	258	36	898	42	1467						
60 < 80 HA	4	10	3	16	10	9	69	9	110	12	205	39	960	44	1519						
80 < 100 HA		4	3			7	51	9	104	5	84	16	393	22	757						
100 < 150 HA	1	2	6	4		4	29	3	38	8	136	9	228	13	444						
150 & + HA								2	27	2	36	1	27	1	30						
TOT. HA	1800	8820	9741	11896	10925	7117	52547	7247	86152	6373	107811	11450	277437	9720	332915						

NIVEAU: ROYAUME

TABLEAU 0803 REPARTITION DES EXPLOITATIONS SELON LES CLASSES DE GRANDEUR ET IMPORTANCE DU CHEPTEL DETENU :
TOTAL DES BOVINS

TAILLE	40 A 49		50 A 59		60 A 99		100 A 199		200 A 299		300 ET PLUS		TOTAL		
SELON LA SUPERFICIE	40 A 49	50 A 59	60 A 99	100 A 199	200 A 299	300 ET PLUS	TOTAL	EXPL.	ANI-MAUX	EXPL.	ANI-MAUX	EXPL.	ANI-MAUX	EXPL.	ANI-MAUX
AGRICOLE UTILISEE	EXPL. MAUX	ANI-MAUX	EXPL. MAUX	ANI-MAUX	EXPL. MAUX	ANI-MAUX	EXPL. MAUX	ANI-MAUX	EXPL. MAUX	ANI-MAUX	EXPL. MAUX	ANI-MAUX	EXPL. MAUX	ANI-MAUX	
TOTAL CAT 1+2+3+4															
0 HA	10	449	7	372	26	1937	44	6436	19	4256	27	27860	264	42142	
0,01 < 1 HA	6	268	4	204	16	1184	16	2148	9	2106	11	5344	6657	31133	
1 < 2 HA	8	345	3	157	9	715	14	1899	6	1443	7	4740	4873	30961	
2 < 3 HA	6	264	1	50	9	683	4	554	3	699	8	3472	3780	31750	
3 < 5 HA	28	1212	8	421	22	1650	11	1440	7	1688	7	2958	7556	86024	
5 < 7 HA	63	2716	22	1171	33	2512	14	1927	2	465	5	2169	6881	112029	
7 < 10 HA	511	22173	141	7492	83	5860	31	4136	4	941	2	705	9924	228431	
10 < 15 HA	2336	102488	1056	56528	688	47619	52	6575	6	1455	4	1705	13889	465019	
15 < 20 HA	2203	97334	1620	87447	2033	144294	145	17125	5	1234	5	2733	10234	465835	
20 < 25 HA	1209	53728	1202	65050	2288	166775	217	25307	5	1187	1	391	6710	361707	
25 < 30 HA	572	25448	733	39806	1900	141721	277	32051	5	1037	2	860	4304	262831	
30 < 35 HA	309	13740	432	23421	1451	111501	337	39782	5	1111	2	2726	2958	202927	
35 < 40 HA	150	6676	234	12793	959	74885	362	42656	6	1343	2	713	1941	144996	
40 < 45 HA	80	3599	113	6158	685	54519	365	44368	10	2163			1423	114928	
45 < 50 HA	61	2701	70	3813	410	33288	307	38031	9	1950	1	781	957	82993	
50 < 60 HA	64	2845	57	3160	460	36545	496	62968	16	3850			1217	112233	
60 < 80 HA	59	2621	64	3499	362	29074	533	70988	32	7372	3	1068	1182	117528	
80 < 100 HA	15	661	19	1045	99	7992	211	29578	37	8413	5	1990	448	51075	
100 < 150 HA	16	716	10	534	78	6230	172	24653	34	8001	9	3164	361	44186	
150 & + HA	1	48	4	215	14	1074	20	2682	12	3048	9	3880	66	11067	
TOT. HA	7707	340032	5800	313336	11625	870058	3628	455304	232	53762	110	67259	85625	2999795	

NIVEAU: ROYAUME

TABLEAU 0804 REPARTITION DES EXPLOITATIONS SELON LES CLASSES DE GRANDEUR ET IMPORTANCE DU CHEPTEL DETENU :
BOVINS DES EXPLOITATIONS SANS VACHE POUR LA TRAITE

TAILLE SELON LA SUPERFICIE	1		2		3		4		5		6 A 9		10 A 14		15 A 19		20 A 29		30 A 39		
	AGRICOLE UTILISEE	ANI- MAL	ANI- MAUX	ANI- MAUX	ANI- MAUX	ANI- MAUX	EXPL.	ANI- MAUX	EXPL.	ANI- MAUX	EXPL.	ANI- MAUX	EXPL.	ANI- MAUX	EXPL.	ANI- MAUX	EXPL.	ANI- MAUX	EXPL.	ANI- MAUX	
TOTAL CAT 1+2+3+4																					
0 HA	15	44	33	24	30	14	106	4	43	6	99	7	171	3	107						
0,01 < 1 HA	742	3454	2505	2224	885	267	1798	52	597	14	228	13	298	3	96						
1 < 2 HA	234	1394	1572	2004	1395	496	3444	112	1261	37	601	32	735	7	223						
2 < 3 HA	82	530	636	1004	935	518	3717	259	2960	90	1486	38	871	14	472						
3 < 5 HA	76	458	546	928	1110	792	5836	627	7257	298	4943	183	4253	55	1825						
5 < 7 HA	39	174	258	436	570	378	2834	460	5367	311	5222	285	6593	88	2957						
7 < 10 HA	27	122	201	276	375	299	2241	375	4482	352	5884	463	10822	199	6737						
10 < 15 HA	13	102	177	200	215	205	1547	301	3609	260	4409	472	11414	353	11996						
15 < 20 HA	16	32	57	64	140	97	740	121	1455	116	1997	264	6429	217	7457						
20 < 25 HA	4	18	30	64	55	40	296	77	923	61	1031	136	3281	123	4243						
25 < 30 HA	1	6	18	12	30	27	207	35	419	42	704	84	2101	84	2854						
30 < 35 HA	6	8	9	16	15	12	91	25	297	35	599	55	1322	44	1521						
35 < 40 HA			6	12	15	10	72	16	184	13	216	27	650	35	1197						
40 < 45 HA		4	6	4	15	13	98	12	149	16	278	24	579	33	1150						
45 < 50 HA			3			6	46	13	151	9	150	22	535	26	889						
50 < 60 HA	1	2	3	12	10	10	79	10	112	13	224	29	721	26	911						
60 < 80 HA	4	10	3	16	10	9	69	8	99	12	205	31	753	33	1133						
80 < 100 HA		4	3			6	44	8	94	5	84	14	346	14	491						
100 < 150 HA	1	2	6	4		4	29	2	26	7	120	9	228	13	444						
150 & + HA								2	27	2	36	1	27	1	30						
TOT. HA	1261	6364	6072	7300	5805	3203	23294	2519	29512	1699	28516	2189	52129	1371	46733						

NIVEAU: ROYAUME

TABLEAU 0805 REPARTITION DES EXPLOITATIONS SELON LES CLASSES DE GRANDEUR ET IMPORTANCE DU CHEPTEL DETENU :
BOVINS DES EXPLOITATIONS SANS VACHE POUR LA TRAITE

TAILLE SELON LA SUPERFICIE	40 A 49		50 A 59		60 A 99		100 A 199		200 A 299		300 ET PLUS		TOTAL			
	AGRICOLE UTILISEE	EXPL.	ANI- MAUX	EXPL.	ANI- MAUX	EXPL.	ANI- MAUX	EXPL.	ANI- MAUX	EXPL.	ANI- MAUX	EXPL.	ANI- MAUX	EXPL.	ANI- MAUX	
TOTAL CAT 1+2+3+4																
0 HA	10	449	7	372	24	1811	44	6436	19	4256	27	27860	225	41856		
0,01 < 1 HA	4	180	4	204	16	1184	16	2148	9	2106	11	5344	4446	23993		
1 < 2 HA	7	302	2	100	8	653	12	1539	6	1443	7	4740	2961	21640		
2 < 3 HA	5	216	1	50	9	683	4	554	3	699	8	3472	1946	18367		
3 < 5 HA	15	654	6	318	15	1109	9	1159	6	1453	6	2628	2953	34553		
5 < 7 HA	34	1456	15	798	17	1303	10	1300	1	263	5	2169	2039	31739		
7 < 10 HA	94	6115	35	1850	27	1911	16	2163	3	705	2	705	2164	42616		
10 < 15 HA	101	7832	94	5023	93	7220	22	2989	5	1247	4	1705	2211	59698		
15 < 20 HA	158	6888	87	4674	138	9889	35	4468	3	766	4	2367	1335	47439		
20 < 25 HA	136	5977	93	4997	146	10619	30	3796	4	963	1	391	897	36688		
25 < 30 HA	73	3220	64	3425	142	10405	46	5694	2	417			618	29513		
30 < 35 HA	50	2200	52	2793	104	8018	37	4659	2	484	1	340	437	22378		
35 < 40 HA	31	1347	34	1839	83	6636	33	4153	2	469	2	713	294	17509		
40 < 45 HA	24	1048	18	975	62	4939	50	6445					260	15690		
45 < 50 HA	24	1042	15	812	55	4221	35	4655	2	429	1	781	209	13714		
50 < 60 HA	28	1238	14	776	76	6004	59	7669	7	1585			280	19347		
60 < 80 HA	38	1689	32	1739	88	6709	66	8426	10	2293	2	736	345	23894		
80 < 100 HA	10	454	14	766	43	3334	39	4997	9	2031			165	12648		
100 < 150 HA	14	618	9	477	54	4227	50	6605	7	1576	6	2174	180	16537		
150 & + HA	1	48	3	158	11	811	11	1388	1	229			33	2754		
TOT. HA	937	40973	599	32146	1216	91686	624	81243	101	23414	87	56125	23998	532573		

NIVEAU: ROYAUME

TABLEAU 0805 REPARTITION DES EXPLOITATIONS SELON LES CLASSES DE GRANDEUR ET IMPORTANCE DU CHEPTEL DETENU :
TRUIES

TAILLE SELON LA SUPERFICIE AGRICOLE UTILISEE	1		2		3		4		5 A 9		10 A 15		16 A 19		20 A 49		50 A 99		100 A 199		200 ET PLUS		TOTAL	
	ANI- MAL	ANI- MAUX	ANI- MAUX	ANI- MAUX	ANI- EXPL. MAUX	ANI- EXPL. MAUX	ANI- EXPL. MAUX	ANI- EXPL. MAUX	ANI- EXPL. MAUX	ANI- EXPL. MAUX	ANI- EXPL. MAUX	ANI- EXPL. MAUX	ANI- EXPL. MAUX	ANI- EXPL. MAUX	ANI- EXPL. MAUX	ANI- EXPL. MAUX	ANI- EXPL. MAUX	ANI- EXPL. MAUX	ANI- EXPL. MAUX	ANI- EXPL. MAUX	ANI- EXPL. MAUX	ANI- EXPL. MAUX		
TOTAL CAT 1+2+3+4																								
0 HA	12	52	84	100	75	505	49	601	18	321	74	2364	46	3156	35	4912	8	2882	396	14989				
0,01 < 1 HA	281	642	621	688	321	2039	139	1715	43	746	176	5243	83	5638	17	2281	5	1189	1765	21083				
1 < 2 HA	121	326	354	456	206	1338	103	1250	38	666	131	4211	106	7222	40	5283	7	1740	1147	22967				
2 < 3 HA	84	238	261	352	202	1286	121	1463	30	520	140	4374	54	3584	26	3509	8	2338	959	18009				
3 < 5 HA	176	438	588	680	491	3203	258	3135	86	1484	298	9092	103	6605	43	5635	14	4406	2054	35442				
5 < 7 HA	107	424	516	856	609	4022	418	5064	145	2506	493	14642	160	10713	41	5231	7	2601	2578	46682				
7 < 10 HA	172	498	666	1016	994	6666	841	10421	307	5348	1060	31664	270	17457	61	7733	11	3134	4441	84775				
10 < 15 HA	208	604	813	1244	1229	8289	1278	15868	564	9759	1946	58875	493	32087	66	8045	10	6233	66781	42025				
15 < 20 HA	136	490	612	852	863	5784	816	10080	381	6657	1452	44047	346	22312	58	7298	6	1701	4720	99969				
20 < 25 HA	119	300	342	568	537	3563	532	6611	219	3829	849	25731	186	12366	31	3825	5	3249	2884	60503				
25 < 30 HA	75	212	234	384	349	2316	304	3796	129	2243	479	14160	106	7016	26	3289	2	573	1750	34298				
30 < 35 HA	50	164	183	260	259	1689	209	2573	74	1274	300	8867	58	3794	7	837			1165	19691				
35 < 40 HA	35	94	78	180	167	1084	133	1633	41	718	142	4206	26	1717	3	391	1	235	666	10371				
40 < 45 HA	27	56	105	108	111	701	82	997	37	645	98	3006	22	1414	5	668			472	7727				
45 < 50 HA	17	28	54	64	74	463	60	715	19	326	75	2141	16	1031	3	435	1	202	313	5476				
50 < 60 HA	14	46	48	112	90	586	75	874	24	425	86	2484	22	1316	3	428	1	213	382	6546				
60 < 80 HA	17	54	81	116	78	516	56	700	22	384	85	2435	14	875	3	335	1	218	359	5731				
80 < 100 HA	8	12	18	56	34	216	27	333	5	89	29	960	8	528	3	367	1	434	141	3021				
100 < 150 HA	2	8	3	20	27	155	16	197	4	71	24	720	5	281	2	280			90	1737				
150 & + HA			3	4	5	27	2	26	1	18	6	208	1	68	1	116	1	280	19	750				
TOT. HA	1661	4686	5664	8116	6721	44448	5519	68052	2187	38029	794323	9430	212513	9180	474	60898	89	31628	329796	41792				

NIVEAU: ROYAUME

TABLEAU 0806 REPARTITION DES EXPLOITATIONS SELON LES CLASSES DE GRANDEUR ET IMPORTANCE DU CHEPTEL DETENU :
 PORCS A L'ENGRAIS (Y COMPRIS LES VERRATS ET LES TRUIES DE REFORME) D'UN POIDS VIF DE 50 KG ET PLUS

TAILLE	1 A 2		3 A 9		10 A 15		16 A 19		20 A 49		50 A 99		100 A 199	
	EXPL.	ANI-	EXPL.	ANI-	EXPL.	ANI-	EXPL.	ANI-	EXPL.	ANI-	EXPL.	ANI-	EXPL.	ANI-
SUPERFICIE	MAUX		MAUX		MAUX		MAUX		MAUX		MAUX		MAUX	
TOTAL CAT 1+2+3+4														
0 HA	24	39	45	259	40	479	7	123	102	3262	107	7593	152	20713
0,01 < 1 HA	654	938	257	1192	75	864	34	596	190	5880	165	11415	195	26457
1 < 2 HA	356	545	153	745	55	667	11	192	119	3780	110	7882	127	17747
2 < 3 HA	257	384	144	665	44	518	21	366	113	3550	85	5908	78	10421
3 < 5 HA	482	717	299	1489	97	1141	33	570	186	5779	157	10959	148	19802
5 < 7 HA	452	674	316	1580	124	1486	34	581	205	6227	211	13953	148	20033
7 < 10 HA	670	996	447	2259	194	2320	57	997	429	13647	336	23509	258	34918
10 < 15 HA	850	1316	627	3224	269	3238	77	1352	626	19764	553	37735	384	51508
15 < 20 HA	554	843	502	2499	193	2325	49	850	362	11507	319	21677	272	36476
20 < 25 HA	383	593	276	1375	100	1241	26	453	216	6655	169	12567	151	19916
25 < 30 HA	222	345	189	929	54	651	17	296	100	3189	84	5887	75	10234
30 < 35 HA	172	276	124	644	35	432	7	121	54	1713	56	3780	33	4279
35 < 40 HA	109	173	89	417	26	318	5	91	32	971	22	1440	12	1722
40 < 45 HA	80	131	59	313	8	93	1	16	24	738	21	1427	19	2721
45 < 50 HA	37	56	50	241	9	106	2	35	7	233	11	703	8	1000
50 < 60 HA	47	77	51	243	8	93	2	37	10	335	10	708	9	1078
60 < 80 HA	47	73	48	223	14	163	1	16	18	489	10	665	5	838
80 < 100 HA	16	25	28	122	7	85	2	32	6	178	1	95	9	1158
100 < 150 HA	11	20	16	85	4	45	1	19	6	180	3	250	3	397
150 & + HA	1	2	4	22					2	40	4	331	2	301
TOT. HA	5424	8223	3724	18526	1356	16267	387	6743	2807	88117	2454	168504	2088	281719

NIVEAU: ROYAUME

TABLEAU 0806 REPARTITION DES EXPLOITATIONS SELON LES CLASSES DE GRANDEUR ET IMPORTANCE DU CHEPTEL DETENU :
 PORCS A L'ENGRAIS (Y COMPRIS LES VERRATS ET LES TRUIES DE REFORME) D'UN POIDS VIF DE 50 KG ET PLUS

TAILLE	200 A 399		400 A 499		500 A 749		750 A 999		1000 ET PLUS		TOTAL	
	EXPL.	ANI-	EXPL.	ANI-	EXPL.	ANI-	EXPL.	ANI-	EXPL.	ANI-		
SUPERFICIE	MAUX		MAUX		MAUX		MAUX		MAUX		MAUX	
TOTAL CAT 1+2+3+4												
0 HA	141	37444	36	15370	48	28027	17	13874	37	68859	756	196042
0,01 < 1 HA	143	38457	30	13051	40	22491	12	10302	19	26879	1814	158522
1 < 2 HA	99	27463	27	11892	27	15829	13	10736	14	24958	1111	122436
2 < 3 HA	64	17360	16	6666	14	8067	8	6787	11	19621	855	80313
3 < 5 HA	118	31714	16	6989	28	16649	13	11409	11	18803	1588	126021
5 < 7 HA	109	28294	22	9410	26	15564	13	10995	17	25087	1677	133884
7 < 10 HA	168	43041	36	15544	37	21979	9	7591	11	15924	2652	182725
10 < 15 HA	203	54105	39	16754	43	26188	11	9578	11	24651	3693	249413
15 < 20 HA	147	38304	19	8406	25	14542	6	5208	6	10600	2454	153237
20 < 25 HA	62	16034	10	4254	8	4868	3	2459	5	10225	1429	80640
25 < 30 HA	37	10304	4	1721	11	6482	4	3400	2	10300	799	53738
30 < 35 HA	18	4769	4	1700	5	2844	1	900			509	21458
35 < 40 HA	4	975	2	895			1	750	2	2816	304	10568
40 < 45 HA	11	3184	2	825	2	1120			2	2700	229	13268
45 < 50 HA	3	803			2	1150			4	5230	133	9559
50 < 60 HA	4	1022	1	400	2	1075			1	1000	145	6068
60 < 80 HA	2	500					1	800	1	1290	147	5077
80 < 100 HA	4	997			1	585					74	3277
100 < 150 HA	2	400							2	2200	48	3596
150 & + HA	1	365							1	1600	15	2661
TOT. HA	1340	355535	264	113877	319	187460	112	94789	157	272743	20432	1612503

NIVEAU: ROYAUME

TABLEAU 0807 REPARTITION DES EXPLOITATIONS SELON LES CLASSES DE GRANDEUR ET IMPORTANCE DU CHEPTEL DETENU :
TOTAL DES PORCS

TAILLE SELON LA SUPERFICIE	1 A 2		3 A 9		10 A 15		16 A 19		20 A 49		50 A 99		100 A 199	
	EXPL.	ANI- MAUX	EXPL.	ANI- MAUX	EXPL.	ANI- MAUX	EXPL.	ANI- MAUX	EXPL.	ANI- MAUX	EXPL.	ANI- MAUX	EXPL.	ANI- MAUX
TOTAL CAT 1+2+3+4														
0 HA	39	66	72	377	48	573	21	371	137	4477	141	9944	220	30478
0,01 < 1 HA	1362	2105	763	3729	291	3593	111	1926	466	14081	336	23956	324	45388
1 < 2 HA	652	1035	417	2061	185	2262	53	922	294	9049	180	12829	198	28037
2 < 3 HA	445	726	299	1484	134	1659	73	1271	269	8638	190	13203	160	22196
3 < 5 HA	733	1182	653	3275	295	3650	134	2333	635	20253	376	26733	276	38400
5 < 7 HA	552	901	566	2966	290	3591	159	2751	811	26022	548	38289	409	58058
7 < 10 HA	641	1077	720	3808	394	4911	208	3623	1320	43730	1053	74009	814	115336
10 < 15 HA	746	1270	905	4752	512	6350	270	4685	1863	62589	1700	120268	1396	194926
15 < 20 HA	499	860	730	3749	343	4244	191	3332	1224	40681	1247	89068	973	134982
20 < 25 HA	361	603	501	2632	231	2881	130	2278	756	25303	758	54045	553	77099
25 < 30 HA	221	381	350	1812	155	1924	100	1717	513	17008	399	28239	298	40666
30 < 35 HA	176	309	266	1406	116	1496	70	1208	339	11276	266	18744	184	25225
35 < 40 HA	99	173	188	964	73	919	33	581	217	7086	162	11444	86	11782
40 < 45 HA	69	120	146	784	55	661	23	400	136	4381	111	7657	69	9601
45 < 50 HA	50	84	94	497	39	482	23	406	89	2853	80	5785	32	4436
50 < 60 HA	54	93	103	533	49	596	32	563	122	3932	77	5312	59	8284
60 < 80 HA	51	85	114	620	57	700	16	279	108	3709	85	5875	42	5715
80 < 100 HA	22	38	41	190	14	170	7	117	42	1369	33	2192	23	3319
100 < 150 HA	13	23	30	152	5	63	4	70	42	1317	18	1274	12	1656
150 & + HA	3	5	2	8	1	14	1	17	5	141	5	335	4	541
TOT. HA	6788	11136	6960	35799	3287	40739	1659	28850	9388	307895	7765	549201	6132	856125

NIVEAU: ROYAUME

TABLEAU 0807 REPARTITION DES EXPLOITATIONS SELON LES CLASSES DE GRANDEUR ET IMPORTANCE DU CHEPTEL DETENU :
TOTAL DES PORCS

TAILLE SELON LA SUPERFICIE	200 A 399		400 A 499		500 A 749		750 A 999		1000 ET PLUS		TOTAL	
	EXPL.	ANI- MAUX	EXPL.	ANI- MAUX	EXPL.	ANI- MAUX	EXPL.	ANI- MAUX	EXPL.	ANI- MAUX	EXPL.	ANI- MAUX
TOTAL CAT 1+2+3+4												
0 HA	210	57582	65	28515	85	50056	50	42353	83	160374	1171	385166
0,01 < 1 HA	243	65626	66	28926	89	52709	51	43211	38	66019	4140	351269
1 < 2 HA	179	51119	66	29253	87	51384	33	28284	49	82009	2393	298244
2 < 3 HA	121	33511	30	12918	46	28186	19	16098	38	66556	1824	206446
3 < 5 HA	251	68937	69	30467	58	35297	28	24086	52	88818	3560	343431
5 < 7 HA	274	76592	64	28230	88	52356	30	26396	51	83645	3842	399797
7 < 10 HA	519	141051	101	44771	131	77954	44	37322	43	70630	5988	618222
10 < 15 HA	811	222214	161	71543	169	100669	53	44943	55	108009	8641	942218
15 < 20 HA	528	143650	102	44930	104	62209	46	40017	35	54040	6022	621762
20 < 25 HA	275	74159	65	28908	52	30678	17	14509	17	38027	3716	351122
25 < 30 HA	168	46452	18	7883	36	21715	10	8629	17	37379	2285	213805
30 < 35 HA	85	22783	15	6616	18	11203	6	5355	3	3835	1544	109456
35 < 40 HA	34	9193	7	3083	5	3039	1	876	4	6723	909	55863
40 < 45 HA	34	9000	4	1721	8	4575	3	2760	3	5816	661	47476
45 < 50 HA	23	6044	1	408	3	1816			6	12169	440	34980
50 < 60 HA	14	3517	4	1681	6	3586	2	1645	3	4092	525	33834
60 < 80 HA	16	4049	4	1754	3	1915	1	800	1	1940	498	27441
80 < 100 HA	7	1983			6	3567	2	1655	1	1520	198	16120
100 < 150 HA	11	3044			2	1283			2	5145	139	14027
150 & + HA	4	897					1	788	2	2721	28	5467
TOT. HA	3807	1041403	842	371607	996	594197	397	339727	503	899467	48524	5076146

NIVEAU: ROYAUME

TABLEAU 0809 REPARTITION DES EXPLOITATIONS SELON LES CLASSES DE GRANDEUR ET IMPORTANCE DU CHEPTEL DETENU :
POULETS DE CHAIR (NON COMPRIS LES POUSSINS D'UN JOUR)

TAILLE	1 A 99		100 A 499		500 A 999		1000 A 2999		3000 A 4999		5000 A 9999		10000 A 14999	
SELON LA SUPERFICIE	EXPL.	ANIMAUX	EXPL.	ANIMAUX	EXPL.	ANIMAUX	EXPL.	ANIMAUX	EXPL.	ANIMAUX	EXPL.	ANIMAUX	EXPL.	ANIMAUX
UTILISEE														

TOTAL CAT 1+2+3+4														
0 HA	27	420	15	3862	16	10278	69	116271	52	184300	84	528000	32	355100
0,01 < 1 HA	600	8213	31	6870	30	19077	104	168600	51	182800	80	518250	25	267100
1 < 2 HA	226	3110	6	1250	1	500	30	54060	18	65300	21	138500	15	166700
2 < 3 HA	162	2104	6	1200	5	3004	30	51100	10	34500	18	123400	10	111700
3 < 5 HA	216	2872	10	1630	6	3890	16	23900	22	80300	41	260650	16	189750
5 < 7 HA	221	2938	6	1245	4	2300	25	46500	16	53300	24	149300	11	120400
7 < 10 HA	306	4004	9	2370	5	3000	22	40300	11	41000	34	216400	15	169050
10 < 15 HA	503	7189	9	1600	3	1700	25	47500	23	88200	27	175148	11	120500
15 < 20 HA	500	7261	11	1640	2	1150	6	9800	12	44700	12	82500	8	86000
20 < 25 HA	438	6347	6	1190	1	500	3	4200	4	13600	8	54500		
25 < 30 HA	336	4840	6	1173	1	599			3	11500	4	25000	1	14500
30 < 35 HA	282	4153	7	1100							1	7000	1	13000
35 < 40 HA	192	2915	3	500										
40 < 45 HA	148	2371	1	150										
45 < 50 HA	99	1294	2	200	1	500					1	5000		
50 < 60 HA	117	1986	4	470							1	6000		
60 < 80 HA	140	2621	5	600			1	2000			1	8500		
80 < 100 HA	52	841	2	265										
100 < 150 HA	47	892	2	350										
150 & + HA	10	192												
TOT. HA	4622	66563	141	27665	75	46498	331	564231	222	799500	357	2298148	145	1613800

NIVEAU: ROYAUME

TABLEAU 0809 REPARTITION DES EXPLOITATIONS SELON LES CLASSES DE GRANDEUR ET IMPORTANCE DU CHEPTEL DETENU :
POULETS DE CHAIR (NON COMPRIS LES POUSSINS D'UN JOUR)

TAILLE	15000 A 19999		20000 A 24999		25000 A 29999		30000 A 49999		50000 A 99999		100000 ET PLUS		TOTAL	
SELON LA SUPERFICIE	EXPL.	ANIMAUX	EXPL.	ANIMAUX	EXPL.	ANIMAUX	EXPL.	ANIMAUX	EXPL.	ANIMAUX	EXPL.	ANIMAUX	EXPL.	ANIMAUX
UTILISEE														

TOTAL CAT 1+2+3+4														
0 HA	20	340420	6	124000	4	100000	8	288000	7	460000	2	210000	342	2720651
0,01 < 1 HA	18	291000	4	90500	1	27000	7	252000	3	186000			954	2017410
1 < 2 HA	13	212000	2	40000	2	54000	3	100000					337	835420
2 < 3 HA	5	86100	1	20000	3	76000	2	70000	4	269500			256	848608
3 < 5 HA	11	184800			1	28000	2	78560					341	854352
5 < 7 HA	3	47000	6	121000	2	52000	1	30000			1	100000	320	725983
7 < 10 HA	3	51000											405	527124
10 < 15 HA	5	83000	2	45000	1	27000	1	32000					610	628837
15 < 20 HA	1	15000							1	55000			553	303051
20 < 25 HA	1	15000	1	23850									462	119187
25 < 30 HA													351	57612
30 < 35 HA													291	25253
35 < 40 HA													195	3415
40 < 45 HA													149	2521
45 < 50 HA													103	6994
50 < 60 HA													122	8456
60 < 80 HA													147	13721
80 < 100 HA													54	1106
100 < 150 HA													49	1242
150 & + HA													10	192
TOT. HA	80	1325320	22	464350	14	364000	24	850560	15	970500	3	310000	6051	9701135

NIVEAU: ROYAUME

TABLEAU 0808 REPARTITION DES EXPLOITATIONS SELON LES CLASSES DE GRANDEUR ET IMPORTANCE DU CHEPTEL DETENU :
POULES PONEUSES EN AGE ET NON EN AGE DE PONTE (Y COMPRIS POULES DE REFORME)

TAILLE	1 A 9		10 A 49		50 A 99		100 A 499		500 A 999		1000 A 2999		3000 A 4999	
	EXPL.	ANIMAUX	EXPL.	ANIMAUX	EXPL.	ANIMAUX	EXPL.	ANIMAUX	EXPL.	ANIMAUX	EXPL.	ANIMAUX	EXPL.	ANIMAUX
TOTAL CAT 1+2+3+4														
0 HA	73	401	103	1661	11	685	44	9940	17	10800	79	157330	116	430306
0,01 < 1 HA	2893	15846	3490	51291	112	6486	89	19785	35	23045	102	178454	86	320914
1 < 2 HA	1081	6026	1579	23185	60	3632	29	5025	13	8994	38	73150	21	79600
2 < 3 HA	665	3760	1104	16193	44	2620	25	4843	3	1900	24	37676	22	84330
3 < 5 HA	1107	6177	1979	29596	74	4259	48	7925	22	13293	30	55890	40	149430
5 < 7 HA	899	5060	1694	25142	78	4626	45	8029	15	10849	37	72140	37	141987
7 < 10 HA	1109	6342	2285	35537	109	6355	86	16570	11	6340	40	71827	48	181950
10 < 15 HA	1325	7549	3443	52254	141	8155	92	17374	20	12785	48	90040	55	209674
15 < 20 HA	981	5582	2759	42841	109	6321	55	9535	9	5900	18	34300	24	91730
20 < 25 HA	634	3622	1980	31118	73	4092	38	7057	6	3300	7	14400	5	17400
25 < 30 HA	423	2423	1391	21871	36	1984	25	3655	1	700	5	7834	3	10630
30 < 35 HA	334	1877	1044	15834	38	2190	22	3310	4	2460	5	9500	1	4000
35 < 40 HA	197	1100	757	12020	26	1422	5	820					1	4000
40 < 45 HA	161	916	486	7688	19	1085	9	1435	1	830	1	1100	1	3400
45 < 50 HA	105	592	361	5716	9	549	4	600	1	500				
50 < 60 HA	135	797	471	7375	14	745	12	2600	1	500				
60 < 80 HA	106	635	463	7615	26	1584	12	1890	1	900	2	3000		
80 < 100 HA	41	242	186	3096	3	150	2	400						
100 < 150 HA	40	228	129	2106	10	655	5	765	1	600				
150 & + HA	5	24	23	389	2	100								
TOT. HA	12314	69199	25727	392528	994	57695	647	121558	161	103696	436	806641	460	1729351

NIVEAU: ROYAUME

TABLEAU 0808 REPARTITION DES EXPLOITATIONS SELON LES CLASSES DE GRANDEUR ET IMPORTANCE DU CHEPTEL DETENU :
POULES PONEUSES EN AGE ET NON EN AGE DE PONTE (Y COMPRIS POULES DE REFORME)

TAILLE	5000 A 9999		10000 A 14999		15000 A 19999		20000 A 24999		25000 A 29999		30000 ET PLUS		TOTAL	
	EXPL.	ANIMAUX	EXPL.	ANIMAUX	EXPL.	ANIMAUX	EXPL.	ANIMAUX	EXPL.	ANIMAUX	EXPL.	ANIMAUX		
TOTAL CAT 1+2+3+4														
0 HA	176	1191124	86	973102	29	482165	16	341410	6	159700	16	666835	772	4425459
0,01 < 1 HA	111	732900	25	279263	12	201083	9	190000	3	77500	5	184600	6972	2281167
1 < 2 HA	45	299450	24	277878	13	206045	7	146587	4	107500	3	131500	2917	1368572
2 < 3 HA	35	240402	17	194140	7	109000	3	62500	2	57200	3	147540	1954	962104
3 < 5 HA	46	284590	13	152300	11	184632	4	89750	1	29500	9	502500	3384	1509842
5 < 7 HA	40	253092	9	95540	8	136500	2	40100			5	243100	2869	1036165
7 < 10 HA	49	320085	20	220635	7	116500	2	42000			1	80000	3767	1104141
10 < 15 HA	62	391970	17	194840	7	117600	3	68600			1	32000	5214	1202841
15 < 20 HA	22	145920	8	86000	1	16000					1	97000	3987	541129
20 < 25 HA	18	112920	3	30000	1	15000			2	53000			2767	291909
25 < 30 HA	2	14323	1	10000			2	44000					1889	117420
30 < 35 HA			1	12000									1449	51171
35 < 40 HA	2	16200	1	11000									989	46562
40 < 45 HA	2	11000											680	27454
45 < 50 HA	1	6000											481	13957
50 < 60 HA													633	12017
60 < 80 HA			1	10000									611	25624
80 < 100 HA			1	11000									233	14888
100 < 150 HA													185	4354
150 & + HA													30	513
TOT. HA	611	4019976	227	2557698	96	1584525	48	1024947	18	484400	44	2085075	41783	15037289

NIVEAU: ROYAUME

TABLEAU 810 RELATION ENTRE LE CHEPTEL BOVIN, LA SUP. AGRICOLE UTILISEE ET LA SUP. EN PRAIRIES ET CULTURES FOURRAGERES

EXPLOITATIONS AVEC .. BOVINS																
TAILLE SELON LA	1 A 5				6 A 9				10 A 14				15 A 19			
	EX- AGRICOLE UTILISEE	SUPER- PLOI TA- TI- ONS	PRES, PRAIRIES ET FOUR- RAGES	BO- VINS	EX- AGRICOLE UTILISEE	SUPER- PLOI TA- TI- ONS	PRES, PRAIRIES ET FOUR- RAGES	BO- VINS	EX- AGRICOLE UTILISEE	SUPER- PLOI TA- TI- ONS	PRES, PRAIRIES ET FOUR- RAGES	BO- VINS	EX- AGRICOLE UTILISEE	SUPER- PLOI TA- TI- ONS	PRES, PRAIRIES ET FOUR- RAGES	BO- VINS
	HA- A	HA- A			HA- A	HA- A			HA- A	HA- A			HA- A	HA- A		

TOTAL CAT 1+2+3+4

0,01 < 1 HA	5841	4352.85	3437.85	14633	435	346.43	297.06	2947	83	63.33	58.46	957	23	15.82	15.02	379
1 < 2 HA	3552	4872.35	3644.40	10885	908	1355.85	1113.87	6313	205	312.37	270.28	2308	54	79.46	71.11	879
2 < 3 HA	1695	4049.74	2743.00	5842	1221	2988.18	2268.95	8838	550	1375.24	1123.04	6274	160	401.94	353.02	2622
3 < 5 HA	1591	5992.21	3593.01	5682	2284	8786.41	5955.58	17175	2071	8273.28	6186.49	24152	886	3635.98	2920.73	14766
5 < 7 HA	588	3409.74	1684.58	2080	1009	5833.68	3417.87	7699	1831	10762.54	6976.76	21885	1567	9308.83	6562.03	26259
7 < 10 HA	386	3214.86	1242.49	1320	590	4831.47	2415.30	4532	1329	10921.26	6165.88	16264	1882	15555.84	9790.32	31978
10 < 15 HA	255	3055.84	858.33	858	318	3805.03	1294.95	2412	659	7838.54	3339.65	8049	1126	13370.72	6448.65	19361
15 < 20 HA	103	1762.96	367.19	337	125	2142.58	666.23	949	224	3800.57	1167.34	2742	309	5261.97	1811.42	5326
20 < 25 HA	55	1229.44	223.83	180	45	997.64	269.88	336	106	2327.02	573.16	1273	126	2775.32	824.26	2162
25 < 30 HA	27	747.42	160.65	92	28	759.93	105.88	218	45	1214.86	273.81	539	77	2097.79	426.98	1302
30 < 35 HA	21	694.33	108.58	56	15	481.56	65.00	117	32	1031.19	227.19	384	57	1823.28	352.04	975
35 < 40 HA	13	486.90	87.09	43	12	439.02	33.39	86	17	631.58	142.68	199	15	557.65	119.65	250
40 < 45 HA	10	423.14	72.38	38	16	675.91	55.18	118	13	557.52	69.03	160	19	811.79	140.27	336
45 < 50 HA	2	98.60	6.60	5	6	286.37	22.02	46	13	618.94	73.99	151	11	523.80	104.23	185
50 < 60 HA	7	365.61	14.34	28	11	584.78	54.23	87	10	538.87	65.80	112	14	773.63	86.25	239
60 < 80 HA	14	962.39	37.65	37	9	616.25	56.82	69	9	618.67	53.21	110	12	808.11	98.16	205
80 < 100 HA	3	252.33	11.83	7	7	617.83	23.99	51	9	785.59	65.01	104	5	451.16	27.67	84
100 < 150 HA	5	598.13	122.50	13	4	497.39	34.42	29	3	340.05	10.57	38	8	912.35	169.89	136
150 & + HA									2	364.68	21.69	27	2	511.77	27.77	36
TOT. HA	14168	36568.84	18416.30	42136	7043	36046.31	18150.62	52022	7211	52376.10	26864.04	85728	6353	59677.21	30349.47	107480

NIVEAU: ROYAUME

TABLEAU 810 RELATION ENTRE LE CHEPTEL BOVIN, LA SUP. AGRICOLE UTILISEE ET LA SUP. EN PRAIRIES ET CULTURES FOURRAGERES (SUITE)

EXPLOITATIONS AVEC .. BOVINS																
TAILLE SELON LA	20 A 29				30 A 39				40 A 49				50 A 59			
	EX- AGRICOLE UTILISEE	SUPER- PLOI TA- TI- ONS	PRES, PRAIRIES ET FOUR- RAGES	BO- VINS	EX- AGRICOLE UTILISEE	SUPER- PLOI TA- TI- ONS	PRES, PRAIRIES ET FOUR- RAGES	BO- VINS	EX- AGRICOLE UTILISEE	SUPER- PLOI TA- TI- ONS	PRES, PRAIRIES ET FOUR- RAGES	BO- VINS	EX- AGRICOLE UTILISEE	SUPER- PLOI TA- TI- ONS	PRES, PRAIRIES ET FOUR- RAGES	BO- VINS
	HA- A	HA- A			HA- A	HA- A			HA- A	HA- A			HA- A	HA- A		

TOTAL CAT 1+2+3+4

0,01 < 1 HA	14	9.53	9.01	330	3	1.71	1.71	96	5	3.08	2.50	220	4	1.44	1.30	204
1 < 2 HA	39	57.11	54.62	894	6	9.40	8.41	193	8	10.35	9.81	345	3	4.26	4.26	157
2 < 3 HA	73	179.05	162.35	1687	18	44.63	41.51	608	6	15.31	15.31	264	1	2.80	2.10	50
3 < 5 HA	504	2095.18	1793.66	11584	94	376.44	329.69	3132	28	117.07	103.80	1212	8	31.67	29.37	421
5 < 7 HA	1407	8496.66	6440.74	32602	312	1900.12	1552.19	10362	63	397.59	342.75	2716	22	136.02	126.46	1171
7 < 10 HA	3399	28728.67	20178.42	81425	1531	13251.83	10172.99	51304	511	4525.51	3664.07	22173	141	1232.58	1064.11	7492
10 < 15 HA	3586	43215.94	25816.03	88544	3770	46445.81	32628.86	129120	2335	29495.05	22931.65	102439	1056	13515.02	11320.48	56528
15 < 20 HA	1349	23012.44	10214.94	33671	2098	35842.26	20872.63	72540	2203	38027.65	26242.53	97334	1620	28126.64	21791.46	87447
20 < 25 HA	488	10796.85	3974.80	12035	951	20975.01	10041.79	33099	1208	26743.28	15569.79	53686	1202	26681.53	18154.92	65050
25 < 30 HA	237	6438.11	1905.20	5939	396	10759.01	4249.68	13718	570	15470.96	7760.52	25359	733	19862.62	11864.81	39806
30 < 35 HA	112	3602.62	849.38	2753	182	5855.79	1997.25	6325	309	9931.33	3995.70	13740	432	13897.16	7378.90	23421
35 < 40 HA	48	1780.04	378.72	1180	119	4453.71	1204.61	4118	150	5576.47	2029.24	6676	234	8735.49	4098.32	12793
40 < 45 HA	43	1815.59	364.34	1080	68	2898.97	704.36	2373	80	3399.16	1169.77	3599	113	4751.44	2125.27	6158
45 < 50 HA	26	1240.92	162.33	636	40	1907.76	376.32	1381	61	2901.75	769.90	2701	70	3319.59	1237.65	3813
50 < 60 HA	36	1942.85	288.64	898	42	2308.37	548.69	1467	64	3459.34	856.78	2845	57	3092.52	985.12	3160
60 < 80 HA	39	2643.75	368.42	960	44	2972.95	509.36	1519	59	4038.06	715.82	2621	64	4411.29	950.74	3499
80 < 100 HA	16	1437.50	231.05	393	22	2008.39	263.96	757	14	1233.12	176.39	621	19	1670.07	273.57	1045
100 < 150 HA	9	1074.41	84.17	228	13	1482.37	169.09	444	16	1727.99	257.89	716	10	1199.11	161.32	534
150 & + HA	1	268.80	6.50	27	1	150.70	9.40	30	1	192.00	7.00	48	4	713.11	50.65	215
TOT. HA	11426	138836.02	73283.32	276866	9710	153645.23	85682.50	332586	7691	147265.07	86621.22	339315	5793	131384.38	81620.81	312964

NIVEAU: ROYAUME

TABLEAU 810 RELATION ENTRE LE CHEPTEL BOVIN, LA SUP. AGRICOLE UTILISEE ET LA SUP. EN PRAIRIES ET CULTURES FOURRAGERES (SUITE)

TAILLE	EXPLOITATIONS AVEC .. BOVINS											
	60 A 99				100 ET PLUS				TOTAL			
	EX- SUPERFICIE AGRICOLE UTILISEE	PLOI- CIE AGRICOLE UTILISEE	PRES, PRAIRIES ET FOUR- RAGES VERTS	BOVINS	EX- PLOI- TA- TIONS	SUPERFI- CIE AGRICOLE UTILISEE	PRES PRAIRIES ET FOUR- RAGERES VERTS	BOVINS	EX- PLOI- TA- TIONS	SUPERFI- CIE AGRICOLE UTILISEE	PRES, PRAIRIES ET FOUR- RAGES VERTS	BOVINS
		HA- A	HA- A			HA- A	HA- A			HA- A	HA- A	

TOTAL CAT 1+2+3+4

0,01 < 1 HA	15	10.63	9.19	1104	30	15.15	14.64	8581	6453	4819.97	3846.74	29451
1 < 2 HA	9	11.67	10.42	715	26	37.34	33.09	7942	4810	6750.16	5220.27	30631
2 < 3 HA	8	18.35	18.35	623	15	35.16	32.71	4725	3747	9110.40	6760.34	31533
3 < 5 HA	21	81.28	68.96	1586	24	88.95	74.95	5936	7511	29478.47	21056.24	85646
5 < 7 HA	32	189.09	173.77	2418	20	115.89	102.41	4461	6851	40550.16	27379.56	111653
7 < 10 HA	83	730.50	605.46	5860	37	313.98	258.55	5782	9889	83306.50	55557.59	228130
10 < 15 HA	688	8894.82	7726.28	47619	61	772.72	705.32	9178	13854	170409.49	113070.20	464108
15 < 20 HA	2033	35749.24	30623.28	144294	155	2731.57	2485.29	21092	10219	176457.88	116242.31	465732
20 < 25 HA	2288	51113.93	41108.29	166775	223	4991.98	4431.23	26885	6692	148632.00	95171.95	361481
25 < 30 HA	1900	51725.61	38900.91	141721	284	7779.22	6882.73	33948	4297	116855.53	72531.17	262642
30 < 35 HA	1451	46803.43	32117.63	111501	344	11128.51	9660.85	43619	2955	95249.20	56752.52	202891
35 < 40 HA	959	35720.57	23412.11	74885	370	13839.04	11592.77	44712	1937	72220.47	43098.58	144942
40 < 45 HA	685	28872.73	17236.68	54519	375	15799.29	12782.32	46531	1422	60005.56	34719.60	114912
45 < 50 HA	410	19324.18	10973.46	33288	317	15003.76	11580.42	40762	956	45225.67	25306.92	82968
50 < 60 HA	460	24892.16	12013.59	36545	512	27814.33	19991.53	66818	1213	65772.46	34904.97	112199
60 < 80 HA	360	24368.18	9353.44	28905	568	38642.27	25553.95	79428	1178	80081.92	37697.57	117353
80 < 100 HA	99	8711.52	2384.83	7992	252	22145.60	12502.53	39781	446	39313.11	15960.83	50835
100 < 150 HA	78	9023.99	1684.89	6230	215	25259.83	11044.17	35818	361	42115.62	13738.91	44186
150 & + HA	14	2448.40	300.92	1074	41	7608.66	2985.10	9610	66	12258.12	3409.03	11067
TOT. HA	11593	348690.28	228722.46	867654	3869	194123.25	132714.56	535609	84857	1298612.69	782425.30	2952360

NIVEAU: ROYAUME

TABLEAU 0811 RELATION ENTRE LE CHEPTEL BOVIN ET LE CHEPTEL VACHE POUR LA TRAITE

CLASSES D'IMPOR- TANCE EN BOVINS	EXPLOITATIONS AVEC BOVINS		EXPLOITATIONS AVEC VACHES POUR LA TRAITE		EXPLOITATIONS SANS VACHES POUR LA TRAITE	
	EXPL.	BOVINS	EXPL.	BOVINS	EXPL.	BOVINS

TOTAL CAT 1+2+3+4

1 - 5	14616	43182	5163	16380	8828	9453	26802
6 - 9	7117	52547	3914	29253	13253	3203	23294
10 - 14	7247	86152	4728	56640	25246	2519	29512
15 - 19	6373	107811	4674	79295	34691	1699	28516
20 - 24	6175	135385	4888	107373	45541	1287	28012
25 - 29	5275	142052	4373	117935	49181	902	24117
30 - 39	9720	332915	8349	286182	116793	1371	46733
40 - 49	7707	340032	6770	299059	120417	937	40973
50 - 59	5800	313336	5201	281190	112569	599	32146
60 - 99	11625	870058	10409	778372	300621	1216	91686
100 & +	3970	576325	3158	415943	144267	812	160782
TOT.	85625	2999795	61627	2467222	971407	23998	532573

NIVEAU: ROYAUME

TABLEAU 0812 RELATION ENTRE LE CHEPTEL BOVIN ET LE CHEPTEL VACHE POUR LA TRAITE

CLASSES D'IMPOR- TANCE EN BOVINS	EXPLOITATIONS AVEC .. VACHES POUR LA TRAITE														
	1 VACHE			2 VACHES			3 VACHES			4 VACHES			5 VACHES		
	EXPL.	BOVINS	VACHES	EXPL.	BOVINS	VACHES	EXPL.	BOVINS	VACHES	EXPL.	BOVINS	VACHES	EXPL.	BOVINS	VACHES

TOTAL CAT 1+2+3+4

1 - 5	2738	7393	2738	1579	5397	3158	549	2237	1647	200	868	800	97	485	485
6 - 9	572	4127	572	799	5715	1598	863	6371	2589	724	5545	2896	459	3601	2295
10 - 14	274	3167	274	331	3883	662	459	5337	1377	728	8460	2912	868	10277	4340
15 - 19	139	2363	139	125	2083	250	144	2407	432	274	4480	1096	484	8035	2420
20 - 24	77	1697	77	94	2072	188	84	1838	252	100	2152	400	183	3963	915
25 - 29	53	1416	53	41	1109	82	42	1130	126	51	1367	204	91	2405	455
30 - 39	55	1857	55	63	2105	126	51	1719	153	47	1589	188	79	2657	395
40 - 49	38	1664	38	34	1530	68	25	1104	75	18	791	72	31	1359	155
50 - 59	15	779	15	15	812	30	17	943	51	12	641	48	13	692	65
60 - 99	31	2281	31	37	2850	74	33	2384	99	24	1766	96	29	2252	145
100 & +	20	2473	20	12	1992	24	7	927	21	3	477	12	13	2053	65
TOT.	4012	29217	4012	3130	29548	6260	2274	26397	6822	2181	28136	8724	2347	37779	11735

CLASSES D'IMPOR- TANCE EN BOVINS	EXPLOITATIONS AVEC .. VACHES POUR LA TRAITE														
	6 A 9 VACHES			10 A 14 VACHES			15 A 19 VACHES			20 A 24 VACHES			25 A 29 VACHES		
	EXPL.	BOVINS	VACHES	EXPL.	BOVINS	VACHES	EXPL.	BOVINS	VACHES	EXPL.	BOVINS	VACHES	EXPL.	BOVINS	VACHES

TOTAL CAT 1+2+3+4

6 - 9	497	3894	3303												
10 - 14	1748	21543	12193	320	3973	3488									
15 - 19	2429	41194	17901	974	16942	10767	105	1791	1686						
20 - 24	2101	45793	16116	1891	41856	21490	285	6394	4562	73	1608	1541			
25 - 29	1111	29839	8861	2143	57776	24972	699	19031	11322	114	3114	2384	28	748	722
30 - 39	809	26840	6538	3790	128589	45435	2336	81051	38624	876	31057	18505	175	6287	4562
40 - 49	231	10073	1814	1598	69475	20001	2306	101842	38464	1566	69620	33652	654	29472	17138
50 - 59	94	5102	713	489	26094	6146	1408	75501	23899	1441	78103	31139	909	49325	24090
60 - 99	101	7607	768	403	29245	4871	985	68762	16847	1990	139961	43500	1980	146381	52827
100 & +	27	3619	191	63	8855	739	84	10971	1384	157	19093	3390	163	19376	4339
TOT.	9148	195504	68398	11671	382805	137909	8208	365343	136788	6217	342556	134111	3909	251589	103678

CLASSES D'IMPOR- TANCE EN BOVINS	EXPLOITATIONS AVEC .. VACHES POUR LA TRAITE														
	30 A 39 VACHES			40 A 49 VACHES			50 A 59 VACHES			60 A 99 VACHES			100 VACHES ET +		
	EXPL.	BOVINS	VACHES	EXPL.	BOVINS	VACHES	EXPL.	BOVINS	VACHES	EXPL.	BOVINS	VACHES	EXPL.	BOVINS	VACHES

TOTAL CAT 1+2+3+4

30 - 39	68	2431	2212												
40 - 49	236	10688	7542	33	1441	1398									
50 - 59	704	38628	22656	67	3655	2829	17	915	888						
60 - 99	3108	236128	104042	1286	103896	55184	316	27441	16588	86	7418	5549			
100 & +	675	78722	23232	749	93933	32558	529	68079	28233	583	87152	40818	73	17821	9241
TOT.	4791	366597	159684	2135	202925	91969	862	96435	45709	669	94570	46367	73	17821	9241

NIVEAU: ROYAUME

TABLEAU 0813 RELATION ENTRE LE CHEPTEL VACHE POUR LA TRAITE ET LES INSTALLATIONS DE TRAITE MECANIQUE

TAILLE SELON LA SUPERFICIE AGRICOLE UTILISEE	NOMBRE D'EX- PLOIT. AVEC VACHES	NOMBRE DE VACHES	NBRE D'EXPLOI- TATIONS AVEC DES INSTALL. DE TRAITE MECAN. EXPL. VACHES
--	---	------------------------	--

TOTAL CAT 1+2+3+4

0 HA	39	110	3	28
0,01 < 1 HA	2211	3447	107	300
1 < 2 HA	1912	3972	142	511
2 < 3 HA	1834	5724	298	1413
3 < 5 HA	4603	21780	1277	8630
5 < 7 HA	4842	34112	2132	19245
7 < 10 HA	7760	78748	4935	58963
10 < 15 HA	11678	171400	9377	150741
15 < 20 HA	8899	174347	7922	163658
20 < 25 HA	5813	131444	5327	125421
25 < 30 HA	3686	88932	3438	85645
30 < 35 HA	2521	65964	2410	64450
35 < 40 HA	1647	44980	1579	43917
40 < 45 HA	1163	34988	1113	34308
45 < 50 HA	748	24029	725	23636
50 < 60 HA	937	31078	897	30485
60 < 80 HA	837	31685	805	31267
80 < 100 HA	283	12654	268	12399
100 < 150 HA	181	9264	174	9130
150 & + HA	33	2749	29	2655
TOT. HA	61627	971407	42958	866822

NIVEAU: ROYAUME

TABLEAU 09 REPARTITION DES EXPLOITATIONS, DES ENTREPR. DE TRAVAUX ET DES COOPERATIVES D'UTILISATION EN COMMUN DE TRACTEURS

TAILLE SELON LA SUPERFICIE AGRICOLE	DETENANT .. TRACTEURS							
	1 TRACTEUR		2 TRACTEURS		3 TRACTEURS		4 TRACTEURS	
UTILISEE	EXPLOI- TATIONS	SUP. AGR. UTILISEE	EXPLOI- TATIONS	SUP. AGR. UTILISEE	EXPLOI- TATIONS	SUP. AGR. UTILISEE	EXPLOI- TATIONS	SUP. AGR. UTILISEE
		HA- A		HA- A		HA- A		HA- A

TOTAL CAT 1+2+3+4

0 HA	70		12		3		3	
0,01 < 1 HA	2215	1590.30	57	31.76	21	9.27	12	4.96
1 < 2 HA	2253	3210.76	82	122.09	22	31.46	11	14.96
2 < 3 HA	2074	5065.18	78	191.08	19	45.12	10	24.50
3 < 5 HA	4533	17966.70	196	774.43	34	133.88	13	53.76
5 < 7 HA	4566	27113.28	311	1859.63	28	165.28	8	47.53
7 < 10 HA	6937	58598.57	761	6528.38	47	400.82	21	177.45
10 < 15 HA	10159	124722.61	2355	29823.92	119	1482.57	32	400.60
15 < 20 HA	6277	107597.91	3582	62665.40	182	3188.37	26	455.99
20 < 25 HA	3066	67692.50	3362	75047.56	243	5443.81	32	711.18
25 < 30 HA	1428	38643.29	2535	69057.34	289	7920.94	23	633.23
30 < 35 HA	654	20949.53	2017	65102.10	296	9620.64	25	815.49
35 < 40 HA	337	12541.74	1333	49702.49	256	9562.49	21	788.34
40 < 45 HA	206	8646.12	942	39736.01	291	12334.76	23	981.11
45 < 50 HA	86	4072.47	637	30105.00	207	9821.50	32	1512.81
50 < 60 HA	95	5070.93	765	41446.74	355	19396.54	45	2440.31
60 < 80 HA	42	2801.59	607	40943.87	502	34418.35	89	6162.21
80 < 100 HA	9	797.83	153	13414.04	260	23008.09	80	7155.58
100 < 150 HA	6	708.51	72	7972.52	196	22726.90	119	14348.17
150 & + HA	1	186.75	2	331.74	30	5050.87	40	7280.50
TOT. HA	45014	507976.57	19859	534856.10	3400	164761.66	665	44008.68

CAT 5 : ENTREPRISES DE TRAVAUX AGRICOLES ET HORTICOLES NE PRODUISANT PAS DE PRODUITS AGRICOLES POUR LA VENTE

41 61 25 57 16 43 1.62

CAT 6 : COOPERATIVES D'UTILISATION EN COMMUN DE MACHINES AGRICOLES OU HORTICOLES

7 1 1

NIVEAU: ROYAUME

TABLEAU 09 REPARTITION DES EXPLOITATIONS, DES ENTREPR. DE TRAVAUX ET DES COOPERATIVES D'UTILISATION EN COMMUN DE TRACTEURS

TAILLE SELON LA SUPERFICIE AGRICOLE	DETENANT .. TRACTEURS						TOTAL
	5 TRACTEURS		6 TRACTEURS ET PLUS				
UTILISEE	EXPLOI- TATIONS	SUP. AGR. UTILISEE	EXPLOI- TATIONS	TRACTEURS UTILISEE	SUP. AGR. UTILISEE	EXPLOI- TATIONS	SUP. AGR. UTILISEE
		HA- A		HA- A			HA- A

TOTAL CAT 1+2+3+4

0 HA	2		3	34		93	159
0,01 < 1 HA	8	3.97	16	123	9.39	2329	2603 1649.65
1 < 2 HA	6	8.49	12	89	17.25	2386	2646 3405.01
2 < 3 HA	3	7.91	8	64	20.21	2192	2406 5354.00
3 < 5 HA	5	18.73	15	124	55.21	4796	5228 19002.71
5 < 7 HA	6	34.67	13	100	77.12	4932	5434 29297.51
7 < 10 HA	9	79.01	11	98	86.05	7786	8827 65870.28
10 < 15 HA	19	236.69	19	135	236.72	12703	15584 156903.11
15 < 20 HA	13	214.44	10	81	168.12	10090	14237 174290.23
20 < 25 HA	6	138.54	10	68	209.60	6719	10745 149243.19
25 < 30 HA	10	273.02	5	42	141.23	4290	7549 116669.05
30 < 35 HA	6	197.84	6	43	191.37	3004	5749 96876.97
35 < 40 HA	7	265.67	3	22	116.69	1957	3912 72977.42
40 < 45 HA	2	86.50	2	17	86.75	1466	3082 61871.25
45 < 50 HA	4	193.15	2	16	99.26	968	2145 45804.19
50 < 60 HA	8	447.00	4	35	222.94	1272	2945 69024.46
60 < 80 HA	15	1040.76	9	71	652.25	1264	3264 86019.03
80 < 100 HA	10	875.42	5	31	432.09	517	1496 45683.05
100 < 150 HA	30	3649.48	12	80	1435.89	435	1444 50841.47
150 & + HA	22	4008.43	23	164	5677.76	118	529 22536.05
TOT. HA	191	11779.72	188	1437	9935.90	69317	99984 1273318.63

CAT 5 : ENTREPRISES DE TRAVAUX AGRICOLES ET HORTICOLES NE PRODUISANT PAS DE PRODUITS AGRICOLES POUR LA VENTE

43 60 48 386 35 293 1107 2.98

CAT 6 : COOPERATIVES D'UTILISATION EN COMMUN DE MACHINES AGRICOLES OU HORTICOLES

1 6 10 19

NIVEAU: ROYAUME

CAT 1 : AGRICULTEURS, ELEVEURS ET HORTICULTEURS PROFESSIONNELS

CAT 2 : PRODUCTEURS OCCASIONNELS

CAT 3 : ETABLISSEMENTS SPECIAUX (PENITENTIAIRES, MAISONS DE REPOS, ETABLISSEMENTS D'ENSEIGNEMENT ETC...)

CAT 4 : ENTREPRISES DE TRAVAUX AGRICOLES ET HORTICOLES PRODUISANT DES PRODUITS AGRICOLES POUR LA VENTE

TABLEAU 10 REPARTITION DES EXPLOITATIONS AYANT UNIQUEMENT DES PRAIRIES PERMANENTES ET EVENTUELLEMENT UN JARDIN POTAGER SELON LES CLASSES DE GRANDEUR ET CATEGORIE DE DECLARANTS

TAILLE SELON LA SUPERFICIE	CATEGORIE 1		CATEGORIE 2		CATEGORIE 3		CATEGORIE 4		TOTAL	
	EXPLOI- UTILISEE	SUP. AGR. UTILISEE HA- A	EXPLOI- UTILISEE	SUP. AGR. UTILISEE HA- A	EXPLOI- UTILISEE	SUP. AGR. UTILISEE HA- A	EXPLOI- UTILISEE	SUP. AGR. UTILISEE HA- A	EXPLOI- UTILISEE	SUP. AGR. UTILISEE HA- A
0,01 < 1 HA	746	416.39	6950	4170.95	12	4.40	34	14.47	7742	4606.21
1 < 2 HA	587	797.13	2867	3808.66	11	14.74	8	10.07	3473	4630.60
2 < 3 HA	476	1136.69	1373	3242.25	7	17.03	7	18.06	1863	4414.03
3 < 5 HA	924	3591.43	1528	5768.30	11	40.13	7	25.65	2470	9425.51
5 < 7 HA	752	4378.10	691	3929.61	9	52.18	1	6.00	1453	8365.89
7 < 10 HA	1031	8570.29	446	3643.03	3	25.00	1	9.00	1481	12247.32
10 < 15 HA	1518	18641.50	284	3349.60	6	79.51	1	13.90	1809	22084.51
15 < 20 HA	1077	18700.00	112	1888.16	1	17.95			1190	20606.11
20 < 25 HA	718	15895.97	69	1532.09	1	20.00			788	17448.06
25 < 30 HA	352	9511.45	32	852.81	2	54.69			386	10418.95
30 < 35 HA	176	5634.05	17	545.00	2	60.83			195	6239.88
35 < 40 HA	92	3396.12	13	474.46					105	3870.58
40 < 45 HA	66	2751.14	10	411.59	1	43.00			77	3205.73
45 < 50 HA	24	1124.92	7	321.33					31	1446.25
50 < 60 HA	26	1382.89	4	217.90					30	1600.79
60 < 80 HA	18	1239.65	5	348.07					23	1587.72
80 < 100 HA	5	412.33	2	175.50					7	587.83
100 < 150 HA	1	116.03	1	111.67					2	227.70
150 & + HA			2	320.74					2	320.74
TOT. HA	8589	9796.08	14413	35111.72	66	429.46	59	97.15	23127	133334.41

NIVEAU: ROYAUME

CAT 1 : AGRICULTEURS, ELEVEURS ET HORTICULTEURS PROFESSIONNELS

CAT 2 : PRODUCTEURS OCCASIONNELS

CAT 3 : ETABLISSEMENTS SPECIAUX (PENITENTIAIRES, MAISONS DE REPOS, ETABLISSEMENTS D'ENSEIGNEMENT ETC...)

TABLEAU 11 REPARTITION DES EXPLOITATIONS SELON LES CLASSES DE GRANDEUR ET LES CLASSES D'ORIENTATION TECHNICO-ECONOMIQUE

-----				-----				-----			
CLASSES	TAILLE	NOMBRE	SUPER-	CLASSES	TAILLE	NOMBRE	SUPER-	CLASSES	TAILLE	NOMBRE	SUPER-
D'ORIENT-	SELON LA	D'EX-	FICIE	D'ORIENT-	SELON LA	D'EX-	FICIE	D'ORIENT-	SELON LA	D'EX-	FICIE
TATION	SUPER-	PLOI-	AGRICOLE	TATION	SUPER-	PLOI-	AGRICOLE	TATION	SUPER-	PLOI-	AGRICOLE
TECHNICO	FICIE	TATIONS	UTILISEE	TECHNICO	FICIE	TATIONS	UTILISEE	TECHNICO	FICIE	TATIONS	UTILISEE
-ECONO-	AGRICOLE			-ECONO-	AGRICOLE			-ECONO-	AGRICOLE		
MIQUE	UTILISEE			MIQUE	UTILISEE			MIQUE	UTILISEE		
		HA-	A			HA-	A			HA-	A
-----				-----				-----			
11A				12				22C			
0,01 < 50 A		755	232.46	0,01 < 50 A		74	20.69	0,01 < 50 A		610	177.94
0,5 < 1 HA		1280	970.30	0,5 < 1 HA		58	42.81	0,5 < 1 HA		476	334.95
1 < 3 HA		1209	2091.25	1 < 3 HA		77	144.46	1 < 3 HA		560	992.30
3 < 5 HA		554	2146.05	3 < 5 HA		29	110.45	3 < 5 HA		279	1093.44
5 < 10 HA		813	5807.56	5 < 10 HA		36	241.01	5 < 10 HA		434	3049.86
10 < 15 HA		434	5306.11	10 < 15 HA		9	105.40	10 < 15 HA		179	2137.07
15 < 20 HA		319	5492.39	15 < 20 HA		5	87.08	15 < 20 HA		64	1089.23
20 < 30 HA		331	8024.94	20 < 30 HA		9	211.24	20 < 30 HA		47	1114.53
30 < 40 HA		251	8626.86	30 < 40 HA		2	73.70	30 < 40 HA		6	200.17
40 < 50 HA		187	8353.88	40 < 50 HA		1	49.76	40 < 50 HA		4	169.14
50 < 100 HA		536	30318.38	50 < 100 HA		9	603.98	50 < 100 HA		8	499.38
100 < 150 HA		183	21661.94	100 < 150 HA		2	229.63	100 < 150 HA		1	107.50
150 & + HA		80	15851.43	150 & + HA		1	166.74	TOT. HA		2668	10965.51
TOT. HA		6932	122903.55	TOT. HA		312	2086.95				
11B				13				22D			
0,01 < 50 A		3186	802.41	0,01 < 50 A		56	19.47	0,01 < 50 A		1365	216.99
0,5 < 1 HA		2398	1709.03	0,5 < 1 HA		154	120.97	0,5 < 1 HA		88	60.52
1 < 3 HA		2971	5061.79	1 < 3 HA		267	517.37	1 < 3 HA		53	85.55
3 < 5 HA		823	3156.89	3 < 5 HA		289	1131.72	3 < 5 HA		2	7.26
5 < 10 HA		644	4332.43	5 < 10 HA		512	3750.58	5 < 10 HA		1	9.16
10 < 15 HA		135	1616.93	10 < 15 HA		424	5296.54	TOT. HA		1509	379.48
15 < 20 HA		47	794.03	15 < 20 HA		414	7194.38				
20 < 30 HA		51	1218.00	20 < 30 HA		621	15340.90	22T			
30 < 40 HA		16	943.90	30 < 40 HA		450	15501.47	0,01 < 50 A		138	34.42
40 < 50 HA		10	447.91	40 < 50 HA		261	11692.88	0,5 < 1 HA		101	71.78
50 < 100 HA		22	1427.73	50 < 100 HA		496	33177.38	1 < 3 HA		239	425.28
100 < 150 HA		4	510.52	100 < 150 HA		83	9774.09	3 < 5 HA		84	325.88
150 & + HA		2	471.19	150 & + HA		8	1467.08	5 < 10 HA		95	660.00
TOT. HA		10309	22092.76	TOT. HA		4035	104984.83	10 < 15 HA		34	413.60
11T				14				15 < 20 HA		11	186.31
0,01 < 50 A		39	13.09	0,01 < 50 A		126	37.99	20 < 30 HA		13	337.84
0,5 < 1 HA		63	46.12	0,5 < 1 HA		192	146.36	30 < 40 HA		6	198.25
1 < 3 HA		60	119.83	1 < 3 HA		137	241.72	40 < 50 HA		1	46.78
3 < 5 HA		56	222.08	3 < 5 HA		75	300.23	50 < 100 HA		1	79.46
5 < 10 HA		110	762.33	5 < 10 HA		176	1299.48	TOT. HA		723	2779.60
10 < 15 HA		54	670.24	10 < 15 HA		163	2027.63				
15 < 20 HA		25	443.94	15 < 20 HA		115	1995.73				
20 < 30 HA		39	952.72	20 < 30 HA		159	3893.00				
30 < 40 HA		42	1455.00	30 < 40 HA		81	2765.64				
40 < 50 HA		19	844.72	40 < 50 HA		44	1965.01				
50 < 100 HA		72	5062.26	50 < 100 HA		59	3860.69				
100 < 150 HA		20	2307.55	100 < 150 HA		6	707.73				
150 & + HA		2	314.68	150 & + HA		2	333.87				
TOT. HA		601	13214.56	TOT. HA		1335	19575.08				

NIVEAU: ROYAUME

CAT 1 : AGRICULTEURS, ELEVEURS ET HORTICULTEURS PROFESSIONNELS

CAT 2 : PRODUCTEURS OCCASIONNELS

CAT 3 : ETABLISSEMENTS SPECIAUX (PENITENTIAIRES, MAISONS DE REPOS, ETABLISSEMENTS D'ENSEIGNEMENT ETC...)

TABLEAU 11 REPARTITION DES EXPLOITATIONS SELON LES CLASSES DE GRANDEUR ET LES CLASSES D'ORIENTATION TECHNOICO-ECONOMIQUE

[-----]				[-----]				[-----]			
CLASSES	TAILLE	NOMBRE	SUPER-	CLASSES	TAILLE	NOMBRE	SUPER-	CLASSES	TAILLE	NOMBRE	SUPER-
D'ORIENT-	SELON LA	D'EX-	FICIE	D'ORIENT-	SELON LA	D'EX-	FICIE	D'ORIENT-	SELON LA	D'EX-	FICIE
TATION	SUPER-	PLOI-	AGRICOLE	TATION	SUPER-	PLOI-	AGRICOLE	TATION	SUPER-	PLOI-	AGRICOLE
TECHNICO	FICIE	TATIONS	UTILISEE	TECHNICO	FICIE	TATIONS	UTILISEE	TECHNICO	FICIE	TATIONS	UTILISEE
-ECONO-	AGRICOLE			-ECONO-	AGRICOLE			-ECONO-	AGRICOLE		
MIQUE	UTILISEE		HA- A	MIQUE	UTILISEE		HA- A	MIQUE	UTILISEE		HA- A
[-----]				[-----]				[-----]			
21				33F1				33F3			
0,01 < 50 A		116	30.59	0 A		20		0 A		4	
0,5 < 1 HA		76	56.68	0,01 < 50 A		143	52.32	0,01 < 50 A		21	8.22
1 < 3 HA		88	150.65	0,5 < 1 HA		1148	959.88	0,5 < 1 HA		285	246.19
3 < 5 HA		39	154.05	1 < 3 HA		1746	3279.86	1 < 3 HA		551	1084.54
5 < 10 HA		45	306.70	3 < 5 HA		2001	7859.37	3 < 5 HA		604	2399.19
10 < 15 HA		20	239.43	5 < 10 HA		4461	32960.84	5 < 10 HA		1873	14116.96
15 < 20 HA		5	91.82	10 < 15 HA		3856	47225.35	10 < 15 HA		1889	23405.52
20 < 30 HA		11	258.80	15 < 20 HA		3039	52494.58	15 < 20 HA		1659	28684.05
30 < 40 HA		4	145.60	20 < 30 HA		3152	75421.58	20 < 30 HA		2043	49804.48
40 < 50 HA		3	131.64	30 < 40 HA		1161	39606.94	30 < 40 HA		1093	37396.08
50 < 100 HA		5	349.80	40 < 50 HA		491	21584.21	40 < 50 HA		537	23728.99
100 < 150 HA		1	101.50	50 < 100 HA		377	23460.50	50 < 100 HA		50	35246.36
150 & + HA		1	150.00	100 < 150 HA		12	1301.68	100 < 150 HA		42	4845.40
TOT. HA		414	2167.26	150 & + HA		6	1112.82	150 & + HA		3	504.54
				TOT. HA		21613	307319.93	TOT. HA		11153	221470.52
23				33F2				33G			
0,01 < 50 A		13	4.16	0 A		178		0 A		49	
0,5 < 1 HA		29	22.37	0,01 < 50 A		942	183.81	0,01 < 50 A		708	212.79
1 < 3 HA		47	92.11	0,5 < 1 HA		2651	2136.03	0,5 < 1 HA		872	638.72
3 < 5 HA		31	117.80	1 < 3 HA		3299	5790.10	1 < 3 HA		611	985.14
5 < 10 HA		39	286.66	3 < 5 HA		1977	7582.79	3 < 5 HA		121	449.15
10 < 15 HA		30	358.42	5 < 10 HA		2565	18180.39	5 < 10 HA		70	461.74
15 < 20 HA		13	224.49	10 < 15 HA		1368	16628.88	10 < 15 HA		18	215.89
20 < 30 HA		17	397.30	15 < 20 HA		916	15787.33	15 < 20 HA		3	49.02
30 < 40 HA		7	247.42	20 < 30 HA		1146	27966.64	20 < 30 HA		5	111.79
40 < 50 HA		1	46.60	30 < 40 HA		580	19983.56	30 < 40 HA		1	36.81
50 < 100 HA		2	148.98	40 < 50 HA		317	14015.52	40 < 50 HA		2	80.90
TOT. HA		229	1946.31	50 < 100 HA		333	20951.12	50 < 100 HA		2	149.56
				100 < 150 HA		16	1799.99	TOT. HA		2462	3391.51
24				150 & + HA				33T			
0,01 < 50 A		23	6.42	0 A		2	320.74	0 A		10	
0,5 < 1 HA		29	20.66	TOT. HA		15890	151326.90	0,01 < 50 A		102	32.71
1 < 3 HA		38	73.83					0,5 < 1 HA		201	151.25
3 < 5 HA		21	87.59					1 < 3 HA		381	662.17
5 < 10 HA		51	353.73					3 < 5 HA		144	535.73
10 < 15 HA		22	259.36					5 < 10 HA		127	873.81
15 < 20 HA		7	119.47					10 < 15 HA		36	428.98
20 < 30 HA		8	186.41					15 < 20 HA		16	271.50
30 < 40 HA		1	30.05					20 < 30 HA		12	285.68
TOT. HA		200	1137.52					30 < 40 HA		6	193.07
								40 < 50 HA		4	178.38
								50 < 100 HA		1	85.00
								TOT. HA		1040	3698.28

NIVEAU: ROYAUME

CAT 1 : AGRICULTEURS, ELEVEURS ET HORTICULTEURS PROFESSIONNELS

TABLEAU 1201 REPARTITION DES EXPLOITATIONS SELON LES CLASSES DE GRANDEUR ET LES CLASSES D'ORIENTATION TECHNICO-ECONOMIQUE POUR CULTURES, CHEPTEL ET MAIN-D'OEUVRE

CLASSES D'OPIEN- TATION TECHNI- CO-ECONO- MIQUE	TAILLE SELON LA SUPER- FICIE AGRICOLE UTILISEE	NOMBRE D'EX- PLOI- TATIONS	SUPER- FICIE AGRICOLE UTILISEE	FROMENT D'HIVER ET DE TEMPS	ORGE D'HIVER ET DE TEMPS	AUTRES CEREALES	LEGUMES A COSSE RECOL- TES SECS	BETTERA- VES SUCRI- ERES	POMMES DE TERRE	PRAIRIES PERMA- NENTES	PRAIRIES TEMPORAI- RES ET CULTURES FOURRA- GERES	
												HA- A
11A	7,01 < 50 A	22	6.61	30	35	1.24			2.46	60	4	
	0,5 < 1 HA	75	57.38	8.36	10.01	6.21		8	3.94	7.19	9.43	4.29
	1 < 3 HA	242	473.70	87.46	82.50	62.16			24.97	56.81	80.13	23.33
	3 < 5 HA	235	926.91	207.88	191.67	86.12		68	79.78	70.20	167.91	42.97
	5 < 10 HA	542	3976.74	935.47	834.89	437.95		1.34	383.12	210.59	564.87	160.34
	10 < 15 HA	357	4362.79	1127.39	902.65	407.87		7.16	613.21	241.40	564.64	168.37
	15 < 20 HA	289	4984.25	1339.65	999.36	309.90		12.50	854.42	262.63	701.65	185.63
	20 < 30 HA	306	7428.51	2180.99	1406.69	294.45		24.01	1578.88	449.78	874.52	174.95
	30 < 40 HA	236	8121.72	2511.39	1331.43	272.97		77.49	1792.46	568.55	986.62	149.45
	40 < 50 HA	181	8098.72	2487.42	1565.15	145.44		38.65	2033.12	468.05	775.75	122.15
	50 < 100 HA	518	37132.53	12027.60	7373.68	732.54		98.71	10059.27	1149.50	2982.22	702.85
	100 < 150 HA	177	20940.86	6870.40	3900.50	383.98		26.75	5904.28	277.63	1757.15	390.79
	150 & + HA	78	15344.25	5379.57	2759.88	298.91			4393.34	32.78	772.83	191.86
	TOT. HA	3258	111854.97	35163.88	21358.76	3439.74		287.37	27720.79	3797.57	10238.32	2317.02
11B	0,01 < 50 A	1592	437.29	29	92	83		5		13.48	10.59	2.38
	0,5 < 1 HA	1804	1297.96	11.80	6.84	9.60			54	42.45	78.79	11.49
	1 < 3 HA	2586	4436.21	172.84	161.70	131.83		3.49	1.81	183.70	875.87	143.20
	3 < 5 HA	760	2926.49	309.69	299.38	239.40			93	5.65	114.84	583.66
	5 < 10 HA	600	4045.26	625.14	611.89	357.78			3.16	15.47	154.87	648.96
	10 < 15 HA	117	1401.10	205.84	201.28	77.71			3.00	22.12	97.34	58.94
	15 < 20 HA	35	586.70	63.27	57.78	20.20				26.75	48.84	84.82
	20 < 30 HA	44	1061.30	126.09	92.23	30.05				68.13	73.10	156.00
	30 < 40 HA	14	466.39	90.70	51.59	17.20				26.05	19.80	51.70
	40 < 50 HA	9	399.91	92.41	49.95	5.10			2.00	37.31	11.20	39.56
	50 < 100 HA	21	1371.99	342.49	233.64	22.70				117.24	42.30	123.13
	100 < 150 HA	4	510.52	153.00	97.40	39.50				31.36	33.90	44.40
	150 & + HA	1	211.61	52.66	33.60					34.40		6.45
	TOT. HA	7587	19152.73	2246.22	1898.20	951.90		13.52	386.83	801.92	2874.73	695.38
11T	0,01 < 50 A	1	49	20						5		
	0,5 < 1 HA	9	7.00	1.00	11	1.56				1.16	1.15	58
	1 < 3 HA	31	68.37	11.08	6.00	12.32				8.05	13.17	4.41
	3 < 5 HA	48	192.65	43.25	37.53	26.01			1.30	10.96	26.26	7.01
	5 < 10 HA	99	689.80	155.84	121.50	94.87				13.23	44.21	104.25
	10 < 15 HA	54	670.24	144.06	116.29	54.08			1.50	33.57	62.66	101.18
	15 < 20 HA	24	424.65	98.42	56.55	12.35				53.51	32.38	57.71
	20 < 30 HA	37	908.61	225.41	124.05	24.77				118.16	70.97	140.05
	30 < 40 HA	42	1455.00	362.90	216.22	28.01			3.00	167.81	73.50	246.58
	40 < 50 HA	19	844.72	218.42	159.85	8.85				147.22	8.23	123.88
	50 < 100 HA	72	5062.26	1464.21	814.96	80.47			27.46	834.99	63.44	794.33
	100 < 150 HA	20	2307.55	669.92	370.31	67.50			2.70	303.98	5.00	381.66
	150 & + HA	2	314.68	120.00	32.00					50.00		59.68
	TOT. HA	458	12946.02	3514.71	2055.37	415.79		34.66	1723.77	380.61	2049.90	354.29
12	0,01 < 50 A	15	4.80			13				8	3	3
	0,5 < 1 HA	17	12.22			12				66	1.15	8
	1 < 3 HA	52	100.00	6.33	3.48	4.93				4.09	12.35	1.54
	3 < 5 HA	20	76.89	11.10	9.19	10.21				1.07	4.38	2.95
	5 < 10 HA	33	223.82	36.51	29.45	24.47				13.82	3.11	20.00
	10 < 15 HA	9	105.40	23.38	14.63	6.10				20.42	4.63	5.43
	15 < 20 HA	4	70.08	17.85	6.85	2.00				5.26	5.10	11.85
	20 < 30 HA	9	211.24	47.57	29.98	16.60				47.48	20	19.95
	30 < 40 HA	2	73.70	19.20	15.69					20.97		6.50
	40 < 50 HA	1	49.76	14.00	10.75	4.00				9.00		6.76
	50 < 100 HA	9	603.98	165.47	148.08	50				156.74		14.03
	100 < 150 HA	2	229.63	75.00	73.50					42.50		16.50
	150 & + HA	1	166.74	47.96	39.03					45.09	5.00	10.00
	TOT. HA	174	1928.26	464.37	380.63	69.06			361.28	23.94	118.93	37.82

NIVEAU: ROYAUME

CAT 1 : AGRICULTEURS, ELEVEURS ET HORTICULTEURS PROFESSIONNELS

TABLEAU 1201 REPARTITION DES EXPLOITATIONS SELON LES CLASSES DE GRANDEUR ET LES CLASSES D'ORIENTATION TECHNICO-ECONOMIQUE POUR CULTURES, CHEPTEL ET MAIN-D'OEUVRE

CLASSES	D'ORIENTATION	TAILLE	NOMBRE	SUPERFICIE	FROMENT	ORGE	AUTRES CEREALES	LEGUMES A COSSE	BETTERAVES	POMMES DE TERRE	PRAIRIES PERMANENTES	PRAIRIES TEMPORAIRES ET CULTURES FOURRAGERES
				HA	HA	HA	HA	HA	HA	HA	HA	HA
13												
0,5 < 1	HA		17	14.49	97	87	1.57			1.16	5.33	1.15
1 < 3	HA		110	237.05	22.45	16.90	21.12		2.28	15.75	90.79	22.21
3 < 5	HA		208	837.72	87.67	95.89	79.76		31.39	59.96	288.79	62.13
5 < 10	HA		437	3206.39	487.65	432.07	227.99	2.11	261.90	220.88	948.75	232.93
10 < 15	HA		403	5035.32	1032.67	775.13	303.93	5.29	742.19	308.60	1206.97	247.36
15 < 20	HA		404	7030.54	1664.74	1170.03	419.85	17.68	1147.91	437.94	1498.57	250.84
20 < 30	HA		611	15090.83	3857.94	2532.65	642.01	61.77	2889.62	790.23	3079.96	521.70
30 < 40	HA		449	15466.47	4134.69	2623.20	527.73	58.95	3045.80	660.22	3094.40	541.55
40 < 50	HA		259	11604.88	3154.97	1966.16	350.39	52.52	2286.99	384.90	2368.07	393.71
50 < 100	HA		492	32937.27	9342.78	5633.52	691.22	84.88	7054.21	573.61	6960.78	1202.79
100 < 150	HA		82	9656.59	2665.96	1668.66	183.01	29.70	1976.40	61.26	2208.93	363.09
150 & +	HA		8	1467.08	453.68	271.65	26.40		347.85	2.00	248.26	71.70
TOT.	HA		3480	102584.63	26906.17	17186.73	3474.98	313.21	19786.54	3516.51	21999.60	3911.16
14												
0,01 < 50	A		3	1.02	5					18	26	
0,5 < 1	HA		15	11.04	1.49	2.05	60		20	1.29	1.94	99
1 < 3	HA		30	57.97	5.13	6.87	7.76		1.70	5.88	15.91	4.32
3 < 5	HA		46	187.40	31.48	35.60	14.22	1.10	18.95	11.58	38.29	9.70
5 < 10	HA		142	1065.00	202.56	201.54	81.43	2.62	125.47	83.30	174.48	32.77
10 < 15	HA		154	1920.93	390.02	382.00	109.50	8.60	323.27	103.23	288.56	53.36
15 < 20	HA		114	1976.13	419.38	378.59	106.96	6.50	353.03	129.76	278.15	75.69
20 < 30	HA		158	3868.40	943.12	731.67	200.40	28.17	777.84	249.81	564.76	58.30
30 < 40	HA		81	2765.64	759.92	588.97	86.05	7.02	665.11	118.21	321.14	50.31
40 < 50	HA		44	1965.01	596.75	435.91	69.22	6.11	460.12	79.84	212.83	35.90
50 < 100	HA		59	3860.69	1207.05	817.10	47.96	23.85	988.50	86.43	400.39	95.26
100 < 150	HA		6	707.73	205.60	132.70	14.19		174.50	6.50	105.72	23.00
150 & +	HA		2	333.87	111.00	57.00			140.00	4.50	18.97	2.40
TOT.	HA		854	18720.83	4873.55	3770.00	738.29	83.97	4028.69	880.51	2421.40	442.00
22C												
0,01 < 50	A		13	4.00						14	11	
0,5 < 1	HA		16	12.36						24	1.21	
1 < 3	HA		160	314.82	3.88	6.39	2.77	30	57	2.76	24.41	3.56
3 < 5	HA		199	793.17	16.83	10.33	19.11	1.07	6.19	5.50	46.08	8.84
5 < 10	HA		371	2624.72	73.35	62.88	47.08	50	20.23	17.34	161.85	29.28
10 < 15	HA		167	1996.71	50.39	35.47	12.77	5.08	33.49	9.65	91.59	26.05
15 < 20	HA		50	846.47	23.58	21.90	9.76		4.37	4.82	37.85	9.84
20 < 30	HA		41	960.43	39.27	36.71	13.17		18.73	1.50	51.30	44.89
30 < 40	HA		5	168.05	16.25	1.50	2.00		13.00	1.00	16.50	6.00
40 < 50	HA		4	169.14	8.57	15.26			7.49			2.90
50 < 100	HA		5	305.29	15.87	14.00			19.61			6.26
100 < 150	HA		1	107.50	13.00	7.00	10.00		20.00			
TOT.	HA		1032	8302.66	260.99	211.44	116.66	6.95	143.68	42.95	430.90	137.62
22D												
0,01 < 50	A		719	146.27	69	67	1.00			2.91	4.67	25
0,5 < 1	HA		66	44.67	4.62	1.17	1.73			1.51	9.40	39
1 < 3	HA		49	80.75	13.94	9.00	12.73			2.01	22.41	1.24
3 < 5	HA		1	4.26						2	4.00	
5 < 10	HA		1	9.16							7.00	
TOT.	HA		836	285.11	19.25	10.84	15.46			6.45	47.48	1.88
22T												
0,01 < 50	A		48	12.84						18	25	
0,5 < 1	HA		58	42.08						29	1.42	
1 < 3	HA		198	359.18	1.67	2.80	5.31			1.60	24.18	7.52
3 < 5	HA		76	294.25	1.10	1.11	5.22			1.00	31.63	9.25
5 < 10	HA		84	581.25		6.50	13.19		32	1.08	45.74	14.84
10 < 15	HA		32	387.60			3.03			40	22.87	7.42
15 < 20	HA		10	168.27		1.30	1.00			16	10.85	11.65
20 < 30	HA		12	313.84			1.30				14.17	
30 < 40	HA		5	168.10	1.00		19.76				24.94	7.20
40 < 50	HA		1	46.78								
50 < 100	HA		1	79.46							2.25	
TOT.	HA		525	2453.65	3.77	11.71	48.81		32	4.71	178.30	57.88

NIVEAU: ROYAUME
CAT 1 : AGRICULTEURS, ELEVEURS ET HORTICULTEURS PROFESSIONNELS

TABEAU 1201 REPARTITION DES EXPLOITATIONS SELON LES CLASSES DE GRANDEUR ET LES CLASSES D'ORIENTATION TECHNOICO-ECONOMIQUE
POUR CULTURES, CHEPTEL ET MAIN-D'OEUVRE

CLASSES	D'ORIENTATION	TAILLE	NOMBRE	CULTURES			CHEPTEL			MAIN-D'OEUVRE		
				AGRICOLE	ET DE PRIN-	ET DE PRIN-	HA- A	HA- A	HA- A	HA- A	HA- A	HA- A
TECHNICO-ECONOMIQUE	SUPER-AGRICOLE	PLOI-TATIONS	UTILISEE	FRUMENT D'HIVER	ORGE D'HIVER	AUTRES CEREALES	LEGUMES A COSSE	BETTERAVES	POMMES DE TERRE	PRAIRIES PERMANENTES	PRAIRIES TEMPORAIRES ET CULTURES FOURRAGERES	
21												
0,01 < 50 A			28	7.17					22	15		
0,5 < 1 HA			16	11.88		15	10		31	2.56	10	
1 < 3 HA			41	80.00	9.67	5.16	6.28		1.50	2.60	6.74	2.44
3 < 5 HA			30	115.54	13.53	9.00	8.48		5.76	5.20	13.94	1.97
5 < 10 HA			36	244.08	38.85	30.43	22.28		24.12	5.80	27.60	3.80
10 < 15 HA			17	200.86	36.60	22.94	16.31		17.10	1.44	32.90	11.73
15 < 20 HA			5	91.82	21.70	17.71	8.05		12.12	1.15	7.35	5.35
20 < 30 HA			11	258.80	39.02	41.63	10.30		48.28	11.87	41.36	7.00
30 < 40 HA			4	145.60	37.85	11.65	4.98		6.00	25.15	16.30	16.06
40 < 50 HA			3	131.64	42.83	12.70	3.30		23.82	30	13.10	3.72
50 < 100 HA			4	261.40	59.25	55.45	2.00		70.80	15	15.60	2.00
100 < 150 HA			1	101.50	17.70	11.00	7.00				35.40	4.00
150 & + HA			1	150.00	13.00				51.00			
TOT. HA			197	1800.29	330.00	217.82	89.08	8.00	279.65	31.04	213.00	58.17
23												
0,01 < 50 A			1	30						15		
0,5 < 1 HA			4	3.43					30	2.15	15	
1 < 3 HA			21	46.94	2.51	4.82	3.89		44	1.11	15.53	2.94
3 < 5 HA			19	72.85	6.00	6.69	3.90		1.57	86	28.01	4.98
5 < 10 HA			36	266.81	25.36	25.20	18.30		16.27	2.30	75.07	18.30
10 < 15 HA			27	325.58	28.04	26.50	19.14		20.61	2.63	101.20	21.77
15 < 20 HA			13	224.49	28.60	25.73	11.63		20.15	1.27	53.52	13.23
20 < 30 HA			17	397.30	50.71	50.52	19.27		28.12	2.29	80.14	28.46
30 < 40 HA			7	247.42	22.03	22.38	9.35		20.50	50	53.69	32.16
40 < 50 HA			1	46.60	8.00	8.70	2.00		8.00		8.90	2.00
50 < 100 HA			2	148.98	35.60	17.60	4.00		11.00		29.34	25.01
TOT. HA			148	1780.70	206.85	188.14	91.48		126.66	11.26	447.70	149.00
24												
0,01 < 50 A			2	38			10			5	6	3
1 < 3 HA			11	23.10	1.62	2.83	2.04		20	1.64	2.50	1.02
3 < 5 HA			20	83.09	8.58	12.44	5.89		6.24	1.36	8.35	2.33
5 < 10 HA			50	346.73	40.29	37.79	22.55		23.35	5.36	44.36	7.61
10 < 15 HA			21	245.51	23.68	21.84	14.89		13.01	1.75	26.55	14.06
15 < 20 HA			7	119.47	13.00	9.43	10.02		8.89		15.48	7.80
20 < 30 HA			8	186.41	30.73	39.22	5.67		29.57	8	12.64	6.13
30 < 40 HA			1	30.05							9.60	11.00
TOT. HA			120	1034.74	117.90	123.55	61.16		81.26	10.24	119.54	49.98
33F1												
0 A			3									
0,01 < 50 A			12	4.42	12	15	52			11	3.32	14
0,5 < 1 HA			100	85.48	1.33	2.50	82			3.85	69.03	7.03
1 < 3 HA			582	1201.37	23.70	48.97	52.31	30	90	27.98	916.66	114.16
3 < 5 HA			1285	5102.61	122.21	241.76	263.47	1.04	11.11	99.15	3739.84	567.05
5 < 10 HA			3927	29357.96	615.62	1405.59	1328.01	5.99	91.43	397.19	21253.60	4076.04
10 < 15 HA			3767	46198.45	959.17	1787.66	1545.23	6.13	188.25	431.02	34279.14	6801.27
15 < 20 HA			3003	51889.00	963.13	1802.63	1409.68	5.87	249.57	297.68	38953.18	8019.18
20 < 30 HA			3125	74819.54	1754.32	2746.46	2421.31	4.80	441.12	373.85	56260.72	10623.43
30 < 40 HA			1156	39430.76	1226.07	1789.30	1580.33	4.85	299.13	123.45	28931.84	5372.31
40 < 50 HA			490	21539.50	794.80	1144.43	1012.46	2.87	226.47	52.01	15106.39	3141.67
50 < 100 HA			373	23211.31	1079.11	1341.33	1051.68	1.32	220.97	37.43	16016.94	3390.38
100 < 150 HA			12	1301.68	70.50	96.20	78.62			15	775.64	280.48
150 & + HA			5	927.45	45.45	74.16	43.00		11.00	4.50	516.09	209.97
TOT. HA			17840	295069.53	7655.53	12481.14	10787.44	33.17	1739.95	1848.37	216822.39	42603.11
33F2												
0 A			65									
0,01 < 50 A			25	6.25			15			5	5.81	5
0,5 < 1 HA			151	122.51	2.09	4.37	3.07			3.72	98.47	9.32
1 < 3 HA			589	1164.09	19.24	48.00	45.31			24.99	895.45	108.33
3 < 5 HA			776	3025.15	69.85	159.01	112.26		30	14.28	2260.09	315.65
5 < 10 HA			1540	11288.92	340.36	609.32	525.98	6.33	66.72	138.20	8066.86	1422.09
10 < 15 HA			1039	12700.04	370.29	755.09	616.76	9.06	94.05	119.20	9051.60	1604.10
15 < 20 HA			774	13376.75	450.44	821.86	751.38	7.75	117.64	115.61	9305.64	1743.86
20 < 30 HA			1017	24864.44	778.93	1561.75	1496.34	15.52	198.71	192.91	17692.68	2826.97
30 < 40 HA			543	18741.14	604.28	1310.19	1338.44	10.95	125.83	97.45	13005.17	2180.48
40 < 50 HA			296	13083.14	472.42	823.01	802.71	6.64	59.17	65.81	9356.63	1432.30
50 < 100 HA			319	20108.73	1008.44	1467.71	1284.42	23.21	234.98	56.10	13673.87	2336.64
100 < 150 HA			14	1588.32	141.55	98.70	113.26		62.24	2.35	990.54	176.98
TOT. HA			7148	120069.48	4257.89	7659.01	7030.28	79.76	976.60	865.70	84404.81	14156.77

NIVEAU: ROYAUME

CAT 1 : AGRICULTEURS, ELEVEURS ET HORTICULTEURS PROFESSIONNELS

TABLEAU 1201 REPARTITION DES EXPLOITATIONS SELON LES CLASSES DE GRANDEUR ET LES CLASSES D'ORIENTATION TECHNOICO-ECONOMIQUE POUR CULTURES, CHEPTEL ET MAIN-D'OEUVRE

CLASSES	D'ORIENTATION	TAILLE (HA)	NOMBRE	SUPER-FICIE	FROMENT D'HIVER	ORGE D'HIVER	AUTRES CEREALES	LEGUMES A COSSE	BETTERAVES SUCRIERES	POMMES DE TERRE	PRAIRIES PERMANENTES	PRAIRIES TEMPORAIRES ET CULTURES FOURRAGERES
				HA - A	HA - A	HA - A	HA - A	HA - A	HA - A	HA - A	HA - A	HA - A
33F3												
	0,01 < 50 A		1	47								47
	0,5 < 1 HA		33	27.40	2.59	1.65	88		59	1.47	15.71	3.73
	1 < 3 HA		164	363.14	22.00	33.62	28.01	92	2.29	17.77	200.83	49.92
	3 < 5 HA		398	1606.73	108.34	172.48	130.61	62	22.02	58.43	883.23	201.82
	5 < 10 HA		1688	12893.81	940.22	1519.69	1077.96	8.59	234.06	420.12	6491.58	2022.59
	10 < 15 HA		1846	22086.56	2059.84	2631.39	1604.58	18.15	677.37	551.99	11357.66	3796.75
	15 < 20 HA		1642	28398.44	2859.01	3138.23	1833.39	22.33	1102.70	593.59	14122.65	4505.85
	20 < 30 HA		2034	49602.45	5745.62	5346.20	3075.17	39.93	2408.79	849.66	25017.01	6237.95
	30 < 40 HA		1089	37266.13	4296.49	3854.78	2339.87	38.27	1666.94	393.23	19667.09	4788.07
	40 < 50 HA		535	23637.06	2816.22	2445.90	1529.19	29.85	994.69	178.53	12442.64	3039.84
	50 < 100 HA		548	35192.36	4273.89	3937.64	2410.85	17.26	1346.99	136.71	18562.24	4341.38
	100 < 150 HA		40	4595.46	566.15	576.90	348.40	4.00	163.25	14.05	2376.25	496.37
	150 & + HA		3	504.54	73.70	33.50	31.00		44.00	34.00	188.84	98.50
	TOT. HA		10021	216974.55	23764.07	23691.98	14409.91	179.92	8663.69	3249.55	111346.20	30182.77
336												
	0 A		5									
	0,01 < 50 A		13	4.67						5	4.40	4
	0,5 < 1 HA		12	9.22						12	7.94	60
	1 < 3 HA		26	45.73	70	90	1.23			17	42.35	37
	3 < 5 HA		15	56.32		2.55	1.20			69	49.38	1.71
	5 < 10 HA		16	115.05		1.12	3.25			5	99.65	10.36
	10 < 15 HA		9	110.34	6.30	1.30	2.35			15	89.80	10.44
	15 < 20 HA		3	49.02	1.00	1.50					43.02	3.50
	20 < 30 HA		2	46.79	3.00	1.20			3.25		31.84	7.50
	40 < 50 HA		1	40.90							40.90	
	50 < 100 HA		2	149.56		13.50	7.50				123.06	5.50
	TOT. HA		104	627.60	11.00	22.07	15.53		3.25	1.23	532.34	40.02
33T												
	0 A		3									
	0,01 < 50 A		3	1.25							80	
	0,5 < 1 HA		7	5.45						5	3.83	45
	1 < 3 HA		16	33.35	9		45			16	31.02	1.42
	3 < 5 HA		17	68.04	40	60	1.45			5	63.63	35
	5 < 10 HA		40	267.52	4.50	4.20	7.78			50	239.17	10.63
	10 < 15 HA		16	189.72	3.30	3.60	9.92		1.74	2.40	151.14	16.57
	15 < 20 HA		4	66.07						34	61.67	2.90
	20 < 30 HA		9	214.47	4.90	2.55	6.10			2.10	168.46	30.34
	30 < 40 HA		3	96.57	3.00	2.25	1.00		75		81.50	8.07
	40 < 50 HA		2	83.56	6.00	6.50	7.45				62.80	80
	TOT. HA		120	1026.20	22.19	19.70	34.15		2.99	5.65	864.02	71.53
11												
	0,01 < 50 A		6	1.64						21	46	8
	0,5 < 1 HA		15	12.28	1.58	68	70			1.86	4.33	1.53
	1 < 3 HA		156	323.12	21.87	36.47	34.24	88	4.35	23.75	138.73	35.08
	3 < 5 HA		336	1366.15	164.29	162.32	134.18	84	55.40	83.62	535.43	134.02
	5 < 10 HA		1046	7882.86	1145.89	1087.88	687.41	9.87	609.35	455.31	2757.63	686.00
	10 < 15 HA		1194	14879.39	2764.08	2143.98	941.75	38.30	1067.17	795.56	4661.79	1082.45
	15 < 20 HA		1252	21778.55	4586.07	3069.55	1044.12	49.16	3071.00	1072.10	6644.25	1524.95
	20 < 30 HA		1642	40101.24	8812.99	5614.64	1539.30	93.93	6032.60	1842.43	12285.35	2760.77
	30 < 40 HA		893	30665.51	6955.26	4300.97	978.27	79.08	4779.54	1060.95	9373.45	2264.91
	40 < 50 HA		447	19809.14	4750.41	2796.26	610.30	88.54	3077.38	511.74	6092.96	1428.41
	50 < 100 HA		534	34433.17	8075.37	5083.76	1087.99	115.82	5087.87	457.82	11115.02	2659.83
	100 < 150 HA		61	7061.66	1623.70	993.61	261.87	3.00	971.15	23.70	2405.21	643.04
	150 & + HA		8	1340.88	286.60	212.45	77.00		206.75		415.98	109.50
	TOT. HA		7589	179655.59	39188.11	25502.57	7397.13	479.42	25782.56	6329.05	56430.59	13330.57

NIVEAU: ROYAUME

CAT 1 : AGRICULTEURS, ELEVEURS ET HORTICULTEURS PROFESSIONNELS

TABLEAU 1201 REPARTITION DES EXPLOITATIONS SELON LES CLASSES DE GRANDEUR ET LES CLASSES D'ORIENTATION TECHNICO-ECONOMIQUE POUR CULTURES, CHEPTEL ET MAIN-D'OEUVRE

CLASSES	NOMBRE	SUPER-	FROMENT	ORGE	AUTRES	LEGUMES	BETTERA-	POMMES	PRAIRIES	PRAIRIES	TECHNICO-ECONOMIQUE									
											D'EX-	FICIE	D'HIVER	D'HIVER	CEREALES	A COSSE	VES	DE	PERMA-	TEMPORAI-
MIQUE	AGRICOLE	UTILISEE	PRIN-	PRIN-	SECS	ERES					CULTURES	FOURRA-								
UTILISEE			TEMPS	TEMPS							GERES									
		HA- A	HA- A	HA- A	HA- A	HA- A	HA- A	HA- A	HA- A	HA- A	HA- A	HA- A								
32																				
0,5 < 1 HA	1	85							7	50	14									
1 < 3 HA	14	35.52	2.86	2.25	1.07			1.40	15.06	6.05										
3 < 5 HA	22	83.33	2.17	3.66	3.22			1.88	48.26	7.46										
5 < 10 HA	52	383.56	19.78	38.81	19.46		7.93	5.81	173.65	47.22										
10 < 15 HA	40	486.57	30.94	30.78	19.88		13.03	9.95	230.77	55.72										
15 < 20 HA	24	410.12	31.45	27.93	12.58		21.60	1.32	193.95	48.96										
20 < 30 HA	16	387.07	42.25	24.50	7.76	1.00	23.00	52	175.67	47.59										
30 < 40 HA	4	126.34	11.95	4.96			12.50	22	59.20	20.95										
40 < 50 HA	1	40.82	12.00				11.00	4.00	7.82											
50 < 100 HA	3	197.77	10.00	5.30					110.40	48.77										
TOT. HA	177	2151.95	163.46	138.19	63.97	12.00	78.06	25.17	1015.28	282.86										
34																				
0 A	2																			
0,01 < 50 A	5	1.60				12		20	81	32										
0,5 < 1 HA	40	34.59	84	2.23	1.60			2.35	22.19	4.68										
1 < 3 HA	169	350.25	14.84	33.56	24.61	1.38	4.85	15.12	206.20	42.34										
3 < 5 HA	418	1712.59	87.28	229.45	150.74	2.08	30.24	76.01	869.01	236.73										
5 < 10 HA	1780	13618.83	607.34	1767.70	1162.19	17.54	365.08	494.63	6729.65	2206.81										
10 < 15 HA	1864	23135.69	1403.47	2822.59	1544.86	59.81	761.77	715.67	11444.96	4037.79										
15 < 20 HA	1219	20958.79	1459.83	2269.83	1211.74	34.91	817.56	684.92	10306.47	3828.50										
20 < 30 HA	985	23338.08	2360.32	2581.33	1095.05	67.91	1231.09	752.62	11208.20	3581.20										
30 < 40 HA	243	8238.47	999.14	818.70	466.83	22.17	384.91	163.92	3884.99	1303.11										
40 < 50 HA	65	2793.01	341.59	297.82	129.55	1.30	127.81	29.55	1392.64	413.77										
50 < 100 HA	42	2610.13	238.33	241.12	187.24	9.40	79.07	8.65	1410.82	414.09										
100 < 150 HA	1	144.81	27.00	33.00	4.10		12.00		52.18	9.51										
TOT. HA	6833	96936.84	7619.98	11097.33	5978.51	216.62	3814.38	2943.64	47528.12	16078.85										
44H																				
0 A	328																			
0,01 < 50 A	231	58.41	33	11	85			1.76	43.00	3.99										
0,5 < 1 HA	319	226.74	5.73	13.02	10.50		20	8.28	150.99	16.76										
1 < 3 HA	982	1871.11	74.76	166.60	103.06	2.32	32.04	78.70	1053.89	209.49										
3 < 5 HA	792	3144.80	165.99	349.95	235.66	2.38	69.71	129.01	1533.42	430.01										
5 < 10 HA	2065	15171.35	848.84	1816.38	1141.86	7.45	544.16	944.30	6409.28	2349.74										
10 < 15 HA	1310	15850.36	1210.92	1905.01	977.62	39.59	874.26	971.37	6405.98	2591.46										
15 < 20 HA	637	10899.90	1099.80	1250.28	677.39	14.10	819.25	712.28	4067.43	1623.27										
20 < 30 HA	355	8380.16	1208.15	1108.89	542.39	16.50	961.49	570.76	2589.49	883.49										
30 < 40 HA	66	2216.18	401.63	368.72	136.50	9.92	206.47	121.38	566.86	282.77										
40 < 50 HA	30	1318.48	271.60	191.43	51.01		184.97	108.33	280.61	163.24										
50 < 100 HA	15	906.62	169.00	166.58	78.27		160.03	19.77	142.51	115.05										
100 < 150 HA	2	221.03	68.00	65.00	12.00		56.00		17.03	3.00										
150 & + HA	1	154.00			85.00					59.00										
TOT. HA	7133	60419.14	5524.75	7401.97	4052.11	92.26	3908.58	3665.94	23260.49	8731.27										

NIVEAU: ROYAUME

CAT 1 : AGRICULTEURS, ELEVEURS ET HORTICULTEURS PROFESSIONNELS

TABLEAU 1201 REPARTITION DES EXPLOITATIONS SELON LES CLASSES DE GRANDEUR ET LES CLASSES D'ORIENTATION TECHNICO-ECONOMIQUE POUR CULTURES, CHEPTEL ET MAIN-D'OEUVRE

CLASSES	D'ORIENTATION	TAILLE SELON LA	NOMBRE D'EXPLOITATIONS	SUPERFICIE AGRICOLE	FRUMENT ET DE PRINTEMPS	ORGE ET DE PRINTEMPS	AUTRES CEREALES	LEGUMES A COSSE	BETTERAVES SUCRIERES	POMMES DE TERRE	PRAIRIES PERMANENTES	PRAIRIES TEMPORAIRES ET CULTURES FOURRAGERES
				HA - A	HA - A	HA - A	HA - A	HA - A	HA - A	HA - A	HA - A	HA - A
44K	0 A		351									
	0,01 < 50 A		147	35.12	5	72	16	18	5	2.13	22.60	2.71
	0,5 < 1 HA		135	96.77	1.83	3.02	3.40		74	4.22	65.85	3.17
	1 < 3 HA		265	493.21	11.99	21.51	27.74		1.65	17.72	323.56	33.59
	3 < 5 HA		173	668.43	23.85	54.43	30.82		10.24	27.11	360.73	91.02
	5 < 10 HA		308	2211.28	77.59	162.75	128.77		48.56	92.25	1146.96	422.04
	10 < 15 HA		157	1890.05	135.81	156.69	74.20	4.71	85.49	74.93	887.70	369.52
	15 < 20 HA		48	800.46	62.48	96.36	30.45	1.20	48.81	33.32	347.91	118.81
	20 < 30 HA		29	678.81	103.76	83.89	36.52	1.00	47.03	20.08	246.74	102.00
	30 < 40 HA		3	110.74	13.48	16.79	10		8.73	2.70	61.38	7.46
	50 < 100 HA		1	63.00	23.00	13.00		3.00	9.00		7.00	6.00
	TOT. HA		1617	7047.87	453.84	609.16	332.16	10.09	260.30	274.46	3470.43	1156.32
44T	0,5 < 1 HA		1	50							50	
	1 < 3 HA		7	12.64	1.60	1.64	55			1.51	6.18	65
	3 < 5 HA		17	69.82	2.92	4.98	4.74		2.44	5.04	34.97	10.38
	5 < 10 HA		40	298.34	11.60	32.15	25.40		3.40	20.56	139.87	54.47
	10 < 15 HA		26	319.35	15.13	41.37	19.30	3.00	17.59	23.60	126.39	62.47
	15 < 20 HA		10	173.54	23.76	14.22	3.35		21.77	12.05	69.69	25.68
	20 < 30 HA		6	130.65	10.80	17.69				12.50	57.93	24.33
	40 < 50 HA		1	42.50	10.00	5.00			5.00	3.00	12.00	
	50 < 100 HA		1	80.44	38.50				40.25		1.67	
	TOT. HA		109	1127.78	114.31	117.05	53.34	3.00	90.45	78.26	449.20	177.98
41	0,01 < 50 A		4	1.69		35	47			23	28	
	0,5 < 1 HA		10	8.09	1.56	1.15	63			79	1.59	50
	1 < 3 HA		64	126.17	15.63	16.80	15.32		11.03	13.19	26.22	10.16
	3 < 5 HA		81	321.56	42.72	61.38	37.72		26.97	22.88	67.03	20.20
	5 < 10 HA		296	2177.12	360.77	398.50	143.25	3.93	288.76	163.28	405.37	91.86
	10 < 15 HA		265	3283.35	582.46	581.97	177.89	10.95	495.87	255.24	648.10	151.07
	15 < 20 HA		190	3288.67	693.85	553.21	166.64	11.57	565.61	297.68	545.85	126.32
	20 < 30 HA		218	5262.70	1258.92	966.88	229.92	18.87	1062.48	396.77	811.83	128.93
	30 < 40 HA		64	2158.86	590.60	342.19	52.76	12.20	450.60	143.02	320.22	81.56
	40 < 50 HA		28	1246.52	373.07	227.89	32.40	4.30	323.16	54.40	158.12	36.25
	50 < 100 HA		28	1899.92	539.82	387.00	77.93	1.50	474.48	24.21	207.76	87.52
	100 < 150 HA		7	819.21	213.45	126.50	93.50		180.10	50	102.03	40.47
	TOT. HA		1255	20593.86	4672.85	3663.82	1028.43	63.32	3879.06	1372.19	3294.40	774.84

NIVEAU: ROYAUME

CAT 1 : AGRICULTEURS, ELEVEURS ET HORTICULTEURS PROFESSIONNELS

TABLEAU 1201 REPARTITION DES EXPLOITATIONS SELON LES CLASSES DE GRANDEUR ET LES CLASSES D'ORIENTATION TECHNICO-ECONOMIQUE POUR CULTURES, CHEPTEL ET HAIN-D'OEUVRE

CLASSES D'ORIENTATION TECHNICO-ECONOMIQUE	TAILLE SELON LA SUPER- FICIE AGRICOLE UTILISEE	NOMBRE D'EX- PLOI- TATIONS	SUPER- FICIE AGRICOLE UTILISEE	FROMENT D'HIVER ET DE PRIN- TEMPS	ORGE D'HIVER ET DE PRIN- TEMPS	AUTRES CEREALES A COSSE SECS	LEGUMES A COSSE VERES	BETTERA- VES SUCRI- ERES	POMMES DE TERRE	PRAIRIES PERMA- NENTES	PRAIRIES TEMPORAI- RES ET CULTURES FOURRA- GERES
42	0,01 < 50 A	2	77						8	16	3
	0,5 < 1 HA	2	1.49						14	6	14
	1 < 3 HA	14	27.99	2.25	4.21	3.63		32	58	3.05	1.35
	3 < 5 HA	16	65.34	10.39	10.06	7.82		63	56	10.04	4.30
	5 < 10 HA	23	175.70	16.69	27.19	12.07	70	11.49	1.85	22.33	4.20
	10 < 15 HA	18	217.17	26.79	36.55	18.48		19.17	5.52	24.46	17.22
	15 < 20 HA	7	117.42	18.85	15.29	8.85		11.03	31	16.70	6.44
	20 < 30 HA	7	164.70	25.83	27.30	7.19		29.20		16.14	10.12
	30 < 40 HA	1	34.63	3.79							
	40 < 50 HA	2	83.15	15.50	21.00	4.00		10.00	4.00	2.00	
	TOT. HA	92	888.36	120.49	141.60	62.04	70	81.84	13.04	94.94	43.80
43	0 A	4									
	0,01 < 50 A	3	94						84		
	0,5 < 1 HA	31	24.66	35	69	66			1.04	18.49	2.66
	1 < 3 HA	136	283.00	8.68	30.47	15.40	50	2.46	13.78	169.54	35.92
	3 < 5 HA	286	1162.54	50.11	143.92	87.04	1.55	21.51	52.70	620.60	150.82
	5 < 10 HA	1358	10364.58	560.83	1290.88	713.00	13.25	350.59	503.87	4888.25	1725.94
	10 < 15 HA	1302	16011.25	923.03	1798.88	855.81	12.84	631.95	763.27	7665.01	2929.76
	15 < 20 HA	697	11970.59	931.01	1266.67	565.99	22.06	609.64	541.56	5653.54	2062.91
	20 < 30 HA	523	12386.32	1375.07	1314.86	526.45	21.63	874.26	573.82	5490.36	1865.94
	30 < 40 HA	102	3417.38	462.58	384.14	164.64	7.84	276.46	150.08	1459.71	412.91
	40 < 50 HA	27	1197.30	144.16	153.92	54.81		104.82	8.14	581.68	123.09
	50 < 100 HA	11	767.05	123.23	122.39	14.00	2.00	71.51	32.75	265.11	74.21
	TOT. HA	4480	57587.61	4579.05	6506.82	2997.80	81.67	2943.20	2641.01	26813.13	9384.16
55	0 A	102									
	0,01 < 50 A	27	5.91						2.72	31	
	0,5 < 1 HA	30	21.52						15.22	2.47	
	1 < 3 HA	64	120.35	35		80			4	86.93	13.33
	3 < 5 HA	35	135.29	1.20	1.00	80			10	91.31	19.85
	5 < 10 HA	47	337.70	16.36	10.74	6.33		13.24	31	186.22	64.99
	10 < 15 HA	30	355.97	26.53	21.45	15.08		21.20	3.90	163.93	38.96
	15 < 20 HA	12	206.19	14.55	7.62	7.10		17.36	5	129.28	22.84
	20 < 30 HA	10	224.74	13.35	10.50	5.65		11.80	35	115.84	30.20
	30 < 40 HA	1	36.40							36.40	
	40 < 50 HA	3	130.00							77.00	53.00
	50 < 100 HA	2	130.00	10.00	10.64			12.16		10.60	50.00
	TOT. HA	363	1704.07	82.34	61.95	35.76		75.76	4.75	915.45	295.95
TOT.	0 A	863									
	0,01 < 50 A	2923	744.31	2.03	3.27	5.45	35	5	24.57	102.54	10.40
	0,5 < 1 HA	2984	2192.26	46.54	50.51	43.75	97	6.21	84.52	589.23	72.40
	1 < 3 HA	6779	12729.13	559.14	753.45	626.87	10.25	96.34	522.86	5299.66	879.89
	3 < 5 HA	6329	25099.92	1588.83	2306.38	1700.05	12.74	421.38	889.09	12408.27	2454.13
	5 < 10 HA	16657	123824.34	8267.41	12567.04	8330.61	83.38	3532.57	4387.12	61833.00	15898.19
	10 < 15 HA	14241	175166.30	13580.13	17217.04	9449.24	233.17	7587.90	5557.50	89811.62	24199.97
	15 < 20 HA	10477	180906.38	16885.42	17080.41	8634.38	205.63	9979.95	5286.86	93219.03	24267.36
	20 < 30 HA	11231	271289.83	31039.06	26493.99	12247.14	397.04	18929.63	7238.20	137203.11	30676.11
	30 < 40 HA	5014	171647.25	23524.20	18055.62	8026.79	337.74	13988.71	3700.18	82295.78	17616.96
	40 < 50 HA	2490	108402.24	16631.14	12337.59	4822.18	243.78	10126.54	1972.03	49165.04	10428.55
	50 < 100 HA	3062	201513.91	40249.01	27898.00	7721.27	408.41	27049.67	2688.87	72969.07	15700.68
	100 < 150 HA	430	50294.05	13380.93	8250.98	1616.93	66.15	9897.76	391.14	11258.14	2551.43
	150 < + HA	110	20915.10	6583.62	3513.27	566.31		5323.43	82.78	2227.10	766.93
	TOT. HA	835501344725.02	172337.46	146527.55	63790.97	1999.61	106940.14	32825.72	618381.59	145523.00	

NIVEAU: ROYAUME

CAT 1 : AGRICULTEURS, ELEVEURS ET HORTICULTEURS PROFESSIONNELS

TABLEAU 1202 REPARTITION DES EXPLOITATIONS SELON LES CLASSES DE GRANDEUR ET LES CLASSES D'ORIENTATION TECHNICO-ECONOMIQUE POUR CULTURES, CHEPTEL ET MAIN-D'OEUVRE (SUITE)

CLASSES D'ORIENTATION TECHNICO- ECONOMIQUE	TAILLE	CULT. HORTICOLES DE PLEIN AIR			CULTURES HORTICOLES SOUS VERRE			CULTURES FRUITIERES DE PLEIN AIR		
		LEGUMES	FRAISES	SEMENCES	SEMENCES	PLANTS	LEGUMES	FRAISES	PLANTA- TIONS	PETITS FRUITS
		HA- A	HA- A	HA- A	M2	M2	M2	M2	HA- A	HA- A
11A										
	0,01 < 50 A	33	3							
	0,5 < 1 HA	1.15	14						6	
	1 < 3 HA	13.66	87	6			1300			
	3 < 5 HA	23.12	93		100		200			
	5 < 10 HA	128.58	3.66	15				3800	3.67	
	10 < 15 HA	123.17	90			200			1.10	
	15 < 20 HA	79.96	61						8.72	
	20 < 30 HA	137.17							8.52	
	30 < 40 HA	152.35							2.16	
	40 < 50 HA	137.98	25						3.24	
	50 < 100 HA	1032.09							19.19	1.10
	100 < 150 HA	838.09							16.68	
	150 & + HA	660.60								
	TOT. HA	3328.25	7.39	21	100	200	1500	3800	63.34	1.10
11B										
	0,01 < 50 A	39.04	5.19	4.77	3341	33939	472761	37739	37	35
	0,5 < 1 HA	191.04	17.42	6.12	8850	58102	2722799	115130	3.72	56
	1 < 3 HA	1102.92	73.88	10.61	9746	116697	4452297	419232	13.13	3.19
	3 < 5 HA	859.38	33.72	69	258	28080	472060	105600	5.34	1.48
	5 < 10 HA	1152.28	47.63	1.00		8355	241055	108100	9.12	1.00
	10 < 15 HA	502.58	9.90	48		2100	49900	18900	5.04	
	15 < 20 HA	236.52					8000			
	20 < 30 HA	394.97	45	45						
	30 < 40 HA	154.20								
	40 < 50 HA	138.37								
	50 < 100 HA	402.78								
	100 < 150 HA	110.96								
	150 & + HA	84.50								
	TOT. HA	5369.54	188.19	24.12	22195	247273	8418872	804701	36.72	6.58
11T										
	0,01 < 50 A	7								
	0,5 < 1 HA	1.07		3						
	1 < 3 HA	9.46	68				200		20	
	3 < 5 HA	31.48	45				1190		1.15	
	5 < 10 HA	116.57	88	5			2760	1900	3.74	
	10 < 15 HA	115.95	1.25				560		71	
	15 < 20 HA	86.82	8						1.00	
	20 < 30 HA	160.07	10						1.00	
	30 < 40 HA	249.43								
	40 < 50 HA	142.14							2.92	
	50 < 100 HA	755.81							5.00	
	100 < 150 HA	325.81							12.00	
	150 & + HA	34.00								
	TOT. HA	2028.68	3.44	8			4710	1900	27.72	
12										
	0,01 < 50 A	20	24			45	3050			25
	0,5 < 1 HA	1.06	35	16		700	4940	140	1.81	52
	1 < 3 HA	5.72	5.52				5770	13600	16.33	1.90
	3 < 5 HA	7.44	1.88				10525	9693	15.63	56
	5 < 10 HA	15.89	6.17			2000	700	4100	27.25	1.85
	10 < 15 HA	10.27	1.27					500	16.71	10
	15 < 20 HA	5.50							5.87	
	20 < 30 HA	7.15						4500	27.87	
	30 < 40 HA	2.39							7.65	
	40 < 50 HA								5.25	
	50 < 100 HA	46.65							68.30	
	100 < 150 HA	7.20							14.93	
	150 & + HA								19.66	
	TOT. HA	109.47	15.43	16		2745	24985	32533	227.26	5.18

NIVEAU: ROYAUME
 CAT 1 : AGRICULTEURS, ELEVEURS ET HORTICULTEURS PROFESSIONNELS

TABLEAU 1202 REPARTITION DES EXPLOITATIONS SELON LES CLASSES DE GRANDEUR ET LES CLASSES D'ORIENTATION TECHNICO-ECONOMIQUE
 POUR CULTURES, CHEPTEL ET MAIN-D'OEUVRE (SUITE)

CLASSES D'ORIENTATION TECHNICO- ECONOMIQUE	TAILLE [SELON LA SUPER- FICIE AGRICOLE UTILISEE]	CULT. HORTICOLES DE PLEIN AIR			CULTURES HORTICOLES SOUS VERRE			CULTURES FRUITIERES DE PLEIN AIR		
		LEGUMES	FRAISES	SEMENCES	PLANTS	LEGUMES	FRAISES	PETITS	FRUITS	
		HA- A1	HA- A1	HA- A1	M21	M21	M21	M21	HA- A1	HA- A1
13										
	0,5 < 1 HA	2.63	20				700	300		
	1 < 3 HA	27.68	1.79	5		1075	19300	1000	19	26
	3 < 5 HA	98.06	2.78	9	200		24200	3500	98	13
	5 < 10 HA	285.32	3.97	20	214	1430	23870	8300	3.22	20
	10 < 15 HA	292.28	1.92			1000	9000	5800	2.58	
	15 < 20 HA	249.58	30						2.82	
	20 < 30 HA	449.24							9.11	
	30 < 40 HA	447.20	10						6.55	
	40 < 50 HA	338.97							8.50	
	50 < 100 HA	969.61								
	100 < 150 HA	325.66								
	150 & + HA	36.40								
	TOT. HA	3522.63	11.06	34	414	3505	77070	18900	33.95	59
14										
	0,01 < 50 A	32								2
	0,5 < 1 HA	1.38	10	3			3700			10
	1 < 3 HA	4.31	75			300	7000		15	
	3 < 5 HA	18.04	1.24			400	3300	1900	22	27
	5 < 10 HA	103.67	2.24				6100	1750	4.27	
	10 < 15 HA	183.58	1.41				1500	6100	6.68	10
	15 < 20 HA	153.54	45			200			5.93	
	20 < 30 HA	165.86	20						9.63	20
	30 < 40 HA	96.55	50						10.20	
	40 < 50 HA	31.99							80	
	50 < 100 HA	59.95							9.88	
	100 < 150 HA	42.00								
	TOT. HA	861.19	6.89	3		900	21600	9750	47.76	69
22C										
	0,01 < 50 A	3	3						3.05	11
	0,5 < 1 HA	15					500		9.94	23
	1 < 3 HA	28	3.05				3200	4000	249.60	4.84
	3 < 5 HA	5.10	8.62				6600	6670	634.37	9.35
	5 < 10 HA	14.38	13.63				10900	15400	2121.81	5.67
	10 < 15 HA	11.08	4.10					4500	1681.27	9.53
	15 < 20 HA	1.60	8					2900	723.00	30
	20 < 30 HA	3.10	3.21				10000	2800	725.31	30
	30 < 40 HA								93.50	
	40 < 50 HA								134.92	
	50 < 100 HA								248.35	1.20
	100 < 150 HA								50.50	2.00
	TOT. HA	35.57	32.87				31200	36270	6675.62	33.53
22D										
	0,01 < 50 A	1.01				52	40336	400		
	0,5 < 1 HA	1.32	18				6212			20
	1 < 3 HA	2.94					4618			
	TOT. HA	5.27	18			52	51166	400		20
22T										
	0,01 < 50 A						50			
	0,5 < 1 HA	23							35	15
	1 < 3 HA	1.51	1.47			30	1400		2.03	1.37
	3 < 5 HA		21					500	6.78	
	5 < 10 HA	20	10					2000	20	
	10 < 15 HA								75	
	15 < 20 HA	3.00							7	
	20 < 30 HA								30	
	30 < 40 HA								30	
	40 < 50 HA								24.41	
	TOT. HA	4.94	1.78			30	1450	2500	35.39	1.52

NIVEAU: ROYAUME

CAT 1 : AGRICULTEURS, ELEVEURS ET HORTICULTEURS PROFESSIONNELS

TABLEAU 1202 REPARTITION DES EXPLOITATIONS SELON LES CLASSES DE GRANDEUR ET LES CLASSES D'ORIENTATION TECHNICO-ECONOMIQUE POUR CULTURES, CHEPTEL ET HAIN-D'OEUVRE (SUITE)

CLASSES D'ORIENTATION TECHNICO-ECONOMIQUE	TAILLE	CULT. HORTICOLES DE PLEIN AIR			CULTURES HORTICOLES SOUS VERRE			CULTURES FRUITIERES DE PLEIN AIR		
		LEGUMES	FRAISES	SEMENCES	SEMENCES	PLANTS	LEGUMES	FRAISES	PLANTA-TIONS	PETITS FRUITS
		HA- A	HA- A	HA- A	M2	M2	M2	M2	HA- A	HA- A
21										
	0,01 < 50 A	15	10	5			11084	600	39	
	0,5 < 1 HA	98	42	20		300	3080		1.14	
	1 < 3 HA	7.32	3.14			280	6556	10400	14.73	80
	3 < 5 HA	5.38	4.59				3100	15700	32.22	75
	5 < 10 HA	12.28	1.63				9740	8700	46.40	1.90
	10 < 15 HA	5.85	47				2454		37.04	
	15 < 20 HA								18.39	
	20 < 30 HA	4.80							48.81	
	30 < 40 HA								22.91	
	40 < 50 HA	5.20							26.40	
	50 < 100 HA								55.20	
	100 < 150 HA	11.50							14.90	
	150 & + HA								29.00	
	TOT. HA	53.46	10.35	25	580	36014	35400	347.53	3.45	
23										
	0,01 < 50 A								15	
	0,5 < 1 HA						420		10	
	1 < 3 HA	11	20				280		12.61	1.00
	3 < 5 HA		19				140		17.55	10
	5 < 10 HA	70	45						68.38	37
	10 < 15 HA	80	45						101.45	
	15 < 20 HA		50						65.62	
	20 < 30 HA		50						135.23	
	30 < 40 HA								84.61	
	40 < 50 HA								9.00	
	50 < 100 HA								26.43	
	TOT. HA	1.61	2.29				840		521.13	1.47
24										
	1 < 3 HA		8					100	10.67	
	3 < 5 HA		74						35.81	
	5 < 10 HA	1.59	1.14						158.15	
	10 < 15 HA		2.00						124.29	1.30
	15 < 20 HA	1.50							53.35	
	20 < 30 HA								62.30	
	30 < 40 HA								9.45	
	TOT. HA	3.09	3.96					100	454.02	1.30
33F1										
	0,5 < 1 HA	7								
	1 < 3 HA	4.80	35			200	200		64	
	3 < 5 HA	23.20	48			100	400		4.53	9
	5 < 10 HA	74.97	4.56				2800	3300	12.44	61
	10 < 15 HA	69.65	3.79	10			5750	4350	28.75	5
	15 < 20 HA	55.88	2.55				7300	1700	37.49	
	20 < 30 HA	59.58	3.22				2200		58.38	
	30 < 40 HA	18.68	38						14.50	
	40 < 50 HA	5.45	50						5.45	
	50 < 100 HA	19.20	30							
	150 & + HA								14.50	
	TOT. HA	331.48	16.13	10	300	18650	9350	176.68	75	
33F2										
	0,01 < 50 A	5								
	0,5 < 1 HA	25	18							
	1 < 3 HA	5.40	46				662		5	31
	3 < 5 HA	14.13	36				300		1.70	
	5 < 10 HA	37.98	1.15				4700		2.55	
	10 < 15 HA	14.96	60				3600	1500	3.73	
	15 < 20 HA	16.93	30						1.52	
	20 < 30 HA	21.58								
	30 < 40 HA	7.55								
	50 < 100 HA	12.15								
	100 < 150 HA	2.50								
	TOT. HA	133.48	3.05				9262	1500	9.55	31

NIVEAU: ROYAUME
CAT 1 : AGRICULTEURS, ELEVEURS ET HORTICULTEURS PROFESSIONNELS

TABLEAU 1202 REPARTITION DES EXPLOITATIONS SELON LES CLASSES DE GRANDEUR ET LES CLASSES D'ORIENTATION TECHNO-ECONOMIQUE
POUR CULTURES, CHEPTEL ET MAIN-D'OEUVRE (SUITE)

CLASSES	TAILLE	CULT. HORTICOLES DE PLEIN AIR			CULTURES HORTICOLES SOUS VERRE			CULTURES FRUITIERES DE PLEIN AIR		
		LEGUMES	FRAISES	SEMENCES	PLANTS	LEGUMES	FRAISES	PLANTA-	PETITS	
D'ORIENTA-	TECHNICO-	HA- A	HA- A	HA- A	M2	M2	M2	M2	HA- A	HA- A
TION	ECONO-									
TECHNICO-	MIQUE									
AGRICOLE	UTILISEE									
33F3										
	0,5 < 1 HA								20	
	1 < 3 HA	4.85	35	2				400	55	
	3 < 5 HA	11.87	1.26				700		4.07	6
	5 < 10 HA	93.47	3.54	4			2000	2160	7.03	26
	10 < 15 HA	85.57	1.81		200	100		200	11.45	60
	15 < 20 HA	72.57	1.08					1800	13.44	
	20 < 30 HA	71.39	85		300			3800	18.86	4
	30 < 40 HA	41.47	10						3.15	60
	40 < 50 HA	21.95								
	50 < 100 HA	20.00								
	100 < 150 HA	7.00								
	TOT. HA	430.14	8.99	6	500	2800		8360	58.75	1.56
33G										
	5 < 10 HA		9							
	TOT. HA		9							
33T										
	3 < 5 HA	40								
	TOT. HA	40								
31										
	0,01 < 50 A	54	24							8
	0,5 < 1 HA	86	5							
	1 < 3 HA	17.41	1.87	15		175	3900	400	15	13
	3 < 5 HA	62.87	2.58	35		1020	13000	2800	2.23	9
	5 < 10 HA	292.28	4.86	10	200	200	20270	13100	6.37	62
	10 < 15 HA	302.09	3.83	50			6400	2000	4.54	40
	15 < 20 HA	339.57	2.27	67			3140	10000	14.85	50
	20 < 30 HA	422.87	89				1200	3400	12.69	
	30 < 40 HA	289.21	17				280		23.85	20
	40 < 50 HA	161.72							8.60	
	50 < 100 HA	363.17							8.97	
	100 < 150 HA	98.33								
	TOT. HA	2350.92	16.76	1.77	200	1395	48190	31700	82.25	2.02
32										
	0,5 < 1 HA		2						4	5
	1 < 3 HA	97	14						4.79	67
	3 < 5 HA	10	30						15.58	4
	5 < 10 HA		92					700	63.15	20
	10 < 15 HA	20	28						91.92	25
	15 < 20 HA		47					350	70.95	13
	20 < 30 HA								62.58	
	30 < 40 HA								16.55	
	40 < 50 HA								6.00	
	50 < 100 HA								18.00	
	TOT. HA	1.27	2.13					1050	349.56	1.34
34										
	0,5 < 1 HA		6							
	1 < 3 HA	90	10							
	3 < 5 HA	11.29	60					1500	2.25	
	5 < 10 HA	80.09	4.69				1100	3400	9.47	
	10 < 15 HA	135.26	6.99	7				7020	37.66	87
	15 < 20 HA	132.21	2.74				6200	2000	28.08	10
	20 < 30 HA	133.21	1.45				3000		23.55	
	30 < 40 HA	17.19	57						2.20	
	40 < 50 HA	12.35								
	50 < 100 HA	3.00							2.63	
	TOT. HA	525.50	17.20	7			10300	13920	105.84	97
44H										
	0,01 < 50 A	69	52				6400		46	10
	0,5 < 1 HA	3.80	2.04	1			4600	2000	3.57	63
	1 < 3 HA	65.35	9.78	10			41020	27060	17.41	35
	3 < 5 HA	120.02	6.25		600		29500	6100	37.95	38
	5 < 10 HA	747.38	11.97	64		200	15000	12000	88.91	25
	10 < 15 HA	555.43	6.63	54				4000	66.66	12
	15 < 20 HA	469.02	1.09	60			2000		22.98	
	20 < 30 HA	320.13	85						18.13	13
	30 < 40 HA	71.75							2.80	
	40 < 50 HA	48.00								
	50 < 100 HA	18.08	60						31.50	
	TOT. HA	2419.65	39.73	1.89	600	200	98520	51160	290.37	1.96

NIVEAU: ROYAUME

CAT 1 : AGRICULTEURS, ELEVEURS ET HORTICULTEURS PROFESSIONNELS

TABLEAU 1202 REPARTITION DES EXPLOITATIONS SELON LES CLASSES DE GRANDEUR ET LES CLASSES D'ORIENTATION TECHNICO-ECONOMIQUE POUR CULTURES, CHEPTEL ET MAIN-D'OEUVRE (SUITE)

CLASSES	TAILLE	CULT. HORTICOLES DE PLEIN AIR		CULTURES HORTICOLES SOUS VERRE				CULTURES FRUITIERES DE PLEIN AIR		
		LEGUMES	FRAISES	SEMENCES	PLANTS	LEGUMES	FRAISES	PETITS	FRUITS	
D'ORIENTATION	TECHNICO-ECONOMIQUE	HA- A1	HA- A1	HA- A1	M2	M2	M2	M2	HA- A1	HA- A1
44K										
	0,01 < 50 A	82	48				4200		44	10
	0,5 < 1 HA	2.13	1.22				2100	9800	2.59	34
	1 < 3 HA	7.53	3.19				2100	4800	13.46	1.76
	3 < 5 HA	26.76	4.38				2300	500	16.16	28
	5 < 10 HA	67.69	2.58				3200	4570	22.40	
	10 < 15 HA	50.09	85						27.99	
	15 < 20 HA	42.77	35							
	20 < 30 HA	14.55								
	TOT. HA	212.34	13.05				13900	19670	83.04	2.48
44T										
	1 < 3 HA	50							60	
	3 < 5 HA	2.45								
	5 < 10 HA	9.67	5							
	10 < 15 HA	4.09								
	15 < 20 HA	3.00								
	20 < 30 HA	6.10	40							
	40 < 50 HA	4.50								
	TOT. HA	30.31	45						60	
41										
	0,01 < 50 A		5							
	0,5 < 1 HA	61	10		500	100	500			
	1 < 3 HA	8.24	1.90				19650	6820	1.47	
	3 < 5 HA	29.59	1.55		5100	6200	200	1.75		
	5 < 10 HA	240.19	3.14	60		7200	5100	11.47	16	
	10 < 15 HA	267.63	2.44	10		5600		16.64	88	
	15 < 20 HA	224.02		1.47				14.48		
	20 < 30 HA	176.34	10		1500			23.20		
	30 < 40 HA	88.97						2.27		
	40 < 50 HA	22.14						35		
	50 < 100 HA	55.24								
	100 < 150 HA	13.97								
	TOT. HA	1126.94	9.28	2.17	7100	36750	12620	71.63	1.04	
42										
	0,01 < 50 A								44	
	0,5 < 1 HA								40	6
	1 < 3 HA							1700	12.43	
	3 < 5 HA		18					1000	19.36	1.74
	5 < 10 HA	2.20	1.06				1960	3340	74.12	95
	10 < 15 HA	3.20	59						63.57	
	15 < 20 HA	4.60	10						35.25	
	20 < 30 HA								37.05	
	30 < 40 HA								30.84	
	40 < 50 HA								25.15	
	TOT. HA	10.00	1.93				1960	6040	298.61	2.75
43										
	0,5 < 1 HA		10							
	1 < 3 HA	2.75	62						62	
	3 < 5 HA	16.51	80				1000		2.11	
	5 < 10 HA	165.66	4.36	3			7700	3000	29.30	20
	10 < 15 HA	259.13	6.43	27			100	4000	18.10	17
	15 < 20 HA	192.69	2.38						18.55	
	20 < 30 HA	150.75	1.00				300		7.45	
	30 < 40 HA	28.27							1.00	
	40 < 50 HA	6.90								
	50 < 100 HA	23.80								
	TOT. HA	846.46	15.69	30			9100	7000	77.13	37

NIVEAU: ROYAUME

CAT 1 : AGRICULTEURS, ELEVEURS ET HORTICULTEURS PROFESSIONNELS

TABLEAU 1202 REPARTITION DES EXPLOITATIONS SELON LES CLASSES DE GRANDEUR ET LES CLASSES D'ORIENTATION TECHNICO-ECONOMIQUE POUR CULTURES, CHEPTEL ET MAIN-D'OEUVRE (SUITE)

CLASSES D'ORIENTATION TECHNICO- ECONOMIQUE	TAILLE SELON LA SUPERFICIE AGRICOLE UTILISEE	CULT. HORTICOLES DE PLEIN AIR			CULTURES HORTICOLES SOUS VERRE			CULTURES FRUITIERES DE PLEIN AIR		
		LEGUMES	FRAISES	SEMENCES	SEMENCES	PLANTS	LEGUMES	FRAISES	PLANTA- TIONS	PETITS FRUITS
		HA- A1	HA- A1	HA- A1	M2	M2	M2	M2	HA- A1	HA- A1
55	1 < 3 HA								35	
	3 < 5 HA								33	
	5 < 10 HA		15						7.48	
	10 < 15 HA		43						15.85	12
	15 < 20 HA								7.37	
	20 < 30 HA								13.05	
	50 < 100 HA								6.60	
	TOT. HA		58						51.05	12

TOT.

0,01 < 50 A	43.25	6.88	4.82	3341	34036	537881	38739	5.30	1.01
0,5 < 1 HA	208.58	22.73	6.55	8850	59602	2749151	127870	23.92	2.84
1 < 3 HA	1294.61	110.19	10.99	9746	118757	4569453	489512	371.56	16.58
3 < 5 HA	1367.19	74.09	1.13	1158	34700	574715	155663	858.67	15.32
5 < 10 HA	3643.04	124.62	2.81	414	12185	361055	204720	2780.90	14.24
10 < 15 HA	2992.86	58.34	2.06		3500	84964	58870	2364.48	14.49
15 < 20 HA	2371.28	15.35	2.74		200	26640	18750	1149.75	1.03
20 < 30 HA	2698.86	13.22	45		1800	16700	14500	1303.02	67
30 < 40 HA	1665.21	1.82				280		334.69	80
40 < 50 HA	1077.66	75						260.99	
50 < 100 HA	3781.53	90						500.05	2.30
100 < 150 HA	1783.02							109.01	2.00
150 & + HA	815.50							63.16	
TOT. HA	23742.59	428.89	31.55	23509	264780	8920839	1108624	10125.50	71.28

NIVEAU: ROYAUME

CAT 1 : AGRICULTEURS, ELEVEURS ET HORTICULTEURS PROFESSIONNELS

TABLEAU 1203 REPARTITION DES EXPLOITATIONS SELON LES CLASSES DE GRANDEUR ET LES CLASSES D'ORIENTATION TECHNICO-ECONOMIQUE POUR CULTURES, CHEPTEL ET MAIN-D'OEUVRE (SUITE)

CLASSES D'ORIENTATION	TAILLE SELON LA SUPERFICIE UTILISEE	CULTURES FRUITIERES SOUS VERRE		AUTRES CULTURES	VACHES COMMERCIALES	VACHES POUR LA TRAITE	VACHES POUR LA SPECULATION	AUTRES BOVIDES	TRUIES	PORCS	POULES	POULETS	MAIN-D'OEUVRE PERMANENTE
		M2	M2										
11A													
0,01 < 50 A				62							14		24
0,5 < 1 HA				2.93					1	2	99	7	75
1 < 3 HA				21.39	2			21	1	4	560	55	255
3 < 5 HA				35.75	5	4		61	2	10	490	47	249
5 < 10 HA		280		256.13	49	20	444	237	27	1360	121	622	
10 < 15 HA				177.74	75	39	523	213	15	1052	157	435	
15 < 20 HA		4600		207.04	37	55	620	399	46	823	119	344	
20 < 30 HA				285.29	157	227	1469	528	162	1014	281	379	
30 < 40 HA				247.53	213	328	1991	332	79	1156	274	304	
40 < 50 HA				314.08	161	463	2113	427	28	782	231	264	
50 < 100 HA				902.82	684	2069	8319	1369	159	2033	716	856	
100 < 150 HA				525.84	189	1402	4734	369	271	586	315	405	
150 & + HA				688.74	157	552	1899	75	125	248	61	269	
TOT. HA		5300		3665.90	1729	5159	22194	3953	928	10217	2384	4481	
11B													
0,01 < 50 A		6445		250.15	1		9			2	488	92	2274
0,5 < 1 HA		1460	200	460.22	3		42			15	858	149	2718
1 < 3 HA		2030		478.52	38	20	432	6	35	2277	76	4078	
3 < 5 HA		700		80.31	77	16	388	10	60	1303	103	1094	
5 < 10 HA		520		32.49	90	32	656	96	72	1344	126	829	
10 < 15 HA		100		15.40	23	24	232	71	7	219		211	
15 < 20 HA				8.48	43	17	102	30	17	60		44	
20 < 30 HA				28.63	50	24	279	62	19	46	1	89	
30 < 40 HA				23.50	21	8	55	84	13	60	30	34	
40 < 50 HA				6.62	15	19	143			4		15	
50 < 100 HA				52.44	1	69	153	20	50	41	5	47	
100 < 150 HA							70			66	10	9	
150 & + HA							50					2	
TOT. HA		11255	200	1436.76	362	229	2611	379	290	6766	592	11444	
11C													
0,01 < 50 A											6		1
0,5 < 1 HA				4							49		9
1 < 3 HA				1.21		2	28	1	3	118			32
3 < 5 HA				2.55		4	58	3	17	306			54
5 < 10 HA		1120		4.20		9	250	13	47	536		14	119
10 < 15 HA		280		6.02		34	281	54	5	359		63	66
15 < 20 HA				9.10		9	187	55		55			31
20 < 30 HA				20.11		32	379	208	7	206		21	50
30 < 40 HA				57.48		67	729	73	27	207		60	56
40 < 50 HA				7.91		70	412	74	13	147		20	26
50 < 100 HA				107.61		370	589	2283	31	1983		362	121
100 < 150 HA				90.70		175	310	1050	23	88		5	37
150 & + HA						62	168			10		1	6
TOT. HA		2520		306.93		784	1269	5825	793	155	4070	546	608

NIVEAU: ROYALME

CAT 1 : AGRICULTEURS, ELEVEURS ET HORTICULTEURS PROFESSIONNELS

TABLEAU 1203 REPARTITION DES EXPLOITATIONS SELON LES CLASSES DE GRANDEUR ET LES CLASSES D'ORIENTATION TECHNICO-ECONOMIQUE POUR CULTURES, CHEPTEL ET MAIN-D'OEUVRE (SUITE)

CLASSES D'ORIENTA- TION TECHNICO- ECONOMI- QUE	TAILLE SELON LA SUPER- FICIE AGRICOLE UTILISEE	CULTURES FRUI- TIERES SOUS VERRE		AUTRES CULTURES FRUITS	VACHES POUR LA TRAITE VEAU AU PIS	VACHES POUR LA SPECULA- TION DU BOVIDES	TRUIES	PORCS A L'EN- GRAIS DE ET PLUS	POULES POH- DEUSES	POULETS DE CHAIR	MAIN- D'OEUVRE PERMA- NENTE TOTALE
		M2	M2								
12											
	0,01 < 50 A	4390		2.18						59	19
	0,5 < 1 HA	2100		3.86						6	23
	1 < 3 HA	4236		22.78	3	10		2	104		82
	3 < 5 HA	3080		4.80	1	2	5	1	30		24
	5 < 10 HA	7980		26.15	10	7	32	13	1	78	51
	10 < 15 HA				13	6	26	32		10	10
	15 < 20 HA			2.00		2	3				5
	20 < 30 HA			4.15	17	54	75		36		12
	30 < 40 HA				1	4	64	1			4
	40 < 50 HA					18	29	1	4		2
	50 < 100 HA					45	138	78	20	56	20
	100 < 150 HA						21	54			6
	150 & + HA										3
	TOT. HA	21786		65.92	45	82	379	259	28	379	20
13											
	0,5 < 1 HA					18			60	50	17
	1 < 3 HA			3.59	39	9	293	2	18	287	127
	3 < 5 HA			13.47	158	41	845	61	45	1002	35
	5 < 10 HA			69.49	769	182	2970	322	153	2668	142
	10 < 15 HA	420		97.98	1412	299	4444	922	175	2682	214
	15 < 20 HA			160.17	2056	437	5529	1364	293	3019	259
	20 < 30 HA	2100		235.77	4195	1042	11487	2857	389	4444	853
	30 < 40 HA			307.07	4007	1240	12196	2295	304	4829	664
	40 < 50 HA			294.98	2508	1041	8739	1345	207	1963	583
	50 < 100 HA			408.74	7127	4056	24145	2389	313	5247	1448
	100 < 150 HA			171.15	1637	1559	7007	361	67	751	399
	150 & + HA			9.00	319	91	807	32	101	64	20
	TOT. HA	2520		1771.41	24227	9997	78480	11970	2065	27016	4667
14											
	0,01 < 50 A									59	3
	0,5 < 1 HA			10			1		24	495	15
	1 < 3 HA			1.70		1	15	47	24	302	29
	3 < 5 HA			5.33	5	2	58	142	64	355	3585
	5 < 10 HA			43.12	72	26	420	1095	213	756	34
	10 < 15 HA			67.15	138	71	918	2143	349	800	100
	15 < 20 HA			64.68	110	108	922	1940	444	1866	106
	20 < 30 HA			134.59	282	228	1743	3148	994	1028	209
	30 < 40 HA			54.31	175	207	973	2242	597	313	122
	40 < 50 HA			33.50	64	215	567	1398	362	205	80
	50 < 100 HA	560		122.93	118	353	1272	2089	1032	178	166
	100 < 150 HA			3.50	35	80	179	112	292		14
	150 & + HA					7	159	113	117	50	4
	TOT. HA	560		531.51	999	1298	7227	14469	4512	6407	4431

N° VLAU: ROYAUME

TA. 1 : AGRICULTEURS, ELEVEURS ET HORTICULTEURS PROFESSIONNELS

TABLEAU 1203 REPARTITION DES EXPLOITATIONS SELON LES CLASSES DE GRANDEUR ET LES CLASSES D'ORIENTATION TECHNOICO-ECONOMIQUE POUR CULTURES, CHEPTEL ET MAIN-D'OEUVRE (SUITE)

CLASSES D'ORIENTATION	TAILLE	CULTURES FRUITIÈRES		AUTRES	VACHES		TRUIES	PORCS	POULES	POULETS	MAIN-D'OEUVRE
		TERRAINS SOUS VEPRE	RAISINS		POUR LA	BOVIDES					
TECHNIQUE	SUPER-	RAISINS	AUTRES	COMMER-	TRAITE	TON DU		GRAIS DE	DEUSES	CHAIR	PERMA-
ECONOMIQUE	AGRICOLE	FRUITS			VEAU AU	PIS		ET PLUS			TOTALE
MIQUE	UTILISEE	M2	M2	HA-A							
22C											
0,01 < 50 A											13
0,5 < 1 HA				4					10		16
1 < 3 HA	1000		1.00	3		14	13	4	170	5	171
3 < 5 HA		3360	3.30	6	5	41	62	7	146	21	244
5 < 10 HA			5.46	39	21	212	195	70	599	10	481
10 < 15 HA			5.39	35	3	185	62	8	126		252
15 < 20 HA			3.10	4		37	2		64		85
20 < 30 HA			3.01	28		82	13	2	31		88
30 < 40 HA			18.30						20		11
40 < 50 HA											13
50 < 100 HA											32
100 < 150 HA			5.00								7
TOT. HA	1000	3360	44.60	115	29	571	347	91	1166	36	1413
22D											
0,01 < 50 A	1088926			9	1		4	2	1150	102	732
0,5 < 1 HA	162163				3		9	1	194		71
1 < 3 HA	100636	960		1	1	10		2	154	36	51
3 < 5 HA	2330			1		3			6		1
5 < 10 HA	1540					3					1
TOT. HA	1355645	960		9	6	29		5	1504	138	856
22T											
0,01 < 50 A			11.12						22		96
0,5 < 1 HA			36.16			1			30		80
1 < 3 HA			273.83		1	10	1		64		407
3 < 5 HA			206.95		2	3			51		150
5 < 10 HA			448.12		1	44			151		339
10 < 15 HA			313.86			24			32		201
15 < 20 HA			113.30		4	6			5		61
20 < 30 HA			235.10		3	5					130
30 < 40 HA			96.22						20		79
40 < 50 HA			19.58								17
50 < 100 HA			75.71								36
TOT. HA			1829.95		2	9	93	1	375		1596
21											
0,01 < 50 A	17753		2.29					1	29	1	44
0,5 < 1 HA	7460		2.87						53		18
1 < 3 HA	17642		9.11	2		8		2	82		47
3 < 5 HA	4544		7.09	1		7	6	2	42		38
5 < 10 HA	10780		23.37	8	7	51	30	2	75	12	67
10 < 15 HA	1386		12.35	3	6	59	23	1	40		23
15 < 20 HA					3	5	35		40		6
20 < 30 HA			3.70	19	25	164	50	6	29		15
30 < 40 HA				1		20	5	1			6
40 < 50 HA					10	84	24		12		6
50 < 100 HA				30		75					7
100 < 150 HA						70			20		7
150 & + HA			45.00								24
TOT. HA	59565		105.78	64	51	543	173	15	422	13	308
23											
0,01 < 50 A											1
0,5 < 1 HA	980		46			2		2	3	10	4
1 < 3 HA	4900		40	26	2	50	3	1	146	25	22
3 < 5 HA	5040		1.35	36	6	93	5	2	88		19
5 < 10 HA	1540		14.75	85	47	326	106	26	163	35	46
10 < 15 HA			2.03	167	34	402	107	35	186	15	38
15 < 20 HA			4.04	100	44	247	102	5	42		21
20 < 30 HA			2.00	260	12	415	128	14	184	25	29
30 < 40 HA			2.20	167	9	286	19	2	41	13	12
40 < 50 HA						60					3
50 < 100 HA				85		88			25		5
TOT. HA	12460		27.23	926	154	1969	470	87	878	123	200
24											
0,01 < 50 A	350		4					2	21		2
1 < 3 HA			20			5	21	6	810	25	12
3 < 5 HA					2	27	147	71	31		21
5 < 10 HA			1.60	24	10	121	546	195	178	500	63
10 < 15 HA				27	10	108	427	168	2636		29
15 < 20 HA				19	8	41	244	16	5		12
20 < 30 HA				24	16	95	211	60	10		20
30 < 40 HA					15	57	65		7		2
TOT. HA	350		1.64	94	61	454	1661	518	3698	525	161

NIVEAU: ROYAUME
CAT 1 : AGRICULTEURS, ELEVEURS ET HORTICULTEURS PROFESSIONNELS

TABLEAU 1203 REPARTITION DES EXPLOITATIONS SELON LES CLASSES DE GRANDEUR ET LES CLASSES D'ORIENTATION TECHNICO-ECONOMIQUE
POUR CULTURES, CHEPTEL ET MAIN-D'OEUVRE (SUITE)

CLASSES D'ORIENTATION TECHNICO- ECONOMIQUE	TAILLE DE L'EXPLOITATION (HA)	CULTURES FRUITIÈRES		AUTRES CULTURES	VACHES		AUTRES BOVIDES	TRUIES	PORCS	POULES DE GRAIS	POULETS DE CHAIR	MAIN-D'OEUVRE PERMANENTE	
		SOUS VERRE	AUTRES		POUR LA TRAITE	POUR LA SPECULATION							
33F1	0 A					13		3			30	2	3
	0,01 < 50 HA					17		11			39	5	13
	0,5 < 1 HA					223		127	13	7	379	86	104
	1 < 3 HA					2206	5	1627	46	49	2861	117	607
	3 < 5 HA	1004		4.00		8091	27	6528	214	241	6221	544	1364
	5 < 10 HA			7.92		44528	103	39603	1810	934	20991	865	4370
	10 < 15 HA			23.25		72245	180	67550	3359	1897	22167	1036	4531
	15 < 20 HA			21.69		82400	187	78981	4085	1896	17624	2486	3774
	20 < 30 HA			22.39		105316	320	107522	3217	2379	20502	1609	4204
	30 < 40 HA			15.30		46903	365	54399	1386	994	9467	1525	1755
	40 < 50 HA			14.55		23212	350	27945	552	268	3106	629	810
	50 < 100 HA			15.40		22688	337	27351	489	212	3886	535	693
	100 < 150 HA					1248	25	1313	15		231		29
	150 & + HA					948		1059	40	87	25	10	31
	TOT. HA	1004		124.50		410038	1899	414019	15226	8964	107529	9449	22288
33F2	0 A					26		16244	4	3	30	1	77
	0,01 < 50 HA	420						3502			22		26
	0,5 < 1 HA					19	41	3036	9	4	514	10	160
	1 < 3 HA			55	211	295	15596	79	147	1383	195	617	
	3 < 5 HA			2.90	647	755	14132	198	121	3212	306	833	
	5 < 10 HA			4.41	2904	3457	36625	616	248	6427	1290	1703	
	10 < 15 HA	140		26.73	3587	4475	35188	606	286	4935	566	1196	
	15 < 20 HA			23.12	4053	5523	33582	732	223	4121	544	963	
	20 < 30 HA			47.92	7340	11174	49648	1058	213	6274	876	1331	
	30 < 40 HA			40.04	5381	8956	36018	672	195	4122	1551	788	
	40 < 50 HA			49.47	3596	6266	22964	418	71	2006	338	467	
	50 < 100 HA			53.98	4472	9603	32481	307	66	2714	674	553	
	100 < 150 HA				127	1061	2824	28	10	51	50	39	
	TOT. HA	560		249.12	32363	51606	301840	4727	1587	35811	6401	8753	
33F3	0,01 < 50 HA					1		1			5		2
	0,5 < 1 HA					41	2	88	1	3	209	6	36
	1 < 3 HA	700				421	4	815	41	45	1157	69	174
	3 < 5 HA			3.07	1622	15	3142	251	156	2537	123	426	
	5 < 10 HA			17.55	13539	154	24735	3380	1212	11687	1298	1927	
	10 < 15 HA			34.72	23222	296	42870	6339	1822	15284	1961	2270	
	15 < 20 HA			80.77	26685	539	50863	6514	1390	12628	2244	2171	
	20 < 30 HA			134.49	41351	1453	79793	6469	1519	19182	3295	2892	
	30 < 40 HA			128.76	27474	1376	54829	3047	859	9879	1955	1671	
	40 < 50 HA			129.37	16403	1051	32550	1288	281	5031	1028	854	
	50 < 100 HA			108.52	21630	1533	43537	1071	367	6243	1115	1028	
	100 < 150 HA			42.40	2490	251	4777	133	56	1413	145	99	
	150 & + HA				248	69	566		4	16		16	
	TOT. HA	700		679.65	175127	6743	338566	28534	7714	85271	13239	13566	

NIVEAU: ROYAUME
 CAT 1 : AGRICULTEURS, ELEVEURS ET HORTICULTEURS PROFESSIONNELS

TABLEAU 1203 REPARTITION DES EXPLOITATIONS SELON LES CLASSES DE GRANDEUR ET LES CLASSES D'ORIENTATION TECHNICO-ECONOMIQUE
 POUR CULTURES, CHEPTEL ET MAIN-D'OEUVRE (SUITE)

CLASSES D'ORIENTATION TECHNICO- ECONOMIQUE	TAILLE (SELON LA SURFACE UTILISEE)	CULTURES FRUITIERS SUSCULTURES		CULTURES SUSCULTURES FRUITIERS	VACHES TRAITEES	POUR LA SPECULATION	TRUIES	PORCS A L'ENFANT	POULES DE PONDRE	POULETS DE CHAIR	MAIN- D'OEUVRE PERMANENTE	
		M2	HA									
33G	0 A										7	
	0,01 < 50 HA								15		13	
	0,5 < 1 HA								10		21	
	1 < 3 HA					5			10		26	
	3 < 5 HA					2	13	2	54	15	15	
	5 < 10 HA					5	7		40	2	16	
	10 < 15 HA						7				10	
	15 < 20 HA				2		2		31	6	3	
	20 < 30 HA										3	
	30 < 40 HA						47				3	
	40 < 50 HA										2	
	50 < 100 HA										2	
	TOT. HA				2	7	81	2	160	23	119	
33T	0 A										9	
	0,01 < 50 HA								20	10	3	
	0,5 < 1 HA			5		1	1		15		9	
	1 < 3 HA				2	1	6	1	57	23	16	
	3 < 5 HA					7	13	6	60	35	21	
	5 < 10 HA				9	6	87	5	122		58	
	10 < 15 HA				11	14	52	6	43		17	
	15 < 20 HA						12		30		6	
	20 < 30 HA				11	5	26	3			18	
	30 < 40 HA					8	10				3	
	40 < 50 HA					11	15				2	
	TOT. HA			5	33	53	222	15	10	347	68	162
31	0,01 < 50 HA				1		6		10		7	
	0,5 < 1 HA						24		1	78	15	
	1 < 3 HA			80	133	5	415	4	18	743	169	
	3 < 5 HA	280	10.65	628	78	1637	96	112	2191	99	380	
	5 < 10 HA	1400	86.42	4321	355	9633	1455	552	7860	795	1270	
	10 < 15 HA	420	238.66	8001	559	17709	3679	688	10297	1548	1522	
	15 < 20 HA	1960	309.57	12918	702	26072	5392	958	10834	5146	1683	
	20 < 30 HA	560	638.80	22064	1701	48025	8787	1158	13845	4054	2337	
	30 < 40 HA	1260	540.40	16207	967	34853	5067	745	8785	1241	1406	
	40 < 50 HA		274.03	9853	783	21600	2126	544	5708	1183	759	
	50 < 100 HA		360.53	15171	2337	36457	2297	436	5933	1201	995	
	100 < 150 HA		32.95	3047	503	6556	150	78	935	316	161	
	150 & + HA		31.50	414	267	1313	56	9	55	50	25	
	TOT. HA	5880	2524.31	93558	8256	202300	29089	5299	67277	15705	10729	

NIVEAU: ROYAUME

CAT 1 : AGRICULTEURS, ELEVEURS ET HORTICULTEURS PROFESSIONNELS

TABLEAU 1203 REPARTITION DES EXPLOITATIONS SELON LES CLASSES DE GRANDEUR ET LES CLASSES D'ORIENTATION TECHNICO-ECONOMIQUE POUR CULTURES, CHEPTEL ET MAIN-D'OEUVRE (SUITE)

CLASSES D'ORIENTATION TECHNICO-ECONOMIQUE	TAILLE SELON LA SUPERFICIE AGRICOLE UTILISEE	CULTURES FRUITIERES SOUS VERRE		AUTRES CULTURES COMMERCIALES	VACHES POUR LA TRAITE	VACHES POUR LA SPECULATION	TRUIES	PORCS A L'ENFANT	POULES DE DEUSES	POULETS DE CHAIR	MAIN-D'OEUVRE PERMANENTE
		M2	M2								
32											
	0,5 < 1 HA									10	1
	1 < 3 HA	980			23	5	56	1	4	21	15
	3 < 5 HA				94	2	135	5	3	346	23
	5 < 10 HA			3.45	300	45	582	76	57	263	64
	10 < 15 HA			1.00	437	8	809	96	32	352	50
	15 < 20 HA	3600			357		674	108	12	163	39
	20 < 30 HA			2.20	397	1	583	105	2	125	22
	30 < 40 HA				122	6	167	51	1		5
	40 < 50 HA						195				3
	50 < 100 HA			5.00	102		253				4
	TOT. HA	4580		11.65	1832	67	3454	442	111	1270	226
34											
	0 A						28	15		15	2
	0,01 < 50 A				5	9	135	21	89	12	5
	0,5 < 1 HA				51	5	543	34	36	7476	41
	1 < 3 HA			2.60	342	36	969	441	192	1582	173
	3 < 5 HA			3.51	1677	91	3101	1991	766	3216	449
	5 < 10 HA	420		58.11	15635	436	24460	17860	4882	17998	2003
	10 < 15 HA			116.47	26841	531	41135	30002	10211	21761	2336
	15 < 20 HA			153.52	23243	431	37046	24297	9438	17866	1616
	20 < 30 HA			281.86	21495	970	39011	21922	10242	15621	1439
	30 < 40 HA			166.46	6492	655	12624	6240	2968	3264	407
	40 < 50 HA			46.33	1940	390	3940	1689	1531	4180	111
	50 < 100 HA			15.30	1788	352	3345	1541	1052	2183	91
	100 < 150 HA			7.00	56		99	50	7	35	2
	TOT. HA	420		851.16	99565	3906	166436	106103	41414	95209	8675
44H											
	0 A					2	353	10297	87676	79346	392
	0,01 < 50 A				30	14	71	3810	35914	14012	246
	0,5 < 1 HA			1.14	28	15	732	7774	36606	44200	342
	1 < 3 HA	2100		13.94	383	112	2126	25730	117316	105686	1093
	3 < 5 HA			23.18	1463	195	4215	21074	82782	72699	901
	5 < 10 HA			175.73	9975	759	20469	65813	256659	160481	2494
	10 < 15 HA			185.94	11477	716	22072	51240	179266	51186	1688
	15 < 20 HA			131.26	6998	555	13613	28229	107352	29913	883
	20 < 30 HA			141.16	3000	391	8851	18913	75981	18806	525
	30 < 40 HA			37.44	550	237	1718	2700	15706	4572	101
	40 < 50 HA			19.05	160	135	833	1909	12603	6121	65
	50 < 100 HA			21.00	88	79	345	677	6120	193	32
	100 < 150 HA				45		46	180	2200	20	6
	150 & + HA			10.00				1600			4
	TOT. HA	2100		741.14	34981	3199	75444	238346	1017781	587235	8772

NIVEAU: ROYAUME

CAT 1 : AGRICULTEURS, ELEVEURS ET HORTICULTEURS PROFESSIONNELS

TABLEAU 1203 REPARTITION DES EXPLOITATIONS SELON LES CLASSES DE GRANDEUR ET LES CLASSES D'ORIENTATION TECHNICO-ECONOMIQUE POUR CULTURES, CHEPTEL ET MAIN-D'OEUVRE (SUITE)

CLASSES D'ORIENTATION	TAILLE SELON LA TAILLE SUPER-TECHNICO-ECONOMIQUE	CULTURES FRUITIERS		CULTURES COMMERCIALES	VACHES		VACHES POUR LA SPECULATION	AUTRES BOVIDES	TRUIES	PORCS	POULES	POULETS DE DEPOSE	MACHINE
		TIERS SOUS VERRE	AUTRES		HA	HA-A							

44K

0 A									422	561	2239	2761281	1291572	418
0,01 < 50 A			43		1	1	54		262	1216	608670	441419		175
0,5 < 1 HA					4	1	53		402	1322	642007	648250		164
1 < 3 HA			4.15		68	25	527		1659	4556	1641330	1112114		351
3 < 5 HA			4.16		309	29	1198		687	2293	1162942	556250		236
5 < 10 HA	140		27.01		1773	101	3355		2650	4186	1591377	836170		397
10 < 15 HA			15.45		1549	102	2612		1327	2149	916061	329848		208
15 < 20 HA			16.35		573	27	1093		457	617	272680	90200		67
20 < 30 HA			13.80		237	61	969		321	35	237526	70870		47
30 < 40 HA					36	10	81				16205			5
50 < 100 HA			2.00		12		15		21		10000			1
TOT. HA	140		83.35		4562	357	10379		8347	18613	9860079	5376693		2069

44T

0,5 < 1 HA							6		19	8	950			2
1 < 3 HA					4	1	10		13	49	1335	1350		7
3 < 5 HA			1.13		64	3	196		178	889	22750	19800		20
5 < 10 HA			1.00		286	30	523		1070	1402	57896	82150		52
10 < 15 HA			5.62		356	3	465		574	1232	62110	49400		36
15 < 20 HA					130		237		338	423	19500	20500		14
20 < 30 HA					125		215		81	988	22825	5000		8
40 < 50 HA			3.00		7		12				6000			2
50 < 100 HA										585	11000			1
TOT. HA			10.75		972	37	1664		2273	5576	204366	178200		142

41

0,01 < 50 A									1		46			4
0,5 < 1 HA			53				1		5	7	178	25		10
1 < 3 HA			1.25		9	4	40		222	117	1473	3029		67
3 < 5 HA			2.25		21	11	164		564	265	599	1020		90
5 < 10 HA	140		44.01		245	95	1263		4015	1934	3242	2963		357
10 < 15 HA			84.19		467	154	2029		5688	2841	2173	6171		338
15 < 20 HA			81.41		443	182	2001		5730	2749	7072	7133		251
20 < 30 HA			179.31		750	340	3124		7662	5816	2420	7517		313
30 < 40 HA			72.97		198	126	1062		2828	2326	4282	132		99
40 < 50 HA			14.20		72	91	484		1051	1598	867	60		45
50 < 100 HA			44.28		99	114	680		1125	2592	244	8675		60
100 < 150 HA			40.00		86		255		230	610				18
TOT. HA	140		564.40		2390	1117	11103		29121	20855	22596	36725		1652

NIVEAU: ROYAUME

CAT 1 : AGRICULTEURS, ELEVEURS ET HORTICULTEURS PROFESSIONNELS

TABLEAU 1301 REPARTITION DES EXPLOITATIONS SELON LES CLASSES DE GRANDEUR, LES CLASSES D'ORIENTATION TECHNOICO-ECONOMIQUE ET LES CLASSES D'AGE DES CHEFS D'EXPLOITATION

CLASSES D'ORIENTATION TECHNICO-ECONOMIQUE	TAILLE SELON LA SUPERFICIE AGRICOLE UTILISEE	HOMMES											TOTAL	
		14 ANS	20 ANS	25 ANS	30 ANS	35 ANS	40 ANS	45 ANS	50 ANS	55 ANS	60 ANS	65 ANS		PLUS
11A	0,01 < 50 HA			1	1		1	4	3	2		6	18	
	0,5 < 1 HA		1		1		2	4	14	10	22	54		
	1 < 3 HA		1	3	6	2	9	17	26	39	45	25	173	
	3 < 5 HA		4	10	8	6	6	17	31	43	31	21	177	
	5 < 10 HA		7	14	22	21	47	58	100	80	53	25	427	
	10 < 15 HA		8	12	16	27	34	37	57	49	32	22	294	
	15 < 20 HA		7	18	26	29	28	29	31	33	31	11	243	
	20 < 30 HA		11	16	21	23	31	41	41	39	32	17	272	
	30 < 40 HA		5	16	21	23	29	23	35	27	18	20	217	
	40 < 50 HA		2	11	20	15	24	23	25	28	9	11	168	
	50 < 100 HA	2	6	29	51	67	68	64	99	62	19	27	494	
	100 < 150 HA		3	8	14	15	22	34	34	16	12	9	167	
	150 & + HA			2	8	8	6	16	16	13	3	4	76	
	TOT. HA	2	55	140	215	236	305	365	502	445	295	220	2780	
11B	0,01 < 50 HA	1	19	63	128	113	187	200	235	239	128	75	1388	
	0,5 < 1 HA	2	32	119	189	196	225	298	248	196	127	49	1681	
	1 < 3 HA	1	52	135	242	293	314	401	372	370	172	56	2408	
	3 < 5 HA		9	31	69	53	102	130	128	130	66	14	732	
	5 < 10 HA	1	3	22	59	79	101	101	94	72	40	10	582	
	10 < 15 HA		3	11	8	17	17	14	16	8	8	6	108	
	15 < 20 HA				13	2	6	3	4	2	1	1	32	
	20 < 30 HA			3	4	5	8	3	8	3	2	4	40	
	30 < 40 HA					3	5		2	1	1	1	13	
	40 < 50 HA					1	2		1		3		7	
	50 < 100 HA		1	2	1	4	2	3		2	1	3	19	
	100 < 150 HA					1				3			4	
	TOT. HA	5	119	386	713	767	969	1153	1108	1026	549	219	7014	
11T	0,01 < 50 HA											1	1	
	0,5 < 1 HA								1	3	1	2	7	
	1 < 3 HA		1	1	1	1	1		3	9	2	1	20	
	3 < 5 HA		1	2	2	2	4	6	8	13	4	1	43	
	5 < 10 HA		1		3	6	13	13	20	22	9	4	91	
	10 < 15 HA				6	2	8	12	11	7	1	4	51	
	15 < 20 HA			1	2	2	4	2	3	5	3	2	24	
	20 < 30 HA			4	5	3	1	7	6	6		3	35	
	30 < 40 HA	1		2	1	3	3	6	9	3	6	6	40	
	40 < 50 HA					2	2	1	3	3	3	2	16	
	50 < 100 HA			4	4	4	10	16	18	10	2	3	71	
	100 < 150 HA						4	6	7	2		1	20	
	150 & + HA					1			1				2	
	TOT. HA	1	3	14	24	26	50	69	90	83	31	30	421	

NIVEAU: ROYAUME

CAT 1 : AGRICULTEURS, ELEVEURS ET HORTICULTEURS PROFESSIONNELS

TABLEAU 1301 REPARTITION DES EXPLOITATIONS SELON LES CLASSES DE GRANDEUR, LES CLASSES D'ORIENTATION TECHNICO-ECONOMIQUE ET LES CLASSES D'AGE DES CHEFS D'EXPLOITATION

CLASSES D'ORIENTATION TECHNICO-ECONOMIQUE	TAILLE (SUPER-AGRICOLE UTILISEE)	HOMMES											TOTAL	
		14 ANS	20 ANS	25 ANS	30 ANS	35 ANS	40 ANS	45 ANS	50 ANS	55 ANS	60 ANS	65 ANS PLUS		
12														
	0,01 < 50 A			1	2	1	1	2	1	2	1	1	1	12
	0,5 < 1 HA			2	4		2	3	1	3	1	1	1	17
	1 < 3 HA		1	1	2	5	2	9	9	10	2	4	4	45
	3 < 5 HA			1	1		4	2	5	4	2			19
	5 < 10 HA				2		6	7	9	5	3			32
	10 < 15 HA				1	1	2	1	1	1	1	1	1	9
	15 < 20 HA						1	1	1	1				3
	20 < 30 HA		1		1	1			2	2	1	1		9
	30 < 40 HA					1	1							2
	40 < 50 HA						1							1
	50 < 100 HA				1	1		2	3	2				9
	100 < 150 HA									1	1			2
	150 & + HA									1				1
	TOT. HA		2	6	15	10	19	30	33	28	11	7		161
13														
	0,5 < 1 HA									2	1	3	3	9
	1 < 3 HA		2		1	2	5	1	12	20	19	18	8	88
	3 < 5 HA			3	4	7	10	12	28	33	48	14	18	177
	5 < 10 HA			3	10	24	27	42	54	76	76	60	16	388
	10 < 15 HA		1	9	17	23	22	33	47	57	91	54	21	375
	15 < 20 HA			3	10	25	25	46	49	70	79	42	18	367
	20 < 30 HA		1	11	18	44	62	67	100	101	100	45	22	571
	30 < 40 HA			4	18	42	32	74	76	94	52	31	10	433
	40 < 50 HA				12	16	31	43	52	45	27	18	7	251
	50 < 100 HA			8	24	39	39	91	88	86	66	23	14	478
	100 < 150 HA			1	2	9	8	7	11	19	9	8	8	82
	150 & + HA					1	1	1		3	1	1	1	8
	TOT. HA		4	42	116	232	262	417	517	603	571	317	146	3227
14														
	0,01 < 50 A							1					1	2
	0,5 < 1 HA				1		1			1	3	1	4	11
	1 < 3 HA					1		1		4	4	5	4	19
	3 < 5 HA			1		1	2	3	4	6	6	9	5	37
	5 < 10 HA			4	9	8	8	9	14	18	23	12	7	112
	10 < 15 HA			3	4	16	10	10	18	27	25	16	9	138
	15 < 20 HA			3	6	7	10	13	21	9	21	16	2	108
	20 < 30 HA			2	17	18	20	20	16	18	26	12	6	155
	30 < 40 HA			1	7	11	7	15	12	16	5	3		77
	40 < 50 HA				1	3	6	7	9	8	7	1		42
	50 < 100 HA		1	2	5	9	7	4	8	11	9	2	1	59
	100 < 150 HA					1	1			1		1	1	5
	150 & + HA					1	1							2
	TOT. HA		1	16	51	76	72	83	102	119	129	78	40	767

NIVEAU: ROYAUME
 CAT 1 : AGRICULTEURS, ELEVEURS ET HORTICULTEURS PROFESSIONNELS

TABLEAU 1301 REPARTITION DES EXPLOITATIONS SELON LES CLASSES DE GRANDEUR, LES CLASSES D'ORIENTATION TECHNICO-ECONOMIQUE ET LES CLASSES D'AGE DES CHEFS D'EXPLOITATION

		HOMMES												
CLASSES D'ORIENTATION	TAILLE SELON LA SUPERFICIE AGRICOLE UTILISEE	14 ANS	20 ANS	25 ANS	30 ANS	35 ANS	40 ANS	45 ANS	50 ANS	55 ANS	60 ANS	65 ANS	PLUS	TOTAL
22C	0,01 < 50 A				1		1		2		2	2		8
	0,5 < 1 HA						1	1	1	3	2	3		11
	1 < 3 HA		1	5	3	8	9	16	17	36	26	11		132
	3 < 5 HA		3	9	9	12	18	20	43	31	26	10		181
	5 < 10 HA		6	14	28	39	42	50	61	56	33	22		351
	10 < 15 HA		2	8	13	16	24	29	38	18	11	5		164
	15 < 20 HA		1	1	6	5	4	8	12	8	1	4		50
	20 < 30 HA			1	5	3	5	7	5	6	4	3		39
	30 < 40 HA					1	1	2						4
	40 < 50 HA			1				1			1	1		4
	50 < 100 HA					1		2		1	1			5
	TOT. HA		13	39	65	85	105	136	179	159	107	61		949
22D	0,01 < 50 A		1	8	16	16	44	62	95	106	76	48		472
	0,5 < 1 HA				1	6	6	5	11	12	9	1		51
	1 < 3 HA		1		1		2	4	16	11	5	2		42
	3 < 5 HA										1			1
	5 < 10 HA									1				1
	TOT. HA		2	8	18	22	52	71	122	130	91	51		567
22T	0,01 < 50 A			8	4	3	8	7	3	3	5	6		47
	0,5 < 1 HA		4	7	7	7	9	4	8	6	3	2		57
	1 < 3 HA		8	17	26	13	22	32	27	29	12	5		191
	3 < 5 HA			6	7	8	16	7	15	5	3	6		73
	5 < 10 HA		1	4	5	17	10	12	7	13	5	6		80
	10 < 15 HA			1	3		4	6	4	4	1	7		30
	15 < 20 HA			1		2	2	2				3		10
	20 < 30 HA			1	1	1	2	2	1	1	1	2		12
	30 < 40 HA							2				2		4
	40 < 50 HA											1		1
	50 < 100 HA						1			1		1		3
	100 < 150 HA									1				1
	150 & + HA											1		1
	TOT. HA		13	45	53	51	73	74	65	61	30	41		506
21	0,01 < 50 A			1	1	4	2	4	3	6	2			23
	0,5 < 1 HA				1			2	4	4	1	1		9
	1 < 3 HA			1	6	2	3	4	9	7	4	1		37
	3 < 5 HA				2		3	8	7	4	2	1		27
	5 < 10 HA			2	2	2	6	6	6	3	5			32
	10 < 15 HA			1		3	4	2	1	2	3	1		17
	15 < 20 HA				1		1	1		1		1		5
	20 < 30 HA				1	3	1	1	3	2				11
	30 < 40 HA				1		1	1						3
	40 < 50 HA			1								1		2
	50 < 100 HA						1			1		1		3
	100 < 150 HA									1				1
	150 & + HA											1		1
	TOT. HA		6	15	14	22	29	29	31	31	17	8		171
23	0,01 < 50 A				1									1
	0,5 < 1 HA							1	1		1			3
	1 < 3 HA				1		1	1	2	4	4	3		16
	3 < 5 HA			1			1	4	3	3	2			14
	5 < 10 HA		1		2	1	3	5	7	5	3	3		31
	10 < 15 HA			1	1	2	3	6	7	5				25
	15 < 20 HA			1	1	1	2	1	3	2	2			13
	20 < 30 HA			3		3	1	1	3	2	1	2		16
	30 < 40 HA				1	1		1	3			1		7
	40 < 50 HA											1		1
	50 < 100 HA									2				2
	TOT. HA		1	7	6	10	9	17	30	23	14	12		129
24	0,01 < 50 A							1						1
	1 < 3 HA							3	2	1	5	4		16
	3 < 5 HA							5	6	11	12	4		45
	5 < 10 HA		1		1	2	5	6	11	12	4	3		45
	10 < 15 HA			1		1	2	5	5	2	2			18
	15 < 20 HA					1	1	2		2		1		7
	20 < 30 HA				2		1	2	1	1		1		8
	TOT. HA		1	1	3	4	13	18	20	26	10	9		105

NIVEAU: ROYAUME
 CATEGORIE: AGRICULTEURS, ELEVEURS ET HORTICULTEURS PROFESSIONNELS

TABEAU 1301 REPARTITION DES EXPLOITATIONS SELON LES CLASSES DE GRANDEUR, LES CLASSES D'ORIENTATION TECHNICO-ECONOMIQUE ET LES CLASSES D'AGE DES CHEFS D'EXPLOITATION

		HOMMES												
CLASSES D'ORIENTATION TECHNICO-ECONOMIQUE	TAILLE SELON LA SUPERFICIE AGRICOLE UTILISEE	14 ANS	20 ANS	25 ANS	30 ANS	35 ANS	40 ANS	45 ANS	50 ANS	55 ANS	60 ANS	65 ANS	PLUS	TOTAL
33F1														
	0 A		1		1									2
	0,01 < 50 A							2		1				5
	0,5 < 1 HA			1			2		5	7	11	16		42
	1 < 3 HA	1	3	3	6	2	6	26	46	60	54	54		261
	3 < 5 HA		4	12	10	17	53	76	156	163	154	101		746
	5 < 10 HA	8	32	50	97	134	217	442	609	695	420	122		2826
	10 < 15 HA	4	58	120	161	219	405	557	680	642	282	79		3207
	15 < 20 HA	9	64	138	217	272	384	514	546	421	158	42		2765
	20 < 30 HA	5	70	152	262	327	490	582	581	335	131	37		2972
	30 < 40 HA	2	18	85	115	131	207	208	181	116	40	10		1113
	40 < 50 HA	1	7	31	47	70	81	108	75	41	13	6		480
	50 < 100 HA		9	31	52	35	74	68	61	25	7	6		368
	100 < 150 HA				3	3	1	1	3	1				12
	150 & + HA							2	1	1		1		5
	TOT. HA	30	266	623	971	1210	1920	2586	2944	2508	1271	475		14804
33F2														
	0 A		2	1	3	4	10	7	11	4	2	2		48
	0,01 < 50 A			1		1	2	1	8	2	3	2		20
	0,5 < 1 HA				1	3	4	5	8	11	25	31		88
	1 < 3 HA	2	3	8	12	10	19	34	40	60	76	58		322
	3 < 5 HA	1	2	10	10	19	24	61	66	107	107	91		498
	5 < 10 HA	3	22	32	39	61	96	151	218	245	179	78		1124
	10 < 15 HA		8	35	42	45	80	130	161	168	101	50		820
	15 < 20 HA	2	10	26	44	37	63	109	152	116	80	26		665
	20 < 30 HA	2	18	47	58	77	112	150	182	162	75	39		922
	30 < 40 HA	1	9	23	44	35	72	122	104	70	29	12		521
	40 < 50 HA		5	8	29	26	58	54	47	29	14	9		279
	50 < 100 HA		5	18	26	28	37	77	52	40	18	7		306
	100 < 150 HA			2	1	1	3	2	4			1		14
	TOT. HA	11	82	211	309	349	580	903	1053	1014	709	406		5627
33F3														
	0,01 < 50 A										1			1
	0,5 < 1 HA						1		1		7	6		16
	1 < 3 HA			3		1	2	3	19	20	22	23		93
	3 < 5 HA		3	4	7	8	11	20	44	71	48	45		261
	5 < 10 HA	1	13	31	41	62	110	232	286	335	203	79		1393
	10 < 15 HA	1	26	74	97	105	191	279	378	330	155	37		1673
	15 < 20 HA	1	26	80	91	142	180	280	328	269	112	43		1552
	20 < 30 HA	4	43	87	127	175	287	350	396	304	135	35		1943
	30 < 40 HA	2	14	43	90	100	175	219	199	144	47	21		1054
	40 < 50 HA		10	36	51	69	90	110	86	38	30	2		522
	50 < 100 HA	1	9	22	57	78	97	98	83	60	18	15		538
	100 < 150 HA	1	1	2	3	4	6	5	7	4	5	1		39
	150 & + HA							2		1				3
	TOT. HA	11	145	382	564	744	1150	1598	1827	1577	783	307		9088

NIVEAU: ROYAUME

CAT 1 : AGRICULTEURS, ELEVEURS ET HORTICULTEURS PROFESSIONNELS

TABLEAU 1301 REPARTITION DES EXPLOITATIONS SELON LES CLASSES DE GRANDEUR, LES CLASSES D'ORIENTATION TECHNICO-ECONOMIQUE ET LES CLASSES D'AGE DES CHEFS D'EXPLOITATION

CLASSES D'ORIENTATION TECHNICO-ECONOMIQUE	TAILLE	HOMMES											TOTAL
		14 ANS	20 ANS	25 ANS	30 ANS	35 ANS	40 ANS	45 ANS	50 ANS	55 ANS	60 ANS	65 ANS ET PLUS	
336	0 A					1				3	1		5
	0,01 < 50 A								1	2	1	1	5
	0,5 < 1 HA							1	2	4	1	3	11
	1 < 3 HA					1		2	2	1	4	3	16
	3 < 5 HA				1			1	2	2	1	2	9
	5 < 10 HA			1				2	4	2		1	12
	10 < 15 HA				1				1	1	1		5
	15 < 20 HA								2				2
	20 < 30 HA							1	1				2
	40 < 50 HA					1							1
	50 < 100 HA					1							1
	TOT. HA			1	4	4	7	15	9	15	8	9	72
337	0 A					1	1						2
	0,01 < 50 A					1			1	1			3
	0,5 < 1 HA							1	1	2	1		5
	1 < 3 HA				1	1	2	1	1	1	2		9
	3 < 5 HA						2	2	3	1	1	1	10
	5 < 10 HA		1	2	1	2	4	4	3	7	2	4	30
	10 < 15 HA				1	1	2	2	3	1	2	2	14
	15 < 20 HA						1		1			1	3
	20 < 30 HA				1	1	2	1	2	2			9
	30 < 40 HA						1		2				3
	40 < 50 HA					1							1
	TOT. HA	1	2	5	7	15	12	16	15	8	8	8	89
31	0,01 < 50 A					1				2	1	1	5
	0,5 < 1 HA								1			3	4
	1 < 3 HA					1	8	10	12	23	34	16	104
	3 < 5 HA			6	4	7	17	28	44	58	53	39	257
	5 < 10 HA	1	12	22	30	51	74	129	175	219	133	48	894
	10 < 15 HA	1	16	34	53	62	114	150	244	234	135	41	1084
	15 < 20 HA	3	12	64	56	89	156	196	222	220	118	44	1180
	20 < 30 HA	2	25	62	118	153	229	274	340	235	104	45	1587
	30 < 40 HA	1	12	41	98	98	144	158	150	98	45	25	870
	40 < 50 HA		4	30	35	50	60	87	90	57	15	9	437
	50 < 100 HA	1	6	27	47	50	97	113	91	56	22	9	519
	100 < 150 HA		1	4	7	9	5	8	13	10	1	1	59
	150 & + HA			1		1	3	1	2				8
	TOT. HA	9	89	291	448	572	907	1154	1384	1212	661	281	7008

NIVEAU: ROYAUME

CAT 1 : AGRICULTEURS, ELEVEURS ET HORTICULTEURS PROFESSIONNELS

TABLEAU 1701 REPARTITION DES EXPLOITATIONS SELON LES CLASSES DE GRANDEUR, LES CLASSES D'ORIENTATION TECHNICO-ECONOMIQUE ET LES CLASSES D'AGE DES CHEFS D'EXPLOITATION

CLASSES D'ORIENTATION TECHNICO- ECONOMIQUE	TAILLE (SUPER- AGRICOLE UTILISEE)	HOMMES											TOTAL
		14 ANS	20 ANS	25 ANS	30 ANS	35 ANS	40 ANS	45 ANS	50 ANS	55 ANS	60 ANS	65 ANS ET PLUS	
32													
	1 < 3 HA	1						4	3	3	1	1	13
	3 < 5 HA					1		3		4	2	4	14
	5 < 10 HA		1		1	2		3	12	16	9	2	47
	10 < 15 HA			1		4	4	6	6	7	6	2	36
	15 < 20 HA				3	3	1	7	2	4	3		23
	20 < 30 HA			1	3	3	2	4	1	2			16
	30 < 40 HA			1		2	1						4
	40 < 50 HA								1				1
	50 < 100 HA						1		1	1			3
	TOT. HA	1	1	3	7	15	10	27	26	37	21	9	157
34													
	0 A					1	1						2
	0,01 < 50 A								2			1	3
	0,5 < 1 HA							1	2	5	3	8	19
	1 < 3 HA		1	2	1	2	4	6	14	13	26	14	83
	3 < 5 HA	1	3		4	7	17	29	67	66	63	31	288
	5 < 10 HA	2	22	39	56	92	175	252	342	362	195	47	1584
	10 < 15 HA	1	27	89	116	160	243	368	361	257	142	24	1788
	15 < 20 HA	1	17	79	116	123	223	211	214	134	52	21	1191
	20 < 30 HA	1	9	55	98	125	163	181	186	107	29	13	967
	30 < 40 HA		2	13	21	33	43	46	41	25	9	4	237
	40 < 50 HA		1	2	9	11	12	9	11	5	4		64
	50 < 100 HA			2	1	10	4	9	7	5	3	1	42
	100 < 150 HA				1								1
	TOT. HA	6	82	281	423	564	885	1112	1247	979	526	164	6269
44H													
	0 A	1	8	19	21	22	30	37	28	28	13	10	217
	0,01 < 50 A		1	6	9	8	14	24	19	21	16	12	130
	0,5 < 1 HA		1	9	14	19	22	24	38	29	28	12	196
	1 < 3 HA	2	16	38	41	49	79	101	120	107	76	32	661
	3 < 5 HA		6	26	31	42	75	82	130	119	77	21	609
	5 < 10 HA		23	81	142	184	292	347	378	308	111	30	1896
	10 < 15 HA		18	63	111	163	218	261	220	143	57	12	1266
	15 < 20 HA		7	33	45	98	113	141	102	59	14	8	620
	20 < 30 HA		3	24	30	47	84	71	56	19	12	2	348
	30 < 40 HA			1	6	9	20	15	10	1	2	1	65
	40 < 50 HA				2	2	5	7	9	3	1	1	30
	50 < 100 HA			1	2	5		4	1	1			14
	100 < 150 HA							1	1				2
	150 & + HA											1	1
	TOT. HA	3	83	301	454	648	952	1115	1112	838	407	142	6055

NIVEAU: ROYAUME

CAT 1 : AGRICULTEURS, ELEVEURS ET HORTICULTEURS PROFESSIONNELS

TABLEAU 1301 REPARTITION DES EXPLOITATIONS SELON LES CLASSES DE GRANDEUR, LES CLASSES D'ORIENTATION TECHNICO-ECONOMIQUE ET LES CLASSES D'AGE DES CHEFS D'EXPLOITATION

CLASSES [TAILLE D'ORIENTATION (SELON LA TATION [SUPER- TECHNICO FICIE ECCNO- [AGRICOLE] RIQUE [UTILISEE]	HOMMES												TOTAL
	14	20	25	30	35	40	45	50	55	60	65	ANS ET PLUS	
44K													
0 A		7	13	11	22	48	38	42	36	17	6	240	
0,01 < 50 A		1	1	7	9	12	14	24	23	6	6	103	
0,5 < 1 HA		2	3	7	3	11	22	13	24	12	6	103	
1 < 3 HA		2	4	10	14	22	42	47	33	19	8	201	
3 < 5 HA		1	2	10	12	17	23	29	34	15	5	148	
5 < 10 HA		2	4	13	18	41	51	64	53	31	6	283	
10 < 15 HA			4	5	13	29	35	34	24	9	1	154	
15 < 20 HA		2	2	2	4	4	12	8	10	2		46	
20 < 30 HA		1	2	2	3	2	5	6	3	2		26	
30 < 40 HA						1	1		1			3	
50 < 100 HA					1							1	
TOT. HA		18	35	67	99	187	243	267	241	113	38	1308	
44T													
0,5 < 1 HA				1								1	
1 < 3 HA								1		1	1	3	
3 < 5 HA				2		2	4	4	4	1		17	
5 < 10 HA			3	3	3	7	11	6	6	1		40	
10 < 15 HA		1	1		3	5	7	6	2	1		26	
15 < 20 HA			1	1	3	1	1		1	1		9	
20 < 30 HA					1	1	2		1	2		6	
40 < 50 HA					1							1	
50 < 100 HA						1						1	
TOT. HA		1	5	7	10	17	25	17	14	7	1	104	
41													
0,01 < 50 A							1	1			2	4	
0,5 < 1 HA				1		1			1	1	4	8	
1 < 3 HA		1	1	2	3		1	10	10	10	5	43	
3 < 5 HA	1		4	4	2	3	4	9	15	9	3	54	
5 < 10 HA		8	10	21	15	30	22	51	51	38	3	249	
10 < 15 HA	2	3	11	27	18	23	40	49	40	25	5	243	
15 < 20 HA		7	13	28	19	16	33	31	19	15	1	182	
20 < 30 HA		4	8	25	28	54	29	32	16	11	1	208	
30 < 40 HA		1		6	8	13	15	13	6		1	63	
40 < 50 HA			1	2	5	3	4	9	2	1		27	
50 < 100 HA			2	3	5	2	5	9	1			27	
100 < 150 HA				1		3	2		1			7	
TOT. HA	3	24	50	120	103	148	156	214	162	110	25	1115	

NIVEAU: ROYAUME
 CAT 1 : AGRICULTEURS, ELEVEURS ET HORTICULTEURS PROFESSIONNELS

TABLEAU 1301 REPARTITION DES EXPLOITATIONS SELON LES CLASSES DE GRANDEUR, LES CLASSES D'ORIENTATION TECHNICO-ECONOMIQUE ET LES CLASSES D'AGE DES CHEFS D'EXPLOITATION

CLASSES D'ORIENTATION TECHNICO-ECONOMIQUE	TAILLE	HOMMES											TOTAL		
		14 ANS	20 ANS	25 ANS	30 ANS	35 ANS	40 ANS	45 ANS	50 ANS	55 ANS	60 ANS	65 ANS			
42	0,01 < 50 A							1		1					2
	1 < 3 HA				1			2	1	1	3		1		9
	3 < 5 HA								1	4	7	1			13
	5 < 10 HA				5		1	4	2	6	1	2			21
	10 < 15 HA				3		2	2	1	4	4	1			17
	15 < 20 HA				2		1	1	1		1	1			7
	20 < 30 HA			1	1		3				1	1			7
	30 < 40 HA									1					1
	40 < 50 HA							1	1						2
	TOT. HA			1	12		8	10	7	17	17	6	1		79
43	0 A									1		1			2
	0,01 < 50 A										1				1
	0,5 < 1 HA								2	5	3	1	6		17
	1 < 3 HA					3	2	4	7	15	20	20	10	81	
	3 < 5 HA		1	5	4	9	18	29	45	44	43	11	209		
	5 < 10 HA	1	15	38	55	91	141	204	295	264	130	15	1249		
	10 < 15 HA	2	18	58	93	159	177	247	260	162	75	15	1266		
	15 < 20 HA	1	12	34	63	106	117	106	141	61	33	4	678		
	20 < 30 HA		8	27	46	81	89	98	99	51	13	7	519		
	30 < 40 HA			12	9	11	18	20	14	11	5		100		
	40 < 50 HA		1	1	2	3	8	6	3	2			26		
	50 < 100 HA			1		2	2	2	1	3			11		
	TOT. HA	4	55	176	275	464	574	721	879	622	321	68	4159		
55	0 A			8	11	12	16	9	11	11	4	8	90		
	0,01 < 50 A			1		4	3	2	6	2	2	4	24		
	0,5 < 1 HA			4	2	1	1	3	2	1	3	1	18		
	1 < 3 HA		1	3	1		1	3	8	3	14	7	41		
	3 < 5 HA	1	1			2	1	3	3	1	7	5	24		
	5 < 10 HA		1	2	5	2		4	8	5	3	4	34		
	10 < 15 HA		2	2	1	2	2	2	3	5	1	2	22		
	15 < 20 HA			1		1	3	1	2			3	11		
	20 < 30 HA					4			3		1	1	9		
	30 < 40 HA										1		1		
	40 < 50 HA			1		1							2		
	50 < 100 HA							1	1				2		
	TOT. HA	1	5	22	20	29	27	28	47	28	36	35	278		
TOT.	0 A	1	18	41	47	65	106	91	93	82	38	26	608		
	0,01 < 50 A	1	22	91	170	161	276	327	405	414	245	170	2282		
	0,5 < 1 HA	2	40	146	229	236	286	376	354	333	252	184	2438		
	1 < 3 HA	9	92	226	369	415	517	737	845	902	653	356	5121		
	3 < 5 HA	4	44	132	193	219	412	592	887	987	746	438	4654		
	5 < 10 HA	17	178	392	664	924	1477	2184	2864	2935	1685	534	13854		
	10 < 15 HA	12	202	548	798	1057	1636	2263	2634	2232	1122	346	12850		
	15 < 20 HA	17	171	509	749	975	1370	1733	1882	1469	685	236	9796		
	20 < 30 HA	15	206	529	873	1151	1653	1930	2074	1424	614	240	10709		
	30 < 40 HA	7	66	262	467	498	823	927	874	560	237	114	4835		
	40 < 50 HA	1	30	136	218	295	396	471	413	242	113	51	2366		
	50 < 100 HA	5	44	169	294	336	493	561	523	345	116	88	2974		
	100 < 150 HA	1	6	18	40	42	51	70	90	48	27	22	415		
	150 & + HA			4	10	11	10	21	21	18	4	8	107		
	TOT. HA	92	1119	3203	5121	6385	9506	12283	13959	11991	6537	2813	73009		

NIVEAU: ROYAUME

CAT 1 : AGRICULTEURS, ELEVEURS ET HORTICULTEURS PROFESSIONNELS

CAT 2 : PRODUCTEURS OCCASIONNELS

CAT 3 : ETABLISSEMENTS SPECIAUX (PENITENTIAIRES, MAISONS DE REPOS, ETABLISSEMENTS D'ENSEIGNEMENT ETC...)

TABLEAU 1303 REPARTITION DES EXPLOITATIONS SELON LES CLASSES DE GRANDEUR, LES CLASSES D'ORIENTATION TECHNICO-ECONOMIQUE ET LES CLASSES D'AGE DES CHEFS D'EXPLOITATION

CLASSES D'ORIENTA- TION	TAILLE SELON LA SUPER- FICIE AGRICOLE UTILISEE	HOMMES												TOTAL
		14	20	25	30	35	40	45	50	55	60	65		
		ANS	ANS	ANS	ANS	ANS	ANS	ANS	ANS	ANS	ANS	ANS	PLUS	
11A														
0,01 < 50	A		1	7	26	13	38	44	56	81	78	308	652	
0,5 < 1	HA		7	11	26	27	46	69	101	114	128	557	1086	
1 < 3	HA		9	27	39	54	69	93	157	126	123	308	1005	
3 < 5	HA		11	17	27	40	22	50	71	76	93	69	436	
5 < 10	HA		12	27	56	44	72	92	135	101	67	59	665	
10 < 15	HA		8	18	20	37	44	48	65	60	33	26	359	
15 < 20	HA		9	19	31	31	32	35	34	36	31	11	269	
20 < 30	HA		11	18	25	24	34	44	47	43	32	19	297	
30 < 40	HA		5	16	21	25	30	27	36	29	18	23	230	
40 < 50	HA		2	11	20	15	25	23	25	28	10	12	171	
50 < 100	HA	2	6	30	51	68	71	65	100	63	21	32	509	
100 < 150	HA		3	9	14	15	22	36	35	16	14	9	173	
150 & +	HA			2	8	8	7	16	16	14	3	4	78	
TOT.	HA	2	84	212	364	401	512	642	878	787	611	1437	5930	
11B														
0,01 < 50	A	1	28	85	165	201	341	417	445	393	264	408	2748	
0,5 < 1	HA	2	35	130	215	243	289	369	324	264	174	147	2192	
1 < 3	HA	1	56	150	260	322	362	442	435	421	196	104	2749	
3 < 5	HA		11	34	75	60	109	140	130	139	69	21	788	
5 < 10	HA	1	5	25	61	84	108	105	101	73	41	16	628	
10 < 15	HA		3	12	10	18	19	17	18	12	8	8	125	
15 < 20	HA				15	3	6	4	7	3	2	3	43	
20 < 30	HA			3	5	8	8	3	9	3	2	5	46	
30 < 40	HA				1	3	5		2	1	1	2	15	
40 < 50	HA					2	2		1		3		8	
50 < 100	HA		1	2	1	4	2	4		2	1	3	20	
100 < 150	HA					1				3			4	
150 & +	HA									1			1	
TOT.	HA	5	139	441	808	949	1251	1501	1472	1315	761	717	9359	
11T														
0,01 < 50	A						2	3	10	2	4	14	35	
0,5 < 1	HA					1	1	7	4	11	12	18	54	
1 < 3	HA		1	1	2	2	1	2	11	13	6	7	46	
3 < 5	HA		1	2	3	2	4	9	9	15	5	1	51	
5 < 10	HA		2	1	4	7	14	14	20	24	9	4	99	
10 < 15	HA				6	2	8	12	11	7	1	4	51	
15 < 20	HA			1	2	2	4	3	3	5	3	2	25	
20 < 30	HA			4	6	3	1	8	6	6		3	37	
30 < 40	HA	1		2	1	3	3	6	9	3	6	6	40	
40 < 50	HA					2	2	1	3	3	3	2	16	
50 < 100	HA			4	4	4	10	16	18	10	2	3	71	
100 < 150	HA						4	6	7	2		1	20	
150 & +	HA					1			1				2	
TOT.	HA	1	4	15	28	29	54	87	112	101	51	65	547	

NIVEAU: ROYAUME

CAT 1 : AGRICULTEURS, ELEVEURS ET HORTICULTEURS PROFESSIONNELS

CAT 2 : PRODUCTEURS OCCASIONNELS

CAT 3 : ETABLISSEMENTS SPECIAUX (PENITENTIAIRES, MAISONS DE REPOS, ETABLISSEMENTS D'ENSEIGNEMENT ETC...)

TABLEAU 1303 REPARTITION DES EXPLOITATIONS SELON LES CLASSES DE GRANDEUR, LES CLASSES D'ORIENTATION TECHNICO-ECONOMIQUE ET LES CLASSES D'AGE DES CHEFS D'EXPLOITATION

CLASSES D'ORIENTATION TECHNICO-ECONOMIQUE	TAILLE	HOMMES												TOTAL
		14	20	25	30	35	40	45	50	55	60	65		
		ANS	ANS	ANS	ANS	ANS	ANS	ANS	ANS	ANS	ANS	PLUS		
12	0,01 < 50 A			1	6	2	6	6	12	7	6	18	64	
	0,5 < 1 HA	1		3	4	2	8	7	9	6	8	5	53	
	1 < 3 HA	2		1	4	8	5	12	12	10	3	9	66	
	3 < 5 HA			1	1		6	3	5	8	3	2	26	
	5 < 10 HA				2	1	6	7	9	6	3	1	35	
	10 < 15 HA				1	1	2	1	1	1	1	1	9	
	15 < 20 HA							2	1	1			4	
	20 < 30 HA	1			1	1		2	2	1	1		9	
	30 < 40 HA				1	1							2	
	40 < 50 HA					1							1	
	50 < 100 HA			1	1		2	3	2				9	
	100 < 150 HA								1	1			2	
	150 & + HA								1				1	
	TOT. HA		4	7	21	17	35	43	55	38	25	36	281	
13	0,01 < 50 A			1	2	2	1	1	3	3	9	22	44	
	0,5 < 1 HA		1		5	4	3	10	18	11	18	56	126	
	1 < 3 HA	2	1	4	10	10	15	33	36	36	31	45	223	
	3 < 5 HA	1	5	8	10	14	17	39	41	61	18	38	252	
	5 < 10 HA		4	13	34	39	51	61	84	88	64	18	456	
	10 < 15 HA	1	10	20	25	25	35	50	59	92	55	24	396	
	15 < 20 HA		3	11	26	26	48	50	72	60	43	18	377	
	20 < 30 HA	1	12	19	44	62	68	102	102	101	46	23	580	
	30 < 40 HA		4	18	42	32	74	76	94	52	31	11	634	
	40 < 50 HA			12	16	31	43	52	47	27	18	7	253	
	50 < 100 HA		8	24	39	39	91	90	87	67	23	14	482	
	100 < 150 HA		1	2	9	8	7	12	19	9	8	8	83	
	150 & + HA				1	1	1	1	3	1	1	1	8	
	TOT. HA	5	49	132	263	293	454	576	662	630	365	285	3714	
14	0,01 < 50 A				1	1	6	5	11	15	16	49	104	
	0,5 < 1 HA			2	1	4	5	11	13	13	14	96	159	
	1 < 3 HA			1	3	7	9	5	14	15	9	43	106	
	3 < 5 HA		2	2	3	4	6	6	12	8	11	9	63	
	5 < 10 HA		5	11	12	12	11	19	20	24	13	13	140	
	10 < 15 HA	1	4	5	17	10	11	20	28	25	16	9	146	
	15 < 20 HA		3	6	7	10	13	22	9	21	16	2	109	
	20 < 30 HA		2	17	18	20	20	16	18	26	12	7	156	
	30 < 40 HA		1	7	11	7	15	12	16	5	3		77	
	40 < 50 HA			1	3	6	7	9	8	7	1		42	
	50 < 100 HA	1	2	5	9	7	4	8	11	9	2	1	59	
	100 < 150 HA				1	1			1		1	1	5	
	150 & + HA			1	1								2	
	TOT. HA	2	19	58	87	89	107	133	161	168	114	230	1168	

NIVEAU: ROYAUME

CAT 1 : AGRICULTEURS, ELEVEURS ET HORTICULTEURS PROFESSIONNELS

CAT 2 : PRODUCTEURS OCCASIONNELS

CAT 3 : ETABLISSEMENTS SPECIAUX (PENITENTIAIRES, MAISONS DE REPOS, ETABLISSEMENTS D'ENSEIGNEMENT ETC...)

TABLEAU 1303 REPARTITION DES EXPLOITATIONS SELON LES CLASSES DE GRANDEUR, LES CLASSES D'ORIENTATION TECHNOICO-ECONOMIQUE ET LES CLASSES D'AGE DES CHEFS D'EXPLOITATION

CLASSES D'ORIENTATION TECHNICO- ECONOMIQUE	TAILLE SELON LA SUPERFICIE AGRICOLE UTILISEE	HOMMES											TOTAL
		14 ANS	20 ANS	25 ANS	30 ANS	35 ANS	40 ANS	45 ANS	50 ANS	55 ANS	60 ANS	65 ANS ET PLUS	
22C	0,01 < 50 A	1	3	3	18	18	44	52	48	75	62	189	513
	0,5 < 1 HA		1	5	13	18	32	48	53	57	51	125	403
	1 < 3 HA		5	11	23	26	39	61	66	97	61	91	480
	3 < 5 HA		3	12	15	14	26	31	51	37	30	28	247
	5 < 10 HA		6	15	30	48	47	54	70	66	37	30	403
	10 < 15 HA		3	8	15	16	24	32	39	20	11	7	175
	15 < 20 HA		1	1	6	6	4	8	13	11	4	9	63
	20 < 30 HA			1	5	3	5	8	8	7	4	4	45
	30 < 40 HA					1	1	2		1			5
	40 < 50 HA			1				1			1	1	4
	50 < 100 HA					2		3	1	1	1		8
	TOT. HA	1	22	57	125	152	222	300	349	372	262	484	2346
22D	0,01 < 50 A		2	15	35	25	68	128	174	182	118	270	1017
	0,5 < 1 HA			1	6	7	7	16	17	12	3	69	69
	1 < 3 HA		1	1	1	2	5	17	11	5	2	44	44
	3 < 5 HA									1	1	2	2
	5 < 10 HA								1			1	1
	TOT. HA		3	15	37	31	77	140	207	211	136	276	1133
22T	0,01 < 50 A		2	14	9	11	16	19	15	9	12	26	133
	0,5 < 1 HA		4	12	7	13	14	8	15	10	7	7	97
	1 < 3 HA		8	18	33	16	29	36	30	31	14	9	224
	3 < 5 HA			7	8	8	17	8	16	6	3	8	81
	5 < 10 HA		1	4	5	20	12	12	10	13	5	9	91
	10 < 15 HA			1	3		4	6	4	4	2	7	31
	15 < 20 HA			1		2	3	2				3	11
	20 < 30 HA			1	1	1	2	2	1	1	1	3	13
	30 < 40 HA						1	2				2	5
	40 < 50 HA											1	1
	50 < 100 HA											1	1
	TOT. HA		15	58	66	71	98	95	91	74	44	76	688
21	0,01 < 50 A			1	2	8	10	11	13	23	7	25	100
	0,5 < 1 HA			1	1	1	5	7	8	10	9	18	60
	1 < 3 HA			2	8	7	7	8	14	14	6	12	78
	3 < 5 HA		1	2	2	2	4	9	8	5	2	35	35
	5 < 10 HA			2	3	2	9	7	8	3	5	1	40
	10 < 15 HA			1		4	4	2	1	3	3	2	20
	15 < 20 HA				1		1	1		1		1	5
	20 < 30 HA				1	3	1	1	3	2			11
	30 < 40 HA				1		1	1					3
	40 < 50 HA			1								1	2
	50 < 100 HA						2			1		1	4
	100 < 150 HA									1			1
	150 & + HA											1	1
	TOT. HA		1	8	19	27	44	47	55	63	32	64	360
23	0,01 < 50 A				1	1		2		2		7	13
	0,5 < 1 HA		1	1				3	2	5	2	10	24
	1 < 3 HA				1		3	2	3	9	5	11	34
	3 < 5 HA		1			1	1	1	4	4	5	6	23
	5 < 10 HA			2	1	3	3	7	7	5	3	3	34
	10 < 15 HA			1	1	2	3	7	7	5		1	27
	15 < 20 HA			1	1	1	2	1	3	2	2		13
	20 < 30 HA			3		3	1	1	3	2	1	2	16
	30 < 40 HA				1	1		1	3			1	7
	40 < 50 HA											1	1
	50 < 100 HA									2			2
	TOT. HA		2	8	6	12	13	25	32	36	18	42	194
24	0,01 < 50 A						2	2	1	1	2	11	19
	0,5 < 1 HA				1			2	3	5	2	11	24
	1 < 3 HA					1	1	2	3	6	7	10	34
	3 < 5 HA						3	2	1	5	5	1	17
	5 < 10 HA		1		1	2	5	6	12	12	4	3	46
	10 < 15 HA			1		1	2	5	5	2	2		18
	15 < 20 HA						1	1	2	2		1	7
	20 < 30 HA				2		1	2	1	1		1	8
	TOT. HA		1	1	4	7	14	24	29	35	20	38	173

NIVEAU: ROYAUME

CAT 1 : AGRICULTEURS, ELEVEURS ET HORTICULTEURS PROFESSIONNELS

CAT 2 : PRODUCTEURS OCCASIONNELS

CAT 3 : ETABLISSEMENTS SPECIAUX (PENITENTIAIRES, MAISONS DE REPOS, ETABLISSEMENTS D'ENSEIGNEMENT ETC...)

TABLEAU 1303 REPARTITION DES EXPLOITATIONS SELON LES CLASSES DE GRANDEUR, LES CLASSES D'ORIENTATION TECHNICO-ECONOMIQUE ET LES CLASSES D'AGE DES CHEFS D'EXPLOITATION

CLASSES D'ORIENTATION TECHNICO- ECONOMIQUE	TAILLE SELON LA SUPER- FICIE AGRICOLE UTILISEE	HOMMES												TOTAL
		14	20	25	30	35	40	45	50	55	60	65		
		ANS	ANS	ANS	ANS	ANS	ANS	ANS	ANS	ANS	ANS	ANS	PLUS	
33F1														
0 A			1	1	1	1	3	4		1	1	3	16	
0,01 < 50 A					1	2	7	15	12	12	14	54	117	
0,5 < 1 HA			5	8	7	9	25	46	65	77	129	527	898	
1 < 3 HA	1	10	18	29	33	67	154	186	162	147	147	393	1200	
3 < 5 HA	2	16	27	36	44	100	153	254	247	214	281	1374		
5 < 10 HA	9	50	75	132	161	267	532	692	743	446	200	3307		
10 < 15 HA	5	60	129	169	227	414	567	696	648	287	81	3283		
15 < 20 HA	9	66	141	221	275	387	520	553	423	159	44	2798		
20 < 30 HA	5	70	153	263	330	495	589	585	337	132	39	2998		
30 < 40 HA	2	18	85	115	131	208	210	181	116	40	12	1118		
40 < 50 HA	1	7	31	47	70	81	108	75	41	13	7	481		
50 < 100 HA		9	31	54	35	74	69	62	25	7	6	372		
100 < 150 HA				3	3	1	3	1	3	1		12		
150 & + HA							2	1	1			2	6	
TOT. HA	34	312	699	1078	1321	2129	2970	3365	2834	1589	1649	17980		
33F2														
0 A	1	4	6	7	16	20	21	36	9	8	15	143		
0,01 < 50 A		2	9	12	15	31	45	70	47	49	200	480		
0,5 < 1 HA	2	5	25	38	57	108	190	220	230	255	1117	2247		
1 < 3 HA	6	26	76	101	127	225	292	319	344	302	863	2681		
3 < 5 HA	1	20	55	73	77	135	194	214	214	207	379	1569		
5 < 10 HA	7	40	81	102	130	207	303	374	342	258	229	2073		
10 < 15 HA		12	48	76	67	134	181	209	203	121	81	1132		
15 < 20 HA	2	13	35	55	47	82	128	183	134	86	35	800		
20 < 30 HA	2	20	56	71	94	125	165	203	178	81	52	1047		
30 < 40 HA	1	9	26	48	37	82	127	111	74	31	12	558		
40 < 50 HA		5	9	30	28	62	58	49	34	15	9	299		
50 < 100 HA		3	18	27	31	38	81	54	40	19	8	319		
100 < 150 HA			2	1	1	3	2	4	1	1	1	16		
150 & + HA								2				2		
TOT. HA	22	159	446	641	727	1252	1787	2048	1850	1433	3001	13366		

NIVEAU: ROYAUME

CAT 1 : AGRICULTEURS, ELEVEURS ET HORTICULTEURS PROFESSIONNELS

CAT 2 : PRODUCTEURS OCCASIONNELS

CAT 3 : ETABLISSEMENTS SPECIAUX (PENITENTIAIRES, MAISONS DE REPOS, ETABLISSEMENTS D'ENSEIGNEMENT ETC...)

TABLEAU 1303 REPARTITION DES EXPLOITATIONS SELON LES CLASSES DE GRANDEUR, LES CLASSES D'ORIENTATION TECHNICO-ECONOMIQUE ET LES CLASSES D'AGE DES CHEFS D'EXPLOITATION

CLASSES D'ORIENTATION TECHNICO-ECONOMIQUE	TAILLE SUPERFICIE UTILISEE	HOMMES												TOTAL
		14 ANS	20 ANS	25 ANS	30 ANS	35 ANS	40 ANS	45 ANS	50 ANS	55 ANS	60 ANS	65 ANS ET PLUS		
33F3														
0 A						1		1					1	2
0,01 < 50 A					1		3	2	1	2	1		8	18
0,5 < 1 HA		1	4	13	10	10	18	36	62	60	52	157	423	
1 < 3 HA			7	12	15	14	19	47	68	91	65	101	439	
3 < 5 HA		1	25	43	52	69	127	257	309	348	206	120	1557	
5 < 10 HA		1	27	78	100	111	193	284	388	335	158	42	1715	
10 < 15 HA		1	26	84	96	142	182	284	329	270	112	43	1569	
15 < 20 HA		4	43	88	127	176	289	351	397	305	135	36	1951	
20 < 30 HA		2	14	43	90	101	175	219	200	145	47	22	1058	
30 < 40 HA			10	36	51	69	90	110	87	38	30	2	523	
40 < 50 HA		1	9	22	57	79	97	98	83	60	18	15	539	
50 < 100 HA		1	1	2	3	4	6	5	8	4	5	2	41	
100 < 150 HA														
150 & + HA								2		1			3	
TOT. HA		12	167	423	603	776	1211	1711	1948	1674	860	685	10070	
336														
0 A				2	2	5	6	3	8	7	3	12	48	
0,01 < 50 A			7	11	19	23	44	64	74	78	68	223	611	
0,5 < 1 HA			3	9	18	31	58	84	107	104	80	261	755	
1 < 3 HA			3	9	21	36	54	80	74	60	43	116	496	
3 < 5 HA		1	1	6	6	7	16	15	18	11	7	14	102	
5 < 10 HA				1	1	7	5	23	9	4	7	3	60	
10 < 15 HA					1		1	3	1	3	1	3	13	
15 < 20 HA								2					2	
20 < 30 HA							2	1	1	1			5	
30 < 40 HA												1	1	
40 < 50 HA					1						1		2	
50 < 100 HA					1								1	
TOT. HA		1	14	38	70	109	186	275	292	269	209	633	2096	
33T														
0 A						1	2	1	3			1	8	
0,01 < 50 A			3	1	1	5	8	12	25	11	10	13	89	
0,5 < 1 HA			3	2	12	6	16	29	23	23	24	40	178	
1 < 3 HA			3	7	23	34	34	55	61	44	27	49	337	
3 < 5 HA		1	3	2	6	9	16	22	34	12	10	15	130	
5 < 10 HA			1	7	7	11	14	19	15	21	5	12	112	
10 < 15 HA			1	1	2	2	4	5	7	2	4	3	31	
15 < 20 HA				1		3	1		2	2	1	3	13	
20 < 30 HA		1			1	1	2	1	3	2	1		12	
30 < 40 HA							1		3		1		5	
40 < 50 HA					1		1		1				3	
50 < 100 HA								1					1	
TOT. HA		2	14	21	53	72	99	145	177	117	83	136	919	

NIVEAU: ROYAUME

CAT 1 : AGRICULTEURS, ELEVEURS ET HORTICULTEURS PROFESSIONNELS

CAT 2 : PRODUCTEURS OCCASIONNELS

CAT 3 : ETABLISSEMENTS SPECIAUX (PENITENTIAIRES, MAISONS DE REPOS, ETABLISSEMENTS D'ENSEIGNEMENT ETC...)

TABLEAU 1303 REPARTITION DES EXPLOITATIONS SELON LES CLASSES DE GRANDEUR, LES CLASSES D'ORIENTATION TECHNICO-ECONOMIQUE ET LES CLASSES D'AGE DES CHEFS D'EXPLOITATION

CLASSES D'ORIENTATION TECHNICO-ECONOMIQUE	TAILLE SELON LA SUPERFICIE AGRICOLE UTILISEE	HOMMES												TOTAL ET PLUS
		14	20	25	30	35	40	45	50	55	60	65		
		ANS	ANS	ANS	ANS	ANS	ANS	ANS	ANS	ANS	ANS	ANS		
31														
0,01 < 50 A						1	4	1	14	14	13	40	87	
0,5 < 1 HA				2			14	20	28	33	28	180	305	
1 < 3 HA		1	6	20	19		31	41	62	64	60	128	432	
3 < 5 HA	1	3	9	14	17		25	45	73	71	73	97	428	
5 < 10 HA	2	15	32	36	61		87	151	185	234	140	62	1005	
10 < 15 HA	1	22	38	57	63		116	154	251	245	136	46	1129	
15 < 20 HA	3	12	65	58	89		162	198	226	222	118	45	1198	
20 < 30 HA	2	27	62	119	153		231	276	341	238	104	46	1599	
30 < 40 HA	1	12	41	99	98		144	158	151	98	45	26	873	
40 < 50 HA		4	30	35	50		60	87	91	57	15	9	438	
50 < 100 HA	1	6	29	47	50		97	113	92	56	22	9	522	
100 < 150 HA		1	4	7	9		5	8	13	11	1	1	60	
150 & + HA			1		1		3	1	2				8	
TOT. HA	11	103	317	494	611	979	1253	1529	1343	755	689	8084		
32														
0,01 < 50 A							1	1	1			1	4	
0,5 < 1 HA									3	1	4	7	15	
1 < 3 HA	1				2		3	4	7	5	7	8	37	
3 < 5 HA					1			3		5	2	8	19	
5 < 10 HA		1	1	1	2		1	5	12	19	9	3	54	
10 < 15 HA			1		4		4	6	7	7	6	2	37	
15 < 20 HA				3	3		1	7	2	4	3	1	24	
20 < 30 HA			1	3	3		2	4	1	2			16	
30 < 40 HA			1		2		1						4	
40 < 50 HA									1				1	
50 < 100 HA							1		1	1			3	
TOT. HA	1	1	4	7	17	14	30	35	44	31	30	214		
34														
0 A					2		1		1		1	2	7	
0,01 < 50 A		1		6	7		11	9	26	21	25	52	158	
0,5 < 1 HA		1	4	7	12		27	33	57	61	75	285	562	
1 < 3 HA		6	7	13	16		34	57	69	51	85	196	534	
3 < 5 HA	1	6	6	11	18		31	51	86	81	73	79	443	
5 < 10 HA	3	26	45	69	100		196	271	361	378	200	68	1717	
10 < 15 HA	1	27	90	116	161		245	370	365	259	142	26	1802	
15 < 20 HA	1	17	80	116	123		225	212	216	134	53	22	1199	
20 < 30 HA	1	9	55	98	125		165	182	186	107	29	13	970	
30 < 40 HA		2	13	21	33		44	46	41	27	9	4	240	
40 < 50 HA		1	2	9	11		12	9	11	5	4	1	65	
50 < 100 HA			2	1	10		5	9	7	5	4	3	46	
100 < 150 HA				1									1	
TOT. HA	7	96	304	468	618	996	1249	1426	1129	700	751	7744		

NIVEAU: ROYAUME

CAT 1 : AGRICULTEURS, ELEVEURS ET HORTICULTEURS PROFESSIONNELS

CAT 2 : PRODUCTEURS OCCASIONNELS

CAT 3 : ETABLISSEMENTS SPECIAUX (PENITENTIAIRES, MAISONS DE REPOS, ETABLISSEMENTS D'ENSEIGNEMENT ETC...)

TABIEAU 1303 REPARTITION DES EXPLOITATIONS SELON LES CLASSES DE GRANDEUR, LES CLASSES D'ORIENTATION TECHNICO-ECONOMIQUE ET LES CLASSES D'AGE DES CHEFS D'EXPLOITATION

CLASSES D'ORIENTATION TECHNICO-ECONOMIQUE	TAILLE	HOMMES											TOTAL
		14 ANS	20 ANS	25 ANS	30 ANS	35 ANS	40 ANS	45 ANS	50 ANS	55 ANS	60 ANS	65 ANS	
44H	0 A	2	15	36	76	97	131	142	118	88	54	83	842
	0,01 < 50 A	1	7	22	37	57	103	136	132	102	84	187	868
	0,5 < 1 HA		3	29	44	55	93	123	138	113	127	308	1033
	1 < 3 HA	2	24	60	94	125	186	223	253	200	143	155	1465
	3 < 5 HA		9	38	52	72	109	135	172	154	90	43	874
	5 < 10 HA		26	85	159	202	327	376	405	323	116	36	2055
	10 < 15 HA		19	64	114	167	222	264	223	149	57	12	1291
	15 < 20 HA		7	33	46	99	115	141	103	60	15	8	627
	20 < 30 HA		3	24	30	47	86	73	56	20	12	2	353
	30 < 40 HA			1	6	9	20	15	11	1	2	1	66
	40 < 50 HA				2	2	6	7	9	4	1	1	32
	50 < 100 HA			2	2	6		4	1	1			16
	100 < 150 HA							1	1				2
	150 & + HA											1	1
	TOT. HA	5	113	394	662	938	1398	1640	1622	1215	701	837	9525
44K	0 A		10	19	31	71	118	134	123	95	40	44	685
	0,01 < 50 A		1	10	15	38	63	83	92	101	51	173	627
	0,5 < 1 HA		2	9	13	27	46	68	60	52	48	198	523
	1 < 3 HA	1	4	8	20	23	64	77	92	70	49	97	505
	3 < 5 HA		2	4	15	17	26	33	39	41	19	20	216
	5 < 10 HA		3	5	19	20	43	55	70	55	37	15	322
	10 < 15 HA			5	5	13	30	35	35	24	9	2	158
	15 < 20 HA		2	2	2	4	4	12	8	11	2		47
	20 < 30 HA		1	2	2	3	2	5	6	3	2		26
	30 < 40 HA						1	1		1			3
	50 < 100 HA					1							1
	TOT. HA	1	25	64	122	217	397	503	525	453	257	549	3113
44T	0,01 < 50 A						1		1	2	1	5	10
	0,5 < 1 HA				1		1	2	2	4	2	9	21
	1 < 3 HA							1	2		1	2	6
	3 < 5 HA				2		2	4	4	4	1		17
	5 < 10 HA			3	3	3	8	11	7	7	1		43
	10 < 15 HA		1	1	1	3	5	7	6	2	1		26
	15 < 20 HA			1	1	3	1	1		1	1		9
	20 < 30 HA						1	2		1	2		6
	40 < 50 HA					1							1
	50 < 100 HA						1						1
	TOT. HA		1	5	7	10	20	28	22	21	10	16	140

NIVEAU: ROYAUME

CAT 1 : AGRICULTEURS, ELEVEURS ET HORTICULTEURS PROFESSIONNELS

CAT 2 : PRODUCTEURS OCCASIONNELS

CAT 3 : ETABLISSEMENTS SPECIAUX (PENITENTIAIRES, MAISONS DE REPOS, ETABLISSEMENTS D'ENSEIGNEMENT ETC...)

TABLEAU 1303 REPARTITION DES EXPLOITATIONS SELON LES CLASSES DE GRANDEUR, LES CLASSES D'ORIENTATION TECHNICO-ECONOMIQUE ET LES CLASSES D'AGE DES CHEFS D'EXPLOITATION

CLASSES D'ORIENTATION TECHNICO-ECONOMIQUE	TAILLE (HA)	HOMMES											TOTAL
		14	20	25	30	35	40	45	50	55	60	65	
		ANS	ANS	ANS	ANS	ANS	ANS	ANS	ANS	ANS	ANS	PLUS	
41	0,01 < 50 A				2	2	3	6	11	16	13	48	101
	0,5 < 1 HA			1	5	3	6	7	10	23	20	95	170
	1 < 3 HA		1	4	3	7	11	9	16	27	21	58	157
	3 < 5 HA	1	2	7	9	5	7	9	14	19	14	10	97
	5 < 10 HA		10	11	24	17	34	22	52	53	40	5	268
	10 < 15 HA	2	3	12	28	18	23	41	50	40	25	5	247
	15 < 20 HA		7	13	29	19	16	33	32	19	15	1	184
	20 < 30 HA		4	8	25	28	54	29	32	16	11	1	208
	30 < 40 HA		1		6	8	13	15	13	6		1	63
	40 < 50 HA			1	2	5	3	4	9	2	1		27
	50 < 100 HA			2	3	5	2	6	9	1			28
	100 < 150 HA				1		3	2		1			7
	150 & + HA									1			1
	TOT. HA	3	28	59	137	117	175	183	248	224	160	224	1558
42	0,01 < 50 A						3	1	1	1	1	2	8
	0,5 < 1 HA					1	1	2	1	1	1	6	12
	1 < 3 HA				1		2	4	3	3		2	15
	3 < 5 HA					1	1	5	7	1			15
	5 < 10 HA			5	1	5	2	7	1	3			24
	10 < 15 HA			3	2	2	1	4	4	1			17
	15 < 20 HA			2	1	1	1	1	1	1			7
	20 < 30 HA			1	1	3			1	1			7
	30 < 40 HA								1				1
	40 < 50 HA					1	1						2
	TOT. HA			1	12	10	11	13	24	18	9	10	108
43	0 A					1		2	1	2	3	1	10
	0,01 < 50 A			2	3	3	7	9	19	17	11	43	114
	0,5 < 1 HA		1	3	3	3	10	17	21	32	43	147	280
	1 < 3 HA	1	7	8	14	10	30	47	55	47	53	88	360
	3 < 5 HA		2	7	11	16	25	46	66	52	50	18	293
	5 < 10 HA	1	17	39	60	94	152	211	305	266	131	18	1294
	10 < 15 HA	2	18	61	94	159	178	250	260	163	75	16	1276
	15 < 20 HA	1	12	34	64	107	117	106	142	61	34	4	682
	20 < 30 HA		8	28	46	81	89	98	100	52	13	10	525
	30 < 40 HA			12	9	11	18	20	15	11	5		101
	40 < 50 HA		1	1	2	3	8	6	4	2			27
	50 < 100 HA			1		2	2	2	1	3			11
	150 & + HA										1		1
	TOT. HA	5	66	196	306	490	636	814	989	708	419	345	4974

NIVEAU: ROYAUME

CAT 1 : AGRICULTEURS, ELEVEURS ET HORTICULTEURS PROFESSIONNELS

CAT 2 : PRODUCTEURS OCCASIONNELS

CAT 3 : ETABLISSEMENTS SPECIAUX (PENITENTIAIRES, MAISONS DE REPOS, ETABLISSEMENTS D'ENSEIGNEMENT ETC...)

TABLEAU 1303 REPARTITION DES EXPLOITATIONS SELON LES CLASSES DE GRANDEUR, LES CLASSES D'ORIENTATION TECHNOICO-ECONOMIQUE ET LES CLASSES D'AGE DES CHEFS D'EXPLOITATION

CLASSES D'ORIENTATION TECHNICO-ECONOMIQUE	TAILLE SELON LA SUPERFICIE AGRICOLE UTILISEE	HOMMES											TOTAL
		14 ANS	20 ANS	25 ANS	30 ANS	35 ANS	40 ANS	45 ANS	50 ANS	55 ANS	60 ANS	65 ANS	
55	0 A	1	3	17	24	27	44	64	82	80	56	175	573
	0,01 < 50 HA	3	4	7	16	26	35	47	60	60	53	231	942
	0,5 < 1 HA		8	23	18	28	30	29	55	57	61	287	596
	1 < 3 HA	1	9	23	36	31	57	60	70	66	64	218	635
	3 < 5 HA	1	5	5	5	13	14	24	26	24	28	50	195
	5 < 10 HA	1	1	4	11	9	11	28	16	22	21	43	167
	10 < 15 HA		3	4	1	6	6	6	14	11	4	7	62
	15 < 20 HA			1		2	4	1	3	3		5	19
	20 < 30 HA					4		1	7	2	1	2	17
	30 < 40 HA			1	1			3	2		1		8
	40 < 50 HA			1		1				1	1	1	5
	50 < 100 HA							1	1			2	4
	TOT. HA	7	33	86	112	147	201	264	336	326	290	1021	2823
TOT.	0 A	4	33	81	141	221	326	371	372	282	166	337	2334
	0,01 < 50 HA	6	61	189	378	463	853	1123	1327	1277	972	2627	9276
	0,5 < 1 HA	4	82	280	443	552	855	1213	1373	1351	1365	4656	12174
	1 < 3 HA	17	181	454	769	926	1359	1842	2132	1993	1518	3181	14372
	3 < 5 HA	10	111	261	399	456	740	1080	1421	1394	1059	1301	8232
	5 < 10 HA	25	251	532	890	1149	1822	2650	3295	3232	1871	971	16688
	10 < 15 HA	14	221	599	864	1119	1733	2374	2754	2324	1159	415	13576
	15 < 20 HA	17	178	530	782	999	1412	1776	1941	1507	701	261	10104
	20 < 30 HA	16	211	544	894	1176	1684	1966	2119	1457	623	268	10958
	30 < 40 HA	7	66	266	474	503	837	941	889	570	240	124	4917
	40 < 50 HA	1	30	137	219	298	403	475	421	250	116	55	2405
	50 < 100 HA	5	44	173	297	343	499	573	530	347	120	98	3029
	100 < 150 HA	1	6	19	40	42	51	73	92	50	30	23	427
	150 & + HA			4	10	11	11	21	23	21	5	9	115
	TOT. HA	127	1475	4069	6600	8258	12585	16478	18689	16055	9945	14326	108607

NIVEAU: ROYAUME

CAT 1 : AGRICULTEURS, ELEVEURS ET HORTICULTEURS PROFESSIONNELS

TABLEAU 1302 REPARTITION DES EXPLOITATIONS SELON LES CLASSES DE GRANDEUR, LES CLASSES D'ORIENTATION TECHNICO-ECONOMIQUE ET LES CLASSES D'AGE DES CHEFS D'EXPLOITATION (SUITE)

CLASSES D'ORIENTATION TECHNICO-ECONOMIQUE	TAILLE SELON LA TAILLE SUPERFICIE AGRICOLE UTILISEE	FEMMES											TOTAL
		14	20	25	30	35	40	45	50	55	60	65	
		ANS	ANS	ANS	ANS	ANS	ANS	ANS	ANS	ANS	ANS	PLUS	
11A	0,01 < 50 A				2		1		2		1	1	4
	0,5 < 1 HA										1	2	21
	1 < 3 HA	1	4	2	5	11	13	11	10	6	6	6	69
	3 < 5 HA		1	2	4	7	10	15	10	6	3	58	
	5 < 10 HA	2	4	10	14	17	15	27	17	5	4	115	
	10 < 15 HA	1	2	6	7	12	10	11	8		6	63	
	15 < 20 HA			4	3	4	7	8	11	4	5	46	
	20 < 30 HA		1	4	4	3	7	6	8	2	3	34	
	30 < 40 HA		1	1	1	1	1	6	3	1	4	19	
	40 < 50 HA			1	1	1	1	5	2	2		13	
	50 < 100 HA			1	1	3	2	7	3	1	6	24	
	100 < 150 HA				1	1	2	1	3	2		10	
	150 & + HA								1		1	2	
	TOT. HA	4	13	33	37	61	76	102	82	31	41	478	
11B	0,01 < 50 A	6	10	19	28	30	38	30	25	5	13	204	
	0,5 < 1 HA	4	3	3	6	27	25	22	24	2	7	123	
	1 < 3 HA	4	7	19	20	29	23	35	28	9	4	178	
	3 < 5 HA		3	3	4	1	6	3	5	1	2	28	
	5 < 10 HA			1	3	1	4	4	2		3	18	
	10 < 15 HA		1		2	1	1	2		1	1	9	
	15 < 20 HA								2	1		3	
	20 < 30 HA		1			2				1		4	
	30 < 40 HA							1				1	
	40 < 50 HA		1							1		2	
	50 < 100 HA							1	1			2	
	150 & + HA							1				1	
	TOT. HA	14	26	45	63	91	97	99	87	21	30	573	
11T	0,5 < 1 HA							1		1		2	
	1 < 3 HA				2	1	3	3		2		11	
	3 < 5 HA					1	1	2	1			5	
	5 < 10 HA				1	2	3				2	8	
	10 < 15 HA			1					2			3	
	20 < 30 HA					1	1					2	
	30 < 40 HA							1			1	2	
	40 < 50 HA		1					1			1	3	
	50 < 100 HA							1				1	
	TOT. HA		1	1	3	5	10	7	3	3	4	37	

NIVEAU: ROYAUME

CAT 1 : AGRICULTEURS, ELEVEURS ET HORTICULTEURS PROFESSIONNELS

TABLEAU 1302 REPARTITION DES EXPLOITATIONS SELON LES CLASSES DE GRANDEUR, LES CLASSES D'ORIENTATION TECHNICO-ECONOMIQUE ET LES CLASSES D'AGE DES CHEFS D'EXPLOITATION (SUITE)

CLASSES D'ORIENTATION TECHNICO-ECONOMIQUE	TAILLE SELON LA SUPERFICIE AGRICOLE UTILISEE	FEMMES											TOTAL		
		14 ANS	20 ANS	25 ANS	30 ANS	35 ANS	40 ANS	45 ANS	50 ANS	55 ANS	60 ANS	65 ANS ET PLUS			
12	0,01 < 50 A						2	1							3
	1 < 3 HA						2	3		1				1	7
	3 < 5 HA										1				1
	5 < 10 HA						1								1
	15 < 20 HA								1						1
	TOT. HA						3	5	2	1	1		1	13	
13	0,5 < 1 HA						1	2	1	1	2	1			8
	1 < 3 HA						3	3	6	3	6		1		22
	3 < 5 HA			2	4		3	4	6	4	5	3			31
	5 < 10 HA			2	5		7	4	11	9	6	3	2		49
	10 < 15 HA	1			1			5	6	7	8				28
	15 < 20 HA			2	3		8	3	4	4	8		5		37
	20 < 30 HA			1	3		4	6	6	6	7	3	4		40
	30 < 40 HA						4		4	4	2		2		16
	40 < 50 HA	1					1		1	2	1	2			8
	50 < 100 HA							1	4		6	2	1		14
	TOT. HA		2	7	16	31	28	49	40	51	14	15		253	
14	0,01 < 50 A										1				1
	0,5 < 1 HA							1	2			1			4
	1 < 3 HA			1			2	1	2	4		1			11
	3 < 5 HA				2			1	2	3	1				9
	5 < 10 HA	1		1	3		2	4	8	4	7				30
	10 < 15 HA			2	1		2	3	3	3	2				16
	15 < 20 HA				3			1	1	1					6
	20 < 30 HA								3						3
	30 < 40 HA				1					1			2		4
	40 < 50 HA							1	1						2
	100 < 150 HA								1						1
	TOT. HA	1		4	10	6	11	22	15	13	3	2		87	
22C	0,01 < 50 A							1	2	1			1		5
	0,5 < 1 HA							1	1	1	1	1			5
	1 < 3 HA			1	3		2	8	3	4	2	4	1		28
	3 < 5 HA				1		3	4	3	3	3	1			18
	5 < 10 HA				1		3	3	2	3	4	1	3		20
	10 < 15 HA								1		1		1		3
	20 < 30 HA								1				1		2
	30 < 40 HA											1			1
	100 < 150 HA						1								1
	TOT. HA			1	5	9	17	13	12	11	8	7		83	

NIVEAU: ROYAUME

C.A.T 1 : AGRICULTEURS, ELEVEURS ET HORTICULTEURS PROFESSIONNELS

TABLEAU 1302 REPARTITION DES EXPLOITATIONS SELON LES CLASSES DE GRANDEUR, LES CLASSES D'ORIENTATION TECHNICO-ECONOMIQUE ET LES CLASSES D'AGE DES CHEFS D'EXPLOITATION (SUITE)

CLASSES D'ORIENTATION TECHNICO-ECONOMIQUE	TAILLE SELON LA SUPERFICIE UTILISEE	FEMMES											TOTAL
		14 ANS	20 ANS	25 ANS	30 ANS	35 ANS	40 ANS	45 ANS	50 ANS	55 ANS	60 ANS	65 ANS ET PLUS	
		A	A	A	A	A	A	A	A	A	A	ANS	
22D	0,01 < 50 HA			1	9	23	30	49	51	45	19	20	247
	0,5 < 1 HA			1	1	2	3	1	1	3	3		15
	1 < 3 HA					2	1			3	1		7
	TOT. HA			2	10	27	34	50	55	49	22	20	269
22T	0,01 < 50 HA								1				1
	0,5 < 1 HA							1					1
	1 < 3 HA				2		2	1	2				7
	3 < 5 HA				1						1	1	3
	5 < 10 HA				1	1			2				4
	10 < 15 HA				1	1							2
	30 < 40 HA							1					1
	TOT. HA			5	2	2	2	3	5		1	1	19
21	0,01 < 50 HA							2	1	2			5
	0,5 < 1 HA							3	3	1			7
	1 < 3 HA			1	1			1	1				4
	3 < 5 HA			1					1			1	3
	5 < 10 HA				1	2				1			4
	30 < 40 HA									1			1
	40 < 50 HA											1	1
	50 < 100 HA											1	1
	TOT. HA			2	2	2		6	6	6		2	26
23	0,5 < 1 HA								1				1
	1 < 3 HA					1	1	1	1		2		5
	3 < 5 HA			1					1	2			5
	5 < 10 HA					1		2		2			5
	10 < 15 HA								1			1	2
	20 < 30 HA									1			1
	TOT. HA			1		2	2	2	4	5	2	1	19
24	0,01 < 50 HA										1		1
	1 < 3 HA						1						1
	3 < 5 HA				1					2		1	4
	5 < 10 HA								1	2	2		5
	10 < 15 HA				1				1		1		3
	30 < 40 HA						1						1
	TOT. HA			2			2		2	4	4	1	15

NIVEAU: ROYAUME
CAT 1 : AGRICULTEURS, ELEVEURS ET HORTICULTEURS PROFESSIONNELS

TABLEAU 1302 REPARTITION DES EXPLOITATIONS SELON LES CLASSES DE GRANDEUR, LES CLASSES D'ORIENTATION TECHNICO-ECONOMIQUE ET LES CLASSES D'AGE DES CHEFS D'EXPLOITATION (SUITE)

CLASSES D'ORIENTATION TECHNICO-ECONOMIQUE	TAILLE SUPERFICIE UTILISEE	FEMMES											TOTAL	
		14 ANS	20 ANS	25 ANS	30 ANS	35 ANS	40 ANS	45 ANS	50 ANS	55 ANS	60 ANS	65 ANS ET PLUS		
33F1														
0 A													1	1
0,01 < 50 A							1		1	3			2	7
0,5 < 1 HA		2		1	3	5	7	13	12	8	7	58		58
1 < 3 HA			5	10	22	28	58	81	58	26	33	321		321
3 < 5 HA			3	9	24	40	67	101	134	100	38	23	539	539
5 < 10 HA	2	17	40	62	107	180	216	281	136	32	28	1101		1101
10 < 15 HA	3	11	30	46	66	95	125	96	64	14	10	560		560
15 < 20 HA		1	14	17	21	64	52	39	16	9	5	238		238
20 < 30 HA		4	12	21	12	34	26	25	13	4	2	153		153
30 < 40 HA			2	3	2	12	8	9	5	1	1	43		43
40 < 50 HA					2	2	3	1	2			10		10
50 < 100 HA					1	1	2	1				5		5
TOT. HA	5	38	112	185	275	489	598	681	409	135	109	3036		3036
33F2														
0 A		2	1		2	6	3	1	2					17
0,01 < 50 A						3	1			1				5
0,5 < 1 HA			1	1	1	5	14	11	15	9	6	63		63
1 < 3 HA		1	5	12	29	33	47	61	42	19	18	267		267
3 < 5 HA		5	7	7	21	45	44	62	49	23	15	278		278
5 < 10 HA		3	19	29	42	55	78	78	70	19	23	416		416
10 < 15 HA	2	4	9	18	24	30	36	43	36	9	8	219		219
15 < 20 HA		2	8	9	5	17	27	17	15	7	2	109		109
20 < 30 HA		1	2	10	18	13	22	16	9	2	2	95		95
30 < 40 HA			1	2	3	6	1	2	4	1	2	22		22
40 < 50 HA			2		1	2	3	6	1	1	1	17		17
50 < 100 HA				1	1	5	2	1	3			13		13
TOT. HA	2	18	55	89	147	220	278	298	246	91	77	1521		1521
33F3														
0,5 < 1 HA						2	4	4	4	1	2	17		17
1 < 3 HA		2	2	1	3	9	14	18	11	5	6	71		71
3 < 5 HA		4	3	6	9	13	37	30	22	7	6	137		137
5 < 10 HA		1	13	16	20	29	71	67	51	12	15	295		295
10 < 15 HA	2	5	6	21	15	25	22	41	24	5	7	173		173
15 < 20 HA	1	1	1	7	16	10	19	16	11	4	4	90		90
20 < 30 HA	1	4	4	5	9	16	20	15	10	4	3	91		91
30 < 40 HA		1	1	4	4	4	8	5	3	1	4	35		35
40 < 50 HA			1	1	2	1	4	2		1	1	13		13
50 < 100 HA			2				4	3	1			10		10
100 < 150 HA				1								1		1
TOT. HA	4	18	33	62	78	109	203	201	137	40	48	933		933

NIVEAU: ROYAUME

CAT 1 : AGRICULTEURS, ELEVEURS ET HORTICULTEURS PROFESSIONNELS

TABLEAU 1302 REPARTITION DES EXPLOITATIONS SELON LES CLASSES DE GRANDEUR, LES CLASSES D'ORIENTATION TECHNICO-ECONOMIQUE ET LES CLASSES D'AGE DES CHEFS D'EXPLOITATION (SUITE)

CLASSES D'ORIENTATION TECHNICO-ECONOMIQUE	TAILLE	FEMMES											TOTAL	
		14 ANS	20 ANS	25 ANS	30 ANS	35 ANS	40 ANS	45 ANS	50 ANS	55 ANS	60 ANS	65 ANS		PLUS
33G	0,01 < 50 A					1	1				1	1	1	5
	0,5 < 1 HA												1	1
	1 < 3 HA					3	1	1	2	3				10
	3 < 5 HA				1		1	1	2	1				6
	5 < 10 HA					1	1		1	1				4
	10 < 15 HA	1		1					1				1	4
	15 < 20 HA												1	1
	50 < 100 HA					1								1
	TOT. HA	1		1	1	6	4	3	5	6	2	3		32
33T	0 A							1						1
	0,5 < 1 HA									1	1			2
	1 < 3 HA				1				1	2	2	1		7
	3 < 5 HA			2		1	1	2	1					7
	5 < 10 HA					2		1		4	3			10
	10 < 15 HA								1	1				2
	15 < 20 HA								1					1
	40 < 50 HA				1									1
	TOT. HA			2	2	3	2	4	4	9	5			31
31	0,01 < 50 A								1					1
	0,5 < 1 HA					1	2	3	1	2		2		11
	1 < 3 HA			1	1	5	3	10	8	15	6	3		52
	3 < 5 HA			1	3	5	8	19	17	12	6	8		79
	5 < 10 HA	1	2	4	8	14	25	22	32	24	11	9		152
	10 < 15 HA		3	8	9	7	12	21	28	13	4	5		110
	15 < 20 HA		3	1	5	5	12	13	20	9	1	3		72
	20 < 30 HA		3	1	4	3	5	13	12	10	2	1		54
	30 < 40 HA			1	2	2	4	6	3	2		3		23
	40 < 50 HA						3	1	3	1		2		10
	50 < 100 HA				1		3	4	1	2	2	2		15
	100 < 150 HA					1				1				2
	TOT. HA	1	11	17	33	43	77	113	125	91	32	38		581
32	0,5 < 1 HA				1									1
	1 < 3 HA						1							1
	3 < 5 HA			1		1	2	2		1	1			8
	5 < 10 HA				1			3			1			5
	10 < 15 HA				1		2	1						4
	15 < 20 HA						1							1
	TOT. HA			1	3	1	6	6		1	2			20
34	0,01 < 50 A								1		1			2
	0,5 < 1 HA					1	3	6	6	3	2			21
	1 < 3 HA		2	2	3	7	3	18	23	16	5	7		86
	3 < 5 HA			2	8	13	17	28	29	15	12	6		130
	5 < 10 HA		3	9	15	25	37	44	43	15	2	3		196
	10 < 15 HA			5	7	12	19	6	12	9	4	2		76
	15 < 20 HA	1		1	2	5	5	6	6	2				28
	20 < 30 HA					4	2	2	5	5				18
	30 < 40 HA					1			5					6
	40 < 50 HA							1						1
	TOT. HA	1	5	19	35	68	86	112	129	66	25	18		564
44H	0 A	1	1	8	13	15	22	20	16	7	5	3		111
	0,01 < 50 A		2	4	11	16	11	17	27	10	3			101
	0,5 < 1 HA		4	5	8	19	25	23	17	16	4	2		123
	1 < 3 HA		3	11	17	40	53	73	60	45	7	12		321
	3 < 5 HA			11	13	25	39	37	31	20	5	2		183
	5 < 10 HA	1	6	7	20	21	33	26	27	20	4	4		169
	10 < 15 HA		1	2	7	5	9	5	4	7	3	1		44
	15 < 20 HA					4	4	7	1	1				17
	20 < 30 HA				1	4		1			1			7
	30 < 40 HA					1								1
	50 < 100 HA						1							1
	TOT. HA	2	17	48	90	150	197	209	183	126	32	24		1078

NIVEAU: ROYAUME

CAT 1 : AGRICULTEURS, ELEVEURS ET HORTICULTEURS PROFESSIONNELS

TABLEAU 1302 REPARTITION DES EXPLOITATIONS SELON LES CLASSES DE GRANDEUR, LES CLASSES D'ORIENTATION TECHNICO-ECONOMIQUE ET LES CLASSES D'AGE DES CHEFS D'EXPLOITATION (SUITE)

		FEMMES												
CLASSES TAILLE		14	20	25	30	35	40	45	50	55	60	65	TOTAL	
D'ORIENTATION	TECHNICO-ECONOMIQUE	ANS	ANS	ANS	ANS	ANS	ANS	ANS	ANS	ANS	ANS	ANS	ET PLUS	
44K	0 A		4	4	10	19	20	21	17	13	1	2	111	
	0,01 < 50 A			2	5	7	7	8	9	3	1	2	44	
	0,5 < 1 HA		1	1	3	2	6	7	8	2	2		32	
	1 < 3 HA		2	5	6	7	8	14	15	4		3	64	
	3 < 5 HA		1			2	3	9	7	3			25	
	5 < 10 HA		1	1		1	4	5	7	2	3	1	25	
	10 < 15 HA								1	1	1		3	
	15 < 20 HA				1				1				2	
	20 < 30 HA				1			2					3	
	TOT. HA		9	13	26	38	48	66	65	28	8	8	309	
44T	1 < 3 HA							2	1		1		4	
	15 < 20 HA							1					1	
	TOT. HA							3	1		1		5	
41	0,5 < 1 HA						1		1				2	
	1 < 3 HA					3	2	4	4	6	1	1	21	
	3 < 5 HA		1	2	2	4	6	2	6	1	3		27	
	5 < 10 HA		1	1	5	8	8	7	9	5		3	47	
	10 < 15 HA			1	5	3	2	1	5	3	2		22	
	15 < 20 HA				2	2	1	1	1		1		8	
	20 < 30 HA				1	1	2	2	2	2			10	
	30 < 40 HA						1						1	
	40 < 50 HA							1					1	
	50 < 100 HA										1		1	
	TOT. HA		2	4	15	21	23	18	28	17	8	4	140	
42	0,5 < 1 HA							1			1		2	
	1 < 3 HA					1		1		1		2	5	
	3 < 5 HA								2	1			3	
	5 < 10 HA							1		1			2	
	10 < 15 HA							1					1	
	TOT. HA					1		4	2	3	1	2	13	

NIVEAU: ROYAUME

CAT 1 : AGRICULTEURS, ELEVEURS ET HORTICULTEURS PROFESSIONNELS

TABLEAU 1302 REPARTITION DES EXPLOITATIONS SELON LES CLASSES DE GRANDEUR, LES CLASSES D'ORIENTATION TECHNICO-ECONOMIQUE ET LES CLASSES D'AGE DES CHEFS D'EXPLOITATION (SUITE)

		FEMMES											
CLASSES D'ORIENTATION TECHNICO-ECONOMIQUE	TAILLE	14 A	20 A	25 A	30 A	35 A	40 A	45 A	50 A	55 A	60 A	65 ANS ET PLUS	TOTAL
43	0 A								1			1	2
	0,01 < 50 A					1					1		2
	0,5 < 1 HA						1	1	4	6	1	1	14
	1 < 3 HA			2	2	8	14	8	5	13	2	1	55
	3 < 5 HA			2	4	11	11	12	15	12	7	3	77
	5 < 10 HA	2	4	6	9	14	13	25	13	16	7		109
	10 < 15 HA			2	2	2	8	10	8	2	1	1	36
	15 < 20 HA		1	1	1		3	7	2	4			19
	20 < 30 HA						1	1	1	1			4
	30 < 40 HA						1	1					2
	40 < 50 HA				1								1
	TOT. HA	2	5	13	19	36	52	65	49	54	19	7	321
55	0 A			1	2	1	1		4	2	1		12
	0,01 < 50 A							1		1		1	3
	0,5 < 1 HA			1	1				2	5	1	2	12
	1 < 3 HA				4	2	2	2	2	8	2	1	23
	3 < 5 HA						1	1	3	4	1	1	11
	5 < 10 HA					1	1	2	4	1	1	3	13
	10 < 15 HA					1		1	1	1		4	8
	15 < 20 HA										1		1
	20 < 30 HA				1								1
	40 < 50 HA										1		1
	TOT. HA		2	8	5	5	7	16	22	8	12		85
TOT.	0 A	1	7	14	25	37	50	44	39	24	8	6	255
	0,01 < 50 A		8	17	44	76	86	123	121	92	35	39	641
	0,5 < 1 HA		11	12	21	36	85	104	102	103	41	31	546
	1 < 3 HA		15	47	84	169	218	305	350	271	99	100	1658
	3 < 5 HA		14	48	82	146	232	322	369	274	116	72	1675
	5 < 10 HA	7	40	107	187	291	417	546	612	387	106	103	2803
	10 < 15 HA	8	26	69	127	147	223	251	265	182	45	48	1391
	15 < 20 HA	2	8	28	54	69	125	146	117	79	28	25	681
	20 < 30 HA	1	12	22	51	55	85	107	88	66	19	16	522
	30 < 40 HA		1	6	13	18	30	30	37	20	5	19	179
	40 < 50 HA		1	5	4	7	10	17	19	7	8	6	84
	50 < 100 HA			2	4	3	14	19	14	17	6	9	88
	100 < 150 HA				1	3	1	3	1	4	2		15
	150 & + HA								1	1		1	3
	TOT. HA	19	143	377	697	1057	1576	2017	2135	1527	518	475	10541

NIVEAU: ROYAUME

CAT 1 : AGRICULTEURS, ELEVEURS ET HORTICULTEURS PROFESSIONNELS

CAT 2 : PRODUCTEURS OCCASIONNELS

CAT 3 : ETABLISSEMENTS SPECIAUX (PENITENTIAIRES, MAISONS DE REPOS, ETABLISSEMENTS D'ENSEIGNEMENT ETC...)

TABLEAU 1304 REPARTITION DES EXPLOITATIONS SELON LES CLASSES DE GRANDEUR, LES CLASSES D'ORIENTATION TECHNICO-ECONOMIQUE ET LES CLASSES D'AGE DES CHEFS D'EXPLOITATION (SUITE)

		FEMMES												
CLASSES D'ORIENTATION	TAILLE (HA)	14 A	20 A	25 A	30 A	35 A	40 A	45 A	50 A	55 A	60 A	65 A	TOTAL	
TECHNICO-ECONOMIQUE	AGRICOLE UTILISEE	ANS	ANS	ANS	ANS	ANS	ANS	ANS	ANS	ANS	ANS	PLUS		
11A														
0,01 < 50 A				3	2	4	9	12	7	11	13	42	103	
0,5 < 1 HA	1	2		2	4	4	9	17	29	25	30	71	194	
1 < 3 HA		1	8	8	12	20	34	27	31	18	45		204	
3 < 5 HA	1	1	3	8	7	15	19	19	16	13	16		118	
5 < 10 HA		2	8	14	16	20	17	33	21	7	10		148	
10 < 15 HA		1	3	6	8	15	12	13	9		8		75	
15 < 20 HA		1	1	4	4	5	7	8	11	4	5		50	
20 < 30 HA			1	4	4	3	7	6	8	2	3		34	
30 < 40 HA			1	1	1	1	2	6	3	1	5		21	
40 < 50 HA				1	1	2	2	5	3	2			16	
50 < 100 HA		1	1	1	1	3	2	8	3	1	6		27	
100 < 150 HA					1	1	2	1	3	2			10	
150 & + HA									1			1	2	
TOT. HA		2	9	31	53	59	103	133	162	145	93	212	1002	
11B														
0,01 < 50 A			7	14	28	48	53	66	62	58	31	71	438	
0,5 < 1 HA		4	5	10	15	34	37	31	32	11	27		206	
1 < 3 HA		4	11	24	23	35	26	42	31	15	11		222	
3 < 5 HA		1	3	3	5	1	6	4	7	2	3		35	
5 < 10 HA				1	3	1	6	4	2	1	6		24	
10 < 15 HA			1		2	1	1	3		1	1		10	
15 < 20 HA									2	1	1		4	
20 < 30 HA			2			2				1			5	
30 < 40 HA								1					1	
40 < 50 HA			1							1			2	
50 < 100 HA								1	1				2	
150 & + HA								1					1	
TOT. HA		16	37	66	96	127	142	149	133	64	120		950	
11T														
0,01 < 50 A									1			3	4	
0,5 < 1 HA							1		1		2	5	9	
1 < 3 HA						2	2	5	3		2		14	
3 < 5 HA							1	1	2	1			5	
5 < 10 HA						1	2	3	1	2		2	11	
10 < 15 HA				1						2			3	
20 < 30 HA						1	1						2	
30 < 40 HA									1			1	2	
40 < 50 HA			1					1			1		3	
50 < 100 HA								1					1	
TOT. HA			1	1	3	7	12	9	5	4	12		54	

NIVEAU: ROYAUME

CAT 1 : AGRICULTEURS, ELEVEURS ET HORTICULTEURS PROFESSIONNELS

CAT 2 : PRODUCTEURS OCCASIONNELS

CAT 3 : ETABLISSEMENTS SPECIAUX (PENITENTIAIRES, MAISONS DE REPOS, ETABLISSEMENTS D'ENSEIGNEMENT ETC....)

TABLEAU 1304 REPARTITION DES EXPLOITATIONS SELON LES CLASSES DE GRANDEUR, LES CLASSES D'ORIENTATION TECHNICO-ECONOMIQUE ET LES CLASSES D'AGE DES CHEFS D'EXPLOITATION (SUITE)

CLASSES D'ORIENTATION TECHNICO-ECONOMIQUE	TAILLE	FEMMES											TOTAL
		14	20	25	30	35	40	45	50	55	60	65	
		ANS	ANS	ANS	ANS	ANS	ANS	ANS	ANS	ANS	ANS	PLUS	
12	0,01 < 50 A						2	1	1	2	1	3	10
	0,5 < 1 HA								2	1	1	1	5
	1 < 3 HA					2	4	1	1	1		2	11
	3 < 5 HA			1		1				1			3
	5 < 10 HA					1							1
	15 < 20 HA								1				1
	TOT. HA			1		4	6	3	4	5	2	6	31
13	0,01 < 50 A								1	1	2	2	12
	0,5 < 1 HA				1	1	3	2	2	5	4	10	28
	1 < 3 HA		1		1	4	4	12	5	8	2	7	44
	3 < 5 HA			2	4	3	4	8	5	6	3	2	37
	5 < 10 HA		1	3	5	7	6	11	10	6	3	4	56
	10 < 15 HA		1		1	5	6	7	8				28
	15 < 20 HA			2	3	8	3	4	4	8		5	37
	20 < 30 HA			1	3	4	6	7	6	7	3	4	41
	30 < 40 HA					4	4	4	4	2		2	16
	40 < 50 HA		1			1		1	2	1	2	1	8
	50 < 100 HA						1	4	6	2	1	1	14
	TOT. HA		4	8	18	32	32	60	46	59	21	41	321
14	0,01 < 50 A				1	1		1	5	3	3	8	22
	0,5 < 1 HA					1	5	4	4	2	3	14	33
	1 < 3 HA			1	1	3	2	4	6	3	5	6	31
	3 < 5 HA		1	1	2	2	1	3	3	1			12
	5 < 10 HA	1	1	1	3	2	5	11	4	8			36
	10 < 15 HA		1	2	1	2	3	3	3	2			17
	15 < 20 HA				3		1	1	1				6
	20 < 30 HA							3					3
	30 < 40 HA				1				1			2	4
	40 < 50 HA						1	1					2
	100 < 150 HA							1					1
	TOT. HA	1	3	5	12	9	17	30	27	21	12	30	167
22C	0,01 < 50 A			1	4	3	5	10	8	11	12	43	97
	0,5 < 1 HA			3	1	2	6	6	8	15	11	21	73
	1 < 3 HA			2	4	4	16	9	10	12	8	15	80
	3 < 5 HA			2	2	3	4	4	5	5	2	5	32
	5 < 10 HA				3	4	3	3	3	4	4	7	31
	10 < 15 HA							1		1		2	4
	15 < 20 HA											1	1
	20 < 30 HA							1				1	2
	30 < 40 HA										1		1
	100 < 150 HA					1							1
	TOT. HA			8	14	17	34	34	34	48	38	95	322
22D	0,01 < 50 A		1	1	10	27	36	53	57	56	37	70	348
	0,5 < 1 HA			1	1	2	3	1	2	5	3	1	19
	1 < 3 HA			1	2	1	2	1	3	1	1		9
	TOT. HA		1	3	11	31	40	54	62	62	41	71	376
22T	0,01 < 50 A								1	1	3		5
	0,5 < 1 HA						1	2				1	4
	1 < 3 HA				3		3	3	2	2	1	1	15
	3 < 5 HA				1						1	1	3
	5 < 10 HA				1	1			2				4
	10 < 15 HA				1	1						1	3
	30 < 40 HA							1					1
	TOT. HA				6	2	4	6	5	3	5	4	35
21	0,01 < 50 A							2	4	4		6	16
	0,5 < 1 HA			1				3	4	2	1	5	16
	1 < 3 HA			1	1	1	1	1	1	2	1	2	10
	3 < 5 HA			1		1			1			1	4
	5 < 10 HA				1	3				1			5
	30 < 40 HA								1				1
	40 < 50 HA											1	1
	50 < 100 HA									1			1
	TOT. HA			3	2	5		6	10	11	2	15	54

NIVEAU: ROYAUME

CAT 1 : AGRICULTEURS, ELEVEURS ET HORTICULTEURS PROFESSIONNELS

CAT 2 : PRODUCTEURS OCCASIONNELS

CAT 3 : ETABLISSEMENTS SPECIAUX (PENITENTIAIRES, MAISONS DE REPOS, ETABLISSEMENTS D'ENSEIGNEMENT ETC...)

TABLEAU 1304 REPARTITION DES EXPLOITATIONS SELON LES CLASSES DE GRANDEUR, LES CLASSES D'ORIENTATION TECHNICO-ECONOMIQUE ET LES CLASSES D'AGE DES CHEFS D'EXPLOITATION (SUITE)

		FEMMES												
CLASSES D'ORIENTATION TECHNICO-ECONOMIQUE	TAILLE SELON LA TECHNIQUE UTILISEE	14 ANS	20 ANS	25 ANS	30 ANS	35 ANS	40 ANS	45 ANS	50 ANS	55 ANS	60 ANS	65 ANS	PLUS	TOTAL
23	0,5 < 1 HA							1	3				1	5
	1 < 3 HA			1		2	1	1	3	1	2	2		13
	3 < 5 HA			1			1		1	3		2		8
	5 < 10 HA					1		2		2				5
	10 < 15 HA						1		1			1		3
	20 < 30 HA									1				1
	TOT. HA			2		3	3	4	8	7	2	6		35
24	0,01 < 50 A							1			3			4
	0,5 < 1 HA							1		2		2		5
	1 < 3 HA					1	2					1		4
	3 < 5 HA				1					2		1		4
	5 < 10 HA								1	2	2			5
	10 < 15 HA				1	1			1		1			4
	30 < 40 HA						1							1
	TOT. HA				2	2	3	2	2	6	6	4		27
33F1	0 A							1	1		1	1		4
	0,01 < 50 A						5	1	5	4	4	7		26
	0,5 < 1 HA		2	3	5	8	15	21	27	43	42	84		250
	1 < 3 HA	1	3	9	15	32	44	80	107	93	52	110		546
	3 < 5 HA		6	12	31	41	72	109	146	105	50	55		627
	5 < 10 HA	3	19	42	67	109	185	222	287	141	39	40		1154
	10 < 15 HA	3	12	30	46	70	96	127	96	66	15	12		573
	15 < 20 HA		1	14	17	22	65	52	39	16	9	6		241
	20 < 30 HA		4	12	21	12	35	26	25	13	4	2		154
	30 < 40 HA			2	3	2	12	8	9	5	1	1		43
	40 < 50 HA					2	2	3	1	2				10
	50 < 100 HA				1		1	2	1					5
	TOT. HA	7	47	124	206	298	532	652	744	488	217	318		3633
33F2	0 A		3	2	1	5	8	6	4	5		1		35
	0,01 < 50 A	1	1		2	1	10	17	9	3	5	13		62
	0,5 < 1 HA			7	7	10	28	49	47	68	64	124		404
	1 < 3 HA		3	17	25	47	60	88	104	84	60	130		618
	3 < 5 HA		9	14	11	31	53	57	74	68	41	50		408
	5 < 10 HA	1	8	23	35	45	59	87	85	77	31	41		492
	10 < 15 HA	2	4	12	19	24	31	38	46	37	10	13		236
	15 < 20 HA		2	8	10	5	17	30	19	15	8	2		116
	20 < 30 HA		1	2	10	19	13	22	18	9	2	3		99
	30 < 40 HA			1	2	3	6	1	2	4	1	2		22
	40 < 50 HA			2		1	2	3	6	2	1	1		18
	50 < 100 HA				1	1	5	2	1	4				14
	TOT. HA	4	31	88	123	192	292	400	415	376	223	380		2524
33F3	0 A		1									1		2
	0,01 < 50 A							1	1	1				3
	0,5 < 1 HA					4	4	10	8	9	2	16		53
	1 < 3 HA		3	4	2	5	10	21	26	20	11	26		128
	3 < 5 HA		5	4	6	10	17	40	36	24	11	12		165
	5 < 10 HA		1	14	20	20	31	72	68	55	16	19		316
	10 < 15 HA	2	5	6	21	16	25	22	41	24	5	7		174
	15 < 20 HA	1	1	1	7	16	10	19	16	11	4	4		90
	20 < 30 HA	1	4	4	5	9	16	20	15	10	4	4		92
	30 < 40 HA		1	1	4	4	4	8	5	3	1	4		35
	40 < 50 HA			1	1	2	2	4	2	1	1	1		14
	50 < 100 HA			2				4	3	1				10
	100 < 150 HA				1									1
	TOT. HA	4	21	37	67	86	119	221	221	158	55	94		1083
33G	0 A										1			1
	0,01 < 50 A			1	2	2	7	3	4	15	12	31		97
	0,5 < 1 HA	1		2	4	4	4	10	10	21	20	41		117
	1 < 3 HA		2	2	2	5	11	13	11	19	14	36		115
	3 < 5 HA			2			5	1	3	4	1	3		19
	5 < 10 HA					1	2		1	2	1	3		10
	10 < 15 HA	1		1			1	1				1		5
	15 < 20 HA											1		1
	50 < 100 HA					1								1
	TOT. HA	2	2	6	10	13	30	28	29	61	49	136		366

NIVEAU: ROYAUME

CAT 1 : AGRICULTEURS, ELEVEURS ET HORTICULTEURS PROFESSIONNELS

CAT 2 : PRODUCTEURS OCCASIONNELS

CAT 3 : ETABLISSEMENTS SPECIAUX (PENITENTIAIRES, MAISONS DE REPOS, ETABLISSEMENTS D'ENSEIGNEMENT ETC...)

TABLEAU 1304 REPARTITION DES EXPLOITATIONS SELON LES CLASSES DE GRANDEUR, LES CLASSES D'ORIENTATION TECHNICO-ECONOMIQUE ET LES CLASSES D'AGE DES CHEFS D'EXPLOITATION (SUITE)

CLASSES D'ORIENTATION TECHNICO-ECONOMIQUE	TAILLE SELON LA SUPERFICIE AGRICOLE UTILISEE	FEMMES											TOTAL		
		14 A	20 A	25 A	30 A	35 A	40 A	45 A	50 A	55 A	60 A	65 A			
31	0 A						1	1							2
	0,01 < 50 HA			1			2		1			4	5		13
	0,5 < 1 HA				1	4	4	1	2	6	2	3	23		23
	1 < 3 HA				1	3	2	6	11	12	5	4	44		44
	3 < 5 HA				3	1	1	3	2	2	1	1	14		14
	5 < 10 HA	1					2	1	2	4	4	1	15		15
	10 < 15 HA			1				1	1	1		1	5		5
	15 < 20 HA								1	1		1	3		3
	30 < 40 HA							1					1		1
	40 < 50 HA				1								1		1
	TOT. HA	1		6	6	9	10	12	20	26	15	16	121		121
31	0,01 < 50 A							1	1	2	2	4	10		10
	0,5 < 1 HA					3	4	6	7	7	8	20	55		55
	1 < 3 HA			4	4	6	4	12	15	24	15	17	101		101
	3 < 5 HA			2	6	5	9	20	18	15	7	16	98		98
	5 < 10 HA	1	2	6	8	14	25	23	34	25	14	13	165		165
	10 < 15 HA		4	8	9	7	14	21	30	13	4	6	116		116
	15 < 20 HA		4	1	5	5	13	13	20	9	1	3	74		74
	20 < 30 HA		3	1	4	3	5	13	12	10	3	1	55		55
	30 < 40 HA			1	2	2	4	6	3	2		3	23		23
	40 < 50 HA						3	1	3	1		2	10		10
	50 < 100 HA				1		3	4	1	2	2	2	15		15
	100 < 150 HA					1				1			2		2
	TOT. HA	1	13	23	39	46	84	120	144	111	56	87	724		724
32	0,01 < 50 A							1			1		2		2
	0,5 < 1 HA				1					1	1	1	3		3
	1 < 3 HA						1		1	1		2	5		5
	3 < 5 HA			1		1	2	2		1	1		8		8
	5 < 10 HA				1		3	3			2		6		6
	10 < 15 HA				1		2	1					4		4
	15 < 20 HA						1						1		1
	TOT. HA			1	3	1	6	7	1	3	5	2	29		29

NIVEAU: ROYAUME

CAT 1 : AGRICULTEURS, ELEVEURS ET HORTICULTEURS PROFESSIONNELS

CAT 2 : PRODUCTEURS OCCASIONNELS

CAT 3 : ETABLISSEMENTS SPECIAUX (PENITENTIAIRES, MAISONS DE REPOS, ETABLISSEMENTS D'ENSEIGNEMENT ETC...)

TABLEAU 1304 REPARTITION DES EXPLOITATIONS SELON LES CLASSES DE GRANDEUR, LES CLASSES D'ORIENTATION TECHNICO-ECONOMIQUE ET LES CLASSES D'AGE DES CHEFS D'EXPLOITATION (SUITE)

CLASSES D'ORIENTATION TECHNICO-ECONOMIQUE	TAILLE SELON LA TAILLE SUPER-AGRICOLE UTILISEE	FEMMES											TOTAL	
		14 ANS	20 ANS	25 ANS	30 ANS	35 ANS	40 ANS	45 ANS	50 ANS	55 ANS	60 ANS	65 ANS		PLUS
34	0 A						1	1					4	6
	0,01 < 50 A						3	2	2	4	1	10	22	
	0,5 < 1 HA				2	4	11	14	18	23	21	26	119	
	1 < 3 HA		3	3	6	12	4	25	32	28	15	23	151	
	3 < 5 HA			2	9	14	17	30	29	18	15	12	146	
	5 < 10 HA		5	10	16	26	39	45	45	16	3	5	210	
	10 < 15 HA			5	7	12	19	6	13	11	4	2	79	
	15 < 20 HA	1		1	2	5	5	7	6	2			29	
	20 < 30 HA					4	2	2	5	6			19	
	30 < 40 HA					1			5				6	
	40 < 50 HA							1					1	
	TOT. HA	1	8	21	42	78	101	133	155	108	59	82	788	
44H	0 A	1	5	10	18	31	36	38	40	19	12	14	224	
	0,01 < 50 A		2	8	18	25	27	36	50	35	15	24	240	
	0,5 < 1 HA		6	10	18	25	34	39	40	41	17	26	256	
	1 < 3 HA	1	6	12	22	48	71	87	75	65	14	33	434	
	3 < 5 HA			12	13	25	44	41	33	21	8	4	201	
	5 < 10 HA	1	8	10	22	22	36	27	29	21	5	5	186	
	10 < 15 HA		1	2	7	5	10	5	4	7	3	1	45	
	15 < 20 HA					4	4	7	1	1			17	
	20 < 30 HA				1	4		1			1		7	
	30 < 40 HA					1							1	
	50 < 100 HA			1			1						2	
	TOT. HA	3	28	65	119	190	263	281	272	210	75	107	1613	
44Y	0 A	1	4	8	16	26	30	40	28	21	10	9	193	
	0,01 < 50 A			2	7	9	18	22	22	18	14	35	147	
	0,5 < 1 HA		1	1	6	6	15	13	21	5	17	46	131	
	1 < 3 HA		2	8	9	9	12	16	22	13	8	25	124	
	3 < 5 HA	1	2	1	1	3	4	10	9	3		6	39	
	5 < 10 HA		2	1		2	5	5	7	2	6	3	33	
	10 < 15 HA								1	1	1		3	
	15 < 20 HA				1				1				2	
	20 < 30 HA				1			2					3	
	TOT. HA	2	11	20	41	55	84	108	111	63	56	124	675	
44T	0,5 < 1 HA						1					1	2	
	1 < 3 HA							2	1		1	1	5	
	3 < 5 HA									1			1	
	15 < 20 HA							1					1	
	TOT. HA						1	3	1		2	2	9	
44	0,01 < 50 A			1					5	3	2	13	24	
	0,5 < 1 HA						3	4	6	7	9	10	35	
	1 < 3 HA					3	4	7	7	9	3	5	38	
	3 < 5 HA		1	3	2	5	6	3	7	1	3		31	
	5 < 10 HA		1	2	6	8	8	8	12	6	2	4	57	
	10 < 15 HA			1	5	3	2	1	5	3	2		22	
	15 < 20 HA				2	2	1	1	1		1		8	
	20 < 30 HA				1	1	2	2	2	2			10	
	30 < 40 HA						1						1	
	40 < 50 HA							1					1	
	50 < 100 HA										1		1	
	TOT. HA		2	7	16	22	27	23	45	31	23	32	228	

305F-1200001304P

RECENSEMENT AGRICOLE ET HORTICOLE 15-5-78

DAT. 20/09/79

PAGE 112

NIVEAU: ROYAUME

0000. -

CAT 1 : AGRICULTEURS, ELEVEURS ET HORTICULTEURS PROFESSIONNELS

CAT 2 : PRODUCTEURS OCCASIONNELS

CAT 3 : ETABLISSEMENTS SPECIAUX (PENITENTIAIRES, MAISONS DE REPOS, ETABLISSEMENTS D'ENSEIGNEMENT ETC...)

TABLEAU 1304 REPARTITION DES EXPLOITATIONS SELON LES CLASSES DE GRANDEUR, LES CLASSES D'ORIENTATION TECHNICO-ECONOMIQUE ET LES CLASSES D'AGE DES CHEFS D'EXPLOITATION (SUITE)

		FEMMES												
CLASSES D'ORIENTATION	TAILLE	14	20	25	30	35	40	45	50	55	60	65	TOTAL	
TECHNICO-ECONOMIQUE	AGRICOLE	A	A	A	A	A	A	A	A	A	A	ANS	ET PLUS	
MIGUE	UTILISEE	ANS	ANS	ANS	ANS	ANS	ANS	ANS	ANS	ANS	ANS	PLUS		
42														
0,01 < 50 A									1	1	1	1	4	
0,5 < 1 HA								1			1	1	3	
1 < 3 HA						1		1		1		3	6	
3 < 5 HA									2	1			3	
5 < 10 HA				1				1		1			3	
10 < 15 HA								1				1	2	
TOT. HA				1		1		4	3	4	2	6	21	
43														
0 A										1		1	2	
0,01 < 50 A						1	1	2	2	4	3	9	22	
0,5 < 1 HA				1			5	5	12	15	12	28	78	
1 < 3 HA				2	5	11	18	12	9	16	10	8	91	
3 < 5 HA			1	2	4	12	11	14	16	15	8	5	88	
5 < 10 HA	2	4	6	9	16	13	25	14	17	7			113	
10 < 15 HA		2	2	2	2	9	10	8	3	1	1	1	38	
15 < 20 HA			1	1	1		3	7	2	4		1	20	
20 < 30 HA						1	1	1	1				4	
30 < 40 HA							1	1					2	
40 < 50 HA					1								1	
TOT. HA	2	6	14	22	42	62	77	65	75	41	53	459		
55														
0 A			1	2	2	1	4	8	5	2	9	34		
0,01 < 50 A				1	2	3	8	5	10	10	40	79		
0,5 < 1 HA		2	5	5	6	8	11	16	26	28	68	175		
1 < 3 HA		2	4	17	12	10	16	13	35	21	74	204		
3 < 5 HA		1	2	1	3	3	8	10	6	18	52			
5 < 10 HA			1	4	5	4	7	5	6	18	50			
10 < 15 HA				1		4	1	2	1	7	16			
15 < 20 HA				1		1		1	1	1	4			
20 < 30 HA					1						1			
30 < 40 HA											2	2		
40 < 50 HA										1		1		
50 < 100 HA											1	1		
TOT. HA		5	10	29	29	30	50	59	93	76	238	619		
TOT.														
0 A	2	13	21	37	64	77	91	82	50	26	40	503		
0,01 < 50 A	1	11	32	75	123	181	241	255	248	179	464	1810		
0,5 < 1 HA	2	17	41	66	99	198	254	300	361	310	653	2301		
1 < 3 HA	2	30	91	152	249	339	482	537	512	284	589	3267		
3 < 5 HA	2	28	69	109	169	270	372	423	332	174	213	2161		
5 < 10 HA	10	54	127	213	308	445	576	649	420	153	181	3136		
10 < 15 HA	8	29	74	128	154	235	260	274	190	48	65	1465		
15 < 20 HA	2	10	29	55	72	128	150	120	80	29	31	706		
20 < 30 HA	1	12	23	51	56	86	108	90	67	20	18	532		
30 < 40 HA	1	6	13	18	31	31	37	20	5	22	184			
40 < 50 HA	1	5	4	7	12	18	19	9	8	6	89			
50 < 100 HA	1	4	4	3	14	19	15	18	6	10	94			
100 < 150 HA			1	3	1	3	1	4	2		15			
150 & + HA								1	1		1	3		
TOT. HA	30	207	522	908	1325	2017	2605	2803	2312	1244	2293	16266		

