

STATISTIQUES AGRICOLES

MINISTÈRE DES AFFAIRES ÉCONOMIQUES
INSTITUT NATIONAL DE STATISTIQUE
Bureau pour les Provinces de LIÈGE et de LUXEMBOURG
Quai Marcellis 30 - 4020 LIÈGE



1978

OCTOBRE - NOVEMBRE, N° 10 - 11

INSTITUT NATIONAL DE STATISTIQUE

ROYAUME DE BELGIQUE

MINISTÈRE DES AFFAIRES ÉCONOMIQUES

STATISTIQUES AGRICOLES

1978

PUBLICATION MENSUELLE :

Abonnement : Belgique : 470 F l'an
Etranger : 570 F l'an

Ce numéro : Belgique : 55 F
Etranger : 70 F

OCTOBRE - NOVEMBRE, N° 10 - 11

11^{ème} ANNEE

On peut se procurer le présent bulletin mensuel au siège de l'INSTITUT NATIONAL DE STATISTIQUE
Rue de Louvain, 44 - 1000 Bruxelles
Compte n° 000-2005886-23

TABLE DES MATIERES

STATISTIQUES MENSUELLES ET TRIMESTRIELLES

<u>Graphiques</u>	5	<u>VI. Animaux abattus</u>	
<u>I. Climatologie</u>		Nombre et poids des animaux abattus - années 1973 à 1977 ; 1er trimestre 1977 au 2ème trimestre 1978	
1. Quantité d'eau tombée par région climatologique (en mm de hauteur) : années 1970 à 1977, mois de janvier 1977 à septembre 1978	9	Situation par province : 2ème trimestre 1978	
2. Quantités d'eau tombée par région climatologique en % par rapport à la normale : années 1970 à 1977 ; mois de janvier 1977 à septembre 1978	9	1. Ensemble des abattages	49
3. Observations climatologiques faites à Uccle : mois de janvier 1977 à septembre 1978	10	2. Abattages dans les abattoirs publics	52
4. Observations climatologiques du réseau météorologique : mois de janvier 1977 à septembre 1978	12	3. Abattages dans les abattoirs particuliers	55
		4. Abattages dans les tueries particulières	58
		5. Abattages de nécessité	61
		6. Saisies : années 1974 à 1977 - 2ème trimestre 1977 au 1er trimestre 1978	
		Situation par province : 2ème trimestre 1978	64
<u>II. Etat des cultures agricoles</u>		<u>VII. Maladies contagieuses constatées chez les animaux domestiques</u>	
1. Evolution : mois d'octobre 1976 à août 1978	13	1. Evolution du nombre de foyers : années 1971 à 1977 ; mois de janvier 1977 à septembre 1978	67
2. Situation par province et région agricole : mois de juillet et août 1978	15	2. Relevé des cas de rage constatés par province : mois d'août et septembre 1978	67
<u>III. Estimation des rendements des cultures agricoles</u>		<u>VIII. Mercuriales agricoles</u>	
1. Evolution : années 1970 à 1977, mois de mai 1976 à août 1978	18	Années 1971 à 1977 - mois de janvier 1977 à septembre 1978	68
2. Situation par province et région agricole ; mois de juillet et août 1978	21	<u>IV. Indices des prix : (base 1962 - 1964 = 100)</u>	
<u>IV. Activité dans l'industrie laitière</u>		Années 1971 à 1977 - mois de janvier 1977 à septembre 1978	
Années 1973 à 1977, mois de janvier 1977 à juin 1978		Reçu par les agriculteurs	70
1. Collecte de lait et de crème	23	Payés par les agriculteurs	71
2. Préparation de lait et de crème pour la consommation	24	<u>X. Mise en mouture du froment en meunerie industrielle</u>	
3. Quantités ristournées aux producteurs	25	Années 1968 à 1977 - périodes du 25 décembre 1977 au 17 septembre 1978	72
4. Fabrication de produits dérivés - Quantités produites et stocks fin de période	26	<u>XI. Importance du cheptel porcin</u>	
<u>V. Pêche maritime</u>		Années 1973 à 1978	73
<u>A. Prises belges débarquées en Belgique</u>		<u>STATISTIQUES ANNUELLES</u>	
1. Répartition des arrivages de poissons, en quantité et valeur, d'après les différents champs de pêche : années 1971 à 1977 ; mois de janvier 1977 à juillet 1978	29	<u>I. Stocks de bois au 31 décembre 1977</u>	
2. Arrivages de produits de la pêche maritime mois de mai, juin et juillet 1978	31	1. Evolution des stocks	76
3. Répartition des arrivages des diverses espèces de poissons, en quantité et valeur d'après les ports de pêche - mois de mai, juin et juillet 1978		2. Situation détaillée au 31 décembre 1977	77
4. Répartition des arrivages de poissons en quantité et valeurs, d'après les champs de pêche et les ports de débarquement - mois de mai, juin et juillet 1978	37	<u>II. Bois soumis au régime forestier (chiffres rectifiés du tableau 4)</u>	
5. Indice des quantités, des prix et des valeurs des produits de la pêche : années 1971 à 1977 - mois de janvier 1977 à juillet 1978	39	1. Etendue du domaine forestier - Evolution	78
6. Activité de la flotte de pêche - années 1971 à 1977 - mois de janvier 1977 à juillet 1978	40	2. Produits des coupes par essences - Evolution	79
7. Activité de la flotte de pêche par classe de bateaux : mois de mai, juin et juillet 1978	41	3. Revenus et dépenses - Evolution	80
8. Répartition des arrivages de poissons, en quantité et valeur, d'après les classes de bateaux et les ports de débarquement : mois de mai, juin et juillet 1978	42	4. Etendue du domaine forestier - Année 1975 Situation par nature des propriétaires (1) chiffres rectifiés	81
<u>B. Prises belges débarquées à l'étranger</u>		5. Produits des coupes par essences - Année 1975 Situation par nature des propriétaires	82
1. Répartition des arrivages de poissons, en quantité et valeur, d'après les différents champs de pêche : années 1971 à 1977 - mois de janvier 1977 à juin 1978	43	6. Revenus et dépenses - Année 1975 Situation par nature des propriétaires	83
2. Arrivages des produits de la pêche maritime : mois d'avril, mai et juin 1978	44	7. Etendue du domaine forestier - Année 1975 Situation par province	84
3. Activité de la flotte de pêche : années 1971 à 1977 : mois de janvier 1977 à juin 1978	47	8. Produits des coupes par essences - Année 1975 Situation par province	85
4. Activité de la flotte de pêche par classe de bateaux : mois d'avril, mai et juin 1978		9. Revenus et dépenses - Année 1975 Situation par province	86

TABLE DES MATIERES (suite)

III. Recensement agricole et horticole au 1 ^{er} décembre 1977		Répartition des exploitations selon les classes de grandeur et les classes d'orientation technico-économique d'après :	
Aspects structurels		Tableau 10. Le temps de travail du chef d'exploitation	
Introduction	87	cultures	117
Système de classification selon l'orientation technico-économique d'exploitation	88	animaux	136
Tableau 1. Reproduction du questionnaire utilisé (Mod. I bis)	89	Tableau 11. L'activité du chef d'exploitation = 75 % et plus	
Tableau 2. Répartition des exploitations selon les classes de grandeur, nombre et catégorie de déclarants	91	cultures	146
Tableau 3. Répartition des exploitations selon les classes de grandeur et la main-d'oeuvre (nombre de personnes, classes d'âge)	92	animaux	165
Tableau 4. Répartition de la main-d'oeuvre occupée régulièrement selon les classes d'âges - main-d'oeuvre occupée à temps complet	94	Tableau 12. L'importance de la main-d'oeuvre permanente familiale et non familiale (activité = 75 % et plus)	175
Tableau 5. Répartition de la main-d'oeuvre selon les classes d'âge en nombre d'unité de travail - année	95	Tableau 13. L'importance de la main-d'oeuvre permanente non familiale (activité = 75 % et plus)	185
Tableau 6. Répartition des exploitations selon les classes de grandeur et l'utilisation des tracteurs	96	Tableau 14. Les classes d'âge des chefs d'exploitations	
Tableau 7. Répartition des exploitations selon les classes de grandeurs et l'utilisation des machines	98	hommes	192
Tableau 8. Répartition des exploitations selon les classes de grandeurs et l'importance de la superficie occupée par des :		femmes	202
céréales	100	Tableau 15. La main-d'oeuvre familiale et non familiale (nombre de personnes)	210
pommes de terre	102	Tableau 16. La main-d'oeuvre familiale (activité : = 75 % et plus)	220
betteraves sucrières	104	Tableau 17. La main-d'oeuvre familiale : activité = < 75 %	230
cultures dérobées	106	Tableau 18. Le nombre d'unités de travail-année par 100 ha de superficie agricole utilisée	239
Tableau 9. Répartition des exploitations selon les classes de grandeur et les classes d'orientation technico-économique	107	Tableau 19. La main-d'oeuvre en unités de travail-année	240
		Tableau 20. Les classes d'unité de travail-année main-d'oeuvre familiale, non familiale et saisonnière	259
		Tableau 21. Les classes d'unité de travail-année : main-d'oeuvre familiale	269
		Tableau 22. L'activité du chef d'exploitation = 75 % et plus et le nombre d'unité de travail - année = 1 et plus	
		cultures	279
		animaux	298

Signes conventionnels

.. = les renseignements ne sont pas disponibles
 - = 0 ou inférieur à la moitié de l'unité utilisée
 (*) = chiffres provisoires
 La virgule (,) est employée pour séparer les unités des décimales

Droits d'auteur réservés

La reproduction du contenu de cette publication, qu'elle soit intégrale ou partielle, dans la forme originale ou remaniée, est interdite sauf autorisation écrite de l'Institut national de Statistique.

L'utilisation du contenu de cette publication, à titre explicatif ou justificatif, dans un article, un compte rendu ou un livre, est autorisée, moyennant indication claire et précise de la source.

Indices agricoles

(1962 - 1964 = 100)

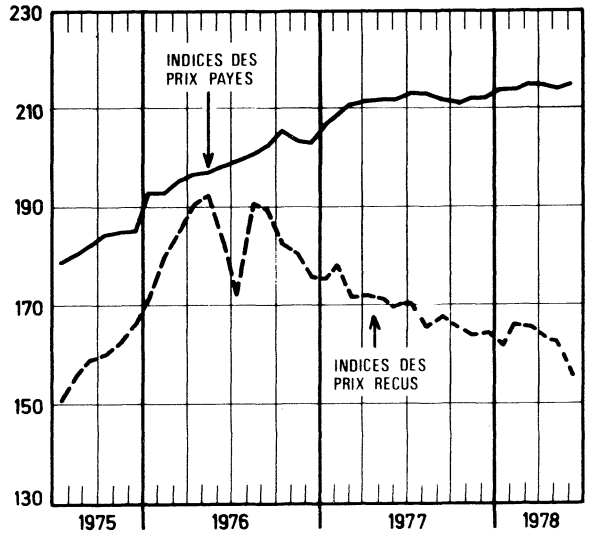

Indices de la pêche maritime

(1970 = 100)

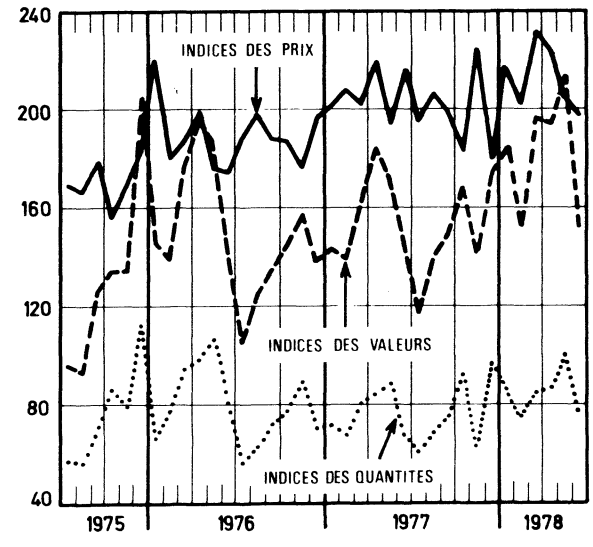

Production dans l'industrie laitière

(x 1 000 000 L)

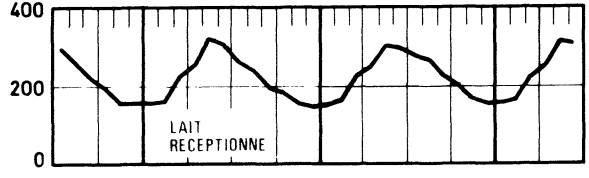

(x 1 000 000 kg)

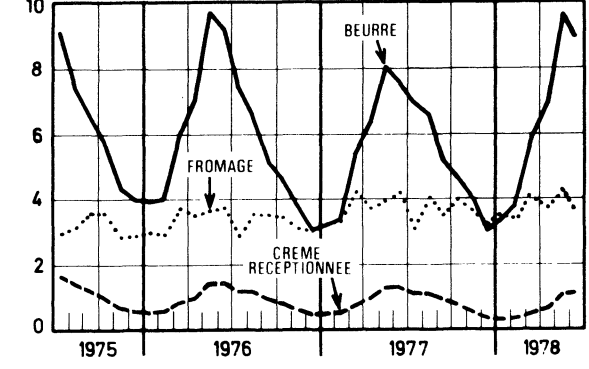

Pêche maritime - Arrivages

(x 1 000 000 F)

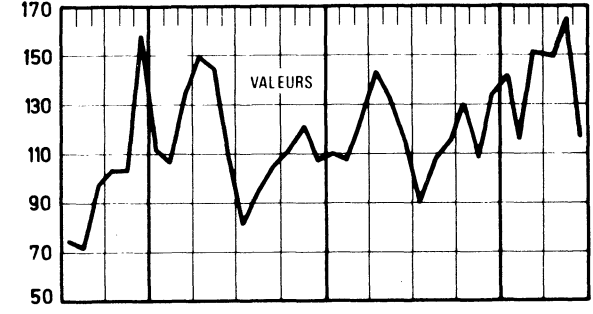

(x 1 000 000 kg)

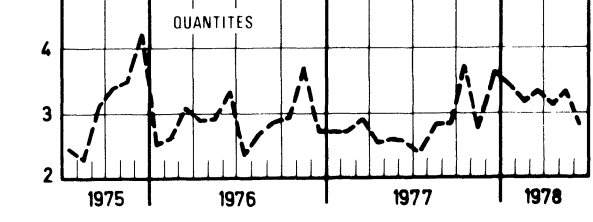

Animaux abattus - Nombre

(x 100 000)

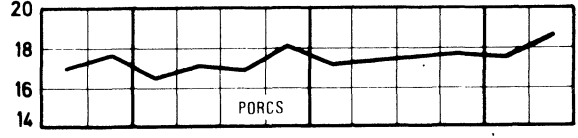

(x 10 000)

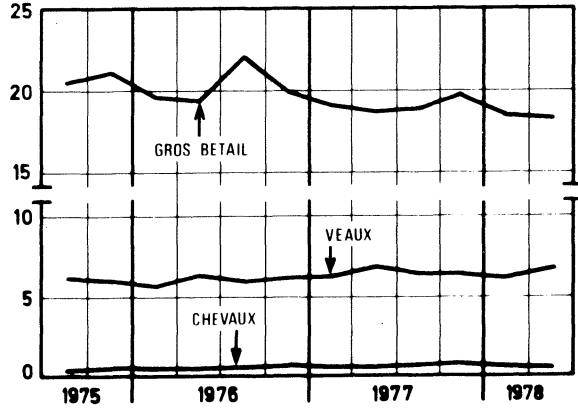

Importance du cheptel porcin

(x 100 000)

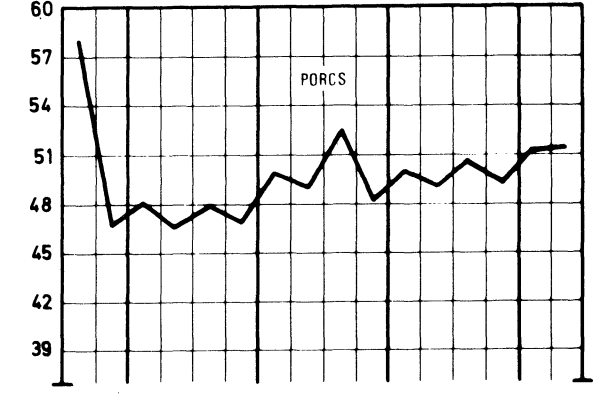

(x 100 000)

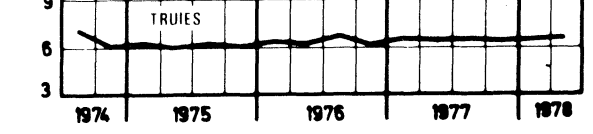

**STATISTIQUES MENSUELLES
ET TRIMESTRIELLES**

I. CLIMATOLOGIE (1)

1. Quantités d'eau tombée par région climatologique (en mm de hauteur)

Périodes	Littoral- Polders	Flandres	Tournaisis- Hesbaye- Borinage	Campine	Brabant	Entre Sambre et Meuse- Condroz	Pays de Herve	Gilleppe- Warche	Ardennes	Gaume	Le Royaume
1970	707,3	715,8	777,1	798,5	755,4	822,7	812,6	1 144,4	1 107,8	953,5	867,9
1971	554,9	589,9	625,8	608,2	663,5	674,8	715,3	828,6	818,6	686,0	677,1
1972	640,3	703,4	725,0	706,8	715,6	766,2	833,3	885,6	958,6	808,2	774,5
1973	609,1	643,7	626,6	698,8	702,2	733,1	783,6	1 049,4	935,2	710,0	749,1
1974	937,1	979,9	977,9	955,6	1 052,6	1 022,7	1 069,0	1 370,5	1 268,2	979,5	1 061,5
1975	780,3	760,1	700,5	647,8	744,5	685,5	775,6	815,2	852,4	736,1	749,7
1976	466,0	456,8	499,2	503,2	511,7	544,7	591,9	779,2	727,6	615,4	560,3
1977	749,1	788,6	823,3	826,0	852,3	877,2	886,7	1 137,9	1 112,5	986,3	904,2
janvier	73,4	57,0	54,4	61,5	57,1	63,6	62,8	97,8	113,4	90,6	73,2
février	68,6	73,7	74,5	75,3	75,5	85,8	90,5	124,7	141,3	170,1	98,0
mars	58,0	66,7	63,2	45,0	70,0	54,0	55,3	57,2	61,7	57,1	58,8
avril	54,7	56,2	69,2	64,0	77,9	93,5	105,1	127,7	111,6	82,1	84,2
mai	57,7	73,5	62,5	55,6	65,5	65,2	47,6	66,6	79,7	57,6	63,2
juin	63,7	81,3	109,1	107,7	114,7	101,2	86,1	105,6	117,7	89,4	97,7
juillet	43,4	49,5	68,1	53,0	76,0	95,1	73,6	78,0	84,1	69,0	69,0
août	58,2	51,2	71,0	109,3	82,6	80,0	94,0	118,6	74,5	77,3	81,7
septembre	29,0	29,2	23,8	20,0	23,7	28,0	37,2	38,9	28,6	25,1	28,4
octobre	36,4	41,0	41,2	35,1	36,0	34,4	32,2	42,9	49,1	53,3	40,2
novembre	152,8	150,6	125,9	137,9	117,2	119,8	136,8	188,1	172,4	133,9	143,5
décembre	53,2	58,7	60,4	61,6	56,1	56,6	65,5	91,8	78,4	80,8	66,3
1978											
janvier	62,2	56,9	55,3	48,0	56,1	70,2	41,8	68,2	98,1	77,0	63,4
février	28,6	28,7	29,3	28,9	30,5	36,8	43,4	53,2	60,9	70,3	41,1
mars	49,6	55,5	89,7	82,7	91,7	111,8	121,8	143,9	170,1	141,3	105,8
avril	37,6	42,3	47,6	39,9	51,5	45,3	39,4	43,7	56,6	40,4	44,3
mai	52,9	79,0	96,0	70,3	93,9	98,9	108,2	102,8	104,4	86,4	89,3
juin	74,6	77,3	84,0	68,6	89,4	96,2	77,8	91,5	111,7	101,3	87,2
juillet	60,6	60,2	59,7	73,4	75,2	68,4	90,6	102,0	86,7	114,4	79,1
août	42,0	34,3	40,0	40,3	31,5	43,8	54,9	50,5	44,2	29,6	41,1
septembre	59,3	49,3	44,5	71,0	50,2	59,2	86,5	100,5	86,8	68,3	67,6

2. Quantités d'eau tombée par région climatologique en % par rapport à la normale

1970	90,0	87,4	97,0	99,8	91,5	90,3	79,8	94,6	93,3	95,5	92,7
1971	70,6	72,0	78,1	76,0	80,3	74,1	70,3	68,5	69,0	68,7	72,3
1972	81,5	85,9	90,5	88,4	86,6	84,1	81,9	73,2	80,8	81,0	82,8
1973	77,5	78,6	78,2	87,4	85,0	80,5	77,0	86,7	78,8	71,1	80,0
1974	119,2	119,7	122,1	119,5	127,4	112,3	105,0	112,5	106,8	98,2	113,4
1975	99,3	82,8	87,5	81,0	90,1	75,2	76,2	67,7	71,8	73,8	80,4
1976	59,3	55,8	62,3	62,9	61,9	59,8	58,1	64,7	61,3	61,7	60,1
1977	95,3	96,3	102,8	103,3	103,2	96,3	87,1	94,5	93,7	98,8	96,9
janvier	118,4	87,1	85,0	99,2	86,5	85,9	73,9	97,8	106,0	101,8	95,1
février	155,9	160,2	152,0	163,7	151,0	140,7	135,1	143,3	158,8	243,0	160,7
mars	107,4	117,0	112,9	80,4	118,6	84,4	77,9	69,8	67,8	80,4	89,1
avril	101,3	95,3	121,4	110,3	123,7	141,7	142,0	141,9	129,8	124,4	125,7
mai	103,0	126,7	102,5	89,7	105,6	97,3	66,1	80,2	102,2	81,1	94,3
juin	96,5	114,5	160,4	158,4	171,2	129,7	102,5	101,5	130,8	104,0	125,3
juillet	60,3	62,7	85,1	66,3	87,4	105,7	71,5	63,9	83,3	80,2	76,7
août	76,6	66,5	93,5	140,1	108,7	95,2	98,9	108,8	73,0	92,0	97,3
septembre	42,0	43,6	37,2	30,3	35,9	37,8	42,8	39,3	31,8	32,6	37,6
octobre	46,1	50,0	54,9	47,4	48,0	40,0	34,6	42,1	43,5	58,6	46,2
novembre	201,1	195,6	170,1	194,2	156,3	151,6	153,7	174,2	156,7	136,6	179,4
décembre	68,2	72,5	78,4	78,0	70,1	64,3	66,8	77,8	60,3	74,1	70,5
1978											
janvier	100,3	87,5	86,4	77,4	85,0	94,9	49,2	68,2	91,7	86,5	82,3
février	65,0	62,4	59,8	62,8	61,0	60,3	64,8	61,1	68,4	100,4	67,4
mars	91,9	97,4	160,2	147,7	155,4	174,7	171,5	175,5	186,9	199,0	160,3
avril	69,6	71,7	83,5	68,8	81,7	68,6	53,2	48,6	65,8	61,2	66,3
mai	94,5	136,2	157,4	113,4	151,5	147,6	150,3	123,9	133,8	121,7	133,3
juin	113,0	108,9	123,5	100,9	133,4	123,3	92,6	88,0	124,1	117,8	111,8
juillet	84,2	76,2	74,6	91,7	86,4	76,0	88,0	83,6	85,8	133,0	87,9
août	55,2	44,5	52,6	51,7	41,4	52,1	57,8	46,3	43,3	35,2	48,9
septembre	86,8	73,6	69,5	107,6	76,1	80,0	99,4	101,5	96,4	88,7	89,0

(1) Source : Institut royal météorologique de Belgique.

CLIMATOLOGIE (suite)

3.- Observations climatologiques faites à Uccle A = 100 m

Périodes	Température moyenne			Extrêmes moyens de la température				Extrêmes absolus de la température				
	cons- tatée	normale	écarts de tem- pérature	Maximum		Minimum		Maximum		Minimum		
				cons- taté	normal	cons- taté	normal	cons- taté	normal	cons- taté	normal	
1977												
janvier	3,1	2,7	0,4	5,5	5,3	0,8	- 0,3	13,1	10,9	- 4,1	- 7,7	
février	5,3	3,1	2,2	8,7	6,2	2,4	- 0,2	13,3	12,3	- 3,8	- 7,3	
mars	7,7	5,5	2,2	12,0	9,7	4,0	1,9	19,2	17,6	- 2,9	- 3,7	
avril	6,9	8,2	1,3	12,0	13,2	2,5	4,0	18,5	21,9	- 2,8	- 1,5	
mai	12,4	12,8	0,4	17,8	18,6	7,6	8,0	27,2	28,0	3,1	1,0	
juin	14,4	14,9	0,5	19,3	20,9	10,7	10,2	31,5	28,7	6,0	4,9	
juillet	17,1	16,8	0,3	22,5	22,7	12,9	12,2	29,2	30,5	6,1	7,0	
août	16,2	16,4	0,2	21,7	22,1	12,0	12,0	26,1	29,1	8,8	7,3	
septembre	13,4	14,0	0,6	19,1	19,6	9,2	9,9	23,9	27,0	3,4	3,8	
octobre	12,1	10,0	2,1	17,0	14,4	8,8	6,5	22,7	21,3	3,6	- 0,1	
novembre	6,5	5,2	1,3	9,8	8,3	4,1	2,2	18,0	14,6	- 3,2	- 4,3	
décembre	5,5	3,3	2,2	8,3	5,8	2,8	0,6	15,1	12,0	- 3,3	- 6,6	
1978												
janvier	3,1	2,7	0,4	5,2	5,3	0,4	- 0,3	7,8	10,9	- 2,7	- 7,7	
février	2,3	3,1	0,8	4,9	6,2	- 1,1	- 0,2	15,6	12,3	- 8,5	- 7,3	
mars	6,9	5,5	1,4	11,0	9,7	3,3	1,9	17,0	17,6	- 2,3	- 3,7	
avril	7,9	8,2	0,3	13,1	13,2	3,4	4,0	22,1	21,9	- 2,0	- 1,5	
mai	13,0	12,8	0,2	17,7	18,6	8,6	8,0	28,0	28,2	5,2	1,0	
juin	15,3	14,9	0,4	20,9	20,9	10,7	10,2	29,2	28,7	5,2	4,9	
juillet	16,1	16,8	0,7	21,6	22,7	11,3	12,2	32,7	30,5	7,0	7,0	
août	16,0	16,4	0,4	22,0	22,1	11,1	12,0	27,7	29,1	5,5	7,3	
septembre	13,6	14,0	0,4	18,9	19,6	9,7	9,9	22,4	27,0	4,0	3,8	

Périodes	Précipitations			Vitesse moyenne du vent		Insolation			Pression atmosphérique moyenne		Humidité relative moyenne de l'air %	
	hauteur d'eau mm	% par rapport à la normale	%	du vent		durée (heures)		% par rapport à la normale	atmosphérique		relative	
				cons- tatée	normale	cons- tatée	normale		cons- tatée	normale	cons- tatée	normale
1977												
janvier	56,1	67,0	83,7	3,8	4,3	37 55	54 00	70,2	1 011,1	1 018,2	87	90
février	81,7	50,0	163,4	4,1	4,1	57 30	77 00	74,7	1 007,5	1 016,1	83	87
mars	89,4	60,0	149,0	4,0	4,0	110 35	120 00	92,1	1 017,9	1 013,7	79	82
avril	72,0	63,0	114,3	4,1	3,8	154 10	159 00	97,0	1 014,9	1 013,1	76	78
mai	77,9	63,0	123,7	4,0	3,6	220 40	221 00	99,9	1 015,7	1 015,4	72	76
juin	116,6	65,0	179,4	3,0	3,4	106 35	197 00	54,1	1 014,9	1 016,4	82	78
juillet	68,0	90,0	75,6	3,4	3,4	158 30	200 00	79,3	1 015,1	1 015,9	79	79
août	43,2	75,0	57,6	2,4	3,4	141 30	199 00	71,1	1 013,8	1 105,5	83	80
septembre	29,2	66,0	44,2	3,0	3,4	143 10	161 00	88,9	1 022,7	1 017,3	82	83
octobre	34,8	76,0	45,8	3,4	3,6	129 50	111 00	117,0	1 016,3	1 015,1	86	87
novembre	127,3	78,0	163,2	4,7	3,9	56 50	61 00	93,2	1 009,9	1 014,7	84	90
décembre	59,7	82,0	72,8	4,0	4,2	60 15	36 00	167,4	1 017,8	1 014,2	86	92
1978												
janvier	61,6	67,0	91,9	4,3	4,3	33 15	54 00	61,6	1 011,4	1 018,0	86	90
février	28,8	50,0	57,6	4,1	4,1	56 10	77 00	72,9	1 007,8	1 016,1	82	87
mars	92,2	60,0	153,7	4,5	4,0	85 35	120 00	71,3	1 011,3	1 013,7	81	82
avril	55,1	63,0	87,5	3,6	3,8	147 55	159 00	93,0	1 011,6	1 013,1	75	78
mai	121,6	63,0	193,0	3,0	3,6	162 00	221 00	73,3	1 014,8	1 015,4	79	76
juin	84,0	65,0	129,2	3,2	3,4	170 25	197 00	86,5	1 014,1	1 016,4	76	78
juillet	86,1	90,0	95,7	3,0	3,4	146 20	200 00	73,2	1 016,9	1 015,9	80	79
août	30,1	75,0	40,1	2,8	3,4	165 00	199 00	82,9	1 018,5	1 015,5	79	80
septembre	44,5	66,0	67,4	3,3	3,4	100 05	161 00	62,2	1 018,1	1 017,3	84	83

CLIMATOLOGIE (suite)

3. Observations climatologiques faites à Uccle (suite)

Périodes	Nombre de jours de gel		Nombre de jours d'hiver		Nombre de jours de neige		Nombre de jours sans insolation		Nombre de jours à précipitations mesurables		Nombre de jours orageux dans le pays	
	constaté	normal	constaté	normal	constaté	normal	constaté	normal	constaté	normal	constaté	normal
1977												
janvier	15	13,2	1	2,6	7	5,7	16	19,8	24	19	3	1,2
février	5	11,8	0	1,6	3	5,5	8	8,3	22	16	6	2,2
mars	4	8,9	0	0,1	0	5,3	6	5,5	26	18	3	2,2
avril	7	3,6	-	-	4	2,4	5	3,0	26	17	6	6,6
mai	-	-	-	-	-	-	3	1,9	20	15	8	11,2
juin	-	-	-	-	-	-	7	1,4	25	16	11	10,7
juillet	-	-	-	-	-	-	4	1,7	19	17	10	10,7
août	-	-	-	-	-	-	1	1,1	23	16	15	11,8
septembre	-	-	-	-	-	-	3	2,3	16	15	2	7,8
octobre	0	1,5	-	-	-	-	4	5,9	17	17	5	3,3
novembre	6	7,8	0	0,2	7	2,4	7	11,3	26	18	5	2,2
décembre	8	11,5	-	2,6	2	4,6	12	14,8	21	20	3	1,2
1978												
janvier	11	13,2	0	2,6	11	5,7	13	13,1	20	19	3	1,2
février	18	11,8	3	1,6	9	5,9	9	8,3	19	16	1	2,2
mars	5	8,9	0	0,1	2	3,2	15	5,5	24	18	4	3,4
avril	-	-	-	-	5	1,5	1	3,0	21	17	8	6,6
mai	-	-	-	-	-	-	6	1,9	16	15	8	11,2
juin	-	-	-	-	-	-	4	1,4	20	15	17	10,7
juillet	-	-	-	-	-	-	2	1,7	18	17	8	10,7
août	-	-	-	-	-	-	0	1,1	14	16	8	11,8
septembre	-	-	-	-	-	-	2	2,3	13	15	3	7,8

CLIMATOLOGIE

4. Observations climatologiques du réseau météorologique

Périodes	Ostende A = 7 m			Essen A = 16 m			Bruges A = 8 m			Leopoldsbuurg A = 50 m		
	Extrêmes moyens de la température de l'air		Hauteur d'eau recueillie mm	Extrêmes moyens de la température de l'air		Hauteur d'eau recueillie mm	Extrêmes moyens de la température de l'air		Hauteur d'eau recueillie mm	Extrêmes moyens de la température de l'air		Hauteur d'eau recueillie mm
	Max.	Min.		Max.	Min.		Max.	Min.		Max.	Min.	
1977												
janvier	5,9	2,0	68,2	5,6	0,6	116,8	6,1	0,6	81,1	5,3	0,4	57,1
février	8,3	3,0	60,0	8,7	1,6	82,9	8,7	1,6	73,6	8,2	1,5	81,0
mars	10,7	4,0	42,6	11,8	2,9	57,9	11,4	3,5	84,7	11,6	2,8	45,6
avril	9,9	3,5	59,3	11,7	1,6	67,3	11,3	2,5	59,0	11,0	1,4	64,0
mai	14,8	7,9	58,3	17,5	6,8	68,0	16,4	7,4	55,0	17,3	7,2	55,2
juin	16,5	10,5	83,8	19,3	10,0	62,4	17,6	10,2	64,6	19,2	10,6	101,8
juillet	19,1	13,3	43,2	22,8	12,3	62,6	21,3	13,2	48,4	22,0	12,4	50,4
août	19,5	13,0	61,6	20,8	11,2	113,2	20,7	11,5	73,1	20,9	11,2	131,7
septembre	17,8	10,9	26,1	18,8	7,8	28,2	18,6	8,8	29,6	18,1	7,7	27,2
octobre	16,7	9,6	29,4	16,3	7,8	48,3	16,7	8,0	44,2	16,3	7,0	36,8
novembre	10,8	5,6	162,4	9,9	3,9	160,4	10,5	4,3	185,5	9,5	4,2	149,2
décembre	8,3	3,5	50,6	7,9	1,9	72,7	8,4	2,9	58,7	8,0	1,9	52,4
1978												
janvier	6,3	2,0	72,1	5,6	0,5	63,9	6,0	0,5	77,8	5,3	0,2	46,0
février	5,0	- 0,2	35,8	4,5	- 2,0	47,4	4,7	- 1,1	33,1	4,2	- 2,1	32,6
mars	9,5	4,1	51,2	10,6	2,9	75,5	10,6	3,0	50,5	10,2	2,5	85,8
avril	10,2	3,7	34,7	12,7	2,2	35,2	11,4	2,7	31,4	12,3	2,2	34,4
mai	14,3	7,7	40,3	17,6	7,8	50,4	15,9	8,4	48,8	17,2	8,2	77,6
juin	18,6	10,7	81,8	20,5	10,3	79,7	19,6	10,1	95,2	20,3	10,4	80,6
juillet	19,1	11,6	52,8	20,5	10,5	79,2	20,2	10,8	69,2	20,3	10,5	77,1
août	19,7	12,3	34,3	21,4	10,7	49,9	20,7	10,8	50,6	21,2	10,2	33,1
septembre	17,6	11,6	51,8	18,6	9,8	80,7	18,7	10,0	52,0	18,0	9,0	56,4

	Denée Maredsous A = 218 m			Mont Rigi A = 670			Rochefort A = 190 m			Virton A : 235 m		
	Extrêmes moyens de la température de l'air		Hauteur d'eau recueillie mm	Extrêmes moyens de la température de l'air		Hauteur d'eau recueillie mm	Extrêmes moyens de la température de l'air		Hauteur d'eau recueillie mm	Extrêmes moyens de la température de l'air		Hauteur d'eau recueillie mm
	Max.	Min.		Max.	Min.		Max.	Min.		Max.	Min.	
1977												
janvier	4,4	0,4	60,2	0,6	- 2,8	142,2	4,8	- 0,6	54,1	4,3	- 0,4	91,3
février	7,5	1,2	89,1	3,6	- 1,1	148,4	7,8	0,3	85,2	7,9	1,5	164,3
mars	10,8	2,8	79,3	7,5	0,5	77,6	11,1	- 0,2	61,7	11,4	2,4	45,8
avril	10,2	1,5	89,4	5,8	- 1,4	188,1	10,4	- 0,9	107,8	10,8	0,8	75,6
mai	16,2	6,4	41,6	12,7	4,5	87,2	16,2	4,6	48,4	16,6	6,8	55,8
juin	18,1	10,0	110,6	15,2	8,1	130,7	18,6	8,9	119,8	19,5	10,1	81,4
juillet	21,0	11,9	107,7	17,4	9,8	101,0	21,0	9,9	73,1	21,6	11,5	59,6
août	20,1	11,2	75,1	16,6	9,9	138,5	20,4	9,6	30,8	20,2	10,8	82,5
septembre	17,8	6,6	31,0	13,8	6,1	58,2	17,7	4,2	33,5	17,2	6,5	25,2
octobre	16,0	7,3	32,1	12,9	6,4	60,0	16,2	4,5	33,1	14,8	7,3	73,6
novembre	8,6	3,6	107,4	4,6	0,4	270,7	9,0	1,8	122,8	8,9	2,8	84,8
décembre	7,3	1,6	44,9	4,3	- 0,4	124,1	7,5	- 0,3	54,7	6,4	0,8	68,4
1978												
janvier	4,0	- 0,4	78,6	0,2	- 3,1	90,7	4,6	- 1,3	60,7	4,2	- 0,3	60,1
février	3,8	- 1,5	35,2	- 1,3	- 4,9	65,3	3,8	- 2,4	38,6	3,2	- 2,7	68,1
mars	9,7	25,0	100,0	5,3	- 0,1	186,7	9,9	1,0	94,9	10,1	2,2	104,7
avril	11,7	1,8	43,6	8,3	0,2	58,9	11,8	0,0	40,5	12,4	2,1	39,1
mai	15,6	7,4	99,4	12,1	5,7	141,5	15,7	5,5	116,0	16,4	6,9	97,7
juin	18,9	9,4	165,8	15,5	7,8	115,3	19,0	7,9	117,0	19,7	8,8	104,3
juillet	19,7	10,0	57,0	15,9	8,3	151,8	20,0	8,9	81,6	20,5	9,9	121,6
août	19,8	9,4	41,6	16,1	8,5	73,0	20,2	7,9	45,9	20,8	8,8	29,5
septembre	17,2	8,0	48,2	13,5	6,5	131,8	17,4	5,3	58,9	17,0	6,3	71,1

ETAT DES CULTURES AGRICOLES (suite)

Evolution (suite)

Mois	Betteraves sucrières	Lin	Chicorée à café	Colza d'hiver	Colza d'été	Tabac	Houblon	Betteraves fourragères	Trèfles
1976									
octobre	-	-	-	73	-	-	-	-	63
novembre	-	-	-	72	-	-	-	-	66
décembre	-	-	-	73	-	-	-	-	66
1977									
janvier	-	-	-	73	-	-	-	-	66
février	-	-	-	70	-	-	-	-	67
mars	-	-	-	72	-	-	-	-	68
avril	57	58	-	69	52	-	-	60	67
mai	61	61	56	72	54	63	63	63	68
juin	66	61	61	70	55	65	71	67	71
juillet	71	-	68	-	-	69	67	72	71
août	68	-	64	-	-	72	69	73	71
septembre	69	-	64	-	-	-	-	73	70
octobre	-	-	-	-	-	-	-	-	69
novembre	-	-	-	-	-	-	-	-	69
décembre	-	-	-	-	-	-	-	-	68
1978									
janvier	-	-	-	-	-	-	-	-	68
février	-	-	-	74	-	-	-	-	67
mars	-	-	-	73	-	-	-	-	68
avril	66	66	-	74	-	-	-	67	68
mai	62	63	54	74	-	64	74	63	68
juin	70	65	65	71	-	67	72	70	72
juillet	70	-	66	-	-	67	68	69	71
août	70	-	69	-	-	65	69	71	70

Mois	Luzerne	Maïs lai- teux ou pâteux	Pommes de terre			Seigle fourrager (en culture dérobée)	Valeur des cotes de l'état des cultures
			hâtives	mi-hâtives	mi-hâtives et tardives		
1976							
octobre	68	-	-	-	-	73	100 : culture exceptionnelle
novembre	68	-	-	-	-	74	90 : culture très bonne
décembre	67	-	-	-	-	74	70 : culture bonne
1977							
janvier	67	-	-	-	-	74	60 : culture assez bonne
février	67	-	-	-	-	75	50 : culture moyenne
mars	69	-	-	-	-	76	40 : culture mauvaise
avril	66	-	49	-	-	-	10 : culture manquée
mai	68	63	53	64	-	-	
juin	69	61	62	66	66	-	
juillet	71	66	-	71	72	-	
août	69	70	-	-	76	-	
septembre	69	65	-	-	-	-	
octobre	69	-	-	-	-	74	
novembre	67	-	-	-	-	74	
décembre	68	-	-	-	-	75	
1978							
janvier	67	-	-	-	-	74	
février	66	-	-	-	-	73	
mars	68	-	-	-	-	74	
avril	67	-	57	-	-	-	
mai	68	59	62	63	-	-	
juin	70	61	66	66	66	-	
juillet	70	57	-	71	71	-	
août	70	61	-	-	75	-	

ETAT DES CULTURES (suite)

2.- SITUATION PAR PROVINCE ET REGION AGRICOLE - JUILLET 1978

Provinces et régions agricoles	Cultures de ray-grass italien fauché	Autres prairies temporaires fauchées	Autres prés et prairies permanents fauchés	Autres prés et prairies permanents pâturés	Haricots secs	Haricots verts pour conserveries
<i>Provinces</i>						
Anvers	74	72	70	73	-	65
Brabant	73	72	71	72	-	69
Hainaut	73	70	65	69	-	-
Liège	71	73	70	69	-	58
Limbourg	75	70	69	70	-	60
Luxembourg	76	69	69	72	-	-
Namur	75	70	66	69	-	-
Flandre orientale	74	75	72	73	71	75
Flandre occidentale	74	70	69	71	65	65
<i>Régions agricoles</i>						
Dunes-Polders	71	69	66	70	68	67
Région sablonneuse	75	75	72	74	66	59
Campine	74	71	70	72	-	64
Région sablo-limoneuse	74	71	71	71	55	67
Région limoneuse	74	72	69	70	-	62
Région herbagère (Liège)	62	67	72	72	-	-
Campine hennuyère	70	-	70	70	-	-
Condroz	74	71	69	70	-	70
Haute Ardenne	-	-	66	64	-	-
Région herbagère (Fagne)	64	63	57	58	-	-
Famenne	76	71	68	68	-	-
Ardenne	75	68	67	73	-	-
Région jurassique	78	77	68	66	-	-

Provinces et régions agricoles	Pois secs	Pois verts pour conserveries	Froment d'hiver	Froment de printemps	Epeautre	Orge de printemps
<i>Provinces</i>						
Anvers	70	69	74	69	-	66
Brabant	69	69	71	66	-	66
Hainaut	67	67	73	66	67	62
Liège	-	69	75	69	67	65
Limbourg	-	76	72	66	-	68
Luxembourg	-	-	73	68	76	69
Namur	-	71	73	69	71	66
Flandre orientale	77	70	75	75	-	70
Flandre occidentale	67	68	74	70	-	68
<i>Régions agricoles</i>						
Dunes-Polders	68	67	72	70	-	66
Région sablonneuse	68	63	74	73	-	71
Campine	70	68	75	66	-	67
Région sablo-limoneuse	69	69	73	67	-	69
Région limoneuse	67	69	73	67	70	65
Région herbagère (Liège)	-	-	72	65	65	73
Campine hennuyère	-	60	60	60	-	50
Condroz	-	71	71	69	70	66
Haute Ardenne	-	-	51	60	60	63
Région herbagère (Fagne)	-	-	66	56	68	55
Famenne	-	70	70	69	71	66
Ardenne	-	-	75	67	76	70
Région jurassique	-	-	74	69	73	65

ETAT DES CULTURES (suite)

2. Situation par province et région agricole - juillet 1978 (suite)

Provinces et régions agricoles	Avoine	Maïs cultivé pour la graine	Betteraves sucrières	Chicorée à café	Tabac	Houblon
<i>Provinces</i>						
Anvers	67	65	68	-	-	-
Brabant	69	61	68	-	-	68
Hainaut	68	50	69	65	68	70
Liège	68	59	72	-	-	-
Limbourg	68	68	69	-	-	-
Luxembourg	69	30	70	-	60	-
Namur	69	-	70	-	65	-
Fl. orientale	71	64	74	75	64	57
Fl. occidentale	72	61	70	66	68	70
<i>Régions agricoles</i>						
Dunes-Polders	72	66	72	68	-	-
Rég. sablonneuse	72	63	70	65	70	70
Campine	68	65	72	-	-	-
Rég. sablo-limoneuse	69	61	70	67	67	68
Rég. limoneuse	70	55	70	65	68	70
Rég. herbagère (Liège)	68	70	75	-	-	-
Campine hennuyère	60	40	60	-	-	-
Condroz	69	56	69	-	-	-
Haute Ardenne	51	-	-	-	-	-
Rég. herbagère (Fagne)	57	-	70	-	-	-
Famenne	69	-	72	-	-	-
Ardenne	70	30	65	-	63	-
Rég. jurassique	68	-	66	-	-	-

Provinces et régions agricoles	Betteraves fourragères et mi-su- crières	Culture de trèfle seul	Culture de luzerne seule	Maïs laiteux pour l'ensilage	Pommes de terre mi-hâtives	Pommes de terre mi-tar- dives et tardives
<i>Provinces</i>						
Anvers	68	66	-	59	70	70
Brabant	68	67	71	59	70	71
Hainaut	69	66	69	52	69	69
Liège	72	71	72	58	71	67
Limbourg	69	70	70	58	67	67
Luxembourg	67	74	72	51	66	69
Namur	69	70	71	55	69	70
Fl. orientale	71	75	71	64	75	75
Fl. occidentale	69	73	69	62	71	70
<i>Régions agricoles</i>						
Dunes-Polders	70	77	69	63	76	74
Rég. sablonneuse	70	71	80	63	72	73
Campine	68	70	-	58	66	69
Rég. sablo-limoneuse	69	68	69	61	72	71
Rég. limoneuse	69	68	71	55	69	69
Rég. herbagère (Liège)	74	70	73	51	70	71
Campine hennuyère	60	70	70	50	60	60
Condroz	67	70	70	55	69	69
Haute Ardenne	-	-	-	47	60	60
Rég. herbagère (Fagne)	70	62	62	39	69	70
Famenne	70	71	71	52	70	70
Ardenne	66	74	73	47	68	71
Rég. jurassique	66	69	70	54	62	67

ETAT DES CULTURES AGRICOLES (suite)

2. Situation par province et région agricole - août 1978

Provinces et régions agricoles	Prairies tempo- raires fauchées	Autres prés et prairies permanents fauchés	Autres prés et prairies permanents pâturés	Haricots secs	Haricots verts pour conserve- ries	Pois secs	Pois verts pour conserve- ries	Maïs cul- tivé pour la graine
<i>Provinces</i>								
Anvers	72	69	69	-	55	-	70	58
Brabant	69	69	69	-	69	69	68	57
Hainaut	69	68	68	-	-	69	68	56
Liège	71	70	68	-	66	-	68	58
Limbourg	72	67	69	-	51	-	71	67
Luxembourg	69	70	70	-	-	-	-	-
Namur	73	69	71	-	-	-	74	55
Flandre orientale	71	70	70	74	70	73	70	67
Flandre occidentale	68	62	64	69	68	68	64	68
<i>Régions agricoles</i>								
Dunes-Polders	67	63	66	71	67	69	66	65
Région sablonneuse	71	68	70	70	69	76	69	67
Campine	71	69	69	-	58	-	73	58
Région sablo-limoneuse	68	67	67	63	68	68	66	65
Région limoneuse	69	69	69	-	65	68	69	59
Région herbagère (Liège)	71	73	69	-	-	-	-	70
Campine hennuyère	-	60	60	-	-	-	60	50
Condroz	72	68	69	-	70	-	72	56
Haute Ardenne	-	66	66	-	-	-	-	-
Région herbagère (Fagne)	69	67	68	-	-	-	70	-
Famenne	70	69	70	-	-	-	-	-
Ardenne	69	69	71	-	-	-	-	-
Région jurassique	72	68	69	-	-	-	-	-

Provinces et régions agricoles	Betteraves sucrières	Chicorée à café	Tabac	Houblon	Betteraves fourra- gères et mi- sucrières	Cultures de trèfle seul	Cultures de lu- zerne seule	Maïs pour l'ensi- lage	Pommes de terre mi-tar- dives et tardives
<i>Provinces</i>									
Anvers	67	-	-	-	68	61	-	59	74
Brabant	69	-	-	68	68	70	73	59	71
Hainaut	70	69	69	70	70	68	69	58	74
Liège	67	-	-	-	70	69	70	58	67
Limbourg	70	-	-	-	69	70	70	62	68
Luxembourg	64	-	60	-	66	71	71	54	65
Namur	71	-	50	-	68	70	71	55	69
Flandre orientale	75	70	69	59	72	75	70	68	77
Flandre occidentale	70	69	65	70	73	67	68	66	78
<i>Régions agricoles</i>									
Dunes-Polders	73	69	-	-	73	74	68	67	76
Région sablonneuse	70	69	66	50	72	73	90	67	76
Campine	71	-	-	-	67	70	-	60	73
Région sablo-limoneuse	70	69	65	69	71	68	70	65	77
Région limoneuse	69	69	69	70	70	70	70	59	73
Région herbagère (Liège)	74	-	-	-	72	70	80	55	78
Campine hennuyère	60	-	-	-	60	70	70	60	70
Condroz	68	-	-	-	68	70	70	57	71
Haute Ardenne	-	-	-	-	-	-	-	55	60
Région herbagère (Fagne)	66	-	-	-	69	65	65	42	70
Famenne	70	-	-	-	69	70	71	53	69
Ardenne	65	-	54	-	66	72	71	49	66
Région jurassique	63	-	-	-	64	66	68	63	65

III. ESTIMATION DES RENDEMENTS DES CULTURES AGRICOLES (x 100 kg à l'ha)

1. Evolution

Périodes	Prairies temporaires fauchées				Autres prairies fauchées		Haricots		Pois	
	de ray-grass		autres		1e coupe	2e coupe	récoltés secs	pour la conserverie *	récoltés secs	pour la conserverie *
	1e coupe	2e coupe	1e coupe	2e coupe						
1970	61,6	39,1	61,1	34,2	47,4	28,2	25,6	-	29,0	-
1971	65,1	41,8	61,7	36,0	53,8	29,6	26,9	-	33,4	-
1972	67,9	44,2	54,6	35,7	53,5	30,3	23,0	-	29,6	-
1973	66,4	38,5	64,8	32,5	57,1	28,6	24,9	-	32,0	-
1974	65,2	42,3	56,9	32,4	49,4	31,1	23,7	-	35,7	-
1975	62,8	43,6	51,7	34,5	45,6	32,0	25,7	-	36,8	-
1976										
mai	53,8	-	-	-	-	-	-	-	-	-
juin	-	-	44,4	-	35,8	-	-	-	-	-
juillet	-	-	-	-	-	-	-	-	-	-
août	-	10,5	-	8,4	-	4,2	-	-	-	-
septembre	-	-	-	-	-	-	-	-	27,5	-
octobre	-	-	-	-	-	-	13,4	-	-	-
novembre	-	-	-	-	-	-	-	-	-	-
1977										
mai	68,8	-	-	-	-	-	-	-	-	-
juin	-	-	58,6	-	55,5	-	-	-	-	-
juillet	-	-	-	-	-	-	-	-	-	-
août	-	44,6	-	34,3	-	32,8	-	-	-	-
septembre	-	-	-	-	-	-	-	-	35,2	-
octobre	-	-	-	-	-	-	20,1	-	-	-
novembre	-	-	-	-	-	-	-	-	-	-
1978										
mai	71,6	-	-	-	-	-	-	-	-	-
juin	-	-	60,4	-	54,0	-	-	-	-	-
juillet	-	-	-	-	-	-	-	-	-	-
août	-	48,1	-	35,9	-	33,4	25,0 *	57,4 *	38,1 *	45,0 *

Périodes	Froment d'hiver		Froment de printemps		Seigle d'hiver		Epeautre	
	grain	paille	grain	paille	grain	paille	grain	paille
1970	44,6	39,6	29,2	26,7	30,8	43,5	35,0	35,2
1971	47,5	45,9	38,2	36,2	34,8	45,8	37,9	40,5
1972	46,4	46,5	37,3	36,9	33,8	45,2	34,9	40,2
1973	52,2	45,2	41,6	37,5	36,6	46,7	38,5	39,8
1974	54,5	45,0	40,4	35,6	35,0	44,3	36,7	37,7
1975	41,7	31,9	34,1	26,6	31,3	38,5	33,9	30,7
1976								
mai	-	-	-	-	-	-	-	-
juin	-	-	-	-	-	-	-	-
juillet	-	-	-	-	-	-	-	-
août	-	-	-	-	-	-	-	-
septembre	47,3	40,1	30,8	27,7	30,5	38,6	32,1	31,7
octobre	-	-	-	-	-	-	-	-
novembre	-	-	-	-	-	-	-	-
1977								
mai	-	-	-	-	-	-	-	-
juin	-	-	-	-	-	-	-	-
juillet	-	-	-	-	-	-	-	-
août	-	-	-	-	-	-	-	-
septembre	42,6	41,9	33,3	32,1	34,8	43,7	33,7	34,9
octobre	-	-	-	-	-	-	-	-
novembre	-	-	-	-	-	-	-	-
1978								
mai	-	-	-	-	-	-	-	-
juin	-	-	-	-	-	-	-	-
juillet	-	-	-	-	-	-	-	-
août	54,1 *	-	41,8 *	-	37,3 *	-	39,5 *	-

* L'estimation de ces cultures n'est demandée qu'à partir de 1978.

ESTIMATION DES RENDEMENTS DES CULTURES AGRICOLES (suite) (x100 kg à l'ha)

Evolution (suite)

Périodes	Orge d'hiver		Orge de printemps		Avoine		Maïs grain	Betteraves sucrières	
	grain	paille	grain	paille	grain	paille		racines	feuilles et collets
1970	42,5	35,7	26,1	19,8	27,0	26,4	51,8	431,3	346,5
1971	45,1	40,3	34,6	29,9	39,2	36,4	56,3	523,2	357,7
1972	47,7	40,3	36,4	30,7	36,6	36,6	40,4	429,7	394,4
1973	49,7	39,5	39,7	30,3	40,4	37,3	62,9	491,8	340,9
1974	51,8	39,0	36,0	28,6	37,4	34,2	50,1	424,9	300,8
1975	40,2	29,9	32,4	23,2	32,4	27,1	58,8	410,7	281,5
1976									
mai	-	-	-	-	-	-	-	-	-
juin	-	-	-	-	-	-	-	-	-
juillet	-	-	-	-	-	-	-	-	-
août	-	-	-	-	-	-	-	-	-
septembre	48,8	33,3	30,6	22,4	-	-	-	-	-
octobre	-	-	-	-	26,6	24,5	-	-	-
novembre	-	-	-	-	-	-	54,1	478,1	291,3
1977									
mai	-	-	-	-	-	-	-	-	-
juin	-	-	-	-	-	-	-	-	-
juillet	-	-	-	-	-	-	-	-	-
août	-	-	-	-	-	-	-	-	-
septembre	48,1	37,9	32,7	26,3	-	-	-	-	-
octobre	-	-	-	-	29,7	30,8	-	-	-
novembre	-	-	-	-	-	-	51,4	464,0	369,8
1978									
mai	-	-	-	-	-	-	-	-	-
juin	-	-	-	-	-	-	-	-	-
juillet	-	-	-	-	-	-	-	-	-
août	52,3 *	-	40,0 *	-	41,7 *	-	-	-	-

Périodes	Lin		Chicorée à café	Colza d'hiver	Colza d'été	Tabac	Houblon	Betteraves fourragères	
	graine	paille						racines	feuilles et collets
1970	6,0	52,6	396,9	25,0	23,7	32,5	17,5	905,8	250,2
1971	7,1	67,9	445,4	25,0	23,1	31,6	18,6	995,0	271,5
1972	7,2	69,0	391,4	28,5	26,2	31,3	16,2	857,4	263,9
1973	7,7	69,9	408,1	24,1	17,7	33,8	16,3	925,6	256,8
1974	7,8	69,0	387,5	22,8	-	30,4	19,5	873,6	232,4
1975	6,8	58,1	407,5	20,8	25,0	32,4	16,5	928,8	263,5
1976									
mai	-	-	-	-	-	-	-	-	-
juin	-	-	-	-	-	-	-	-	-
juillet	-	-	-	-	-	-	-	-	-
août	-	-	-	12,4	14,5	-	-	-	-
septembre	8,7	52,8	-	-	-	-	16,4	-	-
octobre	-	-	-	-	-	30,4	-	-	-
novembre	-	-	358,2	-	-	-	-	903,3	235,0
1977									
mai	-	-	-	-	-	-	-	-	-
juin	-	-	-	-	-	-	-	-	-
juillet	-	-	-	-	-	-	-	-	-
août	-	-	-	29,5	15,6	-	-	-	-
septembre	7,3	65,1	-	-	-	-	18,8	-	-
octobre	-	-	-	-	-	33,4	-	-	-
novembre	-	-	379,0	-	-	-	-	969,7	292,5
1978									
mai	-	-	-	-	-	-	-	-	-
juin	-	-	-	-	-	-	-	-	-
juillet	-	-	-	-	-	-	-	-	-
août	8,1 *	63,7 *	-	31,8	20,0	32,3 *	17,4 *	-	-

ESTIMATION DES RENDEMENTS DES CULTURES AGRICOLES (100 kg à l'ha) (suite)

2.- Situation par province et région agricole - juillet 1978

Provinces et régions agricoles	Pois secs	Pois verts pour con- serverie	Froment d'hiver	Froment de printemps	Seigle d'hiver	Epeautre	Orge d'hiver (escourgeon)	Orge de printemps
	*	*	*	*	*	*	*	*
<i>Provinces</i>								
Anvers	35,0	57,8	45,5	34,8	33,8	-	39,7	31,6
Brabant	31,9	36,8	48,9	40,5	37,9	-	51,9	38,7
Hainaut	31,8	39,5	52,5	41,9	40,9	43,8	53,7	39,1
Liège	-	38,3	53,4	46,1	40,8	40,7	55,1	38,3
Limbourg	-	55,9	50,3	44,1	33,6	-	53,5	39,7
Luxembourg	-	-	39,5	32,9	32,4	36,5	41,1	32,7
Namur	-	41,3	47,5	38,4	38,3	39,4	48,9	34,6
Fl. orientale	35,4	28,0	47,5	38,5	38,3	-	47,0	38,0
Fl. occidentale	37,1	39,2	46,5	41,1	42,4	-	48,5	41,6
<i>Régions agricoles</i>								
Dunes-Polders	37,8	43,5	46,7	41,2	40,8	-	50,1	41,5
Rég. sablonneuse	37,6	42,2	46,2	38,8	38,8	-	45,2	40,1
Campine	35,0	47,1	44,4	36,5	33,5	-	45,4	35,5
Rég. sablo-limoneuse	33,8	37,4	47,2	39,9	37,5	-	49,4	38,6
Rég. limoneuse	31,8	38,9	52,7	44,5	42,3	49,7	54,9	42,2
Rég. herbagère (Liège)	-	-	53,0	42,7	-	41,0	48,9	38,6
Campine hennuyère	-	40,0	40,0	32,0	35,0	-	38,0	30,0
Condroz	-	43,7	47,5	39,5	40,0	40,2	49,9	37,2
Haute Ardenne	-	-	40,0	-	-	35,0	35,8	35,1
Rég. herbagère (Fagne)	-	30,0	51,5	37,6	46,5	43,5	50,4	34,3
Famenne	-	45,0	42,9	36,1	38,6	38,6	44,6	34,2
Ardenne	-	-	40,0	29,6	31,3	36,2	36,6	31,2
Rég. jurassique	-	-	39,7	35,5	37,4	39,9	40,3	38,4

Provinces et régions agricoles	Avoine	Lin		Colza d'hiver	Colza d'été	Pommes de terre hâtives	Pommes de terre mi-hâtives
		Graine	Paille				
*	*	*	*	*	*	*	*
<i>Provinces</i>							
Anvers	29,1	-	-	-	-	194,0	261,1
Brabant	41,8	6,1	62,0	-	-	198,0	264,4
Hainaut	43,4	7,5	62,5	32,4	-	220,9	345,5
Liège	42,4	7,9	66,8	35,0	-	220,2	272,5
Limbourg	40,1	-	-	-	-	191,9	274,3
Luxembourg	31,3	6,0	50,0	-	-	214,9	256,8
Namur	38,1	8,6	61,3	35,0	-	204,5	255,8
Fl. orientale	37,2	7,8	48,5	22,7	-	203,6	310,0
Fl. occidentale	41,8	8,0	67,5	27,4	20,0	183,3	307,7
<i>Région agricoles</i>							
Dunes-Polders	42,2	8,4	66,0	25,1	20,0	240,5	316,4
Rég. sablonneuse	38,4	6,6	61,7	21,0	-	191,2	293,1
Campine	31,5	-	-	-	-	175,5	260,8
Rég. sablo-limoneuse	40,2	7,3	64,4	15,0	-	181,1	306,4
Rég. limoneuse	44,7	7,8	63,0	32,4	-	222,5	342,1
Rég. herbagère (Liège)	40,4	-	-	-	-	-	314,4
Campine hennuyère	32,0	6,0	55,0	-	-	180,0	220,0
Condroz	39,4	8,1	60,7	35,0	-	195,6	280,0
Haute Ardenne	20,4	-	-	-	-	-	120,0
Rég. herbagère (Fagne)	36,3	6,8	53,9	-	-	270,0	237,3
Famenne	35,4	7,0	55,0	-	-	195,0	251,4
Ardenne	29,0	6,0	50,0	-	-	215,5	242,5
Rég. jurassique	34,4	-	-	-	-	-	281,5

ESTIMATION DES RENDEMENTS DES CULTURES AGRICOLES (suite) (x 100 kg à l'ha)

2. Situation par province et région agricole - août 1978

Provinces et régions agricoles	Cultures fauchées de ray- grass italien (1)	Autres prai- ries tempo- raires fauchées (1)	Prés et prai- ries perma- nents fauchés (1)	Hari- cots secs *	Hari- cots verts pour conser- verie *	Pois secs *	Pois verts pour conser- verie *	Froment d'hiver *	Froment de prin- temps *	Seigle d'hiver *	Epeau- tre *	Orge d'hiver *	Orge de prin- temps *
<i>Provinces</i>													
Anvers	43,4	42,9	45,5	-	91,7	35,0	74,8	46,0	36,1	31,9	-	41,1	34,3
Brabant	44,8	38,8	37,2	-	52,1	32,3	48,1	52,5	39,5	38,1	-	53,7	39,5
Hainaut	43,0	40,1	34,8	-	-	35,1	42,6	54,2	42,6	40,9	39,9	54,2	41,0
Liège	38,7	34,2	32,1	-	36,1	-	41,6	58,9	47,9	37,8	39,5	55,8	37,0
Limbourg	39,8	38,2	30,1	-	78,9	-	36,6	56,2	46,0	32,6	-	52,6	38,3
Luxembourg	38,0	34,0	28,2	-	-	-	-	42,9	35,5	37,1	38,9	43,8	34,3
Namur	35,3	37,6	25,5	-	-	-	47,1	51,1	39,2	39,0	40,7	50,1	35,9
Fl. orientale	54,8	47,0	45,5	20,5	42,0	34,4	28,0	51,6	39,5	39,6	-	49,2	41,5
Fl. occidentale	54,9	55,4	46,0	28,2	76,8	39,8	45,4	57,0	46,6	42,9	-	49,8	45,2
<i>Régions agricoles</i>													
Dunes-Polders	59,7	63,0	44,6	24,6	63,8	39,2	39,0	56,2	46,3	44,0	-	53,0	47,1
Rég. sablonneuse	55,0	48,5	45,7	24,3	75,2	37,9	44,2	49,9	40,2	39,5	-	47,6	41,7
Campine	41,5	41,7	40,0	-	93,9	35,0	49,6	50,2	37,8	31,6	-	45,9	36,1
Rég. sablo-limoneuse	49,1	46,8	40,6	27,6	76,8	38,2	48,4	53,3	40,2	38,4	-	50,9	39,9
Rég. limoneuse	43,2	39,4	35,0	-	46,3	35,1	45,3	55,8	45,6	43,5	52,1	55,6	42,8
Rég. herbagère (Liège)	47,9	42,4	30,3	-	-	-	-	52,5	42,4	33,1	32,1	48,4	36,5
Campine hennuyère	42,0	-	30,0	-	-	-	38,0	46,0	36,0	38,0	-	44,0	30,0
Condroz	35,4	34,3	28,4	-	-	-	41,8	51,2	40,9	40,0	42,1	50,4	39,1
Haute Ardenne	-	-	35,4	-	-	-	-	35,3	34,0	-	40,0	35,0	34,3
Rég. herbagère (Fagne)	39,8	37,9	33,8	-	-	-	43,0	46,4	33,5	40,4	40,0	47,6	35,8
Famenne	34,5	30,4	25,1	-	-	-	-	46,0	36,5	37,1	41,4	46,3	37,2
Ardenne	38,4	33,8	27,0	-	-	-	-	41,9	32,6	36,5	38,4	38,8	33,2
Rég. jurassique	38,4	37,1	30,6	-	-	-	-	43,4	39,4	38,9	40,2	43,8	36,6

Provinces et régions agricoles	Avoine *	Lin		Colza d'hiver	Colza d'été	Tabac *	Houblon *	Culture de trèfle luzerne seul (1)	Culture de luzerne seule (1)	Pommes de terre mi- hâtives *
		Graine *	Paille *							
<i>Provinces</i>										
Anvers	31,8	-	-	-	-	-	-	58,0	-	309,2
Brabant	44,6	7,0	70,1	-	-	-	17,5	34,2	45,1	283,9
Hainaut	44,3	7,7	65,0	37,1	-	33,3	18,0	37,1	40,7	385,7
Liège	45,5	8,2	69,4	-	-	-	-	33,2	44,5	294,5
Limbourg	40,2	-	-	-	-	-	-	32,0	41,3	294,2
Luxembourg	33,7	6,0	60,0	-	-	-	-	32,1	33,2	288,2
Namur	40,0	7,8	61,5	31,0	-	14,0	-	31,8	37,7	281,0
Fl. orientale	40,3	9,0	57,6	25,0	-	29,2	19,4	48,0	44,8	333,0
Fl. occidentale	43,3	8,4	63,9	29,1	20,0	33,7	17,0	35,5	42,5	384,2
<i>Régions agricoles</i>										
Dunes-Polders	45,9	8,9	60,4	26,8	20,0	-	-	42,4	43,1	332,9
Rég. sablonneuse	40,3	7,3	62,9	-	-	28,9	15,0	44,7	50,0	349,2
Campine	33,4	-	-	-	-	-	-	33,1	-	297,5
Rég. sablo-limoneuse	41,5	8,0	67,0	23,0	-	33,9	17,4	35,0	43,9	355,9
Rég. limoneuse	46,8	7,7	65,8	37,1	-	33,3	18,0	36,3	41,8	383,3
Rég. herbagère (Liège)	40,9	-	-	-	-	-	-	44,2	44,7	338,4
Campine hennuyère	34,0	7,0	65,0	-	-	-	-	35,0	38,0	300,0
Condroz	41,8	8,1	58,1	29,7	-	-	-	33,3	38,3	280,8
Haute Ardenne	33,0	-	-	-	-	-	-	-	-	-
Rég. herbagère (Fagne)	37,9	-	-	-	-	-	-	32,3	37,2	322,1
Famenne	38,8	6,0	55,0	34,1	-	-	-	32,3	37,2	299,5
Ardenne	32,0	6,0	60,0	-	-	18,1	-	30,6	33,0	281,2
Rég. jurassique	36,8	-	-	-	-	-	-	30,8	31,2	328,3

(1) Rendement de la deuxième coupe - foin.

IV.- ACTIVITE DANS L'INDUSTRIE LAITIERE

1. Collecte de lait et de crème

Périodes	Lait							
	Ordinaire		AA		A		Total (toutes teneurs)	
	1 000 l	M.G. g/l	1 000 l	M.G. g/l	1 000 l	M.G. g/l	1 000 l	M.G. g/l
1973	2 191 666	3,47	24 660	3,57	263 389	3,55	2 479 716	3,48
1974	2 240 734	3,47	27 626	3,57	312 261	3,56	2 580 621	3,48
1975	2 197 425	3,49	29 198	3,59	352 741	3,58	2 579 364	3,50
1976	2 201 957	3,50	28 548	3,59	380 368	3,59	2 610 873	3,50
1977	2 210 814	3,52	29 965	3,64	422 488	3,60	2 663 267	3,54
janvier	122 486	3,60	2 162	3,67	26 824	3,66	151 471	3,61
février	134 777	3,52	2 265	3,67	28 143	3,61	165 184	3,53
mars	185 507	3,46	2 735	3,61	35 576	3,57	223 819	3,48
avril	206 846	3,47	2 839	3,66	39 065	3,59	248 750	3,49
mai	255 090	3,45	3 133	3,60	44 305	3,56	302 528	3,47
juin	248 571	3,42	2 982	3,57	43 863	3,51	295 416	3,43
juillet	233 030	3,39	2 571	3,52	41 927	3,49	277 528	3,41
août	220 649	3,47	2 420	3,59	39 928	3,52	262 997	3,48
septembre	186 253	3,58	2 191	3,61	34 371	3,62	222 815	3,59
octobre	166 538	3,68	2 172	3,73	31 887	3,72	200 597	3,69
novembre	130 955	3,83	2 125	3,80	27 712	3,81	160 793	3,82
décembre	120 113	3,75	2 369	3,77	28 887	3,78	151 370	3,75
1978								
janvier	124 706	3,65	2 605	3,72	30 358	3,72	157 669	3,66
février	132 733	3,61	2 873	3,72	31 004	3,70	166 611	3,63
mars	183 474	3,54	3 540	3,70	42 272	3,64	229 286	3,56
avril	202 605	3,51	3 617	3,73	44 596	3,64	250 818	3,54
mai	263 023	3,50	4 517	3,65	52 352	3,62	319 892	3,52
juin	253 070	3,43	4 314	3,56	49 467	3,54	306 850	3,45

Périodes	Crème		Lait écrémé 1 000 l
	1 000 kg	% M.G.	
1973	17 175	32,06	36 054
1974	16 177	32,60	21 589
1975	12 499	32,28	2 088
1976	10 649	32,58	855
1977	9 783	32,21	857
janvier	443	30,85	50
février	487	31,06	51
mars	721	31,62	63
avril	913	33,18	61
mai	1 258	33,42	94
juin	1 315	32,31	97
juillet	1 083	31,78	86
août	1 066	32,86	81
septembre	894	31,85	74
octobre	729	32,00	76
novembre	496	32,22	63
décembre	379	30,31	61
1978			
janvier	358	30,28	55
février	383	30,72	49
mars	571	31,23	58
avril	646	31,65	67
mai	1 062	32,45	74
juin	1 159	32,23	77

ACTIVITE DANS L'INDUSTRIE LAITIERE (suite)

2.- Préparation de lait et de crème pour la consommation (1 000 l)

Périodes	Lait entier				Lait demi-écrémé
	Avec marque de contrôle		Autre	Total	
	AA	A			
1973	13 725	27 730	470 156	511 610	66 434
1974	16 710	28 800	454 088	499 598	53 080
1975	20 490	32 459	449 132	502 082	52 416
1976	29 606	34 164	460 370	524 139	61 896
1977	33 937	39 510	434 480	507 928	74 255
janvier	2 765	2 868	36 495	42 128	5 541
février	2 713	2 876	36 298	41 887	6 231
mars	3 158	3 473	38 646	45 277	5 780
avril	2 576	3 607	36 490	42 673	5 555
mai	2 971	3 338	36 896	43 205	6 216
juin	3 004	3 112	36 754	42 871	6 761
juillet	2 245	2 462	29 993	34 700	5 614
août	3 260	3 160	37 111	43 531	6 884
septembre	3 193	3 713	37 137	44 045	6 491
octobre	2 870	3 363	35 647	41 880	5 850
novembre	2 588	3 114	35 982	41 683	6 774
décembre	2 594	4 423	37 031	44 047	6 557
1978					
janvier	2 586	3 689	35 879	42 154	5 823
février	2 731	3 806	33 279	39 816	6 442
mars	3 587	4 632	37 001	45 220	7 293
avril	3 347	4 342	33 575	41 264	5 925
mai (1)	3 163	3 561	35 570	42 294	7 085
juin	2 794	3 476	34 382	40 652	6 258

Périodes	Lait écrémé	Lait battu	Crème à fouetter et crème congelée	Crème	Crème diluée
1973	52 091	30 339	7 737	666	148
1974	51 210	27 811	8 086	930	165
1975	59 395	28 199	8 578	1 316	125
1976	71 606	30 989	8 426	1 462	..
1977	76 645	25 810	9 142	1 972	..
janvier	5 375	2 022	619	133	..
février	6 554	2 149	655	132	..
mars	6 351	2 388	771	119	..
avril	6 792	2 233	795	140	..
mai	7 031	2 246	897	181	..
juin	6 597	2 555	768	185	..
juillet	5 668	2 043	689	165	..
août	6 522	2 174	801	168	..
septembre	6 911	2 060	712	189	..
octobre	6 140	2 030	755	170	..
novembre	6 219	1 878	726	174	..
décembre	6 484	2 031	953	216	..
1978					
janvier	5 796	1 971	668	164	..
février	5 952	2 118	637	155	..
mars	7 337	2 376	811	236	..
avril	6 063	2 176	754	218	..
mai (1)	6 204	2 375	920	312	..
juin	6 516	2 737	730	303	..

(1) Attention ! Chiffres rectifiés pour les rubriques lait AA, A, lait entier, Total lait, lait demi-écrémé, lait écrémé et lait battu.

ACTIVITE DANS L'INDUSTRIE LAITIERE (suite)

3.- Quantités ristournées aux producteurs (1 000 l)

Périodes	Lait écrémé	Lait battu	Lait écrémé acidifié artificiellement
1973	7 344	16 630	19 390
1974	4 470	15 054	16 182
1975	2 408	13 789	11 896
1976	1 655	17 467	5 295
1977	1 473	16 730	5 004
janvier	105	1 091	332
février	98	1 020	318
mars	109	1 287	373
avril	119	1 396	393
mai	127	1 666	403
juin	115	1 725	465
juillet	143	1 590	504
août	163	1 611	528
septembre	208	1 283	489
octobre	103	1 523	405
novembre	78	1 312	398
décembre	104	1 225	397
1978			
janvier	106	1 178	291
février	80	1 121	279
mars	116	1 420	446
avril	117	1 489	278
mai	116	1 884	393
juin	119	1 782	416

ACTIVITE DANS L'INDUSTRIE LAITIERE (suite)

4.- Fabrication de produits dérivés - Quantités produites et stocks fin de période (1 000 kg)

Périodes	Beurre					
	1 ^e , 2 ^e et 3 ^e catégorie		Beurre de marchand (2)		Beurre concentré, butter-oil, beurre fondu, mélanges divers	
	Production	Stocks	Production	Stocks	Production	Stocks
1973	67 184	1 152	14 081	157	81 945	1 727
1974	70 163	2 213	15 495	210	73 465	3 940
1975	72 158	2 691	15 780	244	51 432	1 218
1976	70 129	2 374	13 827	157	79 446	2 642
1977	63 990	1 651	13 387	158	68 874	2 132
janvier	3 215	1 811	1 091	176	4 097	1 169
février	3 397	2 097	1 040	188	4 195	1 995
mars	5 412	1 741	1 248	182	6 958	3 292
avril	6 292	2 153	1 128	209	3 048	3 353
mai	8 000	2 218	1 141	190	6 275	2 730
juin	7 501	1 235	1 091	156	6 202	1 655
juillet	6 912	2 263	929	149	4 006	1 825
août	6 534	1 961	1 193	193	5 321	1 741
septembre	5 123	1 909	1 113	142	7 771	1 370
octobre	4 598	2 090	1 202	200	5 874	2 063
novembre	3 937	1 933	1 143	178	6 963	1 927
décembre	3 070	1 651	1 067	158	8 164	2 132
1978						
janvier	3 423	1 188	987	175	6 227	2 942
février	3 804	1 044	970	156	8 369	3 169
mars	5 991	1 146	1 121	155	8 545	2 760
avril	6 932	1 879	1 089	168	5 171	2 169
mai	9 664	1 671	1 133	188	7 903	1 840
juin	8 936	1 648	995	164	7 545	3 122

A partir de janvier 1978 (1):beurre de laiterie qualité extra, 2e et 3e cat.
 (2) beurre retravaillé qualité extra, 2e et 3e cat.

Périodes	Poudre de lait à base de					
	Crème, lait entier, lait demi-écrémé (1)		Lait écrémé et lait battu (2)		Lait concentré (éaporé et condensé)	
	Production	Stocks	Production	Stocks	Production	Stocks
1973	30 262	1 952	104 820	8 442	7 219	55
1974	27 224	1 414	114 488	7 351	7 963	368
1975	19 717	1 313	118 148	4 279	7 812	397
1976	25 602	1 657	111 455	4 438	7 759	443
1977	44 049	1 849	102 164	2 686	7 317	181
janvier	1 638	1 545	3 874	2 658	502	401
février	1 931	1 083	5 234	3 279	680	372
mars	2 704	1 459	9 244	5 333	715	316
avril	3 378	2 210	11 446	8 870	576	257
mai	4 724	2 990	14 744	9 880	525	248
juin	6 277	2 513	13 423	8 440	728	181
juillet	6 604	4 298	11 811	10 500
août	4 962	4 709	10 539	8 675
septembre	4 439	4 437	7 307	7 398	694	310
octobre	4 102	3 817	6 091	6 645	571	296
novembre	2 023	2 883	4 330	3 798	541	217
décembre	1 266	1 849	4 121	2 686	537	181
1978						
janvier	1 441	1 595	4 791	3 097	684	150
février	1 493	1 762	5 479	3 841	605	82
mars	1 543	1 713	10 001	5 630	745	270
avril	1 534	1 377	12 766	12 336	801	356
mai	1 874	1 536	18 542	14 582	860	248
juin	2 715	1 064	16 800	9 021	739	229

A partir de janvier 1978 : (1) poudre de lait : 42 %, 26 % et +, 1,5 % à 26 % de mat. grasse sur la mat. sèche.
 (2) " " " : - 1,5 % de mat. grasse sur la mat. sèche + lait battu

ACTIVITE DANS L'INDUSTRIE LAITIERE (suite)

4.- Fabrication de produits dérivés - Quantités produites et stocks fin de période (1 000 kg)

Périodes	Fromages										
	Frais			Pâte dure				Pâte cuite			
	Gras	Demi-gras	Maigre	Gouda 48 +		Autres		Cheddar 50 +		Autres	
	Production	Production	Production	Production	Stocks	Production	Stocks	Production	Stocks	Production	Stocks
1973	4 031	3 480	10 222	6 243	605	3 630	227	4 069	457	545	99
1974	4 143	3 414	10 780	6 013	590	5 430	397	6 140	719
1975	3 925	3 158	11 360	6 319	604	5 343	369	3 306	254
1976	4 118	3 252	12 536	5 204	451	6 442	368	2 826	583
1977	5 785	3 281	13 814	5 117	530	7 389	551	3 551	500
janvier	383	253	1 028	383	464	610	416	149	541
février	448	267	1 039	378	435	610	479	105	357
mars	592	313	1 323	460	450	706	464	388	427
avril	517	279	1 212	415	452	555	488	308	418
mai	492	322	1 273	427	478	566	454	398	463
juin	541	326	1 410	512	577	556	478	425	491
juillet	420	251	1 035	365	586	474	513	183	588
août	501	284	1 168	444	565	620	458	461	572
septembre	402	255	1 148	477	625	662	485	413	561
octobre	471	249	1 121	475	610	687	460	452	625
novembre	541	258	1 092	416	596	685	562	213	639
décembre	478	223	964	363	530	658	551	54	500
1978											
janvier	567	261	1 223	390	522	513	431	187	363	20	6
février	557	238	1 247	345	499	514	501	112	206
mars	599	325	1 357	406	504	654	498	338	181	28	16
avril	520	302	1 352	389	495	576	498	181	108
mai	591	323	1 457	449	542	555	449	379	340
juin	563	317	1 406	421	582	588	582

Périodes	Fromages							
	Pâte demi-dure (St.-Paulin 45 + et autres)		Pâte molle		Fondu		Divers	
	Production	Stocks	Production	Stocks	Production	Stocks	Production	Stocks
1973	1 788	93	3 214	305	10 444	393	227	13
1974	2 057	82	3 152	345	10 596	338	262	13
1975	2 223	93	3 100	334	11 077	699	290	14
1976	2 404	113	2 919	302	14 609	773	312	15
1977	3 272	202	2 028	237	15 282	505	358	11
janvier	180	110	221	288	928	807	32	16
février	198	112	234	260	1 369	742	31	16
mars	208	105	226	263	1 862	929
avril	283	167	151	182	1 511	965
mai	300	180	152	181	1 422	831
juin	282	175	143	193	1 514	1 107
juillet	217	173	106	197	445	883
août	356	201	182	217	1 016	974
septembre	360	233	172	230	1 521	958
octobre	293	227	172	242	1 367	840	44	20
novembre	298	222	136	227	1 212	770	17	2
décembre	297	202	133	237	1 115	505	63	11
1978								
janvier	246	195	149	203	1 406	798	16	2
février	266	200	131	194	1 417	792
mars	313	213	124	177	1 678	950	18	2
avril	316	243	122	182	1 450	960
mai	330	242	136	191	1 224	1 224
juin	241	214	104	208	1 631	1 374	35	4

ACTIVITE DANS L'INDUSTRIE LAITIERE (suite)
4.- Fabrication de produits dérivés (suite)

Périodes	Yoghurt		Lait chocolaté	Produits spéciaux (panade, lait géli- fié, dessert etc.)	Glaces de consomma- tion	Crème glacée (1)	Lactosérum	
	Nature	Autres					Poudre	Pour ali- mentation du bétail
	(1 000 l)	(1 000 l)					(1 000 kg)	(1 000 l)
1973	19 393	16 883	33 067	23 473	30 671	29 336	8 232	21 086
1974	17 742	16 808	32 127	30 275	21 387	34 392	10 075	22 591
1975	19 261	16 345	36 349	30 698	24 511	34 659	7 758	18 222
1976	20 373	14 571	43 723	34 912	31 700	34 097	6 902	16 856
1977	19 768	13 536	47 294	33 193	32 302	33 213	7 803	16 330
janvier	1 549	1 015	3 324	2 855	1 867	1 743	675	1 614
février	1 623	1 086	3 796	2 272	2 641	2 940	524	1 364
mars	1 977	1 316	4 100	2 882	3 176	4 031	785	1 585
avril	1 758	1 259	3 775	2 848	4 036	3 684	658	1 340
mai	1 719	1 228	3 971	2 751	4 057	3 828	691	1 297
juin	1 906	1 326	4 145	2 908	5 146	5 153	719	1 542
juillet	1 474	1 000	2 738	2 319	3 656	2 988	439	1 316
août	1 612	1 112	4 193	2 893	2 219	2 153	744	1 469
septembre	1 652	1 122	4 640	2 944	1 701	1 621	800	1 252
octobre	1 553	1 075	4 482	2 861	1 291	1 252	770	1 151
novembre	1 563	1 037	4 220	3 005	1 366	2 012	516	969
décembre	1 383	960	3 911	2 855	1 148	1 807	482	1 431
1978								
janvier	1 651	1 134	4 256	2 948	-	1 987	406	1 249
février	1 716	1 216	4 541	2 713	-	1 860	382	1 090
mars	2 000	1 441	4 694	3 363	-	1 991	647	1 349
avril	1 787	1 336	4 489	2 685	-	2 780	543	1 558
mai (2)	1 890	1 456	4 548	2 568	-	3 812	693	1 093
juin	1 860	1 640	4 331	3 104	-	5 363	679	1 225

A partir de janvier 1978 : (1) Crème glacée avec au moins 9 %, 7 % et 2,5 % de mat. grasse (A.R. 28.10.1976)

(2) Attention! Chiffre rectifié pour la rubrique lait chocolaté.

PECHE MARITIME (suite)

Prises belges débarquées en Belgique (suite)

1.- Répartition des arrivages de poissons, en quantité et valeur, d'après les différents champs de pêche (suite)

Périodes	Canal de Bristol		Irlande Méridionale et Ouest (Mine-Head)		Ecosse occidentale	
	1 000 kg	1 000 F	1 000 kg	1 000 F	1 000 kg	1 000 F
1971	2 418	77 475	1 538	50 063	192	2 275
1972	2 055	60 963	833	33 590	285	4 318
1973	1 612	72 701	1 893	77 347	373	6 000
1974	2 424	100 215	1 686	70 563	545	11 011
1975	2 654	106 658	1 290	55 592	106	2 225
1976	1 593	101 840	2 603	153 430	258	5 288
1977	836	55 593	1 862	121 190	-	-
janvier	70	2 879	223	11 936	-	-
février	83	3 941	170	8 626	-	-
mars	198	15 735	302	22 602	-	-
avril	201	19 065	176	13 769	-	-
mai	-	-	67	4 770	-	-
juin	78	3 906	166	10 363	-	-
juillet	37	1 610	65	3 958	-	-
août	33	1 462	139	7 283	-	-
septembre	15	819	139	8 788	-	-
octobre	14	490	83	5 534	-	-
novembre	23	1 118	137	10 876	-	-
décembre	84	4 578	195	12 685	-	-
1978	-	-	-	-	-	-
janvier	23	1 029	131	7 867	-	-
février	76	6 086	73	4 581	-	-
mars	360	28 434	148	8 776	-	-
avril	210	18 945	95	7 427	-	-
mai	25	1 688	76	5 543	-	-
juin	-	-	121	7 777	-	-
juillet	8	629	60	3 902	-	-

Périodes	Islande		Mer d'Irlande		Autres champs de pêche		Total	
	1 000 kg	1 000 F	1 000 kg	1 000 F	1 000 kg	1 000 F	1 000 kg	1 000 F
1971	12 466	166 268	2 117	86 982	-	-	50 170	999 749
1972	8 715	135 467	1 447	60 157	-	-	47 202	1 016 415
1973	6 566	130 384	1 890	105 616	-	-	42 240	1 182 236
1974	6 786	162 810	2 058	100 174	179	2 791	38 147	1 200 038
1975	5 930	135 844	1 951	115 033	500	6 456	36 063	1 188 327
1976	5 296	138 580	1 556	117 590	127	6 111	34 463	1 373 695
1977	5 053	156 445	1 413	103 143	124	11 369	34 050	1 415 480
janvier	327	12 539	49	2 837	-	-	2 706	110 138
février	483	14 167	39	2 789	-	-	2 706	107 749
mars	560	15 441	130	6 061	-	-	2 897	124 764
avril	568	17 201	309	27 420	-	-	2 523	142 602
mai	512	12 742	431	40 314	34	822	2 590	131 416
juin	292	8 078	76	4 173	39	4 611	2 550	112 330
juillet	375	9 205	33	1 314	39	4 510	2 372	89 856
août	497	14 432	55	1 787	12	1 426	2 801	107 549
septembre	234	9 020	63	3 059	-	-	2 817	114 841
octobre	481	15 940	144	8 169	-	-	3 723	129 713
novembre	459	17 288	43	2 936	-	-	2 732	109 560
décembre	264	10 392	42	2 284	-	-	3 634	134 963
1978	-	-	-	-	-	-	-	-
janvier	390	16 786	42	2 476	-	-	3 403	141 747
février	326	11 334	131	7 278	-	-	3 167	116 496
mars	429	14 034	240	16 747	-	-	3 332	150 713
avril	425	10 764	275	22 002	-	-	3 114	149 325
mai	514	12 489	391	42 307	32	3 462	3 389	166 046
juin	156	4 445	111	6 944	-	-	2 866	116 699
juillet	323	7 729	13	800	26	2 470	2 711	103 956

PECHE MARITIME (suite)

Prises belges débarquées en Belgique (suite)

2.- Arrivages des produits de la pêche maritime
(Quantité commercable)

	Mai						Janvier à mai					
	1977			1978			1977			1978		
	Quan- tité	Valeur	Prix moyens	Quan- tité	Valeur	Prix moyens	Quan- tité	Valeur	Prix moyens	Quan- tité	Valeur	Prix moyens
	1 000 kg	1 000 F	F/kg	1 000 kg	1 000 F	F/kg	1 000 kg	1 000 F	F/kg	1 000 kg	1 000 F	F/kg
<i>Harengs et sortes assimilées :</i>												
Hareng	-	-	-	-	1	28,10	38	559	14,58	1	31	28,91
Esprot	-	-	-	-	-	-	-	-	-	-	-	-
Autres	-	6	17,09	1	9	17,91	9	121	13,10	1	20	22,45
<i>Total</i>	-	6	17,09	1	10	18,32	48	680	14,29	2	51	26,00
<i>Poissons ronds :</i>												
Aiglefin	269	6 225	23,17	181	4 358	24,06	1 305	33 040	25,31	852	21 733	25,49
Cabillaud	755	20 685	27,40	1 561	36 251	23,22	2 247	73 819	32,86	6 412	162 259	25,31
Colin	111	2 055	18,45	99	1 524	15,40	479	10 247	21,40	317	7 521	23,72
Merlan	84	2 252	26,80	118	2 502	21,13	1 464	32 437	22,16	1 018	20 984	20,61
Sébaste	16	458	28,20	13	498	39,58	602	20 068	33,34	495	19 757	39,94
Autres	158	4 193	26,49	162	4 926	30,47	1 056	35 339	33,46	1 086	35 878	33,04
<i>Total</i>	1 393	35 868	25,74	2 134	50 058	23,46	7 153	204 949	28,65	10 180	268 132	26,34
<i>Poissons plats :</i>												
Plie	173	4 223	24,40	164	4 512	27,49	1 601	33 697	21,05	1 469	33 540	22,82
Sole	436	66 068	151,29	445	67 581	151,99	1 588	244 460	153,98	1 479	239 288	161,81
Turbot	8	1 292	158,06	14	2 171	152,84	55	8 664	156,47	78	13 422	171,86
Autres	115	4 269	37,25	130	4 894	37,53	798	31 357	39,30	796	33 003	41,44
<i>Total</i>	733	75 852	103,55	753	79 158	105,07	4 042	318 178	78,72	3 823	319 253	83,51
<i>Autres :</i>												
Sortes de raies	87	3 413	39,32	79	3 892	48,98	594	20 893	35,18	606	23 331	38,52
Sortes de rousettes	62	1 248	20,08	95	2 216	23,33	356	8 148	22,91	423	10 471	24,76
Autres sortes	32	1 624	50,93	142	19 113	135,04	177	6 854	38,83	518	64 546	124,54
<i>Total</i>	181	6 285	34,75	316	25 220	79,81	1 126	35 896	31,87	1 547	98 348	63,58
<i>Crustacés et mollusques :</i>												
Crevettes	27	4 781	174,87	9	1 912	205,60	337	33 121	98,26	28	5 664	204,73
Langoustine	43	4 683	109,92	62	6 944	111,92	90	10 507	116,74	114	15 026	131,24
Autres	213	3 940	18,51	113	2 744	24,22	626	13 338	21,31	711	17 854	25,11
<i>Total</i>	283	13 404	47,39	185	11 600	62,82	1 053	56 967	54,09	853	38 544	45,17
<i>Ensemble des produits :</i>	2 590	131 416	50,74	3 389	166 046	49,00	13 421	616 668	45,95	16 405	724 329	44,15

PECHE MARITIME (suite)

Prises belges débarquées en Belgique (suite)

2.- Arrivages des produits de la pêche maritime (suite)

(Quantité commercable)

Sortes de poissons	Juin						Janvier à juin					
	1977			1978			1977			1978		
	Quantité	Valeur	Prix moyens	Quantité	Valeur	Prix moyens	Quantité	Valeur	Prix moyens	Quantité	Valeur	Prix moyens
	1000 kg	1 000 F	F/kg	1 000 kg	1 000 F	F/kg	1 000 kg	1 000 F	F/kg	1 000 kg	1 000 F	F/kg
<i>Harengs et sortes assimilées :</i>												
Hareng	-	1	30,00	-	-	29,38	38	560	14,59	1	32	28,92
Esprot	-	-	-	-	-	-	-	-	-	-	-	-
Autres	1	14	22,06	1	19	15,11	10	135	13,66	2	39	18,19
<i>Total</i>	<i>1</i>	<i>15</i>	<i>22,43</i>	<i>1</i>	<i>19</i>	<i>15,29</i>	<i>48</i>	<i>695</i>	<i>14,40</i>	<i>3</i>	<i>70</i>	<i>21,85</i>
<i>Poissons ronds :</i>												
Aiglefin	165	4 232	25,57	38	1 029	27,06	1 471	37 272	25,34	890	22 762	25,56
Cabillaud	1 012	29 265	28,92	1 604	36 165	22,54	3 259	103 084	31,64	8 016	198 424	24,75
Colin	62	1 384	22,33	13	342	26,00	541	11 630	21,51	330	7 862	23,82
Merlan	94	2 273	24,11	102	2 337	22,86	1 558	34 710	22,28	1 120	23 321	20,82
Sébaste	15	517	33,54	23	755	32,97	617	20 585	33,34	518	20 512	39,63
Autres	128	4 771	37,31	80	2 464	30,71	1 184	40 110	33,88	1 166	38 342	32,88
<i>Total</i>	<i>1 477</i>	<i>42 444</i>	<i>28,74</i>	<i>1 861</i>	<i>43 092</i>	<i>23,16</i>	<i>8 630</i>	<i>247 392</i>	<i>28,67</i>	<i>12 041</i>	<i>311 224</i>	<i>25,85</i>
<i>Poissons plats :</i>												
Plie	277	6 717	24,23	202	5 482	27,12	1 878	40 415	21,52	1 672	39 022	23,34
Sole	195	32 306	165,58	211	32 285	152,65	1 783	276 766	155,25	1 690	271 573	160,67
Turbot	13	1 710	135,46	15	2 073	141,12	68	10 374	152,57	93	15 495	166,99
Autres	152	5 694	37,49	106	3 780	35,53	950	37 051	39,01	903	36 783	40,75
<i>Total</i>	<i>637</i>	<i>46 428</i>	<i>72,90</i>	<i>538</i>	<i>43 621</i>	<i>81,58</i>	<i>4 679</i>	<i>364 606</i>	<i>77,93</i>	<i>4 357</i>	<i>362 874</i>	<i>83,28</i>
<i>Autres :</i>												
Sortes de raies	115	3 762	32,70	100	3 864	38,67	709	24 654	34,78	706	27 195	38,54
Sortes de roussettes	62	1 323	21,20	94	1 996	21,13	418	9 470	22,65	517	12 467	24,10
Autres sortes	38	2 032	53,32	75	9 035	119,79	215	8 886	41,41	594	73 581	123,94
<i>Total</i>	<i>216</i>	<i>7 116</i>	<i>33,02</i>	<i>270</i>	<i>14 895</i>	<i>55,20</i>	<i>1 342</i>	<i>43 011</i>	<i>32,06</i>	<i>1 817</i>	<i>113 243</i>	<i>62,33</i>
<i>Crustacés et mollusques :</i>												
Crevettes	39	6 970	176,97	33	4 736	144,12	376	40 091	106,49	61	10 399	171,82
Langoustine	60	6 652	111,59	81	8 512	105,57	150	17 160	114,69	195	23 538	120,63
Autres	121	2 706	22,42	86	1 824	21,29	747	16 044	21,49	797	19 678	24,70
<i>Total</i>	<i>220</i>	<i>16 328</i>	<i>74,32</i>	<i>199</i>	<i>15 072</i>	<i>75,67</i>	<i>1 273</i>	<i>73 295</i>	<i>57,59</i>	<i>1 052</i>	<i>53 616</i>	<i>50,95</i>
<i>Ensemble des produits :</i>	<i>2 550</i>	<i>112 330</i>	<i>44,06</i>	<i>2 866</i>	<i>116 699</i>	<i>40,72</i>	<i>15 971</i>	<i>728 998</i>	<i>45,65</i>	<i>19 270</i>	<i>841 027</i>	<i>43,64</i>

PECHE MARITIME (suite)

Prises belges débarquées en Belgique (suite)

2.- Arrivages des produits de la pêche maritime (suite)

(Quantité commercable)

Sortes de poissons	Juillet						Janvier à juillet					
	1977			1978			1977			1978		
	Quantité	Valeur	Prix moyens	Quantité	Valeur	Prix moyens	Quantité	Valeur	Prix moyens	Quantité	Valeur	Prix moyens
	1 000 kg	1 000 F	F/kg	1 000 kg	1 000 F	F/kg	1 000 kg	1 000 F	F/kg	1 000 kg	1 000 F	F/kg
<i>Harengs et sortes assimilées :</i>												
Hareng	-	1	52,17	-	7	50,14	38	561	14,61	1	39	31,42
Esprot	-	-	-	-	-	-	-	-	-	-	-	-
Autres	2	18	11,76	2	25	13,85	11	153	13,40	4	63	16,21
<i>Total</i>	<i>2</i>	<i>19</i>	<i>12,35</i>	<i>2</i>	<i>32</i>	<i>16,61</i>	<i>50</i>	<i>714</i>	<i>14,33</i>	<i>5</i>	<i>103</i>	<i>19,89</i>
<i>Poissons ronds :</i>												
Aiglefin	158	3 209	20,28	120	2 536	21,18	1 629	40 481	24,85	1 010	25 298	25,04
Cabillaud	964	23 337	24,20	1 327	30 933	23,31	4 223	126 422	29,94	9 343	229 357	24,55
Colin	89	2 259	25,37	46	910	19,80	630	13 889	22,06	376	8 772	23,32
Merlan	83	1 755	21,18	89	1 873	21,16	1 641	36 465	22,22	1 209	25 194	20,84
Sébaste	94	2 118	22,63	120	3 037	25,39	711	22 703	31,93	637	23 550	36,96
Autres	96	3 012	31,26	71	2 175	30,45	1 280	43 122	33,68	1 237	40 517	32,74
<i>Total</i>	<i>1 484</i>	<i>35 689</i>	<i>24,04</i>	<i>1 772</i>	<i>41 464</i>	<i>23,40</i>	<i>10 114</i>	<i>283 081</i>	<i>27,99</i>	<i>13 813</i>	<i>352 689</i>	<i>25,53</i>
<i>Poissons plats :</i>												
Plie	248	5 484	22,11	283	7 544	26,66	2 126	45 899	21,59	1 955	46 566	23,82
Sole	132	22 327	168,73	134	22 901	170,55	1 915	299 093	156,18	1 825	294 474	161,39
Turbot	9	1 208	141,92	9	1 411	159,12	77	11 581	151,38	102	16 906	166,31
Autres	118	3 421	29,01	85	3 065	36,27	1 068	40 473	37,91	987	39 848	40,36
<i>Total</i>	<i>507</i>	<i>32 439</i>	<i>64,01</i>	<i>511</i>	<i>34 921</i>	<i>68,38</i>	<i>5 186</i>	<i>397 045</i>	<i>76,57</i>	<i>4 868</i>	<i>397 794</i>	<i>81,71</i>
<i>Autres :</i>												
Sortes de raies	65	2 586	39,85	81	3 238	39,95	774	27 240	35,20	787	30 432	38,68
Sortes de roussettes	77	1 374	17,85	107	2 171	20,37	495	10 844	21,90	624	14 638	23,46
Autres sortes	36	1 610	44,68	56	5 736	102,96	251	10 496	41,88	649	79 317	122,14
<i>Total</i>	<i>178</i>	<i>5 569</i>	<i>31,31</i>	<i>243</i>	<i>11 144</i>	<i>45,80</i>	<i>1 520</i>	<i>48 580</i>	<i>31,97</i>	<i>2 060</i>	<i>124 388</i>	<i>60,38</i>
<i>Crustacés et mollusques :</i>												
Crevettes	54	7 414	138,27	68	7 884	116,03	430	47 505	110,46	128	18 284	142,31
Langoustine	84	7 219	86,26	56	7 099	127,02	233	24 379	104,49	251	30 637	122,05
Autres	64	1 506	23,39	59	1 411	23,23	811	17 549	21,64	856	21 090	24,64
<i>Total</i>	<i>202</i>	<i>16 139</i>	<i>80,03</i>	<i>183</i>	<i>16 395</i>	<i>89,67</i>	<i>1 474</i>	<i>89 433</i>	<i>60,65</i>	<i>1 235</i>	<i>70 010</i>	<i>56,68</i>
<i>Ensemble des produits :</i>	<i>2 372</i>	<i>89 856</i>	<i>37,88</i>	<i>2 711</i>	<i>103 956</i>	<i>38,35</i>	<i>18 343</i>	<i>818 855</i>	<i>44,64</i>	<i>21 981</i>	<i>944 983</i>	<i>42,99</i>

PECHE MARITIME

Prises belges débarquées en Belgique (suite)

3.- Répartition des arrivages des diverses espèces de poissons, en quantité et valeur, d'après les ports de pêche - Mai 1978 (Quantité commercable)

Espèces de poissons	Oostende		Zeebrugge		Nieuwpoort		Total	
	1 000 kg	1 000 F	1 000 kg	1 000 F	1 000 kg	1 000 F	1 000 kg	1 000 F
<i>Poissons de fond :</i>								
Aiglefin	180	4 335	1	23	-	-	181	4 358
Cabillaud	1 246	28 564	182	4 454	134	3 233	1 561	36 251
Colin	99	1 522	-	2	-	-	99	1 524
Merlan	67	1 420	30	642	21	440	118	2 502
Lieu	23	756	2	54	-	1	25	812
Lingue	23	510	4	81	-	-	27	592
Merlu	5	362	3	100	-	-	8	462
Tacaud	15	148	20	167	7	56	42	372
Plie	22	569	121	3 465	22	479	164	4 512
Flet	6	38	1	5	-	-	7	43
Limande	14	262	20	260	5	54	39	577
Sole	163	24 441	262	39 968	19	3 172	445	67 581
Turbot	2	225	10	1 616	2	330	14	2 171
Barbue	2	202	11	1 136	1	114	15	1 452
Sole limande	19	781	16	755	7	282	42	1 818
Cardine	18	263	5	198	-	-	23	461
Flétan	5	541	-	-	-	3	5	545
Rales	35	1 801	41	1 907	3	184	79	3 892
Perlon	3	105	8	230	3	93	15	428
Gronдин	4	66	8	131	3	27	16	223
Gronдин rouge	4	184	3	90	2	113	9	387
Loup de mer	4	118	-	-	-	-	4	118
Baudroie	3	425	10	1 077	-	17	13	1 519
Sébaste	13	498	-	-	-	-	13	498
Aiguillat	50	1 315	8	237	10	208	67	1 761
Roussettes	17	267	9	147	2	42	28	455
Autres espèces	9	454	8	1 199	-	-	17	1 653
Divers	16	315	100	16 247	8	897	124	17 460
<i>Total</i>	<i>2 067</i>	<i>70 486</i>	<i>884</i>	<i>74 190</i>	<i>250</i>	<i>9 746</i>	<i>3 201</i>	<i>154 423</i>
<i>Poissons pélagiques :</i>								
Maquereau bâtard	3	13	-	-	-	1	3	13
Hareng	-	-	-	1	-	-	-	1
Maquereau	-	3	-	6	-	-	1	9
Esprot	-	-	-	-	-	-	-	-
Autres espèces	-	-	-	-	-	-	-	-
Divers	-	-	-	-	-	-	-	-
<i>Total</i>	<i>3</i>	<i>15</i>	<i>-</i>	<i>6</i>	<i>-</i>	<i>1</i>	<i>3</i>	<i>23</i>
<i>Crustacés et mollusques :</i>								
Crevettes	1	147	7	1 509	1	256	9	1 912
Langoustine	-	16	62	6 928	-	-	62	6 944
Tourteau	-	9	5	140	-	1	5	149
Homard	-	-	-	-	-	-	-	-
Seiche	31	558	4	60	2	20	37	638
Escargot de mer	3	47	32	958	3	55	38	1 060
Coquillage	7	219	26	678	-	-	33	897
Autres espèces	-	-	-	-	-	-	-	-
Divers	-	-	-	-	-	-	-	-
<i>Total</i>	<i>42</i>	<i>996</i>	<i>137</i>	<i>10 273</i>	<i>6</i>	<i>331</i>	<i>185</i>	<i>11 600</i>
<i>Total général</i>	<i>2 112</i>	<i>71 498</i>	<i>1 022</i>	<i>84 470</i>	<i>255</i>	<i>10 079</i>	<i>3 389</i>	<i>166 046</i>

PECHE MARITIME (suite)

Prises belges débarquées en Belgique (suite)

3.- Répartition des arrivages des diverses espèces de poissons, en quantité et valeur, d'après les ports de pêche juin 1978
(Quantité commercable)

Espèces de poissons	Oostende		Zeebrugge		Nieuwpoort		Total	
	1 000 kg	1 000 F	1 000 kg	1 000 F	1 000 kg	1 000 F	1 000 kg	1 000 F
<i>Poissons de fond :</i>								
Aiglefin	37	998	1	31	-	-	38	1 029
Cabillaud	1 273	28 489	240	5 476	91	2 200	1 604	36 165
Colin	13	342	-	-	-	-	13	342
Merlan	42	1 025	42	907	17	404	102	2 337
Lieu	4	134	-	10	-	10	5	153
Lingue	4	140	1	18	-	-	5	158
Merlu	5	181	5	127	-	-	10	308
Tacaud	6	64	11	111	4	30	21	206
Plie	23	606	173	4 722	5	155	202	5 482
Flet	7	41	-	-	-	1	7	42
Limande	8	157	18	258	2	31	29	446
Sole	59	8 685	140	21 559	13	2 041	211	32 285
Turbot	2	336	10	1 489	2	249	15	2 073
Barbue	3	250	9	725	1	87	14	1 062
Sole limande	14	570	19	780	6	230	40	1 581
Cardine	4	110	11	278	-	-	15	389
Flétan	2	232	-	29	-	-	2	261
Rales	39	1 321	57	2 371	3	172	100	3 864
Perlon	2	32	3	72	1	36	6	140
Grondin	2	19	5	58	2	20	9	96
Grondin rouge	5	93	4	127	1	22	9	241
Loup de mer	2	58	-	-	-	-	2	58
Baudroie	4	356	7	710	-	25	11	1 090
Sébaste	20	648	3	107	-	-	23	755
Aiguillat	45	1 094	10	281	12	212	67	1 587
Roussette	17	231	9	140	2	39	28	410
Autres espèces	5	229	24	3 970	-	-	29	4 199
Divers	13	270	27	3 844	7	723	47	4 837
<i>Total</i>	<i>1 661</i>	<i>46 710</i>	<i>832</i>	<i>48 199</i>	<i>171</i>	<i>6 686</i>	<i>2 663</i>	<i>101 594</i>
<i>Poissons pélagiques :</i>								
Maquereau bâtarde	2	13	-	-	-	1	2	14
Hareng	-	-	-	-	-	-	-	-
Maquereau	1	11	-	4	-	3	1	19
Esprout	-	-	-	-	-	-	-	-
Autres espèces	-	-	-	-	-	-	-	-
Divers	-	-	-	-	-	-	-	-
<i>Total</i>	<i>3</i>	<i>24</i>	<i>-</i>	<i>5</i>	<i>-</i>	<i>4</i>	<i>4</i>	<i>33</i>
<i>Crustacés et mollusques :</i>								
Crevettes	7	1 181	24	3 343	1	212	33	4 736
Langoustine	-	-	81	8 512	-	-	81	8 512
Tourteau	1	26	9	227	-	1	10	254
Homard	-	-	-	-	-	-	-	-
Seiche	10	166	3	56	1	6	14	228
Escargot de mer	5	116	53	1 133	1	15	58	1 264
Coquillage	1	13	3	65	-	-	4	78
Autres espèces	-	-	-	-	-	-	-	-
Divers	-	-	-	-	-	-	-	-
<i>Total</i>	<i>24</i>	<i>1 502</i>	<i>173</i>	<i>13 336</i>	<i>3</i>	<i>234</i>	<i>199</i>	<i>15 072</i>
<i>Total général</i>	<i>1 687</i>	<i>48 236</i>	<i>1 005</i>	<i>61 539</i>	<i>173</i>	<i>6 924</i>	<i>2 866</i>	<i>116 699</i>

PECHE MARITIME

Prises belges débarquées en Belgique (suite)

3.- Répartition des arrivages des diverses espèces de poissons, en quantité et valeur, d'après les ports de pêche - juillet 1978
(Quantité commercable)

Espèces de poissons	Oostende		Zeebrugge		Nieuwpoort		Total	
	1 000 kg	1 000 F	1 000 kg	1 000 F	1 000 kg	1 000 F	1 000 kg	1 000 F
<i>Poissons de fond :</i>								
Aiglefin	118	2 500	2	35	-	-	120	2 536
Cabillaud	1 113	25 693	149	3 565	65	1 675	1 327	30 933
Colin	46	910	-	-	-	-	46	910
Merlan	26	527	40	879	23	467	89	1 873
Lieu	7	215	1	28	1	22	8	265
Lingue	15	441	1	12	-	-	16	453
Merlu	8	265	3	94	-	-	11	359
Tacaud	3	41	7	93	5	38	16	172
Plie	22	559	251	6 720	10	264	283	7 544
Flet	7	46	-	1	-	2	8	49
Limande	7	173	17	287	3	58	27	517
Sole	44	6 865	81	14 364	9	1 672	134	22 901
Turbot	2	250	6	1 030	1	131	9	1 411
Barbue	1	115	4	374	-	34	6	523
Sole limande	13	477	16	771	4	230	33	1 478
Cardine	4	63	6	297	-	-	10	360
Flétan	1	137	-	-	-	-	1	137
Raies	33	1 202	40	1 667	8	368	81	3 238
Perlon	-	14	1	25	1	25	2	63
Grondin	2	23	2	40	2	23	5	86
Grondin rouge	1	40	2	40	1	26	3	106
Loup de mer	3	90	-	5	-	-	3	96
Baudroie	1	167	3	377	-	16	5	560
Sébaste	120	3 037	-	-	-	-	120	3 037
Aiguillat	62	1 363	12	302	9	157	83	1 822
Rousettes	14	184	6	98	3	66	23	349
Autres espèces	5	172	7	831	-	-	12	1 003
Divers	13	263	26	3 872	5	598	44	4 732
<i>Total</i>	<i>1 691</i>	<i>45 834</i>	<i>683</i>	<i>35 807</i>	<i>149</i>	<i>5 873</i>	<i>2 523</i>	<i>87 515</i>
<i>Poissons pélagiques :</i>								
Maquereau bâtard	3	14	-	-	-	-	3	15
Hareng	-	-	-	-	-	7	-	7
Maquereau	1	17	-	4	-	3	2	25
Esprot	-	-	-	-	-	-	-	-
Autres espèces	-	-	-	-	-	-	-	-
Divers	-	-	-	-	-	-	-	-
<i>Total</i>	<i>4</i>	<i>32</i>	<i>-</i>	<i>4</i>	<i>-</i>	<i>11</i>	<i>5</i>	<i>47</i>
<i>Crustacés et mollusques :</i>								
Crevettes	9	1 242	58	6 469	1	173	68	7 884
Langoustine	-	-	56	7 099	-	-	56	7 099
Tourteau	-	22	10	366	-	5	11	394
Homard	-	-	-	-	-	-	-	-
Seiche	1	90	-	6	-	1	2	96
Escargot de mer	2	42	39	755	1	29	42	826
Coquillage	2	46	2	50	-	1	4	96
Autres espèces	-	-	-	-	-	-	-	-
Divers	-	-	-	-	-	-	-	-
<i>Total</i>	<i>14</i>	<i>1 441</i>	<i>166</i>	<i>14 745</i>	<i>3</i>	<i>209</i>	<i>183</i>	<i>16 395</i>
<i>Total général</i>	<i>1 709</i>	<i>47 307</i>	<i>849</i>	<i>50 557</i>	<i>152</i>	<i>6 092</i>	<i>2 711</i>	<i>103 950</i>

PECHE MARITIME (suite)

Prises belges débarquées en Belgique (suite)

4.- Répartition des arrivages de poissons, en quantité et valeur, d'après les champs de pêche et les ports de débarquement - mai et juin 1978
(Quantité commercable)

Champs de pêche	Oostende		Zeebrugge		Nieuwpoort		Total	
	1 000 kg	1 000 F	1 000 kg	1 000 F	1 000 kg	1 000 F	1 000 kg	1 000 F
Mai 1978								
Mer côtière	269	8 968	142	9 546	196	7 584	607	26 097
Mer du Nord :								
Méridionale	264	8 619	398	29 626	60	2 495	722	40 740
Centrale-Ouest	23	577	86	6 634	-	-	109	7 211
Centrale-Est	741	15 966	37	3 131	-	-	778	19 097
Septentrionale	-	-	-	-	-	-	-	-
Moray-Firth	-	-	-	-	-	-	-	-
Fladen	-	-	-	-	-	-	-	-
Manche	80	2 745	55	4 668	-	-	135	7 413
Canal de Bristol	16	1 087	9	601	-	-	25	1 688
Irlande méridionale et Ouest (Mine-Head)	9	490	67	5 053	-	-	76	5 543
Ecosse occidentale	-	-	-	-	-	-	-	-
Islande	514	12 489	-	-	-	-	514	12 489
Mer d'Irlande	195	20 558	195	21 749	-	-	391	42 307
Autres champs de pêche	-	-	32	3 462	-	-	32	3 462
<i>Ensemble</i>	<i>2 112</i>	<i>71 498</i>	<i>1 022</i>	<i>84 470</i>	<i>255</i>	<i>10 079</i>	<i>3 389</i>	<i>166 046</i>
Juin 1978								
Mer côtière	149	6 612	76	6 931	82	3 279	307	16 822
Mer du Nord :								
Méridionale	149	4 905	561	31 424	92	3 645	801	39 975
Centrale-Ouest	42	1 315	157	8 548	-	-	199	9 863
Centrale-Est	1 044	22 979	97	6 694	-	-	1 140	29 673
Septentrionale	-	-	-	-	-	-	-	-
Moray-Firth	-	-	-	-	-	-	-	-
Fladen	-	-	-	-	-	-	-	-
Manche	26	882	4	318	-	-	31	1 200
Canal de Bristol	-	-	-	-	-	-	-	-
Irlande méridionale et Ouest (Mine-Head)	39	2 112	82	5 664	-	-	121	7 776
Ecosse occidentale	-	-	-	-	-	-	-	-
Islande	152	4 304	4	140	-	-	156	4 445
Mer d'Irlande	87	5 126	24	1 818	-	-	111	6 944
Autres champs de pêche	-	-	-	-	-	-	-	-
<i>Ensemble</i>	<i>1 687</i>	<i>48 236</i>	<i>1 005</i>	<i>61 539</i>	<i>173</i>	<i>6 924</i>	<i>2 866</i>	<i>116 699</i>

PECHE MARITIME (suite)

Prises belges débarquées en Belgique (suite)

4. Répartition des arrivages de poissons, en quantité et valeur, d'après les champs de pêche et les ports de débarquement (suite juillet 1978)

(Quantité commercable)

Champs de pêche	Oostende		Zeebrugge		Nieuwpoort		Total	
	1 000 kg	1 000 F	1 000 kg	1 000 F	1 000 kg	1 000 F	1 000 kg	1 000 F
Mer côtière	139	6 558	124	11 422	72	3 057	335	21 037
Mer du Nord :								
Méridionale	76	3 130	321	18 426	74	2 826	471	24 382
Centrale-Ouest	23	998	210	8 215	6	209	239	9 422
Centrale-Est	1 070	24 656	138	8 052	-	-	1 208	32 708
Septentrionale	-	-	-	-	-	-	-	-
Moray-Firth	-	-	-	-	-	-	-	-
Fladen	-	-	-	-	-	-	-	-
Manche	26	877	-	-	-	-	26	877
Canal de bristol	8	629	-	-	-	-	8	629
Irlande meridionale et Ouest (Mine-head)	20	969	40	2 933	-	-	60	3 902
Ecosse occidentale	-	-	-	-	-	-	-	-
Islande	323	7 729	-	-	-	-	323	7 729
Mer d'Irlande	13	800	-	-	-	-	13	800
Autres champs de pêche	11	959	16	1 511	-	-	26	2 470
<i>Ensemble</i>	<i>1 709</i>	<i>47 307</i>	<i>849</i>	<i>50 557</i>	<i>152</i>	<i>6 092</i>	<i>2 711</i>	<i>103 956</i>

PECHE MARITIME (suite)

Prises belges débarquées en Belgique (suite)

5.- Indices des quantités, des prix et des valeurs des produits de la pêche

Base : 1970 = 100

Périodes	Harengs et sortes assimilées	Poissons ronds	Poissons plats	Autres sortes de poissons	Crustacés et mollusques	Ensemble des produits
Indices des quantités						
1971	79	128	100	92	71	107
1972	141	123	77	77	68	93
1973	211	86	80	92	109	87
1974	68	84	72	72	99	87
1975	218	72	73	67	118	78
1976	142	67	82	64	122	79
1977	5	72	80	57	87	76
janvier	48	52	84	76	80	71
février	5	61	69	55	73	67
mars	2	70	93	59	78	80
avril	2	60	117	53	46	84
mai	1	62	117	45	86	88
juin	1	71	65	55	82	67
juillet	2	71	46	43	106	60
août	1	71	54	48	148	68
septembre	5	68	68	55	163	75
octobre	8	107	80	77	113	92
novembre	2	86	57	40	31	63
décembre	0,5	97	113	75	45	98
1978						
janvier	1	100	91	56	20	85
février	-	96	68	77	29	75
mars	-	98	82	90	45	85
avril	-	87	97	76	52	87
mai	1	102	121	70	67	104
juin	1	93	65	64	86	77
juillet	3	86	46	58	84	65
Indices des prix						
1971	109	94	103	108	129	101
1972	104	114	116	128	142	117
1973	134	162	142	129	133	147
1974	194	187	147	152	156	164
1975	131	175	162	175	160	165
1976	143	197	195	182	151	188
1977	206	217	186	210	226	202
janvier	183	265	178	183	171	201
février	137	241	197	212	229	208
mars	112	218	183	217	255	202
avril	224	273	188	253	323	219
mai	185	207	181	244	232	194
juin	245	212	199	225	297	216
juillet	134	178	196	228	228	195
août	163	201	202	234	214	206
septembre	157	222	193	213	168	199
octobre	128	188	175	175	195	183
novembre	364	229	214	225	259	224
décembre	396	191	164	168	295	179
1978						
janvier	361	226	195	299	335	217
février	430	179	197	336	272	202
mars	209	208	209	459	264	231
avril	298	197	193	572	269	223
mai	200	174	182	624	259	206
juin	417	164	186	404	263	197
juillet	183	171	212	336	290	209

(1) A partir de janvier 1972, ne concerne que la quantité commercable du poisson débarqué.

PECHE MARITIME (suite)

Prises belges débarquées en Belgique (suite)

5. Indices des quantités, des prix et des valeurs des produits de la pêche (1)

Base : 1970 = 100

Périodes	Harengs et sortes assimilées	Poissons ronds	Poissons plats	Autres sortes de poissons	Crustacés et mollusques	Ensemble de produits
Indices des valeurs						
1971	86	120	103	99	92	108
1972	147	140	89	99	97	109
1973	283	139	114	119	145	128
1974	132	157	106	109	154	130
1975	286	126	118	111	189	129
1976	203	132	160	116	184	149
1977	10	156	149	120	197	154
janvier	88	138	150	139	137	143
février	7	147	136	117	167	139
mars	2	153	170	128	199	162
avril	4	164	220	134	149	184
mai	2	128	212	110	200	171
juin	2	151	129	124	244	145
juillet	3	126	90	98	242	117
août	2	143	109	112	317	140
septembre	8	151	131	117	274	149
octobre	10	201	140	135	220	168
novembre	7	196	122	90	80	141
décembre	2	185	185	126	133	175
1978						
janvier	4	226	177	167	67	184
février	-	172	134	259	79	152
mars	-	204	171	413	119	196
avril	-	171	187	435	140	194
mai	2	177	220	437	174	214
juin	4	153	121	259	226	152
juillet	5	147	98	195	244	136

6. Activité de la flotte de pêche

Périodes	Nombre de bateaux	Nombre de voyages	Total des jours		Pêche moyenne				Pêche totale	
			de mer	de pêche	par jour de mer		par jour de pêche		1 000 kg	1 000 F
					kg	F	kg	F		
1971	321	16 854	56 465	48 848	889	17 705	1 027	20 467	50 170	999 748
1972	308	16 717	53 458	47 582	906	19 165	1 019	21 554	48 468	1 024 536
1973	268	16 222	51 394	45 812	836	23 096	938	25 911	42 968	1 187 080
1974	280	14 789	47 367	41 166	882	25 468	946	29 311	38 928	1 206 338
1975	263	16 103	47 193	41 416	811	25 670	924	29 250	38 285	1 221 428
1976	247	14 341	44 194	38 607	806	31 367	923	35 906	35 635	1 386 233
1977	231	12 434	40 412	34 367	876	35 478	1 030	41 718	35 414	1 433 726
janvier	216	900	3 212	2 776	884	34 932	1 023	40 419	2 841	112 203
février	214	882	3 070	2 688	950	36 197	1 085	41 341	2 917	111 125
mars	217	1 062	3 662	3 176	825	34 577	951	39 868	3 021	126 620
avril	220	907	3 794	3 017	668	37 623	840	47 313	2 534	142 743
mai	221	1 062	3 774	3 145	695	34 902	834	41 882	2 623	131 720
juin	210	1 307	3 799	3 270	678	29 653	788	34 450	2 575	112 651
juillet	196	1 115	3 278	2 776	755	27 835	891	32 868	2 474	91 242
août	202	1 385	3 679	3 163	794	29 659	924	34 497	2 922	109 115
septembre	199	1 108	3 392	2 892	861	34 194	1 010	40 106	2 921	115 985
octobre	205	1 240	3 591	3 110	1 099	36 862	1 269	42 564	3 948	132 373
novembre	188	562	2 050	1 635	1 349	53 607	1 691	67 214	2 765	109 894
décembre	201	904	3 111	2 719	1 245	44 376	1 425	50 773	3 873	138 053
1978										
janvier	195	675	2 588	2 150	1 363	55 493	1 640	66 798	3 526	143 615
février	195	647	2 592	2 150	1 357	46 964	1 636	56 619	3 517	121 731
mars	198	782	3 233	2 650	1 075	47 236	1 314	57 737	3 476	152 714
avril	199	848	3 255	2 804	997	46 404	1 157	53 868	3 245	151 047
mai	197	939	3 654	3 193	954	45 774	1 091	52 383	3 484	167 258
juin	193	1 049	3 257	2 808	894	35 981	1 037	41 734	2 913	117 190
juillet	185	1 143	3 117	2 717	898	33 774	1 030	38 746	2 798	105 274

(1) A partir de janvier 1972, ne concerne que la quantité commercable du poisson débarqué.

PECHE MARITIME (suite)

Prises belges débarquées en Belgique (suite)

7. Activité de la flotte de pêche par classe de bateaux, au cours des mois de mai, juin et juillet 1978

Classes de bateaux	Nombre de bateaux	Nombre de voyages	Total des jours		Pêche totale		Pêche moyenne					
			de mer	de pêche	kg	F	par voyage		par jour de mer		par jour de pêche	
							kg	F	kg	F	kg	F
Mai 1978												
Classe I de moins de 25 TB	5	56	56	56	9 664	492 139	173	8 788	173	8 788	173	8 788
Classe II de 25 à < 50 TB	58	567	719	710	236 965	13 324 106	418	23 499	330	18 531	334	18 766
Classe III de 50 à < 100 TB	61	182	1 245	1 112	1 122 635	47 302 177	6 168	259 902	902	37 994	1 010	42 538
Classe IV de 100 à < 150 TB	47	89	1 005	844	1 151 952	56 327 709	12 943	632 896	1 146	56 047	1 365	66 739
Classe V de 150 à < 250 TB	23	38	533	400	700 285	41 589 011	18 429	1 094 448	1 314	78 028	1 751	103 973
Classe VI de 250 à < 500 TB	2	5	63	50	133 492	4 893 796	26 698	978 759	2 119	77 679	2 670	97 876
Classe VII de 500 TB et plus	1	2	33	21	129 117	3 328 863	64 559	1 664 432	3 913	100 875	6 148	158 517
<i>total</i>	<i>197</i>	<i>939</i>	<i>3 654</i>	<i>3 193</i>	<i>3 484 110</i>	<i>187 257 801</i>	<i>3 710</i>	<i>178 123</i>	<i>954</i>	<i>45 774</i>	<i>1 091</i>	<i>52 383</i>
Juin 1978												
Classe I de moins de 25 TB	5	51	51	51	3 964	368 953	78	7 234	78	7 234	78	7 234
Classe II de 25 à < 50 TB	60	695	854	844	200 853	13 627 413	289	19 608	235	15 957	238	16 146
Classe III de 50 à < 100 TB	60	186	1 024	877	1 073 288	39 876 062	5 770	214 387	1 048	38 941	1 224	45 469
Classe IV de 100 à < 150 TB	46	82	869	697	1 093 477	37 943 266	13 335	462 723	1 258	43 663	1 569	54 438
Classe V de 150 à < 250 TB	19	32	424	317	491 837	24 020 558	15 370	750 642	1 160	56 652	1 552	75 775
Classe VI de 250 à < 500 TB	2	2	17	12	15 543	428 315	7 772	214 158	914	25 195	1 295	35 693
Classe VII de 500 TB et plus	1	1	18	10	33 639	925 500	33 639	925 500	1 869	51 417	3 364	92 550
<i>total</i>	<i>193</i>	<i>1 049</i>	<i>3 257</i>	<i>2 808</i>	<i>2 912 601</i>	<i>117 190 067</i>	<i>2 777</i>	<i>111 716</i>	<i>894</i>	<i>35 981</i>	<i>1 037</i>	<i>41 734</i>
Juillet 1978												
Classe I de moins de 25 TB	5	55	55	55	4 268	324 861	78	5 907	78	5 907	78	5 907
Classe II de 25 à < 50 TB	61	800	952	938	204 304	15 337 386	255	19 172	215	16 111	218	16 351
Classe III de 50 à < 100 TB	61	200	1 142	982	1 182 103	41 483 112	5 911	207 416	1 035	36 325	1 204	42 243
Classe IV de 100 à < 150 TB	39	64	590	480	856 721	29 165 196	13 386	455 706	1 452	49 433	1 785	60 761
Classe V de 150 à < 250 TB	16	18	269	206	320 143	13 471 262	17 786	748 403	1 190	50 079	1 554	65 394
Classe VI de 250 à < 500 TB	2	4	74	37	154 856	3 338 608	38 714	834 652	2 093	45 116	4 185	90 233
Classe VII de 500 TB et plus	1	2	35	19	75 372	2 153 721	37 686	1 076 861	2 153	61 535	3 967	113 354
<i>total</i>	<i>185</i>	<i>1 143</i>	<i>3 117</i>	<i>2 717</i>	<i>2 797 767</i>	<i>105 274 146</i>	<i>2 448</i>	<i>92 103</i>	<i>898</i>	<i>33 774</i>	<i>1 050</i>	<i>38 746</i>

PECHE MARITIME (suite)

8. Répartition des arrivages de poissons, en quantité et valeur d'après les classes de bateaux et les ports de débarquement - mai, juin et juillet 1978

(Quantité totale débarquée)

Classe de bateaux	Oostende		Zeebrugge		Nieuwpoort		Total	
	1 000 kg	1 000 F	1 000 kg	1 000 F	1 000 kg	1 000 F	1 000 kg	1 000 F
Mai 1978								
Classe I de moins de 25 TB	6	162	-	-	4	331	10	492
Classe II de 25 à < 50 TB	71	3 622	125	7 545	42	2 158	237	13 324
Classe III de 50 à < 100 TB	678	20 926	260	20 691	185	5 684	1 123	47 302
Classe IV de 100 à < 150 TB	829	29 003	323	27 325	-	-	1 152	56 328
Classe V de 150 à < 250 TB	355	12 754	299	26 679	46	2 156	700	41 589
Classe VI de 250 à < 500 TB	95	2 367	38	2 527	-	-	133	4 894
Classe VII de 500 TB et plus	129	3 329	-	-	-	-	129	3 329
<i>Total</i>	<i>2 163</i>	<i>72 162</i>	<i>1 045</i>	<i>84 767</i>	<i>276</i>	<i>10 328</i>	<i>3 484</i>	<i>167 258</i>
Juin 1978								
Classe I de moins de 25 TB	2	91	-	-	2	278	4	369
Classe II de 25 à < 50 TB	47	3 200	121	8 793	33	1 635	201	13 627
Classe III de 50 à < 100 TB	645	16 013	299	19 888	130	3 975	1 073	39 876
Classe IV de 100 à < 150 TB	804	21 654	289	16 289	-	-	1 093	37 943
Classe V de 150 à < 250 TB	171	6 326	309	16 623	12	1 072	492	24 021
Classe VI de 250 à < 500 TB	11	287	4	141	-	-	16	428
Classe VII de 500 TB et plus	34	926	-	-	-	-	34	926
<i>Total</i>	<i>1 713</i>	<i>48 496</i>	<i>1 022</i>	<i>61 734</i>	<i>177</i>	<i>6 960</i>	<i>2 913</i>	<i>117 190</i>
Juillet 1978								
Classe I de moins de 25 TB	3	96	-	-	2	229	4	325
Classe II de 25 à < 50 TB	39	2 817	140	11 108	25	1 412	204	15 337
Classe III de 50 à < 100 TB	740	19 862	310	17 087	132	4 534	1 182	41 483
Classe IV de 100 à < 150 TB	603	15 344	254	13 821	-	-	857	29 165
Classe V de 150 à < 250 TB	150	4 599	170	8 872	-	-	320	13 471
Classe VI de 250 à < 500 TB	155	3 339	-	-	-	-	155	3 339
Classe VII de 500 TB et plus	75	2 154	-	-	-	-	75	2 154
<i>Total</i>	<i>1 765</i>	<i>48 211</i>	<i>874</i>	<i>50 888</i>	<i>159</i>	<i>6 175</i>	<i>2 798</i>	<i>105 274</i>

PECHE MARITIME (suite)

B. Prises belges débarquées à l'étranger

1. Répartition des arrivages de poissons, en quantité et valeur d'après les différents champs de pêche (Quantité commercable)

Périodes	Mer côtière		Mer du Nord								Manche	
			méridionale		Centrale-Ouest		Centrale-Est		Septentrionale			
	1 000 kg	1 000 F	1 000 kg	1 000 F	1 000 kg	1 000 F	1 000 kg	1 000 F	1 000 kg	1 000 F	1 000 kg	1 000 F
1971	75	2 902	497	11 491	1 575	37 560	29	503	-	-	5	448
1972	158	5 220	549	11 614	1 942	53 882	127	2 487	-	-	10	459
1973	114	4 340	221	7 315	2 580	80 843	52	1 153	29	520	67	815
1974	94	3 457	86	2 106	2 596	81 136	162	3 919	-	-	-	-
1975	74	3 102	105	3 811	2 688	91 179	1 782	46 990	-	-	8	519
1976	97	4 107	115	3 308	1 465	46 559	1 622	39 337	-	-	4	241
1977	165	7 433	40	1 174	1 941	67 246	2 071	57 335	-	-	3	93
janvier	7	442	-	-	231	8 034	7	187	-	-	-	-
février	3	250	19	579	347	10 976	17	466	-	-	-	-
mars	2	208	1	22	226	6 538	-	-	-	-	-	-
avril	4	523	-	-	57	1 703	31	1 054	-	-	-	-
mai	4	335	-	-	18	590	48	1 257	-	-	-	-
juin	6	540	-	-	68	2 096	240	6 209	-	-	-	-
juillet	2	285	-	-	174	5 534	397	9 802	-	-	-	-
août	10	590	-	-	157	4 712	418	10 652	-	-	-	-
septembre	36	1 402	-	-	100	3 507	458	13 798	-	-	-	-
octobre	34	1 244	20	573	123	4 539	206	6 052	-	-	-	-
novembre	22	891	-	-	180	8 270	116	4 153	-	-	3	93
décembre	35	726	-	-	260	10 747	133	3 705	-	-	-	-
1978												
janvier	37	1 055	11	706	265	9 695	14	523	-	-	-	-
février	32	673	21	713	27	1 175	2	62	-	-	-	-
mars	24	597	2	53	35	1 100	-	-	-	-	3	186
avril	12	511	6	417	-	-	65	1 869	-	-	-	-
mai	9	678	28	1 127	23	765	117	3 503	-	-	-	-
juin	4	318	5	419	132	4 546	290	7 558	-	-	-	-

Périodes	Canal de Bristol		Irlande méridionale et Ouest (Mine Head)		Ecosse Occidentale		Islande		Mer d'Irlande		Autres champs de pêche		Total	
	1 000 kg	1 000 F	1 000 kg	1 000 F	1 000 kg	1 000 F	1 000 kg	1 000 F	1 000 kg	1 000 F	1 000 kg	1 000 F	1 000 kg	1 000 F
1971	24	1 093	13	536	-	-	179	2 880	8	468	2 405	57 880
1972	14	395	1	58	-	-	336	6 771	8	217	3 145	81 102
1973	14	649	-	-	55	1 022	181	3 372	20	975	3 331	101 005
1974	21	774	14	661	-	-	-	-	13	520	2 986	92 573
1975	12	574	2	95	-	-	-	-	32	1 228	4 703	147 499
1976	12	756	20	790	-	-	22	195	9	512	31	530	3 398	96 335
1977	18	1 267	23	1 265	-	-	135	3 842	1	40	-	-	4 398	139 695
janvier	-	-	5	281	-	-	-	-	-	-	-	-	249	8 944
février	-	-	-	-	-	-	-	-	-	-	-	-	387	12 271
mars	17	1 230	-	-	-	-	71	1 950	-	-	-	-	317	9 948
avril	-	-	6	444	-	-	65	1 891	-	-	-	-	161	5 616
mai	-	-	-	-	-	-	-	-	-	-	-	-	70	2 182
juin	-	-	-	-	-	-	-	-	1	40	-	-	316	8 882
juillet	-	-	-	-	-	-	-	-	-	-	-	-	573	15 621
août	1	36	-	-	-	-	-	-	-	-	-	-	586	15 992
septembre	-	-	6	312	-	-	-	-	-	-	-	-	601	19 020
octobre	-	-	-	-	-	-	-	-	-	-	-	-	383	12 408
novembre	-	-	2	70	-	-	-	-	-	-	-	-	323	13 477
décembre	-	-	5	158	-	-	-	-	-	-	-	-	432	15 337
1978														
janvier	4	123	-	-	-	-	-	-	-	-	-	-	331	12 101
février	11	560	-	-	-	-	-	-	-	-	-	-	93	3 183
mars	17	1 268	-	-	-	-	-	-	-	-	-	-	80	3 205
avril	-	-	-	-	-	-	-	-	6	474	-	-	89	3 270
mai	-	-	-	-	-	-	167	5 698	-	-	-	-	344	11 771
juin	-	-	-	-	-	-	-	-	-	-	-	-	431	12 842

PECHE MARITIME (suite)

Prises belges débarquées à l'étranger (suite)

2.- Arrivages des produits de la pêche maritime
(Quantité commercable)

Sortes de poissons	Avril						Janvier à avril					
	1977			1978			1977			1978		
	Quantité	Valeur	Prix moyens	Quantité	Valeur	Prix moyens	Quantité	Valeur	Prix moyens	Quantité	Valeur	Prix moyens
	1 000 kg	1 000 F	F/kg	1 000 kg	1 000 F	F/kg	1 000 kg	1 000 F	F/kg	1 000 kg	1 000 F	F/kg
<i>Hareng et sortes assimilées :</i>												
Hareng	-	-	-	-	-	-	-	-	-	-	-	-
Esprot	-	-	-	-	-	-	-	-	-	-	-	-
Autres	-	-	-	-	-	-	-	-	-	-	-	-
<i>Total :</i>	-	-	-	-	-	-	-	-	-	-	-	-
<i>Poissons ronds :</i>												
Aiglefin	37	1 308	35,67	50	1 262	25,22	74	2 363	32,11	59	1 562	26,44
Cabillaud	24	883	36,96	18	598	33,41	106	3 467	32,65	135	3 852	28,54
Colin	28	503	18,17	3	71	24,89	38	695	18,13	3	89	27,43
Merlan	2	34	21,72	3	41	15,00	8	141	18,45	21	389	18,37
Sebaste	2	44	20,71	-	-	-	20	433	22,05	-	-	-
Autres	6	214	34,22	2	79	31,62	51	1 787	35,22	23	915	40,11
<i>Total :</i>	98	2 987	30,41	76	2 050	26,98	296	8 886	30,00	241	6 807	28,21
<i>Poissons plats :</i>												
Plie	41	1 000	24,48	4	84	20,79	621	14 802	23,84	244	6 612	27,12
Sole	7	1 031	150,97	7	993	145,35	53	7 496	140,84	41	5 858	143,44
Turbot	1	63	107,86	-	20	133,41	5	490	99,08	4	503	118,94
Autres	8	365	45,87	2	104	62,93	67	3 311	49,78	30	1 413	47,49
<i>Total :</i>	56	2 459	43,75	13	1 201	94,88	746	26 099	35,00	319	14 387	45,15
<i>Autres :</i>												
Sortes de raies	5	59	11,01	1	18	34,59	55	696	12,64	24	340	14,15
Sortes de roussettes	-	2	6,92	-	-	-	2	28	13,68	4	55	12,62
Autres sortes	-	11	25,12	-	1	6,87	3	78	26,83	2	45	25,99
<i>Total :</i>	6	71	11,82	1	19	26,66	60	803	13,37	30	440	14,61
<i>Crustacés et mollusques :</i>												
Crevettes	1	99	143,79	-	-	-	12	977	83,81	-	-	-
Langoustine	-	-	-	-	-	-	-	-	-	-	-	-
Autres	-	-	-	-	-	-	1	14	28,96	3	125	39,53
<i>Total :</i>	1	99	143,79	-	-	-	12	992	81,55	3	125	39,53
<i>Ensemble des produits</i>	161	5 616	34,85	89	3 270	36,60	1 114	36 779	33,02	593	21 760	36,68

PECHE MARITIME (Suite)
Prises belges débarquées à l'étranger (suite)
2. Arrivages des produits de la pêche maritime (suite)

(Quantité commercable)

Sortes de poissons	mai						janvier à mai					
	1977			1978			1977			1978		
	Quan- tité	Valeur	Prix moyens	Quan- tité	Valeur	Prix moyens	Quan- tité	Valeur	Prix moyens	Quan- tité	Valeur	Prix moyens
	1 000 kg	1 000 F	F/kg	1 000 kg	1 000 F	F/kg	1 000 kg	1 000 F	F/kg	1 000 kg	1 000 F	F/kg
<i>Hareng et sortes assimilées :</i>												
Hareng	-	-	-	-	-	-	-	-	-	-	-	-
Esprot	-	-	-	-	-	-	-	-	-	-	-	-
Autres	-	-	-	-	-	-	-	-	-	-	-	-
<i>Total</i>	-	-	-	-	-	-	-	-	-	-	-	-
<i>Poissons ronds :</i>												
Aiglefin	17	506	29,67	59	2 111	36,09	129	2 379	18,49	118	3 674	31,24
Cabillaud	8	246	29,53	195	6 273	32,17	99	2 102	21,25	330	10 125	30,69
Colin	3	54	15,83	10	189	19,63	13	279	21,95	13	278	21,59
Merlan	-	7	23,00	3	44	12,65	17	154	8,99	25	433	17,57
Sebaste	-	-	-	1	22	22,73	13	149	11,84	1	22	22,73
Autres	4	118	27,20	6	170	30,61	41	1 155	28,33	28	1 086	38,25
<i>Total</i>	<i>33</i>	<i>931</i>	<i>27,84</i>	<i>273</i>	<i>8 810</i>	<i>32,26</i>	<i>311</i>	<i>6 217</i>	<i>20,01</i>	<i>514</i>	<i>15 618</i>	<i>30,36</i>
<i>Poissons plats :</i>												
Plie	29	700	24,47	45	1 230	27,58	365	9 146	25,06	288	7 842	27,19
Sole	1	171	159,07	6	899	148,74	24	3 646	153,59	47	6 758	144,12
Turbot	1	70	99,89	1	113	102,02	4	369	100,38	5	616	115,43
Autres	4	155	40,13	14	486	35,97	25	1 037	41,38	43	1 900	43,89
<i>Total</i>	<i>34</i>	<i>1 097</i>	<i>32,02</i>	<i>65</i>	<i>2 729</i>	<i>41,80</i>	<i>418</i>	<i>14 199</i>	<i>34,01</i>	<i>384</i>	<i>17 116</i>	<i>44,59</i>
<i>Autres :</i>												
Sortes de raies	1	11	8,01	3	108	33,60	18	276	15,48	27	447	16,45
Sortes de roussettes	-	-	11,25	-	3	15,05	7	62	8,98	5	58	12,72
Autres sortes	-	2	8,66	1	20	17,02	6	96	15,35	3	65	22,35
<i>Total</i>	<i>2</i>	<i>13</i>	<i>8,13</i>	<i>5</i>	<i>131</i>	<i>28,54</i>	<i>31</i>	<i>434</i>	<i>14,00</i>	<i>35</i>	<i>571</i>	<i>16,45</i>
<i>Crustacés et mol- lusques :</i>												
Crevettes	1	139	153,44	1	97	166,46	2	108	48,27	1	97	166,46
Langoustine	-	-	-	-	-	-	-	-	-	-	-	-
Autres	-	2	12,95	-	5	32,67	2	34	21,85	3	130	39,23
<i>Total :</i>	<i>1</i>	<i>141</i>	<i>131,07</i>	<i>1</i>	<i>101</i>	<i>139,89</i>	<i>4</i>	<i>143</i>	<i>37,37</i>	<i>4</i>	<i>227</i>	<i>58,22</i>
<i>Ensemble des produits</i>	<i>70</i>	<i>2 181</i>	<i>31,00</i>	<i>344</i>	<i>11 771</i>	<i>34,25</i>	<i>763</i>	<i>20 994</i>	<i>27,51</i>	<i>937</i>	<i>33 531</i>	<i>35,79</i>

PECHE MARITIME (suite)

Prises belges débarquées à l'étranger (suite)

2. Arrivages des produits de la pêche maritime (suite)

(Quantité commercable)

Sortes de poissons	Juin						Janvier à juin					
	1977			1978			1977			1978		
	Quantité	Valeur	Prix moyens	Quantité	Valeur	Prix moyens	Quantité	Valeur	Prix moyens	Quantité	Valeur	Prix moyens
	1 000 kg	1 000 F	F/kg	1 000 kg	1 000 F	F/kg	1 000 kg	1 000 F	F/kg	1 000 kg	1 000 F	F/kg
<i>Harengs et sortes assimilées</i>												
Hareng	-	-	-	-	-	-	-	-	-	-	-	-
Esprot	-	-	-	-	-	-	-	-	-	-	-	-
Autres	-	-	-	-	-	-	-	-	-	-	-	-
<i>Total</i>	-	-	-	-	-	-	-	-	-	-	-	-
<i>Poissons ronds :</i>												
Aiglefin	11	283	25,41	13	271	21,10	102	3 151	30,97	130	3 944	30,25
Cabillaud	23	705	30,01	131	3 091	23,66	138	4 419	32,01	461	13 216	28,70
Colin	5	101	20,15	5	118	24,76	47	850	18,18	18	396	22,45
Merlan	1	13	23,58	2	30	13,96	9	162	18,95	27	463	17,28
Sebaste	-	-	-	-	-	-	20	433	22,05	1	22	22,73
Autres	15	623	40,67	13	591	46,24	70	2 528	35,91	41	1 677	40,73
<i>Total</i>	<i>58</i>	<i>1 725</i>	<i>31,07</i>	<i>163</i>	<i>4 102</i>	<i>25,13</i>	<i>385</i>	<i>11 542</i>	<i>29,97</i>	<i>678</i>	<i>19 719</i>	<i>29,10</i>
<i>Poissons plats :</i>												
Plie	237	5 715	24,15	239	7 210	30,21	886	21 216	23,94	527	15 052	28,56
Sole	2	326	155,17	4	486	138,80	56	7 993	141,72	50	7 244	143,75
Turbot	3	270	98,74	3	246	92,33	8	830	99,04	8	862	107,75
Autres	15	595	40,74	14	487	34,83	85	4 061	47,79	57	2 386	41,68
<i>Total</i>	<i>256</i>	<i>6 906</i>	<i>26,97</i>	<i>259</i>	<i>8 428</i>	<i>32,57</i>	<i>1 036</i>	<i>34 101</i>	<i>32,92</i>	<i>643</i>	<i>25 544</i>	<i>39,75</i>
<i>Autres :</i>												
Sortes de raies	-	8	17,29	3	37	10,89	57	714	12,57	31	484	15,83
Sortes de roussettes	-	4	38,12	1	20	17,03	2	32	14,98	6	78	13,59
Autres sortes	2	30	19,31	2	21	13,14	5	111	23,32	5	86	19,12
<i>Total</i>	<i>2</i>	<i>43</i>	<i>19,89</i>	<i>6</i>	<i>77</i>	<i>12,63</i>	<i>64</i>	<i>858</i>	<i>13,45</i>	<i>41</i>	<i>648</i>	<i>15,88</i>
<i>Crustacés et mollusques :</i>												
Crevettes	1	171	172,83	2	219	123,06	14	1 287	94,96	2	315	133,76
Langoustine	-	-	-	-	-	-	-	-	-	-	-	-
Autres	1	37	35,77	1	15	25,78	2	53	31,45	4	145	37,19
<i>Total</i>	<i>2</i>	<i>208</i>	<i>103,31</i>	<i>2</i>	<i>234</i>	<i>98,74</i>	<i>15</i>	<i>1 340</i>	<i>87,91</i>	<i>6</i>	<i>461</i>	<i>73,54</i>
<i>Ensemble des produits</i>	<i>316</i>	<i>8 882</i>	<i>28,13</i>	<i>430</i>	<i>12 841</i>	<i>29,83</i>	<i>1 500</i>	<i>47 842</i>	<i>31,89</i>	<i>1 367</i>	<i>46 373</i>	<i>33,91</i>

PECHE MARITIME

Prises belges débarquées à l'étranger (suite)

3. Activité de la flotte de pêche

Périodes	Nombre de bateaux	Nombre de voyages	Nombre total de jours		Pêche moyenne				Pêche totale	
			de mer	de pêche	Par jour de mer		Par jour de pêche		1 000 kg	1 000 F
					kg	F	kg	F		
1971	85	562	1 988	1 728	1 210	29 114	1 392	33 495	2 405	57 880
1972	71	730	2 395	2 095	1 313	33 864	1 501	38 713	3 146	81 105
1973	74	761	2 438	3 138	1 368	41 433	1 560	47 247	3 335	101 014
1974	54	592	2 243	1 857	1 398	43 205	1 613	49 860	2 995	92 589
1975	68	651	2 976	2 539	1 583	49 577	1 856	58 110	4 711	147 540
1976	62	465	1 860	1 607	1 829	51 797	2 117	59 952	3 402	96 342
1977	57	669	2 342	2 036	1 882	59 654	2 165	68 619	4 408	139 709
janvier	13	45	162	143	1 538	55 209	1 742	62 545	249	8 944
février	19	40	196	167	1 974	62 606	2 316	73 478	387	12 271
mars	14	32	145	118	2 188	68 612	2 689	84 312	317	9 949
avril	10	26	89	75	1 811	63 103	2 149	74 883	161	5 616
mai	6	29	67	60	1 059	32 586	1 183	36 388	71	2 183
juin	12	50	163	145	1 946	54 508	2 187	61 274	317	8 885
juillet	25	56	308	269	1 862	50 717	2 132	58 070	573	15 621
août	23	72	287	250	2 048	55 720	2 351	63 967	588	15 992
septembre	25	117	300	272	2 005	63 399	2 211	69 926	601	19 020
octobre	20	87	214	184	1 795	57 993	2 088	67 448	384	12 410
novembre	20	558	202	170	1 601	66 721	1 902	79 280	323	13 478
décembre	19	57	209	183	2 082	73 400	2 378	83 829	435	15 341
1978										
janvier	17	60	205	179	1 619	59 037	1 854	67 612	332	12 103
février	9	338	89	77	1 048	35 776	1 212	41 351	93	3 184
mars	11	35	84	71	955	38 166	1 129	45 154	80	3 206
avril	12	44	100	88	947	32 831	1 076	37 308	95	3 283
mai	13	44	155	128	2 243	76 008	2 716	92 041	348	11 781
juin	20	45	193	176	2 231	66 537	2 446	72 964	431	12 842

4. Activité de la flotte de pêche, par classe de bateaux, au cours du mois d'avril 1978

Classe de bateaux	Nombre de bateaux	Nombre de voyages	Total des jours		Pêche totale		Pêche moyenne					
			de mer	de pêche	kg	F	par voyage		par jour de mer		par jour de pêche	
							kg	F	kg	F	kg	F
Classe II de 25 à < 50 TB	2	20	20	20	7 545	323 340	377	16 167	377	16 167	377	16 167
Classe III de 50 à < 100 TB	9	23	69	59	74 837	2 587 749	3 254	112 511	1 085	37 504	1 268	43 860
Classe IV de 100 à < 150 TB	1	1	11	9	12 331	372 053	12 331	372 053	1 121	33 823	1 370	41 339
Total	12	44	100	88	94 713	3 283 142	2 153	74 617	947	32 831	1 076	37 308

PECHE MARITIME (suite)

Prises belges débarquées à l'étranger (suite)

4. Activité de la flotte de pêche, par classe de bateaux, au cours des mois de mai et juin 1978 (suite)

Classes de bateaux	Nombre de bateaux	Nombre de voyages	Total des jours		Pêche totale		Pêche moyenne					
			de mer	de pêche	kg	F	par voyage		par jour de mer		par jour de pêche	
							kg	F	kg	F	kg	F
Mai 1978												
Classe II de 25 à < 50 TB	2	24	27	27	7 786	423 069	324	17 628	288	15 669	288	15 669
Classe III de 50 à <100 TB	6	14	52	46	96 889	3 453 903	6 921	246 707	1 863	66 421	2 106	75 085
Classe IV de 100 à <150 TB	2	2	22	19	36 913	1 139 601	18 457	569 801	1 678	51 800	1 943	59 979
Classe V de 150 à <250 TB	2	2	17	13	39 294	1 066 695	19 647	533 348	2 311	62 747	3 023	82 053
Classe VI de 250 à <500 TB	1	2	37	23	166 770	5 698 010	83 385	2 849 005	4 507	154 000	7 251	247 740
<i>Total</i>	<i>13</i>	<i>44</i>	<i>155</i>	<i>128</i>	<i>347 652</i>	<i>11 781 278</i>	<i>7 901</i>	<i>267 756</i>	<i>2 243</i>	<i>76 008</i>	<i>2 716</i>	<i>92 041</i>

Juin 1978

Classe II de 25 à < 50 TB	2	11	11	11	916	49 955	83	4 541	83	4 541	83	4 541
Classe III de 50 à <100 TB	6	15	46	41	62 636	2 067 667	4 176	137 844	1 362	44 949	1 528	50 431
Classe IV de 100 à <150 TB	5	6	36	31	86 388	2 128 668	14 398	354 778	2 400	59 130	2 787	68 667
Classe V de 150 à <250 TB	6	12	89	83	260 971	7 867 818	21 748	655 652	2 932	88 402	3 144	94 793
Classe VI de 250 à <500 TB	1	1	11	10	19 635	727 508	19 635	727 508	1 785	66 137	1 964	72 751
<i>Total</i>	<i>20</i>	<i>45</i>	<i>193</i>	<i>176</i>	<i>430 546</i>	<i>12 841 616</i>	<i>9 568</i>	<i>285 369</i>	<i>2 231</i>	<i>66 537</i>	<i>2 446</i>	<i>72 964</i>

VI. ANIMAUX ABATTUS (SOUMIS A L'EXPERTISE ET DECLARES PROPRES A LA CONSOMMATION)

1.- Ensemble des abattages - Nombre et poids (en kg) des animaux abattus

Périodes et provinces	Boeufs			Taureaux		
	Nombre	Poids vif	Poids abattu	Nombre	Poids vif	Poids abattu

*Périodes**Evolution*

1973	133 579	78 829 828	44 144 636	221 149	128 030 024	72 977 187
1974	91 364	54 431 483	30 481 647	292 643	179 376 736	102 244 771
1975	84 656	48 864 705	27 364 265	291 648	172 597 300	98 380 537
1976	88 376	51 242 123	28 695 656	255 612	150 794 746	85 952 954
1977	69 044	41 389 883	23 178 359	252 188	153 489 442	87 489 064
1 ^{er} trimestre	17 919	10 621 116	5 947 822	59 166	36 009 100	20 525 207
2 ^e trimestre	16 031	9 466 414	5 301 225	65 220	39 717 624	22 639 047
3 ^e trimestre	17 041	10 344 804	5 793 092	64 933	39 372 726	22 442 476
4 ^e trimestre	18 053	10 957 549	6 136 220	62 869	38 389 992	21 882 334
1978						
1 ^{er} trimestre	17 138	10 082 536	5 646 229	59 733	36 142 941	20 601 507
2 ^e trimestre	15 832	9 453 766	5 294 126	66 494	40 251 764	22 943 539

*Provinces**Situation du 2^e trimestre 1978*

Anvers	2 110	1 260 745	706 018	2 507	1 517 736	865 110
Brabant	1 502	896 921	502 278	5 359	3 244 132	1 849 155
Hainaut	1 946	1 161 782	650 604	10 208	6 178 731	3 521 887
Liège	56	33 413	18 712	19 647	11 893 048	6 779 046
Limbourg	306	182 653	102 287	2 950	1 785 437	1 017 701
Luxembourg	459	273 958	153 418	2 205	1 334 956	760 923
Namur	247	147 534	82 620	2 924	1 770 089	1 008 955
Flandre orientale	4 685	2 797 987	1 566 875	10 367	6 276 466	3 577 590
Flandre occidentale	4 521	2 698 773	1 511 314	10 327	6 251 169	3 563 172

Périodes et provinces	Vaches			Génisses		
	Nombre	Poids vif	Poids abattu	Nombre	Poids vif	Poids abattu

*Périodes**Evolution*

1973	231 734	137 909 304	71 712 814	165 544	85 917 706	47 254 790
1974	288 469	172 362 882	89 628 690	190 516	101 952 901	56 074 251
1975	256 716	151 154 288	78 600 228	226 422	119 161 081	65 538 768
1976	265 054	155 947 621	81 092 731	199 551	105 977 803	58 288 083
1977	257 881	151 468 937	78 763 855	180 626	97 763 788	53 770 279
1 ^{er} trimestre	66 561	38 247 726	19 888 827	46 308	24 784 836	13 631 700
2 ^e trimestre	61 598	36 644 946	19 055 374	43 295	23 561 535	12 958 898
3 ^e trimestre	62 504	37 033 721	19 257 543	44 014	23 837 106	13 110 453
4 ^e trimestre	67 218	39 542 544	20 562 111	47 009	25 580 311	14 069 228
1978						
1 ^{er} trimestre	64 720	38 112 280	19 818 367	44 239	24 249 953	13 337 522
2 ^e trimestre	60 851	36 183 826	18 815 577	39 742	22 050 720	12 127 904

*Provinces**Situation du 2^e trimestre 1978*

Anvers	17 676	10 510 068	5 465 232	5 523	3 063 963	1 685 178
Brabant	9 506	5 653 228	2 939 678	4 691	2 603 089	1 431 702
Hainaut	3 622	2 154 333	1 120 255	4 196	2 328 424	1 280 634
Liège	5 753	3 420 422	1 778 621	1 230	681 682	374 925
Limbourg	2 035	1 209 876	629 135	1 904	1 055 966	580 783
Luxembourg	371	220 521	114 667	299	165 881	91 236
Namur	453	269 195	139 978	651	360 957	198 526
Flandre orientale	11 626	6 912 246	3 594 368	11 161	6 192 431	3 405 841
Flandre occidentale	9 809	5 833 937	3 033 643	10 087	5 598 327	3 079 079

ANIMAUX ABATTUS (suite)

Ensemble des abattages (suite) - Nombre et poids (en kg) des animaux abattus

Périodes et provinces	Ensemble gros bétail			Veaux			Ensemble des bovidés		
	Nombre	Poids vif	Poids abattu	Nombre	Poids vif	Poids abattu	Nombre	Poids vif	Poids abattu

<i>Périodes</i>	<i>Evolution</i>								
1973	752 006	430 686 862	236 089 427	228 065	37 679 367	23 361 220	980 071	468 366 229	259 450 647
1974	862 992	508 124 002	278 429 359	242 781	43 760 985	27 131 697	1 105 773	551 884 987	305 561 056
1975	859 442	491 777 374	269 883 798	244 158	43 131 794	26 741 894	1 103 600	534 909 168	296 625 692
1976	808 593	463 962 293	254 029 424	235 917	43 319 425	26 858 088	1 044 510	507 281 718	280 887 512
1977	759 739	444 112 050	243 201 557	256 811	48 063 552	29 799 390	1 016 550	492 175 602	273 000 947
1 ^{er} trimestre	189 954	109 662 778	59 993 556	61 145	11 276 215	6 991 272	251 099	120 938 993	66 984 828
2e trimestre	186 144	109 390 519	59 954 544	67 541	12 792 031	7 931 055	253 685	122 182 550	67 885 599
3e trimestre	188 492	110 588 357	60 603 564	63 850	11 951 696	7 410 058	252 342	122 540 053	68 013 622
4e trimestre	195 149	114 470 396	62 649 893	64 275	12 043 610	7 467 005	259 424	126 514 006	70 116 898
1978									
1 ^{er} trimestre	185 830	108 587 710	59 403 625	61 932	11 850 130	7 347 101	247 762	120 437 840	66 750 726
2e trimestre	182 919	107 940 076	59 181 146	67 886	13 016 440	8 070 195	250 805	120 956 516	67 251 341

<i>Provinces</i>	<i>Situation du 2e trimestre 1978</i>								
Anvers	27 816	16 352 512	8 721 538	48 176	9 236 946	5 726 903	75 992	25 589 458	14 448 441
Brabant	21 058	12 397 370	6 722 813	4 730	907 561	562 692	25 788	13 304 931	7 285 505
Hainaut	19 972	11 823 270	6 573 380	1 368	262 330	162 644	21 340	12 085 600	6 736 024
Liège	26 686	16 028 565	8 951 304	4 240	812 093	503 499	30 926	16 840 658	9 454 803
Limbourg	7 195	4 233 932	2 329 906	5 269	1 010 811	626 703	12 464	5 244 743	2 956 609
Luxembourg	3 334	1 995 316	1 120 244	225	43 177	26 768	3 559	2 038 493	1 147 012
Namur	4 275	2 547 775	1 430 079	447	85 851	53 229	4 722	2 633 626	1 483 308
Flandre orientale	37 839	22 179 130	12 144 674	1 229	235 549	146 039	39 068	22 414 679	12 290 713
Flandre occidentale	34 744	20 382 206	11 187 208	2 202	422 122	261 718	36 946	20 804 328	11 448 926

Périodes et provinces	Porcs			Moutons et agneaux			Chèvres et chevreaux		
	Nombre	Poids vif	Poids abattu	Nombre	Poids vif	Poids abattu	Nombre	Poids vif	Poids abattu

<i>Périodes</i>	<i>Evolution</i>								
1973	6 614 939	665 380 385	532 304 366	56 295	2 571 689	1 157 385	69	2 441	1 042
1974	7 174 446	714 905 923	571 924 701	61 534	2 807 148	1 263 347	112	4 046	1 725
1975	6 813 552	681 056 189	544 844 931	72 996	3 172 220	1 427 629	109	3 839	1 641
1976	6 856 337	686 109 571	548 887 663	59 884	2 948 512	1 326 902	287	9 904	4 246
1977	6 981 043	701 717 875	561 374 295	53 904	2 759 911	1 242 052	288	10 093	4 344
1 ^{er} trimestre	1 716 036	169 887 564	135 910 029	12 417	643 653	289 698	43	1 475	635
2e trimestre	1 733 788	175 728 960	140 583 167	11 291	546 420	245 896	108	3 742	1 610
3e trimestre	1 759 422	175 400 815	140 320 651	12 016	616 985	277 654	61	2 214	946
4e trimestre	1 771 797	180 700 536	144 560 448	18 180	952 853	428 804	76	2 662	1 153
1978									
1 ^{er} trimestre	1 761 888	179 712 576	143 770 092	14 131	701 200	315 537	57	1 861	800
2e trimestre	1 867 278	189 849 980	151 880 000	11 771	537 675	241 990	46	1 522	655

<i>Provinces</i>	<i>Situation du 2e trimestre 1978</i>								
Anvers	267 759	27 218 276	21 774 624	2 801	137 325	61 799	4	136	58
Brabant	53 579	5 448 279	4 358 627	5 242	229 407	103 236	3	103	45
Hainaut	31 216	3 173 538	2 538 834	572	27 915	12 569	2	66	28
Liège	132 750	13 496 095	10 796 873	1 425	59 631	26 839	10	313	135
Limbourg	106 137	10 791 912	8 633 528	210	10 084	4 540	3	105	45
Luxembourg	31 511	3 203 717	2 562 977	93	4 242	1 913	4	131	57
Namur	11 062	1 124 900	899 919	190	9 257	4 170	2	62	27
Flandre orientale	478 110	48 615 346	38 892 280	844	41 290	18 582	3	103	44
Flandre occidentale	755 154	76 777 917	61 422 338	394	18 524	8 342	15	503	216

ANIMAUX ABATTUS (suite)

Ensemble des abattages (suite) - Nombre et poids (en kg) des animaux abattus

Périodes et provinces	Poulains			Autres chevaux			Ensemble de tous les animaux		
	Nombre	Poids vif	Poids abattu	Nombre	Poids vif	Poids abattu	Nombre	Poids vif	Poids abattu
<i>Périodes</i>									
<i>Evolution</i>									
1973	1 634	430 159	258 085	13 888	8 055 894	4 833 473	7 666 896	1 144 806 797	798 004 998
1974	1 372	380 924	228 533	14 825	8 383 817	5 030 342	8 358 062	1 278 366 845	884 009 704
1975	1 967	474 256	284 581	15 979	8 815 348	5 289 252	8 008 203	1 228 431 020	848 473 726
1976	3 046	758 106	454 880	18 251	9 457 152	5 674 330	7 982 315	1 206 564 963	837 235 533
1977	3 622	857 293	514 394	21 242	10 302 820	6 181 703	8 076 649	1 207 823 594	842 317 735
1 ^{er} trimestre	834	199 192	119 512	5 063	2 505 217	1 503 128	1 985 492	294 176 094	204 807 830
2 ^e trimestre	785	188 464	113 083	5 208	2 573 097	1 543 859	2 004 865	301 223 233	210 373 214
3 ^e trimestre	928	213 640	128 195	5 383	2 593 643	1 556 204	2 030 152	301 367 350	210 297 272
4 ^e trimestre	1 075	255 997	153 604	5 588	2 630 863	1 578 512	2 056 140	311 056 917	216 839 419
1978									
1 ^{er} trimestre	835	218 359	131 013	5 412	2 540 320	1 524 203	2 030 085	303 612 156	212 492 371
2 ^e trimestre	766	189 280	113 571	5 257	2 428 125	1 456 894	2 135 923	313 963 098	220 944 451

*Provinces**Situation du 2^e trimestre 1978*

Anvers	55	13 617	8 169	235	108 630	65 177	346 846	53 067 442	36 358 268
Brabant	2	472	284	518	238 968	143 382	85 132	19 222 160	11 891 079
Hainaut	427	105 717	63 429	1 767	816 387	489 835	55 324	16 209 223	9 840 719
Liège	19	4 587	2 754	420	194 109	116 469	165 550	30 595 393	20 397 873
Limbourg	41	10 313	6 188	120	55 416	33 251	118 975	16 112 573	11 634 161
Luxembourg	33	8 122	4 873	24	11 013	6 608	35 224	5 265 718	3 723 440
Namur	22	5 356	3 214	30	13 803	8 284	16 028	3 787 004	2 398 922
Flandre orientale	145	35 506	21 305	333	153 738	92 248	518 503	71 260 662	51 315 172
Flandre occidentale	22	5 590	3 355	1 810	836 061	501 640	794 341	98 442 923	73 384 817

ANIMAUX ABATTUS (suite)

2.- Abattages dans les abattoirs publics - Nombre et poids (en kg) des animaux abattus

Périodes et provinces	Boeufs			Taureaux		
	Nombre	Poids vif	Poids abattu	Nombre	Poids vif	Poids abattu
<i>Evolution</i>						
<i>Périodes</i>						
1973	61 766	36 444 995	20 409 182	155 624	90 093 186	51 353 134
1974	44 578	26 558 727	14 872 886	196 426	120 390 238	68 622 437
1975	37 245	21 496 964	12 038 308	198 383	117 374 639	66 903 569
1976	40 789	23 644 640	13 241 005	178 510	105 315 545	60 029 863
1977	32 337	19 381 676	10 853 749	176 289	107 295 642	61 158 527
1 ^{er} trimestre	8 969	5 314 878	2 976 330	41 582	25 307 145	14 425 085
2e trimestre	7 006	4 138 023	2 317 305	45 794	27 887 166	15 895 685
3e trimestre	7 750	4 703 552	2 633 990	45 821	27 784 539	15 837 189
4e trimestre	8 612	5 225 223	2 926 124	43 092	26 316 792	15 000 568
1978						
1 ^{er} trimestre	7 841	4 612 898	2 583 229	41 181	24 919 815	14 204 304
2e trimestre	7 190	4 293 759	2 404 510	46 060	27 883 069	15 893 351
<i>Situation du 2e trimestre 1978</i>						
<i>Provinces</i>						
Anvers	403	240 724	134 806	838	507 502	289 275
Brabant	563	336 247	188 300	4 374	2 647 920	1 509 312
Hainaut	1 569	936 729	524 569	9 007	5 452 422	3 107 884
Liège	35	20 890	11 699	13 764	8 332 556	4 749 558
Limbourg	302	180 270	100 952	2 797	1 692 784	964 886
Luxembourg	345	205 866	115 287	1 836	1 111 499	633 553
Namur	183	109 305	61 210	2 523	1 527 095	870 445
Flandre orientale	2 446	1 461 570	818 478	7 402	4 481 062	2 554 207
Flandre occidentale	1 344	802 158	449 209	3 519	2 130 229	1 214 231

Périodes et provinces	Vaches			Génisses		
	Nombre	Poids vif	Poids abattu	Nombre	Poids vif	Poids abattu
<i>Evolution</i>						
<i>Périodes</i>						
1973	123 958	73 781 210	38 366 215	108 149	56 125 636	30 869 114
1974	150 860	90 139 136	46 872 327	115 639	61 903 335	34 046 883
1975	143 373	84 407 569	43 891 941	125 824	66 225 849	36 424 255
1976	154 253	90 782 639	47 206 966	113 893	60 496 408	33 273 095
1977	155 604	91 423 965	47 540 462	104 310	56 457 871	31 051 864
1 ^{er} trimestre	38 782	22 285 226	11 588 321	26 717	14 299 601	7 864 789
2e trimestre	37 124	22 085 738	11 484 581	24 908	13 554 896	7 455 197
3e trimestre	38 319	22 711 446	11 809 951	25 360	13 734 651	7 554 067
4e trimestre	41 379	24 341 555	12 657 609	27 325	14 868 723	8 177 811
1978						
1 ^{er} trimestre	39 742	23 403 819	12 169 989	25 370	13 908 572	7 649 721
2e trimestre	36 020	21 418 757	11 137 750	22 476	12 470 352	6 858 702
<i>Situation du 2e trimestre 1978</i>						
<i>Provinces</i>						
Anvers	10 885	6 472 634	3 365 770	1 446	802 110	441 161
Brabant	7 352	4 372 239	2 273 564	2 399	1 330 777	731 929
Hainaut	2 720	1 617 799	841 255	3 653	2 027 109	1 114 909
Liège	2 878	1 710 893	889 666	765	423 871	233 129
Limbourg	1 716	1 020 273	530 541	1 649	914 797	503 138
Luxembourg	263	156 388	81 320	234	129 868	71 431
Namur	365	216 911	112 792	574	318 316	175 076
Flandre orientale	5 899	3 507 010	1 823 647	6 918	3 838 166	2 110 993
Flandre occidentale	3 942	2 344 610	1 219 195	4 838	2 685 338	1 476 936

ANIMAUX ABATTUS (suite)

Abattages dans les abattoirs publics (suite) - Nombre et poids (en kg) des animaux abattus

Périodes et provinces	Ensemble gros bétail			Veaux			Ensemble des bovidés		
	Nombre	Poids vif	Poids abattu	Nombre	Poids vif	Poids abattu	Nombre	Poids vif	Poids abattu
<i>Périodes</i>	<i>Evolution</i>								
1973	449 497	256 445 027	140 997 645	133 372	22 017 241	13 650 708	582 869	278 462 268	154 648 353
1974	507 503	298 991 436	164 414 533	138 655	25 000 605	15 500 385	646 158	323 992 041	179 914 918
1975	504 825	289 505 021	159 258 073	126 875	22 419 928	13 900 398	631 700	311 924 949	173 158 471
1976	487 445	280 239 232	153 750 929	133 080	24 439 983	15 152 803	620 525	304 679 215	168 903 732
1977	468 540	274 559 154	150 604 602	143 951	26 941 962	16 704 022	612 491	301 501 116	167 308 624
1 ^{er} trimestre	116 050	67 206 850	36 854 525	34 055	6 280 683	3 894 033	150 105	73 487 533	40 748 558
2e trimestre	114 832	67 665 823	37 152 768	38 303	7 254 951	4 498 072	153 135	74 920 774	41 650 840
3e trimestre	117 250	68 934 188	37 835 197	35 179	6 589 512	4 085 501	152 429	75 523 700	41 920 698
4e trimestre	120 408	70 752 293	38 762 112	36 414	6 816 816	4 226 416	156 822	77 569 109	42 988 528
1978									
1 ^{er} trimestre	114 134	66 845 104	36 607 243	33 012	6 318 172	3 917 276	147 146	73 163 276	40 524 519
2e trimestre	111 746	66 065 937	36 294 313	36 692	7 035 450	4 361 989	148 438	73 101 387	40 656 302

<i>Provinces</i>	<i>Situation du 2e trimestre 1978</i>								
Anvers	13 572	8 022 970	4 231 012	19 160	3 673 501	2 277 569	32 732	11 696 471	6 508 581
Brabant	14 688	8 687 183	4 703 105	4 069	780 787	484 091	18 757	9 467 970	5 187 196
Hainaut	16 949	10 034 059	5 588 617	1 285	246 414	152 780	18 234	10 280 473	5 741 397
Liège	17 442	10 488 210	5 884 052	3 575	684 686	424 506	21 017	11 172 896	6 308 558
Limbourg	6 464	3 808 124	2 099 517	5 248	1 006 793	624 212	11 712	4 814 917	2 723 729
Luxembourg	2 678	1 603 621	901 591	137	26 271	16 289	2 815	1 629 892	917 880
Namur	3 645	2 171 627	1 219 523	418	80 295	49 783	4 063	2 251 922	1 269 306
Flandre orientale	22 665	13 287 808	7 307 325	990	189 742	117 641	23 655	13 477 550	7 424 966
Flandre occidentale	13 643	7 962 335	4 359 571	1 810	346 961	215 118	15 453	8 309 296	4 574 689

Périodes et provinces	Porcs			Moutons et agneaux			Chèvres et chevreaux		
	Nombre	Poids vif	Poids abattu	Nombre	Poids vif	Poids abattu	Nombre	Poids vif	Poids abattu
<i>Périodes</i>	<i>Evolution</i>								
1973	1 862 654	187 334 778	149 867 825	50 152	2 270 980	1 021 998	44	1 555	664
1974	1 955 372	194 867 115	155 893 669	55 212	2 493 564	1 122 165	83	3 015	1 287
1975	1 775 318	177 438 355	141 950 686	63 041	2 699 518	1 214 841	61	2 144	917
1976	1 842 570	184 390 897	147 512 717	50 735	2 482 318	1 117 089	156	5 367	2 302
1977	1 846 667	185 651 020	148 520 830	43 310	2 217 509	997 927	158	5 525	2 376
1 ^{er} trimestre	461 276	45 666 324	36 533 062	10 366	539 631	242 857	28	961	413
2e trimestre	460 516	46 675 225	37 340 181	9 692	470 867	211 894	61	2 106	905
3e trimestre	466 366	46 553 194	37 242 553	9 234	473 799	213 220	30	1 090	465
4e trimestre	458 509	46 756 277	37 405 034	14 018	733 212	329 956	39	1 368	593
1978									
1 ^{er} trimestre	449 688	45 868 176	36 694 546	11 541	573 685	258 169	43	1 393	599
2e trimestre	478 710	48 673 240	38 938 586	9 757	449 069	202 100	25	839	361

<i>Provinces</i>	<i>Situation du 2e trimestre 1978</i>								
Anvers	74 868	7 611 781	6 089 426	1 862	91 471	41 163	3	101	43
Brabant	33 089	3 364 261	2 691 408	5 216	228 127	102 659	3	103	45
Hainaut	27 499	2 795 596	2 236 478	538	26 362	11 869	2	66	28
Liège	84 217	8 561 262	6 849 004	739	35 741	16 086	1	34	15
Limbourg	101 005	10 270 063	8 216 051	200	9 592	4 319	3	105	45
Luxembourg	14 126	1 436 071	1 148 857	77	3 474	1 564	4	131	57
Namur	9 572	973 436	778 747	142	6 930	3 120	2	62	27
Flandre orientale	112 706	11 461 488	9 169 190	747	36 583	16 463	-	-	-
Flandre occidentale	21 628	2 199 282	1 759 425	236	10 789	4 857	7	237	101

ANIMAUX ABATTUS (suite)

Abattages dans les abattoirs publics (suite) - Nombre et poids (en kg) des animaux abattus

Périodes et provinces	Poulains			Autres chevaux			Ensemble de tous les animaux		
	Nombre	Poids vif	Poids abattu	Nombre	Poids vif	Poids abattu	Nombre	Poids vif	Poids abattu

Périodes

Evolution

1973	1 353	355 727	213 430	11 482	6 661 820	3 997 067	2 508 554	475 087 128	309 749 337
1974	993	275 734	165 429	12 370	6 995 775	4 197 479	2 670 188	528 627 244	341 294 947
1975	1 525	367 629	220 592	13 130	7 246 350	4 347 824	2 484 775	499 678 945	320 893 331
1976	2 467	613 630	368 189	14 198	7 359 751	4 415 863	2 530 651	499 531 178	322 319 892
1977	2 881	682 281	409 379	16 264	7 891 167	4 734 694	2 521 771	497 948 618	321 973 830
1er trimestre	703	167 961	100 777	3 914	1 936 615	1 161 965	626 392	121 799 025	78 787 632
2e trimestre	615	147 486	88 493	4 049	1 999 965	1 199 974	628 068	124 216 423	80 492 287
3e trimestre	713	164 541	98 729	4 146	1 997 838	1 198 708	632 918	124 714 162	80 674 373
4e trimestre	850	202 293	121 380	4 155	1 956 749	1 174 047	634 393	127 219 008	82 019 538
1978									
1er trimestre	747	194 955	116 972	4 042	1 896 785	1 138 077	613 207	121 698 270	78 732 882
2e trimestre	675	167 050	100 230	3 969	1 833 294	1 099 980	641 574	124 224 879	80 997 559

Provinces

Situation du 2e trimestre 1978

Anvers	41	10 225	6 135	92	42 495	25 497	109 598	19 452 544	12 670 845
Brabant	2	472	284	298	137 370	82 422	57 365	13 198 303	8 064 014
Hainaut	411	101 766	61 058	1 706	788 214	472 929	48 390	13 992 477	8 523 759
Liège	5	1 185	712	340	157 086	94 252	106 319	19 928 204	13 268 627
Limbourg	40	10 082	6 049	104	48 114	28 869	113 064	15 152 873	10 979 062
Luxembourg	22	5 444	3 266	24	11 013	6 608	17 068	3 086 025	2 078 232
Namur	21	5 125	3 075	27	12 405	7 445	13 827	3 249 880	2 061 720
Flandre orientale	120	29 494	17 697	136	62 886	37 732	137 364	25 068 001	16 666 048
Flandre occidentale	13	3 257	1 954	1 242	573 711	344 226	38 579	11 096 572	6 685 252

ANIMAUX ABATTUS (suite)

3.- Abattages dans les abattoirs particuliers - Nombre et poids (en kg) des animaux abattus

Périodes et provinces	Boeufs			Taureaux		
	Nombre	Poids vif	Poids abattu	Nombre	Poids vif	Poids abattu
<i>Périodes</i>			<i>Evolution</i>			
1973	67 981	40 126 485	22 470 829	62 016	35 905 174	20 465 969
1974	43 315	25 801 281	14 448 722	92 933	56 972 788	32 474 490
1975	44 502	25 687 443	14 384 984	90 270	53 451 867	30 467 587
1976	45 008	26 102 046	14 617 157	74 359	43 861 034	25 000 788
1977	34 123	20 458 929	11 457 003	73 261	44 588 309	25 415 364
1 ^{er} trimestre	8 361	4 956 936	2 775 882	16 961	10 322 819	5 884 018
2 ^e trimestre	8 395	4 956 521	2 775 656	18 701	11 388 975	6 491 715
3 ^e trimestre	8 612	5 229 268	2 928 393	18 469	11 198 487	6 383 151
4 ^e trimestre	8 755	5 316 204	2 977 072	19 130	11 678 028	6 656 480
1978						
1 ^{er} trimestre	8 662	5 096 258	2 853 907	17 920	10 840 670	6 179 188
2 ^e trimestre	8 029	4 793 948	2 684 611	19 709	11 929 705	6 799 943
<i>Provinces</i>			<i>Situation du 2^e trimestre 1978</i>			
Anvers	1 707	1 020 021	571 212	1 662	1 006 001	573 422
Brabant	768	458 515	256 769	952	576 230	328 451
Hainaut	154	91 890	51 458	1 063	642 751	366 369
Liège	16	9 553	5 350	5 810	3 516 309	2 004 299
Limbourg (1)
Luxembourg	63	37 657	21 087	282	170 768	97 337
Namur (1)
Flandre orientale	2 181	1 301 785	729 001	2 752	1 666 408	949 854
Flandre occidentale	3 135	1 871 541	1 048 061	6 723	4 069 512	2 319 625

Périodes et provinces	Vaches			Génisses		
	Nombre	Poids vif	Poids abattu	Nombre	Poids vif	Poids abattu
<i>Périodes</i>			<i>Evolution</i>			
1973	102 437	60 932 406	31 684 850	52 651	27 330 335	15 031 711
1974	133 450	79 735 275	41 462 352	70 265	37 577 754	20 667 819
1975	109 954	64 751 785	33 670 930	96 018	50 523 563	27 788 001
1976	107 562	63 250 189	32 890 095	81 422	43 229 658	23 776 385
1977	98 843	58 027 733	30 174 425	72 578	39 282 332	21 605 312
1 ^{er} trimestre	26 855	15 430 852	8 024 050	18 573	9 939 411	5 466 683
2 ^e trimestre	23 437	13 942 858	7 250 280	17 459	9 501 739	5 225 966
3 ^e trimestre	23 495	13 913 555	7 235 053	17 802	9 641 158	5 302 645
4 ^e trimestre	25 056	14 740 468	7 665 042	18 744	10 200 024	5 610 018
1978						
1 ^{er} trimestre	23 925	14 088 736	7 326 131	17 938	9 830 882	5 406 993
2 ^e trimestre	23 736	14 113 986	7 339 272	16 416	9 108 838	5 009 867
<i>Provinces</i>			<i>Situation du 2^e trimestre 1978</i>			
Anvers	6 697	3 981 568	2 070 414	4 024	2 232 452	1 227 846
Brabant	2 092	1 244 052	646 907	2 239	1 242 895	683 592
Hainaut	807	480 106	249 657	208	115 444	63 494
Liège	2 712	1 612 666	838 587	435	241 177	132 651
Limbourg (1)
Luxembourg	49	29 092	15 128	48	26 574	14 616
Namur (1)
Flandre orientale	5 492	3 265 410	1 698 013	4 092	2 270 488	1 248 772
Flandre occidentale	5 587	3 322 790	1 727 850	5 100	2 830 350	1 556 693

ANIMAUX ABATTUS (suite)

Abattages dans les abattoirs particuliers (suite) - Nombre et poids (en kg) des animaux abattus

Périodes et provinces	Ensemble gros bétail			Veaux			Ensemble des bovidés		
	Nombre	Poids vif	Poids abattu	Nombre	Poids vif	Poids abattu	Nombre	Poids vif	Poids abattu
<i>Périodes</i>	<i>Evolution</i>								
1973	285 085	164 294 400	89 653 359	91 755	15 180 366	9 411 825	376 840	179 474 766	99 065 184
1974	339 963	200 087 098	109 053 383	102 193	18 411 308	11 414 979	442 156	218 498 406	120 468 362
1975	340 744	194 414 658	106 311 502	115 671	20 426 699	12 664 606	456 415	214 841 357	118 976 108
1976	308 351	176 442 927	96 284 425	101 670	18 664 970	11 572 296	410 021	195 107 897	107 856 721
1977	278 805	162 357 303	88 652 104	111 812	20 925 418	12 973 747	390 617	183 282 721	101 625 851
1 ^{er} trimestre	70 750	40 650 018	22 150 633	26 857	4 952 615	3 070 624	97 607	45 602 633	25 221 257
2 ^e trimestre	67 992	39 790 093	21 743 617	28 974	5 487 061	3 401 973	96 966	45 277 154	25 145 590
3 ^e trimestre	68 378	39 982 468	21 849 242	28 389	5 309 404	3 291 830	96 767	45 291 872	25 141 072
4 ^e trimestre	71 685	41 934 724	22 908 612	27 592	5 176 338	3 209 320	99 277	47 111 062	26 117 932
1978									
1 ^{er} trimestre	68 445	39 856 546	21 766 219	28 750	5 499 411	3 409 640	97 195	45 355 957	25 175 859
2 ^e trimestre	67 890	39 946 477	21 833 693	30 956	5 935 305	3 679 884	98 846	45 881 782	25 513 577

Provinces

Situation du 2^e trimestre 1978

Anvers	14 090	8 240 042	4 442 894	28 998	5 559 996	3 447 196	43 088	13 800 038	7 890 090
Brabant	6 051	3 521 692	1 915 719	646	123 890	76 811	6 697	3 645 582	1 992 530
Hainaut	2 232	1 330 191	730 978	31	5 952	3 690	2 263	1 336 143	734 668
Liège	8 973	5 379 705	2 980 887	637	122 030	75 658	9 610	5 501 735	3 056 545
Limbourg (1)
Luxembourg	442	264 091	148 168	43	8 245	5 111	485	272 336	153 279
Namur (1)
Flandre orientale	14 517	8 504 091	4 625 640	234	44 847	27 803	14 751	8 548 938	4 653 443
Flandre occidentale	20 545	12 094 193	6 652 229	360	69 009	42 786	20 905	12 163 202	6 695 015

Périodes et provinces	Porcs			Moutons et agneaux			chèvres et chevreaux		
	Nombre	Poids vif	Poids abattu	Nombre	Poids vif	Poids abattu	Nombre	Poids vif	Poids abattu
<i>Périodes</i>	<i>Evolution</i>								
1973	4 696 543	472 438 203	377 950 593	4 367	213 952	96 313	25	886	378
1974	5 168 593	515 007 073	412 005 642	4 780	237 544	106 935	21	743	315
1975	4 994 552	499 252 652	399 402 118	8 565	407 161	183 266	32	1 123	478
1976	4 972 859	497 624 095	398 099 273	7 988	405 342	182 427	119	4 117	1 763
1977	5 093 399	511 946 927	409 557 529	9 647	492 575	221 682	129	4 534	1 953
1 ^{er} trimestre	1 245 149	123 269 751	98 615 788	1 771	88 876	40 012	15	514	222
2 ^e trimestre	1 263 150	128 027 320	102 421 853	1 504	70 752	31 841	46	1 602	690
3 ^e trimestre	1 282 414	127 786 362	102 229 086	2 589	133 198	59 936	31	1 124	481
4 ^e trimestre	1 302 686	132 863 494	106 290 802	3 783	199 749	89 893	37	1 294	560
1978									
1 ^{er} trimestre	1 301 986	132 802 572	106 242 068	2 322	113 888	51 246	14	468	201
2 ^e trimestre	1 377 167	140 017 431	112 013 957	1 925	84 310	37 948	21	683	294

Provinces

Situation du 2^e trimestre 1978

Anvers	191 918	19 507 378	15 605 904	935	45 670	20 552	1	35	15
Brabant	19 541	1 987 540	1 590 034	22	1 084	489	-	-	-
Hainaut	1 446	147 038	117 632	23	1 023	460	-	-	-
Liège	47 663	4 846 415	3 877 135	682	23 697	10 666	9	279	120
Limbourg (1)
Luxembourg	16 601	1 687 936	1 350 352	6	295	134	-	-	-
Namur (1)
Flandre orientale	363 381	36 948 183	29 558 546	95	4 609	2 075	3	103	44
Flandre occidentale	731 233	74 345 497	59 476 399	151	7 391	3 329	8	266	115

ANIMAUX ABATTUS (suite)

Abattages dans les abattoirs particuliers (suite) - Nombre et poids (en kg) des animaux abattus

Périodes et provinces	Poulains			Autres chevaux			Ensemble de tous les animaux		
	Nombre	Poids vif	Poids abattu	Nombre	Poids vif	Poids abattu	Nombre	Poids vif	Poids abattu
<i>Evolution</i>									
1973	211	55 510	33 305	1 924	1 114 441	668 651	5 079 910	653 297 758	477 814 424
1974	320	88 519	53 104	2 115	1 195 209	717 148	5 617 985	735 027 494	533 351 506
1975	372	89 719	53 838	2 495	1 371 932	823 178	5 462 431	715 963 944	519 438 986
1976	498	124 257	74 558	3 695	1 910 558	1 146 349	5 395 180	695 176 266	507 361 091
1977	631	149 000	89 406	4 633	2 243 905	1 346 355	5 499 056	698 119 662	512 842 776
1 ^{er} trimestre	105	25 049	15 027	1 081	534 904	320 945	1 345 728	169 521 727	124 213 251
2 ^e trimestre	135	32 626	19 579	1 041	514 840	308 906	1 362 842	173 924 294	127 928 459
3 ^e trimestre	193	44 062	26 442	1 162	559 508	335 712	1 383 156	173 816 126	127 792 729
4 ^e trimestre	198	47 263	28 358	1 349	634 653	380 792	1 407 330	180 857 515	132 908 337
1978									
1 ^{er} trimestre	70	18 640	11 183	1 295	608 037	364 824	1 402 882	178 899 562	131 845 381
2 ^e trimestre	61	14 888	8 934	1 196	552 465	331 489	1 479 216	186 551 559	137 906 199
<i>Situation du 2^e trimestre 1978</i>									
Anvers	14	3 392	2 034	142	65 682	39 408	236 098	33 422 195	23 558 003
Brabant	-	-	-	213	98 331	59 000	26 473	5 732 537	3 642 053
Hainaut	-	-	-	49	22 695	13 617	3 781	1 506 899	866 377
Liège	14	3 402	2 042	76	35 187	21 115	58 054	10 410 715	6 967 623
Limbourg (1)
Luxembourg	5	1 194	717	-	-	-	17 097	1 961 761	1 504 482
Namur (1)
Flandre orientale	20	4 808	2 885	164	75 651	45 395	378 414	45 582 292	34 262 388
Flandre occidentale	7	1 861	1 117	539	248 973	149 386	752 843	86 767 190	66 325 361

(1) Confidentiel

ANIMAUX ABATTUS (suite)

4.- Abattages dans les tueries particulières - Nombre et poids (en kg) des animaux abattus

Périodes et provinces	Boeufs			Taureaux		
	Nombre	Poids vif	Poids abattu	Nombre	Poids vif	Poids abattu
<i>Périodes</i>			<i>Evolution</i>			
1973	3 528	2 077 628	1 163 438	2 475	1 432 176	816 371
1974	3 305	1 972 557	1 104 637	2 454	1 504 773	857 743
1975	2 790	1 611 664	902 542	2 355	1 391 854	793 384
1976	2 463	1 427 895	799 668	2 067	1 219 185	694 896
1977	2 478	1 485 807	832 063	1 881	1 144 806	652 560
1 ^{er} trimestre	564	334 468	187 304	451	274 488	156 455
2 ^e trimestre	599	353 597	198 028	510	310 578	177 027
3 ^e trimestre	660	400 404	224 224	459	278 152	158 553
4 ^e trimestre	655	397 338	222 507	461	281 588	160 525
1978						
1 ^{er} trimestre	604	355 199	198 911	453	274 213	156 310
2 ^e trimestre	582	347 577	194 652	512	309 987	176 702
<i>Provinces</i>			<i>Situation du 2^e trimestre 1978</i>			
Anvers	-	-	-	-	-	-
Brabant	170	101 565	56 876	17	10 294	5 868
Hainaut	222	132 562	74 240	94	56 903	32 438
Liège	3	1 782	998	60	36 314	20 702
Limbourg	-	-	-	4	2 423	1 382
Luxembourg	51	30 435	17 044	73	44 190	25 188
Namur	61	36 438	20 406	61	36 949	21 061
Flandre orientale	55	32 843	18 394	164	99 306	56 606
Flandre occidentale	20	11 952	6 694	39	23 608	13 457

Périodes et provinces	Vaches			Génisses		
	Nombre	Poids vif	Poids abattu	Nombre	Poids vif	Poids abattu
<i>Périodes</i>			<i>Evolution</i>			
1973	766	455 645	236 929	3 535	1 834 191	1 008 819
1974	746	446 066	231 957	3 709	1 987 368	1 093 087
1975	661	389 499	202 540	3 788	1 995 241	1 097 453
1976	642	378 715	196 921	3 418	1 816 415	999 138
1977	566	332 829	173 069	2 915	1 577 813	867 897
1 ^{er} trimestre	132	75 855	39 445	796	426 690	234 702
2 ^e trimestre	13	77 351	40 223	712	387 436	213 114
3 ^e trimestre	158	93 697	48 723	693	375 203	206 388
4 ^e trimestre	146	85 926	44 678	714	388 484	213 693
1978						
1 ^{er} trimestre	151	88 909	46 231	674	369 601	203 302
2 ^e trimestre	141	83 813	43 581	664	368 406	202 626
<i>Provinces</i>			<i>Situation du 2^e trimestre 1978</i>			
Anvers	17	10 114	5 259	48	26 632	14 648
Brabant	3	1 784	927	25	13 899	7 646
Hainaut	34	20 214	10 511	325	180 347	99 194
Liège	2	1 187	617	14	7 762	4 268
Limbourg	4	2 374	1 235	17	9 431	5 188
Luxembourg	4	2 381	1 238	8	4 436	2 439
Namur	27	16 042	8 342	22	12 200	6 708
Flandre orientale	8	4 762	2 476	107	59 357	32 647
Flandre occidentale	42	24 955	12 976	98	54 342	29 888

ANIMAUX ABATTUS (suite)

Abattages dans les tueries particulières (suite) - Nombre et poids (en kg) des animaux abattus

Périodes et provinces	Ensemble gros bétail			Veaux			Ensemble des bovidés		
	Nombre	Poids vif	Poids abattu	Nombre	Poids vif	Poids abattu	Nombre	Poids vif	Poids abattu
<i>Périodes</i>	<i>Evolution</i>								
1973	10 304	5 799 640	3 225 557	543	88 468	54 841	10 847	5 888 108	3 280 398
1974	10 214	5 910 764	3 287 424	668	120 717	74 805	10 882	6 031 481	3 362 229
1975	9 594	5 388 258	2 995 919	651	115 249	71 491	10 245	5 503 507	3 067 410
1976	8 590	4 842 210	2 690 623	393	72 080	44 695	8 983	4 914 290	2 735 318
1977	7 840	4 541 255	2 525 589	300	56 340	34 927	8 140	4 597 595	2 560 516
1 ^{er} trimestre	1 943	1 111 501	617 906	56	10 324	6 402	1 999	1 121 825	624 308
2 ^e trimestre	1 951	1 128 962	628 392	90	17 056	10 571	2 041	1 146 018	638 963
3 ^e trimestre	1 970	1 147 456	637 888	86	16 138	10 008	2 056	1 163 594	647 896
4 ^e trimestre	1 976	1 153 336	641 403	68	12 822	7 946	2 044	1 166 158	649 349
1978									
1 ^{er} trimestre	1 882	1 087 922	604 754	41	7 847	4 866	1 923	1 095 769	609 620
2 ^e trimestre	1 899	1 109 783	617 561	68	13 034	8 078	1 967	1 122 817	625 639

Provinces

Situation du 2^e trimestre 1978

Anvers	65	36 746	19 907	-	-	-	65	36 746	19 907
Brabant	215	127 542	71 317	7	1 344	834	222	128 886	72 151
Hainaut	675	390 026	216 383	45	8 622	5 343	720	398 648	221 726
Liège	79	47 045	26 585	-	-	-	79	47 045	26 585
Limbourg	25	14 228	7 805	-	-	-	25	14 228	7 805
Luxembourg	136	81 442	45 909	10	1 915	1 186	146	83 357	47 095
Namur	171	101 629	56 517	5	959	595	176	102 588	57 112
Flandre orientale	334	196 268	110 123	-	-	-	334	196 268	110 123
Flandre occidentale	199	114 857	63 015	1	194	120	200	115 051	63 135

Périodes et provinces	Porcs			Moutons et agneaux			Chèvres et chevreaux		
	Nombre	Poids vif	Poids abattu	Nombre	Poids vif	Poids abattu	Nombre	Poids vif	Poids abattu
<i>Périodes</i>	<i>Evolution</i>								
1973	43 463	4 371 670	3 497 338	1 727	84 336	37 980	-	-	-
1974	42 017	4 187 633	3 350 114	1 501	74 087	33 368	8	288	123
1975	37 435	3 741 402	2 993 112	1 346	63 366	28 540	16	572	246
1976	35 018	3 504 842	2 803 881	1 131	59 238	26 662	12	420	181
1977	33 364	3 354 085	2 683 259	924	48 636	21 905	1	34	15
1 ^{er} trimestre	8 148	806 652	645 318	272	14 722	6 637	-	-	-
2 ^e trimestre	8 167	828 129	662 502	91	4 590	2 066	1	34	15
3 ^e trimestre	8 379	835 478	668 381	188	9 745	4 388	-	-	-
4 ^e trimestre	8 670	883 826	707 058	373	19 579	8 814	-	-	-
1978									
1 ^{er} trimestre	8 222	838 644	670 922	234	11 807	5 305	-	-	-
2 ^e trimestre	8 328	846 684	677 349	70	3 369	1 524	-	-	-

Provinces

Situation du 2^e trimestre 1978

Anvers	236	24 000	19 200	2	85	39	-	-	-
Brabant	892	90 682	72 546	-	-	-	-	-	-
Hainaut	2 232	226 937	181 550	11	530	240	-	-	-
Liège	505	51 327	41 060	-	-	-	-	-	-
Limbourg	362	36 804	29 443	-	-	-	-	-	-
Luxembourg	761	77 366	61 891	7	329	150	-	-	-
Namur	591	60 087	48 069	47	2 278	1 028	-	-	-
Flandre orientale	1 754	178 339	142 674	-	-	-	-	-	-
Flandre occidentale	995	101 142	80 916	3	147	67	-	-	-

ANIMAUX ABATTUS (suite)

Abattages dans les tueries particulières (suite) - Nombre et poids (en kg) des animaux abattus

Périodes et provinces	Poulains			Autres chevaux			Ensemble de tous les animaux		
	Nombre	Poids vif	Poids abattu	Nombre	Poids vif	Poids abattu	Nombre	Poids vif	Poids abattu
<i>Périodes</i>									
<i>Evolution</i>									
1973	27	7 291	4 373	14	8 123	4 874	56 078	10 359 528	6 824 963
1974	32	8 997	5 397	7	3 840	2 305	54 447	10 306 326	6 753 536
1975	32	7 741	4 646	16	8 836	5 302	49 090	9 325 424	6 099 256
1976	55	13 694	8 216	18	9 423	5 654	45 217	8 501 907	5 579 912
1977	76	17 971	10 782	25	12 070	7 243	42 530	8 030 391	5 283 720
1 ^{er} trimestre	24	5 712	3 426	1	500	300	10 444	1 949 411	1 279 989
2 ^e trimestre	19	4 520	2 712	6	2 966	1 780	10 325	1 986 257	1 308 038
3 ^e trimestre	15	3 447	2 069	13	6 251	3 751	10 651	2 018 515	1 326 485
4 ^e trimestre	18	4 292	2 575	5	2 353	1 412	11 110	2 076 208	1 369 208
1978									
1 ^{er} trimestre	14	3 710	2 226	6	2 782	1 670	10 399	1 952 712	1 289 743
2 ^e trimestre	21	5 204	3 122	9	4 122	2 475	10 395	1 982 196	1 310 109
<i>Provinces</i>									
<i>Situation du 2^e trimestre 1978</i>									
Anvers	-	-	-	-	-	-	303	60 831	39 146
Brabant	-	-	-	-	-	-	1 114	219 568	144 697
Hainaut	15	3 720	2 232	8	3 654	2 194	2 986	633 489	407 942
Liège	-	-	-	-	-	-	584	98 372	67 645
Limbourg	-	-	-	-	-	-	387	51 032	37 248
Luxembourg	6	1 484	890	-	-	-	920	162 536	110 026
Namur	-	-	-	-	-	-	814	164 953	106 209
Flandre orientale	-	-	-	-	-	-	2 088	374 607	252 797
Flandre occidentale	-	-	-	1	468	281	1 199	216 808	144 399

ANIMAUX ABATTUS (suite)

5.- Abattages de nécessité - Nombre et poids (en kg) des animaux abattus

Périodes et provinces	Boeufs			Taureaux		
	Nombre	Poids vif	Poids abattu	Nombre	Poids vif	Poids abattu
<i>Périodes</i>			<i>Evolution</i>			
1973	304	180 720	101 187	1 034	599 488	341 713
1974	166	98 918	55 402	830	508 937	290 101
1975	119	68 634	38 431	640	378 940	215 997
1976	116	67 542	37 826	676	398 982	227 407
1977	106	63 471	35 544	757	460 685	262 613
1 ^{er} trimestre	25	14 834	8 306	172	104 648	59 649
2 ^e trimestre	31	18 273	10 236	215	130 905	74 620
3 ^e trimestre	19	11 580	6 485	184	111 548	63 583
4 ^e trimestre	31	18 784	10 517	186	113 584	64 761
1978						
1 ^{er} trimestre	31	18 181	10 182	179	108 243	61 705
2 ^e trimestre	31	18 482	10 353	213	129 003	73 543

*Provinces**Situation du 2^e trimestre 1978*

Anvers	-	-	-	7	4 233	2 413
Brabant	1	594	333	16	9 688	5 524
Hainaut	1	601	337	44	26 655	15 196
Liège	2	1 188	665	13	7 869	4 487
Limbourg	1	594	333	7	4 241	2 418
Luxembourg	-	-	-	14	8 499	4 845
Namur	1	594	333	17	10 308	5 878
Flandre orientale	3	1 789	1 002	49	29 690	16 923
Flandre occidentale	22	13 122	7 350	46	27 820	15 859

Périodes et provinces	Vaches			Génisses		
	Nombre	Poids vif	Poids abattu	Nombre	Poids vif	Poids abattu
<i>Périodes</i>			<i>Evolution</i>			
1973	4 573	2 740 043	1 424 820	1 209	627 544	345 146
1974	3 413	2 042 405	1 062 054	903	484 444	266 462
1975	2 728	1 605 435	834 817	792	416 428	229 059
1976	2 597	1 536 078	798 749	818	435 322	239 465
1977	2 868	1 684 410	875 899	823	445 772	245 206
1 ^{er} trimestre	792	455 793	237 011	222	119 134	65 526
2 ^e trimestre	907	538 999	280 290	216	117 464	64 621
3 ^e trimestre	532	315 023	163 816	159	86 094	47 353
4 ^e trimestre	637	374 595	194 782	226	123 080	67 706
1978						
1 ^{er} trimestre	902	530 816	276 016	257	140 898	77 506
2 ^e trimestre	954	567 270	294 974	186	103 124	56 709

*Provinces**Situation du 2^e trimestre 1978*

Anvers	77	45 752	23 789	5	2 769	1 523
Brabant	59	35 153	18 280	28	15 518	8 535
Hainaut	61	36 214	18 832	10	5 524	3 037
Liège	161	95 676	49 751	16	8 872	4 877
Limbourg	35	20 804	10 819	9	4 975	2 736
Luxembourg	55	32 660	16 981	9	5 003	2 750
Namur	41	24 365	12 668	14	7 746	4 260
Flandre orientale	227	135 064	70 232	44	24 420	13 429
Flandre occidentale	238	141 582	73 622	51	28 297	15 562

ANIMAUX ABATTUS (suite)

Abattages de nécessité (suite) - Nombre et poids (en kg) des animaux abattus

Périodes et provinces	Ensemble gros bétail			Veaux			Ensemble des bovidés		
	Nombre	Poids vif	Poids abattu	Nombre	Poids vif	Poids abattu	Nombre	Poids vif	Poids abattu
<i>Périodes</i>									
1973	7 120	4 147 795	2 212 866	2 395	393 292	243 846	9 515	4 541 087	2 456 712
1974	5 312	3 134 704	1 674 019	1 265	228 355	141 528	6 577	3 363 059	1 815 547
1975	4 279	2 469 437	1 318 304	961	169 918	105 399	5 240	2 639 355	1 423 703
1976	4 207	2 437 924	1 303 447	774	142 392	88 294	4 981	2 580 316	1 391 741
1977	4 554	2 654 338	1 419 262	748	139 832	86 694	5 302	2 794 170	1 505 956
1 ^{er} trimestre	1 211	694 409	370 492	177	32 593	20 213	1 388	727 002	390 705
2 ^e trimestre	1 369	805 641	429 767	174	32 963	20 439	1 543	838 604	450 206
3 ^e trimestre	894	524 245	281 237	196	36 642	22 719	1 090	560 887	303 956
4 ^e trimestre	1 080	630 043	337 766	201	37 634	23 323	1 281	667 677	361 089
1978									
1 ^{er} trimestre	1 369	798 138	425 409	129	24 700	15 319	1 498	822 838	440 728
2 ^e trimestre	1 384	817 879	435 579	170	32 651	20 244	1 554	850 530	455 823
<i>Provinces</i>									
<i>Situation du 2^e trimestre 1978</i>									
Anvers	89	52 754	27 725	18	3 449	2 138	107	56 203	29 863
Brabant	104	60 953	32 672	8	1 540	956	112	62 493	33 628
Hainaut	116	68 994	37 402	7	1 342	831	123	70 336	38 233
Liège	192	113 605	59 780	28	5 377	3 335	220	118 982	63 115
Limbourg	52	30 614	16 306	18	3 444	2 135	70	34 058	18 441
Luxembourg	78	46 162	24 576	35	6 746	4 182	113	52 908	28 758
Namur	73	43 013	23 139	20	3 835	2 378	93	46 848	25 517
Flandre orientale	323	190 963	101 586	5	960	595	328	191 923	102 181
Flandre occidentale	357	210 821	112 393	31	5 958	3 694	388	216 779	116 087

Périodes et provinces	Porcs			Moutons et agneaux			Chèvres et chevreaux		
	Nombre	Poids vif	Poids abattu	Nombre	Poids vif	Poids abattu	Nombre	Poids vif	Poids abattu
<i>Périodes</i>									
1973	12 279	1 235 734	988 610	49	2 421	1 094	-	-	-
1974	8 464	844 102	675 276	41	1 953	879	-	-	-
1975	6 247	623 780	499 015	44	2 175	982	-	-	-
1976	5 890	589 737	471 792	30	1 614	724	-	-	-
1977	7 613	765 843	612 677	23	1 191	538	-	-	-
1 ^{er} trimestre	1 463	144 837	115 861	8	424	192	-	-	-
2 ^e trimestre	1 955	198 286	158 631	4	211	95	-	-	-
3 ^e trimestre	2 263	225 781	180 631	5	243	110	-	-	-
4 ^e trimestre	1 932	196 939	157 554	6	313	141	-	-	-
1978									
1 ^{er} trimestre	1 992	203 184	162 556	34	1 820	817	-	-	-
2 ^e trimestre	3 073	312 625	250 108	19	927	418	-	-	-
<i>Provinces</i>									
<i>Situation du 2^e trimestre 1978</i>									
Anvers	737	75 117	60 094	2	99	45	-	-	-
Brabant	57	5 796	4 639	4	196	88	-	-	-
Hainaut	39	3 967	3 174	-	-	-	-	-	-
Liège	365	37 091	29 674	4	193	87	-	-	-
Limbourg	280	28 471	22 776	-	-	-	-	-	-
Luxembourg	23	2 344	1 877	3	144	65	-	-	-
Namur	5	507	406	-	-	-	-	-	-
Flandre orientale	269	27 336	21 870	2	98	44	-	-	-
Flandre occidentale	1 298	131 996	105 598	4	197	89	-	-	-

ANIMAUX ABATTUS (suite)

Abattages de nécessité (suite) - Nombre et poids (en kg) des animaux abattus

Périodes et provinces	Poulains			Autres chevaux			Ensemble de tous les animaux		
	Nombre	Poids vif	Poids abattu	Nombre	Poids vif	Poids abattu	Nombre	Poids vif	Poids abattu
<i>Périodes</i>									
<i>Evolution</i>									
1973	43	11 631	6 977	468	271 510	162 881	22 354	6 062 383	3 616 274
1974	27	7 674	4 603	333	188 993	113 410	15 442	4 405 781	2 609 715
1975	38	9 167	5 505	338	188 230	112 948	11 907	3 462 707	2 042 153
1976	26	6 525	3 917	340	177 420	106 464	11 267	3 355 612	1 974 638
1977	34	8 041	4 827	320	155 678	93 411	13 292	3 724 923	2 217 409
1 ^{er} trimestre	2	470	282	67	33 198	19 918	2 928	905 931	526 958
2 ^e trimestre	16	3 832	2 299	112	55 326	33 199	3 630	1 096 259	644 430
3 ^e trimestre	7	1 590	955	62	30 046	18 033	3 427	818 547	503 685
4 ^e trimestre	9	2 149	1 291	79	37 108	22 261	3 307	904 186	542 336
1978									
1 ^{er} trimestre	4	1 054	632	69	32 716	19 632	3 597	1 061 612	624 365
2 ^e trimestre	9	2 138	1 285	83	38 244	22 950	4 738	1 204 464	730 584
<i>Provinces</i>									
<i>Situation du 2^e trimestre 1978</i>									
Anvers	-	-	-	1	453	272	847	131 872	90 274
Brabant	-	-	-	7	3 267	1 960	180	71 752	40 315
Hainaut	1	231	139	4	1 824	1 095	167	76 358	42 641
Liège	-	-	-	4	1 836	1 102	593	158 102	93 978
Limbourg	-	-	-	4	1 824	1 095	354	64 353	42 312
Luxembourg	-	-	-	-	-	-	139	55 396	30 700
Namur	1	231	139	2	930	558	101	48 516	26 620
Flandre orientale	5	1 204	723	33	15 201	9 121	637	235 762	133 939
Flandre occidentale	2	472	284	28	12 909	7 747	1 720	362 353	229 805

ANIMAUX ABATTUS - SOUMIS A L'EXPERTISE ET DECLARES IMPROPRES A LA CONSOMMATION

6.- Saisies - Nombre et poids (en kg) des animaux abattus

Périodes et provinces	Boeufs			Taureaux		
	Nombre	Poids vif	Poids abattu	Nombre	Poids vif	Poids abattu

Périodes

Evolution

1974	122	72 672	40 702	516	315 888	180 067
1975	117	67 311	37 684	460	272 244	155 188
1976	70	40 476	22 670	378	223 180	127 214
1977	49	29 222	16 361	380	231 379	131 908
1 ^{er} trimestre	22	13 063	7 311	104	63 296	36 080
2 ^e trimestre	9	5 329	2 984	78	47 514	27 086
3 ^e trimestre	4	2 384	1 335	101	61 305	34 946
4 ^e trimestre	14	8 446	4 731	97	59 264	33 796
1978						
1 ^{er} trimestre	11	6 484	3 632	102	61 768	35 214
2 ^e trimestre	13	7 763	4 352	102	61 798	35 239

Provinces

Situation du 2^e trimestre 1978

Anvers	1	594	333	5	3 038	1 733
Brabant	-	-	-	9	5 429	3 096
Hainaut	2	1 197	671	7	4 246	2 422
Liège	1	596	334	36	21 824	12 442
Limbourg	-	-	-	5	3 037	1 731
Luxembourg	3	1 796	1 007	5	3 032	1 730
Namur	1	601	337	5	3 025	1 725
Flandre orientale	-	-	-	17	10 309	5 879
Flandre occidentale	5	2 979	1 670	13	7 858	4 481

Périodes et provinces	Vaches			Génisses		
	Nombre	Poids vif	Poids abattu	Nombre	Poids vif	Poids abattu

Périodes

Evolution

1974	2 726	1 631 956	848 621	647	347 208	190 979
1975	2 341	1 378 151	716 634	501	263 868	145 140
1976	1 977	1 170 150	608 460	423	224 749	123 657
1977	2 096	1 228 912	639 033	412	222 668	122 487
1 ^{er} trimestre	687	395 076	205 448	139	74 227	40 826
2 ^e trimestre	668	396 809	206 345	96	52 222	28 736
3 ^e trimestre	345	204 149	106 162	70	37 936	20 857
4 ^e trimestre	396	232 878	121 078	107	58 283	32 068
1978						
1 ^{er} trimestre	632	371 980	193 430	103	56 505	31 089
2 ^e trimestre	676	401 843	208 945	92	50 976	28 024

Provinces

Situation du 2^e trimestre 1978

Anvers	112	66 521	34 587	1	549	302
Brabant	34	20 249	10 527	9	4 979	2 738
Hainaut	33	19 652	10 215	3	1 677	921
Liège	204	121 228	63 040	14	7 736	4 253
Limbourg	19	11 308	5 881	3	1 655	910
Luxembourg	37	22 012	11 445	5	2 789	1 532
Namur	38	22 567	11 733	10	5 536	3 044
Flandre orientale	138	82 050	42 664	30	16 602	9 129
Flandre occidentale	61	36 256	18 853	17	9 453	5 195

ANIMAUX ABATTUS - SOUMIS A L'EXPERTISE ET DECLARES IMPROPRES A LA CONSOMMATION (suite)
Saisies (suite) - Nombre et poids (en kg) des animaux abattus

Périodes et provinces	Ensemble gros bétail			Veaux			Ensemble des bovidés		
	Nombre	Poids vif	Poids abattu	Nombre	Poids vif	Poids abattu	Nombre	Poids vif	Poids abattu

Evolution

Périodes

1974	4 011	2 367 724	1 260 369	1 998	360 339	223 336	6 009	2 728 063	1 483 705
1975	3 419	1 981 574	1 054 646	1 465	258 732	160 483	4 884	2 240 306	1 215 129
1976	2 848	1 658 555	882 001	1 402	257 912	159 911	4 250	1 916 467	1 041 912
1977	2 937	1 712 181	909 789	1 462	273 377	169 482	4 399	1 985 558	1 079 271
1 ^{er} trimestre	952	545 662	289 665	572	106 198	65 848	1 524	651 860	355 513
2 ^e trimestre	851	501 874	265 151	360	68 177	42 265	1 211	570 051	307 416
3 ^e trimestre	520	305 774	163 300	278	51 814	32 126	798	357 588	195 426
4 ^e trimestre	614	358 871	191 673	252	47 188	29 243	866	406 059	220 916
1978									
1 ^{er} trimestre	848	496 737	263 365	241	46 177	28 632	1 089	542 914	291 997
2 ^e trimestre	883	522 380	276 560	289	55 412	34 349	1 172	577 792	310 909

Situation du 2^e trimestre 1978

Provinces

Anvers	119	70 702	36 955	64	12 268	7 607	183	82 970	44 562
Brabant	52	30 657	16 361	11	2 109	1 307	63	32 766	17 668
Hainaut	45	26 772	14 229	7	1 342	832	52	28 114	15 061
Liège	255	151 384	80 069	95	18 229	11 299	350	169 613	91 368
Limbourg	27	16 000	8 522	16	3 066	1 901	43	19 066	10 423
Luxembourg	50	29 629	15 714	29	5 564	3 448	79	35 193	19 162
Namur	54	31 729	16 839	34	6 513	4 039	88	38 242	20 878
Flandre orientale	185	108 961	57 672	17	3 252	2 015	202	112 213	59 687
Flandre occidentale	96	56 546	30 199	16	3 069	1 901	112	59 615	32 100

Périodes et provinces	Porcs			Moutons et agneaux			Chèvres et chevreaux		
	Nombre	Poids vif	Poids abattu	Nombre	Poids vif	Poids abattu	Nombre	Poids vif	Poids abattu

Evolution

Périodes

1974	11 311	1 127 345	901 833	170	8 271	3 724	-	-	-
1975	9 780	977 574	782 028	159	7 136	3 219	5	174	74
1976	9 845	985 441	788 351	194	9 587	4 321	2	68	29
1977	9 848	990 450	792 351	142	6 756	3 048	6	214	92
1 ^{er} trimestre	2 572	254 628	203 680	44	2 238	1 015	1	34	15
2 ^e trimestre	2 551	258 712	206 965	17	801	360	5	180	77
3 ^e trimestre	2 371	237 152	189 735	20	965	435	-	-	-
4 ^e trimestre	2 354	239 958	191 971	61	2 752	1 238	-	-	-
1978									
1 ^{er} trimestre	2 423	247 146	197 758	39	1 892	848	2	66	28
2 ^e trimestre	2 795	284 287	227 464	20	911	411	-	-	-

Situation du 2^e trimestre 1978

Provinces

Anvers	709	72 122	57 701	4	196	89	-	-	-
Brabant	46	4 680	3 747	5	175	79	-	-	-
Hainaut	72	7 339	5 874	-	-	-	-	-	-
Liège	536	54 511	43 612	1	49	22	-	-	-
Limbourg	272	27 667	22 136	7	343	154	-	-	-
Luxembourg	39	3 964	3 175	-	-	-	-	-	-
Namur	25	2 544	2 038	-	-	-	-	-	-
Flandre orientale	411	41 785	33 432	2	99	45	-	-	-
Flandre occidentale	685	69 675	55 749	1	49	22	-	-	-

ANIMAUX ABATTUS - SOUMIS A L'EXPERTISE ET DECLARES IMPROPRES A LA CONSOMMATION

Saisies (suite) - Nombre et poids (en kg) des animaux abattus

Périodes et provinces	Poulains			Autres chevaux			Ensemble de tous les animaux		
	Nombre	Poids vif	Poids abattu	Nombre	Poids vif	Poids abattu	Nombre	Poids vif	Poids abattu
<i>Périodes</i>									
1974	26	7 282	4 363	220	124 947	74 984	17 736	3 995 908	2 468 609
1975	10	2 512	1 509	206	114 249	68 563	15 044	3 341 951	2 070 522
1976	24	5 950	3 572	195	101 455	60 879	14 510	3 018 968	1 899 064
1977	16	3 786	2 273	212	103 708	62 234	14 623	3 090 472	1 939 269
1 ^{er} trimestre	6	1 430	858	69	34 267	20 559	4 216	944 457	581 640
2e trimestre	6	1 452	871	74	36 475	21 891	3 864	867 671	537 580
3e trimestre	3	668	402	35	16 951	10 177	3 227	613 324	396 175
4e trimestre	1	236	142	34	16 015	9 607	3 316	665 020	423 874
1978									
1 ^{er} trimestre	3	819	491	37	17 441	10 468	3 593	810 278	501 590
2e trimestre	2	482	290	60	27 669	16 606	4 049	891 141	555 680
<i>Provinces</i>									
Anvers	-	-	-	13	5 982	3 590	909	161 270	105 942
Brabant	-	-	-	8	3 672	2 203	122	41 293	23 697
Hainaut	-	-	-	1	468	281	125	35 921	21 216
Liège	-	-	-	9	4 158	2 496	896	228 331	137 498
Limbourg	-	-	-	2	936	562	324	48 012	33 275
Luxembourg	-	-	-	2	906	544	120	40 063	22 881
Namur	-	-	-	-	-	-	113	40 786	22 916
Flandre orientale	2	482	290	15	6 936	4 162	632	161 515	97 616
Flandre occidentale	-	-	-	10	4 611	2 768	808	133 950	90 639

VII.- MALADIES CONTAGIEUSES CONSTATEES CHEZ LES ANIMAUX DOMESTIQUES (1)

I.- Evolution du nombre de foyers

Périodes	Fièvre aph- teuse	Rage	Char- bon bacté- ridien	Char- bon bacté- rien	Peste porci- ne	Mal- die vési- culai- re du porc	Mal- adies des abeil- les	Myxo- matose	Piétin	Peste aviai- res	Laryngo- trachéi- te infec- tieuse des vo- lailles	Gale des équi- dés	Choléra aviaire
1971	1	6	16	3	93	..	19	5	-	111	..	1	..
1972	-	7	21	1	40	..	18	55	-	55	..	1	..
1973	-	-	15	4	90	..	77	3	-	26	..	-	..
1974	62	108	10	10	88	..	22	10	-	125	..	-	..
1975	21	194	7	2	3	..	49	3	-	17	..	-	..
1976	1	465	7	3	-	..	13	10	-	1	..	-	..
1977	-	67	16	1	1	-	22	22	-	3	11	-	1
janvier	-	16	-	1	1	..	-	1	-	-	..	-	1
février	-	6	-	-	-	-	-	2	-	-	3	-	-
mars	-	15	3	-	-	-	2	-	-	1	2	-	-
avril	-	5	1	-	-	-	5	-	-	-	1	-	-
mai	-	4	-	-	-	-	5	2	-	-	-	-	-
juin	-	2	2	-	-	-	3	1	-	2	1	-	-
juillet	-	1	1	-	-	-	1	3	-	-	-	-	-
août	-	2	1	-	-	-	2	-	-	-	-	-	-
septembre	-	3	3	-	-	-	4	6	-	-	-	-	-
octobre	-	3	1	-	-	-	-	5	-	-	2	-	-
novembre	-	8	-	-	-	-	-	1	-	-	2	-	-
décembre	-	2	4	-	-	-	-	1	-	-	-	-	-
1978	-	-	-	-	-	-	-	-	-	-	-	-	-
janvier	-	7	7	1	-	-	-	-	-	-	-	-	-
février	-	4	9	-	-	-	1	-	-	-	-	-	-
mars	-	13	2	-	-	-	8	-	-	-	-	-	-
avril	-	7	3	-	-	-	6	-	-	-	-	-	-
mai	-	5	-	-	-	-	33	-	-	1	-	-	-
juin	-	3	-	-	-	-	12	1	-	-	1	-	1
juillet	-	2	-	-	-	-	9	-	-	2	1	-	-
août	-	5	2	1	-	-	2	-	-	2	-	-	-
septembre	-	6	-	-	-	-	3	-	-	1	-	-	-

2.- Relevé des cas de rage constatés par province au cours des mois d'août et septembre 1978

Provinces	Communes		Cas	
	Août 1978	Septembre 1978	Août 1978	Septembre 1978
Anvers	-	-	-	-
Brabant	-	-	-	-
Hainaut	-	-	-	-
Liège	-	-	-	-
Limbourg	-	-	-	-
Luxembourg	5	6	5	6
Namur	-	-	-	-
Flandre Orientale	-	-	-	-
Flandre Occidentale	-	-	-	-
<i>Total</i>	<i>5</i>	<i>6</i>	<i>5</i>	<i>6</i>

(1) Source : Ministère de l'Agriculture.

VIII. MERCURIALES AGRICOLES (1)

Moyenne des prix des produits agricoles relevés sur les marchés régulateurs du pays
Prix du producteur, taxes (soit taxes de transmission, soit T.V.A.) non comprises

Période	Froment	Seigle	Avoine	Orge d'été	Escourgeon	Orge de brasserie	Pois secs	Haricots blancs
				F/100 kg				
1971	490,6	436,3	405,2	437,1	452,6	501,8	540,9	-
1972	496,8	442,6	396,4	458,8	451,1	494,0	536,7	600,8
1973	527,5	478,3	471,7	467,7	460,2	502,5	919,2	-
1974	542,0	521,0	512,7	517,4	507,8	565,5	1 312,5	623,5
1975	589,6	556,0	529,9	557,8	557,4	591,2	-	661,1
1976	653,7	624,6	602,5	627,4	625,1	678,0	883,3	1 116,0
1977	688,2	590,0	627,9	628,5	625,8	670,9	780,0	1 125,0
janvier	680,8	-	651,7	659,6	659,6	688,8	800,0	-
février	687,3	-	660,0	661,3	661,3	701,3	800,0	-
mars	689,3	-	662,2	656,5	656,5	686,0	800,0	1 100,0
avril	705,9	-	667,1	663,5	663,5	692,5	785,0	1 400,0
mai	713,9	-	668,6	666,0	666,0	700,0	785,0	-
juin	707,8	-	658,9	653,5	653,5	700,0	690,0	-
juillet	712,9	-	636,7	626,3	611,9	630,0	800,0	-
août	662,0	-	-	582,5	582,7	623,0	-	1 000,0
septembre	657,6	590,0	575,0	588,0	584,6	640,0	-	-
octobre	672,1	590,0	576,7	594,1	589,3	660,0	-	-
novembre	681,3	590,0	575,0	595,0	590,8	661,0	-	-
décembre	687,0	590,0	575,0	595,7	590,5	668,8	-	1 000,0
1978								
janvier	691,5	590,0	575,0	600,0	593,1	675,6	-	-
février	690,0	590,0	575,0	600,0	590,0	662,5	-	-
mars	690,0	591,0	578,8	601,9	589,6	682,5	-	1 100,0
avril	695,0	595,0	582,5	615,0	603,3	698,1	-	1 000,0
mai	702,3	605,0	586,9	638,8	625,0	709,0	-	-
juin	710,6	615,0	595,0	643,1	690,9	701,3	-	-
juillet	711,4	-	588,0	633,8	607,3	620,0	-	-
août	655,0	-	578,3	585,0	584,0	626,3	-	-
septembre	653,3	575,0	579,4	586,7	579,2	642,5	-	-

Période	Graines de lin	Pommes de terre	Betteraves fourragères	Lin brut	Paille de froment	Paille de seigle	Paille d'orge	Paille d'avoine
				F/100 kg				
1971	517,1	92,6	25,3	285,2	135,7	142,6	136,2	131,0
1972	591,8	192,2	38,4	251,8	87,9	89,4	89,6	82,4
1973	1 114,2	336,4	52,8	334,4	74,8	76,4	74,9	68,7
1974	1 590,8	159,5	50,3	422,6	139,3	128,2	124,6	115,5
1975	1 107,2	254,0	44,9	370,0	246,0	246,2	236,6	222,9
1976	1 120,9	1 032,8	44,8	433,9	262,0	283,9	255,8	243,8
1977	958,1	359,4	46,5	400,9	180,8	278,3	182,7	167,7
janvier	1 046,5	838,3	60,6	458,3	286,5	325,6	293,1	275,0
février	1 053,1	723,1	55,6	420,8	280,0	318,8	284,5	268,3
mars	1 068,8	482,5	52,5	325,0	224,4	265,6	231,7	219,6
avril	1 131,3	488,5	48,3	325,0	228,7	260,0	226,9	211,1
mai	1 118,8	511,3	-	325,0	222,9	255,0	218,3	206,7
juin	1 062,8	350,8	-	-	215,8	245,0	214,2	203,1
juillet	996,9	428,1	-	433,3	199,5	278,0	197,0	198,3
août	875,0	106,1	-	415,6	97,2	-	100,0	83,8
septembre	756,3	94,0	-	456,9	87,5	-	90,9	73,3
octobre	810,0	101,0	-	412,5	101,7	-	103,9	86,1
novembre	778,1	95,8	32,5	418,8	111,9	-	115,6	95,0
décembre	800,0	92,8	29,5	418,8	113,8	-	116,3	91,9
1978								
janvier	732,5	92,3	32,5	412,5	112,8	-	122,8	101,4
février	731,3	87,2	31,3	412,5	112,5	85,0	120,0	100,0
mars	700,0	87,8	30,5	421,9	104,7	85,0	104,7	85,0
avril	706,3	145,8	45,0	412,5	93,8	-	93,8	-
mai	733,3	183,8	43,1	417,9	85,0	-	86,3	-
juin	737,5	161,5	40,0	416,7	85,0	-	87,0	-
juillet	731,3	259,1	-	412,5	83,3	-	90,7	-
août	725,0	135,4	-	396,4	70,5	70,0	75,5	58,8
septembre	771,9	115,0	-	400,0	64,6	71,3	68,4	59,6

MERCURIALES AGRICOLES (suite)

Moyenne des prix des produits agricoles relevés sur les marchés régulateurs du pays (suite)

Prix au producteur, taxes (soit de transmission, soit T.V.A.) non comprises

Période	Foin de prairie	Foin de trèfle	Foin de luzerne	Lait (1)	Beurre de laiterie	Beurre de ferme	Gros oeufs	Oeufs moyens	Petits oeufs	Gorets
	F/100 kg			F/Litre	F/kg		F/pièces			F/kg sur pied
1971	205,0	232,0	248,8	4,6	89,2	99,2	1,7	1,6	1,5	43,6
1972	169,9	209,6	222,2	5,0	90,9	105,1	1,5	1,5	1,4	52,6
1973	198,1	231,5	252,2	5,2	89,9	105,9	2,0	1,9	1,8	63,1
1974	241,2	252,8	319,4	5,7	89,5	105,1	1,9	1,8	1,6	55,0
1975	321,2	300,8	362,7	6,3	99,4	123,7	1,6	1,5	1,4	76,8
1976	448,9	456,7	614,7	6,9	108,1	130,7	2,0	1,9	1,8	84,2
1977	376,4	465,9	542,7	7,1	113,0	139,4	2,1	2,0	1,8	82,8
janvier	592,3	600,0	800,0	7,4	110,6	137,5	2,2	2,1	2,0	75,4
février	514,6	600,0	833,8	7,4	110,7	139,1	2,3	2,2	2,2	82,6
mars	467,3	487,5	864,2	6,9	110,6	136,8	2,2	2,2	2,1	79,7
avril	457,7	450,0	841,7	6,9	111,4	140,0	2,2	2,0	1,9	81,4
mai	450,0	450,0	748,2	6,9	113,9	142,4	1,9	1,7	1,6	80,6
juin	377,1	400,0	552,7	6,9	114,0	142,2	1,9	1,7	1,5	81,2
juillet	336,3	450,0	337,5	6,9	114,1	138,9	1,9	1,7	1,5	81,2
août	262,5	-	314,2	6,9	114,1	138,0	2,1	1,9	1,7	82,1
septembre	252,8	-	295,0	6,9	114,0	139,7	2,1	2,0	1,8	84,2
octobre	255,6	-	303,7	7,2	114,0	141,6	2,1	2,0	1,8	87,0
novembre	268,8	-	310,8	7,6	114,0	138,5	2,1	2,0	1,8	86,3
décembre	259,4	290,0	310,6	7,6	114,0	138,5	2,4	2,3	2,1	91,8
1978										
janvier	264,3	276,7	303,3	7,7	114,0	141,9	1,8	1,8	1,7	92,3
février	256,3	-	252,9	7,7	114,0	142,3	2,0	1,9	1,7	90,8
mars	240,6	-	201,7	7,4	114,0	143,2	2,2	2,0	1,9	86,2
avril	276,3	-	266,7	7,0	114,0	143,0	1,8	1,7	1,6	83,3
mai	263,6	-	266,7	6,9	115,4	141,0	1,7	1,4	1,4	80,0
juin	240,7	-	304,4	7,6(*)	116,3	144,9	1,6	1,3	1,2	71,7
juillet	276,1	-	316,0	7,4(*)	116,3	147,4	1,6	1,4	1,3	75,2
août	278,0	-	290,0	7,4(*)	116,3	142,7	1,6	1,4	1,3	70,6
septembre	252,0	273,3	287,5	6,9(*)	116,3	146,7	1,7	1,5	1,3	77,0

Période	Boeufs	Taureaux	Vaches	Génisses	Veaux	Porcs	Moutons	Chevaux	Poulets à rotir	Poules à bouillir
	F/kg sur pied									
1971	38,5	38,4	29,3	36,8	58,2	30,5	29,2	36,3	24,0	14,1
1972	45,2	46,6	34,5	43,6	67,0	33,6	33,3	40,3	23,8	15,0
1973	47,2	46,6	36,3	47,1	68,7	43,3	35,7	45,1	28,1	20,5
1974	45,9	44,9	34,3	44,5	65,8	35,1	41,5	46,2	27,5	16,2
1975	52,0	53,0	40,3	49,9	78,6	41,6	46,4	43,6	29,1	16,8
1976	54,2	53,2	42,0	51,8	80,4	45,7	44,1	44,8	31,7	20,5
1977	57,9	56,2	42,8	53,9	84,0	45,1	41,7	46,2	31,7	19,6
janvier	57,6	57,5	41,3	52,0	75,8	42,2	42,8	44,1	29,3	21,2
février	57,5	55,8	40,6	51,5	76,3	43,7	42,8	44,5	32,3	23,2
mars	57,3	54,6	40,9	51,9	80,8	43,1	42,0	45,1	33,2	21,9
avril	58,0	53,6	42,3	53,1	83,4	42,4	41,3	47,0	31,4	19,4
mai	59,7	53,3	45,6	54,9	88,7	43,8	40,7	48,1	30,8	18,9
juin	59,8	53,8	45,3	55,4	84,9	45,8	40,7	48,4	32,3	16,0
juillet	59,5	54,8	44,5	55,0	82,1	45,0	39,6	46,5	32,0	16,3
août	59,6	57,5	45,2	56,1	82,4	45,7	43,4	45,3	34,2	18,8
septembre	59,3	58,4	45,6	56,6	89,7	46,6	41,8	46,1	34,6	20,0
octobre	56,6	58,5	41,5	54,4	86,6	46,1	42,9	44,5	30,6	18,9
novembre	54,9	58,7	40,6	53,3	88,2	46,9	41,7	46,0	30,0	20,5
décembre	54,9	58,5	40,8	52,8	93,9	49,7	40,5	47,8	29,5	20,0
1978										
janvier	55,6	58,0	41,9	53,0	104,4	48,6	42,3	49,3	29,1	19,8
février	55,9	55,8	43,8	53,3	91,6	47,2	44,6	48,9	32,6	19,6
mars	56,1	53,9	45,1	53,0	91,6	44,0	46,3	47,6	31,0	19,6
avril	57,6	52,6	46,8	55,4	92,9	42,3	45,9	47,8	28,4	18,3
mai	60,0	54,3	49,1	58,3	93,9	41,5	45,3	48,0	29,8	13,7
juin	60,4	54,8	49,3	59,3	88,7	40,5	45,0	46,8	30,5	14,2
juillet	60,0	55,8	49,0	59,5	84,9	42,2	44,3	47,5	31,6	14,0
août	58,8	56,3	47,8	58,1	81,2	39,6	41,5	47,1	30,7	15,8
septembre	56,6	56,6	45,5	56,1	85,9	41,0	41,3	45,2	28,3	15,9

(1) Lait livré à la laiterie.

IX. INDICES DES PRIX RECUS PAR LES AGRICULTEURS (1)

Base 1962/1964 = 100

Période	Froment	Seigle	Orge fourragère	Orge brasse- rie	Avoine	Paille de froment	Lin	Betteraves sucrières	Pommes de terre	Produits végétaux
1971	102,9	117,5	112,6	122,3	111,3	155,5	101,1	110,1	55,1	99,0
1972	104,2	119,2	115,2	120,4	108,9	100,8	89,3	105,7	114,4	107,3
1973	110,6	128,8	117,5	122,4	129,6	85,8	109,7	111,9	200,3	129,1
1974	113,7	140,3	129,8	137,8	140,9	148,2	149,9	123,1	94,9	118,9
1975	123,6	149,7	141,2	144,0	145,6	282,0	131,2	141,1	151,2	141,8
1976	137,1	168,2	158,5	165,2	165,6	300,3	153,9	147,5	614,8	242,3
1977	144,3	158,9	158,8	163,5	172,5	207,3	142,2	157,6	213,9	165,5
janvier	141,8	-	163,4	164,2	175,6	295,9	163,4	144,4	447,6	212,7
février	142,4	-	164,3	167,7	178,9	296,9	144,9	156,7	388,9	203,2
mars	142,1	-	166,9	167,8	180,5	260,4	112,2	153,7	260,9	174,9
avril	144,4	-	165,7	166,4	177,8	263,4	110,6	156,7	253,5	174,1
mai	145,5	-	164,5	166,4	176,8	241,5	112,5	156,7	267,0	176,3
juin	143,7	-	168,8	174,0	182,1	239,5	-	156,7	174,5	161,3
juillet	144,6	-	166,2	162,8	132,8	228,5	153,5	156,7	248,6	174,5
août	145,1	-	151,9	156,3	-	122,6	148,6	156,7	85,2	135,7
septembre	144,2	164,1	151,2	158,8	164,4	117,2	169,5	156,7	73,6	135,8
octobre	146,1	162,1	149,9	161,0	161,0	127,8	151,3	160,1	70,2	135,6
novembre	146,5	158,6	148,9	159,8	158,0	131,8	151,4	160,1	63,6	134,4
décembre	145,5	153,2	144,2	156,5	154,6	120,3	149,1	160,1	60,4	132,3
1978	144,0	154,1	147,8	161,1	154,9	116,5	147,0	160,1	49,3	129,8
janvier	143,0	154,6	147,8	158,4	155,8	119,3	142,0	160,1	46,9	128,6
février	142,3	159,2	151,4	167,0	157,8	121,5	145,7	160,1	47,5	129,6
mars	142,1	159,9	158,9	167,7	155,3	108,0	140,4	160,1	75,7	134,2
avril	143,1	161,0	156,1	168,5	155,2	92,1	144,6	160,1	96,0	138,3
mai	144,2	165,3	172,3	174,3	164,5	94,3	149,3	160,1	80,3	137,8
juin	144,3	-	166,6	160,2	168,8	95,4	146,1	160,1	150,5	149,9
juillet	143,5	-	152,4	157,1	164,3	89,0	141,7	160,1	108,8	139,9
août	143,3	160,0	150,3	159,4	165,7	86,6	148,4	160,1	90,1	136,9
septembre										

Période	Boeufs	Génisses	Taureaux	Vaches	Veaux	Porcs (demi-gras)	Chevaux	Moutons
1971	132,0	126,4	135,2	152,3	132,2	110,1	148,8	147,1
1972	155,1	149,9	163,9	179,2	152,0	121,2	165,4	167,6
1973	162,2	162,0	164,2	188,5	155,9	156,4	185,0	179,9
1974	157,5	153,0	158,1	178,3	149,2	126,9	189,7	208,8
1975	178,5	171,7	186,6	209,1	178,5	150,2	179,0	234,0
1976	186,0	178,2	187,2	218,1	182,4	164,9	183,7	222,3
1977	198,7	185,4	198,0	222,4	190,6	162,8	189,4	209,9
janvier	202,3	179,0	200,1	211,4	155,7	143,3	188,7	207,5
février	199,8	179,1	199,1	207,8	163,3	157,1	187,9	201,7
mars	191,7	172,1	190,9	202,1	181,6	162,3	188,2	194,5
avril	187,3	170,1	182,8	202,4	198,0	173,1	185,2	194,4
mai	190,1	174,3	182,8	216,0	201,0	170,6	186,7	202,1
juin	191,9	179,7	189,5	230,6	205,5	161,2	188,7	216,6
juillet	196,6	182,7	190,9	237,0	199,4	156,0	182,6	208,3
août	201,0	192,9	201,3	242,4	193,7	161,7	176,7	236,7
septembre	209,3	202,6	208,1	247,6	209,3	171,0	186,6	225,1
octobre	215,8	207,3	210,8	231,7	197,7	166,4	185,8	224,1
novembre	208,0	203,6	212,9	229,1	190,8	163,3	198,7	212,6
décembre	196,1	189,6	207,0	217,7	198,8	170,5	219,2	203,3
1978	195,2	182,4	201,8	214,8	214,4	165,2	211,0	205,1
janvier	194,2	185,2	199,1	223,8	196,2	169,7	206,4	210,3
février	187,8	175,8	188,4	223,0	206,0	165,5	198,3	214,0
mars	186,1	177,3	179,4	223,9	220,5	172,9	188,4	216,0
avril	191,1	185,1	186,2	232,6	225,6	161,7	186,2	224,8
mai	193,9	192,2	193,0	250,9	214,9	142,4	182,6	239,4
juin	198,2	197,7	194,4	260,9	206,0	146,3	186,5	233,0
juillet	198,3	199,8	197,1	256,4	190,8	140,3	183,8	226,3
août	200,0	200,9	201,8	246,9	200,7	150,3	182,9	222,3
septembre								

(1) Source : Ministère de l'Agriculture.

INDICES DES PRIX RECUS PAR LES AGRICULTEURS (suite) (1)

Base : 1962/1964 = 100

Période	Poulet à rotir	Poules à bouillir	Lait de laiterie	Beurre de ferme	Oeufs moyens	Produits animaux	Indice global
1971	114,2	93,0	117,6	109,3	103,3	117,7	113,8
1972	113,0	98,4	127,9	115,8	98,0	129,0	124,4
1973	133,5	135,2	135,4	116,7	129,3	144,9	141,6
1974	130,4	106,5	146,5	115,8	116,7	137,1	133,3
1975	138,2	110,9	163,8	136,3	99,3	153,6	151,1
1976	150,6	134,8	177,5	144,0	127,3	166,0	182,1
1977	150,4	128,9	184,0	153,6	132,7	170,2	169,2
janvier	142,9	157,0	184,3	144,0	148,0	164,9	175,4
février	149,7	157,1	184,8	148,8	175,4	171,9	178,4
mars	148,7	133,8	178,3	151,3	170,8	170,5	171,4
avril	130,0	111,8	181,3	159,0	156,7	171,6	172,1
mai	122,0	106,2	184,6	164,3	136,0	171,1	171,6
juin	155,2	99,3	185,0	166,2	124,3	171,7	169,6
juillet	151,8	104,8	186,0	162,3	109,4	169,0	170,1
août	172,0	126,0	186,5	160,0	110,7	172,9	165,4
septembre	187,1	145,9	179,5	157,1	110,9	176,3	167,7
octobre	167,0	144,0	179,8	150,5	115,0	173,1	165,2
novembre	155,7	145,6	188,3	142,6	120,9	172,3	164,3
décembre	139,5	132,2	189,3	142,1	142,7	173,5	164,8
1978							
janvier	142,3	146,3	191,8	148,6	123,3	170,7	162,1
février	151,5	132,3	192,4	152,2	147,7	176,0	166,0
mars	138,9	119,9	191,7	158,4	160,6	175,3	165,7
avril	117,6	105,3	183,1	162,6	130,6	171,2	163,4
mai	118,2	77,1	185,5	162,7	115,7	169,2	162,7
juin	146,6	87,9	200,0 (*)	169,3	96,0	160,4 (*)	155,6 (*)
juillet	150,0	90,1	199,7 (*)	172,2	89,6	171,8 (*)	167,2 (*)
août	154,4	105,8	200,6 (*)	165,5	80,9	168,6 (*)	162,6 (*)
septembre	152,6	115,8	179,0 (*)	164,9	84,5	166,7 (*)	159,9 (*)

IX. INDICES DES PRIX PAYES PAR LES AGRICULTEURS (1)

Base : 1962/1964 = 100

Période	Fermage	Salaires	Engrais	Semences et plants	Aliments pour bétail	Matériel (2)	Frais		Indice global (2)
							généraux	dont carburant	
1971	118,8	204,6	97,5	112,6	114,2	150,8	133,8	..	127,1
1972	120,5	230,8	130,9	119,9	116,2	167,2	140,5	106,4	133,7
1973	125,3	264,4	106,6	136,4	134,8	184,6	149,6	115,1	149,0
1974	127,7	314,4	135,0	161,5	143,6	218,1	170,8	157,8	166,9
1975	133,4	380,2	160,1	164,5	143,4	232,8	192,9	191,3	180,6
1976	138,3	437,1	164,0	229,7	158,1	257,8	207,9	204,2	199,0
1977	141,3	485,7	159,7	285,5	165,0	274,4	222,9	208,8	211,2
janvier	141,3	458,1	162,8	285,5	173,2	262,5	215,6	209,6	207,1
février	141,3	462,8	162,2	285,5	167,6	262,5	216,8	215,5	208,8
mars	141,3	467,1	163,7	285,5	168,6	276,8	217,6	210,1	210,9
avril	141,3	467,1	158,1	285,5	170,3	276,8	220,4	209,2	211,5
mai	141,3	471,4	148,6	285,5	172,2	276,8	222,0	209,2	212,0
juin	141,3	471,9	148,5	285,5	171,4	276,8	223,1	209,2	211,8
juillet	141,3	488,6	154,2	285,5	169,0	276,8	224,4	209,2	213,1
août	141,3	503,6	158,7	285,5	164,8	276,8	225,1	209,2	213,2
septembre	141,3	503,6	163,2	285,5	159,8	276,8	226,1	209,2	211,5
octobre	141,3	503,6	165,3	285,5	156,9	276,8	226,8	206,4	210,4
novembre	141,3	515,3	167,4	285,5	156,8	276,8	227,7	205,7	211,9
décembre	141,3	515,3	165,4	285,5	157,0	276,8	228,8	204,0	211,9
1978									
janvier	141,3 (*)	516,9 (*)	167,2	285,5(*)	159,8	276,8(*)	229,6	204,0	213,6 (*)
février	141,3 (*)	517,1 (*)	167,6	285,5(*)	159,4	276,8(*)	230,4	198,9	213,6 (*)
mars	141,3 (*)	517,3 (*)	168,2	285,5(*)	158,1	296,0(*)	231,4	197,7	214,6 (*)
avril	141,3 (*)	522,1 (*)	167,4	285,5(*)	157,5	296,0(*)	232,3	200,4	214,8 (*)
mai	141,3 (*)	522,3 (*)	157,7	285,5(*)	157,5	296,0(*)	233,7	203,7	214,0 (*)
juin	141,3 (*)	522,3 (*)	157,9	285,5(*)	158,5	296,0(*)	234,0	202,4	214,5 (*)
juillet	141,3 (*)	523,4 (*)	158,2	285,5(*)	158,3	296,0(*)	235,2	202,4	214,5 (*)
août	141,3 (*)	523,7 (*)	163,2	285,5(*)	157,5	296,0(*)	236,2	201,6	215,0 (*)
septembre	141,3 (*)	528,1 (*)	165,0	285,5(*)	157,3	296,0(*)	237,1	204,8	215,7 (*)

(1) Source : Ministère de l'Agriculture

(2) Indices révisés (nouvelles série disponible à partir du mois de mars 1972)

X. MISE EN MOUTURE DU FROMENT EN MEUNERIE INDUSTRIELLE (tonnes) (1)

Périodes	Réception de froment			Mise en mouture			Farines	
	Indigène	Exotique	Total	Indigène	Exotique	Total	Stocks	Farines produites
1968	515 549	502 380	1 017 929	542 817	493 720	1 036 537	145 280	706 528
1969	425 664	611 535	1 037 199	456 004	604 942	1 060 946	129 338	701 177
1970	342 610	712 883	1 055 493	328 694	721 979	1 050 673	134 158	709 613
1971	403 455	604 242	1 007 697	414 812	581 427	996 239	145 624	683 663
1972	387 876	589 413	977 289	382 307	607 307	989 900	133 014	667 165
1973	432 923	689 727	1 122 650	440 356	684 209	1 124 565	131 101	761 084
1974	411 071	668 748	1 079 819	393 382	676 103	1 069 485	141 437	743 378
1975	422 770	583 817	956 587	422 615	533 081	955 696	141 329	681 738
1976	566 581	426 407	992 988	561 782	449 615	1 010 397	122 919	733 815
1977	549 247	524 941	1 074 188	556 022	512 569	1 068 591	128 515	760 375
1978								
du 25 décembre au 8 janvier 1978	14 163	16 943	31 106	14 950	19 340	34 290	125 332	24 338
du 8 au 22 janvier	24 590	17 480	42 070	21 886	26 016	47 902	119 500	34 100
du 22 janvier au 5 février	25 568	10 946	36 514	22 455	21 305	43 760	112 254	30 474
du 5 au 19 février	23 657	36 396	60 053	17 708	19 835	37 543	134 764	25 799
du 19 février au 5 mars	17 301	22 978	40 279	22 780	22 180	40 960	130 083	32 012
du 5 au 19 mars	14 748	14 369	29 117	19 523	23 877	43 400	115 800	30 340
du 19 mars au 2 avril	16 865	20 937	37 802	15 582	20 813	36 395	117 207	25 643
du 2 au 16 avril	19 656	13 389	33 037	19 132	20 344	39 476	110 768	28 231
du 16 au 30 avril	21 365	17 069	38 434	21 616	17 565	39 181	110 021	27 769
du 30 avril au 14 mai	16 688	9 626	26 314	16 087	12 710	28 797	107 538	20 322
du 15 mai au 28 mai	22 091	22 866	44 957	19 600	21 440	41 040	111 456	28 583
du 28 mai au 11 juin	26 941	32 390	59 331	22 702	22 762	45 464	125 323	31 797
du 11 au 25 juin	24 938	24 568	49 506	21 299	21 513	42 812	132 017	29 938
du 25 juin au 9 juillet	14 846	12 520	27 366	17 755	22 420	40 175	119 209	27 607
du 9 au 23 juillet	7 528	18 116	25 644	8 125	13 732	21 857	122 997	15 828
du 23 juillet au 6 août	5 900	12 390	18 290	12 287	14 617	26 904	114 382	19 323
du 6 au 20 août	3 387	17 610	20 997	18 076	19 570	37 646	97 733	26 614
du 20 août au 3 septembre	37 313	22 059	59 372	23 696	23 080	46 776	110 329	32 380
du 3 septembre au 17 septembre	22 393	31 879	54 272	20 643	27 085	47 728	116 873	33 561

(1) En application de l'arrêté royal du 10 mars 1969 paru au Moniteur belge du 27 mars 1969, une statistique de l'activité et des stocks des meuneries industrielles agréées est exécutée par quinzaine.

XI. IMPORTANCE DU CHEPTEL PORCIN

Dates	Nature de l'enquête	Nombre de détenteurs de porcs	Porcelets d'un poids vif de moins de 20 kg	Porcs d'un poids vif de 20 kg à moins de 50 kg	Porcs d'un poids vif de 50 kg et plus					Ensemble
					Porcs à l'engrais (y compris verrats de réforme et truies de réforme)	Porcs reproducteurs				
						Total	dont :			
						Verrats	Truies saillies	Truies d'élevage non saillies		
1973										
1 avril	sondage	66 000	1 418 200	1 114 500	1 475 000	644 700	28 600	386 600	229 500	4 652 400
15 mai	recensement	67 132	1 366 714	1 215 623	1 421 161	626 391	27 632	391 539	207 220	4 629 889
1 août	sondage	69 000	1 410 500	1 321 700	1 531 200	669 400	32 600	402 600	234 200	4 932 800
1 déc.	recensement	68 479	1 260 425	1 284 611	1 533 802	641 402	28 530	402 308	210 564	4 720 240
1974										
1 avril	sondage	63 000	1 610 000	1 272 000	1 709 000	694 000	32 000	425 000	237 000	5 285 000
15 mai	recensement	66 000	1 498 696	1 303 323	1 550 928	673 401	30 194	418 325	224 882	5 026 348
1 août	sondage	68 000	1 620 000	1 593 000	1 849 000	728 000	33 000	436 000	259 000	5 790 000
1 déc.	recensement	64 306	1 220 208	1 279 981	1 542 000	624 104	28 365	388 938	208 801	4 666 293
1975										
1 avril	sondage	57 500	1 393 000	1 265 000	1 505 000	640 000	29 000	384 000	227 000	4 803 000
15 mai	recensement	57 904	1 375 447	1 207 190	1 435 959	618 946	27 998	380 497	210 451	4 637 542
1 août	sondage	58 200	1 336 300	1 302 100	1 491 100	648 500	32 800	398 500	217 200	4 778 000
1 déc.	recensement	58 883	1 259 350	1 253 641	1 537 701	627 834	28 374	388 984	210 476	4 678 527
1976										
1 avril	sondage	54 000	1 438 800	1 275 800	1 605 700	658 700	30 000	393 400	235 300	4 979 000
15 mai	recensement	54 589	1 430 716	1 270 733	1 534 015	646 695	29 465	401 533	215 697	4 882 159
1 août	sondage	55 918	1 450 200	1 400 300	1 697 100	691 400	29 800	407 500	254 100	5 239 000
1 déc.	recensement	55 145	1 266 492	1 301 875	1 605 831	639 089	29 006	397 035	213 048	4 813 287
1977										
1 avril	sondage	51 500	1 528 200	1 264 100	1 517 000	677 700	31 400	405 400	240 900	4 987 000
15 mai	recensement	51 742	1 376 788	1 324 249	1 528 676	656 252	30 555	407 848	217 849	4 885 965
1 août	sondage	51 924	1 405 800	1 289 100	1 700 200	675 600	30 900	414 100	230 600	5 070 700
1 déc.	recensement	51 998	1 311 721	1 344 068	1 622 638	656 137	29 183	409 426	217 528	4 934 564
1978										
1 avril	sondage	49 724	1 476 000	1 318 600	1 648 900	675 800	30 700	413 200	231 900	5 119 300
15 mai	recensement	48 900	1 449 200	1 372 400	1 626 200	682 100	30 800	423 300	228 000	5 129 900
1 août	sondage	47 700	1 491 700	1 318 000	1 780 500	687 300	32 500	415 600	239 200	5 277 500

STATISTIQUES ANNUELLES

XIV. STOCKS DE BOIS AU 31 DECEMBRE 1977

1. Evolution des stocks

Catégories de produits	Unités	1970	1971	1972	1973	1974	1975	1976	1977
I. Bois en grume									
<u>En scierie, sur chantier ou en entrepôt :</u>									
bois feuillus	m3	132 774	147 966	134 678	144 869	159 780	127 474	115 680	107 896
bois résineux	m3	53 051	38 604	34 614	46 784	41 073	40 304	39 419	30 939
bois de mines	m3	45 863	37 347	29 218	20 335	16 639	28 744	19 933	15 233
bois de piles à l'usage des mines	tonnes	23 175	18 170	7 721	5 278	15 583	13 087	10 764	7 551
bois destiné à la fabrication de la pâte	m3	181 436	167 193	145 395	70 718	142 864	80 240	82 707	113 653
<u>Abattu, déposé sur coupe ou dans les gares :</u>									
bois feuillus	m3	101 414	93 982	84 242	99 591	81 098	69 991	56 665	61 094
bois résineux	m3	138 522	99 473	91 271	122 702	138 748	81 281	106 355	118 261
bois de mines	m3	52 019	44 635	33 497	27 596	38 102	35 388	27 247	24 017
bois de piles à l'usage des mines	tonnes	11 610	1 150	920	707	692	4 947	4 120	930
bois destiné à la fabrication de la pâte	m3	30 523	39 554	26 981	37 352	38 538	29 355	14 822	33 942
<u>Sur pied, acquis directement par le déclarant :</u>									
bois feuillus	m3	211 126	236 781	218 368	207 201	209 790	130 339	161 820	140 808
bois résineux	m3	292 279	278 626	276 449	336 835	286 770	252 723	307 462	271 619
bois de mines	m3	109 987	81 533	87 463	94 727	66 466	53 742	72 591	69 208
bois de piles à l'usage des mines	tonnes	4 013	3 942	3 756	4 606	2 870	2 630	3 772	7 898
bois destiné à la fabrication de la pâte	m3	51 361	73 969	75 249	92 226	85 526	70 451	78 320	69 215
II. Bois sciés									
<u>Sur quai, en magasin, en entrepôt, sur chantier, etc... :</u>									
bois feuillus	m3	266 544	255 499	239 657	245 315	254 397	253 382	249 373	264 602
bois résineux	m3	619 899	646 870	630 490	774 606	834 619	658 577	780 817	665 808
bois feuillus et résineux (traverses, traversines, croisements)	m3	100 812	77 744	91 075	152 668	127 684	103 727	65 986	75 272
placages	m3	9 476	9 012	9 796	13 204	18 187	14 195	14 291	16 028
bois contreplaqués	m3	21 132	34 273	31 105	44 678	45 741	47 301	36 764	42 597
panneaux comprimés	m3	38 611	45 003	50 865	52 865	49 546	49 075	47 719	47 305

STOCKS DE BOIS (suite)

2. Situation détaillée au 31 décembre 1977

GRUMES						BOIS SCIÉS				
Catégories des produits A. Provenance belge B. Provenance étrangère	Bois					Catégories des produits A. Provenance belge B. Provenance étrangère	Bois			
	en scierie sur chan- tier, ou en entre- pôt	abattu, déposé sur cou- pe ou dans les gares	sur pied acquis directe- ment par le décla- rant	Total	repris ci-contre indispo- nible par vente ou cession		sur quai, en magasin en entre- pôt, sur chantier, etc...	repris ci-contre indispo- nible par ven- te ou cession		
Bois feuillus, en m3						Bois feuillus, en m3				
Chêne	{A {B	16 922 16 908	14 978 10 918	38 714 19 473	70 614 47 299	1 094 458	Chêne	{A {B	37 980 62 260	175 756
Frêne	{A {B	1 796 1 100	2 058 2 078	4 156 1 372	8 010 4 550	- -	Frêne	{A {B	3 382 3 077	29
Hêtre	{A {B	8 599 630	12 149 2 144	46 749 2 331	67 497 5 105	2 369 -	Hêtre	{A {B	33 839 11 038	136 72
Peuplier	{A {B	21 013 3 787	10 322 110	15 216 7 258	46 551 11 155	501 -	Peuplier	{A {B	13 027 361	41 -
Autres	{A {B	4 809 32 332	3 380 2 957	4 550 989	12 739 36 278	311 30	Autres	{A {B	8 421 91 217	84 3 310
TOTAL	{A {B	53 139 54 757	42 887 18 207	109 385 31 423	205 411 104 387	4 275 488	TOTAL	{A {B	96 649 167 953	465 4 138
Bois résineux, en m3						Bois résineux, en m3				
Grumes de sciage	{A {B	26 902 1 172	105 731 1 484	240 098 2 256	372 731 4 912	37 261 -	A) Indigènes B) Importés :		58 860	419
Pilots	{A {B	2 589 276	10 396 650	25 665 3 600	38 650 4 526	7 580 -	1° en consommation 2° en entrepôt		250 397 356 551	15 596 16 576
TOTAL	{A {B	29 491 1 448	116 127 2 134	265 763 5 856	411 381 9 438	44 841 -	TOTAL	{A {B	58 860 606 948	419 32 172
Bois de mines, en m3 (perches, baliveaux, "découpés")							Bois feuillus et résineux en m3			
Feuillus	{A {B	790 -	300 -	1 539 -	2 629 -	- -	Traverses (types "Etat") "vicinaux"	{A {B	50 093 1 267	150 -
Résineux :							Traversines	{A {B	687 -	- -
1° en consommation	{A {B	14 436 7	22 417 1 300	64 249 3 420	101 102 4 727	10 000 2 000	Croisements	{A {B	17 110 103	35 -
2° en entrepôt		5 559	5 128	-	10 687	2 500	Placages en m3	{A {B	2 388 13 640	- 746
TOTAL	{A {B	15 226 7	22 717 1 300	65 788 3 420	103 731 4 727	10 000 2 000	Bois contreplaqués en m3			
Bois de pile, à l'usage des mines, en tonnes		7 551	930	7 898	16 379	1 450	Triplex et multiplex	{A {B	6 618 28 217	35 68
Bois destinés à la fabri- cation de la pâte, en m3	{A {B	105 554 8 099	32 437 1 505	62 715 6 500	200 706 16 104	11 800 -	Panneaux blocs et lamellés	{A {B	5 119 2 643	8 1
							Panneaux comprimés en m3			
							de particules de bois	{A {B	29 629 3 552	387 40
							d'anas de lin	{A {B	1 207 323	8 -
							de fibres durs	{A {B	4 756 4 531	21 18
							de fibres mous	{A {B	1 963 1 344	1 -

IV. BOIS SOUMIS AU REGIME FORESTIER (1)

1. Etendue du domaine forestier - Evolution

Spécification	1969	1970	1971	1972	1973	1974	1975
	ha a	ha a	ha a	ha a	ha a	ha a	ha a
Etendue du domaine forestier au début de l'année	271 542 35	271 541 99	271 894 97	272 198 55	272 444 71	272 757 78	272 874 59
Agrandissement de l'étendue du domaine forestier	557 22	1 208 23	5 635 55	762 21	7 907 70	489 96	1 065 02
Diminution de l'étendue du domaine forestier	557 58	855 25	5 331 97	516 05	7 594 63	373 15	789 03
Etendue du domaine forestier à la fin de l'année	271 541 99	271 894 97	272 198 55	272 444 71	272 757 78	272 874 59	273 150 58
Etendue productive :							
a) peuplements à dominance d'essences feuillues :							
futaie	74 517 89	76 298 51	76 640 52	76 754 90	77 245 41	77 645 47	78 480 65
taillis sous futaie	55 948 07	54 353 37	54 278 10	54 096 62	53 906 33	53 636 58	53 241 66
taillis	18 369 14	17 453 99	17 066 31	16 750 98	16 303 43	16 027 99	15 049 67
<i>Total</i>	<i>148 835 10</i>	<i>148 105 87</i>	<i>147 984 93</i>	<i>147 602 50</i>	<i>147 455 17</i>	<i>147 310 04</i>	<i>146 771 98</i>
b) peuplements à dominance d'essences résineuses :							
épicéa	74 064 79	75 706 98	76 318 09	76 639 70	77 007 59	77 277 00	77 998 36
pins	32 086 93	31 826 50	31 703 98	31 692 60	31 549 86	31 382 67	30 886 95
Douglas	2 760 97	3 251 89	3 464 24	3 653 39	3 881 91	4 030 11	4 390 74
mélèze	3 186 90	3 334 93	3 355 67	3 351 23	3 368 16	3 390 25	3 412 13
autres résineux	879 86	910 91	958 78	1 036 00	1 051 30	1 059 26	1 143 02
blanc étoc	4 958 42	4 088 88	3 841 55	3 751 68	3 721 15	3 653 12	3 504 47
<i>Total</i>	<i>117 937 87</i>	<i>119 120 09</i>	<i>119 642 31</i>	<i>120 124 60</i>	<i>120 579 97</i>	<i>120 792 41</i>	<i>121 335 67</i>
<i>Total général</i>	<i>266 772 97</i>	<i>267 225 96</i>	<i>267 627 24</i>	<i>267 727 10</i>	<i>268 035 14</i>	<i>268 102 45</i>	<i>268 107 65</i>
Etendue non affectée à la production forestière :							
terrains vagues susceptibles d'être boisés	1 049 86	1 006 29	1 038 98	1 041 91	1 008 24	1 034 54	1 083 28
divers (2)	3 719 16	3 662 72	3 532 33	3 675 70	3 719 54	3 737 60	3 959 65
Etendue des terrains incultes, boisée pendant l'année (3)	68 76	22 73	102 64	55 60	8 28	11 87	102 75
Etendue des terrains abandonnés par la culture, boisée pendant l'année (3)	23 61	13 52	12 99	48 47	23 56	13 05	12 55

(1) Source : Ministère de l'Agriculture.

A partir du début de l'année 1964, une étendue de 2 347 ha 83 n'a plus été considérée comme faisant partie du domaine forestier.

(2) Chemins et coupe-feu, bâtiments, prés, arboretum, pépinières, étangs, etc.

(3) Terrains appartenant à des propriétaires de bois soumis au régime forestier.

BOIS SOUMIS AU REGIME FORESTIER (suite)

2. Produits des coupes par essences (en m3) - Evolution

Spécification	1969	1970	1971	1972	1973	1974	1975
Essences feuillues :							
14 à 69 (1)	52 567	53 409	57 743	81 742	80 816	96 945	87 146
Chênes et frênes :							
70 à 99	{ 36 360	{ 32 220	14 372	19 168	21 746	19 552	17 638
100 à 119			20 944	15 804	16 348	12 659	12 646
120 à 149	19 898	17 855	19 720	18 699	19 953	15 502	14 608
150 à 179	15 287	14 417	14 701	13 949	14 766	12 362	10 897
180 à 199	7 117	6 725	6 725	6 575	6 715	5 951	5 189
200 et plus	11 270	10 733	10 880	10 033	10 919	9 468	9 131
<i>Total</i>	<i>89 932</i>	<i>81 950</i>	<i>87 342</i>	<i>84 228</i>	<i>90 447</i>	<i>75 494</i>	<i>70 109</i>
Hêtres :							
70 à 99	{ 28 893	{ 24 177	10 421	15 207	17 877	14 358	14 832
100 à 119			18 816	14 151	15 219	13 419	11 899
120 à 149	23 311	21 888	24 623	23 414	26 264	25 697	20 573
150 à 179	23 583	22 526	24 212	22 932	26 433	28 093	20 660
180 à 199	12 802	13 249	14 441	13 404	15 496	17 437	12 047
200 et plus	26 278	28 773	29 404	27 862	32 525	38 928	29 270
<i>Total</i>	<i>114 867</i>	<i>110 613</i>	<i>121 917</i>	<i>116 970</i>	<i>133 814</i>	<i>137 932</i>	<i>109 281</i>
Divers :							
70 à 99	{	{	6 954	10 171	9 911	9 825	8 907
100 à 149	19 175	18 448	9 822	7 163	7 400	7 100	7 268
150 et plus			3 030	3 747	3 036	3 569	3 565
<i>Total</i>	<i>19 175</i>	<i>18 448</i>	<i>19 806</i>	<i>21 081</i>	<i>20 347</i>	<i>20 494</i>	<i>19 740</i>
Volume total des feuillus	276 541	264 420	286 808	304 021	325 424	330 865	286 276
Essences résineuses :							
Epicéas, Douglas et sapins :							
14 à 39	{ 188 417	{ 179 462	40 040	39 676	39 680	37 205	35 192
40 à 69			160 178	150 376	161 916	138 462	137 138
70 à 89	111 767	101 307	110 816	112 834	127 313	96 824	106 983
90 à 119	{ 230 003	{ 222 585	133 787	163 867	190 495	133 765	159 303
120 et plus			102 821	148 673	163 093	113 648	148 882
<i>Total</i>	<i>530 187</i>	<i>503 354</i>	<i>547 642</i>	<i>615 426</i>	<i>682 497</i>	<i>519 904</i>	<i>587 498</i>
Pins, mélèzes et autres résineux :							
14 à 39	{ 77 426	{ 67 354	18 739	25 136	27 662	31 385	20 358
40 à 69			35 063	48 863	50 845	54 138	43 085
70 à 89	21 052	19 736	17 501	21 672	28 884	22 257	20 880
90 à 119	{ 21 024	{ 21 634	13 478	14 682	21 330	14 563	15 023
120 et plus			4 974	6 145	8 043	7 281	7 211
<i>Total</i>	<i>119 502</i>	<i>108 724</i>	<i>89 755</i>	<i>116 498</i>	<i>136 784</i>	<i>129 624</i>	<i>106 557</i>
Volume total des résineux	649 689	612 078	637 397	731 924	819 261	649 528	694 055
Volume total des coupes délimitées	926 230	876 498	924 205	1 035 945	1 144 685	980 393	980 331

(1) Circonférence mesurée à 1,50 m du sol.

BOIS SOUMIS AU REGIME FORESTIER (suite)
3.- Revenus et dépenses (en F) - Evolution

Spécification	1969	1970	1971	1972	1973	1974	1975
Revenus :							
Prix de vente des coupes y compris les frais :							
Coupes résineuses	385 671 163	337 266 420	340 208 303	456 385 295	640 339 508	447 837 039	501 562 250
Coupes de futaie feuillue	135 155 525	130 298 855	124 285 339	123 774 725	222 058 904	236 995 148	167 732 295
Coupes de taillis sous futaie	56 496 619	56 394 527	48 855 826	54 075 273	96 589 730	79 239 544	65 712 785
Coupes de taillis	2 528 367	3 350 461	3 350 103	2 470 970	4 534 497	3 312 183	2 129 462
Estimation des produits délivrés en nature (1)	5 857 300	5 590 050	6 061 010	4 223 429	5 531 959	6 161 344	5 358 154
Chasses et tenderies	53 149 976	55 411 217	58 285 253	69 697 198	90 280 020	96 842 309	110 130 837
Tous les autres revenus	13 657 597	14 726 941	18 153 573	18 670 030	21 723 307	22 846 754	22 351 485
<i>Total</i>	<i>652 516 547</i>	<i>603 038 471</i>	<i>599 199 407</i>	<i>729 296 920</i>	<i>1 081 057 925</i>	<i>893 234 321</i>	<i>874 977 268</i>
Dépenses :							
Contributions foncières pour les bois exclusivement	12 668 823	12 813 485	14 092 826	15 071 391	16 968 061	18 019 727	19 738 284
Frais de régie et de gardien- nat réellement déboursés l'année précédente	15 018 966	15 276 774	16 080 563	15 724 119	16 110 553	17 271 321	18 030 083
Frais de vente réels et éven- tuellement frais d'exploitation	39 295 183	39 165 604	15 835 706	12 872 163	16 611 179	15 465 256	15 490 768
Coût total des travaux effectués, subventions de l'Etat déduites	113 683 462	114 073 177	129 918 691	142 741 206	147 986 649	153 478 972	199 619 941
Tous les autres frais (frais d'arpentage, frais de lotis- sement, etc...)	3 472 731	3 568 173	4 896 954	5 705 999	4 103 923	5 032 189	5 817 880
<i>Total</i>	<i>184 139 165</i>	<i>184 897 213</i>	<i>180 824 740</i>	<i>192 114 878</i>	<i>201 780 365</i>	<i>209 267 465</i>	<i>258 696 956</i>
Revenu net							
<i>Total</i>	<i>468 377 382</i>	<i>418 141 258</i>	<i>418 374 667</i>	<i>537 182 042</i>	<i>879 277 560</i>	<i>683 966 856</i>	<i>616 280 312</i>
Par hectare	1 725	1 540	1 539	1 973	3 227	2 508	2 258

(1) Droit d'usage, affouage, utilisation par le propriétaire.

BOIS SOUMIS AU RÉGIME FORESTIER (suite)

4.- Etendue du domaine forestier - année 1975 - Situation par nature des propriétaires

Spécification	Etat		Province		Commune		Etablissement public	
	ha	a	ha	a	ha	a	ha	a
Etendue du domaine forestier au début de l'année	61 051	42	1 959	30	200 257	49	9 606	38
Agrandissement de l'étendue du domaine forestier	215	93	96	75	701 54	(3)	50	80 (3)
Diminution de l'étendue du domaine forestier	46	46	82		735	15	6	60
Etendue du domaine forestier à la fin de l'année	61 220	89	2 055	23	200 223	88 (3)	9 650	58 (3)
Etendue productive :								
a) peuplements à dominance d'essences feuillues :								
futaie	25 927	24	899	02	49 244	93	2 409	46
taillis sous futaie	2 845	29	220	45	48 561	49	1 614	43
taillis	543	69	27	34	14 329	74 (3)	148	90 (3)
<i>Total</i>	<i>29 316</i>	<i>22</i>	<i>1 146</i>	<i>81</i>	<i>112 136</i>	<i>16 (3)</i>	<i>4 172</i>	<i>79 (3)</i>
b) peuplements à dominance d'essences résineuses :								
épicéa	22 090	04	467	66	52 845	07 (3)	2 595	59 (3)
pins	4 708	99	193	68	23 931	29	2 052	99
Douglas	566	57	75	43	3 590	83	157	91
mélèze	353	55	58	38	2 773	13	227	07
autres résineux	391	64	32	08	653	06	66	24
blanc étoc	888	35	1	88	2 414	88	199	36
<i>Total</i>	<i>28 999</i>	<i>14</i>	<i>829</i>	<i>11</i>	<i>86 208</i>	<i>26 (3)</i>	<i>5 299</i>	<i>16 (3)</i>
<i>Total général</i>	<i>58 315</i>	<i>36</i>	<i>1 975</i>	<i>92</i>	<i>198 344</i>	<i>42 (3)</i>	<i>9 471</i>	<i>95 (3)</i>
Etendue non affectée à la production forestière :								
terrains vagues susceptibles d'être boisés	545	88	30	88	409	36	97	16
divers (1)	2 359	65	48	43	1 470	10	81	47
Etendue des terrains incultes, boisée pendant l'année (2)	7	70	-	-	94	83		22
Etendue des terrains abandonnés par la culture, boisée pendant l'année (2)	-	-	-	-	10	96	1	59

(1) Chemins et coupe-feu, bâtiments, prés, arboretum, pépinières, étangs, etc.

(2) Terrains appartenant à des propriétaires de bois soumis au régime forestier.

(3) Chiffres rectifiés.

BOIS SOUMIS AU REGIME FORESTIER (suite)

5. Produits des coupes par essences (en m3) - année 1975 - Situation par nature des propriétaires

Spécification	Etat	Province	Commune	Etablissement public
Essences feuillues :				
14 à 69 (1)	18 369	380	65 450	2 947
Chênes et frênes :				
70 à 99	2 819	300	13 466	1 053
100 à 119	2 277	504	9 376	489
120 à 149	3 064	539	10 644	361
150 à 179	2 670	189	7 862	176
180 à 199	1 282	46	3 780	81
200 et plus	1 701	15	7 171	244
<i>Total</i>	<i>13 813</i>	<i>1 593</i>	<i>52 299</i>	<i>2 404</i>
Hêtres :				
70 à 99	5 084	76	9 092	580
100 à 119	3 321	99	7 960	519
120 à 149	5 631	244	13 947	751
150 à 179	5 696	312	14 100	552
180 à 199	3 111	212	8 521	203
200 et plus	9 756	359	18 770	385
<i>Total</i>	<i>32 599</i>	<i>1 302</i>	<i>72 390</i>	<i>2 990</i>
Divers :				
70 à 99	1 459	126	6 716	606
100 à 149	942	128	5 669	529
150 et plus	601	69	1 754	1 141
<i>Total</i>	<i>3 002</i>	<i>323</i>	<i>14 139</i>	<i>2 276</i>
Volume total des feuillus	67 783	3 598	204 278	10 617
Essences résineuses :				
Epicéas, Douglas et sapins :				
14 à 39	6 896	53	27 120	1 123
40 à 69	34 595	636	97 846	4 061
70 à 89	28 084	854	74 419	3 626
90 à 119	40 959	1 638	110 299	6 407
120 et plus	41 220	1 176	96 775	9 711
<i>Total</i>	<i>151 754</i>	<i>4 357</i>	<i>406 459</i>	<i>24 928</i>
Pins, mélèzes et autres résineux :				
14 à 39	2 337	221	15 632	2 168
40 à 69	6 708	2	31 020	5 355
70 à 89	5 045	20	14 268	1 547
90 à 119	2 678	45	12 053	247
120 et plus	1 315	160	5 561	175
<i>Total</i>	<i>18 083</i>	<i>448</i>	<i>78 534</i>	<i>9 492</i>
Volume total des résineux	169 837	4 805	484 993	34 420
Volume total des coupes délivrées	237 620	8 403	689 271	45 037

(1) Circonférence mesurée à 1,50 du sol.

BOIS SOUMIS AU REGIME FORESTIER (suite)

6.- Revenus et dépenses (en F) - année 1975 - Situation par nature des propriétaires

Spécification	Etat	Province	Commune	Etablissement public
Revenus :				
Prix de vente des coupes y compris les frais :				
Coupes résineuses	114 042 729	3 689 040	357 078 071	26 752 410
Coupes de futaie feuillue	67 680 741	2 238 782	92 322 792	5 489 980
Coupes de taillis sous futaie	1 425 054	-	61 775 773	2 511 958
Coupes de taillis	8 300	-	2 116 962	4 200
Estimation des produits déliivrés en nature (1)	187 000	35 370	5 076 731	59 053
Chasses et tenderies	20 452 856	440 000	84 829 553	4 408 428
Tous les autres revenus	2 247 880	555	19 882 074	220 976
<i>Total</i>	<i>206 044 560</i>	<i>6 403 747</i>	<i>623 081 956</i>	<i>39 447 005</i>
Dépenses :				
Contributions foncières pour les bois exclusivement	4 331 400	115 868	14 373 681	917 335
Frais de régie et de gardien- nat réellement déboursés l'année précédente	4 688 362	127 074	12 681 093	533 554
Frais de vente réels et éven- tuellement frais d'exploita- tion	1 405 275	70 149	13 064 266	951 078
Coût total des travaux effectués, subventions de l'Etat déduites	104 290 649	3 272 446	84 114 140	7 942 706
Tous les autres frais (frais d'arpentage, frais de lotis- sement, etc...)	195 219	110 480	5 309 115	203 066
<i>Total</i>	<i>114 910 905</i>	<i>3 696 017</i>	<i>129 542 295</i>	<i>10 547 739</i>
Revenu net :				
<i>Total</i>	<i>91 133 655</i>	<i>2 707 730</i>	<i>493 539 661</i>	<i>28 899 266</i>
Par hectare	1 493	1 382	2 465	3 008

(1) Droit d'usage, affouage, utilisation par le propriétaire.

BOIS SOUMIS AU REGIME FORESTIER (suite)

7.- Etendue du domaine forestier - année 1975 - Situation par province

Spécification	Anvers	Brabant	Hainaut	Liège	Limbourg	Luxembourg	Namur	Flandre orientale	Flandre occidentale
	ha a	ha a	ha a	ha a	ha a	ha a	ha a	ha a	ha a
Etendue du domaine forestier au début de l'année	5 443 03	8 359 91	17 011 97	61 241 55	13 706 76	112 243 75	53 027 36	1 043 98	796 28
Agrandissement de l'étendue du domaine forestier	237 69	-	8 74	31 34	119 36	566 39	101 35	15	-
Diminution de l'étendue du domaine forestier	111 45	15 65	-	47 46	50 27	423 13	140 76	31	-
Etendue du domaine forestier à la fin de l'année	5 569 27	8 344 26	17 020 71	61 225 43	13 775 85	112 387 01	52 987 95	1 043 82	796 28
Etendue productive :									
a) peuplements à dominance d'essences feuillues :									
futaie	567 46	5 668 13	3 878 50	8 932 94	542 83	52 324 11	5 637 29	614 95	314 44
taillis sous futaie	277 80	897 10	12 381 00	3 584 75	237 57	10 637 92	25 055 83	116 67	53 02
taillis	58 21	14 57	58 04	819 46	123 69	5 333 98	8 641 42	30	-
<i>Total</i>	<i>903 47</i>	<i>6 579 80</i>	<i>16 317 54</i>	<i>13 337 15</i>	<i>904 09</i>	<i>68 296 01</i>	<i>39 334 54</i>	<i>731 92</i>	<i>367 46</i>
b) peuplements à dominance d'essences résineuses :									
épicéa	10 79	20 99	122 17	38 285 20	69 68	32 738 33	6 747 47	2 70	1 03
pins	3 541 43	1 156 67	364 10	4 416 68	11 103 69	5 788 04	3 991 80	196 41	328 13
Douglas	21 02	67 05	2 26	726 24	26 42	2 408 19	1 096 69	25 85	17 02
mélèze	88 16	111 80	30 63	714 55	84 42	1 418 08	864 50	71 88	28 11
autres résineux	81 09	11 77	-	380 16	136 04	345 35	183 32	2 32	2 97
blanc étoc	364 21	12 92	2 25	1 025 38	1 080 39	738 96	272 25	4 10	4 01
<i>Total</i>	<i>4 106 70</i>	<i>1 381 20</i>	<i>521 41</i>	<i>45 548 21</i>	<i>12 500 64</i>	<i>43 436 95</i>	<i>13 156 03</i>	<i>303 26</i>	<i>381 27</i>
<i>Total général</i>	<i>5 010 17</i>	<i>7 961 00</i>	<i>16 838 95</i>	<i>58 885 36</i>	<i>13 404 73</i>	<i>111 732 96</i>	<i>52 490 57</i>	<i>1 035 18</i>	<i>748 73</i>
Etendue non affectée à la production forestière :									
terrains vagues susceptibles d'être boisés	78 60	1 30	97 45	687 78	35 28	136 13	27 31	-	19 43
divers (1)	480 50	381 96	84 31	1 652 29	335 84	517 92	470 07	8 64	28 12
Etendue des terrains incultes, boisée pendant l'année (2)	-	-	-	4 00	87 15	8 98	2 62	-	-
Etendue des terrains abandonnés par la culture, boisée pendant l'année (2)	-	-	-	87	-	8 43	3 10	15	-

(1) Chemins et coupe-feu, bâtiments, prés, arboretum, pépinières, étangs, etc...

(2) Terrains appartenant à des propriétaires de bois soumis au régime forestier.

BOIS SOUMIS AU REGIME FORESTIER (suite)

8. Produits des coupes par essences (en m³) - année 1975 - Situation par province

Spécification	Anvers	Brabant	Hainaut	Liège	Limbourg	Luxembourg	Namur	Flandre orientale	Flandre occidentale
Essences feuillues :									
14 à 69 (1)	210	1 579	2 623	4 355	267	67 623	9 463	717	309
Chênes et frênes :									
70 à 99	90	291	1 406	1 392	227	9 044	4 897	150	141
100 à 119	43	200	1 329	735	415	6 286	3 498	72	68
120 à 149	24	265	2 161	634	497	7 680	3 241	71	35
150 à 179	-	323	2 507	384	180	5 762	1 710	31	-
180 à 199	-	226	1 445	133	51	2 606	718	7	3
200 et plus	-	443	3 376	67	31	4 028	1 178	8	-
<i>Total</i>	<i>157</i>	<i>1 748</i>	<i>12 224</i>	<i>3 345</i>	<i>1 401</i>	<i>35 406</i>	<i>15 242</i>	<i>339</i>	<i>247</i>
Hêtres :									
70 à 99	4	464	121	885	6	12 351	783	179	39
100 à 119	2	369	79	629	10	10 157	538	108	7
120 à 149	1	1 036	184	799	27	17 654	758	108	6
150 à 179	-	1 446	183	840	23	17 321	747	99	1
180 à 199	-	1 089	140	346	11	9 946	484	31	-
200 et plus	-	6 197	640	465	20	20 853	956	139	-
<i>Total</i>	<i>7</i>	<i>10 601</i>	<i>1 347</i>	<i>3 964</i>	<i>97</i>	<i>88 282</i>	<i>4 266</i>	<i>664</i>	<i>53</i>
Divers :									
70 à 99	339	129	2 892	1 041	183	2 991	1 234	45	53
100 à 149	164	271	2 642	674	191	2 237	1 035	27	27
150 et plus	822	306	920	146	75	405	812	70	9
<i>Total</i>	<i>1 325</i>	<i>706</i>	<i>6 454</i>	<i>1 861</i>	<i>449</i>	<i>5 633</i>	<i>3 081</i>	<i>142</i>	<i>89</i>
Volume total des feuillus	1 699	14 634	22 648	13 525	2 214	196 944	32 052	1 862	698
Essences résineuses :									
Epicéas, Douglas et sapins :									
14 à 39	23	3	26	13 026	-	19 155	2 915	15	29
40 à 69	39	8	157	55 361	2	69 374	11 921	166	110
70 à 89	7	25	226	38 831	31	59 692	8 038	45	88
90 à 119	4	11	227	57 170	74	90 296	11 484	4	33
120 et plus	3	11	251	52 608	64	82 556	13 386	-	3
<i>Total</i>	<i>76</i>	<i>58</i>	<i>887</i>	<i>216 996</i>	<i>171</i>	<i>321 073</i>	<i>47 744</i>	<i>230</i>	<i>263</i>
Pins, mélèzes et autres résineux :									
14 à 39	3 844	468	1	1 044	8 848	3 931	1 824	247	151
40 à 69	6 689	1 118	14	2 874	11 490	11 535	7 716	1 291	358
70 à 89	1 898	628	194	2 843	3 430	6 550	4 604	587	146
90 à 119	623	429	568	3 637	842	5 213	3 621	66	24
120 et plus	52	441	237	1 928	190	3 061	1 291	10	1
<i>Total</i>	<i>13 106</i>	<i>3 084</i>	<i>1 014</i>	<i>12 326</i>	<i>24 800</i>	<i>30 290</i>	<i>19 056</i>	<i>2 201</i>	<i>680</i>
Volume total des résineux	13 182	3 142	1 901	229 322	24 971	351 363	66 800	2 431	943
Volume total des coupes délivrées	14 881	17 776	24 549	242 847	27 185	548 307	98 852	4 293	1 641

(1) Circonférence mesurée à 1,50 m du sol.

BOIS SOUMIS AU REGIME FORESTIER (suite)

9.- Revenus et dépenses (en F) - année 1975 - Situation par province

Spécification	Anvers	Brabant	Hainaut	Liège	Limbourg	Luxembourg	Namur	Flandre orientale	Flandre occidentale
Revenus :									
Prix de vente des coupes y compris les frais :									
Coupes résineuses	4 572 447	776 157	576 198	184 623 275	9 848 838	258 100 061	41 783 701	942 021	339 552
Coupes de futaie feuillue	-	25 055 394	10 893 288	1 563 898	1 305 709	121 187 826	6 534 211	928 958	263 011
Coupes de taillis sous futaie	1 780 447	1 047 023	28 675 583	898 031	350 962	14 358 125	18 602 614	-	-
Coupes de taillis	-	-	-	265	-	685 216	1 443 981	-	-
Estimation des produits délivrés en nature (1)	102 635	169 000	-	484 544	215 438	3 875 235	511 302	-	-
Chasses et tenderies	1 673 148	1 925 492	7 501 076	31 515 968	3 780 426	38 283 104	24 527 247	626 376	298 000
Tous les autres revenus	522 736	847 925	502 249	8 003 191	438 500	6 223 242	5 778 729	20 306	14 607
<i>Total</i>	<i>8 651 413</i>	<i>29 820 991</i>	<i>48 148 394</i>	<i>227 089 172</i>	<i>15 939 873</i>	<i>442 712 809</i>	<i>99 181 785</i>	<i>2 517 661</i>	<i>915 170</i>
Dépenses :									
Contributions foncières pour les bois exclusivement	270 296	654 828	2 706 843	4 894 766	502 285	5 786 906	4 644 295	160 900	117 165
Frais de régie et de gardiennat réellement déboursés l'année précédente	265 788	592 262	1 052 436	4 324 394	660 750	7 910 711	3 133 685	54 218	35 839
Frais de vente réels et éventuellement frais d'exploitation	325 075	980 979	957 511	5 726 420	162 322	5 285 308	1 940 617	71 500	41 036
Coût total des travaux effectués, subventions de l'Etat déduites	7 125 837	18 240 297	13 419 972	77 349 148	7 089 866	55 857 853	17 206 288	2 369 641	961 039
Tous les autres frais (frais d'arpentage, frais de lotissement, etc...)	-	20 875	432 741	1 087 382	129 184	2 665 829	1 481 869	-	-
<i>Total</i>	<i>7 986 996</i>	<i>20 489 241</i>	<i>18 569 503</i>	<i>93 382 110</i>	<i>8 544 407</i>	<i>77 508 607</i>	<i>28 406 754</i>	<i>2 656 259</i>	<i>1 155 079</i>
Revenu net :									
<i>Total</i>	<i>664 417</i>	<i>9 331 750</i>	<i>29 578 891</i>	<i>133 707 062</i>	<i>7 395 466</i>	<i>365 206 202</i>	<i>70 775 031</i>	<i>- 138 598</i>	<i>- 239 909</i>
Par hectare	122	1 116	1 739	2 183	540	3 254	1 335	- 133	- 301

(1) Droit d'usage, affouage, utilisation par le propriétaire.

RECENSEMENT AGRICOLE ET HORTICOLE

AU 1^{ER} DECEMBRE 1977

Aspects structurels

Le recensement agricole et horticole au 15 mai 1977 a été effectué en deux phases, l'une située au 15 mai, l'autre au 1er décembre.

Les tableaux ayant trait à la première phase ont été publiés dans le bulletin "Statistiques agricoles" de mars-avril-mai 1978.

Les tableaux ci-après ressortissent à la deuxième phase et ont été dressés pour toutes les personnes qui ont à la fois rempli un questionnaire Modèle I, au 15 mai, et un questionnaire Modèle Ibis au 1er décembre.

La mention d'une part "Exploitations disparues" s'applique à celles qui n'existaient plus au 1er décembre, et d'autre part "Nouvelles exploitations" à celles qui ont été fondées entre les deux phases et qui ont rempli une déclaration au 1er décembre uniquement.

Tous ces tableaux sont disponibles par catégorie de déclarants et pour l'ensemble des catégories pour le Royaume, les provinces, les régions agricoles, les régions agricoles dans la province, les arrondissements administratifs et les régions linguistiques.

SYSTEME DE CLASSIFICATION SELON L'ORIENTATION TECHNICO-ECONOMIQUE D'EXPLOITATION

ORIENTATION GENERALE	Orientation particulière	Code	Caractéristiques de classe (1)		
I. Production des terres arables (à l'exception des cultures fourragères)	orientée	vers l'agriculture générale (A)	11 A	I > 2/3	$\left\{ \begin{array}{l} A > 1/2 \\ B > 1/2 \\ \text{ni A, ni B} > 1/2 \end{array} \right.$
		vers l'horticulture (légumes et fleurs (B))	11 B		
		vers l'agriculture générale et l'horticulture (A et B)	11 T		
	combinée	avec des cultures permanentes avec élevage dépendant du sol avec élevage indépendant du sol	12	1/3 < I ≤ 2/3	$\left\{ \begin{array}{l} \text{III} < \text{II} < \text{I} ; \text{IV} < \text{II} \\ \text{II} < \text{III} < \text{I} ; \text{IV} < \text{III} \\ \text{II} < \text{IV} < \text{I} ; \text{III} < \text{IV} \end{array} \right.$
			13		
			14		
II. Production des cultures permanentes	orientée	vers la culture fruitière (C)	22 C	II > 2/3	$\left\{ \begin{array}{l} C > 1/2 \\ D > 1/2 \\ E > 1/2 \\ \text{ni C, ni D, ni E} > 1/2 \end{array} \right.$
		vers la viticulture (D)	22 D		
		vers l'oléiculture (E)	22 E		
		vers au moins deux de ces orientations particulières (C, D ou E)	22 T		
	combinée	avec production des terres arables avec élevage dépendant du sol avec élevage indépendant du sol	21	1/3 < II ≤ 2/3	$\left\{ \begin{array}{l} \text{III} < \text{I} < \text{II} ; \text{IV} < \text{I} \\ \text{I} < \text{III} < \text{II} ; \text{IV} < \text{III} \\ \text{I} < \text{IV} < \text{II} ; \text{III} < \text{IV} \end{array} \right.$
			23		
24					
III. Production des cultures fourragères et de l'élevage dépendant du sol (équins, bovins, ovins, caprins)	orientée	vers l'élevage bovin (F)	33 F	III > 2/3	$\left\{ \begin{array}{l} F > 1/2 \\ G > 1/2 \\ \text{ni F, ni G} > 1/2 \end{array} \right. \left\{ \begin{array}{l} F_1 > 1/2 \\ F_2 > 1/2 \\ F_3 : \text{ni } F_1 \\ \text{ni } F_2 > 1/2 \end{array} \right. \quad (2)$
		vers l'élevage ovin et caprin (G)	33 G		
		vers l'élevage bovin, ovin et caprin (F et G)	33 T		
	combinée	avec production de terres arables avec cultures permanentes avec élevage indépendant du sol	31	1/3 < III ≤ 2/3	$\left\{ \begin{array}{l} \text{II} < \text{I} < \text{III} ; \text{IV} < \text{I} \\ \text{I} < \text{II} < \text{III} ; \text{IV} < \text{II} \\ \text{I} < \text{IV} < \text{III} ; \text{II} < \text{IV} \end{array} \right.$
			32		
			34		
IV. Production de l'élevage indépendant du sol (porcins et aviculture, y compris autres petits animaux)	orientée	vers l'élevage porcine (H)	44 H	IV > 2/3	$\left\{ \begin{array}{l} H > 1/2 \\ K > 1/2 \\ \text{ni H ni K} > 1/2 \end{array} \right.$
		vers l'aviculture (K)	44 K		
		vers l'élevage porcine et l'aviculture (H et K)	44 T		
	combinée	avec production des terres arables avec cultures permanentes avec élevage dépendant du sol	41	1/3 < IV ≤ 2/3	$\left\{ \begin{array}{l} \text{II} < \text{I} < \text{IV} ; \text{III} < \text{I} \\ \text{I} < \text{II} < \text{IV} ; \text{III} < \text{II} \\ \text{I} < \text{III} < \text{IV} ; \text{II} < \text{III} \end{array} \right.$
			42		
			43		
V. Aucune orientation générale dominante		55	ni I, ni II, ni III, ni IV > 1/3		

(1) Les chiffres romains désignent l'orientation générale, les fractions indiquent la part de la production brute c'est-à-dire la valeur totale des produits commercialisables (calculée au moyen de coefficients fixés au sein de la C.E.E.) diminuée de celle des produits fourragers, lorsque ces derniers sont intraconsommés.

(2) $F > 1/2$ $\left\{ \begin{array}{l} 33 F_1 > 1/2 : \text{cas où la valeur des femelles reproductrices pour la traite est supérieure à } 1/2 \\ 33 F_2 > 1/2 : \text{cas où la valeur des autres bovins est supérieure à } 1/2 \\ 33 F_3 : \text{ni } F_1, \text{ ni } F_2 > 1/2 \end{array} \right.$

TABLEAU 1

RECENSEMENT AGRICOLE ET HORTICOLE 1-12-77

NIVEAU: PAR ROYAUME

CAT 1 : AGRICULTEURS, ELEVEURS, HORTICULTEURS PROFESSIONNELS

CAT 2 : PRODUCTEURS OCCASIONNELS

CAT 3 : ETABLISSEMENTS SPECIAUX (PENITENTIAIRES, MAISONS DE REPOS, ETABLISSEMENTS D'ENSEIGNEMENT ETC

*NOMBRE D EXPLOITATIONS - MOD. IBIS AVEC MOD. 1 CORRESPONDANTS 126456
 - EXPLOITATIONS DISPARUES (MOD. 1 CAT. 1 A 4 SANS MOD. IBIS) 4189
 - EXPLOITATIONS NOUVELLES (MOD. IBIS SEULS). 666
 - EXPLOITATIONS SANS ACTIVITE AU 15 MAI AVEC MOD. IBIS 55

LES DONNEES CI-APRES ONT SEULEMENT TRAIT AU MOD. IBIS AVEC MOD. 1 CORRESPONDANTS

*MAIN D'OEUVRE		CHEFS	MAIN D'OEUVRE FAMILIALE							MAIN D'OEUVRE NON FAMILIALE					NOMBRE DE JOURS	
D'EX-		D'EX-	TOTAL	SALA-	NON	LOGES	QUA-	NON	TOTAL	NOUR-	LOGES	NOUR-	QUA-	NON	SAISONNIER	
SEXE	% D'ACTIVITE	PLOI-	TOTAL	SALA-	NON	LOGES	QUA-	NON	TOTAL	NOUR-	LOGES	NOUR-	QUA-	NON	SAISONNIER	
L'EXPLOITATION	L'EXPLOITATION	TA-	RIES	SALA-	RIES	FIES	LI-	QUA-	SEULE-	MENT	LOGES	FIES	LI-	HOM-	FEM-	
		TA-	RIES	SALA-	RIES	FIES	LI-	QUA-	SEULE-	MENT	LOGES	FIES	LI-	HOM-	FEM-	
HOMMES	90% ET PLUS	69702	8905	2133	6772	7568	5706	3199	5153	273	228	432	2862	2291		
	75 < 90%	2538	781	133	648	683	370	411	172	22	4	24	77	95		
	50 < 75%	4110	1193	167	1026	1018	531	662	217	28	16	41	66	151		
	25 < 50%	9090	2696	256	2440	2411	982	1714	284	34	7	30	93	191		
	< 25%	24675	5903	462	5501	5231	1689	4214	323	55	9	45	77	246		
	TOTAL	110115	19478	3091	16387	16911	9278	10200	6149	412	264	572	3175	2974	131526	
FEMMES	90% ET PLUS	5957	4000	310	3690	3896	1301	2699	374	8	14	12	136	238		
	75 < 90%	1593	3149	171	2978	3123	891	2258	62	2	4	9	15	47		
	50 < 75%	2118	9608	386	9222	9553	2246	7362	109	7	7	15	23	86		
	25 < 50%	2257	16580	574	16006	16450	3024	13556	160	7	7	11	29	131		
	< 25%	4426	14316	298	14018	14102	1821	12495	188	6	3	19	10	178		
	TOTAL	16341	47653	1739	45914	47124	9283	38370	893	30	35	66	213	680	67595	
TOTAL	90% ET PLUS	75659	12905	2443	10462	11464	7007	5898	5527	281	242	444	2998	2529		
	75 < 90%	4121	3930	304	3626	3806	1261	2669	234	24	8	33	92	142		
	50 < 75%	6228	10801	553	10248	10571	2777	8024	326	35	23	56	89	237		
	25 < 50%	11347	19276	830	18446	18861	4006	15270	444	41	14	41	122	322		
	< 25%	29101	20219	700	19519	19333	3510	16709	511	61	12	64	87	424		
	TOTAL	126456	67131	4830	62301	64035	18561	48570	7042	442	299	638	3388	3654	131526	67595

*UTILISATION DE TRACTEURS APPARTENANT A L'EXPLOITATION	NOMBRE D'EXPL.	NOMBRE DE TRACTEURS PAR CLASSES DE PUISSANCE (CV)											
		TRACTEURS A ESSENCE OU A ESSENCE ET PETROLE				TRACTEURS DIESEL				VEHICULES A MOTEUR SERVANT DE TRACTEURS AGRICOLES			
DES	TRAC-	< 35	35-50	51-79	80 +	< 35	35-50	51-79	80 +	< 35	35-50	51-79	80 +
		303				304				305			

71943 1894 1501 1132 167 21663 36419 33153 4901 753 287 200 61

TABLEAU 1(suite)

RECENSEMENT AGRICOLE ET HORTICOLE 1-12-77

NIVEAU: PAR ROYAUME

CAT 1 : AGRICULTEURS, ELEVEURS, HORTICULTEURS PROFESSIONNELS

CAT 2 : PRODUCTEURS OCCASIONNELS

CAT 3 : ETABLISSEMENTS SPECIAUX (PENITENTIAIRES, MAISONS DE REPOS, ETABLISSEMENTS D'ENSEIGNEMENT ETC

	MOTOCULTEURS,	MOISONNEUSES	RECOLTEUSES-	MACHINES POUR	MACHINES POUR	INSTALLATIONS	TANKS
*UTILISATION D'AUTRES	MOTOHOUES,	-BATTEUSES	HACHEUSES	LA RECOLTE	LA RECOLTE	DE TRAITE	A LAIT
MACHINES APPARTENANT	-FRAISES ET			COMPL. MECAN.	COMPL. MECAN.	MECANIQUE	
A L'EXPLOITATION	-FAUCHEUSES			DE POMMES DE	DE BETTERAVES		
	306	307	308	TERRE 309	SUCR. 310	311	312
	EXPL. MACH.	EXPL. MACH.	EXPL. MACH.	EXPL. MACH.	EXPL. MACH.	EXPL. MACH.	EXPL. MACH.

8684 9900 6067 6619 3967 4248 1666 1725 2349 2399 41504 42176 30554 30983

*NOMBRE D'EXPLOITATIONS UTILISANT	TRACTEURS	MOTOCULTEURS,	MOISONNEUSES	RECOLTEUSES-	MACHINES POUR	MACHINES POUR	TANKS
DU MATERIEL APPARTENANT A :	OU VEHIC. A	MOTOHOUES,	-BATTEUSES	HACHEUSES	LA RECOLTE	LA RECOLTE	A
(1):UNE AUTRE EXPLOITATION	MOT. SERVANT	-FRAISES ET			COMPL. MECAN.	COMPL. MECAN.	LAIT
(ENTRAIDE)-UNE COOPERATIVE OU	DE TRACTEURS-	FAUCHEUSES			DE POMMES DE	DE BETTERAVES	
EN COPROPRIETE					TERRE	SUCRIERES	
(2):UNE ENTREPRISE DE TRAVAUX	313 314 315 316 317 318 319 320 321 322 323 324 325						
	(1) (2) (1) (2) (1) (2) (1) (2) (1) (2) (1) (2) (1)						

3282 9151 404 3783 3941 37541 1301 20519 570 10138 1060 12051 1526

*NOMBRE D'EXPLOITATIONS UTILISANT DE LA TRACTION ANIMALE 20677

*SUPERFICIE OCCUPEE PAR	NAVETS	CHOUX-	CAROTTES	CHOUX	CHOUX	PLANTES	AUTRES	TOTAL
DES CULTURES DEROBEES		NAVETS	FOURRA-	FOURRA-	MOELLIERS	ENFOUIES		
			GERES	GERES		EN VERT		NOMBRE SUPERFICIE
	1350 HA-	1351 HA-	1352 HA-	1353 HA-	1354 HA-	1355 HA-	1356 HA-	1357 HA-

24779.49 517.78 348.72 5526.57 2050.17 13160.68 3758.99 32633 50142.40

RECENSEMENT AGRICOLE ET HORTICOLE 1-12-77

NIVEAU: ROYAUME

TABLEAU 2 REPARTITION DES EXPLOITATIONS SELON LES CLASSES DE GRANDEUR, NOMBRE ET CATEGORIE DE DECLARANTS

TAILLE SELON LA SUPEFFICIE	CATEGORIE 1		CATEGORIE 2		CATEGORIE 3		TOTAL	
	EXPLOI- UTILISEE TATIONS NOMBRE	SUP. AGR. UTILISEE HA- A NOMBRE	EXPLOI- UTILISEE TATIONS NOMBRE	SUP. AGR. UTILISEE HA- A NOMBRE	EXPLOI- UTILISEE TATIONS NOMBRE	SUP. AGR. UTILISEE HA- A NOMBRE	EXPLOI- UTILISEE TATIONS NOMBRE	SUP. AGR. UTILISEE HA- A NOMBRE

CAT 1 : AGRICULTEURS, ELEVEURS ET HORTICULTEURS PROFESSIONNELS

CAT 2 : PRODUCTEURS OCCASIONNELS

CAT 3 : ETABLISSEMENTS SPECIAUX (PENITENTIAIRES, MAISONS DE REPOS, ETABLISSEMENTS D'ENSEIGNEMENT ETC...)

* MODELE IBIS AVEC MODELE 1 CORRESPONDANT

TOTAL CAT 1+2+3

0 HA	845	2000	22	2867
0,01 < 1 HA	6120	3036.14	19428	10673.06
1 < 2 HA	3756	5346.04	7031	9628.02
2 < 3 HA	3104	7558.31	3481	8325.85
3 < 5 HA	6588	26235.89	3894	14793.03
5 < 7 HA	6845	40643.83	1934	11140.33
7 < 10 HA	10475	88373.40	1342	11006.39
10 < 15 HA	14646	180202.27	869	10319.76
15 < 20 HA	10692	184560.74	359	6097.67
20 < 25 HA	6844	151988.55	168	3718.96
25 < 30 HA	4370	118935.88	69	1847.26
30 < 35 HA	3019	97225.01	41	1309.72
35 < 40 HA	1934	72046.65	38	1395.50
40 < 45 HA	1446	60981.27	24	1008.77
45 < 50 HA	992	46858.39	20	938.64
50 < 60 HA	1211	65712.24	17	931.75
60 < 80 HA	1229	83705.49	16	1117.02
80 < 100 HA	536	47462.73	4	345.88
100 < 150 HA	404	47162.60	10	1186.76
150 & + HA	101	19323.03	4	849.47
TOT. HA	85157	1347359.46	40749	96633.84

* EXPLOITATIONS DISPARUES

940 6512.20 3205 3519.36 44 53.37 4189 10084.93

* EXPLOITATIONS NOUVELLES

238 418 10 666

* EXPLOITATIONS SAHS ACTIVITE AU 15 MAI, PREMIERE PHASE DU RECENSEMENT

10 45 55

RECENSEMENT AGRICOLE ET HORTICOLE 1-12-77

NIVEAU: ROYAUME

TABEAU 3 REPARTITION DES EXPLOITATIONS SELON LES CLASSES DE GRANDEUR ET LA MAIN-D'OEUVRE (NOMBRE DE PERSONNES)

CHEFS D'EXPLOITATION										
TAILLE SELON LA SUPERFICIE AGRICOLE UTILISEE	A TEMPS PARTIEL AVEC UN TEMPS DE TRAVAIL DE								A TEMPS COMPLET (90 % ET PLUS)	
	< 25 %		25 < 50 %		50 < 75 %		75 < 90 %		TOTAL	DONT
	TOTAL	DONT	TOTAL	DONT	TOTAL	DONT	TOTAL	DONT	TOTAL	DONT
		HOMMES		HOMMES		HOMMES		HOMMES		HOMMES

* MODELE 1BIS AVEC MODELE 1 CORRESPONDANT *

TOTAL CAT 1+2+3										
0 HA	1376	1027	515	399	231	153	106	81	619	491
0,01 < 1 HA	15201	10370	3364	3169	1795	938	499	341	4937	4324
1 < 2 HA	5157	4352	1732	1400	708	431	296	191	2949	2587
2 < 3 HA	2286	1927	1155	897	538	336	312	182	2336	1944
3 < 5 HA	2303	1954	1566	1230	955	612	544	306	5156	4262
5 < 7 HA	1073	904	862	679	687	431	506	274	5682	4977
7 < 10 HA	687	558	725	569	667	402	597	336	9165	8312
10 < 15 HA	477	400	488	385	556	336	561	342	13456	12534
15 < 20 HA	215	184	182	152	273	185	285	183	10103	9621
20 < 25 HA	109	95	92	78	105	78	140	97	6555	6322
25 < 30 HA	43	40	52	42	70	56	81	67	4192	4052
30 < 35 HA	34	24	28	22	32	28	47	38	2926	2833
35 < 40 HA	29	24	17	14	17	14	42	34	1859	1811
40 < 45 HA	16	10	12	8	19	13	24	18	1403	1367
45 < 50 HA	18	15	13	11	10	9	12	9	962	934
50 < 60 HA	15	11	12	11	15	13	17	13	1175	1154
60 < 80 HA	26	17	9	7	11	9	17	13	1187	1156
80 < 100 HA	9	7	5	3	9	7	8	6	511	505
100 < 150 HA	14	13	12	8	8	7	4	4	379	371
150 & + HA	5	3	6	6	2	2	3	3	97	95
TOT. HA	29101	24675	11347	9090	6228	4110	4121	2538	75659	69702

RECENSEMENT AGRICOLE ET HORTICOLE 1-12-77

NIVEAU: ROYAUME

TABLEAU 3 REPARTITION DES EXPLOITATIONS SELON LES CLASSES DE GRANDEUR ET LA MAIN-D'OEUVRE (NOMBRE DE PERSONNES)

MEMBRES DE LA FAMILLE DU CHEF D'EXPLOITATION (CHEF D'EXPLOITATION EXCLU)											
TAILLE SELON LA SUPERFICIE AGRICOLE UTILISEE	A TEMPS PARTIEL AVEC UN TEMPS DE TRAVAIL DE								A TEMPS COMPLET (90 % ET PLUS)		
	< 25 %		25 < 50 %		50 < 75 %		75 < 90 %		TOTAL	DONT	
	TOTAL	DONT HOMMES	TOTAL	DONT HOMMES	TOTAL	DONT HOMMES	TOTAL	DONT HOMMES	TOTAL	DONT HOMMES	

* MODELE IBIS AVEC MODELE 1 CORRESPONDANT *

TOTAL CAT 1+2+3

0 HA	273	77	160	18	103	12	33	5	109	71
0,01 < 1 HA	2944	720	1385	199	800	76	313	39	767	510
1 < 2 HA	1288	448	859	170	533	66	190	29	461	299
2 < 3 HA	938	362	612	131	325	35	92	16	273	166
3 < 5 HA	1707	648	1174	269	588	94	191	38	460	282
5 < 7 HA	1585	590	1311	274	649	103	189	41	552	326
7 < 10 HA	2240	720	2183	367	1148	159	324	81	948	590
10 < 15 HA	2943	838	3358	439	1751	181	643	117	1820	1216
15 < 20 HA	2174	576	2557	296	1426	124	560	115	1668	1141
20 < 25 HA	1316	307	1825	178	1030	116	395	103	1268	886
25 < 30 HA	838	193	1198	104	693	62	262	52	937	674
30 < 35 HA	575	142	792	68	476	43	213	48	749	515
35 < 40 HA	332	69	504	53	335	37	136	27	516	380
40 < 45 HA	263	53	361	38	232	18	118	15	448	333
45 < 50 HA	172	30	258	20	183	20	60	10	334	245
50 < 60 HA	245	64	271	20	228	17	86	15	413	297
60 < 80 HA	219	41	262	18	184	23	75	19	595	473
80 < 100 HA	93	11	112	18	58	3	25	5	274	227
100 < 150 HA	59	11	80	12	55	4	21	4	231	203
150 & + HA	10	3	14	4	4		4	2	82	71
TOT. HA	20219	5903	19276	2696	10801	1193	3930	781	12905	8905

RECENSEMENT AGRICOLE ET HORTICOLE 1-12-77

NIVEAU: ROYAUME

TAB. 3 REPARTITION DES EXPLOITATIONS SELON LES CLASSES DE GRANDEUR ET LA MAIN-D'OEUVRE (NOMBRE DE PERSONNES)

TAILLE SELON LA SUPERFICIE AGRICOLE UTILISEE	MAIN-D'OEUVRE NON FAMILIALE OCCUPEE REGULIEREMENT								NOMBRE DE JOURS DE TRAVAIL FOURNIS PAR LA MAIN-D'OEUVRE NON FAN. SAIS. OU OCCASIONNELLE			
	A TEMPS PARTIEL AVEC UN TEMPS DE TRAVAIL DE								A TEMPS COMPLET (90 % ET PLUS)			
	< 25 H		25 < 50 H		50 < 75 H		75 < 90 H					
	TOTAL	DONT HOMMES	TOTAL	DONT HOMMES	TOTAL	DONT HOMMES	TOTAL	DONT HOMMES	TOTAL	DONT HOMMES	TOTAL	DONT HOMMES

* MODELE IBIS AVEC MODELE 1 CORRESPONDANT *

TOTAL CAT 1+2+3	0 HA		0,01 < 1 HA		1 < 2 HA		2 < 3 HA		3 < 5 HA		5 < 7 HA		7 < 10 HA		10 < 15 HA		15 < 20 HA		20 < 25 HA		25 < 30 HA		30 < 35 HA		35 < 40 HA		40 < 45 HA		45 < 50 HA		50 < 55 HA		55 < 60 HA		60 < 100 HA		100 < 150 HA		150 & + HA		TOT. HA																																																																																																																																																																																																																			
	111	10	69	6	20	4	35	5	241	197	3432	653	109	74	85	46	60	39	23	17	946	865	20193	15263	35	27	41	30	29	25	26	22	598	543	6984	4118	25	16	19	16	17	10	8	5	359	328	8237	4453	23	25	35	31	23	3	6	4	337	309	9749	5161	27	17	13	11	15	9	11	11	230	202	11850	6822	33	27	9	9	15	10	15	9	253	235	13947	7794	26	24	33	25	21	13	20	18	353	326	26513	15285	20	19	39	22	45	10	8	6	225	216	20320	13530	10	10	27	14	17	14	10	10	214	202	25113	17658	12	9	11	9	15	11	3	2	178	171	9231	6119	8	7	13	11	14	8	5	3	115	112	5339	3605	15	11	5	4	11	9	6	5	143	129	3601	2686	8	7	9	9	9	9	5	4	97	89	2619	2013	6	6	7	7	8	7	3	2	115	103	2971	2576	14	12	10	9	5	3	8	8	151	149	10256	6409	10	10	14	14	12	10	18	18	275	265	5666	5137	7	7	6	4	10	7	2	2	206	203	2976	2605	4	4	5	5	11	9	15	14	282	282	8431	6126	3	1	3	2	2	2	7	7	209	207	1313	1313	511	323	444	284	326	217	234	172	5527	5153	199121	131526

TAB. 4 REPARTITION DE LA MAIN-D'OEUVRE OCCUPEE REGULIEREMENT SELON LES CLASSES D'AGE

CLASSES D'AGE	NOMBRE DE CHEFS D'EXPLOITATION		MAIN-D'OEUVRE				CHEFS D'EXPLOITATION, MAIN-D'OEUVRE FAMILIALE ET NON FAMILIALE OCCUPES AVEC UN TEMPS DE TRAVAIL DE										
			FAMILIALE		NON FAMILIALE		< 25 %		25 < 50 %		50 < 75 %		75 < 90 %		90 % ET PLUS		TOTAL
	TOTAL	DONT HOMMES	TOTAL	DONT HOMMES	TOTAL	DONT HOMMES											

* MODELE IBIS AVEC MODELE 1 CORRESPONDANT *

TOTAL CAT 1+2+3	15 - 19 ANS		20 - 24 ANS		25 - 29 ANS		30 - 34 ANS		35 - 39 ANS		40 - 44 ANS		45 - 49 ANS		50 - 54 ANS		55 - 59 ANS		60 - 64 ANS		65 ANS ET +		TOTAL																																																																																																																									
	208	165	4341	3216	772	682	1453	532	415	292	2629	5321	1814	1597	5323	3984	882	789	1348	991	674	439	5067	8519	4976	4426	5192	2175	690	587	1689	1677	1102	479	5911	10858	7634	6633	5379	1015	576	489	2358	2286	1418	649	6878	13589	10669	9201	6265	1032	599	468	3401	3178	1938	839	8777	18133	15375	13328	8814	1239	753	633	4684	4265	2575	1190	12028	24942	22033	17262	9249	1337	795	695	6330	4996	2859	1293	15202	30677	21832	19063	8908	1388	878	763	6746	4721	2531	1289	16331	31518	16810	14673	5504	926	597	552	5294	2983	1675	846	12113	22911	12027	10749	2789	836	337	326	4628	1957	969	547	7052	15153	15978	12998	3667	2130	163	145	11700	3481	1199	425	2103	18908	126456	110115	67131	19478	7042	6149	49831	31067	17355	8285	94091	200629

RECENSEMENT AGRICOLE ET HORTICOLE 1-12-77

NIVEAU: ROYAUME

TABLEAU 4 MAIN-D'OEUVRE OCCUPEE A TEMPS COMPLET (90 % ET PLUS)

MAIN-D'OEUVRE OCCUPEE A TEMPS COMPLET (PERSONNES)	NOMBRE D'EXPLOITATIONS SELON L'EFFECTIF DE LA MAIN-D'OEUVRE FAMILIALE (CHEF D'EXPLOITATION INCLU)										TOTAL	
	0 PERS.	1 PERS.	2 PERS.	3 PERS.	4 PERS.	5 PERS.	6 PERS.	7 PERS.	8 PERS.	9 PERS.		10 P. ET +
TOTAL CAT 1+2+3	49435	64365	8935	1477	326	136	72	44	27	21	95	126456

* MODELE IBIS AVEC MODELE 1 CORRESPONDANT *

TOTAL CAT 1+2+3

0 PERS.	49435											49435
1	337	64365										64702
2	83	1053	8935									10121
3	41	247	213	976								1477
4	16	85	64	32	129							326
5	8	53	37	12	8	18						136
6	10	27	17	11	2	1	4					72
7	3	21	12	4	3	1						44
8	3	11	5	5		3						27
9	1	12	3	4	1							21
10 PERS. & +	18	39	13	7	9	5	2	1		1		95
TOT.	49955	65913	9349	1051	152	28	6	1		1		126456

TABLEAU 5 REPARTITION DE LA MAIN-D'OEUVRE FAMILIALE SALARIEE, NON FAM. ET SAISONNIERE (EN U.T.A.) SELON LES CLASSES D'AGE

CLASSES D'AGE	MAIN D'OEUVRE FAMILIALE SALARIEE EN UNITES DE TRAVAIL ANNEE				MAIN-D'OEUVRE NON FAMILIALE EN UNITES DE TRAVAIL ANNEE				MAIN-D'OEUVRE SAISONNIERE OU OCCASIONNELLE NON FAMILIALE EN UNITES DE TRAVAIL ANNEE	
	QUALIFIEES	NON QUALIFIEES	HOMMES	FEMMES	QUALIFIEES	NON QUALIFIEES	HOMMES	FEMMES	HOMMES	FEMMES
TOTAL CAT 1+2+3	257.2	17.2	150.8	50.2	262.8	19.4	530.6	89.2	0.0	0.0
< 21 ANS	1437.2	300.6	649.8	588.4	2729.4	155.4	2012.0	320.8	0.0	0.0
21 < 65 ANS	13.2	5.0	14.2	6.2	23.6	0.6	40.6	5.2	0.0	0.0
65 ANS ET +	1707.6	322.8	814.8	644.8	3015.8	175.4	2583.2	415.2	438.3	225.3

* MODELE IBIS AVEC MODELE 1 CORRESPONDANT *

TOTAL CAT 1+2+3

< 21 ANS	257.2	17.2	150.8	50.2	262.8	19.4	530.6	89.2	0.0	0.0
21 < 65 ANS	1437.2	300.6	649.8	588.4	2729.4	155.4	2012.0	320.8	0.0	0.0
65 ANS ET +	13.2	5.0	14.2	6.2	23.6	0.6	40.6	5.2	0.0	0.0
TOTAL	1707.6	322.8	814.8	644.8	3015.8	175.4	2583.2	415.2	438.3	225.3

1.50

RECENSEMENT AGRICOLE ET HORTICOLE 1-12-77

NIVEAU: ROYAUME

-96

TABLEAU 6 REPARTITION DES EXPLOITATIONS SELON LES CLASSES DE GRANDEUR ET L'UTILISATION DE TRACTEURS ET/OU VEHICULES A MOTEUR SERVANT DE TRACTEUR ET APPARTENANT A L'EXPLOITATION

NOMBRE DE TRACTEURS ET/OU VEHICULES A MOTEUR SERVANT DE TRACTEUR														
TAILLE	NOMBRE	TRACTEURS A ESSENCE OU					TRACTEURS DIESEL					VEHICULES A MOTEUR SERVANT DE		
		A ESSENCE ET PETROLE (303)					(304)					TRACTEUR (305)		
UTILISEE	ITIONS	35	51	80	TOTAL	35	51	80	TOTAL	35	51	80	TOTAL	
		< 35	A 50	A 79	ET +	< 35	A 50	A 79	ET +	< 35	A 50	A 79	ET +	
		C.V.	C.V.	C.V.	C.V.	C.V.	C.V.	C.V.	C.V.	C.V.	C.V.	C.V.	C.V.	

* MODELE 1BIS AVEC MODELE 1 CORRESPONDANT

TOTAL CAT 1+2+3

0 HA	6	6	4	1	17	45	40	39	13	337	6		1	1	8	
0.01 < 1 HA	2430	219	41	6	2	259	1466	354	234	68	2342	52	8	1	2	63
1 < 2 HA	2570	190	50	17	7	264	1429	740	214	47	2430	67	5	4	2	78
2 < 3 HA	2325	139	52	12	1	204	1181	794	237	40	2252	52	12	4	1	69
3 < 5 HA	4967	255	89	20	2	367	2362	1815	638	81	4856	81	16	3	3	103
5 < 7 HA	5171	159	126	40	5	330	2075	2261	804	80	5220	74	25	3	2	104
7 < 10 HA	8361	224	236	96	2	558	2620	4292	1656	140	8708	78	45	10	2	135
10 < 15 HA	13437	225	307	236	16	786	3422	7397	4296	276	15391	88	43	27	10	168
15 < 20 HA	10463	170	219	194	14	597	2311	5903	5259	310	13763	65	42	27	7	141
20 < 25 HA	6812	107	141	144	8	400	1503	3931	4524	325	10283	54	22	21	3	100
25 < 30 HA	4355	64	76	85	7	232	1020	2530	3403	332	7285	29	22	19	7	77
30 < 35 HA	3020	35	40	77	8	160	704	1762	2754	308	5528	13	15	14	3	45
35 < 40 HA	1939	37	29	47	7	120	429	1139	1874	247	3689	21	9	14	1	45
40 < 45 HA	1449	13	22	34	12	81	286	853	1511	290	2940	15	9	9	1	34
45 < 50 HA	1034	13	6	20	4	43	210	592	1091	238	2131	10	3	4	1	18
50 < 60 HA	1024	19	21	26	11	77	206	665	1515	379	2765	7	3	10	2	22
60 < 80 HA	1233	17	14	35	10	76	235	657	1578	644	3114	17	1	11	2	31
80 < 100 HA	535	7	11	14	15	47	73	289	722	404	1489	6	1	2	1	10
100 < 150 HA	412	2	12	18	19	51	51	164	575	497	1287	10	6	18	9	41
150 & + HA	109	1	3	7	14	25	15	36	229	182	462	8			1	9
TOT. HA	71943	1894	1501	1132	167	4694	21663	36419	33153	4901	96136	753	287	200	61	1301

NIVEAU: ROYAUME

TABLEAU 6 REPARTITION DES EXPLOITATIONS SELON LES CLASSES DE GRANDEUR ET L'UTILISATION DE TRACTEURS ET/OU VEHICULES A MOTEUR SERVANT DE TRACTEUR ET APPARTENANT A L'EXPLOITATION

TAILLE SELON LA SUPERFICIE AGRICOLE UTILISEE	NOMBRE D'EXPLOITATIONS AVEC ... TRACTEURS OU VEHICULES A MOTEUR SERVANT DE TRACTEURS				NOMBRE DE TRACTEURS
	1 TRACTEUR	2 TRACTEURS	3 TRACTEURS	4 TRACTEURS ET PLUS	

* MODELE 1815 AVEC MODELE 1 CORRESPONDANT

TOTAL CAT 1+2+3	1	2	3	4	5
0 HA	109	8	5	5	22
0,01 < 1 HA	2309	78	16	27	151
1 < 2 HA	2449	87	15	19	104
2 < 3 HA	2197	93	17	18	91
3 < 5 HA	4701	213	24	29	167
5 < 7 HA	4806	309	34	22	128
7 < 10 HA	7475	795	52	39	180
10 < 15 HA	10847	2393	141	56	289
15 < 20 HA	6726	3501	185	51	243
20 < 25 HA	3193	3326	246	42	195
25 < 30 HA	1492	2550	276	37	174
30 < 35 HA	705	1933	291	41	189
35 < 40 HA	364	1277	264	34	144
40 < 45 HA	209	928	268	44	186
45 < 50 HA	111	653	202	38	169
50 < 60 HA	81	739	346	58	267
60 < 80 HA	43	579	484	127	568
80 < 100 HA	11	166	256	102	434
100 < 150 HA	4	70	183	155	686
150 & + HA	1	3	24	81	417
TOT. HA	47838	19751	3329	1025	4804

NIVEAU: ROYAUME

TABLEAU 7 REPARTITION DES EXPLOIT. SELON LES CLASSES DE GRANDEUR ET L'UTILISATION DES MACHINES APPARTENANT A L'EXPLOITATION

TAILLE SELON LA SUPERFICIE AGRICOLE UTILISEE	TRACTEURS ET VEHICULES A MOTEUR SER- VANT DE		MOTOCULTEURS MOTOCROUES, ET MOTO- FAUCHEUSES		MOISSON- NEUSES- BATTEUSES		RECOLTEUSES- HACHEUSES		MACHINES POUR LA RECOLTE COMPL. MECANISEE DE POMMES DE TERRE		INSTALLATIONS DE TRAITE MECANIQUE BETTERAVES SUCRIERES		TANKS A LAIT			
	303-304-305	305	306	307	308	309	310	311	312							
	ENPL.	MACH.	ENPL.	MACH.	ENPL.	MACH.	ENPL.	MACH.	ENPL.	MACH.	ENPL.	MACH.	ENPL.	MACH.	ENPL.	MACH.

* MODELE IBIS AVEC MODELE 1 CORRESPONDANT

TOTAL CAT 1+2+3

0 HA	127	162	13	15			9	10				3	3	3	4	
0.01 < 1 HA	2430	2664	3680	4081	17	31	28	43	4	4		91	91	34	34	
1 < 2 HA	2570	2772	1445	1724	27	50	29	32	6	6	4	5	147	148	75	75
2 < 3 HA	2325	2525	655	773	35	54	30	37	10	14	7	9	249	249	158	158
3 < 5 HA	4967	5366	717	820	62	100	77	88	25	38	17	21	1113	1116	832	832
5 < 7 HA	5171	5654	480	559	93	133	100	115	39	42	21	24	2026	2032	1547	1548
7 < 10 HA	8361	9401	446	503	173	225	229	241	85	92	67	70	4885	4905	3751	3769
10 < 15 HA	13437	16345	396	465	387	462	538	561	188	198	198	203	9137	9232	7023	7125
15 < 20 HA	10463	14526	289	313	501	551	628	665	278	285	328	332	7674	7785	5961	6054
20 < 25 HA	6812	10783	197	219	501	639	538	567	245	249	319	323	5138	5256	3793	3865
25 < 30 HA	4355	7594	114	131	625	662	390	417	192	195	286	291	3319	3398	2304	2345
30 < 35 HA	3020	5733	67	75	592	610	311	328	146	149	232	236	2328	2387	1557	1574
35 < 40 HA	1939	3854	43	59	461	476	207	218	116	117	163	163	1506	1546	956	970
40 < 45 HA	1449	3055	39	45	416	445	169	183	84	84	128	130	1077	1119	672	686
45 < 50 HA	1004	2192	22	24	353	365	131	138	64	65	89	90	730	758	470	482
50 < 60 HA	1224	2864	26	26	458	472	175	187	76	76	129	130	826	854	562	574
60 < 80 HA	1233	3221	31	41	601	628	214	239	68	69	158	163	782	802	536	553
80 < 100 HA	535	1545	13	15	312	329	80	83	24	24	79	82	276	287	183	192
100 < 150 HA	412	1379	9	9	285	298	64	71	12	14	87	89	165	170	114	115
150 & + HA	109	496	2	3	73	89	20	25	4	4	37	38	32	38	23	28
TOT. HA	71943	102131	8684	9900	6067	6619	3967	4248	1666	1725	2349	2399	41504	42176	30554	30983

NIVEAU: ROYAUME

TABLEAU 7 REPARTITION DES EXPLOIT. SELON LES CLASSES DE GRANDEUR ET L'UTILISATION DES MACHINES N'APPARTENANT PAS A L'EXPLOITATION (suite)

TAILLE	APPARTENANT A UNE AUTRE EXPLOIT., COOPERATIVE OU EN COFOPR.							APPARTENANT A UNE ENTREPRISE DE TRAVAUX											
	SELCN LA SUPERFICIE AGRIQUE	TRACT. & MOTOCULT.	MOIS-SON-	PECOL-TEUSES	MACH. POUR LA RECOLTE COMPL. MEC.	TANKS	A	TRACT. & MOTOCULT.	MOIS-SON-	RECOL-TEUSES	MACH. POUR LA RECOLTE COMPL. MEC.	LAIT	MOTEUR	-FRAISES, NEUSES-HA-	UTILISEE	SERV. DE FAUCHEU-BAT-CHEUSES-POMMES BETTER.	SERV. DE FAUCHEU-BAT-CHEUSES-POMMES BETTER.	TRACT. SES TEUSES DE TERRE SUCR.	TRACT. SES TEUSES DE TERRE SUCR.
	313	315	317	319	321	323	325	314	316	318	320	322	324						

* MODELE IBIS AVEC MODELE 1 CORRESPONDANT

TOTAL CAT 1+2+3													
0 HA	16							34					
0,01 < 1 HA	1133	127	137	14	4	5		1060	239	1709	153	57	32
1 < 2 HA	474	60	107	16	6	2	9	742	187	1558	202	97	39
2 < 3 HA	242	27	97	13	4	5	20	519	169	1489	271	142	58
3 < 5 HA	351	28	201	36	17	20	83	1000	389	3379	971	493	247
5 < 7 HA	202	30	204	58	27	23	147	974	414	3600	1410	846	483
7 < 10 HA	223	37	303	102	52	53	336	1317	660	5364	3030	1636	1086
10 < 15 HA	209	39	508	181	97	149	468	1468	824	7287	4837	2543	2295
15 < 20 HA	130	29	494	192	105	150	230	934	446	5081	3639	1882	2237
20 < 25 HA	87	8	420	135	96	137	109	470	229	3053	2164	1109	1651
25 < 30 HA	43	7	350	104	46	106	54	242	99	1799	1288	601	1119
30 < 35 HA	41	3	320	102	43	83	20	127	57	1066	786	308	768
35 < 40 HA	31	4	223	77	22	49	19	69	20	651	485	158	448
40 < 45 HA	22	3	163	55	21	37	13	54	18	445	377	91	351
45 < 50 HA	16		99	43	6	20	7	36	8	263	228	56	269
50 < 60 HA	23	1	141	61	11	47	6	35	10	329	259	59	314
60 < 80 HA	16		106	71	9	69	3	37	11	257	241	36	323
80 < 100 HA	8	1	41	26	2	40	1	11	2	105	95	12	161
100 < 150 HA	11		24	13	1	58		19		82	76	10	138
150 & + HA	4		3	2	1	7	1	3	1	24	16	2	32
TOT. HA	3282	404	3941	1301	570	1060	1526	9151	3783	37541	20519	10138	12051

RECENSEMENT AGRICOLE ET HORTICOLE 1-12-77

NIVEAU: ROYAUME

TABLEAU 8 REPARTITION DES EXPLOITATIONS SELON LES CLASSES DE GRANDEUR ET IMPORTANCE DE LA SUPERFICIE OCCUPEE PAR :

CEREALES (Y COMPRIS SEMENCES)

CLASSES D'IMPORTANCE DE LA CULTURE MENTIONNEE CI-DESSUS							
TAILLE	TAILLE						
SELON LA	1 < 50 A	50 A < 1 HA	1 < 3 HA	3 < 5 HA	5 < 10 HA	10 < 20 HA	
SUPERFICIE	SUPERFICIE						
AGRICOLE	EXPLOI-	EXPLOI-	EXPLOI-	EXPLOI-	EXPLOI-	EXPLOI-	EXPLOI-
UTILISEE	TATIONS	HA- A TATIONS	HA- A TATIONS	HA- A TATIONS	HA- A TATIONS	HA- A TATIONS	HA- A TATIONS

* MODELE 1BIS AVEC MODELE 1 CORRESPONDANT

TOTAL CAT 1+2+3												
0 HA												
0.01 < 1 HA	4314	950.07	961	644.31								
1 < 2 HA	1922	537.47	1236	814.09	559	696.25						
2 < 3 HA	768	240.87	1165	518.53	1104	1669.25						
3 < 5 HA	646	214.32	1640	1162.88	3485	5652.40	375	1288.55				
5 < 7 HA	253	83.39	879	624.18	3202	6935.20	907	3326.65	133	734.29		
7 < 10 HA	178	58.80	674	470.93	4000	8961.65	2356	8728.42	743	4619.08		
10 < 15 HA	109	38.30	445	312.46	3348	7425.84	4029	15551.55	2895	18543.27	151	1656.72
15 < 20 HA	32	10.82	166	115.00	1453	2829.04	2232	8748.02	3776	25767.13	662	7780.16
20 < 25 HA	18	5.84	51	34.55	557	1069.76	891	3486.60	2805	20165.36	1176	14439.41
25 < 30 HA	5	1.79	18	13.19	232	448.17	400	1564.40	1642	12290.68	1345	17455.97
30 < 35 HA	5	1.39	8	4.94	121	231.17	183	729.62	867	8483.88	1376	18907.38
35 < 40 HA	2	75	4	2.80	56	104.40	115	452.12	459	3431.90	946	13489.53
40 < 45 HA	1	30	2	1.53	33	75.56	59	231.71	245	1859.78	678	9924.98
45 < 50 HA					23	41.41	42	163.42	134	999.52	415	6193.76
50 < 60 HA					15	28.09	27	109.55	103	774.87	392	5950.56
60 < 80 HA	1	40	2	1.60	8	14.40	12	45.30	69	518.39	221	3365.01
80 < 100 HA					3	5.00	1	4.60	7	49.75	37	573.95
100 < 150 HA							1	4.00	1	5.50	6	86.00
150 & + HA					1	1.70			1	9.50	4	60.00
TOT. HA	8254	2148.51	7251	5020.98	19990	36299.84	11635	44434.51	13890	96252.95	7409	99863.43

-DONT EXPLOITATIONS UTILISANT DES MOISSONNEUSES-BATTEUSES

	3047	883.29	3736	2632.65	12502	23296.64	8271	31733.49	10635	74288.18	6048	81717.25
--	------	--------	------	---------	-------	----------	------	----------	-------	----------	------	----------

* EXPLOITATIONS DISPARUES

	444	106.24	199	137.82	213	378.20	69	259.46	86	592.44	34	456.68
--	-----	--------	-----	--------	-----	--------	----	--------	----	--------	----	--------

NIVEAU: ROYAUME

TABLEAU 8 REPARTITION DES EXPLOITATIONS SELON LES CLASSES DE GRANDEUR ET IMPORTANCE DE LA SUPERFICIE OCCUPEE PAR :

CEREALES (Y COMPRIS SEMENCES) (suite)

TAILLE		CLASSES D'IMPORTANCE DE LA CULTURE MENTIONNEE CI-DESSUS						TOTAL
SELON LA SUPERFICIE	AGRICOLE	20 < 25 HA	25 < 30 HA	30 < 40 HA	40 < 50 HA	50 HA ET +		
UTILISEE	EXPLOI-TATIONS	HA- A	EXPLOI-TATIONS	HA- A	EXPLOI-TATIONS	HA- A	EXPLOI-TATIONS	

* MODELE 1BIS AVEC MODELE 1 CORRESPONDANT

TOTAL CAT 1+2+3

0 HA													
0,01 < 1 HA												5275 1596.38	
1 < 2 HA												3717 2047.81	
2 < 3 HA												3057 2730.65	
3 < 5 HA												6146 8318.65	
5 < 7 HA												6034 11753.71	
7 < 10 HA												8551 22838.88	
10 < 15 HA												11487 43588.14	
15 < 20 HA												8326 45250.27	
20 < 25 HA	12	253.53										5510 39455.05	
25 < 30 HA	28	594.81	3	76.14								3673 32445.14	
30 < 35 HA	89	1915.23	11	298.81	4	123.23						2669 28695.65	
35 < 40 HA	137	2987.28	30	793.31	6	200.05						1755 21467.14	
40 < 45 HA	198	4334.24	79	2131.29	20	650.18						1320 19239.57	
45 < 50 HA	187	4164.16	86	2313.09	41	1312.09	4	167.76				932 15355.21	
50 < 60 HA	269	6036.42	213	5782.69	134	4470.79	5	211.37				1158 23364.34	
60 < 80 HA	173	3844.87	162	4993.28	363	12431.47	132	5783.10	25	1360.19		1188 32358.01	
80 < 100 HA	37	824.72	47	1275.37	132	4660.39	136	6047.02	123	6936.32		523 20377.12	
100 < 150 HA	4	84.80	10	277.35	43	1538.15	93	4219.33	252	16575.65		410 22790.78	
150 & + HA			1	28.58	1	33.00			100	10248.16		108 10380.94	
TOT. HA	1134	25090.06	662	17974.91	744	25419.35	370	16428.58	500	35120.32		71839 404053.44	
-DONT EXPLOITATIONS UTILISANT DES MOISSONNEUSES-BATTEUSES													
		935	20717.32	577	15664.17	643	21981.61	335	14902.18	462	32415.46	47191	320232.24

* EXPLOITATIONS DISPARUES

	7	157.59	3	85.95	1	32.50	3	140.42	3	188.72	1062	2536.02
--	---	--------	---	-------	---	-------	---	--------	---	--------	------	---------

RECENSEMENT AGRICOLE ET HORTICOLE 1-12-77

NIVEAU: ROYAUME

TABLEAU 8 REPARTITION DES EXPLOITATIONS SELON LES CLASSES DE GRANDEUR ET IMPORTANCE DE LA SUPERFICIE OCCUPEE PAR :

POMMES DE TERRE (EXCEPTE LES CULTURES DE PLANTS)

		CLASSES D'IMPORTANCE DE LA CULTURE MENTIONNEE CI-DESSUS											
TAILLE		1 < 50 A		50 A < 1 HA		1 < 3 HA		3 < 5 HA		5 < 10 HA		10 < 20 HA	
SELON LA	SUPERFICIE	EXPLOI- TATIONS	HA- A	EXPLOI- TATIONS	HA- A	EXPLOI- TATIONS	HA- A	EXPLOI- TATIONS	HA- A	EXPLOI- TATIONS	HA- A	EXPLOI- TATIONS	HA- A

* MODELE IBIS AVEC MODELE 1 CORRESPONDANT

TOTAL CAT 1+2+3

0 HA														
0,01 < 1 HA	9833	869.13	82	51.07										
1 < 2 HA	4585	535.47	142	83.17	40	47.35								
2 < 3 HA	2879	392.19	196	127.07	78	111.64								
3 < 5 HA	4820	731.59	547	349.35	256	351.91	13	45.10						
5 < 7 HA	3969	653.66	751	494.86	495	684.40	27	92.84	2	11.30				
7 < 10 HA	4858	838.27	1246	822.58	1155	1678.42	77	264.78	12	74.50				
10 < 15 HA	5561	912.66	1449	936.81	2254	3517.59	273	947.25	45	285.13	2	21.06		
15 < 20 HA	3415	529.04	735	474.94	1775	3030.43	433	1521.63	102	620.50	7	93.05		
20 < 25 HA	2023	321.67	332	209.92	997	1748.48	445	1593.45	127	757.75	3	30.75		
25 < 30 HA	1251	189.98	193	124.15	466	819.94	327	1200.39	162	1013.16	13	166.39		
30 < 35 HA	864	131.42	142	89.39	275	476.17	182	687.17	147	934.18	15	195.05		
35 < 40 HA	541	87.71	86	55.15	150	247.70	89	342.33	115	747.46	13	154.69		
40 < 45 HA	390	62.46	51	32.60	100	177.32	62	226.15	79	530.48	19	229.62		
45 < 50 HA	252	40.64	43	27.15	57	95.47	41	154.27	57	384.25	16	213.86		
50 < 60 HA	270	41.71	35	21.87	60	97.21	45	164.42	63	441.51	38	465.27		
60 < 80 HA	242	38.19	25	16.58	54	93.17	26	98.14	41	293.38	45	604.19		
80 < 100 HA	76	11.79	11	6.75	17	28.80	7	25.45	15	105.20	15	203.01		
100 < 150 HA	36	5.49	6	3.55	11	19.53	3	11.50	9	61.71	14	198.22		
150 & + HA	3	35	1	60			1	3.50	4	28.22	4	45.52		
TOT. HA	45849	6404.42	6078	3932.56	8240	13225.53	2051	7378.37	980	6288.73	204	2620.68		

-DONT EXPLOITATIONS UTILISANT DES MACHINES POUR LA RECOLTE COMPLEMENTEMENT MECANISEE DE POMMES DE TERRE

	1811	520.80	2319	1571.38	5545	9242.14	1628	5869.73	791	5085.51	158	2051.50		
--	------	--------	------	---------	------	---------	------	---------	-----	---------	-----	---------	--	--

* EXPLOITATIONS DISPARUES

	1301	131.44	41	23.97	32	48.59	10	37.05	6	40.41	1	10.00		
--	------	--------	----	-------	----	-------	----	-------	---	-------	---	-------	--	--

NIVEAU: ROYAUME

TABLEAU 8 REPARTITION DES EXPLOITATIONS SELON LES CLASSES DE GRANDEUR ET IMPORTANCE DE LA SUPERFICIE OCCUPEE PAR :

POMMES DE TERRE (EXCEPTE LES CULTURES DE PLANTS) (suite)

TAILLE SELON LA SUPERFICIE	CLASSES D'IMPORTANCE DE LA CULTURE MENTIONNEE CI-DESSUS						TOTAL
	20 < 25 HA	25 < 30 HA	30 < 40 HA	40 < 50 HA	50 HA ET +		
AGRICOLE UTILISEE	EXPLOI- TATIONS	EXPLOI- TATIONS	EXPLOI- TATIONS	EXPLOI- TATIONS	EXPLOI- TATIONS	EXPLOI- TATIONS	EXPLOI- TATIONS
	HA- A	HA- A	HA- A	HA- A	HA- A	HA- A	HA- A

* MODELE IBIS AVEC MODELE 1 CORRESPONDANT

TOTAL CAT 1+2+3

0 HA								
0,01 < 1 HA							9915	920.20
1 < 2 HA							4748	671.99
2 < 3 HA							3153	630.90
3 < 5 HA							5636	1477.95
5 < 7 HA							5244	1947.06
7 < 10 HA							7348	3678.55
10 < 15 HA							9584	6620.50
15 < 20 HA							6467	6269.59
20 < 25 HA	1	24.00					3928	4686.02
25 < 30 HA							2417	3514.01
30 < 35 HA	1	20.64		1	33.00		1627	2567.02
35 < 40 HA			1	25.00	1	36.00	996	1696.04
40 < 45 HA	2	41.00					703	1299.63
45 < 50 HA							466	915.64
50 < 60 HA	2	44.80	1	26.00			514	1302.79
60 < 80 HA	5	106.00	1	27.00	2	62.75	1	41.00
80 < 100 HA	2	45.31	1	25.00	1	38.00	145	489.31
100 < 150 HA	2	44.23	2	53.00	1	38.00	1	40.00
150 & + HA	1	26.42	1	26.42	1	30.00	1	43.05
TOT. HA	15	325.98	7	182.42	7	237.75	3	124.05
							63434	40720.49

-DONT EXPLOITATIONS UTILISANT DES MACHINES POUR LA RECOLTE COMPLETEMENT MECANISEE DE POMMES DE TERRE

	11	240.58	5	129.00	5	166.75	2	81.00	12275	24958.39
--	----	--------	---	--------	---	--------	---	-------	-------	----------

* EXPLOITATIONS DISPARUES

	1391	291.46
--	------	--------

RECENSEMENT AGRICOLE ET HORTICOLE 1-12-77

NIVEAU: ROYAUME

TABLÉAU 8 REPARTITION DES EXPLOITATIONS SELON LES CLASSES DE GRANDEUR ET IMPORTANCE DE LA SUPERFICIE OCCUPEE PAR :

BETTERAVES SUCRIERES (EXCEPTÉ LES SEMENCES)

		CLASSES D'IMPORTANCE DE LA CULTURE MENTIONNEE CI-DESSUS					
TAILLE							
SELON LA SUPERFICIE	1 < 50 HA	50 HA < 1 HA	1 < 3 HA	3 < 5 HA	5 < 10 HA	10 < 20 HA	
AGRICOLE	ENPLOI- HA- A1 TATIONS	ENPLOI- HA- A1 TATIONS	ENPLOI- HA- A1 TATIONS	ENPLOI- HA- A1 TATIONS	ENPLOI- HA- A1 TATIONS	ENPLOI- HA- A1 TATIONS	
UTILISEE	TATIONS	HA- A1 TATIONS	HA- A1 TATIONS	HA- A1 TATIONS	HA- A1 TATIONS	HA- A1 TATIONS	

* MODELE 1BIS AVEC MODELE 1 CORRESPONDANT

TOTAL DAT 1+2+3

0 HA										
0.01 < 1 HA	101	31.50	35	25.32	25	29.14				
1 < 2 HA	80	24.65	80	40.72	29	40.30				
2 < 3 HA	83	29.79	81	51.82						
3 < 5 HA	185	64.10	284	202.62	175	227.61	13	68.29		
5 < 7 HA	143	51.16	309	251.21	481	637.29	11	37.19	3	18.99
7 < 10 HA	146	52.64	528	391.02	1204	1842.54	66	218.58	7	45.42
10 < 15 HA	107	39.14	526	373.65	2599	4436.24	556	1915.50	26	141.48
15 < 20 HA	42	14.28	205	144.40	2631	3774.26	1131	4073.64	189	1024.26
20 < 25 HA	26	8.75	96	67.71	1119	2101.91	960	3627.61	515	3052.10
25 < 30 HA	5	1.49	44	30.76	542	1048.23	648	2476.68	630	3951.61
30 < 35 HA	2	88	16	11.82	233	443.25	405	1563.12	623	4155.59
35 < 40 HA			10	6.30	144	293.23	187	720.67	424	2990.96
40 < 45 HA			5	3.10	77	147.00	120	467.23	317	2278.38
45 < 50 HA	1	40			49	101.62	63	240.99	226	1598.37
50 < 60 HA	1	30	3	1.50	40	81.28	81	308.32	229	1622.38
60 < 80 HA			1	88	21	44.43	51	197.50	173	1262.79
80 < 100 HA					4	8.23	20	72.15	59	423.81
100 < 150 HA					2	3.99	8	31.35	29	208.95
150 & + HA							1	4.00	2	14.10
TOT. HA	954	319.08	2253	1571.83	8755	15310.55	4321	16002.82	3451	22849.10

- DONT EXPLOITATIONS UTILISANT DES MACHINES POUR LA RECOLTE COMPLETEMENT MECANISEE DE BETTERAVES SUCRIERES

301	111.24	1207	857.45	6060	10339.55	3358	12505.56	2742	18171.44	1070	14234.81
-----	--------	------	--------	------	----------	------	----------	------	----------	------	----------

* EXPLOITATIONS DISPARUES

7	1.80	15	10.44	41	67.16	14	49.65	10	58.25	9	133.65
---	------	----	-------	----	-------	----	-------	----	-------	---	--------

RECENSEMENT AGRICOLE ET HORTICOLE 1-12-77

NIVEAU: ROYAUME

TABLEAU 8 REPARTITION DES EXPLOITATIONS SELON LES CLASSES DE GRANDEUR ET IMPORTANCE DE LA SUPERFICIE OCCUPEE PAR :

BETTERAVES SUCRIERES (EXCEPTE LES SEMENCES) (suite)

CLASSES D'IMPORTANCE DE LA CULTURE MENTIONNEE CI-DESSUS							
TAILLE							TOTAL
SELON LA SUPERFICIE	20 < 25 HA	25 < 30 HA	30 < 40 HA	40 < 50 HA	50 HA ET +		
AGRICOLE UTILISEE	EXPLOI- TATIONS	EXPLOI- TATIONS	EXPLOI- TATIONS	EXPLOI- TATIONS	EXPLOI- TATIONS	EXPLOI- TATIONS	EXPLOI- TATIONS
	HA- A	HA- A	HA- A	HA- A	HA- A	HA- A	HA- A

* MODELE IBIS AVEC MODELE 1 CORRESPONDANT

TOTAL CAT 1+2+3

0 HA										
0,01 < 1 HA								156	56.82	
1 < 2 HA								171	94.51	
2 < 3 HA								198	122.91	
3 < 5 HA								668	540.62	
5 < 7 HA								987	995.75	
7 < 10 HA								1931	2520.20	
10 < 15 HA								3815	6966.01	
15 < 20 HA								3598	9101.84	
20 < 25 HA								2731	9031.63	
25 < 30 HA								1894	7795.37	
30 < 35 HA			1	28.24				1350	6999.57	
35 < 40 HA	1	21.25			1	37.00		846	5003.92	
40 < 45 HA	2	43.00						664	4633.49	
45 < 50 HA	5	107.90						482	3752.03	
50 < 60 HA	12	257.86	2	56.30	1	37.15		661	6157.62	
60 < 80 HA	75	1623.72	23	620.81	10	321.23	1	44.50	734	9579.80
80 < 100 HA	85	1855.73	50	1330.50	19	621.96	7	301.19	1	61.00
100 < 150 HA	51	1140.79	50	1347.03	75	2527.52	35	1506.76	10	611.68
150 & + HA	7	143.46	5	134.50	12	409.06	19	859.98	44	2918.98
TOT. HA	238	5193.71	131	3517.38	118	3953.92	62	2712.43	55	3591.66
								21705	93188.16	

-DONT EXPLOITATIONS UTILISANT DES MACHINES POUR LA RECOLTE COMPLETEMENT MECANISEE DE BETTERAVES SUCRIERES

	181	3953.26	100	2689.41	100	3331.15	54	2373.12	52	3400.66	15225	72467.65
--	-----	---------	-----	---------	-----	---------	----	---------	----	---------	-------	----------

* EXPLOITATIONS DISPARUES

	1	21.00			1	30.93					98	372.88
--	---	-------	--	--	---	-------	--	--	--	--	----	--------

RECENSEMENT AGRICOLE ET HORTICOLE 1-12-77

NIVEAU: ROYAUME

106 -

TABLEAU 8 REPARTITION DES EXPLOIT. SELON LES CLASSES DE GRANDEUR ET LA SUPERFICIE OCCUPEE PAR LES CULTURES DERBEEES

TAILLE SELON LA SUPERFICIE AGRICOLE UTILISEE	NOMBRE D'EX- PLOI- TATIONS	NAVETS	CHOUX- NAVETS (GRUTA- BAGAS)	CAROTTES FOURRA- GERES	CHOUX FOURRA- GERS	CHOUX MOEL- LIERS	PLANTES ENFOUIES EN VERT	AUTRES	TOTAL
		HA- A	HA- A	HA- A	HA- A	HA- A	HA- A	HA- A	HA- A
		350	351	352	353	354	355	356	357

* MODELE IBIS AVEC MODELE 1 CORRESPONDANT

TOTAL CAT 1+2+3

0,01 < 1 HA	1353	129.52	2.20	3.88	9.41	2.34	48.56	55.30	251.21
1 < 2 HA	1043	175.76	85	2.91	9.74	2.72	67.67	36.76	296.41
2 < 3 HA	1852	274.03	3.80	3.37	11.50	5.36	56.94	35.01	390.01
3 < 5 HA	2703	1108.00	12.39	17.49	72.93	23.43	101.82	86.14	1422.20
5 < 7 HA	3160	1901.21	14.86	19.61	171.16	45.77	199.92	102.51	2455.04
7 < 10 HA	5274	4239.74	42.86	34.00	419.30	150.47	449.49	276.23	5612.09
10 < 15 HA	7344	7033.88	109.72	70.69	1108.59	392.70	989.70	540.38	10300.65
15 < 20 HA	4771	4933.43	122.19	63.26	1222.70	421.10	1333.40	547.17	8696.30
20 < 25 HA	2536	2601.72	83.80	59.61	951.24	353.32	1104.31	470.67	5624.67
25 < 30 HA	1294	1163.48	61.61	30.50	623.26	195.38	1084.94	318.07	3482.24
30 < 35 HA	719	551.98	25.30	16.30	372.56	172.70	894.47	241.45	2274.76
35 < 40 HA	385	249.08	12.70	5.50	202.43	78.08	604.33	149.45	1301.57
40 < 45 HA	245	116.17	3.50	4.00	103.20	59.85	679.49	67.50	1033.71
45 < 50 HA	153	85.10	7.00	5.00	59.26	39.20	454.80	115.15	765.51
50 < 60 HA	182	42.70	2.50	10.50	90.10	58.65	891.47	109.40	1205.32
60 < 80 HA	202	26.69	9.50	1.50	73.20	29.30	1452.81	256.00	1849.00
80 < 100 HA	91	3.65	3.00		9.00	16.80	1026.50	73.70	1132.65
100 < 150 HA	93	6.30		60	17.00	3.00	1313.30	201.52	1541.72
150 & + HA	23	24.00					406.76	76.50	507.34
TOT. HA	32633	24779.49	517.78	348.72	5526.57	2050.17	13160.68	3758.99	50142.40

* EXPLOITATIONS NOUVELLES

50	26.44	7	1.50	25	2.40	32.06	7.35	70.07
----	-------	---	------	----	------	-------	------	-------

* EXPLICITATIONS SANS ACTIVITE AU 15 MAI, PREMIERE PHASE DU RECENSEMENT

1	2.00				2.00	6.00	10.00
---	------	--	--	--	------	------	-------

RECENSEMENT AGRICOLE ET HORTICOLE 1-12-77

NIVEAU: ROYAUME

TABLEAU 9 REPARTITION DES EXPLOIT. SELON LES CLASSES DE GRANDEUR ET LES CLASSES D'ORIENTATION TECHNICO-ECONOMIQUE

CLASSES D'ORIENTA- TION TECHNICO- ECONOMI- QUE	TAILLE SELON LA SUPER- FICIE AGRICOLE	CATEGORIE = 1, ACTIVITE DU CHEF D'EXPLOITATION = 75 % ET +, U.T.A.		CATEGORIE = 1, ACTIVITE DU CHEF D'EXPLOITATION = 50% < 75 % U.T.A.		CATEGORIE = 1, AUTRES EXPLOITA- TIONS NON ENCORE MENTION- NEES CI-CONTRE		CATEGORIE = 1, TOTAL DES EXPLOITA- TIONS		CATEGORIE = 2 TOTAL DES EXPLOITA- TIONS		CATEGORIE = 3 TOTAL DES EXPLOITA- TIONS	
		EXPL. NOMBRE	SUP. AGR. HA-	EXPL. NOMBRE	SUP. AGR. HA-	EXPL. NOMBRE	SUP. AGR. HA-	EXPL. NOMBRE	SUP. AGR. HA-	EXPL. NOMBRE	SUP. AGR. HA-	EXPL. NOMBRE	SUP. AGR. HA-
* MODELE IBIS AVEC MODELE 1 CORRESPONDANT *													
11A													
	0,01 < 50 A	14	4.64			10	2.98	24	7.62	718	216.95	6	1.50
	0,5 < 1 HA	42	33.67			37	28.73	79	62.40	1124	855.69	1	60
	1 < 3 HA	117	239.76	2	3.73	72	140.03	191	382.52	921	1562.18	5	8.96
	3 < 5 HA	176	694.37	3	11.59	61	234.35	240	940.31	260	983.91	1	3.68
	5 < 10 HA	340	2510.55	3	27.70	101	721.95	444	3260.20	277	1886.16	2	16.94
	10 < 15 HA	243	2971.05	3	39.99	53	651.40	299	3662.44	85	1016.54	2	25.54
	15 < 20 HA	199	3454.79	4	71.28	28	476.11	231	4002.18	46	783.29	1	17.24
	20 < 30 HA	229	5573.73	2	59.30	33	754.74	264	6387.77	33	784.23	1	21.50
	30 < 40 HA	157	5395.27	1	32.95	13	444.00	171	5872.22	17	588.48		
	40 < 50 HA	148	6573.68			4	184.70	152	6758.38	12	535.95	2	85.60
	50 < 100 HA	415	29758.05	4	300.41	21	1532.15	440	31590.61	11	764.58	3	183.06
	100 < 150 HA	145	17025.99	1	141.02	6	677.88	152	17844.89	8	969.26		
	150 & + HA	63	12295.26	1	251.68	2	354.53	66	12901.47	1	286.54	1	352.76
	TOT. HA	2288	86529.81	24	939.65	441	6203.55	2753	93673.01	3513	11233.76	25	717.38
11B													
	0 A									1			
	0,01 < 50 A	1487	415.37	14	3.04	142	33.47	1643	451.88	1694	391.90	106	21.83
	0,5 < 1 HA	1731	1241.33	5	2.94	84	57.67	1820	1301.94	617	424.92	41	28.99
	1 < 3 HA	2421	4110.82	15	26.53	130	220.59	2566	4357.94	402	651.29	38	66.54
	3 < 5 HA	754	2899.99	4	14.85	27	97.81	785	3012.65	65	243.17	11	41.28
	5 < 10 HA	609	4088.42	2	16.00	20	140.73	631	4245.15	48	316.17	9	62.91
	10 < 15 HA	108	1291.94	1	12.50	9	107.39	118	1411.83	10	116.21	4	47.62
	15 < 20 HA	40	667.04			4	71.56	44	738.60	12	205.68		
	20 < 30 HA	44	1056.41			4	100.37	48	1156.78	5	108.75	1	24.72
	30 < 40 HA	21	723.56			4	147.50	25	871.06	1	37.19		
	40 < 50 HA	13	583.59			1	43.84	14	627.43				
	50 < 100 HA	23	1602.00			7	460.70	30	2062.70			1	91.00
	100 < 150 HA	9	1109.63			1	144.94	10	1254.57				
	150 & + HA	3	584.13					3	584.13	1	245.97	1	201.16
	TOT. HA	7263	20374.23	41	75.86	433	1626.57	7737	22076.66	2856	2741.25	212	586.05
11T													
	0,01 < 50 A									51	17.44		
	0,5 < 1 HA	5	3.79			3	1.80	8	5.59	51	37.76	1	93
	1 < 3 HA	39	85.42	1	2.25	4	7.90	44	95.57	36	58.22	1	1.77
	3 < 5 HA	46	185.95			4	15.57	50	201.52	14	49.35	2	9.15
	5 < 10 HA	93	679.20			5	37.44	98	716.64	6	40.23	1	5.20
	10 < 15 HA	40	479.76			3	38.15	43	517.91	2	25.10		
	15 < 20 HA	27	471.11	1	18.55	1	15.25	29	504.91				
	20 < 30 HA	40	1002.63			1	29.97	41	1032.60	2	49.13		
	30 < 40 HA	38	1297.63	1	33.31			39	1330.94			1	37.67
	40 < 50 HA	23	1049.69			2	92.20	25	1141.89	1	44.55		
	50 < 100 HA	136	9906.80	1	70.92	2	105.30	139	10083.02			1	75.00
	100 < 150 HA	33	3877.46	1	125.00	1	107.21	35	4109.67				
	150 & + HA	4	836.43					4	836.43				
	TOT. HA	524	19875.87	5	250.03	26	450.79	555	20576.69	163	321.78	7	129.72

RECENSEMENT AGRICOLE ET HORTICOLE 1-12-77

NIVEAU: ROYAUME

TABEAU 9 REPARTITION DES EXPLOIT. SELON LES CLASSES DE GRANDEUR ET LES CLASSES D'ORIENTATION TECHNICO-ECONOMIQUE (suite)

CLASSES	CATEGORIE = 1, D'ORIENT- ATION TECHNICO- ECONO- MIQUE	CATEGORIE = 1, ACTIVITE DU CHEF D'EXPLOITATION = 75 % ET +, U.T.A.	CATEGORIE = 1, ACTIVITE DU CHEF D'EXPLOITATION = 50% < 75 % U.T.A.	CATEGORIE = 1, AUTRES EXPLOITA- TIONS NON ENCORE MENTION- NEES CI-CONTRE	CATEGORIE = 2, TOTAL DES EXPLOITA- TIONS	CATEGORIE = 2, TOTAL DES EXPLOITA- TIONS	CATEGORIE = 3, TOTAL DES EXPLOITA- TIONS
	UTILISEE NOMBRE	EXPL. SUP. AGR. NOMBRE UTIL. HA- A	EXPL. SUP. AGR. NOMBRE UTIL. HA- A	EXPL. SUP. AGR. NOMBRE UTIL. HA- A	EXPL. SUP. AGR. NOMBRE UTIL. HA- A	EXPL. SUP. AGR. NOMBRE UTIL. HA- A	EXPL. SUP. AGR. NOMBRE UTIL. HA- A

* MODELE IBIS AVEC MODELE 1 CORRESPONDANT *

12	0,01 < 50 A	17	4.99		3	87	20	5.86	59	17.73	3	96	
	0.5 < 1 HA	16	12.16		1	80	17	12.96	39	27.51	4	3.06	
	1 < 3 HA	37	75.68	1	1.27	2	2.90	40	79.85	32.87	4	5.92	
	3 < 5 HA	23	88.00		1	4.81	24	92.81	4	14.80	5	16.70	
	5 < 10 HA	34	242.54		1	5.90	35	248.44	3	19.58			
	10 < 15 HA	12	152.77				12	152.77	1	12.92			
	15 < 20 HA	7	118.93				7	118.93					
	20 < 30 HA	4	96.06				4	96.06	1	20.55			
	30 < 40 HA	2	70.76				2	70.76	1	31.88			
	40 < 50 HA	1	42.32				1	42.32					
	50 < 100 HA	8	565.78				8	565.78	1	54.62			
	100 < 150 HA	2	219.01				2	219.01					
	150 & + HA	1	177.26				1	177.26					
	TOT. HA	164	1866.26	1	1.27	8	15.28	173	1882.81	129	232.46	16	28.64
13	0,01 < 50 A	3	98			4	1.36	7	2.34	73	25.88	1	48
	0.5 < 1 HA	12	9.00	1	98	3	2.37	16	12.35	140	107.21		
	1 < 3 HA	81	179.76	2	4.20	30	60.13	113	244.09	165	289.86	2	3.27
	3 < 5 HA	194	776.46	1	3.60	26	104.54	221	884.60	89	335.94	2	7.52
	5 < 10 HA	406	3009.90	6	41.15	54	377.23	466	3428.28	92	656.30	2	16.65
	10 < 15 HA	350	4355.25	5	56.51	22	278.64	377	4690.40	26	312.01	2	22.19
	15 < 20 HA	377	6691.48	6	101.70	17	294.78	400	6997.96	18	301.84		
	20 < 30 HA	603	14937.45	6	142.49	21	528.19	630	15608.13	5	113.48		
	30 < 40 HA	434	14913.75			9	327.67	443	15241.42	7	237.09		
	40 < 50 HA	234	11388.24	1	41.70	4	176.64	239	11586.58	1	45.00		
	50 < 100 HA	476	31624.76	3	267.83	5	332.45	484	32225.04	1	58.85	1	57.61
	100 < 150 HA	70	8237.30	1	112.50	2	206.68	73	8556.48	1	117.50		
	150 & + HA	10	1823.60			1	160.15	11	1983.75				
	TOT. HA	3270	97837.93	32	772.66	198	2850.83	3500	101461.42	618	2600.96	10	107.72
14	0,01 < 50 A	2	43			3	1.17	5	1.60	147	46.42	9	2.09
	0.5 < 1 HA	8	6.09			3	2.31	11	8.40	188	144.49	9	5.72
	1 < 3 HA	36	72.71	2	3.97	11	17.94	49	94.62	93	151.14	5	11.00
	3 < 5 HA	38	153.46			4	14.88	42	168.34	26	99.03	1	3.60
	5 < 10 HA	123	933.26	1	5.04	15	107.64	139	1045.94	34	226.35	1	6.58
	10 < 15 HA	133	1654.40	1	11.20	8	97.76	142	1763.36	9	104.07		
	15 < 20 HA	109	1852.88	3	50.66	1	18.35	113	1921.89	5	91.05		
	20 < 30 HA	135	3300.31	1	24.42	5	130.16	141	3454.89	1	20.16		
	30 < 40 HA	77	2605.02			2	66.87	79	2671.89	1	33.00		
	40 < 50 HA	50	2240.37					50	2240.37				
	50 < 100 HA	52	3371.54					52	3371.54				
	100 < 150 HA	5	597.09			2	225.27	7	822.36				
	150 & + HA	1	177.00					1	177.00			1	163.96
	TOT. HA	769	16964.56	8	95.29	54	682.35	831	17742.20	504	915.71	26	192.95

NIVEAU: ROYAUME

TABLEAU 9 REPARTITION DES EXPLOIT. SELON LES CLASSES DE GRANDEUR ET LES CLASSES D'ORIENTATION TECHNICO-ECONOMIQUE (suite)

CLASSES	CATEGORIE = 1,	CATEGORIE = 1,	CATEGORIE = 1,	CATEGORIE = 1,	CATEGORIE = 2	CATEGORIE = 3
D'ORIENTATION	ACTIVITE DU CHEF	ACTIVITE DU CHEF	AUTRES EXPLOITATIONS NON	TOTAL DES	TOTAL DES	TOTAL DES
TECHNICO-ECONOMIQUE	75 % ET +, U.T.A.	50% < 75 %,U.T.A.	ENCORE MENTIONNEES CI-CONTRE	EXPLOITATIONS	EXPLOITATIONS	EXPLOITATIONS
AGRICOLE	EXPLOIT.= 1 ET +	EXPLOIT.= 1 ET +				
UTILISEE	EXPL. SUP. AGR.	EXPL. SUP. AGR.	EXPL. SUP. AGR.	EXPL. SUP. AGR.	EXPL. SUP. AGR.	EXPL. SUP. AGR.
	INOMBRE/UTIL. HA-	INOMBRE/UTIL. HA-	INOMBRE/UTIL. HA-	INOMBRE/UTIL. HA-	INOMBRE/UTIL. HA-	INBRE /UTIL. HA- A

* MODELE 1BIS AVEC MODELE 1 CORRESPONDANT *

22C

0,01< 50 A	9	3.02		7	2.33	16	5.35	540	155.23	3	52	
0,5 < 1 HA	12	8.39	1	85	9	6.50	22	15.74	410	292.67	6	4.44
1 < 3 HA	123	253.88	1	1.34	39	73.92	163	329.14	352	594.27	10	18.96
3 < 5 HA	171	684.02	6	23.73	12	42.35	189	750.10	80	304.46	2	6.00
5 < 10 HA	352	2498.34	3	18.87	18	129.83	373	2647.04	61	418.42	6	39.69
10 < 15 HA	146	1745.22	1	10.42	6	76.92	153	1832.56	21	249.28	1	12.50
15 < 20 HA	44	751.91	1	19.81	1	16.55	46	788.27	10	176.57	1	16.73
20 < 30 HA	31	726.24	2	50.31	1	23.30	34	799.85	6	142.79	2	50.77
30 < 40 HA	8	282.91			1	35.22	9	318.13			1	33.26
40 < 50 HA	3	127.51			1	41.62	4	169.13				
50 <100 HA	4	259.88					4	259.88	2	123.40		
100 <150 HA	1	107.50					1	107.50				
TOT. HA	904	7448.82	15	125.33	95	448.54	1014	8022.69	1482	2457.09	32	182.87

22D

0,01< 50 A	567	130.13	10	2.01	185	23.54	762	155.68	675	74.39
0,5 < 1 HA	62	41.74	1	59	7	4.98	70	47.31	24	16.54
1 < 3 HA	47	74.34			1	1.59	48	75.93	3	3.49
3 < 5 HA	4	15.39					4	15.39		
5 < 10 HA	1	9.16					1	9.16		
TOT. HA	681	270.76	11	2.60	193	30.11	885	303.47	702	94.42

22T

0,01< 50 A	38	10.46	2	80	7	2.23	47	13.49	78	19.77		
0,5 < 1 HA	46	32.29			5	3.13	51	35.42	39	27.34		
1 < 3 HA	163	297.83	1	1.69	14	25.51	178	325.03	34	50.49	1	1.52
3 < 5 HA	62	246.24			5	20.16	67	266.40	7	27.35	2	7.56
5 < 10 HA	83	556.78					83	556.78	7	45.83	1	7.96
10 < 15 HA	28	333.89					28	333.89				
15 < 20 HA	10	166.73			1	17.75	11	184.48	1	18.04		
20 < 30 HA	14	347.36			1	24.60	15	371.96	1	24.00		
30 < 40 HA	5	164.78					5	164.78				
40 < 50 HA	1	46.04					1	46.04				
50 <100 HA	1	64.99					1	64.99				
100 <150 HA	1	125.00					1	125.00				
TOT. HA	452	2392.39	3	2.49	33	93.38	488	2488.26	167	212.82	4	17.04

RECENSEMENT AGRICOLE ET HORTICOLE 1-12-77

NIVEAU: ROYAUME

TABLEAU 9 REPARTITION DES EMPLOIS SELON LES CLASSES DE GRANDEUR ET LES CLASSES D'ORIENTATION TECHNICO-ECONOMIQUE (suite)

110

CLASSES	CATEGORIE = 1.	CATEGORIE = 1.	CATEGORIE = 1.	CATEGORIE = 1.	CATEGORIE = 2	CATEGORIE = 3
ORIENTATION	ACTIVITE DU CHEF	ACTIVITE DU CHEF	MUTRES EMPLOI	TOTAL DES	TOTAL DES	TOTAL DES
TECHNICO-ECONOMIQUE	75 ET + U.T.A.	50 < 75 U.T.A.	ENCORE MENTION	TIENS	TIENS	TIENS
NIQUE	EXPLOIT. = 1 ET +	EXPLOIT. = 1 ET +	NEES-DE-CONTRE			
UTILISEE	ENPL. SUP. AGR. ENPL. SUP. AGR. ENPL. SUP. AGR. ENPL. SUP. AGR. ENPL. SUP. AGR. ENPL. SUP. AGR.					
	HA- AINOMRE	HA- AINOMRE	HA- AINOMRE	HA- AINOMRE	HA- AINOMRE	HA- AINOMRE

* MODELE 1BIS AVEC MODELE 1 CORRESPONDANT *

21	0.01 < 50 A	15	4.40		2	66	17	5.06	77	19.44			
	0.5 < 1 HA	14	10.29		2	1.75	16	12.05	38	26.75	4	2.86	
	1 < 3 HA	39	71.63		5	9.09	44	80.72	39	64.47	3	6.35	
	3 < 5 HA	23	84.91		1	4.50	24	84.41	9	35.38			
	5 < 10 HA	33	219.78	1	9.94		34	229.72	5	38.04			
	10 < 15 HA	12	148.06		1	12.80	13	160.86	2	26.05			
	15 < 20 HA	3	149.55		1	18.02	9	167.57			1	17.01	
	20 < 30 HA	12	288.75	1	20.92	1	25.50	14	345.17	1	24.05		
	30 < 40 HA	2	72.80				2	72.80					
	40 < 50 HA	2	87.91				2	87.91					
	50 < 100 HA	4	289.89				4	289.89					
	100 < 150 HA	1	101.50				1	101.50					
	TOT. HA	165	1535.47	2	30.86	13	72.33	180	1638.66	171	234.18	8	26.22
23	0.01 < 50 A								14	4.08			
	0.5 < 1 HA	3	2.71		3	2.50	6	5.21	14	10.72			
	1 < 3 HA	14	32.05		6	11.41	20	43.46	33	56.83	1	1.20	
	3 < 5 HA	12	43.79		5	18.89	17	62.68	9	33.78			
	5 < 10 HA	39	285.56	2	13.01	4	32.54	45	331.11	10	68.25		
	10 < 15 HA	31	379.97	1	11.31		32	391.28	2	23.88			
	15 < 20 HA	17	292.46				17	292.46					
	20 < 30 HA	26	639.34				26	639.34					
	30 < 40 HA	4	143.79				4	143.79					
	40 < 50 HA	3	132.80				3	132.80					
	50 < 100 HA	3	224.85				3	224.85					
	TOT. HA	152	2177.32	3	24.32	18	65.34	173	2266.98	82	197.54	1	1.20
24	0.01 < 50 A	1	47				1	8	2	55	24	6.23	
	0.5 < 1 HA									21	14.55		
	1 < 3 HA	8	17.63				4	8.42	12	26.05	20	34.95	
	3 < 5 HA	14	57.96				3	11.93	17	69.89	4	15.42	
	5 < 10 HA	33	237.23	1	5.14	5	30.87	39	273.24	3	19.00		
	10 < 15 HA	25	266.91			1	11.82	26	308.73				
	15 < 20 HA	12	211.49				12	211.49					
	20 < 30 HA	7	160.97				7	160.97					
	40 < 50 HA	1	40.50				1	40.50					
	TOT. HA	101	1023.16	1	5.14	14	63.12	116	1091.42	72	90.15		

RECENSEMENT AGRICOLE ET HORTICOLE 1-12-77

NIVEAU: ROYAUME

TABLEAU 9 REPARTITION DES EXPLOIT. SELON LES CLASSES DE GRANDEUR ET LES CLASSES D'ORIENTATION TECHNICO-ECONOMIQUE (suite)

CLASSES	CATEGORIE = 1,	CATEGORIE = 1,	CATEGORIE = 1,	CATEGORIE = 1,	CATEGORIE = 2	CATEGORIE = 3
ID'ORIE-ITAILLE	ACTIVITE DU CHEF	ACTIVITE DU CHEF	AUTRES EXPLOITA-	TOTAL DES	TOTAL DES	TOTAL DES
TATION SELON LA	D'EXPLOITATION =	D'EXPLOITATION =	TIONS NON	EXPLOITA-	EXPLOITA-	EXPLOITA-
TECHNICO SUPER-	75 % ET +, U.T.A.	50% < 75 % U.T.A.	ENCORE MENTION-	TIONS	TIONS	TIONS
ECONO- FICIE	EXPLOIT. = 1 ET +	EXPLOIT. = 1 ET +	NEES CI-CONTRE			
MIQUE AGRICOLE						
UTILISEE EXPL.	SUP. AGR.	EXPL.	SUP. AGR.	EXPL.	SUP. AGR.	EXPL.
	NOMBRE UTIL. HA-	NOMBRE UTIL. HA-	NOMBRE UTIL. HA-	NOMBRE UTIL. HA-	NOMBRE UTIL. HA-	NOMBRE UTIL. HA-

* MODELE 1E1S AVEC MODELE 1 CORRESPONDANT *

33F1

0 A	2	1	3	10
0,01 < 50 A	8 3.01	1 3	2 90	11 3.94
0,5 < 1 HA	60 52.13	1 95	67 55.75	128 108.83
1 < 3 HA	407 859.30	10 21.32	271 539.22	688 1419.84
3 < 5 HA	996 4025.44	20 81.70	403 1577.92	1419 5685.06
5 < 10 HA	3459 26164.35	113 852.14	650 4602.05	4222 31618.54
10 < 15 HA	3560 43752.67	77 942.69	272 3217.14	3909 47912.50
15 < 20 HA	2972 51247.52	42 715.60	82 1411.75	3096 53374.87
20 < 30 HA	3000 71738.67	17 401.94	52 1264.80	3069 73405.41
30 < 40 HA	1081 36752.54	6 202.46	17 565.90	1104 37520.90
40 < 50 HA	471 20760.76	1 45.00	4 171.38	476 20977.14
50 < 100 HA	341 21357.22	3 187.75	4 266.20	348 21811.17
100 < 150 HA	13 1438.59		1 126.00	14 1564.59
150 & + HA	3 589.64			3 589.64
TOT. HA	16373 278741.84	291 3451.58	1826 13799.01	18490 295992.43

33F2

0 A	2	1	3	10
0,01 < 50 A	44 6.17	21 12	65 4.68	98 10.85
0,5 < 1 HA	25 59.71	8 67	55.03 142	1045.30 2490
1 < 3 HA	277 559.77	8 17.04	238 468.49	523 1045.30
3 < 5 HA	440 1748.66	15 57.57	244 959.49	699 2765.72
5 < 10 HA	1019 7543.71	27 197.93	322 2301.80	1368 10043.44
10 < 15 HA	857 10464.63	12 156.41	150 1798.37	1019 12419.41
15 < 20 HA	603 10425.05	16 277.79	69 1164.51	688 11867.35
20 < 30 HA	852 20859.06	12 301.89	65 1548.01	929 22708.96
30 < 40 HA	471 16110.76	7 243.55	12 396.81	490 16751.12
40 < 50 HA	273 12119.03	5 215.33	4 174.33	282 12508.69
50 < 100 HA	281 18106.04	1 75.00	4 257.04	286 18438.08
100 < 150 HA	11 1302.63		1 104.00	12 1406.63
150 & + HA	2 364.74			2 364.74
TOT. HA	5230 99669.96	103 1542.51	1209 9232.56	6542 110445.03

33F3

0 A	2	1	3	10
0,01 < 50 A	16 13.48	1 93	12 10.64	29 25.05
0,5 < 1 HA	133 310.94	2 3.78	66 137.14	201 451.86
1 < 3 HA	374 1525.98	10 39.76	72 284.04	456 1849.78
3 < 5 HA	1758 13416.13	13 98.85	143 1023.28	1914 14538.26
5 < 10 HA	1858 23051.90	20 245.47	62 733.58	1940 24030.95
10 < 15 HA	1724 29798.56	16 281.29	32 560.75	1772 30640.60
15 < 20 HA	2143 52309.95	15 347.21	32 778.72	2190 53435.88
20 < 30 HA	1184 40741.62	2 67.94	10 335.36	1196 41144.92
30 < 40 HA	554 24458.24	4 180.96	8 359.26	566 24998.46
40 < 50 HA	528 34053.28	5 292.21	5 334.42	538 34679.91
50 < 100 HA	39 4472.52			39 4472.52
100 < 150 HA	1 181.56			1 181.56
150 & + HA	1 181.56			1 181.56
TOT. HA	10312 224334.16	88 1558.40	442 4557.19	10842 230449.75

RECENSEMENT AGRICOLE ET HORTICOLE 1-10-77

NIVEAU: ROYAUME

TABLEAU * REPARTITION DES EMPLOI, SELON LES CLASSES DE GRANDEUR ET LES CLASSES D'ORIENTATION TECHNICO-ECONOMIQUE (Suite)

CLASSES / D'ORIENTATION (SECONDE) TECHNICO-ECONOMIQUE	CATEGORIE = 1		CATEGORIE = 1		CATEGORIE = 1		CATEGORIE = 1		CATEGORIE = 2		CATEGORIE = 3	
	ACTIVITE DU CHEF D'EXPLOITATION =	ACTIVITE DU CHEF D'EXPLOITATION =	ACTIVITE DU CHEF D'EXPLOITATION =	ACTIVITE DU CHEF D'EXPLOITATION =	AUTRES EMPLOI- TIENS NON	EXPLOITA- TIENS	TOTAL DES EMPLOI- TIENS	TOTAL DES EMPLOI- TIENS	TOTAL DES EMPLOI- TIENS	TOTAL DES EMPLOI- TIENS	TOTAL DES EMPLOI- TIENS	TOTAL DES EMPLOI- TIENS
0,01 < 50 HA	6	1.40			11	3.05	17	5.44	666	193.92	2	14
0,5 < 1 HA	14	10.16			13	9.38	27	19.54	822	596.22	2	1.69
1 < 3 HA	19	28.70	1	1.53	19	35.19	39	65.44	527	848.31	2	2.70
3 < 5 HA	11	40.24			6	23.71	17	63.95	84	311.65	2	6.37
5 < 10 HA	3	18.09	1	5.03	3	24.62	7	47.74	45	293.28	2	15.56
10 < 15 HA	6	58.85					6	68.85	8	94.04		
15 < 20 HA	2	33.67					2	33.67	4	65.23		
20 < 30 HA	3	69.07					3	69.07	3	65.00		
30 < 40 HA	2	70.71					2	70.71	1	34.83		
40 < 50 HA									1	40.00		
50 < 100 HA	2	142.16					2	142.16				
TOT. HA	75	483.16	2	6.56	52	96.85	129	586.57	2203	2548.13	10	26.46
333												
0,01 < 50 HA	3	73			1	45	4	1.18	66	28.12		
0,5 < 1 HA	5	3.56			4	2.56	9	6.12	201	150.89		
1 < 3 HA	15	29.87			7	12.67	22	42.54	332	579.85	2	4.43
3 < 5 HA	12	43.71			4	16.12	16	59.83	129	474.19		
5 < 10 HA	24	172.68			9	65.37	33	238.05	76	522.68		
10 < 15 HA	4	48.35			7	86.02	11	134.37	31	362.37	1	10.50
15 < 20 HA	6	105.07			1	15.00	7	120.07	11	185.35		
20 < 30 HA	6	144.39			3	78.62	9	223.01	4	87.59		
30 < 40 HA	1	37.50			1	32.00	2	69.50	2	65.00		
40 < 50 HA	1	41.46					1	41.46	2	90.30		
TOT. HA	80	627.32			37	308.81	117	936.13	884	2546.35	3	14.93
31												
0,01 < 50 HA	3	80			1	45	4	1.25	78	26.84	1	10
0,5 < 1 HA	16	12.83	1	64	18	15.53	35	29.00	406	322.69	1	90
1 < 3 HA	130	281.52	1	2.00	38	80.93	169	364.45	411	717.04	2	2.62
3 < 5 HA	306	1236.76	2	8.70	45	175.74	353	1421.20	197	748.31		
5 < 10 HA	1040	7837.41	9	69.52	110	821.90	1159	8778.83	166	1107.92	4	24.77
10 < 15 HA	1341	16739.78	8	108.20	50	624.22	1399	17472.20	64	776.73		
15 < 20 HA	1276	22228.27	14	253.75	28	479.05	1318	22961.07	23	388.21		
20 < 30 HA	1672	49324.78	8	194.49	35	825.64	1715	41844.91	13	280.56	2	47.10
30 < 40 HA	907	31072.13	7	239.24	9	309.51	923	31620.88	3	105.47	1	39.05
40 < 50 HA	425	18762.24	3	137.74	8	359.78	436	19259.76	1	46.40		
50 < 100 HA	535	34581.76	4	254.14	4	280.26	543	35116.16				
100 < 150 HA	47	5447.26			3	316.57	50	5763.83			1	111.70
150 & + HA	8	1348.55					8	1348.55			1	160.00
TOT. HA	7706	189424.09	57	1268.42	349	4289.58	6112	185982.09	1362	4520.17	13	386.24

* MODELE ISIS AVEC MODELE 1 CORRESPONDANT *

112

RECENSEMENT AGRICOLE ET HORTICOLE 1-12-77

NIVEAU: ROYAUME

TABLEAU 9 REPARTITION DES EXPLOIT. SELON LES CLASSES DE GRANDEUR ET LES CLASSES D'ORIENTATION TECHNICO-ECONOMIQUE (suite)

CLASSES D'ORIENTATION TECHNICO- ECONOMIQUE	TAILLE D'EXPLOITATION	CATEGORIE = 1, 75 % ET +, U.T.A.		CATEGORIE = 1, 50% < 75 %,U.T.A.		CATEGORIE = 1, AUTRES EXPLOITA- TIONS NON ENCORE MENTION- NEES CI-CONTRE		CATEGORIE = 1, TOTAL DES EXPLOITA- TIONS		CATEGORIE = 2 TOTAL DES EXPLOITA- TIONS		CATEGORIE = 3 TOTAL DES EXPLOITA- TIONS	
		EXPL. HA-	SUP. AGR. HA-	EXPL. HA-	SUP. AGR. HA-	EXPL. HA-	SUP. AGR. HA-	EXPL. HA-	SUP. AGR. HA-	EXPL. HA-	SUP. AGR. HA-	EXPL. HA-	SUP. AGR. HA-
* MODELE IBIS AVEC MODELE 1 CORRESPONDANT *													
32													
	0,01 < 50 A	1	46					1	46	6	1.72		
	0,5 < 1 HA	1	99			1	94	2	1.93	14	10.92		
	1 < 3 HA	16	36.61			2	4.08	18	40.69	12	24.92		
	3 < 5 HA	15	59.34			5	19.75	20	79.09	9	39.42		
	5 < 10 HA	46	340.97	2	13.03	5	35.55	53	389.55	5	40.22	2	12.88
	10 < 15 HA	38	472.74			2	20.29	40	493.03	4	49.64	1	12.75
	15 < 20 HA	24	411.01					24	411.01				
	20 < 30 HA	16	374.36			1	23.85	17	398.21				
	30 < 40 HA	8	265.49					8	265.49				
	40 < 50 HA	2	81.20					2	81.20				
	50 < 100 HA	3	192.27					3	192.27				
	150 & + HA	1	178.50					1	178.50				
	TOT. HA	171	2413.94	2	13.03	16	104.46	189	2531.43	50	166.84	3	25.63
34													
	0 A	4				2		6		12			
	0,01 < 50 A	4	1.15			2	94	6	2.09	223	73.66		
	0,5 < 1 HA	23	19.71	2	1.91	27	22.10	52	43.72	662	527.48	1	88
	1 < 3 HA	145	302.51	7	15.63	67	124.65	219	442.79	552	941.09		
	3 < 5 HA	394	1635.03	12	47.85	81	319.96	487	2002.84	190	726.68	3	9.35
	5 < 10 HA	1855	14218.53	22	159.12	122	862.24	1999	15239.89	140	946.95	8	53.26
	10 < 15 HA	2003	24873.96	13	151.57	32	387.57	2048	25413.10	22	262.49	2	21.05
	15 < 20 HA	1245	21364.33	5	87.78	11	192.94	1261	21645.05	9	149.05	1	16.33
	20 < 30 HA	946	22334.16	2	53.40	7	166.57	955	22554.13	2	46.60	1	20.00
	30 < 40 HA	228	7664.15					228	7664.15			3	96.70
	40 < 50 HA	64	2773.07			2	80.42	66	2853.49			1	42.65
	50 < 100 HA	35	2095.79			1	57.09	36	2152.88	1	63.00	2	137.00
	100 < 150 HA			1	118.91			1	118.91				
	150 & + HA											1	185.37
	TOT. HA	6946	97282.39	64	636.17	354	2214.48	7364	100133.04	1813	3737.00	23	582.59
44H													
	0 A	243		5		91		339		760		13	
	0,01 < 50 A	154	38.62	2	66	78	19.20	234	58.48	962	242.05	12	1.60
	0,5 < 1 HA	211	147.03	11	8.16	99	73.26	321	228.45	1008	744.40	2	1.30
	1 < 3 HA	736	1414.05	19	36.92	218	395.99	973	1846.96	977	1620.32	2	5.71
	3 < 5 HA	711	2837.01	11	44.82	103	401.99	825	3283.82	308	1153.74	3	11.30
	5 < 10 HA	1906	14096.75	36	251.28	100	672.05	2042	15020.08	170	1113.86	4	29.22
	10 < 15 HA	1241	15053.84	13	152.24	22	266.90	1276	15472.98	29	349.96	1	14.80
	15 < 20 HA	572	9789.76	5	84.44	15	254.71	592	10128.91	6	101.71		
	20 < 30 HA	329	7810.99	1	24.00	2	45.77	332	7880.76	8	191.86		
	30 < 40 HA	61	2092.48					61	2092.48	1	38.00		
	40 < 50 HA	30	1315.38					30	1315.38	2	89.00		
	50 < 100 HA	17	1119.70			1	65.05	18	1184.75	1	58.00	1	51.00
	100 < 150 HA	2	221.03					2	221.03				
	TOT. HA	6213	55936.64	103	602.52	729	2194.92	7045	58734.08	4232	5702.90	38	114.93

RECENSEMENT AGRICOLE ET HORTICOLE 1-12-77

NIVEAU: ROYAUME

TABEAU 9 REPARTITION DES EXPLOIT. SELON LES CLASSES DE GRANDEUR ET LES CLASSES D'ORIENTATION TECHNICO-ECONOMIQUE (suite)

CLASSES	CATEGORIE = 1.	CATEGORIE = 1.	CATEGORIE = 1.	CATEGORIE = 1.	CATEGORIE = 2	CATEGORIE = 3
ORIENTATION	ACTIVITE DU CHEF	ACTIVITE DU CHEF	AUTRES EXPLOITATIONS	TOTAL DES	TOTAL DES	TOTAL DES
TECHNICO-ECONOMIQUE	75% ET + U.T.A.	50% < 75% U.T.A.	ENCORE MENTIONNEES	EXPLOITATIONS	EXPLOITATIONS	EXPLOITATIONS
MISE EN CULTURE	EXPLOIT. = 1 ET +	EXPLOIT. = 1 ET +	NEES CI-CONTRE			
	EXPL. SUP. AGR.	EXPL. SUP. AGR.	EXPL. SUP. AGR.	EXPL. SUP. AGR.	EXPL. SUP. AGR.	EXPL. SUP. AGR.
	HA-AINCHRE	HA-AINCHRE	HA-AINCHRE	HA-AINCHRE	HA-AINCHRE	HA-AINCHRE
* MODELE IBIS AVEC MODELE 1 CORRESPONDANT *						
44K	0 A	246	3	82	331	562
	0,01 < 50 A	93	2	34	127	148
	0,5 < 1 HA	120	1	62	182	145
	1 < 3 HA	226	5	86	312	267
	3 < 5 HA	156	1	36	192	173
	5 < 10 HA	322	3	16	338	339
	10 < 15 HA	160	1	13	173	163
	15 < 20 HA	49	1	2	51	52
	20 < 30 HA	39		2	41	40
	30 < 40 HA	3		0	3	3
	40 < 50 HA	1		0	1	1
	50 < 100 HA	1		0	1	1
	TOT. HA	1407	17	228	1652	2132
		7135.79	60.23	300.82	7496.84	1715.55
44T	0 A					2
	0,01 < 50 A					13
	0,5 < 1 HA	2		1	3	20
	1 < 3 HA	10			10	7
	3 < 5 HA	10	1	4.43	11	1
	5 < 10 HA	43	1	6.22	44	4
	10 < 15 HA	28			28	
	15 < 20 HA	16			16	
	20 < 30 HA	4			4	
	TOT. HA	113	2	10.65	116	45
		1079.97	10.65	50	1091.12	60.34
41	0,01 < 50 A	2		4	6	111
	0,5 < 1 HA	7		7	14	169
	1 < 3 HA	44	1	1.45	17	143
	3 < 5 HA	63	1	3.75	21	52
	5 < 10 HA	266	5	38.12	271	32
	10 < 15 HA	237	3	31.92	240	3
	15 < 20 HA	186	2	35.16	188	
	20 < 30 HA	205	1	21.30	206	2
	30 < 40 HA	64	1	32.84	65	1
	40 < 50 HA	28			28	
	50 < 100 HA	21			21	1
	100 < 150 HA	4			4	
	TOT. HA	1127	14	164.54	1229	514
		18631.23	164.54	617.94	19413.71	3014.61

NIVEAU: ROYAUME

TABLEAU 9 REPARTITION DES EXPLOIT. SELON LES CLASSES DE GRANDEUR ET LES CLASSES D'ORIENTATION TECHNICO-ECONOMIQUE (suite)

CLASSES D'ORIENTATION TECHNICO- ECONOMIQUE	CATEGORIE = 1, ACTIVITE DU CHEF D'EXPLOITATION = 75 % ET +, U.T.A.		CATEGORIE = 1, ACTIVITE DU CHEF D'EXPLOITATION = 50% < 75 %,U.T.A.		CATEGORIE = 1, AUTRES EXPLOITA- TIONS NON EXPLOITA- TIONS		CATEGORIE = 1, TOTAL DES EXPLOITA- TIONS		CATEGORIE = 2 TOTAL DES EXPLOITA- TIONS		CATEGORIE = 3 TOTAL DES EXPLOITA- TIONS		
	UTILISEE AGRICOLE	EXPL. SUP. AGR.	EXPL. SUP. AGR.	EXPL. SUP. AGR.	EXPL. SUP. AGR.	EXPL. SUP. AGR.	EXPL. SUP. AGR.	EXPL. SUP. AGR.	EXPL. SUP. AGR.	EXPL. SUP. AGR.	EXPL. SUP. AGR.	EXPL. SUP. AGR.	
* MODELE IBIS AVEC MODELE 1 CORRESPONDANT *													
42	0,01 < 50 A				1	15	1	15	14	3.66			
	0,5 < 1 HA				1	60	1	60	13	10.84	1	55	
	1 < 3 HA	6	11.99		7	15.79	13	27.78	15	25.65	1	2.90	
	3 < 5 HA	25	104.15		1	3.89	26	108.04	4	15.26			
	5 < 10 HA	32	242.19				32	242.19					
	10 < 15 HA	14	171.33				14	171.33					
	15 < 20 HA	4	68.25		1	19.00	5	87.25					
	20 < 30 HA	5	117.49				5	117.49					
	30 < 40 HA	1	37.39				1	37.39					
	50 < 100 HA	1	55.50				1	55.50					
	TOT. HA	88	808.29		11	39.43	99	847.72	46	55.41	2	3.45	
43	0 A	2			1		3		8		2		
	0,01 < 50 A	4	1.37		3	1.22	7	2.59	162	49.52			
	0,5 < 1 HA	20	16.52		17	13.66	37	30.18	325	252.67	1	55	
	1 < 3 HA	97	211.15	3	5.54	46	96.46	146	313.15	299	526.07	3	4.92
	3 < 5 HA	257	1047.98	6	23.20	45	177.14	308	1248.32	109	408.70	4	15.77
	5 < 10 HA	1341	10230.78	17	130.58	50	344.07	1408	10755.43	70	483.92	1	5.50
	10 < 15 HA	1253	15464.19	2	23.52	25	309.56	1285	15797.27	12	137.29	2	23.67
	15 < 20 HA	720	12376.06	5	26.14	11	202.04	736	12664.24	5	85.69	1	16.86
	20 < 30 HA	500	11254.72	5	112.07	5	114.83	510	12091.62	2	45.40	4	102.61
	30 < 40 HA	25	2211.26	1	32.95	3	107.07	89	2951.88			1	34.83
	40 < 50 HA	34	1480.55				34	1480.55			1	40.26	
	50 < 100 HA	13	904.87				13	904.87	1	67.22	1	60.14	
	150 & + HA										1	284.19	
	TOT. HA	4331	56460.05	39	414.00	206	1366.05	4576	58240.10	993	2056.43	22	589.30
55	0 A	80		1		7		88		495		2	
	0,01 < 50 A	13	2.25			4	1.18	17	3.43	533	99.63	6	1.09
	0,5 < 1 HA	11	8.00			12	9.85	23	17.85	578	441.44	1	56
	1 < 3 HA	18	32.48	1	1.00	23	42.78	42	76.26	611	1014.42	4	8.29
	3 < 5 HA	7	25.15			6	23.61	13	48.76	166	615.19	3	11.26
	5 < 10 HA	12	93.95			8	57.70	20	156.65	117	770.96	1	6.71
	10 < 15 HA	16	201.26			4	44.08	20	245.34	42	437.84	1	13.54
	15 < 20 HA	10	166.29			10	166.29	8	136.69				
	20 < 30 HA	10	226.78			1	25.00	11	251.98	2	44.67		
	30 < 40 HA	1	33.80					1	33.80	3	106.36	1	30.40
	40 < 50 HA	4	174.79					4	174.79	1	40.25	1	43.00
	50 < 100 HA	1	80.00					1	80.00	2	156.07		
	TOT. HA	183	1049.95	2	1.00	65	204.20	250	1255.15	2553	3913.52	20	114.85

RECENSEMENT AGRICOLE ET HORTICOLE 1-12-77

NIVEAU: ROYAUME

TABEAU 9 REPARTITION DES EXPLOIT. SELON LES CLASSES DE GRANDEUR ET LES CLASSES D'ORIENTATION TECHNICO-ECONOMIQUE (suite)

CLASSES	CATEGORIE = 1.	CATEGORIE = 1.	CATEGORIE = 1.	CATEGORIE = 1.	CATEGORIE = 2	CATEGORIE = 3
ORIENTATION	ACTIVITE DU CHEF	ACTIVITE DU CHEF	AUTRES EXPLOITA-	TOTAL DES	TOTAL DES	TOTAL DES
TECHNICO-	D'EXPLOITATION = 1	D'EXPLOITATION = 1	TIONS NON	EXPLOITA-	EXPLOITA-	EXPLOITA-
ECONOMIQUE	75 % ET + U.T.A.	50% < 75 % U.T.A.	ENCORE MENTION-	TIONS	TIONS	TIONS
AGRICOLE	EXPLOIT. = 1 ET +	EXPLOIT. = 1 ET +	NEES CI-CONTRE			
UTILISEE	ENPL.	ENPL.	ENPL.	ENPL.	ENPL.	ENPL.
INCHONBRE	UTIL. HA-	INCHONBRE	UTIL. HA-	INCHONBRE	UTIL. HA-	INCHONBRE

* MODELE IBIS AVEC MODELE 1 CORRESPONDANT *

TOT.	0 A	631	9	205	845	2000	22
0,01 < 50 HA	2469	653.58	31	6.88	536	114.69	3036
0,5 < 1 HA	2532	1937.08	25	18.57	527	405.34	3084
1 < 3 HA	5404	10117.58	63	159.83	1373	2626.54	6860
3 < 5 HA	5296	21166.39	93	309.20	1201	4700.30	6588
5 < 10 HA	15272	114393.69	268	1978.47	1760	12645.07	17320
10 < 15 HA	13749	169387.83	161	1933.95	736	8350.49	14646
15 < 20 HA	10259	177092.89	121	2101.13	312	5366.72	10692
20 < 30 HA	10806	262557.06	73	1753.74	275	6614.63	11214
30 < 40 HA	4845	165579.27	26	835.24	82	2807.15	4953
40 < 50 HA	2386	105534.76	14	620.73	33	1604.17	2438
50 < 100 HA	2901	191741.54	21	1448.26	54	3690.66	2976
100 < 150 HA	333	44756.62	4	497.43	17	1908.55	404
150 & + HA	97	18556.67	1	251.68	3	514.68	101
TOT. HA	77088	1283375.36	930	12055.11	7139	51928.99	85157

RECENSEMENT AGRICOLE ET HORTICOLE 1-12-77

NIVEAU: ROYAUME

TABLEAU 10 REPARTITION DES EXPLOITATIONS SELON LES CLASSES DE GRANDEUR ET LES CLASSES D'ORIENTATION TECHNICO-ECONOMIQUE POUR CULTURES, CHEPTEL ET MAIN-D'OEUVRE (CATEGORIE 1 QUEL QUE SOIT LE TEMPS DE TRAVAIL DU CHEF D'EXPLOIT.)

CLASSES	NOMBRE	SUPER- FICIE	FPOHENT D'HIVER	ORGE D'HIVER	AUTRES CEREALES	LEGUMES A COSSE	BETTERA- VES	POMMES DE TERRE	PRAIRIES PERMA- NENTES	PRAIRIES TEMPORAI- RES ET CULTURES FOURRA- GERES
D'ORIENTA- TION SELON LA CATEGORIE TECHNICO- ECONOMIQUE	D'EX- PLOI- TATIONS AGRICOLEE UTILISEE	ASPRICOLEE UTILISEE	ET DE FRIN- TEMPS	ET DE PPIN- TEMPS	ET DE SECS	ET DE TERRES	ET DE ERES	ET DE TERRE	ET DE NENTES	ET DE CULTURES FOURRA- GERES
		HA- A	HA- A	HA- A	HA- A	HA- A	HA- A	HA- A	HA- A	HA- A

* MODELE IBIS AVEC MODELE 1 CORRESPONDANT *

11A											
0,01 < 50 A	24	7.62	81	1.23	76			2.58	1.02	13	
0,5 < 1 HA	79	62.40	8.93	9.40	10.00		4	1.28	10.69	2.46	
1 < 3 HA	191	382.52	74.86	69.78	51.83			16.57	50.49	64.86	16.45
3 < 5 HA	240	940.31	168.30	159.83	132.39	2.85		68.47	93.95	156.73	51.25
5 < 10 HA	444	3260.20	770.13	700.46	349.98		5.96	288.62	195.83	431.34	124.87
10 < 15 HA	299	3562.44	927.91	807.60	382.60	17.87		379.78	245.10	450.42	141.11
15 < 20 HA	231	4002.16	1106.09	850.26	287.49	13.95		541.43	324.41	499.65	102.43
20 < 30 HA	264	6337.77	1822.12	1259.30	371.32	31.38		1080.71	450.91	761.29	188.04
30 < 40 HA	171	5872.22	1765.04	1073.65	172.67	47.96		1145.49	460.37	673.10	112.32
40 < 50 HA	152	6758.38	2248.29	1376.02	162.12	29.00		1304.25	493.78	605.18	110.56
50 < 100 HA	440	31590.61	10324.83	6424.74	711.54	168.51		7386.80	1262.15	2427.29	644.85
100 < 150 HA	152	17844.89	6037.20	3412.57	382.10	22.10		4707.94	336.10	1246.19	299.52
150 & + HA	66	12901.47	4520.50	2328.46	289.36			3428.12	34.49	670.35	241.20
TOT. HA	2753	93673.01	29875.01	18473.30	3304.16	339.62		20349.46	3960.85	7999.89	2035.19
11B											
0,01 < 50 A	1643	451.88	96	20	1.06			4	16.79	9.63	2.34
0,5 < 1 HA	1820	1301.94	11.65	6.54	8.32		56	80	47.13	82.11	12.47
1 < 3 HA	2566	4357.94	178.65	130.05	144.88	3.60		33	214.06	893.56	135.90
3 < 5 HA	725	3012.65	344.42	277.50	263.37	2.38		1.15	133.09	596.82	117.52
5 < 10 HA	631	4245.15	725.83	624.19	417.98	4.47		17.03	194.51	655.03	153.57
10 < 15 HA	118	1411.83	191.12	213.30	80.55			16.03	97.65	198.56	44.37
15 < 20 HA	44	733.60	93.71	81.28	41.65	3.00		29.64	50.65	127.80	25.27
20 < 30 HA	48	1156.78	175.47	136.62	41.88	3.64		46.31	72.93	178.34	38.14
30 < 40 HA	25	871.06	138.69	169.02	39.73			35.15	58.05	87.19	11.82
40 < 50 HA	14	627.43	144.96	96.91	1.79			53.45	7.00	93.30	10.21
50 < 100 HA	30	2062.70	493.18	407.29	10.50			142.94	62.95	196.30	41.75
100 < 150 HA	10	1254.57	365.62	236.76	45.74			110.24	50	101.57	41.88
150 & + HA	3	584.13	218.80	103.50	2.00			81.50		25.33	10.00
TOT. HA	7737	22076.66	3103.06	2483.16	1099.45	17.65		534.66	955.31	3245.54	645.24
11T											
0,5 < 1 HA	8	5.59	1.27	15	81				97	93	20
1 < 3 HA	44	95.57	17.67	12.61	15.50				11.18	14.73	6.00
3 < 5 HA	50	201.52	43.69	27.97	28.50			2.00	17.78	34.15	10.10
5 < 10 HA	98	716.64	160.22	110.18	78.24			15.99	51.80	122.32	28.63
10 < 15 HA	43	517.91	117.38	94.30	50.30			20.83	38.08	79.30	20.59
15 < 20 HA	29	504.91	122.50	77.99	28.81	1.00		58.63	28.29	71.43	10.24
20 < 30 HA	41	1032.60	241.15	153.02	42.54			118.29	66.68	166.61	27.86
30 < 40 HA	39	1330.94	326.30	259.17	54.90			157.24	42.56	194.20	30.91
40 < 50 HA	25	1141.89	330.64	193.61	39.10			143.03	32.01	178.17	20.50
50 < 100 HA	139	10233.02	3004.59	1566.20	211.00	11.68		1559.71	155.40	1582.25	246.07
100 < 150 HA	35	4199.67	1219.59	633.84	96.61			707.35	24.95	667.07	122.40
150 & + HA	4	836.43	143.50	68.45	108.00			65.20		69.70	15.28
TOT. HA	555	20576.69	5728.50	3197.49	754.31	12.68		2848.27	469.70	3180.86	538.78

RECENSEMENT AGRICOLE ET HORTICOLE 1-12-77

NIVEAU: ROYALME

TABLEAU 10 REPARTITION DES EXPLOITATIONS SELON LES CLASSES DE GRANDEUR ET LES CLASSES D'ORIENTATION TECHNICO-ECONOMIQUE POUR CULTURES, CHEPTEL ET MAIN-D'OEUVRE (CATEGORIE 1 QUEL QUE SOIT LE TEMPS DE TRAVAIL DU CHEF D'EXPLOIT.) (suite)

CLASSES	1	2	3	4	5	6	7	8	9	10	11	12
ORIENTATION (SECONDE)	1	2	3	4	5	6	7	8	9	10	11	12
TECHNICO-ECONOMIQUE	1	2	3	4	5	6	7	8	9	10	11	12
1	2	3	4	5	6	7	8	9	10	11	12	13
1	2	3	4	5	6	7	8	9	10	11	12	13
1	2	3	4	5	6	7	8	9	10	11	12	13
1	2	3	4	5	6	7	8	9	10	11	12	13
1	2	3	4	5	6	7	8	9	10	11	12	13

* MODELE 1BIS AVEC MODELE 1 CORRESPONDANT *

12	13	14			
0.01 < 50 A	20	5.86	39	1	3
0.5 < 1 HA	17	12.96	49	12	16
1 < 3 HA	49	79.85	6.60	4.59	5.62
3 < 5 HA	24	92.81	14.42	15.12	8.90
5 < 10 HA	35	248.44	43.89	35.02	16.46
10 < 15 HA	12	152.77	38.80	23.33	10.62
15 < 20 HA	7	118.73	35.43	24.18	12.24
20 < 30 HA	4	94.06	19.35	18.73	7.90
30 < 40 HA	2	70.76	22.00	17.52	3.50
40 < 50 HA	1	42.32	5.00	2.00	7.20
50 < 100 HA	8	555.78	158.81	148.72	7.43
100 < 150 HA	2	213.01	66.23	54.79	55.20
150 & + HA	1	177.26	29.15	51.17	49.84
TOT. HA	173	1882.81	440.16	395.08	98.55
13	7	2.34	46	33	1.04
0.5 < 1 HA	16	12.35	89	50	1.15
1 < 3 HA	113	244.09	16.92	17.00	15.64
3 < 5 HA	221	834.60	94.66	91.19	76.37
5 < 10 HA	466	3428.28	530.86	477.67	271.58
10 < 15 HA	377	4670.40	942.87	727.61	300.82
15 < 20 HA	400	6997.96	1665.89	1140.10	488.06
20 < 30 HA	630	15608.13	3943.05	2510.57	780.16
30 < 40 HA	443	15241.42	4039.14	2475.50	561.52
40 < 50 HA	259	11586.58	3205.70	1976.38	356.06
50 < 100 HA	484	32225.04	8904.17	5549.58	854.72
100 < 150 HA	73	8556.48	2377.24	1468.35	202.01
150 & + HA	11	1983.75	627.50	282.00	45.10
TOT. HA	3500	101461.42	26368.96	16716.84	3952.93
14	5	1.60	61	11	2
0.5 < 1 HA	11	8.40	1.50	18	50
1 < 3 HA	49	94.62	10.39	8.45	11.90
3 < 5 HA	42	168.34	20.08	26.20	16.18
5 < 10 HA	139	1045.94	166.81	187.76	89.61
10 < 15 HA	142	1763.36	348.23	306.57	109.15
15 < 20 HA	113	1921.89	443.40	358.29	129.66
20 < 30 HA	141	3454.89	902.97	649.53	174.91
30 < 40 HA	79	2671.89	763.06	577.69	79.26
40 < 50 HA	50	2240.37	648.19	462.16	70.13
50 < 100 HA	52	3371.54	1002.51	722.30	76.85
100 < 150 HA	7	822.36	267.35	178.38	6.60
150 & + HA	1	177.00	73.00	9.00	1.50
TOT. HA	831	17742.20	4697.49	3505.51	766.25

NEVEAU: POISUME

TABLEAU 10 REPARTITION DES EXPLOITATIONS SELON LES CLASSES DE GRANDEUR ET LES CLASSES D'ORIENTATION TECHNICO-ECONOMIQUE POUR CULTURES, CHEPTEL ET MAIN-D'OEUVRE (CATEGORIE 1 QUEL QUE SOIT LE TEMPS DE TRAVAIL DU CHEF D'EXPLOIT.) (suite)

CLASSES D'ORIENTATION TECHNICO- ECONOMIQUE	TAILLE SELON LA CATEGORIE AGRICOLE UTILISEE	NOMBRE D'EX- PLOI- TATIONS	SUPER- FICIE AGRICOLE UTILISEE	FRUMENT D'HIVER ET DE FRIN- TEMPS	ORGE D'HIVER ET DE FRIN- TEMPS	AUTRES CEREALES A COSSE RECOL- TES SECS	LEGUMES BETTERA- VE SUCRI- ERES	POMMES DE TERRE	PRAIRIES PERMA- NENTES	PRAIRIES TEMPORAI- RES ET CULTURES FOUPRA- GERES	
											HA- A
* MODELE IBIS AVEC MODELE 1 CORRESPONDANT *											
22C											
	0,01 < 50 A	16	5.35						1		
	0,5 < 1 HA	22	15.74	44		38			35	43	29
	1 < 3 HA	153	329.14	5.20	3.55	3.17	7	64	4.89	27.21	4.00
	3 < 5 HA	189	750.10	15.78	18.66	13.58	1.03	2.69	8.14	35.02	5.99
	5 < 10 HA	373	2647.04	61.71	69.11	50.03		22.30	19.64	174.17	40.43
	10 < 15 HA	153	1832.56	43.22	39.10	14.60		14.94	9.96	99.68	36.90
	15 < 20 HA	46	723.27	32.05	16.75	17.94	1.00	5.99	11.13	28.33	2.60
	20 < 30 HA	34	799.25	46.63	35.01	18.52		20.41	1.51	46.77	17.70
	30 < 40 HA	9	318.13	6.50	5.00	4.70		1.50	1.00	18.97	33.29
	40 < 50 HA	4	169.13	7.01	9.49	2.60		5.97			2.60
	50 < 100 HA	4	259.28	3.00	9.78						
	100 < 150 HA	1	107.50	54.50		4.00				1.50	
	TOT. HA	1014	8022.69	276.04	206.45	129.52	2.10	74.44	56.63	432.08	143.80
22D											
	0,01 < 50 A	762	155.68	1.40	87	1.07			3.82	5.80	44
	0,5 < 1 HA	70	47.31	3.70	1.23	3.45			1.94	10.68	1.18
	1 < 3 HA	43	75.93	11.39	11.09	9.41			1.68	17.92	2.52
	3 < 5 HA	4	15.39		1.20	4.60				8.60	
	5 < 10 HA	1	9.16							9.00	
	TOT. HA	885	393.47	16.49	14.44	18.53			7.44	52.00	4.14
22T											
	0,01 < 50 A	47	13.49			10			22	13	3
	0,5 < 1 HA	51	35.42					20	57	3.60	
	1 < 3 HA	178	325.03	2.00	3.69	3.88			3.06	22.05	3.88
	3 < 5 HA	67	266.40	47	4.73	5.10			13	22.46	6.54
	5 < 10 HA	83	556.78	1.87	10.00	14.43			3.48	42.50	21.36
	10 < 15 HA	28	333.89	55	20	1.65				12.36	1.70
	15 < 20 HA	11	184.48		1.30	2.20			15	10.28	3.25
	20 < 30 HA	15	371.96			9.34			14	27.85	11.55
	30 < 40 HA	5	164.78	4.20	5.70	16.38				25.07	4.20
	40 < 50 HA	1	46.04								
	50 < 100 HA	1	64.99							2.15	
	100 < 150 HA	1	125.00	6.00	7.00			17.00			11.00
	TOT. HA	488	2488.26	15.09	32.62	53.08		17.20	7.75	168.45	63.51

RÉCENSEMENT AGRICOLE ET HORTICOLE 1-12-77

NIVEAU: ROYAUME

TABLEAU 10 REPARTITION DES EXPLOITATIONS SELON LES CLASSES DE GRANDEUR ET LES CLASSES D'ORIENTATION TECHNICO-ECONOMIQUE POUR CULTURES, CHEPTEL ET MAIN-D'ŒUVRE (CATÉGORIE 1 QUEL QUE SOIT LE TEMPS DE TRAVAIL DU CHEF D'EXPLOIT.) (suite)

CLASSES	NOMBRE	SUPER- FICIE	FRONTE D'HIVER	ORGE D'HIVER	AUTRES CEREALES	LEGUMES A COSSE	BETTER- VES	POMMES DE TERRE	PRAIRIES PERMA- NENTES	PRAIRIES TEMPORAI- RES ET FOURRA- GERES
ORIENTATION TECHNICO- ECONOMI- QUE	SELON LA CATEGORIE D'EXPLOITATION	PLANTÉES D'UN AN OU PLUS	UTILISEES EN PRIN- TEMPS	UTILISEES EN PRIN- TEMPS	UTILISEES EN PRIN- TEMPS	UTILISEES EN PRIN- TEMPS	UTILISEES EN PRIN- TEMPS	UTILISEES EN PRIN- TEMPS	UTILISEES EN PRIN- TEMPS	UTILISEES EN PRIN- TEMPS
		HA- A1	HA- A1	HA- A1	HA- A1	HA- A1	HA- A1	HA- A1	HA- A1	HA- A1

* MODELE 1BIS AVEC MODELE 1 CORRESPONDANT *

21	0.01 < 50 A	17	5.06			25		24		
	0.5 < 1 HA	16	12.05	72	30			43	1.96	47
	1 < 3 HA	44	20.72	9.51	4.91	8.17	50	98	3.20	6.72
	3 < 5 HA	24	94.41	6.47	4.33	5.56			4.13	15.64
	5 < 10 HA	34	229.72	33.84	35.29	17.16		17.34	4.61	20.70
	10 < 15 HA	13	168.86	26.50	23.46	10.21		14.03	5.30	17.18
	15 < 20 HA	9	167.57	28.99	24.93	15.78		9.90	5.08	18.80
	20 < 30 HA	14	345.17	76.51	45.67	30.20	3.00	41.61	11.53	40.68
	30 < 40 HA	2	72.89	18.78	6.00	7.00		14.40	8.40	5.17
	40 < 50 HA	2	67.91	27.49	15.50			8.56	1.50	4.84
	50 < 100 HA	4	280.89	74.75	62.22	95		44.25	2.00	14.95
	100 < 150 HA	1	101.50	4.00	18.00	7.50				35.40
	TOT. HA	180	1633.66	306.66	240.61	102.78	3.50	151.07	46.42	179.04
23	0.5 < 1 HA	6	5.21	10	13			48	2.30	52
	1 < 3 HA	20	43.46	4.82	3.51	2.29		76	1.37	12.54
	3 < 5 HA	17	62.69	4.84	4.67	4.66		88	1.23	15.41
	5 < 10 HA	45	331.11	22.16	27.61	20.68		13.13	4.20	97.41
	10 < 15 HA	32	391.28	41.06	28.35	28.05		22.32	3.35	127.56
	15 < 20 HA	17	292.46	31.96	24.33	14.49		27.06	2.24	60.26
	20 < 30 HA	26	639.34	79.00	66.34	38.80	1.20	44.84	2.70	155.44
	30 < 40 HA	4	143.79	18.80	31.60	3.40		8.30	50	25.65
	40 < 50 HA	3	132.80	29.65	13.60	9.56	5.40	17.66	83	19.18
	50 < 100 HA	3	224.85	44.51	17.50	10.50		11.70	1.00	44.34
	TOT. HA	173	2266.98	277.80	217.64	132.43	6.60	146.65	17.90	560.89
24	0.01 < 50 A	2	55					5	6	2
	1 < 3 HA	12	26.05	2.41	3.91	2.00		78	3.85	54
	3 < 5 HA	17	69.89	8.27	7.91	8.32		3.47	1.55	8.29
	5 < 10 HA	39	273.24	32.60	31.27	28.00		16.27	5.20	28.54
	10 < 15 HA	26	308.73	28.50	48.35	23.20		18.62	5.86	38.21
	15 < 20 HA	12	211.49	27.39	29.16	19.49		14.95	1.85	28.72
	20 < 30 HA	7	189.97	24.49	33.09	9.75		15.92	29	12.70
	40 < 50 HA	1	48.50	11.50	6.00	3.00		10.00		2.00
	TOT. HA	116	1091.42	135.16	159.69	93.76		79.23	15.58	122.37

1201

NIVEAU: ROYAUME

TABLEAU 10 REPARTITION DES EXPLOITATIONS SELON LES CLASSES DE GRANDEUR ET LES CLASSES D'ORIENTATION TECHNICO-ECONOMIQUE POUR CULTURES, CHEPTEL ET MAIN-D'OEUVRE (CATEGORIE 1 QUEL QUE SOIT LE TEMPS DE TRAVAIL DU CHEF D'EXPLOIT.) (suite)

CLASSES	ORIENTATION	TAILLE	NCMBRE	SUPER-	FROMENT	ORGE	AUTRES	LEGUMES	BETTERA-	POMMES	PRAIRIES	PRAIRIES
TECHNICO-	SELCH LA	D'EX-	FICIE	D'HIVER	D'HIVER	CEREALES	A COSSE	VES	DE	PERMA-	TEMPORAI-	
ECONOMIQUE	SUPER-	PLOI-	AGRICOLE	ET DE	ET DE	RECOL-	SUCRI-	TERRE	NENTES	RES ET	CULTURES	
UTILISEE	AGRICOLE	TATIONS	UTILISEE	PRIN-	PRIN-	TES	ERES			FOURRA-		
	UTILISEE			TEMPS	TEMPS	SECS				GERES		
				HA- A	HA- A	HA- A	HA- A	HA- A	HA- A	HA- A	HA- A	HA- A

* MODELE IBIS AVEC MODELE 1 CORRESPONDANT *

33F1

0 A	3										
0,01 < 50 A	11	3.94		15	30			23	2.50	60	
0,5 < 1 HA	128	103.83	2.44	3.41	2.15			4.50	86.73	9.01	
1 < 3 HA	688	1419.84	37.60	59.57	65.00		44	2.84	46.03	1051.19	136.55
3 < 5 HA	1419	5685.06	150.10	245.72	329.81	1.09	9.61	128.51	4133.11	584.65	
5 < 10 HA	4222	31618.54	665.45	1407.32	1619.66	16.64	85.95	516.72	22838.74	4292.57	
10 < 15 HA	3909	47912.50	992.83	1718.09	1839.13	7.87	164.23	519.95	35473.22	7012.36	
15 < 20 HA	3096	53374.87	1020.49	1716.37	1770.22	9.83	211.65	389.01	39787.12	8292.07	
20 < 30 HA	3069	73405.41	1659.65	2654.26	2757.68	7.50	376.87	450.45	54627.62	10679.51	
30 < 40 HA	1104	37520.90	1150.10	1666.90	1626.84	11.28	187.42	145.26	27374.01	5295.84	
40 < 50 HA	476	20977.14	823.06	1114.23	1031.25	6.99	156.29	66.68	14524.72	3231.14	
50 < 100 HA	348	21811.17	1000.89	1422.74	1170.17		144.25	43.16	14742.68	3274.05	
100 < 150 HA	14	1564.59	69.20	133.50	90.40			2.26	841.60	427.52	
150 & + HA	3	589.64	58.75	45.80	8.00				343.55	133.45	
TOT. HA	18490	295992.43	7630.56	12188.06	12310.61	61.64	1339.11	2312.76	215876.79	43369.32	

33F2

0 A	65										
0,01 < 50 A	37	10.85		15				28	8.58	1.40	
0,5 < 1 HA	142	114.74	1.72	3.28	2.82			3.40	89.57	10.81	
1 < 3 HA	523	1045.30	23.53	35.64	33.84		85	1.20	21.34	807.58	111.18
3 < 5 HA	699	2765.72	66.18	127.50	113.16			7.74	52.21	2124.14	253.31
5 < 10 HA	1368	10043.44	262.73	507.11	448.25	6.38	52.34	147.84	7274.37	1259.31	
10 < 15 HA	1019	12419.41	376.34	724.58	678.95	6.94	75.93	155.13	8720.65	1609.41	
15 < 20 HA	623	11267.35	375.26	687.91	728.42	7.50	68.05	138.55	8251.67	1568.34	
20 < 30 HA	929	22703.96	729.81	1327.58	1432.66	30.00	184.47	245.55	16037.67	2663.00	
30 < 40 HA	490	16751.12	532.24	982.77	1256.86	11.25	73.10	100.20	11847.32	1902.01	
40 < 50 HA	282	12508.69	458.22	788.88	917.98	11.80	68.86	69.97	8680.13	1446.56	
50 < 100 HA	286	18438.08	926.78	1262.45	1208.45	13.92	121.35	60.56	12451.50	2238.75	
100 < 150 HA	12	1406.63	134.47	121.85	73.68			49.00	2.00	845.23	180.30
150 & + HA	2	364.74	30.00	30.00				33.00		271.74	
TOT. HA	6542	110445.03	3977.28	6599.55	6895.22	88.64	735.04	997.03	77410.15	13244.38	

33F3

0,5 < 1 HA	29	25.05	1.27	2.79	1.48			2.22	13.61	2.86	
1 < 3 HA	201	451.86	25.34	41.31	29.41		1.90	24.53	264.13	57.67	
3 < 5 HA	456	1849.78	117.65	193.32	163.55		40	21.30	89.48	992.70	243.10
5 < 10 HA	1914	14538.26	1029.19	1634.60	1328.48	12.85	210.73	546.53	7371.55	2208.96	
10 < 15 HA	1940	24030.95	2089.78	2566.85	1907.40	22.54	663.32	705.66	11956.86	3871.86	
15 < 20 HA	1772	30640.60	2929.40	3113.89	2277.33	30.65	1060.15	758.00	15464.58	4793.07	
20 < 30 HA	2190	53435.88	5885.73	5394.77	3949.76	64.82	2164.09	1008.13	27280.25	7324.37	
30 < 40 HA	1196	41144.92	4539.19	4122.82	3042.41	29.22	1548.61	549.36	21717.03	5369.69	
40 < 50 HA	556	24998.46	2697.07	2559.25	1867.17	38.68	818.30	236.42	13461.03	3172.36	
50 < 100 HA	538	34679.91	3910.41	3879.56	2556.05	29.10	997.67	141.17	18294.48	4707.17	
100 < 150 HA	39	4472.52	590.85	571.10	330.95			158.50	13.86	2186.00	611.61
150 & + HA	1	181.56	12.00	21.00	25.00					108.56	15.00
TOT. HA	10842	230449.75	23827.88	24131.26	17478.99	228.26	7644.57	4074.36	119110.78	32377.72	

RECENSEMENT AGRICOLE ET HORTICOLE 1-12-77

NIVEAU: ROYAUME

TABLEAU 10 REPARTITION DES EXPLOITATIONS SELON LES CLASSES DE GRANDEUR ET LES CLASSES D'ORIENTATION TECHNICO-ECONOMIQUE POUR CULTURES, CHEPTEL ET MAIN-D'OEUVRE (CATEGORIE 1 QUEL QUE SOIT LE TEMPS DE TRAVAIL DU CHEF D'EXPLOIT.) (suite)

CLASSES	NOMBRE	SUPER- FICIE	FROMENT D'HIVER ET DE	ORGE D'HIVER ET DE	AUTRES CEREALES	LEGUMES A COSSE RECOL-	BETTERA- VES SUCRI- ERES	POMMES DE TERRE	PRAIRIES PERMA- NENTES	PRAIRIES TEMPORAI- RES ET FOURRA- GERES
D'ORIENTA- TION SELON LA TECHNICO- ECONO- MIQUE	TAILLE D'EX- PLOI- TATIONS AGRICOLE UTILISEE	AGRICOLE UTILISEE	PRIN- TEMPS	PRIN- TEMPS		TES SECS			HA- A	HA- A

* MODELE IBIS AVEC MODELE 1 CORRESPONDANT *

33G

0 A	7									
0,01 < 50 A	17	5.44						4.94		
0,5 < 1 HA	27	19.54	27					18	17.15	1.68
1 < 3 HA	39	65.44	55	59	1.70			39	59.97	2.06
3 < 5 HA	17	63.95		1.38	3.82			1.35	47.51	6.81
5 < 10 HA	7	47.74							42.47	5.00
10 < 15 HA	6	68.85	50		90			30	64.74	2.40
15 < 20 HA	2	33.67							33.67	
20 < 30 HA	3	69.07	4.50	1.20			1.30		55.47	6.60
30 < 40 HA	2	70.71							63.16	7.50
50 < 100 HA	2	142.16	2.50	19.50	50				115.66	4.00
TOT. HA	129	586.57	8.32	22.67	6.92		1.30	2.22	504.74	36.05

33T

0 A	3									
0,01 < 50 A	4	1.18						5	82	15
0,5 < 1 HA	9	6.12			20			35	5.08	47
1 < 3 HA	22	42.54	59		1.24			58	37.56	1.80
3 < 5 HA	16	59.83			1.35			5	53.40	5.00
5 < 10 HA	33	238.05	2.33	4.50	8.75			1.18	205.81	14.82
10 < 15 HA	11	134.37	6.00	1.70	4.25		15	30	111.77	10.20
15 < 20 HA	7	120.07	30	1.50	7.00			33	101.63	8.97
20 < 30 HA	9	223.01	3.80	7.00	5.30			8	168.69	38.12
30 < 40 HA	2	69.50							69.50	
40 < 50 HA	1	41.46		2.85	6.05				32.56	
TOT. HA	117	936.13	13.02	17.55	34.14		15	2.92	786.82	79.53

31

0,01 < 50 A	4	1.25	10	15	3			26	44	16
0,5 < 1 HA	35	29.00	2.30	2.44	3.01			4.34	12.03	3.60
1 < 3 HA	169	364.45	23.80	33.78	37.98	15	7.64	30.24	165.07	37.25
3 < 5 HA	353	1421.20	161.29	168.93	153.03	2.24	49.13	93.23	550.04	145.15
5 < 10 HA	1159	8778.83	1270.13	1144.66	762.82	12.82	622.04	563.39	3131.61	797.60
10 < 15 HA	1399	17472.20	3202.29	2408.02	1243.67	50.45	1943.74	1084.83	5484.71	1337.35
15 < 20 HA	1318	22961.07	4853.67	3066.41	1259.19	60.67	2944.98	1327.80	7054.68	1654.43
20 < 30 HA	1715	41844.91	9029.07	5689.17	1951.26	129.29	5630.03	2156.08	12819.31	3130.08
30 < 40 HA	923	31620.88	7182.91	4485.53	1238.55	115.60	4378.37	1156.57	9723.72	2344.33
40 < 50 HA	436	19259.76	4391.93	2727.44	705.54	68.39	2509.70	520.25	6047.42	1595.01
50 < 100 HA	543	35116.16	8486.06	4970.51	1290.33	108.91	4389.65	491.29	11272.64	3004.06
100 < 150 HA	50	5763.83	1243.95	835.62	245.06	11.93	669.17	26.89	1970.41	560.13
150 & + HA	8	1348.55	294.55	213.00	65.25		163.03	10	512.02	96.00
TOT. HA	8112	185982.09	40142.05	25745.66	8955.72	560.45	23307.48	7455.27	58744.10	14705.15

NIVEAU: ROYAUME

TABLÉAU 10 REPARTITION DES EXPLOITATIONS SELON LES CLASSES DE GRANDEUR ET LES CLASSES D'ORIENTATION TECHNICO-ECONOMIQUE POUR CULTURES, CHEPTEL ET MAIN-D'OEUVRE (CATEGORIE 1 QUEL QUE SOIT LE TEMPS DE TRAVAIL DU CHEF D'EXPLOIT.) (suite)

CLASSES	TAILLE	NOMBRE	SUPER- FICIE	FROMENT D'HIVER	ORGE D'HIVER	AUTRES CEREALES	LEGUMES A COSSE	BETTERA- VES	POMMES DE	PRAIRIES PERMA- NENTES	PRAIRIES TEMPORAI- RES ET CULTURES FOURRA- GERES
D'ORIENTATION TECHNICO-ECONOMIQUE	SELON LA FICIE	D'EX- PLOITATIONS AGRICOLEES	UTILISEE	ET DE PRIN- TEMPS	ET DE PRIN- TEMPS		RECOL- TES SECS	SUCRI- ERES	TERRE	NENTES	RES ET CULTURES FOURRA- GERES
			HA- A	HA- A	HA- A	HA- A	HA- A	HA- A	HA- A	HA- A	HA- A

* MODELE 1BIS AVEC MODELE 1 CORRESPONDANT *

32

0,01 < 50 A	1	46							4		4
0,5 < 1 HA	2	1.93							15	98	10
1 < 3 HA	18	40.69	85	3.06	1.41		6		1.68	18.72	5.96
3 < 5 HA	20	79.09	3.71	3.43	3.40			45	1.78	40.06	8.03
5 < 10 HA	53	389.55	22.53	27.92	28.24			4.45	8.73	195.52	36.58
10 < 15 HA	40	493.03	39.06	33.47	20.36			19.87	5.80	243.26	42.38
15 < 20 HA	24	411.01	32.09	40.82	23.55			15.31	2.32	172.83	46.53
20 < 30 HA	17	398.21	16.20	20.85	13.85			5.60	2.20	220.47	51.15
30 < 40 HA	8	265.49	32.35	15.91	14.58			24.50	44	104.00	25.82
40 < 50 HA	2	81.20	14.50	18.90	1.40			5.60	6.08	23.92	52
50 < 100 HA	3	192.27	20.45	10.90				7.00		78.49	52.64
150 & + HA	1	173.50		7.00	12.00			5.00	9.00	80.00	43.00
TOT. HA	189	2531.43	181.74	182.26	118.79		6	87.78	38.22	1178.25	312.75

34

0 A	6										
0,01 < 50 A	6	2.09	10	10	5				17	1.23	33
0,5 < 1 HA	52	43.72	1.92	1.87	1.62				2.60	30.47	4.27
1 < 3 HA	219	442.79	12.46	53.67	31.64		88	1.71	21.26	265.61	52.06
3 < 5 HA	437	2002.84	89.76	235.85	187.35		2.53	26.06	91.13	1070.53	271.45
5 < 10 HA	1999	15239.89	762.81	1901.37	1422.58		20.40	345.50	653.84	7528.17	2383.79
10 < 15 HA	2048	25413.10	1539.25	2967.74	1826.27		45.67	775.07	944.09	12467.15	4462.35
15 < 20 HA	1261	21645.05	1499.36	2360.61	1346.58		37.24	786.27	824.77	10610.26	3820.03
20 < 30 HA	955	22554.13	2272.11	2463.05	1216.28		57.79	1064.46	832.35	10674.01	3519.82
30 < 40 HA	228	7664.15	858.20	907.62	455.67		33.12	310.71	199.16	3625.45	1047.41
40 < 50 HA	66	2853.49	289.30	296.37	164.94		7.34	119.23	32.50	1461.85	430.57
50 < 100 HA	36	2152.88	175.70	195.75	181.26		6.40	66.95	18.22	1119.43	361.30
100 < 150 HA	1	118.91	33.50	19.00	4.00			12.00		40.19	10.20
TOT. HA	7364	100133.04	7534.47	11403.00	6898.24		211.37	3507.96	3620.09	48894.35	16363.58

44H

0 A	339										
0,01 < 50 A	234	58.48	57	2.20	80			8	3.10	39.91	2.80
0,5 < 1 HA	321	228.45	7.25	11.76	8.55			6	9.49	157.83	17.23
1 < 3 HA	973	1846.96	79.86	159.10	99.44		20	26.68	85.93	1029.37	211.64
3 < 5 HA	825	3283.82	165.68	365.35	218.98		1.81	58.90	165.49	1611.78	474.25
5 < 10 HA	2042	15020.08	878.92	1740.62	1141.55		11.98	461.01	973.35	6407.61	2362.06
10 < 15 HA	1276	15472.98	1232.31	1767.89	1003.71		18.59	705.80	998.73	6347.79	2579.06
15 < 20 HA	592	10128.91	1087.56	1105.54	610.47		21.08	685.26	721.10	3786.04	1474.20
20 < 30 HA	332	7880.76	1181.99	973.43	519.13		20.00	790.53	537.19	2536.73	908.75
30 < 40 HA	61	2092.48	429.80	331.78	172.88		4.80	219.13	161.44	485.28	169.18
40 < 50 HA	30	1315.38	261.77	191.82	75.95			186.60	92.59	314.53	101.16
50 < 100 HA	18	1184.75	274.88	244.46	56.21			160.60	28.01	166.37	164.72
100 < 150 HA	2	221.03	64.00	58.00	53.00			31.00		11.28	3.50
TOT. HA	7045	58734.08	5664.59	6951.95	3960.67		78.46	3325.65	3776.42	22894.52	8468.55

RECENSEMENT AGRICOLE ET HORTICOLE 1-12-77

NIVEAU: ROYAUME

TABLEAU 10 REPARTITION DES EXPLOITATIONS SELON LES CLASSES DE GRANDEUR ET LES CLASSES D'ORIENTATION TECHNICO-ECONOMIQUE POUR CULTURES, CHEPTEL ET MAIN-D'OEUVRE (CATEGORIE 1 QUEL QUE SOIT LE TEMPS DE TRAVAIL DU CHEF D'EXPLOIT. (suite)

CLASSES	D'ORIENTATION	TAILLE SELON LA	NOMBRE D'EXPLOITATIONS	SUPERFICIE AGRICOLE UTILISEE	FROMENT ET DE PRINTEMPS	ORGE ET DE PRINTEMPS	AUTRES CEREALES	LEGUMES A COSSE	BETTERAVES SUCRIERES	POMMES DE TERRE	PRAIRIES PERMANENTES	PRAIRIES TEMPORAIRES ET FOURRAGERES
---------	---------------	-----------------	------------------------	------------------------------	-------------------------	----------------------	-----------------	-----------------	----------------------	-----------------	----------------------	-------------------------------------

* MODELE IBIS AVEC MODELE 1 CORRESPONDANT *

44K

0 A	331											
0,01 < 50 A	148	34.44	36		1.02		13			2.26	22.03	1.46
0,5 < 1 HA	145	102.68	2.43	4.42	2.35					5.81	64.63	7.96
1 < 3 HA	267	492.86	10.01	28.61	25.08		45	2.52		16.01	316.61	41.79
3 < 5 HA	173	670.52	21.22	39.01	49.63			8.86		25.73	368.86	90.15
5 < 10 HA	338	2437.93	90.63	189.21	156.78		1.52	37.21	120.78	1212.08	465.85	
10 < 15 HA	163	1969.05	124.48	153.24	98.13		3.00	73.34	100.36	938.10	397.93	
15 < 20 HA	52	868.62	78.44	110.15	40.53		1.00	39.02	34.38	371.97	162.71	
20 < 30 HA	30	699.43	98.44	93.31	29.83		14.62	32.15	38.12	238.76	123.97	
30 < 40 HA	3	98.89	14.67	6.66	13.50			2.80	19.10	23.89	7.28	
40 < 50 HA	1	41.98	12.00	7.00	1.00		4.00	8.00		7.00	48	
50 < 100 HA	1	80.44	31.64	7.11				40.00			1.67	
TOT. HA	1652	7496.84	484.32	638.72	417.85		24.72	243.90	362.55	3565.60	1299.58	

44T

0,5 < 1 HA	3	2.07			60					5	1.10	
1 < 3 HA	10	21.93	50	2.86	2.98					1.19	8.87	2.72
3 < 5 HA	11	47.54	70	2.17	3.51			1.80	3.33	23.52	8.61	
5 < 10 HA	44	322.72	15.01	36.18	18.91			8.61	26.96	152.37	43.34	
10 < 15 HA	28	342.61	20.80	30.80	20.20		2.00	12.42	26.00	154.84	57.55	
15 < 20 HA	16	269.18	29.16	18.95	16.10			19.41	26.65	87.83	31.28	
20 < 30 HA	4	85.07	4.00	5.19					4.00	35.43	29.45	
TOT. HA	116	1091.12	70.17	96.15	62.30		2.00	42.24	88.18	463.96	172.95	

41

0,01 < 50 A	6	1.42								37	20	11
0,5 < 1 HA	14	10.86	1.47	1.13	76			1.02	1.78	1.51	72	
1 < 3 HA	62	117.58	13.43	17.63	12.55			4.79	14.08	30.40	8.76	
3 < 5 HA	85	342.32	52.37	62.14	39.69		1.40	27.49	23.76	65.64	23.80	
5 < 10 HA	293	2196.23	356.77	400.62	193.90		70	221.60	169.53	416.11	100.02	
10 < 15 HA	245	3033.25	531.42	541.16	199.78		7.79	403.18	227.77	583.92	134.27	
15 < 20 HA	194	3393.82	712.56	632.58	220.88		15.40	508.16	242.56	569.61	151.39	
20 < 30 HA	211	5105.98	1190.21	937.59	265.11		36.37	863.54	379.76	849.88	179.49	
30 < 40 HA	66	2191.76	580.91	333.34	76.31		9.85	447.93	160.53	302.16	91.94	
40 < 50 HA	28	1233.41	373.53	238.84	50.67		2.64	269.50	63.45	127.23	36.58	
50 < 100 HA	21	1312.97	379.02	264.21	45.61		9.00	267.90	22.97	188.76	81.10	
100 < 150 HA	4	474.11	130.00	59.56	118.00			53.00		31.90	25.15	
TOT. HA	1229	19413.71	4371.69	3488.80	1223.26		83.15	3068.11	1306.56	3167.32	833.33	

NIVEAU: PAYSAN

TABLEAU 10 REPARTITION DES EXPLOITATIONS SELON LES CLASSES DE GRANDEUR ET LES CLASSES D'ORIENTATION TECHNICO-ECONOMIQUE POUR CULTURES, CHEPTEL ET MAIN-D'OEUVRE (CATEGORIE 1 QUEL QUE SOIT LE TEMPS DE TRAVAIL DU CHEF D'EXPLOIT.) (suite)

CLASSES	D'OPIEN- TATION	TAILLE SELON LA TECHNIQUE	NOMBRE D'EX- PLOI- TATIONS	SUPER- FICIE UTILISEE	FROMENT D'HIVER ET DE PPIN- TEMPS	ORGE D'HIVER ET DE FRIN- TEMPS	AUTRES CEREALES	LEGUMES A COSSE RECOL- TES	BETTERA- VES SUCRI- ERES	POMMES DE TERRE	PPAIRIES PERMA- NENTES	PRAIRIES TEMPORAI- RES ET CULTURES FCUPRA- GERES
				HA- A	HA- A	HA- A	HA- A	HA- A	HA- A	HA- A	HA- A	HA- A

* MODELE 1BIS AVEC MODELE 1 CORRESPONDANT *

42	0,01 < 50 A	1	15						4		2	
	0,5 < 1 HA	1	60									
	1 < 3 HA	13	27.78	2.47	1.88	2.77		35	55	6.15	2.37	
	3 < 5 HA	26	108.04	9.76	17.59	7.95		3.66	1.90	16.21	7.53	
	5 < 10 HA	32	242.19	25.98	34.00	14.92		13.78	2.75	30.09	10.00	
	10 < 15 HA	14	171.33	15.63	20.69	16.52		10.29	3.34	14.72	9.43	
	15 < 20 HA	5	87.25	13.60	12.95	5.47		6.50	1.10	16.79	3.15	
	20 < 30 HA	5	117.49	21.00	23.74	7.76		18.30	14	22.48	1.30	
	30 < 40 HA	1	37.39						6.00	2.10		
	50 < 100 HA	1	55.50		20.00	3.00				1.00		
	TOT. HA	99	847.72	88.44	130.85	58.39		52.88	15.82	109.54	33.80	
43	0 A	3										
	0,01 < 50 A	7	2.59							2.59		
	0,5 < 1 HA	37	30.18	1.12	95	1.08			2.75	20.25	3.30	
	1 < 3 HA	146	313.15	17.19	32.01	14.18		20	4.81	18.32	181.72	36.36
	3 < 5 HA	308	1248.32	59.69	151.07	103.19		1.85	23.31	71.61	628.69	168.81
	5 < 10 HA	1403	10755.43	570.66	1353.77	806.21		9.99	328.38	563.92	5072.47	1724.58
	10 < 15 HA	1285	15797.27	911.74	1701.35	885.53		19.31	516.13	805.80	7612.43	2893.86
	15 < 20 HA	736	12664.24	963.74	1304.27	694.55		17.73	577.03	651.37	5935.22	2153.32
	20 < 30 HA	510	12091.62	1325.49	1260.92	570.36		17.64	782.67	616.19	5403.40	1751.19
	30 < 40 HA	89	2951.83	339.71	318.57	131.77		12.35	153.66	120.94	1369.84	408.08
	40 < 50 HA	34	1420.55	213.06	171.96	74.93			102.31	27.97	638.28	216.31
	50 < 100 HA	13	904.87	124.63	99.49	51.35		23.00	28.50	30.45	406.01	82.62
	TOT. HA	4576	58240.10	4527.03	6394.37	3333.15		102.07	2516.80	2909.32	27270.90	9438.43
55	0 A	28										
	0,01 < 50 A	17	3.43							2.05	7	
	0,5 < 1 HA	23	17.85			10			6	10.94	4.37	
	1 < 3 HA	42	76.26	70	55					65.01	7.71	
	3 < 5 HA	13	48.76	1.55	1.46	1.75		1.53	18	28.14	12.74	
	5 < 10 HA	20	156.65	9.73	6.86	5.69		6.35	2.52	98.12	20.43	
	10 < 15 HA	20	245.34	23.49	17.48	12.52		19.47	2.02	125.09	32.85	
	15 < 20 HA	10	166.29	34.76	25.63	16.74		33.20	49	30.22		
	20 < 30 HA	11	251.98	45.10	31.21	11.40		29.13	45	102.66	10.25	
	30 < 40 HA	1	33.80	7.00	7.00			8.67		6.76		
	40 < 50 HA	4	174.79	33.59	24.39	4.10		21.92	15	47.54	22.75	
	50 < 100 HA	1	80.00								50.00	
	TOT. HA	250	1255.15	155.92	114.58	52.30		120.27	5.87	516.53	161.17	

RECENSEMENT AGRICOLE ET HORTICOLE 1-12-77

NIVEAU: ROYAUME

TABLEAU 10 REPARTITION DES EXPLOITATIONS SELON LES CLASSES DE GRANDEUR ET LES CLASSES D'ORIENTATION TECHNICO-ECONOMIQUE POUR CULTURES, CHEPTEL ET MAIN-D'OEUVRE (CATEGORIE 1 QUEL QUE SOIT LE TEMPS DE TRAVAIL DU CHEF D'EXPLOIT.) (suite)

CLASSES	NOMBRE	SUPER- FICIE	FRUMENT D'HIVER	ORGE D'HIVER	AUTRES CEREALES	LEGUMES A COSSE	BETTERA- VES	POMMES DE TERRE	PRAIRIES PERMA- NENTES	PRAIRIES TEMPORAI- RES
ORIENTATION TECHNICO- ECONOMI- QUE	SUPER- FICIE	PLOI- TATIONS	ET DE PRIN- TEMPS	ET DE PRIN- TEMPS		RECOL- TES SECS	SUCRI- EPES			ET CULTURES FOUPRA- GERES
			HA- A1	HA- A1	HA- A1	HA- A1	HA- A1	HA- A1	HA- A1	HA- A1

* MODELE IBIS AVEC MODELE 1 CORRESPONDANT *

TOT.	0 A	8-5								
0.01 < 50 HA	3036	775.15	4.30	4.90	6.05	13	12	31.84	103.09	10.22
0.5 < 1 HA	3084	2260.99	51.94	50.92	48.00	60	3.36	103.21	632.60	86.59
1 < 3 HA	6880	12904.35	589.30	743.40	633.51	8.50	79.20	609.87	5505.58	924.14
3 < 5 HA	6528	26235.89	1621.06	2254.23	1947.70	18.36	362.29	1101.43	13042.72	2597.83
5 < 10 HA	17320	129017.23	8511.96	12697.30	9329.43	109.09	3168.68	5138.02	64766.86	16442.55
10 < 15 HA	14646	180202.27	13852.06	16985.24	10329.07	214.04	6732.58	6454.66	92756.14	25020.50
15 < 20 HA	10692	184580.74	17217.79	18826.15	10074.84	236.43	8926.49	6152.40	94936.01	24648.33
20 < 30 HA	11214	270225.43	30798.75	25810.15	14255.70	500.00	16649.99	8122.54	136105.14	31401.87
30 < 40 HA	4953	169271.66	22769.59	17799.75	8972.43	367.96	11975.84	4172.03	81193.80	17534.48
40 < 50 HA	2438	107839.66	16226.37	12303.60	5552.54	262.50	8291.59	2179.25	48893.39	10959.53
50 < 100 HA	2976	196880.46	39468.31	27305.01	8446.42	457.41	22145.18	3090.70	70464.62	16343.51
100 < 150 HA	404	47162.60	12683.72	7808.23	1659.65	34.03	8353.69	450.96	10073.14	2672.33
150 & + HA	101	19323.03	6067.75	3159.38	556.21		4345.69	63.09	2450.83	693.92
TOT. HA	8515713	47359.46	169872.90	143748.26	72312.35	2209.05	90934.70	37670.00	620923.92	149335.80

NIVEAU: ROYAUME

TABLEAU 10 REPARTITION DES EXPLOITATIONS SELON LES CLASSES DE GRANDEUR ET LES CLASSES D'ORIENTATION TECHNICO-ECONOMIQUE POUR CULTURES, CHEPTEL ET MAIN-D'OEUVRE (CATEGORIE 1 QUEL QUE SOIT LE TEMPS DE TRAVAIL DU CHEF D'EXPLOIT.) (suite)

CLASSES DE GRANDEUR	TAILLE	CULTURES HORTICOLES DE PLEIN AIR				CULTURES HORTICOLES SOUS VERRE			CULTURES FRUITIERES DE PLEIN AIR		
		LEGUMES DE PLEIN CHAMP	LEGUMES EN MARAI-CHASSE	FRAISES	SEMENCES HORTICOLES	SEMENCES	PLANTS	LEGUMES	FRAISES	PLANTATIONS FRUITIERES	PETITS FRUITS
ORIENTATION TECHNICO-ECONOMIQUE	UTILISEE	HA- A1	HA- A1	HA- A1	HA- A1	M2	M2	M2	M2	HA- A1	HA- A1

* MODELE 1BIS AVEC MODELE 1 CORRESPONDANT *

11A

0,01 < 50 HA	8										
0,5 < 1 HA	72			19							
1 < 3 HA	7.53	53	95	6				300			
3 < 5 HA	28.09	72	1.80					1400		80	
5 < 10 HA	105.17	94	2.95	10	200			5500	1000	1.71	
10 < 15 HA	103.00	50	98							1.75	
15 < 20 HA	72.93		1.05							7.75	
20 < 30 HA	113.77	2.00		50				900		7.50	
30 < 40 HA	110.50									2.00	
40 < 50 HA	156.72		20								
50 < 100 HA	1135.95	6.00								17.24	1.00
100 < 150 HA	836.33	8.12	3.00							17.68	
150 & + HA	854.55									1.00	
TOT. HA	3526.39	18.81	11.13	66	200			7800	1300	57.43	1.00

11B

0,01 < 50 HA	28.65	15.00	4.30	6.58	4622	41455	500344	37822	50	19
0,5 < 1 HA	114.16	25.57	15.23	8.50	3416	53213	2805839	125495	2.77	45
1 < 3 HA	766.52	394.86	68.02	12.73	18430	149247	4247909	466963	13.05	3.46
3 < 5 HA	736.93	120.35	32.45	1.52	2000	28939	455930	116100	5.64	57
5 < 10 HA	1037.25	177.76	29.58	3.63	980	13400	236502	98788	5.86	55
10 < 15 HA	481.52	39.64	6.19			2400	20300	15900	4.40	
15 < 20 HA	249.91	15.95	1.24		200		10000			
20 < 30 HA	394.57	21.40	50						69	
30 < 40 HA	294.45	12.00								
40 < 50 HA	211.95								3.00	
50 < 100 HA	652.62									
100 < 150 HA	298.20									
150 & + HA	143.00									
TOT. HA	5409.74	952.53	157.51	32.96	29648	289704	8276723	861068	35.91	5.22

11T

0,5 < 1 HA	29	10	28							4	
1 < 3 HA	12.88	37	1.09	12				300	1500	80	14
3 < 5 HA	32.90	1.00	78					1000		34	
5 < 10 HA	124.77	70	93				100	1000		1.03	
10 < 15 HA	87.69		1.22						2700	1.14	
15 < 20 HA	101.10		10								
20 < 30 HA	179.51		6.30								
30 < 40 HA	227.53	2.50								2.00	
40 < 50 HA	168.91	4.30								43	
50 < 100 HA	1550.03	11.00								4.75	
100 < 150 HA	594.03									3.50	
150 & + HA	154.80										
TOT. HA	3234.44	19.97	10.67	12		100	2300	4200	13.99	18	

RECENSEMENT AGRICOLE ET HORTICOLE 1-12-77

NIVEAU: ROYAUME

TABLEAU 10 REPARTITION DES EXPLOITATIONS SELON LES CLASSES DE GRANDEUR ET LES CLASSES D'ORIENTATION TECHNICO-ECONOMIQUE POUR CULTURES, CHEPTEL ET MAIN-D'OEUVRE (CATEGORIE 1 QUEL QUE SOIT LE TEMPS DE TRAVAIL DU CHEF D'EXPLOIT.) (suite)

128 -

CLASSES D'ORIENTA- TION TECHNICO- ECONOMI- QUE	TAILLE	CULTURES HORTICOLES DE PLEIN AIR				CULTURES HORTICOLES SOUS VERRE			CULTURES FRUITIERES DE PLEIN AIR		
		LEGUMES DE PLEIN CHAMP	LEGUMES EN MARAI- CHASSE	FRAISES LES ET PLANTS DE LEGUMES	SEMENCES HORTICO- LES ET DE	SEMENCES DE	PLANTS DE	LEGUMES	FRAISES	PLANTA- TIONS	PETITS FRUITS
		HA- A1	HA- A1	HA- A1	HA- A1	M2	M2	M2	M2	HA- A1	HA- A1

* MODELE 1BIS AVEC MODELE 1 CORRESPONDANT *

12

0.01 < 50 A	49		17			50	1900			13	30
0.5 < 1 HA	93	87	51	16		200	13500	1200	1.89		74
1 < 3 HA	4.94	1.74	2.13			700	10750	20400	13.20		48
3 < 5 HA	8.89	1.93	1.73				13992	4000	16.29		30
5 < 10 HA	16.63	3.38	7.53				7900	11500	31.95		66
10 < 15 HA	10.50	70	85					13600	26.12		10
15 < 20 HA	3.40						280		10.85		
20 < 30 HA									12.11		
30 < 40 HA									8.01		
40 < 50 HA	1.61					100					
50 < 100 HA	42.35								66.19		
100 < 150 HA	12.93								18.93		
150 & + HA	4.50								23.66		
TOT. HA	107.17	8.62	12.92	16		1050	48322	50700	229.33	2.58	

13

0.01 < 50 A	26					200					
0.5 < 1 HA	2.42	26	3				900				
1 < 3 HA	29.35	4.13	1.24	5		1100	9530	5000	35	23	
3 < 5 HA	91.87	8.84	2.66	12		900	38300	2700	55	46	
5 < 10 HA	263.16	16.99	3.57			716	31100	8400	3.20	1.42	
10 < 15 HA	285.39	14.56	1.89	17		500	4800	3000	2.93		
15 < 20 HA	262.87		20					3000	1.93	30	
20 < 30 HA	480.20		30	36					5.59		
30 < 40 HA	583.81	7.50							6.90		
40 < 50 HA	387.45								9.85		
50 < 100 HA	1379.64	11.80	44						3.00		
100 < 150 HA	387.33										
150 & + HA	71.90										
TOT. HA	4224.65	64.08	10.33	70		3416	84630	22100	34.34	2.41	

14

0.01 < 50 A	39		7								2
0.5 < 1 HA	25	20	32				3700				20
1 < 3 HA	7.49	4.09	73			800	12500	3600		5	
3 < 5 HA	12.96	2.44	1.40				3600	4700		20	
5 < 10 HA	98.78	3.83	2.72	30		100	8000		80		
10 < 15 HA	199.64		1.42				1500	1000	9.54	40	
15 < 20 HA	154.44			42		7000	2000		2.67		
20 < 30 HA	165.26								12.98		
30 < 40 HA	102.23								4.75		
40 < 50 HA	68.50								50		
50 < 100 HA	104.91								2.00		
100 < 150 HA	32.36										
TOT. HA	947.21	10.56	6.66	72		7900	31300	9300	33.24	87	

NIVEAU: ROYAUME

TABEAU 10 REPARTITION DES EXPLOITATIONS SELON LES CLASSES DE GRANDEUR ET LES CLASSES D'ORIENTATION TECHNICO-ECONOMIQUE POUR CULTURES, CHEPTEL ET MAIN-D'OEUVRE (CATEGORIE 1 QUEL QUE SOIT LE TEMPS DE TRAVAIL DU CHEF D'EXPLOIT.) (suite)

CLASSES	TAILLE	CULTURES HORTICOLES DE PLEIN AIR				CULTURES HORTICOLES SOUS VERRE				CULTURES FRUITIERES DE PLEIN AIR	
		LEGUMES DE PLEIN	LEGUMES EN	FRAISES	SEMENCES	SEMENCES	PLANTS	LEGUMES	FRAISES	PLANTA-	PETITS
D'ORIENTATION	TECHNICO-ECONOMIQUE	CHAMP	MARAI-CHAGE	LES ET	SEMENCES	DE	DE	DE	TIONS	FRUITS	
TECHNICO-ECONOMIQUE	UTILISEE	HA- A1	HA- A1	HA- A1	HA- A1	M2	M2	M2	M2	HA- A1	HA- A1

* MODELE IBIS AVEC MODELE 1 CORRESPONDANT *

22C

0,01 < 50 A				12				280		4.06	60
0,5 < 1 HA				5						13.15	13
1 < 3 HA	1.46	16	3.09			50	2560	7400	259.50	3.83	
3 < 5 HA	6.13	10	8.67			200	3200	2703	602.67	7.67	
5 < 10 HA	11.73	1.66	12.55	8			12300	16100	2130.00	4.71	
10 < 15 HA	9.28	50	5.23				3000	10100	1512.08	9.33	
15 < 20 HA	1.65						8000	3900	658.40	30	
20 < 30 HA	1.25		2.03					1400	598.40		
30 < 40 HA									221.42		
40 < 50 HA	5.50								135.96		
50 < 100 HA									247.10		
100 < 150 HA	3.00								44.50		
TOT. HA	40.00	2.42	31.74	8		250	29340	41603	6427.24	26.57	

22D

0,01 < 50 A	1.42	7					39773	680			
0,5 < 1 HA	1.66	3	5				2328				20
1 < 3 HA	4.03						7508				
3 < 5 HA							700				
TOT. HA	7.11	10	5				50399	680			20

22T

0,5 < 1 HA	20	15	12						45	40	
1 < 3 HA	50	2	25	5		100		1390	2.48	1.06	
3 < 5 HA	3		1.98						75		
5 < 10 HA	20		75					1500	3.12		
15 < 20 HA									7		
20 < 30 HA	9.00		50						80		
40 < 50 HA									24.81		
100 < 150 HA			6.00						29.00		
TOT. HA	9.93	17	9.60	5		100		2890	61.48	1.46	

21

0,01 < 50 A		4	5	7			8312	600	15	26	
0,5 < 1 HA	1.49		55	20			3464		1.29	34	
1 < 3 HA	7.19	30	1.87			100	4040	4507	11.21	1.43	
3 < 5 HA	2.71	80	4.26				9400	11700	31.83	2.07	
5 < 10 HA	11.89	95	1.15				5140	7900	47.26	70	
10 < 15 HA	1.25	3.30	59						36.27		
15 < 20 HA	15.40								37.54		
20 < 30 HA	10.40		10						62.64		
30 < 40 HA									13.05		
40 < 50 HA									19.31		
50 < 100 HA	8.88								64.74		
100 < 150 HA	17.70								14.90		
TOT. HA	76.91	5.39	8.57	27		100	30356	24707	340.19	4.80	

RECENSEMENT AGRICOLE ET HORTICOLE 1-12-77

NIVEAU: ROYAUME

TABLEAU 10 REPARTITION DES EXPLOITATIONS SELON LES CLASSES DE GRANDEUR ET LES CLASSES D'ORIENTATION TECHNICO-ECONOMIQUE POUR CULTURES, CHEPTEL ET MAIN-D'OEUVRE (CATEGORIE 1 QUEL QUE SOIT LE TEMPS DE TRAVAIL DU CHEF D'EXPLOIT.) (suite)

CLASSES D'ORIENTATION TECHNICO- ECONOMIQUE	TAILLE	CULTURES HORTICOLES DE PLEIN AIR			CULTURES HORTICOLES SOUS VERRE			CULTURES FRUITIERES			
		LEGUMES DE PLEIN CHAMP	LEGUMES MARAI- CHAGE	SEMENCES FRAISES HORTICO- LES ET PLANTS DE LEGUMES	SEMENCES PLANTS LEGUMES	LEGUMES FRAISES	DE PLEIN AIR PLANTA- TIONS FRUITIE- RES	PETITS FRUITS			
		HA- A1	HA- A1	HA- A1	HA- A1	M2	M2	M2	M2	HA- A1	HA- A1

* MODELE IBIS AVEC MODELE 1 CORRESPONDANT *

23

0.5 < 1 HA						140			1.17		
1 < 3 HA	10		10			420			11.81		5
3 < 5 HA			16						21.49		10
5 < 10 HA	15		20					2000	114.57		18
10 < 15 HA	1.60		55					1500	115.22		22
15 < 20 HA									124.78		
20 < 30 HA			49						194.19		
30 < 40 HA									38.43		
40 < 50 HA									30.10		
50 < 100 HA									52.55		
TOT. HA	1.85		1.52			560		3500	704.31		55

24

0.01 < 50 A									30		
1 < 3 HA			28					100	11.75		5
3 < 5 HA			55					1000	28.71		
5 < 10 HA	15		36						120.43		
10 < 15 HA			1.35						131.12		
15 < 20 HA	1.40		10						76.29		
20 < 30 HA			10						57.79		
40 < 50 HA									7.80		
TOT. HA	1.55		2.74					1100	433.39		5

33F1

0.01 < 50 A									3		
1 < 3 HA	5.31	18	29						1.15		
3 < 5 HA	19.33	1.18	39	4		2200			2.61		9
5 < 10 HA	73.42	3.61	5.01	3		6100	3800		11.19		8
10 < 15 HA	67.28	3.63	5.02			3800	7700		28.95		
15 < 20 HA	56.29	1.17	2.93				2500		36.62		
20 < 30 HA	49.52	1.13	2.74			6312			41.32		30
30 < 40 HA	18.15								16.54		
40 < 50 HA	2.50		1.00						7.00		
50 < 100 HA	2.57										
TOT. HA	294.37	10.90	17.41	7		18412	14000		145.38		47

RECENSEMENT AGRICOLE ET HORTICOLE 1-12-77

NIVEAU: ROYAUME

TABLEAU 10 REPARTITION DES EXPLOITATIONS SELON LES CLASSES DE GRANDEUR ET LES CLASSES D'ORIENTATION TECHNICO-ECONOMIQUE POUR CULTURES, CHEPTEL ET MAIN-D'OEUVRE (CATEGORIE 1 QUEL QUE SOIT LE TEMPS DE TRAVAIL DU CHEF D'EXPLOIT.) (suite)

CLASSES D'ORIENTATION TECHNICO-ECONOMIQUE	TAILLE	CULTURES HORTICOLES DE PLEIN AIR				CULTURES HORTICOLES SOUS VERRE			CULTURES FRUITIERES DE PLEIN AIR		
		LEGUMES DE PLEIN CHAMP	LEGUMES MARAI-CHAGE	SEMENCES FRAISES HORTICOLES ET DE LEGUMES	SEMENCES	PLANTS DE LEGUMES	LEGUMES	FRAISES	PLANTATIONS FRUITIERES	PETITS FRUITS	
		HA	HA	HA	HA	M2	M2	M2	M2	HA	HA

* MODELE 1BIS AVEC MODELE 1 CORRESPONDANT *

33F2

0,01 < 50 A	10										
0,5 < 1 HA	53			33							5
1 < 3 HA	3.61	4		22			200			1.72	19
3 < 5 HA	3.87	54		68					100	2.61	5
5 < 10 HA	31.71	65		93			1100		1100	3.72	5
10 < 15 HA	21.31	29		52			6200		1500		
15 < 20 HA	12.72	10		15							
20 < 30 HA	14.55	15		15		50				2.50	
30 < 40 HA	6.20										
40 < 50 HA	7.72										
50 < 100 HA	18.01									1.00	
TOT. HA	120.38	1.77	2.98			50	7500	2700		11.55	34

33F3

0,5 < 1 HA	9										
1 < 3 HA	2.97	10		23						5	
3 < 5 HA	12.30	84		1.40	2		120	1500		2.21	9
5 < 10 HA	99.52	4.07	4.83		1		480	700		9.46	45
10 < 15 HA	89.51	4.00	2.91				2354	500		10.40	76
15 < 20 HA	69.89	2.23	1.10				1000	1800		13.66	
20 < 30 HA	96.91		1.38							12.43	
30 < 40 HA	58.35		20							5.55	35
40 < 50 HA	12.23									15	
50 < 100 HA	32.90									64	
100 < 150 HA	8.00										
TOT. HA	483.32	11.24	12.05	3			3954	4500		54.55	1.65

33G

5 < 10 HA			24	
TOT. HA			24	

33T

0,01 < 50 A		4	
1 < 3 HA	33		
5 < 10 HA		20	
TOT. HA	33	24	

RECENSEMENT AGRICOLE ET HORTICOLE 1-10-77

NIVEAU REGIONAL

TABLEAU 10 REPARTITION DES EXPLOITATIONS SELON LES CLASSES DE GRANDEUR ET LES CLASSES D'ORIENTATION TECHNIQUE-ECONOMIQUE POUR CULTURES, CHEPTEL ET MAIN-D'OEUVRE (CATEGORIE 1 QUEL QUE SOIT LE TEMPS DE TRAVAIL DU CHEF D'EXPLOIT. (SHH))

CLASSES D'ORIENTATION TECHNIQUE ECONOMIQUE	TAILLE	CULTURES HORTICOLES DE PLEIN AIR				CULTURES HORTICOLES SOUS VERPE				CULTURES FRUITIERES	
		LEGUMES DE PLEIN AIR	LEGUMES MARAI-	FRAISES CHAGE	SEMENCES HORTICO-	SEMENCES DE	PLANTS DE	LEGUMES	FRAISES	PLANTA-	PETITS
		HA- AI	HA- AI	HA- AI	HA- AI	MC	MC	MC	MC	HA- AI	HA- AI

* MODELE 1BIS AVEC MODELE 1 CORRESPONDANT *

31

0.01 < 50 HA	10										
0.5 < 1 HA	45			25							
1 < 3 HA	14.02	1.62	10.29			480	4520	600	30	33	
3 < 5 HA	67.91	4.27	3.54	10		400	6100	500	1.18	20	
5 < 10 HA	297.60	12.59	6.44	36	120	600	22300	15100	7.63	68	
10 < 15 HA	324.11	4.05	4.20	30		600	9400	10800	4.82	13	
15 < 20 HA	325.65	4.42	2.82	27				4200	5000	11.08	50
20 < 30 HA	539.19	6.33	62							11.04	
30 < 40 HA	355.22	2.00	1.04							21.93	20
40 < 50 HA	275.09									11.60	
50 < 100 HA	609.03									10.24	
100 < 150 HA	127.85										
150 & + HA	4.50										
TOT. HA	3047.77	35.28	21.20	1.03	120	2080	46620	32000	79.87	2.04	

32

0.01 < 50 HA										38	
0.5 < 1 HA										48	
1 < 3 HA	99		14						4.70	1.30	
3 < 5 HA	10		55				700		15.89	32	
5 < 10 HA	1.05		73						56.45		
10 < 15 HA			20						85.67		
15 < 20 HA			9						76.76		
20 < 30 HA									65.89		
30 < 40 HA									43.09		
40 < 50 HA									10.16		
50 < 100 HA									22.49		
150 & + HA									22.50		
TOT. HA	2.14		1.71				700		404.46	1.62	

34

0.5 < 1 HA	6		5								
1 < 3 HA	27		24							50	
3 < 5 HA	8.77	83	78						1.45		
5 < 10 HA	91.90	2.25	3.58	10			150	3500	17.90	11	
10 < 15 HA	115.93	2.76	6.73				21	5070	3000	33.18	97
15 < 20 HA	126.22	36	2.87	17				7940	1600	26.47	
20 < 30 HA	161.86	1.70	2.82						2400	29.97	
30 < 40 HA	18.10	93	20							6.59	10
40 < 50 HA	7.19									2.05	
50 < 100 HA	3.09										
TOT. HA	473.35	8.83	17.27	27		21	13150	10600	118.11	1.18	

RECENSEMENT AGRICOLE ET HORTICOLE 1-12-77

NIVEAU: REGIONAL

TABLEAU 10 REPARTITION DES EXPLOITATIONS SELON LES CLASSES DE GRANDEUR ET LES CLASSES D'ORIENTATION TECHNICO-ECONOMIQUE POUR CULTURES, CHEPTEL ET MAIN-D'OEUVRE (CATEGORIE 1 QUEL QUE SOIT LE TEMPS DE TRAVAIL DU CHEF D'EXPLOIT.) (suite)

CLASSES D'ORIENTATION TECHNICO-ECONOMIQUE	TAILLE	CULTURES HORTICOLES DE PLEIN AIR				CULTURES HORTICOLES SOUS VERRE			CULTURES FRUITIERES DE PLEIN AIR		
		LEGUMES DE PLEIN CHAMP	LEGUMES MARAI-CHAGE	FRAISES HORTICOLES	SEMENCES LES ET PLANTS DE LEGUMES	SEMENCES DE LEGUMES	PLANTS DE LEGUMES	FRAISES	PLANTATIONS	PETITS FRUITS	
44H		HA- A	HA- A	HA- A	HA- A	M2	M2	M2	M2	HA- A	HA- A
* MODELE IBIS AVEC MODELE 1 CORRESPONDANT *											
44H	0.01 < 50 A	69	12	46	5			4100	1700	93	2
	0.5 < 1 HA	3.79	1.58	1.77		500	7000	7700	1.74	50	
	1 < 3 HA	49.92	11.68	10.09	5	72	20640	35300	21.99	1.10	
	3 < 5 HA	111.43	5.70	6.34	43		25400	6900	35.50	28	
	5 < 10 HA	691.47	21.30	13.17	63	4420	15520	17000	74.51	76	
	10 < 15 HA	526.45	17.70	4.45	13		3000	4800	62.79	14	
	15 < 20 HA	432.60	10.49	1.94	1.40	500	3000		36.45		
	20 < 30 HA	205.26	3.50	2.00	34				21.37	63	
	30 < 40 HA	63.88							1.30		
	40 < 50 HA	33.05							4.90		
	50 < 100 HA	49.00		67					70	1.09	
	TOT. HA	2167.73	71.98	40.89	3.03	5492	78660	73400	262.18	4.52	
44K	0.01 < 50 A	61		77			3000	1900	84	14	
	0.5 < 1 HA	3.97	60	2.32			2600	2600	2.47	7	
	1 < 3 HA	8.76	2.22	3.92			7600	13200	15.70	1.04	
	3 < 5 HA	23.09	2.90	2.33				12100	26.22		
	5 < 10 HA	79.03	5.54	2.34	10	200	4700	3700	25.75	1.12	
	10 < 15 HA	39.56	83	50					17.80		
	15 < 20 HA	21.90							1.87		
	20 < 30 HA	10.30									
	30 < 40 HA	7.20									
	TOT. HA	193.42	12.09	12.23	10	200	17900	33500	90.65	2.37	
44T	0.5 < 1 HA			10							
	1 < 3 HA	1.45									
	3 < 5 HA	43	50				45		1.76		
	5 < 10 HA	13.14	5	6	18				2.77		
	10 < 15 HA	9.14						500			
	15 < 20 HA	35.39									
	20 < 30 HA	1.00									
	TOT. HA	60.55	55	16	18		45	500	4.53		

RECENSEMENT AGRICOLE ET HORTICOLE 1-12-77

NIVEAU: ROYAUME

TABLEAU 10 REPARTITION DES EXPLOITATIONS SELON LES CLASSES DE GRANDEUR ET LES CLASSES D'ORIENTATION TECHNICO-ECONOMIQUE POUR CULTURES, CHEPTÉL ET MAIN-D'OEUVRE (CATEGORIE 1 QUEL QUE SOIT LE TEMPS DE TRAVAIL DU CHEF D'EXPLOIT.) (suite)

CLASSES D'ORIENTATION TECHNICO- ECONOMIQUE	TAILLE DE L'EXPLOITATION (SUPERFICIE AGRICOLEE MISSE A CULTURE)	CULTURES HORTICOLES DE PLEIN AIR				CULTURES HORTICOLES SOUS VERRE			CULTURES FRUITIERES DE PLEIN AIR		
		LEGUMES DE PLEIN CHAMP	LEGUMES MARAI- CHAGE	FRAISES HORTICO- LES ET PLANTS DE LEGUMES	SEMENCES	SEMENCES DE DE	PLANTS DE LEGUMES	LEGUMES	FRAISES PLANTA- TIONS	PEYITS FRUITS FRUITIE- RES	
		HA- A1	HA- A1	HA- A1	HA- A1	MC	MC	MC	MC	HA- A1	HA- A1

* MODELE 1S1S AVEC MODELE 1 CORRESPONDANT *

41	0.01 < 50 A	1.0	0	8				2880			
	0.5 < 1 HA	1.15		18		400				10	
	1 < 3 HA	6.28	1.73	1.53				7800	4390	80	
	3 < 5 HA	25.96	4.79	1.58		1700		6500	15700	3.13	
	5 < 10 HA	244.89	21.37	2.49	79	200		6400	9005	6.96	50
	10 < 15 HA	248.57	1.00	3.20				7500		11.97	10
	15 < 20 HA	221.65	1.65		15					12.43	
	20 < 30 HA	233.27	6.80	6						7.86	
	30 < 40 HA	109.40								8.05	1.00
	40 < 50 HA	49.21		18						1.85	
	50 < 100 HA	39.59									
	100 < 150 HA	21.53									
	TOT. HA	1128.57	37.62	0.30	94	2300		31080	29005	53.15	1.60
42	0.01 < 50 A									5	
	0.5 < 1 HA									60	
	1 < 3 HA	5								10.59	12
	3 < 5 HA			47						40.36	
	5 < 10 HA	2.60		1.68					400	104.31	75
	10 < 15 HA	5.60		18						74.58	34
	15 < 20 HA	4.20								23.45	
	20 < 30 HA									22.75	
	30 < 40 HA									29.29	
	50 < 100 HA									29.50	
	TOT. HA	12.45		2.33					400	335.48	1.21
43	0.5 < 1 HA	13									26
	1 < 3 HA	1.84	15	77				200		2.33	
	3 < 5 HA	16.39	10	1.64				2415		4.01	7
	5 < 10 HA	166.57	4.30	4.97	3			7150	6000	18.57	36
	10 < 15 HA	272.22	5.09	5.45	20			3000	3000	24.33	
	15 < 20 HA	205.46	80	2.20	20					16.98	
	20 < 30 HA	148.21	1.45	1.00				600	2000	27.39	
	30 < 40 HA	28.59		30						3.95	
	40 < 50 HA	15.93								1.70	
	50 < 100 HA	16.00									
	TOT. HA	872.38	11.89	16.33	43			13365	11000	101.26	69

134

RECENSEMENT AGRICOLE ET HORTICOLE 1-12-77

NIVEAU: ROYAUME

TABLEAU 10 REPARTITION DES EXPLOITATIONS SELON LES CLASSES DE GRANDEUR ET LES CLASSES D'ORIENTATION TECHNICO-ECONOMIQUE POUR CULTURES, CHEPTEL ET MAIN-D'OEUVRE (CATEGORIE 1 QUEL QUE SOIT LE TEMPS DE TRAVAIL DU CHEF D'EXPLOIT.) (suite)

CLASSES D'ORIENTATION TECHNICO-ECONOMIQUE	TAILLE	CULTURES HORTICOLES DE PLEIN AIR				CULTURES HORTICOLES SOUS VERRE				CULTURES FRUITIERES DE PLEIN AIR	
		LEGUMES DE PLEIN CHAMP	LEGUMES EN MARAI-CHASSE	FRAISES	SEMENCES	SEMENCES	PLANTS DE LEGUMES	LEGUMES	FRAISES	PLANTATIONS FRUITIERES	PETITS FRUITS
HA- A1	HA- A1	HA- A1	HA- A1	HA- A1	M2	M2	M2	M2	HA- A1	HA- A1	

* MODELE IBIS AVEC MODELE 1 CORRESPONDANT *

55	0.5 < 1 HA			2						7	
	1 < 3 HA									65	
	3 < 5 HA									1.41	
	5 < 10 HA			22						6.68	
	10 < 15 HA			8						10.81	
	15 < 20 HA									25.25	
	20 < 30 HA									18.87	
	30 < 40 HA									4.37	
	40 < 50 HA									20.31	
	TOT. HA			32						88.42	
TOT.	0.01 < 50 A	32.97	15.36	6.05	6.70	4622	41705	560589	42702	7.34	1.53
	0.5 < 1 HA	132.34	59.36	22.35	8.86	3416	54313	2939470	136995	26.18	3.38
	1 < 3 HA	937.79	423.92	99.49	13.06	12430	152649	4336567	564560	382.91	14.86
	3 < 5 HA	1210.03	217.82	76.19	2.23	2000	32189	570902	179703	846.52	12.47
	5 < 10 HA	3462.59	232.14	103.96	6.34	1300	19736	371442	207593	2804.72	13.03
	10 < 15 HA	2949.60	98.75	53.71	80		3521	69924	79600	2209.64	12.49
	15 < 20 HA	2416.12	37.03	16.79	2.61	200	7500	36420	17800	1201.30	1.10
	20 < 30 HA	2754.13	44.46	21.09	1.20		50	7812	5300	1214.07	93
	30 < 40 HA	1920.71	24.93	1.74						437.27	1.65
	40 < 50 HA	1404.27	4.39	1.39			100			292.68	
	50 < 100 HA	5641.53	28.89	1.11						522.14	2.09
	100 < 150 HA	2339.23	3.12	9.00						128.51	
	150 & + HA	1233.25								47.16	
	TOT. HA	26513.71	1285.04	417.26	41.80	29968	311763	8793126	1234753	10120.44	63.58

RECENSEMENT AGRICOLE ET HORTICOLE 1-12-77

NIVEAU: ROYAUME

TABEAU 10 REPARTITION DES EXPLOITATIONS SELON LES CLASSES DE GRANDEUR ET LES CLASSES D'ORIENTATION TECHNICO-ECONOMIQUE POUR CULTURES, CHEPTEL ET MAIN-D'OEUVRE (CATEGORIE 1 QUEL QUE SOIT LE TEMPS DE TRAVAIL DU CHEF D'EXPLOIT.) (suite)

CLASSES D'ORIENTATION	TAILLE (SELON LA CATEGORIE)	CULTURES FRUITIÈRES SCUS VERRE			AUTRES CULTURES	VACHES	POUR LA SPECULATION	AUTRES BOVIDES	TRUIES	PORCS	FOULES	FOULETS	MAIN-D'OEUVRE EN U.T.A.	VOLUME TOT. DE TRAVAIL
		FRUITS	RAISINS	AUTRES										

* MODELE 1BIS AVEC MODELE 1 CORRESPONDANT *

11A														
	0.01 < 50 A			40									15	19.1
	0.5 < 1 HA			3.41							60	4	45	68.0
	1 < 3 HA			16.76	2		11			3	331	31	175	176.6
	3 < 5 HA			56.04	8	6	52	14	17	588		5	237	255.0
	5 < 10 HA	760		241.46	59	11	337	219	49	1331	111	478	504.4	
	10 < 15 HA	580		193.96	81	39	494	253	33	1034	183	342	353.4	
	15 < 20 HA	2420		183.63	82	30	607	362	79	874	125	285	296.0	
	20 < 30 HA	280		281.36	105	175	1203	509	58	995	248	343	333.0	
	30 < 40 HA			305.26	147	201	1677	141	19	1065	201	225	219.4	
	40 < 50 HA			271.25	117	276	1823	232	37	639	287	212	219.5	
	50 < 100 HA			1009.65	364	1404	6190	1224	263	3337	920	754	754.4	
	100 < 150 HA			521.03	290	1014	4148	314	88	591	422	344	340.9	
	150 & + HA			471.44	124	384	1566	106	131	312	42	237	236.0	
	TOT. HA	4000		3555.65	1379	3540	18108	3374	777	11157	2579	3692	3775.7	
11B														
	0.01 < 50 A	6003		259.43	1		6		4	500	99	2169	2433.5	
	0.5 < 1 HA	3828	900	484.16	1		36	5	15	1023	222	2713	3037.8	
	1 < 3 HA	3320		473.74	54	21	497	7	38	2630	168	3956	4377.3	
	3 < 5 HA	700		73.90	65	19	485	14	78	1600	3549	1076	1214.4	
	5 < 10 HA	120		41.94	121	25	829	85	89	1790	86	879	1011.4	
	10 < 15 HA	120		15.75	51	18	329	35	32	353	20	223	227.8	
	15 < 20 HA			13.66	85	12	173	96	3	100	1	58	63.8	
	20 < 30 HA			41.24	31	53	284	41	12	134	43	60	66.0	
	30 < 40 HA			19.22	7	13	163	47		73	1	60	49.9	
	40 < 50 HA			4.70	12	25	118	4	6			18	18.3	
	50 < 100 HA			44.05	16	63	201	67	60	75		64	65.4	
	100 < 150 HA			34.00		32	134			101	12	24	23.5	
	150 & + HA					20	47					6	8.0	
	TOT. HA	14191	900	1490.79	444	301	3302	401	337	8379	4201	11306	12597.1	
11T														
	0.5 < 1 HA									61		6	5.8	
	1 < 3 HA	826		1	4		20	1	6	187		44	53.0	
	3 < 5 HA	420		1.10	12	6	58	2	10	281		54	65.1	
	5 < 10 HA	1260		10.99	46	6	308	24	36	593	65	119	143.1	
	10 < 15 HA			4.56	37	20	225	33	8	349	8	58	64.8	
	15 < 20 HA			4.70	34	10	218	94	13	174		41	39.1	
	20 < 30 HA			29.91	83	62	462	202	14	89	30	59	63.3	
	30 < 40 HA			32.24	101	61	643	133	4	223	44	56	58.6	
	40 < 50 HA			28.19	84	74	508	152	18	252	40	34	35.1	
	50 < 100 HA			178.38	294	979	4579	492	91	1068	435	224	235.2	
	100 < 150 HA			39.60	258	594	1913	121	5	249	101	72	79.3	
	150 & + HA			211.50		73	255		10	10	7001	13	13.3	
	TOT. HA	2576		541.18	1563	1885	9189	1254	215	3536	7724	780	855.7	

135

NIVEAU: ROYAUME

TABLEAU 10 REPARTITION DES EXPLOITATIONS SELON LES CLASSES DE GRANDEUR ET LES CLASSES D'ORIENTATION TECHNOICO-ECONOMIQUE POUR CULTURES, CHEPTEL ET MAIN-D'OEUVRE (CATEGORIE 1 QUEL QUE SOIT LE TEMPS DE TRAVAIL DU CHEF D'EXPLOIT.) (suite)

CLASSES D'ORIENTATION TECHNOICO-ECONOMIQUE	CULTURES POUR LA PRODUCTION		VACHES		TRUIES	PORCS	POULES	POULETS	MAIN-D'OEUVRE EN U.T.A.	VOLUME TOT. DE TRAVAIL
	TIERES SOUS VERRE	AUTRES	POUR LA PRODUCTION	AUTRES						

* MODELE 1BIS AVEC MODELE 1 CORRESPONDANT *

12	0,01 < 50 A	5704	2.69					33	30	26.0
	0,5 < 1 HA	6920	2.36					32	16	34.0
	1 < 3 HA	6450	17.17	3	5		2	78	49	58.1
	3 < 5 HA	5250	7.43		5		2	26	20	41.8
	5 < 10 HA	10248	7.90	9	4	45	21	8	159	51
	10 < 15 HA			8	1	28	16		29	1
	15 < 20 HA	2100		3		16	32	1	50	8
	20 < 30 HA			2	9	49	19		47	4
	30 < 40 HA				11	43	1		5	4
	40 < 50 HA		2.10			15				1
	50 < 100 HA				24	144	42	6	25	52
	100 < 150 HA					34	34	20	21	7
	150 & + HA									3
	TOT. HA	37282	39.65	25	49	384	165	39	505	73
13	0,01 < 50 A		12			1		7		3
	0,5 < 1 HA		23			12		83	90	9
	1 < 3 HA		2.72	56	7	285	8	7	287	40
	3 < 5 HA		17.83	248	30	865	47	46	1172	127
	5 < 10 HA		81.60	921	173	3102	411	174	2806	139
	10 < 15 HA	420	104.03	1420	237	4134	1051	129	3682	136
	15 < 20 HA		171.52	2063	271	5527	1494	256	3077	446
	20 < 30 HA		332.42	4276	638	12179	2969	557	5016	1070
	30 < 40 HA		304.02	4039	977	11994	2368	366	4808	1125
	40 < 50 HA		278.94	3006	706	8440	1222	153	2342	565
	50 < 100 HA	140	662.86	7423	3210	23787	2680	432	4194	1239
	100 < 150 HA		146.00	1223	1581	6300	386	76	920	115
	150 & + HA		20.50	449	241	1317	23	212	85	15
	TOT. HA	560	2122.79	25154	8271	77963	12659	2409	28479	5107
14	0,01 < 50 A							92	6	3
	0,5 < 1 HA		70			1	4	605		6
	1 < 3 HA		61	3	4	40	64	36	410	1041
	3 < 5 HA		5.22	20	2	56	143	70	448	146
	5 < 10 HA		46.37	94	9	471	1087	317	818	122
	10 < 15 HA		57.47	177	77	879	2071	245	736	163
	15 < 20 HA		66.03	204	55	949	1912	542	697	192
	20 < 30 HA		144.87	311	168	1507	3160	697	1182	229
	30 < 40 HA		69.23	167	130	828	1990	667	413	136
	40 < 50 HA		90.11	82	147	720	1563	572	167	117
	50 < 100 HA		100.10	113	236	987	1763	997	1781	181
	100 < 150 HA		25.00	57	36	283	87	730	57	17
	150 & + HA			35		84	53	94	20	2
	TOT. HA		685.71	1263	864	6804	13894	4971	7426	2333

RECENSEMENT AGRICOLE ET HORTICOLE 1-12-77

NIVEAU: ROYAUME

TABLEAU 10 REPARTITION DES EXPLOITATIONS SELON LES CLASSES DE GRANDEUR ET LES CLASSES D'ORIENTATION TECHNOICO-ECONOMIQUE POUR CULTURES, CHEPTEL ET MAIN-D'OEUVRE (CATEGORIE 1 QUEL QUE SOIT LE TEMPS DE TRAVAIL DU CHEF D'EXPLOIT.) (suite)

CLASSES D'ORIENTATION TECHNOICO-ECONOMIQUE	TAILLE	CULTURES FRUITIÈRES		AUTRES	VACHES		POUR LA SPECULATIVE	TRUIES	PORCS	POULES	POULETS	MAIN-D'OEUVRE EN U.T.A.	VOLUME TOT. DE TRAVAIL
		Sous verre	Autres		Commerciales	Traite							

* MODELE IBIS AVEC MODELE 1 CORRESPONDANT *

22C	0,01 < 50 A	840	1600									8	11.8
	0,5 < 1 HA						1			10		11	17.0
	1 < 3 HA	1050	4500	1.43	1	1	24	19	6	195	10	147	171.2
	3 < 5 HA		4840	3.85	8		35	57	10	147	10	217	246.5
	5 < 10 HA			5.05	50	39	187	230	100	654	50	483	532.2
	10 < 15 HA			4.68	27	21	207	87	12	523	6	236	276.6
	15 < 20 HA				3	8	53	14	6	29		72	95.4
	20 < 30 HA			86	30		44	38		2044		67	76.4
	30 < 40 HA			25.75	72		67		3			23	27.6
	40 < 50 HA											15	11.7
	50 < 100 HA											32	39.9
	100 < 150 HA											6	3.6
	TOT. HA	1890	10940	41.62	193	69	617	446	137	3602	76	1317	1509.9
22D	0,01 < 50 A	1172789	700	10	1		6		4	1016	121	732	835.4
	0,5 < 1 HA	169363	1400		2	1	3			263		75	91.7
	1 < 3 HA	123444	720		4	1	6			135	25	54	70.8
	3 < 5 HA	9100				2	5			15		3	5.4
	5 < 10 HA	1540				1						1	1.2
	TOT. HA	1476236	2820	10	7	5	20		4	1429	146	865	1003.7
22T	0,01 < 50 A			11.65						4		83	85.6
	0,5 < 1 HA			26.55			1			17		83	81.5
	1 < 3 HA	15		251.38			2	3		108	30	316	354.6
	3 < 5 HA			185.84	2		2			30		151	150.6
	5 < 10 HA			422.37	4	1	24			166	81	293	308.5
	10 < 15 HA			281.33						34		161	170.0
	15 < 20 HA			135.32		3	12			10		104	106.4
	20 < 30 HA			257.03		4	6			2		181	146.1
	30 < 40 HA			92.20		9	40					79	40.9
	40 < 50 HA			19.18								14	17.1
	50 < 100 HA			60.69								31	28.0
	100 < 150 HA			49.00								27	27.3
	TOT. HA	15		1792.54	6	17	87	3		371	111	1523	1516.6

RECENSEMENT AGRICOLE ET HORTICOLE 1-12-77

NIVEAU: ROYAUME

TABLEAU 10 REPARTITION DES EXPLOITATIONS SELON LES CLASSES DE GRANDEUR ET LES CLASSES D'ORIENTATION TECHNICO-ECONOMIQUE POUR CULTURES, CHEPTEL ET MAIN-D'OEUVRE (CATEGORIE 1 QUEL QUE SOIT LE TEMPS DE TRAVAIL DU CHEF D'EXPLOIT.) (suite)

CLASSES D'ORIENTATION TECHNICO-ECONOMIQUE	CULTURES			VACHES		TRUIES	PORCS	POULES	POULETS	MAIN-D'OEUVRE EN U.T.A.	VOLUME TOTAL DE TRAVAIL EN U.T.A.
	FRUITIERS	SANS FRUITIERS	AUTRES	LAITIÈRES	LAITIÈRES						
0,01 < 0,5 HA	11472		1.26						34	19	23.4
0,5 < 1 HA	6254		2.51					1	23	16	18.5
1 < 3 HA	13480		14.09	1		3		6	135	58	66.2
3 < 5 HA	1784		7.39	2		7		4	67	35	42.5
5 < 10 HA	11050		20.90	10	3	44	21	16	120	55	57.6
10 < 15 HA			14.45	7	5	36	22	3	25	19	18.7
15 < 20 HA			2.75	3	3	42	19	2	34	14	12.9
20 < 30 HA			4.00	11	26	193	66	8	35	24	20.5
30 < 40 HA						1				2	2.3
40 < 50 HA			8.50		8	28	17			5	5.0
50 < 100 HA						13				9	8.6
100 < 150 HA						74				7	3.0
TOT. HA	44060		75.85	34	45	441	145	40	473	263	279.2

* MODELE IBIS AVEC MODELE 1 CORRESPONDANT *

21

0,01 < 0,5 HA	1470					16			35	3	5.4	
1 < 3 HA	8260		41	21	3	75	5	10	200	40	20.4	
3 < 5 HA	3472			39	6	81	7	25	151	10	16.5	
5 < 10 HA	1540		4.55	199	39	472	160	62	268	20	58.6	
10 < 15 HA			2.15	233	18	541	109	24	127	42	43.1	
15 < 20 HA				245	11	323	112	22	171	26	29.3	
20 < 30 HA			4.80	442	10	749	173	8	294	20	52.4	
30 < 40 HA				74	5	102		25	28	4	6.0	
40 < 50 HA						48	119		12	8	7.5	
50 < 100 HA				124		190	34		25	7	7.0	
TOT. HA	14742		11.91	1377	140	2668	600	176	1311	116	224	246.2

23

0,01 < 0,5 HA	420								85	1	1.4	
1 < 3 HA			20		1	2	32	1	360	11	10.6	
3 < 5 HA						26	97	41	17	18	18.4	
5 < 10 HA			1.00	15	9	97	479	183	128	510	50	51.7
10 < 15 HA			3.42	42	2	122	433	62	1147	7030	35	43.4
15 < 20 HA			4.04	13	18	128	333	76	1		18	20.4
20 < 30 HA				33	8	105	151	129	16		15	13.8
40 < 50 HA							35	5	20		1	1.0
TOT. HA	420		8.66	103	38	480	1560	497	1774	7540	149	160.7

24

0,01 < 0,5 HA	420								85	1	1.4	
1 < 3 HA			20		1	2	32	1	360	11	10.6	
3 < 5 HA						26	97	41	17	18	18.4	
5 < 10 HA			1.00	15	9	97	479	183	128	510	50	51.7
10 < 15 HA			3.42	42	2	122	433	62	1147	7030	35	43.4
15 < 20 HA			4.04	13	18	128	333	76	1		18	20.4
20 < 30 HA				33	8	105	151	129	16		15	13.8
40 < 50 HA							35	5	20		1	1.0
TOT. HA	420		8.66	103	38	480	1560	497	1774	7540	149	160.7

RECENSEMENT AGRICOLE ET HORTICOLE 1-12-77

NIVEAU: ROYAUME

TABLEAU 10 REPARTITION DES EXPLOITATIONS SELON LES CLASSES DE GRANDEUR ET LES CLASSES D'ORIENTATION TECHNICO-ECONOMIQUE POUR CULTURES, CHEPTEL ET MAIN-D'OEUVRE (CATEGORIE 1 QUEL QUE SOIT LE TEMPS DE TRAVAIL DU CHEF D'EXPLOIT.) (suite)

CLASSES D'ORIENTATION	TAILLE SELON LA TAILLE SUPER-AGRICOLE UTILISEE	CULTURES FRUITIERES SOUS VERRE			AUTRES CULTURES	VACHES POUR LA SPECULATION DU VEAU AU PIS		TRUIES	PORCS A L'EN-DEUS ET PLUS	POULES PON-DEUSES	POULETS CHAIR PERMANENTE TOTALE	MAIN-D'OEUVRE EN U.T.A. : FAMILIALE, NON FAM. ET SAISONNIERE
		RAISINS	AUTRES FRUITS	CABLES		TRAITE	VEAU AU PIS					

* MODELE 1BIS AVEC MODELE 1 CORRESPONDANT *

33F1

0 A				14		8		10	115			2.2
0.01 < 50 A		9		16		15			24	6	8	11.2
0.5 < 1 HA				251		1	151	6	10	582	19	87
1 < 3 HA			1.00	2558		5	1726	64	60	3406	93	613
3 < 5 HA	1240		1.61	8654		13	6938	212	185	7142	649	1460
5 < 10 HA			11.38	47164		72	41866	1988	1137	23702	905	4605
10 < 15 HA			16.97	73330		131	69503	3561	1750	23939	1566	4634
15 < 20 HA			34.71	82427		174	79789	3932	2080	18811	2164	3887
20 < 30 HA			43.65	100705		378	104411	3204	2344	21667	1611	4098
30 < 40 HA			10.15	43455		272	50609	1474	802	9589	1328	1671
40 < 50 HA			3.60	21868		229	26455	541	170	3924	761	769
50 < 100 HA			3.31	21029		328	25670	497	329	4535	435	679
100 < 150 HA				1282		32	1573	23		258	2	36
150 & + HA				506			411	44		80	16	14
TOT. HA	1240		126.47	403259		1635	409125	15546	8957	117710	9539	22561

33F2

0 A				15		28324	4	8	25	16	137	100.8
0.01 < 50 A	420			4		3519			54	100	24	32.2
0.5 < 1 HA			5	27		72	3357	39	67	359	25	90
1 < 3 HA				225		223	12365	89	80	1420	125	416
3 < 5 HA			2.40	705		617	13023	208	138	2744	709	628
5 < 10 HA			10.65	2898		2690	33658	507	253	6263	678	1381
10 < 15 HA			28.58	3706		4075	34615	637	159	5439	651	1119
15 < 20 HA			12.81	3627		4360	29227	722	182	4678	1085	829
20 < 30 HA			32.78	7304		8721	46655	982	260	5994	1228	1236
30 < 40 HA			23.48	4726		7620	30925	625	135	3980	1312	708
40 < 50 HA			51.47	3457		5493	21344	499	70	2286	646	438
50 < 100 HA			61.49	3911		7757	28934	308	101	2792	831	468
100 < 150 HA				170		555	2336	23		46	37	25
150 & + HA				60		644				15	50	15
TOT. HA	420		223.71	30775		42248	288926	4643	1453	36095	7493	7514

33F3

0.5 < 1 HA			15	41		85	6	5	238	1	17	25.0
1 < 3 HA			20	485		7	962	59	72	1675	138	175
3 < 5 HA			1.31	1834		9	3572	295	152	3699	149	477
5 < 10 HA			30.98	14927		106	27592	3814	1127	14805	1478	2193
10 < 15 HA	1386		67.65	23692		202	44448	6363	1696	16775	1558	2425
15 < 20 HA		960	78.97	27988		611	53886	6789	1660	15521	2166	2353
20 < 30 HA			207.96	43000		1192	84917	7163	1794	21401	4058	3121
30 < 40 HA			150.34	29516		1448	59936	3298	837	12628	3266	1831
40 < 50 HA			114.71	16730		1013	33955	1538	534	6928	1677	929
50 < 100 HA			116.78	21002		1358	42610	1166	523	7639	2147	987
100 < 150 HA				2364		179	4705	79	33	630	106	105
150 & + HA				85		35	265	14				3
TOT. HA	2346		769.05	181714		6160	356933	30584	8433	101939	16744	14616

RECENSEMENT AGRICOLE ET HORTICOLE 1-12-77

NIVEAU: ROYAUME

TABLEAU 10 REPARTITION DES EXPLOITATIONS SELON LES CLASSES DE GRANDEUR ET LES CLASSES D'ORIENTATION TECHNICO-ECONOMIQUE POUR CULTURES, CHEPTEL ET MAIN-D'OEUVRE (CATEGORIE 1 QUEL QUE SOIT LE TEMPS DE TRAVAIL DU CHEF D'EXPLOIT.) (suite)

CLASSES D'ORIENTATION	TAILLE	CULTURES FUIVIERES			VACHES		TRUIES	PORCS	POULES	POULETS	MAIN-D'OEUVRE	VOLUME TOT. DE TRAVAIL EN U.T.A.
		RAISINS	AUTRES	CABLES	HA-A	HA-A						

* MODELE IBIS AVEC MODELE 1 CORRESPONDANT *

33G

0 A											5	10	8.5
0,01 < 50 A					2	2					10	11	11.8
0,5 < 1 HA											49	31	21.6
1 < 3 HA											57	30	30.2
3 < 5 HA						3	7	3			43	15	14.8
5 < 10 HA						2	4				66		5.8
10 < 15 HA						3	6	5			85		8.2
15 < 20 HA					6		3				8	3	2.6
20 < 30 HA											45		4.2
30 < 40 HA								129			10		7.6
50 < 100 HA													2.2
TOT. HA					6	10	159	8		378	80	99	117.5

33T

0 A												5	4.8
0,01 < 50 A												6	5.2
0,5 < 1 HA					1	1	7				60		8.1
1 < 3 HA											49	70	19.1
3 < 5 HA							2	15			41		15.4
5 < 10 HA					5	11	63	1	2	124	15	44	39.6
10 < 15 HA					9	5	24		4	138	6	11	8.8
15 < 20 HA						4	24			39		12	13.8
20 < 30 HA					14		21	4		80		18	16.2
30 < 40 HA										5		2	3.8
40 < 50 HA												2	2.0
TOT. HA					29	23	165	5	7	536	91	132	136.8

31

0,01 < 50 A							3				8		2	3.4
0,5 < 1 HA						6	1	40		2	205	10	22	25.8
1 < 3 HA				4.56	161	4	452	8	31	960	60	154	170.7	
3 < 5 HA	280			6.25	770	55	1611	120	100	2208	32	375	306.6	
5 < 10 HA	1540			111.20	5126	291	10303	1694	534	9974	764	1332	1450.7	
10 < 15 HA	1120			274.45	10617	507	20857	4474	973	14004	1639	1817	1921.3	
15 < 20 HA				327.10	13590	556	27296	5628	949	13905	3503	1761	1889.3	
20 < 30 HA	2100			709.43	22913	1424	49473	9206	1527	17950	7104	2482	2597.7	
30 < 40 HA	1540			596.71	16198	1015	35224	5487	1102	8814	1317	1408	1492.1	
40 < 50 HA				402.97	9196	921	20668	2085	445	4134	844	710	750.0	
50 < 100 HA				457.77	15206	2034	34887	2494	554	7617	1624	986	1043.5	
100 < 150 HA				72.42	2318	493	5341	179	33	519	297	130	136.0	
150 & + HA					395	214	1312	25	5	285	40	18	19.9	
TOT. HA	6580			2962.91	96496	7575	208067	31400	6255	80583	17234	11197	11887.0	

RECENSEMENT AGRICOLE ET HORTICOLE 1-12-77

NIVEAU: ROYAUME

TABLEAU 10 REPARTITION DES EXPLOITATIONS SELON LES CLASSES DE GRANDEUR ET LES CLASSES D'ORIENTATION TECHNICO-ECONOMIQUE POUR CULTURES, CHEPTEL ET MAIN-D'OEUVRE (CATEGORIE 1 QUEL QUE SOIT LE TEMPS DE TRAVAIL DU CHEF D'EXPLOIT.) (suite)

CLASSES D'ORIENTATION	TAILLE SELON LA SUPERFICIE AGRICOLE UTILISEE	CULTURES FRUITIERES SOUS VERRE		AUTRES CULTURES COMMERCIALES	VACHES POUR LA TRAITE	VACHES POUR LA SPECULATION DU VEAU AU PIS	TRUIES	PORCS A L'ENDEUSE ET PLUS	POULES PONDEUSES	POULETS DE CHAIR	MAIN-D'OEUVRE PERMANENTE TOTALE	VOLUME TOTAL DE TRAVAIL EN U.T.A. : MAIN-D'OEUVRE FAMILIALE, NON FAM. ET SAISONNIERE
		M2	M2									

* MODELE 1BIS AVEC MODELE 1 CORRESPONDANT *

32

0,01 < 50 A					2	6						1.0
0,5 < 1 HA			22	1		9					2	1.8
1 < 3 HA	2520		1.00	36	3	58	2	4	102		17	19.6
3 < 5 HA				82	1	126	3	3	346		20	19.6
5 < 10 HA			7.04	322	17	609	78	31	428	10	67	64.2
10 < 15 HA			1.60	437	12	680	121	47	291		49	54.6
15 < 20 HA				387	5	661	140	55	247	60	37	36.4
20 < 30 HA			1.95	497	14	560	75	59	210	70	21	24.8
30 < 40 HA			4.80	212	25	388	44	8	10		13	11.5
40 < 50 HA				13		244		2	15		5	6.2
50 < 100 HA				122		177					5	6.5
150 & + HA				190		179					11	11.0
TOT. HA	2520		16.61	2299	79	3697	463	209	1649	140	247	257.2

34

0 A				25		235	4	97	1070	502	4	5.8
0,01 < 50 A				2	2	125	3	6	33		4	6.0
0,5 < 1 HA				54	8	114	35	22	550	54	38	38.2
1 < 3 HA			16	505	24	1095	534	359	2478	202	190	204.5
3 < 5 HA	280		5.36	2104	71	3430	2149	791	4223	386	505	523.7
5 < 10 HA			72.02	17172	468	27363	19093	5612	20599	18373	2247	2462.4
10 < 15 HA			136.32	23592	552	44562	32369	8747	28631	19127	2554	2820.7
15 < 20 HA	1400		178.86	23105	636	38027	23848	10411	19735	23842	1656	1847.1
20 < 30 HA			295.91	20311	638	36819	20708	9121	14637	11702	1403	1549.8
30 < 40 HA			196.89	5311	504	11814	5796	2984	5514	662	363	390.5
40 < 50 HA			41.88	1908	361	3946	1758	1161	602	276	110	117.0
50 < 100 HA			24.65	1398	321	2831	1172	1098	6398	84	76	85.2
100 < 150 HA				63		124		50	600		3	2.6
TOT. HA	1680		952.05	100550	3585	170485	107469	40459	105070	75210	9153	10053.5

44H

0 A				3	3	304	9541	92894	77426	83092	318	376.0
0,01 < 50 A			67	3	3	42	3700	35039	24277	52457	197	217.2
0,5 < 1 HA				27	12	648	7078	34461	52149	18175	294	321.2
1 < 3 HA	1120		20.80	436	52	2124	25129	112558	143135	136909	959	1054.4
3 < 5 HA			37.70	1557	160	4486	20992	91692	106445	127826	908	994.8
5 < 10 HA	840		184.46	10495	509	20340	62852	236088	152252	202580	2421	2721.0
10 < 15 HA		1200	179.57	11579	585	21410	47770	175525	57050	106414	1640	1852.5
15 < 20 HA			142.76	6087	428	12572	24678	97645	40523	39250	797	933.6
20 < 30 HA			173.07	3431	480	8077	15895	75192	19175	16616	513	558.0
30 < 40 HA			49.23	351	173	1199	2950	12954	4597	33363	96	106.4
40 < 50 HA			39.31	151	14	601	1615	11453	6161	5077	56	57.6
50 < 100 HA			37.82	143	33	317	989	7353	71	2020	37	41.1
100 < 150 HA				47		40	110	3350	17		6	6.0
TOT. HA	1960	1200	865.39	34300	2452	72160	223499	986204	683278	823779	8242	9239.8

RECENSEMENT AGRICOLE ET HORTICOLE 1-12-77

NIVEAU: ROYAUME

TABLEAU 10 REPARTITION DES EXPLOITATIONS SELON LES CLASSES DE GRANDEUR ET LES CLASSES D'ORIENTATION TECHNICO-ECONOMIQUE POUR CULTURES, CHEPTEL ET MAIN-D'OEUVRE (CATEGORIE 1 QUEL QUE SOIT LE TEMPS DE TRAVAIL DU CHEF D'EXPLOIT.) (suite)

CLASSES D'ORIENTATION TECHNICO-ECONOMIQUE	TAILLE	CULTURES FRUITIÈRES			VACHES	POUR LA SPECULATION	BOVIDES	TRUIES	PORCS	POULES	POULETS	MAIN-D'OEUVRE EN U.T.A.	VOLUME TOT. DE TRAVAIL
		TIERES SOUS VERRE	AUTRES	AUTRES									
TECHNICO-ECONOMIQUE	SUPER-AGRICOLE	RAISINS	AUTRES FRUITS	CABLES	TRAITE	VEAU AU PIS	GRAIS DE 50 KG ET PLUS	POUSSES	CHAIR	PERMANENTE	SAISONNIERE		

* MODELE 1BIS AVEC MODELE 1 CORRESPONDANT *

44K	0 A						325	440	1205	2525110	1271991	351	387.4	
	0,01 < 50 A		27	1			39	422	623	567137	423530	133	149.7	
	0,5 < 1 HA			4			64	483	1484	810074	593606	151	165.7	
	1 < 3 HA		4.10	110			9	537	1541	3767	1575491	318	332.0	
	3 < 5 HA		69	305			12	856	1010	2632	1103851	231	241.1	
	5 < 10 HA	140	23.40	2047			66	3689	2667	5413	1885150	428	449.6	
	10 < 15 HA		20.74	1627			97	2951	1120	1972	949908	203	231.9	
	15 < 20 HA		4.20	610			81	1162	467	603	509250	80	86.3	
	20 < 30 HA		19.79	428			45	990	427	289	217400	44	48.2	
	30 < 40 HA		2.47	36			9	82		160	20350	5	5.9	
	40 < 50 HA		2.50				12	35	26		10000	1	1.4	
	50 < 100 HA										11000	2	1.2	
	TOT. HA	140	78.16	5168			332	10730	8603	18148	10184721	1947	2100.4	
44T	0,5 < 1 HA								5	135		2	2.8	
	1 < 3 HA		1.00	13			18	115	308	13285	21400	10	11.0	
	3 < 5 HA		1.14	33			2	62	97	994	21740	12	13.2	
	5 < 10 HA		4.63	208			23	468	957	1553	74212	54	62.3	
	10 < 15 HA		8.20	381			16	534	543	1778	66640	32	38.4	
	15 < 20 HA		3.75	147			3	308	342	1082	34620	23	25.3	
	20 < 30 HA		5.00	103			1	160	139	758	22500	7	8.8	
	TOT. HA		23.77	965			45	1550	2193	6388	233132	140	161.8	
41	0,01 < 50 A									685		4	4.2	
	0,5 < 1 HA		64				5	35	10	78	18	13	10.6	
	1 < 3 HA		2.58	6			3	39	197	89	5397	52	60.1	
	3 < 5 HA		4.05	34			13	143	641	321	3598	91	91.2	
	5 < 10 HA		53.60	344			56	1201	3809	1821	1982	350	383.8	
	10 < 15 HA	160	82.49	498			106	1832	5302	2294	2989	320	358.0	
	15 < 20 HA		102.94	554			147	1782	5581	2711	8522	251	274.3	
	20 < 30 HA		149.89	700			273	3205	7062	4567	7331	303	325.0	
	30 < 40 HA		73.14	302			86	983	2483	2945	4309	106	109.5	
	40 < 50 HA		17.80	35			66	351	868	1869	7421	56	54.6	
	50 < 100 HA		14.70	55			133	522	670	1707	1227	8551	40	41.0
	100 < 150 HA		35.00	14			64	105	745			10	9.9	
	TOT. HA	160	536.83	2542			885	10177	26753	19079	43539	48667	1603	1722.2

RECENSEMENT AGRICOLE ET HORTICOLE 1-12-77

NIVEAU: ROYAUME

TABLEAU 10 REPARTITION DES EXPLOITATIONS SELON LES CLASSES DE GRANDEUR ET LES CLASSES D'ORIENTATION TECHNICO-ECONOMIQUE POUR CULTURES, CHEPTEL ET MAIN-D'OEUVRE (CATEGORIE 1 QUEL QUE SOIT LE TEMPS DE TRAVAIL DU CHEF D'EXPLOIT.) (suite)

CLASSES D'ORIENTATION TECHNICO-ECONOMIQUE	TAILLE SELON LA SUPERFICIE AGRICOLE UTILISEE	CULTURES FRUITIERES SOUS VERRE		AUTRES CULTURES COMMERCIALES	VACHES POUR LA SPECULATION DU VEAU AU PIS		AUTRES BOVIDES	TRUIES	PORCS A L'ENFANT	POULES	POULETS DE CHAIR	MAIN-D'OEUVRE PERMANENTE TOTALE	VOLUME TOTAL DE TRAVAIL U.T.A. : MAIN-D'OEUVRE FAMILIALE, NON FAMILIALE SAISONNIERE
		RAISINS	AUTRES FRUITS		HA-A1	HA-A2							

* MODELE IBIS AVEC MODELE 1 CORRESPONDANT *

42

0,01 < 50 A										20			0.4
0.5 < 1 HA							9					1	0.4
1 < 3 HA							14	59	77	115			11
3 < 5 HA			1.35	11			15	330	165	1064			31
5 < 10 HA				15	4	60	695	378	59	10000			42
10 < 15 HA				18	6	99	421	299	3340	20			23
15 < 20 HA				7	4	52	85	135	15				9
20 < 30 HA				14	11	78	207	44	10				9
30 < 40 HA									16000				5
50 < 100 HA			2.00				139	116					2
TOT. HA			3.35	65	25	318	1945	1214	20623	10020		133	144.4

43

0 A							104			220	7000	2	2.6
0,01 < 50 A				27			25	64		121	2	5	7.6
0.5 < 1 HA				30			465	84	118	7550		25	30.8
1 < 3 HA			30	218	43	801	799	465	1339	2157		126	140.4
3 < 5 HA			12.16	1122	58	2760	2647	1846	5993	14264		321	335.8
5 < 10 HA			107.92	11415	421	19518	23215	18138	40722	53241		1607	1787.3
10 < 15 HA			121.09	17795	438	27918	30542	30053	53209	78129		1620	1804.3
15 < 20 HA			130.53	13239	315	20819	19053	25175	59236	61557		993	1127.7
20 < 30 HA			180.20	10223	461	18284	14420	22076	45489	29452		761	848.7
30 < 40 HA			63.53	2318	172	4369	2448	5737	24763	124		150	162.0
40 < 50 HA			15.62	900	244	2192	1039	3419	5664	100		59	65.6
50 < 100 HA			40.27	360	69	995	749	774	162	85		34	29.0
TOT. HA			671.62	57647	2221	98250	95068	107801	244468	246111		5703	6341.8

55

0 A												208	244.9
0,01 < 50 A												18	29.4
0.5 < 1 HA												9	18.2
1 < 3 HA									8			27	28.2
3 < 5 HA				5		4	9	1	16			10	10.0
5 < 10 HA				12	7	50	52	7	13			13	16.8
10 < 15 HA				26	4	84	92		18			23	22.4
15 < 20 HA				65	2	101	156	1	28	30		16	17.6
20 < 30 HA			2.90	45	7	118	134	19	10			14	15.6
30 < 40 HA					6	40	16					1	1.4
40 < 50 HA				36	21	109	74	2	25			8	5.6
50 < 100 HA												1	2.0
TOT. HA			2.90	189	47	506	533	38	110	30		348	412.1

RECENSEMENT AGRICOLE ET HORTICOLE 1-12-77

NIVEAU: ROYAUME

TABLEAU 10 REPARTITION DES EXPLOITATIONS SELON LES CLASSES DE GRANDEUR ET LES CLASSES D'ORIENTATION TECHNICO-ECONOMIQUE POUR CULTURES, CHEPTEL ET MAIN-D'OEUVRE (CATEGORIE 1 QUEL QUE SOIT LE TEMPS DE TRAVAIL DU CHEF D'EXPLOIT.) (suite)

CLASSES D'ORIENTATION TECHNICO-ECONOMIQUE	TAILLE (SUPERFICIE)	CULTURES FRUITIÈRES			VACHES		TRUIES	PORCS	POULES	POULETS	MAIN-D'OEUVRE EN U.T.A.	VOLUME TOTAL DE TRAVAIL D'OEUVRE EN U.T.A.
		TYPES SOUS VERRE	AUTRES	CABLES	BOVINES	BOVINES						
0,01 < 50 A	1197648	2300	276.68	55	14	3789	4189	35676	594140	476322	1035	1133.0
0,5 < 1 HA	187915	2300	500.98	445	97	5013	7782	36205	874241	612255	3750	4253.2
1 < 3 HA	160625	5220	814.22	4902	413	21180	28735	117993	1753965	1208356	8091	8824.2
3 < 5 HA	23136	4840	437.62	17670	1087	38745	29097	99234	1267695	608999	7229	7565.4
5 < 10 HA	29028	1501.46	113730	5063	192700	124159	273128	2239184	1359429	19973	21392.7	
10 < 15 HA	3746	1200	1619.46	174390	7177	276568	137430	225845	1230495	662174	18266	19657.2
15 < 20 HA	6860	1598.28	174574	7747	273757	96089	143689	730355	230401	14033	15086.0	
20 < 30 HA	2380	2919.07	215012	15058	370549	86954	119533	403753	150444	15930	16707.8	
30 < 40 HA	1540	2018.66	107082	12737	211856	29301	28748	117179	61380	7577	7815.9	
40 < 50 HA		1392.83	57595	9658	121671	13268	19916	50597	12391	3940	4066.8	
50 < 100 HA	140	2814.52	72170	17949	173034	14486	14404	51946	18604	5459	5641.2	
100 < 150 HA		922.05	8086	4516	27069	1461	5130	4009	1092	999	1009.0	
150 & + HA		703.44	1784	1027	6080	265	532	743	7148	355	369.4	
TOT. HA	1613018	15860	17519.27	947552	82546	1751311	583205	1214247	11922273	6771596	110112	117448.3

* MODELE 1BIS AVEC MODELE 1 CORRESPONDANT *

TOT.

0,01 < 50 A	1197648	2300	276.68	55	14	3789	4189	35676	594140	476322	1035	1133.0
0,5 < 1 HA	187915	2300	500.98	445	97	5013	7782	36205	874241	612255	3750	4253.2
1 < 3 HA	160625	5220	814.22	4902	413	21180	28735	117993	1753965	1208356	8091	8824.2
3 < 5 HA	23136	4840	437.62	17670	1087	38745	29097	99234	1267695	608999	7229	7565.4
5 < 10 HA	29028	1501.46	113730	5063	192700	124159	273128	2239184	1359429	19973	21392.7	
10 < 15 HA	3746	1200	1619.46	174390	7177	276568	137430	225845	1230495	662174	18266	19657.2
15 < 20 HA	6860	1598.28	174574	7747	273757	96089	143689	730355	230401	14033	15086.0	
20 < 30 HA	2380	2919.07	215012	15058	370549	86954	119533	403753	150444	15930	16707.8	
30 < 40 HA	1540	2018.66	107082	12737	211856	29301	28748	117179	61380	7577	7815.9	
40 < 50 HA		1392.83	57595	9658	121671	13268	19916	50597	12391	3940	4066.8	
50 < 100 HA	140	2814.52	72170	17949	173034	14486	14404	51946	18604	5459	5641.2	
100 < 150 HA		922.05	8086	4516	27069	1461	5130	4009	1092	999	1009.0	
150 & + HA		703.44	1784	1027	6080	265	532	743	7148	355	369.4	
TOT. HA	1613018	15860	17519.27	947552	82546	1751311	583205	1214247	11922273	6771596	110112	117448.3

NIVEAU: ROYAUME

TABLEAU 11 REPARTITION DES EXPLOITATIONS SELON LES CLASSES DE GRANDEUR ET LES CLASSES D'ORIENTATION TECHNICO-ECONOMIQUE POUR CULTURES, CHEPTEL ET MAIN-D'OEUVRE (CATEGORIE 1 : ACTIVITE DU CHEF D'EXPLOITATION = 75 % ET PLUS)

CLASSES	NOMBRE	SUPER- FICIE	FROMENT D'HIVER	ORGE D'HIVER	AUTRES CEREALES	LEGUMES A COSSE	BETTERA- VES	POMMES DE	PRAIRIES PERMA- NENTES	PRAIRIES TEMPORA- IRES ET CULTURES FOURRA- GERES
D'ORIENTATION TECHNICO-ECONOMIQUE	SELON LA SURFACES AGRICOLE UTILISEE	D'EXPLOITATIONS PLOI- UTILISEE	AGRICOLE ET DE TEMPS	ET DE TEMPS		RECOL- TES SECS	SUCRI- ERES	TERRE	HA- A	HA- A
			HA- A	HA- A	HA- A	HA- A	HA- A	HA- A	HA- A	HA- A

* MODELE 1BIS AVEC MODELE 1 CORRESPONDANT *

11A

0,01 < 50 A	16	5.53	61	64	76			1.83	61	3
0,5 < 1 HA	46	37.16	5.29	6.16	6.70		92	5.64	5.66	1.85
1 < 3 HA	129	264.27	47.81	47.22	34.05		10.68	42.20	43.91	14.50
3 < 5 HA	188	743.60	140.15	117.61	104.22	1.45	53.16	82.37	111.07	41.06
5 < 10 HA	301	2661.08	630.99	548.88	295.90	5.96	217.04	181.85	324.00	88.04
10 < 15 HA	251	3068.26	789.42	665.12	336.46	16.37	302.83	207.99	352.12	113.71
15 < 20 HA	202	3507.46	954.76	715.27	268.45	13.15	459.43	310.12	426.15	78.63
20 < 30 HA	236	5728.75	1635.70	1111.14	341.41	25.32	943.75	417.08	676.24	180.22
30 < 40 HA	162	5564.30	1687.97	991.93	145.78	47.96	1097.87	449.97	642.12	92.92
40 < 50 HA	148	6573.68	2192.79	1319.52	154.72	29.00	1272.45	489.23	578.99	110.56
50 < 100 HA	418	29945.29	9969.57	6091.98	592.29	146.51	7121.52	1128.45	2232.19	569.68
100 < 150 HA	145	17025.99	5745.16	3245.03	361.78	17.80	4536.74	324.88	1225.84	257.97
150 & + HA	63	12285.26	4380.72	2203.14	276.16		3282.41	33.89	611.82	232.92
TOT. HA	2365	87420.63	28190.94	17063.64	2918.70	303.52	19298.85	3675.50	7230.72	1782.09

11B

0,01 < 50 A	1507	419.21	61		75			13.24	8.40	2.09
0,5 < 1 HA	1751	1256.17	9.84	4.89	6.50	47	80	41.98	76.69	10.71
1 < 3 HA	2463	4180.78	162.42	120.14	129.77	3.32	33	199.95	854.15	126.05
3 < 5 HA	766	2944.97	338.01	276.20	257.51	2.38	1.15	130.78	575.14	115.12
5 < 10 HA	612	4111.47	715.82	608.99	413.21	4.47	16.28	187.20	617.71	151.06
10 < 15 HA	110	1315.12	171.68	198.94	80.55		14.03	97.62	180.54	44.27
15 < 20 HA	42	701.27	91.71	75.28	40.85	3.00	26.64	50.65	116.94	23.04
20 < 30 HA	45	1050.81	166.63	120.37	41.88	3.64	46.31	72.93	163.04	38.14
30 < 40 HA	21	723.56	122.69	122.87	26.13		34.10	58.05	65.49	6.42
40 < 50 HA	13	583.59	138.23	91.31	1.79		46.45	7.00	89.40	6.10
50 < 100 HA	24	1653.00	381.12	318.73	4.50		79.73	62.70	169.80	41.75
100 < 150 HA	9	1109.63	339.95	211.26	45.74		77.57	50	94.07	41.88
150 & + HA	3	584.13	218.80	103.50	2.00		81.50		25.33	10.00
TOT. HA	7366	20663.71	2857.51	2252.48	1051.18	17.28	424.89	922.60	3036.70	616.63

11T

0,5 < 1 HA	5	3.79	62	15	73			68	52	15
1 < 3 HA	39	85.42	15.72	11.06	13.25			10.18	13.65	5.80
3 < 5 HA	46	185.95	42.99	27.37	23.69		2.00	16.06	29.80	9.47
5 < 10 HA	97	707.14	157.49	108.36	78.24		15.08	51.26	120.82	28.63
10 < 15 HA	40	479.76	106.18	83.60	46.85		17.83	37.59	76.90	20.49
15 < 20 HA	27	471.11	114.58	72.39	26.06		55.23	28.26	65.23	8.24
20 < 30 HA	40	1002.63	233.18	149.72	41.07		113.35	66.68	164.74	27.86
30 < 40 HA	38	1297.63	317.30	255.17	54.90		154.94	42.56	191.10	30.91
40 < 50 HA	23	1049.69	300.04	183.21	31.55		130.33	32.01	173.67	20.50
50 < 100 HA	136	9906.80	2949.73	1535.12	205.11	11.68	1539.94	148.40	1561.83	239.57
100 < 150 HA	33	3877.46	1158.09	600.99	95.11		663.85	24.95	607.76	113.40
150 & + HA	4	836.43	143.50	68.45	108.00		65.20		69.70	15.28
TOT. HA	528	19903.81	5539.42	3095.59	724.56	11.68	2757.75	458.63	3075.72	520.30

RECENSEMENT AGRICOLE ET HORTICOLE 1-12-77

NIVEAU: ROYAUME

TABLEAU 11 REPARTITION DES EXPLOITATIONS SELON LES CLASSES DE GRANDEUR ET LES CLASSES D'ORIENTATION TECHNICO-ECONOMIQUE POUR CULTURES, CHEPTEL ET MAIN-D'OEUVRE (CATEGORIE 1 : ACTIVITE DU CHEF D'EXPLOITATION = 75 % ET PLUS) (suite)

CLASSES	TAILLE	NUMERE	SUPER- FRONTO- NATIVE	FROMENT D'HIVER	ORGE D'HIVER	AUTRES CEREALES	LEGUMES A COSSE	BETTERA- VES	POMMES DE TERRE	PRAIRIES NENTES	PRAIRIES RES ET TEMPORAI- RES ET CULTURES FOURRA- GERES
D'ORIENTA- TION	SELON LA TECHNICO- ECONOMI- QUE	D'EX- PLOI- TATIONS	AGRICOLE UTILISEE	ET DE PRIN- TEMPS	ET DE PRIN- TEMPS		RECOL- TES SECS	SUCRI- ERES			
			HA- A	HA- A	HA- A	HA- A	HA- A	HA- A	HA- A	HA- A	HA- A

* MODELE 1BIS AVEC MODELE 1 CORRESPONDANT *

12

0,01 < 50 A	18	5.19							9	1	3
0,5 < 1 HA	16	12.16	49		12				1.00	43	16
1 < 3 HA	37	75.68	5.98	4.32	5.38	56			3.21	5.88	3.49
3 < 5 HA	23	88.00	13.52	11.92	8.90				1.50	5.16	1.38
5 < 10 HA	34	242.54	42.86	34.02	34.22		15.66		8.24	20.78	10.34
10 < 15 HA	12	152.77	38.80	23.33	10.62		23.47		2.24	9.06	2.25
15 < 20 HA	7	118.93	35.43	24.18	12.24		18.23		11.34	2.48	48
20 < 30 HA	4	96.06	19.35	18.73	7.90		21.98		3.08	10.18	2.70
30 < 40 HA	2	70.76	22.00	17.52	3.50	2.00	16.68		5	1.00	
40 < 50 HA	1	42.32	5.00	2.00	7.20				1.25	18.70	4.15
50 < 100 HA	8	565.78	159.81	148.72	7.43		121.44		2.68	13.15	2.50
100 < 150 HA	2	219.01	66.25	54.70			55.20			11.00	
150 & + HA	1	177.26	29.15	51.17			49.84				18.94
TOT. HA	165	1856.46	437.64	390.61	97.51	2.56	322.50		34.68	97.83	46.42

13

0,01 < 50 A	3	98			10				28	30	3
0,5 < 1 HA	13	9.68	85		50				85	3.43	93
1 < 3 HA	86	191.07	11.60	14.51	12.09	54	1.88		15.68	77.60	19.88
3 < 5 HA	197	787.86	79.74	72.66	69.92	60	28.42		65.36	265.46	73.74
5 < 10 HA	422	3127.62	491.00	425.30	246.48	3.38	209.58		248.25	915.71	216.13
10 < 15 HA	354	4406.80	883.34	664.45	278.53	9.11	556.08		327.78	1064.16	217.92
15 < 20 HA	379	6636.14	1569.93	1080.22	468.14	9.33	945.95		440.05	1441.93	247.76
20 < 30 HA	609	15087.03	3843.20	2429.52	752.80	64.79	2601.92		991.09	3053.92	536.79
30 < 40 HA	437	15019.89	3984.74	2451.45	554.37	74.08	2589.73		802.99	3082.84	583.85
40 < 50 HA	254	11368.24	3141.35	1937.30	342.06	81.26	2001.74		408.65	2284.82	486.24
50 < 100 HA	477	31697.61	8767.29	5467.16	840.22	73.89	5862.44		664.96	6819.39	1163.50
100 < 150 HA	70	8237.30	2308.24	1403.35	198.01		1540.42		44.40	1886.70	334.28
150 & + HA	10	1823.60	545.50	258.00	45.10		464.00		14.50	330.93	98.05
TOT. HA	3311	98393.82	25626.78	16203.92	3808.32	316.98	16802.16		4024.84	21227.19	3979.10

14

0,01 < 50 A	3	80							36	6	2
0,5 < 1 HA	8	6.09	1.27	18	50				46	1.20	36
1 < 3 HA	36	72.71	6.76	6.48	8.02			1.27	10.29	19.85	5.04
3 < 5 HA	40	161.66	19.58	23.80	14.58			18	11.63	18.04	9.08
5 < 10 HA	127	966.19	151.41	162.45	82.01	2.00	110.40		82.95	166.83	51.82
10 < 15 HA	134	1665.49	325.53	286.35	106.20	80	243.04		125.16	268.80	58.11
15 < 20 HA	110	1871.23	429.83	349.22	127.80	2.55	264.21		141.45	278.70	56.15
20 < 30 HA	137	3352.61	881.14	648.53	167.69	17.96	630.63		214.03	410.32	65.54
30 < 40 HA	77	2605.02	747.06	563.19	75.26	13.45	519.15		145.41	319.32	52.13
40 < 50 HA	50	2240.37	648.19	462.16	70.13	7.00	440.71		118.14	276.97	57.75
50 < 100 HA	52	3371.54	1002.51	722.30	76.85	13.00	719.73		103.37	379.88	135.59
100 < 150 HA	5	597.09	189.50	133.40	4.50		130.00			78.97	26.34
150 & + HA	1	177.00	73.00	9.00	1.50		56.00		5.00	28.50	4.00
TOT. HA	780	17087.80	4475.78	3367.06	735.04	56.94	3126.77		964.66	2268.68	521.93

RECENSEMENT AGRICOLE ET HORTICOLE 1-12-77

NIVEAU: ROYAUME

TABLEAU 11 REPARTITION DES EXPLOITATIONS SELON LES CLASSES DE GRANDEUR ET LES CLASSES D'ORIENTATION TECHNICO-ECONOMIQUE POUR CULTURES, CHEPTEL ET MAIN-D'OEUVRE (CATEGORIE 1 : ACTIVITE DU CHEF D'EXPLOITATION = 75 % ET PLUS) (suite)

CLASSES	NOMBRE	SUPER- FICIE	FROMENT D'HIVER	ORGE D'HIVER	AUTRES CEREALES	LEGUMES A COSSE	BETTERA- VES	POMMES DE TERRE	PRAIRIES PERMA- NENTES	PRAIRIES TEMPORAI- RES ET CULTURES FOURRA- GERES
ORIENTATION TECHNICO- ECONOMI- MIQUE	SELON LA D'EX- PLOI- TATIONS	AGRICOLE UTILISEE	ET DE PRIN- TEMPS	ET DE PRIN- TEMPS		RECOL- TES SECS	SUCRI- ERES			
	UTILISEE									
		HA- A	HA- A	HA- A	HA- A	HA- A	HA- A	HA- A	HA- A	HA- A

* MODELE 1BIS AVEC MODELE 1 CORRESPONDANT *

22C

0.01 < 50 A	9	3.02						1		
0,5 < 1 HA	12	8.39			38			17		
1 < 3 HA	131	269.39	4.06	2.88	2.61	7	39	3.66	20.99	2.87
3 < 5 HA	174	695.54	14.88	17.37	13.32	1.03	2.69	7.86	33.69	5.91
5 < 10 HA	356	2524.83	57.39	65.97	49.23		20.50	19.19	171.81	39.33
10 < 15 HA	146	1745.22	39.86	36.91	14.60		14.94	9.96	87.39	35.05
15 < 20 HA	44	751.91	27.85	15.35	16.54	1.00	5.99	7.48	23.13	1.20
20 < 30 HA	31	726.24	42.63	31.01	18.52		16.41	1.51	41.29	16.70
30 < 40 HA	8	282.91	6.50	5.00	4.70		1.50	1.00	18.97	33.29
40 < 50 HA	3	127.51	7.01	7.49	2.60		5.97			
50 < 100 HA	4	259.83	3.00	9.78						
100 < 150 HA	1	107.50	54.50		4.00				1.50	
TOT. HA	919	7502.34	257.68	191.76	126.50	2.10	68.39	50.84	398.77	134.35

22D

0.01 < 50 A	612	136.09	1.38	77	97			2.85	4.24	39
0,5 < 1 HA	63	42.25	3.70	1.28	2.65			1.77	8.74	1.08
1 < 3 HA	47	74.34	10.94	11.09	9.41			1.63	17.92	1.65
3 < 5 HA	4	15.39		1.20	4.60				8.60	
5 < 10 HA	1	9.16							9.00	
TOT. HA	727	277.23	16.02	14.34	17.63			6.25	48.50	3.12

22T

0.01 < 50 A	40	11.22			10			7	6	
0,5 < 1 HA	46	32.29					20	37	3.10	
1 < 3 HA	166	301.73	2.00	3.13	3.88			2.80	19.62	3.29
3 < 5 HA	62	246.24	47	4.73	5.10			13	22.46	6.54
5 < 10 HA	83	556.78	1.87	10.00	14.43			3.48	42.50	21.36
10 < 15 HA	28	333.89	55	20	1.65				12.36	1.70
15 < 20 HA	10	166.73		1.30	2.20			15	10.28	3.25
20 < 30 HA	14	347.36			4.05			14	27.85	7.31
30 < 40 HA	5	164.78	4.20	5.70	16.38				25.07	4.20
40 < 50 HA	1	46.04								
50 < 100 HA	1	64.99							2.15	
100 < 150 HA	1	125.00	6.00	7.00			17.00			11.00
TOT. HA	457	2397.05	15.09	32.06	47.79		17.20	7.14	165.45	58.65

NIVEAU: RYK

TABEL 11 INDELING V.D. BEDR. NAAR DE GROOTTEKL. EN DE TECHN. ECONOM. GERICHTHEIDSKLASSEN VOOR TEELTEN, DIEREN EN ARBEIDSKR.
(KATEGORIE 1 : BEDRYFVIGHEID VAN DE BEDRYFSLEIDER = 75 Z EN MEER) (vervolg)

TECH- NISCH ECONO- MISCHE GERICHT- HEIDS- KLASSEN	GROOTTE- KLASSEN NAAR DE OPPER- VLAKTE GROND	AANTAL BEDRYVEN	OPPER- VLAKTE CULTUUR- GROND	WINTER- EN ZOMER- TARWE	WINTER- EN ZOMER- GERST	ANDERE GRANEN	DROOG GEOOGSTE PEUL- VRUCHTEN	SUIKER- BIETEN	AARD- APPELEN	BLYVEND GRASLAND	TYDELYK GRASLAND EN VOEDER- GEMASSEN
			HA- A	HA- A	HA- A	HA- A	HA- A	HA- A	HA- A	HA- A	HA- A

* MODEL 1BIS MET OVEREENSTEMMEND MODEL 1 *

21

0,01 < 50 A	15	4.40				25			5		
0,5 < 1 HA	14	10.29		27					31	1.52	46
1 < 3 HA	41	75.80		8.46	4.91	7.23	50	98	3.01	6.27	97
3 < 5 HA	24	94.41		6.47	4.33	5.56			4.13	15.64	2.91
5 < 10 HA	33	219.78		29.77	33.16	17.16		14.57	4.61	20.70	10.57
10 < 15 HA	12	148.06		26.50	17.46	9.21		12.83	4.70	15.18	2.96
15 < 20 HA	8	149.55		27.41	23.05	9.78		9.90	5.08	9.51	7.35
20 < 30 HA	12	298.75		64.31	37.17	30.20	3.00	36.11	10.83	34.38	12.09
30 < 40 HA	2	72.80		18.78	6.00	7.00		14.40	8.40	5.17	
40 < 50 HA	2	87.91		27.40	15.50			8.56	1.50	4.84	2.28
50 < 100 HA	4	280.89		74.75	62.22	95		44.25	2.00	14.95	8.10
100 < 150 HA	1	101.50		4.00	18.00	7.50				35.40	4.00
TOT. HA	168	1544.14		288.12	221.80	94.84	3.50	141.60	44.62	163.56	51.69

23

0,5 < 1 HA	3	2.71			13				33	1.10	37
1 < 3 HA	14	32.05		3.77	3.01	2.04		76	1.25	7.97	3.02
3 < 5 HA	12	43.79		4.02	3.82	3.01		88	98	7.50	5.10
5 < 10 HA	40	294.73		18.54	24.46	18.29		11.73	3.67	86.85	19.27
10 < 15 HA	31	379.97		41.06	28.35	28.05		22.32	3.35	120.75	20.20
15 < 20 HA	17	292.46		31.96	24.33	14.49		27.06	2.24	60.26	6.48
20 < 30 HA	26	639.34		79.90	66.34	38.80	1.20	44.84	2.70	155.44	50.57
30 < 40 HA	4	143.79		18.80	31.60	3.40		8.30	50	25.65	17.11
40 < 50 HA	3	132.80		29.65	13.60	9.56	5.40	17.66	83	19.18	6.70
50 < 100 HA	3	224.85		44.51	17.50	10.50		11.70	1.00	44.34	42.75
TOT. HA	153	2186.49		272.21	213.14	128.14	6.60	145.25	16.85	529.04	171.57

24

0,01 < 50 A	1	47							5	6	2
1 < 3 HA	8	17.63		2.09	2.30	2.00			74	2.24	50
3 < 5 HA	15	62.26		7.97	7.31	8.32		3.47	94	6.50	1.96
5 < 10 HA	36	253.93		31.10	28.82	25.29		14.07	5.07	26.14	8.51
10 < 15 HA	25	296.91		27.10	47.15	22.20		18.62	5.76	32.51	8.92
15 < 20 HA	12	211.49		27.39	29.16	19.49		14.95	1.85	28.72	7.93
20 < 30 HA	7	160.97		24.49	33.09	9.75		15.92	29	12.70	6.79
40 < 50 HA	1	40.50		11.50	6.00	3.00		10.80		2.00	
TOT. HA	105	1044.16		131.64	153.83	90.05		77.03	14.70	110.87	34.63

RECENSEMENT AGRICOLE ET HORTICOLE 1-12-77

NIVEAU: ROYAUME

TABLEAU 11 REPARTITION DES EXPLOITATIONS SELON LES CLASSES DE GRANDEUR ET LES CLASSES D'ORIENTATION TECHNICO-ECONOMIQUE POUR CULTURES, CHEPTEL ET MAIN-D'OEUVRE (CATEGORIE 1 : ACTIVITE DU CHEF D'EXPLOITATION = 75 % ET PLUS) (suite)

CLASSES	ORIENTATION	HA	HA	HA	HA	HA	HA	HA	HA	HA	HA	
0,01 < 0,5	0,5 < 1	1 < 3	3 < 5	5 < 10	10 < 15	15 < 20	20 < 30	30 < 40	40 < 50	50 < 100	100 < 150	150 & +
1	2	3	4	5	6	7	8	9	10	11	12	13
100	100	100	100	100	100	100	100	100	100	100	100	100
100	100	100	100	100	100	100	100	100	100	100	100	100

* MODELE 1BIS AVEC MODELE 1 CORRESPONDANT *

33F1		33F2											33F3																	
		0 A		1		2		3		4		5		6		7		8		9		10		11		12		13		
		0	A	0	A	0	A	0	A	0	A	0	A	0	A	0	A	0	A	0	A	0	A	0	A	0	A	0	A	
0,01 < 0,5 HA		65	56.05	1.75	2.04	1.39																								
1 < 3 HA		456	977.61	31.35	51.59	52.00																								
3 < 5 HA		1091	4403.22	135.56	223.81	287.93																								
5 < 10 HA		3642	27460.12	625.15	1311.02	1488.01	16.64	82.90	489.29	19232.57	4047.11																			
10 < 15 HA		3657	44902.30	959.05	1651.70	1739.61	7.27	162.23	507.41	32855.11	6849.34																			
15 < 20 HA		3074	51799.81	997.79	1675.40	1688.67	8.33	206.65	333.28	33509.67	8143.51																			
20 < 30 HA		3013	72051.54	1640.78	2596.12	2676.59	7.50	371.77	446.96	53578.12	10542.16																			
30 < 40 HA		1026	36918.99	1131.39	1537.75	1608.39	7.78	186.12	138.87	26946.89	5199.63																			
40 < 50 HA		472	20820.81	801.06	1036.23	1025.25	6.99	148.29	66.58	14435.29	3193.34																			
50 < 100 HA		342	21414.77	993.89	1413.24	1149.97		144.25	42.66	14491.80	3165.75																			
100 < 150 HA		13	1438.59	69.00	111.50	79.40			2.26	783.60	387.52																			
150 & + HA		3	539.64	58.75	45.80	8.00				343.55	133.45																			
TOT. HA		16665	282907.91	7445.72	11816.35	11796.56	55.60	1312.65	2236.00	204965.77	42299.52																			
33F2		0 A		1		2		3		4		5		6		7		8		9		10		11		12		13		
0,01 < 0,5 HA		78	62.29	1.17	2.13	1.40																								
1 < 3 HA		311	629.23	16.09	26.00	23.82																								
3 < 5 HA		483	1921.93	54.74	102.69	96.47																								
5 < 10 HA		1101	8146.57	227.84	452.57	388.55	5.53	46.71	128.98	5739.00	1092.08																			
10 < 15 HA		900	10995.87	358.76	662.36	614.30	6.94	75.93	148.26	7579.81	1479.51																			
15 < 20 HA		628	10847.37	353.48	647.05	679.38	6.70	68.05	131.11	7438.61	1481.59																			
20 < 30 HA		859	21243.61	702.48	1289.58	1359.17	30.00	184.47	241.89	14811.03	2599.25																			
30 < 40 HA		473	16183.47	522.49	975.17	1242.78	11.25	73.10	99.75	11320.26	1893.51																			
40 < 50 HA		273	12119.03	448.62	764.43	893.49	11.80	65.46	69.70	8362.08	1434.71																			
50 < 100 HA		281	18166.04	974.23	1251.20	1197.45	13.92	121.35	59.36	12123.60	2205.75																			
100 < 150 HA		11	1302.63	134.47	121.85	73.68			49.00	741.23	180.30																			
150 & + HA		2	364.74	30.00	30.00				33.00	271.74																				
TOT. HA		5486	101929.28	3824.41	6325.03	6575.49	86.99	723.46	940.67	70379.40	12608.93																			
33F3		0 A		1		2		3		4		5		6		7		8		9		10		11		12		13		
0,5 < 1 HA		148	343.32	21.17	31.88	22.61																								
1 < 3 HA		395	1802.44	101.48	175.34	141.36																								
3 < 5 HA		1812	13803.96	973.86	1565.30	1261.36	12.85	200.02	529.41	6945.83	2127.18																			
5 < 10 HA		1878	23289.39	2021.70	2523.86	1844.96	22.54	643.41	689.04	11543.16	3774.38																			
10 < 15 HA		1733	29952.09	2878.68	3953.34	2220.96	30.65	1039.09	744.85	15036.75	4742.44																			
15 < 20 HA		2152	52521.25	5814.08	5294.64	3879.17	64.82	2146.49	990.62	26765.68	7206.18																			
20 < 30 HA		1137	40844.72	4501.49	4090.69	3019.33	29.22	1534.31	545.78	21559.84	5339.48																			
30 < 40 HA		555	24501.53	2626.07	2514.35	1833.49	37.68	796.21	229.71	13212.30	3113.79																			
40 < 50 HA		528	34953.28	3859.31	3822.16	2513.05	29.10	979.87	140.89	17921.81	4624.72																			
100 < 150 HA		39	4472.52	590.85	571.18	330.95			158.50	2186.00	611.61																			
150 & + HA		1	181.56	12.09	21.00	25.00				108.56	15.00																			
TOT. HA		10443	225580.45	23393.58	23664.71	17092.84	227.26	7519.71	3934.82	116318.57	31825.38																			

150.

RECENSEMENT AGRICOLE ET HORTICOLE 1-12-77

NIVEAU: ROYAUME

TABLEAU 11 REPARTITION DES EXPLOITATIONS SELON LES CLASSES DE GRANDEUR ET LES CLASSES D'ORIENTATION TECHNICO-ECONOMIQUE POUR CULTURES, CHEPTEL ET MAIN-D'OEUVRE (CATEGORIE 1 : ACTIVITE DU CHEF D'EXPLOITATION = 75 % ET PLUS) (suite)

CLASSES	INDICEN-ITAILLE	NOMBRE	SUPER- FICIE	FRCHMENT D'HIVER	ORGE D'HIVER	AUTRES CEREALES	LEGUMES A COSSE	BETTERA- VES	POMMES DE TERRE	PRAIRIES PERMA- NENTES	PRAIRIES TEMPORAI- RES ET FOURRA- GERES
TECHNICO- ECONO- MIQUE	SUPER- FICIE	PLOI- TATIONS	AGRICOLE	ET DE PRIN- TEMPS	ET DE PRIN- TEMPS	RECOL- TES SECS	SUCRI- ERES				
	UTILISEE		HA- A	HA- A	HA- A	HA- A	HA- A	HA- A	HA- A	HA- A	HA- A

* MODELE IBIS AVEC MODELE 1 CORRESPONDANT *

33G

0 A	7										
0,01 < 50 A	6	1.49							1.06		
0,5 < 1 HA	14	10.16		7				5	8.73	1.07	
1 < 3 HA	21	33.44		30	34	1.00		29	29.99	1.46	
3 < 5 HA	12	44.89			38	3.22		1.15	37.55	1.61	
5 < 10 HA	3	18.09							12.85	5.00	
10 < 15 HA	6	69.85		50		90		30	64.74	2.40	
15 < 20 HA	2	33.67							33.67		
20 < 30 HA	3	69.07		4.50	1.20			1.30	55.47	6.60	
30 < 40 HA	2	70.71							63.16	7.50	
50 < 100 HA	2	142.16		2.50	19.50	50			115.66	4.00	
TOT. HA	78	492.53		7.87	21.42	5.62		1.30	1.79	422.88	29.64

33T

0 A	3										
0,01 < 50 A	3	73						5	38	15	
0,5 < 1 HA	5	3.56				20		25	2.77	32	
1 < 3 HA	16	39.87		50		1.24		52	26.12	1.72	
3 < 5 HA	12	43.71				1.35		5	37.60	4.70	
5 < 10 HA	26	123.40		1.83	4.50	7.16		1.18	169.82	3.32	
10 < 15 HA	6	74.39		4.00	1.20	4.25			60.74	4.20	
15 < 20 HA	6	105.07		30	1.50	7.00		33	86.63	8.97	
20 < 30 HA	7	174.16		3.80	7.00	5.30		8	142.09	15.87	
30 < 40 HA	2	69.50							69.50		
40 < 50 HA	1	41.46			2.85	6.05			32.56		
TOT. HA	87	731.85		10.43	17.05	32.55		2.46	628.21	39.25	

31

0,01 < 50 A	3	80		10				18	33	8	
0,5 < 1 HA	19	15.24		1.89	1.19	1.36		2.55	5.02	2.56	
1 < 3 HA	142	309.40		20.95	28.95	34.20	15	5.37	24.26	137.60	32.84
3 < 5 HA	314	1271.43		142.24	146.62	134.30	14	42.41	87.39	490.38	133.55
5 < 10 HA	1073	8139.97		1161.67	1040.26	712.01	12.82	576.10	541.45	2881.84	747.41
10 < 15 HA	1355	16920.90		3112.51	2313.18	1200.95	48.62	1886.86	1065.47	5300.19	1285.57
15 < 20 HA	1281	22337.09		4728.98	2976.84	1210.49	60.67	2869.10	1310.33	6839.99	1588.29
20 < 30 HA	1680	41017.93		8891.82	5573.15	1897.85	127.39	5532.06	2122.13	12541.87	3060.82
30 < 40 HA	909	31142.81		7093.26	4415.84	1221.29	114.60	4320.42	1145.46	9567.79	2299.01
40 < 50 HA	427	18844.24		4319.65	2666.64	681.54	66.29	2485.75	517.02	5893.56	1532.11
50 < 100 HA	535	34521.76		8340.41	4912.06	1272.73	108.91	4343.17	490.19	11092.02	2938.21
100 < 150 HA	47	5447.26		1160.95	793.29	241.36	11.93	636.67	24.83	1869.31	522.27
150 & + HA	8	1348.55		294.55	213.00	65.25		163.03	10	512.02	96.00
TOT. HA	7793	181338.38		39258.97	25081.03	8663.33	551.52	22860.94	7331.36	57131.92	14238.72

RECENSEMENT AGRICOLE ET HORTICOLE 1-12-77

NIVEAU: ROYAUME

TABLEAU 11 REPARTITION DES EXPLOITATIONS SELON LES CLASSES DE GRANDEUR ET LES CLASSES D'ORIENTATION TECHNICO-ECONOMIQUE POUR CULTURES, CHEPTEL ET MAIN-D'OEUVRE (CATEGORIE 1 : ACTIVITE DU CHEF D'EXPLOITATION = 75 % ET PLUS) (suite)

CLASSES	NOMBRE	SUPER- FICIE	FROMENT D'HIVER	ORGE D'HIVER	AUTRES CEREALES	LEGUMES A COSSE	BETTERA- VES	POHMES DE	PRAIRIES PERMA- NENTES	PRAIRIES TEMPORAI- RES ET CULTURES FOURRA- GERES
ID'ORIEN- TATION	SELON LA D'EX- PLOI- TATIONS	SUPER- FICIE	FROMENT D'HIVER	ORGE D'HIVER	AUTRES CEREALES	LEGUMES A COSSE	BETTERA- VES	POHMES DE	PRAIRIES PERMA- NENTES	PRAIRIES TEMPORAI- RES ET CULTURES FOURRA- GERES
TECHNICO- ECONO- MIQUE	SUPER- FICIE	PLOI- TATIONS	UTILISEE	PRIN- TEMPS	PRIN- TEMPS	TES SECS	ERES	TERRE	HA- A1	HA- A1
	UTILISEE		HA- A1	HA- A1	HA- A1	HA- A1	HA- A1	HA- A1	HA- A1	HA- A1

* MODELE 1BIS AVEC MODELE 1 CORRESPONDANT *

32

0.01 < 50 A	1	46						4		4
0.5 < 1 HA	2	1.93						15	98	10
1 < 3 HA	16	36.61	60	2.91	1.16	6		1.63	16.32	5.86
3 < 5 HA	17	66.97	3.46	2.76	3.40		45	1.78	32.45	7.78
5 < 10 HA	48	357.00	22.53	27.92	28.24		4.45	8.54	168.86	36.58
10 < 15 HA	38	472.74	36.96	31.77	20.36		19.02	5.76	231.61	41.93
15 < 20 HA	24	411.01	32.09	40.82	23.55		15.31	2.32	172.83	46.53
20 < 30 HA	17	398.21	16.20	20.85	13.85		5.60	2.20	220.47	51.15
30 < 40 HA	8	265.49	32.35	15.91	14.58		24.50	44	104.00	25.82
40 < 50 HA	2	81.20	14.50	18.90	1.40		5.60	6.08	23.92	52
50 < 100 HA	3	192.27	20.45	10.90			7.00		78.49	52.64
150 & + HA	1	178.50		7.00	12.00		5.00	9.00	80.00	43.00
TOT. HA	177	2462.39	179.14	179.74	118.54	6	86.93	37.94	1129.93	311.95

34

0 A	4									
0.01 < 50 A	4	1.15						12	73	28
0.5 < 1 HA	27	23.21	90	1.00	1.47			1.71	14.90	2.70
1 < 3 HA	156	325.37	8.27	40.96	23.43	88	1.71	16.69	190.58	40.24
3 < 5 HA	416	1722.32	75.69	203.67	164.07	2.53	23.65	83.03	906.50	236.94
5 < 10 HA	1895	14500.98	714.01	1816.13	1365.32	18.50	327.79	634.20	7113.74	2300.33
10 < 15 HA	2012	24980.88	1502.18	2920.87	1860.45	44.77	766.98	933.02	12224.12	4413.60
15 < 20 HA	1247	21398.48	1488.53	2340.91	1324.85	37.24	780.27	815.35	10464.29	3787.16
20 < 30 HA	947	22360.41	2247.71	2437.35	1199.98	57.79	1056.56	828.15	10602.24	3476.44
30 < 40 HA	228	7664.15	858.20	907.62	455.67	33.12	310.71	199.16	3625.45	1047.41
40 < 50 HA	65	2813.07	289.30	296.37	164.94	7.34	119.23	24.50	1436.43	423.57
50 < 100 HA	35	2095.79	169.00	195.75	181.26	6.40	57.65	18.22	1102.43	340.96
TOT. HA	7036	97885.81	7353.79	11160.63	6741.44	208.57	3444.55	3554.15	47681.41	16069.63

44H

0 A	257										
0.01 < 50 A	161	40.86	30	1.66	57			8	1.73	28.93	1.70
0.5 < 1 HA	222	155.03	2.06	7.58	7.18				7.02	105.52	13.03
1 < 3 HA	781	1499.57	59.94	128.13	73.94		20	18.80	70.39	834.29	172.70
3 < 5 HA	730	2912.36	142.03	324.37	190.10	1.61	51.33	153.11	1405.91	436.30	
5 < 10 HA	1937	14301.48	832.39	1650.86	1088.27	11.98	439.21	943.21	6072.35	2254.27	
10 < 15 HA	1244	15091.02	1189.19	1715.10	964.97	18.59	688.53	978.70	6216.01	2520.91	
15 < 20 HA	580	9925.86	1067.07	1086.34	602.47	21.08	668.36	718.14	3694.19	1442.76	
20 < 30 HA	329	7810.99	1178.13	964.15	515.74	20.00	786.53	536.28	2510.87	886.62	
30 < 40 HA	61	2092.48	429.80	331.78	172.88	4.80	219.13	161.44	485.28	169.18	
40 < 50 HA	30	1315.38	261.77	191.82	75.95		186.60	92.59	314.53	101.16	
50 < 100 HA	17	1119.70	274.88	244.46	56.21		160.60	26.51	166.37	101.17	
100 < 150 HA	2	221.03	64.00	58.00	53.00		31.00		11.28	3.50	
TOT. HA	6351	56485.76	5501.56	6704.25	3801.28	78.26	3250.17	3689.12	21845.53	8103.30	

152-

RECENSEMENT AGRICOLE ET HORTICOLE 1-12-77

NIVEAU: ROYAUME

TABLEAU 11 REPARTITION DES EXPLOITATIONS SELON LES CLASSES DE GRANDEUR ET LES CLASSES D'ORIENTATION TECHNICO-ECONOMIQUE POUR CULTURES, CHEPTEL ET MAIN-D'OEUVRE (CATEGORIE 1 : ACTIVITE DU CHEF D'EXPLOITATION = 75 % ET PLUS) (suite)

CLASSES	TAILLE	NOMBRE	SUPER- FICIE	FROMENT D'HIVER	ORGE D'HIVER	AUTRES CEREALES A COSSE	LEGUMES RECOL- TES	BETTERA- VES SUCRI- ERES	POMMES DE TERRE	PRAIRIES PERMA- NENTES	PRAIRIES TEMPORAI- RES ET CULTURES FRUITI- ERES
TECHNICO- ECONO- MIQUE	SUPER- FICIE	PLOI- TATIONS	AGRICOLE UTILISEE	ET DE PRIN- TEMPS	ET DE FRIN- TEMPS						
	AGRICOLE UTILISEE		HA- A	HA- A	HA- A	HA- A	HA- A	HA- A	HA- A	HA- A	HA- A

* MODELE IBIS AVEC MODELE 1 CORRESPONDANT *

44K

0 A	262										
0,01 < 50 A	99	23.36	36		61	13		1.37	15.76	85	
0,5 < 1 HA	122	85.97	2.43	3.72	2.01			4.99	52.50	6.62	
1 < 3 HA	232	431.06	10.01	24.93	22.37	45	2.52	15.04	276.25	34.65	
3 < 5 HA	161	622.07	20.01	35.38	46.64		8.23	23.54	338.19	83.11	
5 < 10 HA	323	2332.85	89.63	186.41	151.02	1.52	37.21	113.23	1151.03	443.51	
10 < 15 HA	161	1947.09	121.18	149.74	96.13	3.00	71.84	99.36	929.04	396.33	
15 < 20 HA	49	819.12	68.00	100.37	38.53	1.00	32.52	28.38	366.72	153.31	
20 < 30 HA	30	699.43	98.44	93.31	29.83	14.62	32.15	38.12	238.76	123.97	
30 < 40 HA	3	98.89	14.67	6.66	13.50		2.80	19.10	23.89	7.28	
40 < 50 HA	1	41.98	12.00	7.00	1.00	4.00	8.00		7.00	48	
50 < 100 HA	1	60.44	31.64	7.11			40.00		1.67		
TOT. HA	1444	7182.26	468.37	614.63	401.64	24.72	235.27	343.13	3400.81	1250.11	

44T

0,5 < 1 HA	2	1.57			60			5	60		
1 < 3 HA	10	21.93	50	2.26	2.93			1.19	8.87	2.72	
3 < 5 HA	10	43.11	70	2.17	3.51		1.80	3.23	22.02	6.21	
5 < 10 HA	43	316.50	15.01	36.18	18.91		8.61	26.96	146.55	42.94	
10 < 15 HA	28	342.61	20.80	30.80	20.20	2.00	12.42	26.00	154.84	57.55	
15 < 20 HA	16	269.18	29.16	18.95	16.10		19.41	26.65	87.83	31.28	
20 < 30 HA	4	85.07	4.00	5.19				4.09	35.43	29.45	
TOT. HA	113	1079.97	70.17	96.15	62.30	2.00	42.24	88.08	456.14	170.15	

41

0,01 < 50 A	2	64						6			
0,5 < 1 HA	8	6.18	25	25	72		70	85	83	35	
1 < 3 HA	45	87.04	10.16	13.28	8.55		3.67	10.71	19.27	6.40	
3 < 5 HA	66	266.53	34.54	49.89	30.91	1.40	23.02	18.03	49.63	18.14	
5 < 10 HA	274	2053.65	336.10	362.06	186.25	70	209.40	162.20	389.58	94.44	
10 < 15 HA	233	2951.72	559.73	521.38	194.63	7.79	394.64	223.74	570.45	130.86	
15 < 20 HA	188	3287.91	703.16	609.57	213.98	11.90	505.31	232.11	542.46	139.14	
20 < 30 HA	206	4926.93	1175.24	926.42	263.21	36.37	856.59	368.46	811.68	174.67	
30 < 40 HA	64	2119.68	563.49	324.28	71.16	9.85	439.33	152.94	290.57	86.64	
40 < 50 HA	28	1233.41	373.53	238.84	50.67	2.64	269.50	63.45	127.23	36.58	
50 < 100 HA	21	1312.97	379.02	264.21	45.61	9.00	267.90	22.97	188.76	81.10	
100 < 150 HA	4	474.11	130.00	59.56	118.00		53.00		31.90	25.15	
TOT. HA	1144	18785.77	4265.22	3370.54	1183.69	79.65	3023.06	1255.52	3022.36	793.47	

RECENSEMENT AGRICOLE ET HORTICOLE 1-12-77

154

NIVEAU: ROYAUME

TABLEAU 11 REPARTITION DES EXPLOITATIONS SELON LES CLASSES DE GRANDEUR ET LES CLASSES D'ORIENTATION TECHNICO-ECONOMIQUE POUR CULTURES, CHEPTEL ET MAIN-D'OEUVRE (CATEGORIE 1 : ACTIVITE DU CHEF D'EXPLOITATION = 75 % ET PLUS) (suite)

CLASSES	TAILLE	NOMBRE	SUPER- FRONTO- N	FRONTO- N	ORGE	AUTRES CEREALES	LEGUMES A COSSE	BETTERA- VES	POMMES DE TERRE	PRAIRIES PERMA- NENTES	PRAIRIES TEMPORAI- RES ET CULTURES FOURRA- GERES
D'ORIENTA- TION	SELON LA TA	D'EX- PLOI- TATIONS	FRONTO- N	FRONTO- N	FRONTO- N	FRONTO- N	FRONTO- N	FRONTO- N	FRONTO- N	FRONTO- N	FRONTO- N
TECHNICO- ECONO- MIQUE	SUPER- FRONTO- N	PLOI- TATIONS	FRONTO- N	FRONTO- N	FRONTO- N	FRONTO- N	FRONTO- N	FRONTO- N	FRONTO- N	FRONTO- N	FRONTO- N
AGRICOLE	AGRICOLE	AGRICOLE	AGRICOLE	AGRICOLE	AGRICOLE	AGRICOLE	AGRICOLE	AGRICOLE	AGRICOLE	AGRICOLE	AGRICOLE
UTILISEE	UTILISEE	UTILISEE	UTILISEE	UTILISEE	UTILISEE	UTILISEE	UTILISEE	UTILISEE	UTILISEE	UTILISEE	UTILISEE
			HA- A	HA- A	HA- A	HA- A	HA- A	HA- A	HA- A	HA- A	HA- A

* MODELE IBIS AVEC MODELE 1 CORRESPONDANT *

42	1 < 3 HA	6	11.99	1.85	1.00	1.79		35	28	2.58	25
	3 < 5 HA	25	104.15	8.76	16.59	7.87		3.44	1.90	15.47	7.53
	5 < 10 HA	32	242.19	25.98	34.00	14.92		13.78	2.75	30.09	10.00
	10 < 15 HA	14	171.33	15.63	20.69	16.52		10.29	3.34	14.72	9.43
	15 < 20 HA	4	63.25	9.10	9.95	5.47		4.00	10	13.29	2.15
	20 < 30 HA	5	117.49	21.00	23.74	7.76		18.30	14	22.48	1.30
	30 < 40 HA	1	37.39						6.00	2.10	
	50 < 100 HA	1	55.50		20.00	3.00				1.00	
	TOT. HA	88	808.29	82.32	125.97	57.33		50.16	14.51	101.73	30.66

43	0 A	2									
	0,01 < 50 A	4	1.37							1.37	
	0,5 < 1 HA	26	21.60	70	78	98			2.34	13.15	3.09
	1 < 3 HA	107	234.81	12.29	24.81	11.10		4.11	15.51	130.61	29.39
	3 < 5 HA	270	1100.15	51.80	129.28	94.33	1.85	21.66	63.05	552.86	147.41
	5 < 10 HA	1355	10381.76	548.13	1311.06	771.02	9.99	319.49	548.79	4885.08	1672.85
	10 < 15 HA	1263	15525.79	893.94	1669.69	861.43	18.04	505.86	796.42	7487.09	2850.90
	15 < 20 HA	726	12482.95	951.34	1295.01	694.55	17.73	572.57	642.12	5829.12	2122.27
	20 < 30 HA	501	11890.32	1307.99	1235.23	557.02	17.64	776.17	607.41	5309.42	1717.22
	30 < 40 HA	87	2882.06	326.71	306.57	127.27	12.35	144.16	118.94	1348.73	404.88
	40 < 50 HA	34	1480.55	213.06	171.96	74.93		102.31	27.97	638.28	216.31
	50 < 100 HA	13	904.87	124.63	99.49	51.35	23.00	28.50	30.45	406.01	82.62
	TOT. HA	4388	56906.23	4430.59	6243.88	3243.98	100.80	2474.83	2853.00	26601.72	9246.94

55	0 A	81									
	0,01 < 50 A	13	2.25							1.06	3
	0,5 < 1 HA	12	8.87							4.72	2.51
	1 < 3 HA	19	34.73	70	55					27.54	3.86
	3 < 5 HA	8	28.65	80	60	75		75	14	20.50	4.16
	5 < 10 HA	14	112.91	9.73	6.86	5.69		6.35	2.52	55.88	18.93
	10 < 15 HA	16	201.26	21.67	15.95	10.96		17.53	1.93	89.02	32.85
	15 < 20 HA	10	166.29	34.76	25.63	16.74		33.20	49	30.22	
	20 < 30 HA	10	226.98	45.10	31.21	11.40		29.13	45	77.66	10.25
	30 < 40 HA	1	33.80	7.00	7.00			8.67		6.76	
	40 < 50 HA	4	174.79	33.59	24.39	4.10		21.92	15	47.54	22.75
	50 < 100 HA	1	80.00								50.00
	TOT. HA	189	1070.53	153.35	112.19	49.64		117.55	5.68	360.90	145.34

NIVEAU: ROYAUME

TABLEAU 11 REPARTITION DES EXPLOITATIONS SELON LES CLASSES DE GRANDEUR ET LES CLASSES D'ORIENTATION TECHNICO-ECONOMIQUE POUR CULTURES, CHEPTEL ET MAIN-D'OEUVRE (CATEGORIE 1 : ACTIVITE DU CHEF D'EXPLOITATION = 75 % ET PLUS) (suite)

CLASSES	ORIENTATION	TAILLE	NOMBRE	SUPERFICIE	FROMENT	ORGE	AUTRES	LEGUMES	BETTERA	POMMES	PRAIRIES	PRAIRIES
TECHNICO-ECONOMIQUE	SELON LA SUPERFICIE AGRICOLE UTILISEE	D'EXPLOITATIONS		AGRICOLE UTILISEE	ET DE PRINTEMPS	ET DE PRINTEMPS	CEREALES	A COSSE RECOLTES	VES SUCRIERES	DE TERRE	PERMANENTES	TEMPORAIRES ET CULTURES FOURRAGERES
	UTILISEE			HA - A	HA - A	HA - A	HA - A	HA - A	HA - A	HA - A	HA - A	HA - A

* MODELE IBIS AVEC MODELE 1 CORRESPONDANT *

TOT.

	0 A	668										
0,01 < 50 HA	2555	669.98	3.36	3.22	4.41	13	8	22.89	70.21	7.39		
0,5 < 1 HA	2596	1887.07	34.51	33.33	35.96	47	2.62	79.95	407.98	63.23		
1 < 3 HA	5673	10647.85	476.28	609.24	509.92	7.78	57.15	522.92	4127.77	747.54		
3 < 5 HA	5559	22223.60	1439.61	1981.87	1724.99	14.66	309.45	1005.57	10339.79	2291.40		
5 < 10 HA	15780	118027.68	7912.10	11856.34	8761.19	106.34	2916.93	4928.48	57517.92	15541.01		
10 < 15 HA	13959	171928.39	13267.82	16279.35	10376.54	205.84	6486.53	6300.90	87540.42	24375.34		
15 < 20 HA	10356	178743.34	16655.21	16291.43	9748.78	224.33	8641.48	6034.23	91609.60	24129.91		
20 < 30 HA	10934	264173.94	30131.80	25144.77	13860.94	492.04	16268.34	7967.25	132473.37	30816.66		
30 < 40 HA	4868	166369.58	22410.89	17469.70	8838.32	360.46	11699.92	4096.81	79789.95	17300.17		
40 < 50 HA	2391	105740.15	15894.31	12031.87	5440.42	259.40	8142.74	2156.36	47979.29	10774.60		
50 < 100 HA	2907	192110.18	38521.30	26633.59	8208.98	435.41	21651.04	2944.01	68992.30	15850.36		
100 < 150 HA	383	44756.62	12021.16	7389.03	1613.03	29.73	7948.95	437.68	9569.56	2519.22		
150 & + HA	97	18556.67	5785.97	3010.06	543.01		4199.98	62.49	2382.15	666.64		
TOT. HA	78726	1295835.05	164554.32	138733.80	69666.49	2136.59	88325.21	36559.54	592800.31	145083.47		

RECENSEMENT AGRICOLE ET HORTICOLE 1-12-77

NIVEAU: ROYAUME

TABLEAU 11 REPARTITION DES EXPLOITATIONS SELON LES CLASSES DE GRANDEUR ET LES CLASSES D'ORIENTATION TECHNICO-ECONOMIQUE POUR CULTURES, CHEPTEL ET MAIN-D'OEUVRE (CATEGORIE 1 : ACTIVITE DU CHEF D'EXPLOITATION = 75 % ET PLUS) (suite)

CLASSES D'ORIENTATION TECHNICO-ECONOMIQUE	CULTURES HORTICOLES DE PLEIN AIR				CULTURES HORTICOLES SOUS VERRE			CULTURES FRUITIERES DE PLEIN AIR	
	LEGUMES DE PLEIN CHAMP	LEGUMES EN MARAI	FRAISES	SEMENCES HORTICOLES	SEMENCES	PLANTS	LEGUMES	FRAISES	PETITS FRUITS
HA- A1	HA- A1	HA- A1	HA- A1	M2	M2	M2	M2	HA- A1	HA- A1

* MODELE 1BIS AVEC MODELE 1 CORRESPONDANT *

11A

0,01 < 0,5 HA	8								
0,5 < 1 HA	34		15						
1 < 3 HA	7.19		56	6				300	
3 < 5 HA	25.95		72	1.44			1400		80
5 < 10 HA	104.72		94	2.96	10	200	5500	1000	1.22
10 < 15 HA	98.62		50	93					1.55
15 < 20 HA	69.79			1.05					7.75
20 < 30 HA	109.67	2.00			50				7.50
30 < 40 HA	105.80								2.00
40 < 50 HA	153.96			20					
50 < 100 HA	1089.58	6.00							17.24
100 < 150 HA	781.67	8.12	3.00						17.68
150 & + HA	822.41								1.00
TOT. HA	3367.78	18.81	10.34	66	200		6900	1300	56.74

11B

0,01 < 0,5 HA	22.55	12.56	2.39	6.28	4502	39764	480601	34572	37	6
0,5 < 1 HA	103.18	92.97	12.34	8.38	3206	50413	2784964	122995	2.67	40
1 < 3 HA	730.93	387.51	61.15	12.72	18430	147573	4235359	459783	11.24	3.02
3 < 5 HA	715.93	177.70	32.33	1.52	2000	28089	455830	114500	5.64	57
5 < 10 HA	988.53	176.11	29.68	3.46	980	13400	233202	98788	5.86	55
10 < 15 HA	439.23	39.64	6.19			2400	20300	15900	4.40	
15 < 20 HA	237.47	15.95	1.24		200		10600			
20 < 30 HA	375.19	16.20	50							69
30 < 40 HA	258.85	12.00								
40 < 50 HA	195.46									3.00
50 < 100 HA	551.60									
100 < 150 HA	264.60									
150 & + HA	143.00									
TOT. HA	5026.52	930.64	145.62	32.36	29318	281639	8220456	846538	33.87	4.60

11T

0,5 < 1 HA	29	10	8							
1 < 3 HA	12.01	37	56	12				300	1500	60
3 < 5 HA	30.45	1.00	53					1000		34
5 < 10 HA	122.77	70	90				100	1000		1.03
10 < 15 HA	80.89		1.22						2700	1.14
15 < 20 HA	46.20		10							
20 < 30 HA	179.51									
30 < 40 HA	215.53	2.50								2.00
40 < 50 HA	148.96	4.33								43
50 < 100 HA	1529.33	11.00								4.75
100 < 150 HA	569.53									3.50
150 & + HA	154.80									
TOT. HA	3140.27	19.97	3.39	12		100	2300	4200	13.79	14

RECENSEMENT AGRICOLE ET HORTICOLE 1-12-77

NIVEAU: ROYAUME

TABLEAU 11 REPARTITION DES EXPLOITATIONS SELON LES CLASSES DE GRANDEUR ET LES CLASSES D'ORIENTATION TECHNICO-ECONOMIQUE POUR CULTURES, CHEPTEL ET MAIN-D'OEUVRE (CATEGORIE 1 : ACTIVITE DU CHEF D'EXPLOITATION = 75 % ET PLUS) (suite)

CLASSES D'ORIENTATION TECHNICO-ECONOMIQUE	CULTURES HORTICOLES DE PLEIN AIR				CULTURES HORTICOLES SOUS VERRRE				CULTURES FRUITIERES DE PLEIN AIR	
	LEGUMES DE PLEIN CHAMP	LEGUMES EN MARAI- CHAGE	FRAISES	SEMENCES HORTICO- LES ET PLANTS DE LEGUMES	SEMENCES DE LEGUMES	PLANTS DE LEGUMES	LEGUMES	FRAISES	PLANTA- TIONS FRUITIE- RES	PETITS FRUITS
	HA- A	HA- A	HA- A	HA- A	M2	M2	M2	M2	HA- A	HA- A

* MODELE IBIS AVEC MODELE 1 CORRESPONDANT *

12

0,01 < 50 A	40		14		50	1480				30
0,5 < 1 HA	93	87	51	16	200	12000	1200	1.24		74
1 < 3 HA	4.94	1.74	1.57		700	10750	20400	12.77		25
3 < 5 HA	8.89	1.93	1.73			13880	4000	16.29		30
5 < 10 HA	16.63	3.38	7.53			7900	11500	31.35		66
10 < 15 HA	10.50	70	85				13600	26.12		10
15 < 20 HA	3.40						280	10.85		
20 < 30 HA								12.11		
30 < 40 HA								8.01		
40 < 50 HA	1.61				100					
50 < 100 HA	42.35							66.19		
100 < 150 HA	12.93							18.93		
150 & + HA	4.50							23.66		
TOT. HA	107.08	8.62	12.33	16	1050	46290	50700	227.52		2.35

13

0,01 < 50 A	16				200					
0,5 < 1 HA	2.02	26	3			900				
1 < 3 HA	25.14	3.79	96	5	1100	9530	5000	35		9
3 < 5 HA	87.02	8.74	2.33	12	700	38300	2700	55		46
5 < 10 HA	255.72	16.99	3.27		716	31100	8400	2.45		1.22
10 < 15 HA	278.89	14.56	1.89	17	500	4800	3000	2.98		
15 < 20 HA	254.84		20				3000	1.93		30
20 < 30 HA	458.90		30	36				5.58		
30 < 40 HA	571.66	7.50						6.90		
40 < 50 HA	383.45							2.00		
50 < 100 HA	1363.14	11.80	44					3.00		
100 < 150 HA	374.33									
150 & + HA	46.90									
TOT. HA	4102.17	63.64	9.42	70	3216	84630	22100	25.74		2.07

14

0,01 < 50 A	12		7							2
0,5 < 1 HA		20	27			3700				20
1 < 3 HA	6.78	4.09	61		800	12500	3600			5
3 < 5 HA	12.96	2.44	1.20			3600	4700			20
5 < 10 HA	96.78	3.83	2.72	30	100	8000		80		
10 < 15 HA	180.84		1.42			1500	1000	9.54		40
15 < 20 HA	150.54			42	7000	2000		2.67		
20 < 30 HA	160.56							12.98		
30 < 40 HA	97.73							4.75		
40 < 50 HA	68.50							50		
50 < 100 HA	104.91							2.00		
100 < 150 HA	22.36									
TOT. HA	902.08	10.56	6.29	72	7900	31300	9300	33.24		87

RECENSEMENT AGRICOLE ET HORTICOLE 1-12-77

181

NIVEAU: ROYAUME

TABLEAU 11 REPARTITION DES EXPLOITATIONS SELON LES CLASSES DE GRANDEUR ET LES CLASSES D'ORIENTATION TECHNIQUE-ECONOMIQUE POUR CULTURES, CHEPTEL ET MAIN-D'OEUVRE (CATEGORIE 1 : ACTIVITE DU CHEF D'EXPLOITATION = 75 % ET PLUS) (suite)

CLASSES D'ORIENTATION TECHNIQUE-ECONOMIQUE	CULTURES HORTICOLES DE PLEIN AIR				CULTURES HORTICOLES SOUS VERRE				CULTURES FRUITIERES DE PLEIN AIR	
	LEGUMES DE PLEIN CHAMP	LEGUMES MARAICHERS CHAGE	FRAISES	SEMENCES HORTICOLES LES ET PLANTS DE LEGUMES	SEMENCES DE DE LEGUMES	PLANTS DE LEGUMES	LEGUMES	FRAISES	PLANTATIONS FRUITIERES	PETITS FRUITS
	HA- A1	HA- A1	HA- A1	HA- A1	M2	M2	M2	M2	HA- A1	HA- A1

* MODELE IBIS AVEC MODELE 1 CORRESPONDANT *

22C

0,01 < 50 A			12				260		2.39	14
0,5 < 1 HA			5						7.55	13
1 < 3 HA	1.46	16	2.85		50	2560	7400	213.18	3.51	
3 < 5 HA	6.13	10	8.52		200	3200	2703	554.18	7.67	
5 < 10 HA	10.43	1.66	12.45	8		12300	16100	2029.04	4.31	
10 < 15 HA	9.28	50	4.73			3000	10100	1444.94	9.33	
15 < 20 HA	1.65					6000	3900	639.54	30	
20 < 30 HA	1.25		2.03				1400	544.57		
30 < 40 HA								186.20		
40 < 50 HA								104.44		
50 < 100 HA								247.10		
100 < 150 HA	3.00							44.50		
TOT. HA	33.25	2.42	30.75	8	250	29340	41603	6017.63	25.39	

22D

0,01 < 50 A	1.36	7				36143	660			
0,5 < 1 HA	1.60					1628				
1 < 3 HA	3.88					7598				
3 < 5 HA						700				
TOT. HA	6.84	7				46069	660			

22T

0,5 < 1 HA		15	12						45	40
1 < 3 HA	50	2	25	5	100		1390	1.17	1.06	
3 < 5 HA	3		1.98					75		
5 < 10 HA	20		75				1500	3.12		
15 < 20 HA								7		
20 < 30 HA	9.00							60		
40 < 50 HA								24.81		
100 < 150 HA			6.00					29.00		
TOT. HA	9.73	17	9.10	5	100		2890	60.17	1.46	

21

0,01 < 50 A		2	5	5		8312	600			26
0,5 < 1 HA	1.49		47	20		3464		1.05		34
1 < 3 HA	7.19	30	1.71		100	4040	4507	11.21		75
3 < 5 HA	2.71	80	4.26			9400	11700	31.83		2.07
5 < 10 HA	11.89	95	1.15			5140	7900	65.49		70
10 < 15 HA	1.25	3.30	59					34.27		
15 < 20 HA	15.40							36.08		
20 < 30 HA	10.40		10					55.94		
30 < 40 HA								13.05		
40 < 50 HA								19.31		
50 < 100 HA	8.89							64.74		
100 < 150 HA	17.70							14.90		
TOT. HA	76.01	5.37	8.33	25	100	30356	24707	327.87	4.12	

RECENSEMENT AGRICOLE ET HORTICOLE 1-12-77

NIVEAU: ROYAUME

TABLEAU 11 REPARTITION DES EXPLOITATIONS SELON LES CLASSES DE GRANDEUR ET LES CLASSES D'ORIENTATION TECHNICO-ECONOMIQUE POUR CULTURES, CHEPTEL ET MAIN-D'OEUVRE (CATEGORIE 1 : ACTIVITE DU CHEF D'EXPLOITATION = 75 % ET PLUS)(suite)

CLASSES D'ORIENTATION TECHNICO- ECONOMIQUE	CULTURES HORTICOLES DE PLEIN AIR				CULTURES HORTICOLES SOUS VERRE			CULTURES FRUITIERES DE PLEIN AIR			
	LEGUMES DE PLEIN CHAMP	LEGUMES EN MARAI- CHAGE	FRAISES	SEMENCES LES ET PLANTS DE LEGUMES	SEMENCES DE LEGUMES	PLANTS DE LEGUMES	LEGUMES	FRAISES	PLANTA- TIONS FRUITIE- RES	PETITS FRUITS	
	HA- A1	HA- A1	HA- A1	HA- A1	M2	M2	M2	M2	HA- A1	HA- A1	

* MODELE 1BIS AVEC MODELE 1 CORRESPONDANT *

23

0,5 < 1 HA									57	
1 < 3 HA			7					420	7.91	5
3 < 5 HA			16						17.11	10
5 < 10 HA		15	20					2000	105.22	18
10 < 15 HA	1.60		55					1500	110.72	22
15 < 20 HA									124.78	
20 < 30 HA			49						194.19	
30 < 40 HA									38.43	
40 < 50 HA									30.10	
50 < 100 HA									52.55	
TOT. HA	1.85		1.47				420	3500	681.58	55

24

0,01 < 50 A									30	
1 < 3 HA			28					100	7.17	5
3 < 5 HA			55					1000	24.58	
5 < 10 HA	15		36						113.35	
10 < 15 HA			1.35						129.45	
15 < 20 HA	1.40		10						76.29	
20 < 30 HA			10						57.79	
40 < 50 HA									7.00	
TOT. HA	1.55		2.74					1100	415.93	5

33F1

1 < 3 HA	4.72	5	24						94	
3 < 5 HA	18.88	96	29	4			2200		2.11	9
5 < 10 HA	72.51	3.61	5.01	3			6100	3800	8.19	8
10 < 15 HA	67.13	3.63	5.02				3800	7700	26.95	
15 < 20 HA	56.19	1.17	2.93					2500	36.62	
20 < 30 HA	49.52	1.13	2.74				6312		41.32	30
30 < 40 HA	17.15								16.54	
40 < 50 HA	2.50		1.00						7.00	
50 < 100 HA	2.57									
TOT. HA	291.17	10.55	17.23	7			18412	14000	139.67	47

LANDBOUM- EN TUINBOUWTELLING 1-12-77

NIVEAU: RYK

TABEL 11 INDELING V.D. BEDR. NAAR DE GROOTEKL. EN DE TECHN. ECONOM. GERICHTHEIDSKLASSEN VOOR TEELTEN, DIEREN EN ARBEIDSKR.
(KATEGORIE 1 : BEDRYFVIGHEID VAN DE BEDRYFSLEIDER = 75 % EN MEER) (vervolg)

TECH- NISCH ECONO- MISCHE GERICHT- HEIDS- KLASSEN	GROOTTE- KLASSEN	TUINBOUWTEELTEN IN OPEN LUCHT				TUINBOUWTEELTEN ONDER GLAS			FRUITTEELT IN OPEN LUCHT	
		IN VRUCHT	INTEN- SIEVE	AARD- BEIEN	ZADEN EN BEIEN	GROENTE- ZADEN	PLANTGOED VAN	GROENTEN BEIEN	HOOG- EN LAAGSTAM.	KLEIN FRUIT
		AKKERBOUW TEELTEN								
		GROENTEN	TEELTEN	TEELTEN	TEELTEN	TEELTEN	TEELTEN	TEELTEN	TEELTEN	TEELTEN
		HA- A	HA- A	HA- A	HA- A	M2	M2	M2	M2	HA- A

* MODEL 1BIS MET OVEREENSTEMMEND MODEL 1 *

33F2

0,01 < 50 A	10									
0,5 < 1 HA	36			18						
1 < 3 HA	3.33	4	16			200				19
3 < 5 HA	3.17	54	68				100	1.72		5
5 < 10 HA	27.16	65	93			1100	1100	1.41		5
10 < 15 HA	21.11	29	42			6200	1500	3.29		
15 < 20 HA	12.72	10	15							
20 < 30 HA	14.55	15	15			50		2.50		
30 < 40 HA	6.20									
40 < 50 HA	5.22									
50 < 100 HA	18.01								1.00	
TOT. HA	111.93	1.77	2.67			50	7500	2700	9.92	29

33F3

1 < 3 HA	2.97	10	10							5
3 < 5 HA	12.06	84	1.40	2		120	1500	1.71		9
5 < 10 HA	97.74	4.00	4.83	1		480	700	8.96		45
10 < 15 HA	88.91	4.00	2.91			2354	500	10.40		61
15 < 20 HA	69.89	2.23	1.10			1000	1800	13.66		
20 < 30 HA	95.21		1.38					12.43		
30 < 40 HA	58.35		20					5.55		35
40 < 50 HA	12.88							15		
50 < 100 HA	32.90							64		
100 < 150 HA	8.00									
TOT. HA	478.91	11.17	11.92	3		3954	4500	53.55		1.50

33G

5 < 10 HA			24							
TOT. HA			24							

33T

0,01 < 50 A		4								
1 < 3 HA	33									
5 < 10 HA		20								
TOT. HA	33	24								

RECENSEMENT AGRICOLE ET HORTICOLE 1-12-77

NIVEAU: ROYAUME

TABLEAU 11 REPARTITION DES EXPLOITATIONS SELON LES CLASSES DE GRANDEUR ET LES CLASSES D'ORIENTATION TECHNICO-ECONOMIQUE POUR CULTURES, CHEPTEL ET MAIN-D'OEUVRE (CATEGORIE 1 : ACTIVITE DU CHEF D'EXPLOITATION = 75 % ET PLUS) (suite)

CLASSES D'ORIENTATION TECHNICO- ECONOMIQUE	TAILLE SUPER- AGRICOLE UTILISEE	CULTURES HORTICOLES DE PLEIN AIR				CULTURES HORTICOLES SOUS VERRE				CULTURES FRUITIERES DE PLEIN AIR	
		LEGUMES DE PLEIN CHAMP	LEGUMES EN MARAI- CHAGE	FRAISES	SEMENCES	SEMENCES DE LEGUMES	PLANTS DE LEGUMES	LEGUMES	FRAISES	PLANTA- TIONS FRUITIE- RES	PETITS FRUITS
		HA- A1	HA- A1	HA- A1	HA- A1	M2	M2	M2	M2	HA- A1	HA- A1

* MODELE 1BIS AVEC MODELE 1 CORRESPONDANT *

31

0,01 < 50 A	10										
0,5 < 1 HA	35			6							
1 < 3 HA	13.58	1.62	2.00			480	4520	600	30	8	
3 < 5 HA	66.81	4.27	3.44	10		400	6100	500	1.08	20	
5 < 10 HA	294.15	12.49	6.28	36	120	600	22400	13600	6.58	61	
10 < 15 HA	390.76	4.05	4.20	30		600	9400	10800	4.82	13	
15 < 20 HA	357.29	4.42	2.82	27			4200	5000	11.08	50	
20 < 30 HA	534.49	6.33	62						11.04		
30 < 40 HA	340.32	2.00	32						19.98	20	
40 < 50 HA	272.29								11.60		
50 < 100 HA	587.72								10.24		
100 < 150 HA	113.85										
150 & + HA	4.50										
TOT. HA	2976.21	35.18	19.74	1.03	120	2080	46620	30500	76.72	1.72	

32

0,01 < 50 A										38	
0,5 < 1 HA										48	
1 < 3 HA	99		14							3.82	1.30
3 < 5 HA	10		55				700			12.57	32
5 < 10 HA	1.05		73							50.95	
10 < 15 HA			20							82.17	
15 < 20 HA			9							76.76	
20 < 30 HA										65.89	
30 < 40 HA										43.09	
40 < 50 HA										10.16	
50 < 100 HA										22.49	
150 & + HA										22.50	
TOT. HA	2.14		1.71				700		391.26	1.62	

34

0,5 < 1 HA	6		2								
1 < 3 HA	17		10							50	
3 < 5 HA	8.62	83	78							55	
5 < 10 HA	89.25	2.25	3.58	10			150	3600	15.67	11	
10 < 15 HA	113.98	2.76	6.73			21	5070	3000	32.18	97	
15 < 20 HA	126.22	36	2.87	17			7940	1600	26.47		
20 < 30 HA	101.86	1.70	2.82					2400	29.97		
30 < 40 HA	18.10	93	20						6.59	10	
40 < 50 HA	7.19								2.05		
50 < 100 HA	3.00										
TOT. HA	468.45	8.83	17.10	27		21	13160	10600	113.98	1.18	

TABLEAU 11 - REPARTITION DES EXPLOITATIONS SELON LES CLASSES DE GRANDEUR ET LES CLASSES D'ORIENTATION TECHNICO-ECONOMIQUE POUR CULTURES, CHEPTEL ET MAIN-D'OEUVRE (CATEGORIE 1 : ACTIVITE DU CHEF D'EXPLOITATION = 75 % ET PLUS) (suite)

CLASSES D'ORIENTATION TECHNICO-ECONOMIQUE	TAILLE	CULTURES HORTICOLES DE PLEIN AIR				CULTURES HORTICOLES SOUS VERRE				CULTURES FRUITIERES DE PLEIN AIR	
		LEGUMES DE PLEIN CHAMP	LEGUMES EN HARAI	FRAISES	SEMENCES HORTICOLES	SEMENCES	PLANTS	LEGUMES	FRAISES	PLANTATIONS	PETITS FRUITS
TECHNICO-ECONOMIQUE UTILISEE	HA	HA	HA	HA	M2	M2	M2	M2	HA	HA	

* MODELE 1BIS AVEC MODELE 1 CORRESPONDANT *

44H	0,01 < 50 A	63		46	5			4100	1700	60	2
	0,5 < 1 HA	2.94	1.58	1.35				7000	4500	1.24	50
	1 < 3 HA	44.82	11.68	9.23	5		72	20640	35300	19.53	1.10
	3 < 5 HA	107.81	5.70	6.30	43			25400	6900	34.94	28
	5 < 10 HA	667.17	21.15	12.47	63		4420	15520	17000	72.49	56
	10 < 15 HA	513.56	17.70	4.35	13			3000	4800	59.94	14
	15 < 20 HA	422.70	10.40	1.94	1.40		500	3000		36.45	
	20 < 30 HA	205.36	3.50	2.00	34					21.04	63
	30 < 40 HA	63.98								1.30	
	40 < 50 HA	33.05								4.90	
	50 < 100 HA	49.00		67						70	1.09
	TOT. HA	2111.02	71.71	38.77	3.03		4992	78660	70200	253.13	4.32
44K	0,01 < 50 A	51		45				3000	1900	44	14
	0,5 < 1 HA	2.92	60	2.22				2600	2600	2.47	7
	1 < 3 HA	7.25	2.22	3.78				7600	13200	11.07	98
	3 < 5 HA	23.09	2.90	2.32					12100	26.22	
	5 < 10 HA	79.03	5.54	2.34	10		200	4700	3700	24.25	1.12
	10 < 15 HA	38.56	83	50						17.80	
	15 < 20 HA	21.90								1.87	
	20 < 30 HA	10.30									
	30 < 40 HA	7.20									
	TOT. HA	190.76	12.09	11.61	10		200	17900	33500	84.12	2.31
44T	0,5 < 1 HA			10							
	1 < 3 HA	1.45									
	3 < 5 HA		50					45		1.76	
	5 < 10 HA	13.14	5	6	18					2.77	
	10 < 15 HA	9.14							500		
	15 < 20 HA	35.39									
	20 < 30 HA	1.00									
	TOT. HA	60.12	55	16	18			45	500	4.53	

RECENSEMENT AGRICOLE ET HORTICOLE 1-12-77

NIVEAU: ROYAUME

TABLEAU 11 REPARTITION DES EXPLOITATIONS SELON LES CLASSES DE GRANDEUR ET LES CLASSES D'ORIENTATION TECHNICO-ECONOMIQUE POUR CULTURES, CHEPTEL ET MAIN-D'OEUVRE (CATEGORIE 1 : ACTIVITE DU CHEF D'EXPLOITATION = 75 % ET PLUS) (suite)

CLASSES		CULTURES HORTICOLES DE PLEIN AIR				CULTURES HORTICOLES SOUS VERRE				CULTURES FRUITIERES DE PLEIN AIR	
ORIENTATION	TAILLE	LEGUMES	LEGUMES	SEMENCES	SEMENCES	PLANTS	LEGUMES	FRAISES	PLANTA-	PETITS	
TECHNICO-	SUPER-	DE PLEIN	EN	FRAISES	HORTICO-	SEMENCES	PLANTS	LEGUMES	FRAISES	PLANTA-	PETITS
ECONOMIQUE	AGRICOLE	CHAMP	MARAI-	LES ET	LES ET	DE	DE			TIONS	FRUITS
UTILISEE		CHAGE		PLANTS DE	LEGUMES	LEGUMES				FRUITIE-	
				LEGUMES						RES	
		HA- A	HA- A	HA- A	HA- A	M2	M2	M2	M2	HA- A	HA- A

* MODELE 1BIS AVEC MODELE 1 CORRESPONDANT *

41

0,01 < 50 A	19	9						2880			
0,5 < 1 HA	1.06			18		400				10	
1 < 3 HA	6.23	1.73	1.26					7800	3900	60	
3 < 5 HA	24.06	2.98	1.58			1600	4500	10700		2.53	
5 < 10 HA	228.05	18.37	2.49	79		200	6400	9005		6.96	50
10 < 15 HA	243.16	1.20	3.20					7500		11.97	10
15 < 20 HA	219.55	1.65		15						12.43	
20 < 30 HA	211.07	6.80	6							7.86	
30 < 40 HA	100.50									8.05	1.00
40 < 50 HA	49.21		18							1.85	
50 < 100 HA	39.59										
100 < 150 HA	21.50										
TOT. HA	1144.17	32.82	8.95	94		2200	29080	23605		52.35	1.60

42

1 < 3 HA	5									3.51	12
3 < 5 HA			27							39.71	
5 < 10 HA	2.60		1.68					400	104.31	75	
10 < 15 HA	5.60		18						74.58	34	
15 < 20 HA	4.20								19.95		
20 < 30 HA									22.75		
30 < 40 HA									29.29		
50 < 100 HA									29.50		
TOT. HA	12.45		2.13					400	323.60	1.21	

43

0,5 < 1 HA	10										26
1 < 3 HA	1.84	15	77							2.11	
3 < 5 HA	15.81	10	1.64				2415			4.01	
5 < 10 HA	159.34	4.20	4.97	3			7150	6000	18.57	36	
10 < 15 HA	265.52	5.09	5.25	20			3000	3000	24.33		
15 < 20 HA	201.05	80	2.20	20					16.98		
20 < 30 HA	146.71	1.45	1.00				600	2000	27.39		
30 < 40 HA	28.59		30						3.95		
40 < 50 HA	15.98								3.70		
50 < 100 HA	16.00										
TOT. HA	850.94	11.79	16.13	43			13165	11000	101.04	62	

RECENSEMENT AGRICOLE ET HORTICOLE 1-12-77

NIVEAU: ROYAUME

161

TABEAU 11 REPARTITION DES EXPLOITATIONS SELON LES CLASSES DE GRANDEUR ET LES CLASSES D'ORIENTATION TECHNICO-ECONOMIQUE POUR CULTURES, CHEPTEL ET MAIN-D'OEUVRE (CATEGORIE 1 : ACTIVITE DU CHEF D'EXPLOITATION = 75 % ET PLUS) (suite)

CLASSES D'ORIENTATION TECHNICO-ECONOMIQUE	TAILLE	CULTURES HORTICOLES DE PLEIN AIR				CULTURES HORTICOLES SOUS VERRE			CULTURES FRUITIERES DE PLEIN AIR		
		LEGUMES DE PLEIN CHAMP	LEGUMES EN MARAI- CHAGE	FRAISES HORTICO- LES ET PLANTS DE LEGUMES	SEMENCES	SEMENCES DE	PLANTS DE	LEGUMES	FRAISES PLANTA- TIONS	PETITS FRUITS	
		HA- A1	HA- A1	HA- A1	HA- A1	M2	M2	M2	M2	HA- A1	HA- A1

* MODELE 1BIS AVEC MODELE 1 CORRESPONDANT *

55											
	1 < 3 HA										65
	3 < 5 HA										95
	5 < 10 HA			22							6.68
	10 < 15 HA			8							9.81
	15 < 20 HA										25.25
	20 < 30 HA										18.87
	30 < 40 HA										4.37
	40 < 50 HA										20.31
	TOT. HA			30							86.89
TOT.											
	0.01 < 50 A	26.20	12.78	3.68	6.38	4502	40014	536996	39452	4.48	94
	0.5 < 1 HA	117.64	96.73	18.13	8.74	3206	51013	2816256	131295	17.82	3.04
	1 < 3 HA	887.85	416.10	88.35	13.05	18430	150975	4323817	556980	308.68	12.74
	3 < 5 HA	1170.48	213.05	74.28	2.23	2000	30989	568790	173103	781.93	12.40
	5 < 10 HA	3339.21	277.07	107.60	6.17	1300	19736	368142	206093	2666.72	12.21
	10 < 15 HA	2858.53	93.75	52.81	80		3521	69924	79600	2123.35	12.34
	15 < 20 HA	2357.79	37.08	16.79	2.61	200	7500	36420	17800	1177.48	1.10
	20 < 30 HA	2673.55	39.26	14.29	1.20		50	6912	5800	1153.21	93
	30 < 40 HA	1899.96	24.93	1.02						400.05	1.65
	40 < 50 HA	1350.26	4.30	1.38			100			253.31	
	50 < 100 HA	5437.59	28.80	1.11						522.14	2.09
	100 < 150 HA	2189.47	8.12	9.00						128.51	
	150 & + HA	1176.11								47.16	
	TOT. HA	25474.63	1256.97	388.44	41.18	29638	303898	8727257	1210123	9584.84	59.44

RECENSEMENT AGRICOLE ET HORTICOLE 1-12-77

NIVEAU: ROYAUME

TABLEAU 11 REPARTITION DES EXPLOITATIONS SELON LES CLASSES DE GRANDEUR ET LES CLASSES D'ORIENTATION TECHNICO-ECONOMIQUE POUR CULTURES, CHEPTEL ET MAIN-D'OEUVRE (CATEGORIE 1 : ACTIVITE DU CHEF D'EXPLOITATION = 75 % ET PLUS) (suite)

CLASSES D'ORIENTATION TECHNICO-ECONOMIQUE	TAILLE (SUPEP-)	CULTURES FRUITIERS		VACHES	VACHES POUR LA SPECULATIVE	BOVIDES	TRUIES	PORCS	POULES	POULETS	MAIN-D'OEUVRE EN U.T.A. :	VOLUME TOT. DE TRAVAIL
		RAISINS	AUTRES FRUITS									

* MODELE 1BIS AVEC MODELE 1 CORRESPONDANT *

11A

0,01 < 50 A				40							10	16.7		
0,5 < 1 HA				2.42						19	32	57.4		
1 < 3 HA				7.26		2	10		3	218	10	148.2		
3 < 5 HA				48.12		8	4	47	14	511	4	196	232.6	
5 < 10 HA	760			229.90		56	11	317	203	44	1159	107	396	458.0
10 < 15 HA	560			172.90		81	39	459	253	27	892	132	294	326.5
15 < 20 HA	2400			181.82		74	30	571	355	74	758	105	249	274.5
20 < 30 HA	280			241.93		102	167	1135	480	53	880	222	308	314.1
30 < 40 HA				296.26		140	198	1644	133	19	1000	188	214	211.7
40 < 50 HA				271.25		110	276	1792	232	37	633	286	206	216.1
50 < 100 HA				972.60		364	1391	6053	1224	262	3283	915	713	714.8
100 < 150 HA				487.31		290	1014	4133	314	88	562	402	328	330.1
150 & + HA				449.10		124	384	1566	106	131	312	42	223	226.2
TOT. HA	4000			3361.27		1351	3514	17727	3314	754	10227	2413	3291	3526.9

11B

0,01 < 50 A	5863		251.66	1		6		4	466	99	2049	2352.8
0,5 < 1 HA	3893	900	460.59	1		36	5	12	989	222	2646	2992.3
1 < 3 HA	3390		468.91	52	21	483	6	35	2440	144	3856	4295.3
3 < 5 HA	700		78.05	64	19	478	14	77	1573	3548	1056	1200.4
5 < 10 HA	100		40.09	118	25	764	83	86	1728	71	853	995.0
10 < 15 HA	100		15.38	51	18	321	35	32	300	20	214	223.6
15 < 20 HA			13.66	85	12	167	96	3	100	1	56	63.0
20 < 30 HA			30.24	31	53	271	41	12	134	43	57	64.4
30 < 40 HA			11.22	7	13	163	47		73	1	56	47.1
40 < 50 HA			4.70	12	19	112	4	6			17	17.7
50 < 100 HA			37.05	16	63	201	65	60	55		55	60.8
100 < 150 HA			34.00		32	134			101	12	19	21.1
150 & + HA					20	47					6	8.0
TOT. HA	14051	900	1445.55	438	295	3183	396	327	7959	4161	10940	12341.5

11T

0,5 < 1 HA										46		4	5.0
1 < 3 HA	896		1	4		17		1	6	175		40	50.0
3 < 5 HA	420		1.10	10	6	55		10	275			50	62.5
5 < 10 HA	1260		10.99	46	6	308	20	36	593	65	119	142.7	
10 < 15 HA			4.56	37	20	216	26	8	328	2	55	63.0	
15 < 20 HA			4.70	34	6	211	94	13	149		38	37.5	
20 < 30 HA			26.35	83	62	462	202	14	89	30	58	63.1	
30 < 40 HA			29.38	101	61	637	133	4	223	44	54	56.7	
40 < 50 HA			21.69	84	62	459	119	18	252	40	31	34.1	
50 < 100 HA			168.38	904	964	4495	492	91	1068	435	219	229.8	
100 < 150 HA			39.60	258	526	1772	121	5	245	101	67	76.3	
150 & + HA			211.50		73	255		10	10	7001	13	13.3	
TOT. HA	2576		518.26	1561	1786	8887	1208	215	3453	7718	748	834.0	

RECENSEMENT AGRICOLE ET HORTICOLE 1-12-77

NIVEAU: ROYAUME

TABLEAU 11 REPARTITION DES EXPLOITATIONS SELON LES CLASSES DE GRANDEUR ET LES CLASSES D'ORIENTATION TECHNICO-ECONOMIQUE POUR CULTURES, CHEPTEL ET MAIN-D'OEUVRE (CATEGORIE 1 : ACTIVITE DU CHEF D'EXPLOITATION = 75 % ET PLUS) (suite)

CLASSES D'ORIENTATION TECHNICO-ECONOMIQUE	CULTURES FRUITIÈRES SOUS VERRE		CULTURES AUTRES		VACHES		TRUITES		POULES		POULETS		VOLUME TOT. DE TRAVAIL EN U.T.A. :
	TAILLE SELON LA CATEGORIE	HA	HA	HA	HA	HA	HA	HA	HA	HA	HA	HA	

* MODELE IBIS AVEC MODELE 1 CORRESPONDANT *

12

0.01 < 50 A	5284		2.66							33		30	25.4
0.5 < 1 HA	6920		2.36							32		15	33.4
1 < 3 HA	6450		15.90	3		5			2	60		48	56.1
3 < 5 HA	5020		7.43			5			2	26	20	33	41.0
5 < 10 HA	10248		7.90	9	4	45	17		8	149		50	58.7
10 < 15 HA				8	1	28	16			29	1	21	19.4
15 < 20 HA	2100			3		16	32		1	50		8	9.4
20 < 30 HA				2		9	49	19		47		4	6.7
30 < 40 HA						11	43	1		5		4	4.2
40 < 50 HA			2.10			15						1	2.6
50 < 100 HA					24	144	42	6		25	52	16	14.9
100 < 150 HA						34	34	20	21			7	7.7
150 & + HA												3	3.0
TOT. HA	36022		38.35	25	49	384	161	39	477	73	240	282.5	

13

0.01 < 50 A			8			1				7		2	5.2
0.5 < 1 HA			23			9			1	61	90	7	15.4
1 < 3 HA			2.72	49	7	243	7	5	236	10	89	101.2	
3 < 5 HA			17.83	231	30	818	44	43	1042	97	228	248.1	
5 < 10 HA			74.20	851	163	2856	391	167	2577	109	517	568.5	
10 < 15 HA			98.87	1376	212	3951	1033	91	3101	129	448	434.8	
15 < 20 HA			164.25	1985	251	5269	1432	245	2938	416	503	525.7	
20 < 30 HA			329.17	4169	796	11816	2886	530	4763	967	858	873.4	
30 < 40 HA			282.72	4040	966	11825	2368	363	4751	1110	626	667.7	
40 < 50 HA			278.94	2967	684	8253	1188	151	2330	565	406	405.2	
50 < 100 HA	140		641.72	7393	3099	23374	2655	431	4154	1218	881	912.8	
100 < 150 HA			146.00	1173	1473	6015	376	76	920	115	175	184.1	
150 & + HA			20.50	406	241	1187	23	212	85	15	31	38.6	
TOT. HA	140		2067.23	24640	7922	75647	12403	2315	26965	4841	4771	5030.7	

14

0.01 < 50 A										52	6	2	2.8
0.5 < 1 HA			70					1	2	582		4	8.7
1 < 3 HA			61	3	4	38		60	29	311	1023	31	40.0
3 < 5 HA			5.22	20	2	56	142	66	448	146	448	42	46.6
5 < 10 HA			46.37	89	7	451	1035	316	763	121	150	166.7	
10 < 15 HA			57.47	169	77	851	1967	225	691	163	163	163	185.2
15 < 20 HA			65.03	202	55	941	1856	542	697	167	154	168.7	
20 < 30 HA			133.37	290	168	1441	3075	694	1140	209	196	204.0	
30 < 40 HA			65.73	167	113	806	1913	667	413	136	114	111.2	
40 < 50 HA			90.11	82	147	720	1563	572	167	117	74	82.8	
50 < 100 HA			100.10	113	236	987	1763	997	1781	181	101	103.0	
100 < 150 HA			12.00	57		245	87	390	35		12	12.0	
150 & + HA				35		84	53	94	20		2	2.8	
TOT. HA			581.71	1227	809	6620	13515	4594	7100	2269	1050	1134.5	

RECENSEMENT AGRICOLE ET HORTICOLE 1-12-77

NIVEAU: ROYAUME

TABLEAU 11 REPARTITION DES EXPLOITATIONS SELON LES CLASSES DE GRANDEUR ET LES CLASSES D'ORIENTATION TECHNICO-ECONOMIQUE POUR CULTURES, CHEPTEL ET MAIN-D'OEUVRE (CATEGORIE 1 : ACTIVITE DU CHEF D'EXPLOITATION = 75 % ET PLUS) (suite)

CLASSES D'ORIENTATION	TAILLE SELON LA TATION SUPER-TECHNICO-ECONOMIQUE	CULTURES FRUITIERES SOUS VERRE		AUTRES CULTURES COMMERCIALES	VACHES POUR LA SPECULATION	VACHES AUTRES BOVIDES	TRUIES	PORCS	POULES	POULETS DE CHAIR	MAIN-D'OEUVRE PERMANENTE	VOLUME TOT. DE TRAVAIL EN U.T.A. MAIN-D'OEUVRE FAMILIALE, NON FAM. ET SAISONNIERE
		RAISINS	AUTRES FRUITS									

* MODELE 1BIS AVEC MODELE 1 CORRESPONDANT *

22C

0,01 < 50 A	840	1600									5	9.2
0,5 < 1 HA									10		8	13.0
1 < 3 HA	1050	4500	1.43	1	1	22	15		157	10	121	153.9
3 < 5 HA		4840	3.85	8		26	57	9	95		200	230.3
5 < 10 HA			5.05	52	30	149	209	92	629	50	463	519.3
10 < 15 HA			4.68	19	14	194	85	4	516	6	224	265.4
15 < 20 HA				3	5	35	8	6	24		69	92.8
20 < 30 HA				86	30	44	38		2044		62	70.7
30 < 40 HA			25.75	72		67		3			19	24.4
40 < 50 HA											12	11.3
50 < 100 HA											32	39.9
100 < 150 HA											6	3.6
TOT. HA	1890	10940	41.62	185	50	537	412	114	3475	66	1221	1433.8

22D

0,01 < 50 A	1042642	700	10				6		4	829	121	598	743.0
0,5 < 1 HA	163403	1400		2	1	1			218			68	86.1
1 < 3 HA	122744	720		4	1	6			125			53	69.2
3 < 5 HA	9100				2	5			15			3	5.4
5 < 10 HA	1540				1							1	1.2
TOT. HA	1339429	2820	10	6	5	18		4	1187	121	723	904.9	

22T

0,01 < 50 A			9.92						4			73	78.6
0,5 < 1 HA			24.87				1		17			79	79.1
1 < 3 HA	15		236.34				2	3	102	30		297	345.5
3 < 5 HA			175.34	2		2			30			145	145.8
5 < 10 HA			422.37	4	1	24			166	81		293	303.5
10 < 15 HA			281.33						34			161	170.0
15 < 20 HA			117.57			3	12		10			93	96.2
20 < 30 HA			250.63			4	6		2			156	134.9
30 < 40 HA			92.20			9	40					79	40.9
40 < 50 HA			19.18									14	17.1
50 < 100 HA			60.69									31	28.0
100 < 150 HA			49.00									27	27.3
TOT. HA	15		1739.44	6	17	87	3		365	111	1448	1471.9	

RECENSEMENT AGRICOLE ET HORTICOLE 1-12-77

NIVEAU: ROYAUME

168

TABLEAU 11 REPARTITION DES EXPLOITATIONS SELON LES CLASSES DE GRANDEUR ET LES CLASSES D'ORIENTATION TECHNICO-ECONOMIQUE POUR CULTURES, CHEF-EL ET MAIN-D'OEUVRE (CATEGORIE 1 : ACTIVITE DU CHEF D'EXPLOITATION = 75 % ET PLUS) (suite)

CLASSES D'ORIENTATION	TAILLE	CULTURES FRUITIERES (TIERES SOUS VERRE)	AUTRES CULTURES	VACHES	VACHES (FOUR LA)	AUTRES BOVIDES	TRUIES	FORCS (A L'EN-GRAS)	POULES (DEPOSES)	POULETS (CHAIR)	MAIN-D'OEUVRE (PERMANENTE)	VOLUME TOT. DE TRAVAIL (EN U.T.A.)	MAIN-D'OEUVRE (FAMILIALE, NON FAM. ET SAISONNIERE)
-----------------------	--------	--	-----------------	--------	---------------------	----------------	--------	------------------------	---------------------	--------------------	-------------------------------	---------------------------------------	---

* MODELE 1BIS AVEC MODELE 1 CORRESPONDANT *

21

0.01 < 50 A	11470		1.06						12		18	22.2	
0.5 < 1 HA	6284		2.41						16		13	17.5	
1 < 3 HA	13060		13.34	1		2		6	135		56	64.6	
3 < 5 HA	1784		7.39	2		7		4	67		35	42.5	
5 < 10 HA	11060		20.60	9	3	41	21	16	95		55	56.4	
10 < 15 HA			14.45	2	5	36	22	3	25		17	18.1	
15 < 20 HA			2.75	3	3	32	19	2	34		13	12.3	
20 < 30 HA			4.00	7	26	175	61	8	20		21	19.1	
30 < 40 HA						1					2	2.3	
40 < 50 HA			8.50			8	29	17			5	5.0	
50 < 100 HA							13				9	8.6	
100 < 150 HA							74				7	3.0	
TOT. HA	43640		74.80	24	45	409	140	39	404		251	271.6	

23

0.5 < 1 HA	910					8			15		2	4.0	
1 < 3 HA	8260		41	15	2	58	5	10	145	40	16	17.4	
3 < 5 HA	1092			26	6	54	7	5	110		11	12.6	
5 < 10 HA	1540		4.55	104	24	414	144	61	244	20	48	53.8	
10 < 15 HA			2.15	214	19	539	107	24	127		41	41.5	
15 < 20 HA				245	11	323	112	22	171	26	28	29.3	
20 < 30 HA			4.80	442	10	749	173	8	294	20	44	52.4	
30 < 40 HA				74	5	102		25	28		4	6.0	
40 < 50 HA					48	119			12		8	7.5	
50 < 100 HA				124		190	34		25		7	7.0	
TOT. HA	11802		11.91	1334	124	2556	582	155	1171	106	209	231.5	

24

0.01 < 50 A									70		1	1.0	
1 < 3 HA								21	160		8	8.4	
3 < 5 HA						19	78	41	17		16	17.0	
5 < 10 HA			1.00	15	9	89	454	183	128	510	46	49.3	
10 < 15 HA			3.42	42	2	111	426	62	1147	7030	33	42.2	
15 < 20 HA			4.04	13	18	128	333	76	1		18	20.4	
20 < 30 HA				33	8	105	151	129	16		15	13.8	
40 < 50 HA							35	5	20		1	1.0	
TOT. HA			8.46	103	37	452	1498	496	1559	7540	138	153.1	

RECENSEMENT AGRICOLE ET HORTICOLE 1-12-77

NIVEAU: ROYAUME

TABLEAU 11 REPARTITION DES EXPLOITATIONS SELON LES CLASSES DE GRANDEUR ET LES CLASSES D'ORIENTATION TECHNICO-ECONOMIQUE POUR CULTURES, CHEPTEL ET MAIN-D'OEUVRE (CATEGORIE 1 : ACTIVITE DU CHEF D'EXPLOITATION = 75 % ET PLUS) (suite)

CLASSES D'ORIENTATION TECHNICO-ECONOMIQUE	TAILLE SUPERFICIE AGRICOLE UTILISEE	CULTURES FRUITIERES SOUS VERRE		AUTRES CULTURES COMMERCIALES	VACHES POUR LA SPECULATION		TRUIES	PORCS A L'ENFANT	POULES PONDEUSES	POULETS DE CHAIR	MAIN-D'OEUVRE PERMANENTE TOTALE	VOLUME TOT. DE TRAVAIL EN U.T.A. : MAIN-D'OEUVRE FAMILIALE, NON FAMILIALE SAISONNIERE
		RAISINS	AUTRES FRUITS		POUR LA SPECULATION	BOVIDES						

* MODELE 1EIS AVEC MODELE 1 CORRESPONDANT *

33F1	0 A				12		8		10	100		2.0
	0,01 < 50 A		9		13		12			24	6	9.8
	0,5 < 1 HA				134	1	86	5	6	348	6	65.4
	1 < 3 HA			97	1798	4	1178	46	46	2207	46	488.1
	3 < 5 HA	1240		1.61	6900	13	5402	182	160	5333	319	1194.0
	5 < 10 HA			11.38	41833	50	36598	1869	1069	20934	710	4272.4
	10 < 15 HA			16.97	69770	124	65651	3496	1685	22438	1408	4606.3
	15 < 20 HA			34.71	80360	164	77656	3895	2037	18280	2011	4026.6
	20 < 30 HA			43.65	99141	368	102780	3157	2341	21368	1560	4287.5
	30 < 40 HA			10.15	42838	272	49779	1426	802	9438	1316	1679.9
	40 < 50 HA			3.60	21673	229	26270	537	170	3914	711	787.9
	50 < 100 HA			3.31	20453	313	25152	493	329	4470	435	677.2
	100 < 150 HA				1212	32	1494	23		258	2	30.6
	150 & + HA				506		411	44	80	16		14.2
	TOT. HA	1240		126.44	386643	1570	392477	15173	8735	109128	8530	22141.9
33F2	0 A				15		25898	4	6	25	16	94.4
	0,01 < 50 A	420			2		3298			23	100	27.6
	0,5 < 1 HA			5	21	49	2789	18	61	156	10	81.0
	1 < 3 HA				161	112	10358	72	69	709	36	338.2
	3 < 5 HA			1.95	536	370	10276	175	121	1864	542	532.9
	5 < 10 HA			7.43	2632	2032	29150	465	217	5214	434	1248.7
	10 < 15 HA			28.58	3496	3421	32138	599	152	4762	556	1113.6
	15 < 20 HA			12.81	3475	3967	27145	708	177	4418	1008	788.6
	20 < 30 HA			30.53	7079	8046	44054	962	232	5703	1228	1199.8
	30 < 40 HA			23.48	4697	7423	29777	625	135	3882	1262	700.7
	40 < 50 HA			51.47	3362	5322	20722	499	70	2221	646	444.1
	50 < 100 HA			61.49	3899	7692	28279	308	97	2776	831	493.8
	100 < 150 HA				170	555	2181	23		35	19	24.3
	150 & + HA				60	644				15	50	18.2
	TOT. HA	420		217.79	29545	39049	266709	4458	1337	31803	6738	7105.9
33F3	0,5 < 1 HA				15	26	54	6	4	92		19.2
	1 < 3 HA				20	367	6	713	38	49	136	156.2
	3 < 5 HA			1.31	1681	6	3164	284	128	3121	88	438.9
	5 < 10 HA			29.37	14319	101	26449	3711	1105	13959	1380	2228.5
	10 < 15 HA	1386		66.19	23165	190	43428	6295	1675	16257	1537	2537.6
	15 < 20 HA	960		78.97	27515	592	52967	6754	1619	15189	2094	2442.6
	20 < 30 HA			205.56	42328	1162	83572	7070	1760	21046	3940	3171.5
	30 < 40 HA			150.34	29293	1448	59504	3288	831	12539	3266	1891.4
	40 < 50 HA			114.71	16425	998	33327	1518	529	6814	1177	930.3
	50 < 100 HA			115.68	20647	1345	41896	1144	513	7540	2122	988.0
	100 < 150 HA				2364	179	4705	79	33	630	106	108.2
	150 & + HA				85	35	265	14				3.0
	TOT. HA	2346		762.48	178215	6062	350044	30201	8246	98399	15846	14915.4

RECENSEMENT AGRICOLE ET HORTICOLE 1-12-77

NIVEAU: ROYAUME

170-

TABLEAU 11 REPARTITION DES EXPLOITATIONS SELON LES CLASSES DE GRANDEUR ET LES CLASSES D'ORIENTATION TECHNICO-ECONOMIQUE POUR CULTURES, CHEPTEL ET MAIN-D'OEUVRE (CATEGORIE 1 : ACTIVITE DU CHEF D'EXPLOITATION = 75 % ET PLUS) (suite)

CLASSES D'ORIENTATION TECHNICO-ECONOMIQUE	CULTURES FRUITIÈRES SOUS VERRE			VACHES		TRUIES	FORCS	POULES	POULETS	MAIN-D'OEUVRE	VOLUME TOT. DE TRAVAIL EN U.T.A.
	TAILLE	AUTRES	CAVAGES	POUR LA SPECULA-TION DU VEAU AU PIS	BOVIDES						

* MODELE 1BIS AVEC MODELE 1 CORRESPONDANT *

33G	0 A									5	10	8.5
	0.01 < 50 A				1						7	8.8
	0.5 < 1 HA									30	31	16.8
	1 < 3 HA				1					20	13	21.2
	3 < 5 HA				3	5	3			28	15	12.8
	5 < 10 HA					1				10	3	3.6
	10 < 15 HA				3	6	5			85	6	8.2
	15 < 20 HA			6		3				8	3	2.6
	20 < 30 HA									45	5	4.2
	30 < 40 HA									10	8	7.6
	50 < 100 HA										2	2.2
	TOT. HA			6	6	146	8			241	49	96.5
33T	0 A										5	4.8
	0.01 < 50 A										6	5.0
	0.5 < 1 HA			1	1	4					5	7.1
	1 < 3 HA					8				42	70	16.3
	3 < 5 HA					1	9			25	10	12.2
	5 < 10 HA			4	11	49	1			100	15	36.4
	10 < 15 HA			7	5	24		4		116	5	6.8
	15 < 20 HA				4	24				39	11	13.2
	20 < 30 HA			14		21	4			30	17	15.2
	30 < 40 HA										2	3.8
	40 < 50 HA									5	2	2.0
	TOT. HA			26	22	139	5	4		357	90	122.8
31	0.01 < 50 A					1				3	2	3.2
	0.5 < 1 HA			4	1	20		2	109	10	10	19.0
	1 < 3 HA		2.61	146	2	384	8	30	785	55	134	157.2
	3 < 5 HA	280	4.95	720	47	1440	112	84	1999	20	334	366.0
	5 < 10 HA	1540	101.60	4905	280	9637	1639	512	9399	572	1242	1391.3
	10 < 15 HA	1120	268.39	10396	470	20290	4370	955	13528	1628	1760	1887.1
	15 < 20 HA		318.79	13259	522	26602	5556	939	13415	3440	1703	1846.7
	20 < 30 HA	2100	694.83	22541	1381	48516	9105	1517	17598	7092	2422	2554.7
	30 < 40 HA	1540	584.21	16016	960	35289	5428	1076	8701	1317	1381	1475.3
	40 < 50 HA		393.57	9043	918	20351	2040	445	4101	804	694	734.8
	50 < 100 HA		457.77	14964	2015	34447	2490	554	7542	1624	970	1027.2
	100 < 150 HA		72.42	2221	437	5028	175	30	491	297	120	131.0
	150 & + HA			395	214	1312	25	5	285	40	18	19.9
	TOT. HA	6580	2899.14	94610	7247	203317	30948	6149	77956	16899	10790	11613.4

RECENSEMENT AGRICOLE ET HORTICOLE 1-12-77

NIVEAU: ROYAUME

TABLEAU 11 REPARTITION DES EXPLOITATIONS SELON LES CLASSES DE GRANDEUR ET LES CLASSES D'ORIENTATION TECHNICO-ECONOMIQUE POUR CULTURES, CHEPTEL ET MAIN-D'OEUVRE (CATEGORIE 1 : ACTIVITE DU CHEF D'EXPLOITATION = 75 % ET PLUS) (suite)

CLASSES D'ORIENTATION TECHNICO-ECONOMIQUE	TAILLE	CULTURES FRUITIÈRES		AUTRES CULTURES	VACHES		TRUIES	PORCS	POULES	POULETS	MAIN-D'OEUVRE EN U.T.A.	VOLUME TOTAL DE TRAVAIL
		SOUS VERRE	AUTRES		POUR LA	AUTRES BOVIDES						
TECHNICO-ECONOMIQUE	UTILISEE	RAISINS	FRUITS	CABLES	VEAU AU PIS	50 KG ET PLUS	GRAIS DE DEUSES	CHAIR	PERMANENTE	SAISONNIERE	NON FAM. ET	

* MODELE IBIS AVEC MODELE 1 CORRESPONDANT *

32

0,01 < 50 A					2	6						1.0
0,5 < 1 HA			22	1		9					2	1.8
1 < 3 HA	2520		1.00	31	3	55	2	4	45		15	18.4
3 < 5 HA				62	1	112	3	3	321		17	17.8
5 < 10 HA			6.85	283	11	571	78	31	353	10	62	60.8
10 < 15 HA			1.60	412	12	659	114	47	283		47	53.2
15 < 20 HA				387	5	661	140	55	247	60	37	36.4
20 < 30 HA			1.95	497	14	560	75	59	210	70	21	24.8
30 < 40 HA			4.80	212	25	388	44	8	10		13	11.5
40 < 50 HA				13		244		2	15		5	6.2
50 < 100 HA				122		177					5	6.5
150 & + HA				190		179					11	11.0
TOT. HA	2520		16.42	2210	73	3621	456	209	1484	140	235	249.4

34

0 A				22		235	4	97	1040	500	3	5.2
0,01 < 50 A				1	2	121	1	5	23		3	5.4
0,5 < 1 HA				31	7	63	15	13	261	4	22	26.6
1 < 3 HA			16	387	12	845	418	274	1651	42	135	168.6
3 < 5 HA	280		5.36	1841	55	2991	1865	716	3639	376	437	474.3
5 < 10 HA			67.12	16567	390	26111	18328	5350	19510	18167	2131	2376.2
10 < 15 HA			128.82	28247	526	43895	32037	8636	27731	19032	2502	2785.7
15 < 20 HA	1400		178.86	22876	591	37542	23588	10263	19681	23547	1637	1830.1
20 < 30 HA			295.91	20205	611	36556	20581	8999	14594	11682	1390	1539.2
30 < 40 HA			196.89	5311	504	11814	5796	2984	5514	662	363	390.5
40 < 50 HA			41.88	1868	361	3917	1718	1157	587	276	108	116.4
50 < 100 HA			20.90	1398	321	2656	1142	928	6398	84	72	81.8
TOT. HA	1680		935.90	98754	3380	166746	105493	39414	100629	74372	8803	9800.0

44H

0 A				3	3	219	8978	76449	68037	79077	260	332.8
0,01 < 50 A				1	2	37	3245	28360	23708	51037	145	181.2
0,5 < 1 HA				16	6	591	6046	29787	46292	14147	215	266.9
1 < 3 HA	1120		19.22	311	33	1678	22638	95182	139898	136846	791	933.6
3 < 5 HA			32.50	1422	145	4033	19413	78296	98243	119553	818	923.6
5 < 10 HA	840		179.14	10142	486	19563	60903	222215	148002	191580	2311	2629.2
10 < 15 HA		1200	175.47	11426	577	21085	46949	172507	56965	106414	1605	1823.2
15 < 20 HA			140.46	6051	417	12397	24625	95177	40479	39250	782	921.2
20 < 30 HA			173.07	3429	479	7987	15717	75014	19175	16616	509	554.2
30 < 40 HA			49.23	351	173	1199	2950	12954	4597	33363	96	106.4
40 < 50 HA			39.31	151	14	601	1615	11453	6161	5077	56	57.6
50 < 100 HA			37.82	143	33	317	989	6217	71	20	34	37.9
100 < 150 HA				47		40	110	3350	17		6	6.0
TOT. HA	1960	1200	846.22	33553	2368	69748	214220	906961	651645	792980	7628	8773.8

RECENSEMENT AGRICOLE ET HORTICOLE 1-12-77

NIVEAU: ROYAUME

172.-

TABLEAU 11 REPARTITION DES EXPLOITATIONS SELON LES CLASSES DE GRANDEUR ET LES CLASSES D'ORIENTATION TECHNICO-ECONOMIQUE POUR CULTURES, CHEPTEL ET MAIN-D'OEUVRE (CATEGORIE 1 : ACTIVITE DU CHEF D'EXPLOITATION = 75 % ET PLUS) (suite)

CLASSES D'ORIENTATION TECHNICO-ECONOMIQUE	CULTURES FRUITIÈRES SOUS VERRE			CULTURES AUTRES		VACHES		TRUIES		POURCS		POULES		POULETS		VOLUME TOT. DE TRAVAIL	
	HA	HA	HA	HA	HA	HA	HA	HA	HA	HA	HA	HA	HA	HA	HA	HA	HA

* MODELE 1BIS AVEC MODELE 1 CORRESPONDANT *

44K	0 A					321	410	1040	2200533	954940	293	348.4					
	0.01 < 50 HA		12	1		35	410	293	493668	360280	105	125.1					
	0.5 < 1 HA			4		1	56	461	1263	771955	574401	134	154.1				
	1 < 3 HA		4.10	102		9	506	1515	3582	1469082	974167	285	310.9				
	3 < 5 HA			301		12	816	993	2624	1061604	442050	217	234.3				
	5 < 10 HA	140	23.40	1999		62	3533	2626	4430	1816253	917513	410	436.3				
	10 < 15 HA		20.74	1621		95	2922	1114	1820	942408	402500	200	229.5				
	15 < 20 HA		4.20	610		80	1140	467	565	499450	37200	76	81.6				
	20 < 30 HA		19.79	428		45	990	427	289	217400	67500	44	48.2				
	30 < 40 HA		2.47	36		9	82		160	20350	15000	5	5.9				
	40 < 50 HA		2.50			12	35	26		10000		1	1.4				
	50 < 100 HA									11000		2	1.2				
	TOT. HA	140	78.01	5102		325	10436	8454	16116	9513703	4745551	1772	1976.9				
44T	0.5 < 1 HA								4	120		2	2.0				
	1 < 3 HA		1.00	13		18	115	308	13285	21400	10	11.0					
	3 < 5 HA		1.14	32		57	97	901	21740	7500	11	12.2					
	5 < 10 HA		4.68	288		23	464	957	1503	72212	75700	53	61.3				
	10 < 15 HA		8.20	381		16	534	543	1778	66640	36600	32	38.4				
	15 < 20 HA		3.75	147		3	308	342	1082	34620	52500	23	25.3				
	20 < 30 HA		5.00	103		1	160	139	758	22500		7	8.8				
	TOT. HA		23.77	964		43	1541	2193	6334	231117	193700	138	159.0				
41	0.01 < 50 HA									660		2	3.0				
	0.5 < 1 HA		64			5	33	33	4	35	18	8	8.2				
	1 < 3 HA		2.58	4		5	33	172	81	5244	1030	40	52.1				
	3 < 5 HA		4.05	34		10	119	493	268	3561	1002	72	80.0				
	5 < 10 HA		53.60	335		51	1147	3623	1743	1935	16366	330	368.6				
	10 < 15 HA	160	82.49	494		106	1848	5193	2292	2940	6337	311	351.0				
	15 < 20 HA		94.64	545		147	1740	5432	2674	8498	241	249	267.6				
	20 < 30 HA		142.35	700		258	3093	6951	4268	7331	9463	293	320.0				
	30 < 40 HA		71.70	290		74	926	2404	2935	4279	3471	101	106.5				
	40 < 50 HA		17.80	35		66	351	868	1869	7421	2001	56	54.6				
	50 < 100 HA		14.70	55		133	522	670	1707	1227	8551	40	41.0				
	100 < 150 HA		35.00	14			64	185	745			10	9.9				
	TOT. HA	160	519.59	2506		850	9848	25944	18586	43131	46480	1512	1662.5				

RECENSEMENT AGRICOLE ET HORTICOLE 1-12-77

NIVEAU: ROYAUME

TABLEAU 11 REPARTITION DES EXPLOITATIONS SELON LES CLASSES DE GRANDEUR ET LES CLASSES D'ORIENTATION TECHNICO-ECONOMIQUE POUR CULTURES, CHEPTEL ET MAIN-D'OEUVRE (CATEGORIE 1 : ACTIVITE DU CHEF D'EXPLOITATION = 75 % ET PLUS) (suite)

CLASSES D'ORIENTATION TECHNICO-ECONOMIQUE	TAILLE	CULTURES FRUITIÈRES SOUS VERRE			VACHES		TRUIES	PORCS	POULES	POULETS	MAIN-D'OEUVRE	VOLUME TOT. DE TRAVAIL U.T.A. :
		AUTRES	CULTURES POUR LA SPECULATION	POUR LA	AUTRES	A L'EN-						
TECHNICO-ECONOMIQUE	TAILLE	RAISINS	AUTRES	CABLES	VEAU AU PIS		50 KG ET PLUS			CHAIR	PERMANENTE	FAMILIALE, SAISONNIERE

* MODELE 1BIS AVEC MODELE 1 CORRESPONDANT *

42

1 < 3 HA						2	27	9	70		5	6.9	
3 < 5 HA				1.35	11	15	313	165	1064		30	34.9	
5 < 10 HA					15	4	60	695	378	59	10000	42	44.8
10 < 15 HA					18	6	99	421	299	3340	20	23	23.4
15 < 20 HA					1	4	34	59	65	15		6	6.7
20 < 30 HA					14	11	78	207	44	10		9	9.1
30 < 40 HA										16000		5	3.8
50 < 100 HA				2.00				139	116			2	7.0
TOT. HA				3.35	59	25	288	1861	1076	20558	10020	122	136.6

43

0 A						4				220		1	2.0
0.01 < 50 A					25		22	56		66	2	4	6.2
0.5 < 1 HA					21		443	78	91	7406		16	25.8
1 < 3 HA				30	174	33	639	613	377	998	2110	99	118.8
3 < 5 HA				11.19	1040	55	2431	2392	1606	4775	14224	283	310.6
5 < 10 HA				105.40	11099	409	18936	22683	17400	40381	53220	1549	1742.1
10 < 15 HA				119.59	17544	431	27499	30052	29765	49418	78129	1585	1782.7
15 < 20 HA				127.22	13021	315	20592	18841	24628	59166	61527	975	1111.9
20 < 30 HA				130.20	10074	445	18057	14250	21782	45454	29426	749	836.8
30 < 40 HA				59.03	2259	156	4266	2428	5453	24723	124	146	157.2
40 < 50 HA				15.62	900	244	2192	1039	3419	5664	100	59	65.6
50 < 100 HA				40.27	360	69	925	749	774	162	85	34	29.0
TOT. HA				658.82	56517	2148	96076	93181	105215	238433	238947	5500	6188.7

55

0 A												201	238.1
0.01 < 50 A												16	28.0
0.5 < 1 HA												5	15.2
1 < 3 HA										8		14	20.2
3 < 5 HA					3	3	6	1	10			7	8.4
5 < 10 HA					12	7	50	52	7	13		12	14.2
10 < 15 HA					20	4	79	84		18		18	20.0
15 < 20 HA					65	2	101	156	1	28	30	16	17.6
20 < 30 HA				2.90	45	7	118	134	19	10		13	15.2
30 < 40 HA						6	40	16				1	1.4
40 < 50 HA					36	21	109	74	2	25		8	5.6
50 < 100 HA												1	2.0
TOT. HA				2.90	181	47	500	522	38	104	30	312	385.9

RECENSEMENT AGRICOLE ET HORTICOLE 1-12-77

NIVEAU: ROYAUME

TABLEAU 11 REPARTITION DES EXPLOITATIONS SELON LES CLASSES DE GRANDEUR ET LES CLASSES D'ORIENTATION TECHNICO-ECONOMIQUE POUR CULTURES, CHEPTÉL ET MAIN-D'OEUVRE (CATEGORIE 1 : ACTIVITE DU CHEF D'EXPLOITATION = 75 % ET PLUS) (suite)

CLASSES (TAILLE D'EXPLOITATION)	CULTURES FRUITIÈRES (SOLS VERRE)		AUTRES CULTURES		VACHES (POUR LA SPECULATIVE)		BOVIDES		TRUIES		PORCS		POULES		POULETS		MOUTONS		VOLUME TOT. DE TRAVAIL (EN U.T.A.)
	RAISINS	AUTRES	CABLES	TRAITE	VEAU AU PIS	ET PLUS	50 KG	ET PLUS	CHAIR	PERMANENTE	MAIN-D'OEUVRE FAMILIALE (INCL. FEM. ET SAISONNIERE)								

* MODELE 1 BIS AVEC MODELE 1 CORRESPONDANT *
TOT.

0.01 < 0.5 HA	1066521	2300	266.09	44	50	3	26685	9386	77602	2267960	1034553	899	1036.2
0.5 < 1 HA	181385	2300	494.64	262	67	4175	6668	31250	82809	589939	3408	4021.0	
1 < 3 HA	152505	5020	779.07	3028	255	17304	25824	100115	1639512	1137205	7123	8187.5	
3 < 5 HA	19216	4840	910.43	14354	787	32445	26692	85346	1211536	589504	6288	6937.7	
5 < 10 HA	29228	1453.29	105876	4192	177787	120207	257019	2156565	1286601	18393	20292.5		
10 < 15 HA	3326	1200	1572.25	160356	6392	266864	135242	222091	1214119	661649	17476	19166.4	
15 < 20 HA	2260	1588.23	170565	7207	266617	94900	140266	718465	223526	13572	14749.5		
20 < 30 HA	2380	2822.09	211787	14131	362795	85905	118450	401903	150068	15487	16405.8		
30 < 40 HA	1540	1965.56	105904	12426	208521	29000	28419	116536	61260	7432	7714.1		
40 < 50 HA	140	1376.93	56761	9429	119617	13092	19905	50342	11800	3859	4006.9		
50 < 100 HA	140	2734.48	70955	17648	169918	14399	13074	51577	16553	5307	5514.4		
100 < 150 HA		875.33	7826	4248	25919	1447	4737	3315	1054	947	975.2		
150 & + HA		681.10	1741	1027	5950	265	532	743	7148	339	358.2		
TOT. HA	1470611	15860	16979.49	919791	77868	1688143	566749	1127472	11183030	6181791	103632	112945.6	

RECENSEMENT AGRICOLE ET HORTICOLE 1-12-77

NIVEAU: FOYAUME

TABLEAU 12 REPARTITION DES EXPLOITATIONS SELON LES CLASSES DE GRANDEUR, LES CLASSES D'ORIENTATION TECHNICO-ECONOMIQUE ET L'IMPORTANCE DE LA MAIN-D'OEUVRE PERMANENTE FAMILIALE ET NON FAM. (CHEF D'EXPLOIT. INCLUS) (ACTIV. = 75 % ET + - CAT 1)

CLASSES (TAILLE COPIEN-ISELON LA TATION SUPER-	EXPLOITATIONS OCCUPANT :											TOTAL
	1 PERSONNE	2 PERSONNES	3 PERSONNES	4 PERSONNES	5 PERSONNES	6 PERSONNES ET PLUS						
TECHNICO FICIE	(NOMBRE)		(NOMBRE)		(NOMBRE)		(NOMBRE)		(NOMBRE)		(NOMBRE)	
ECONO- AGRICOLE	(NOMBRE)		(NOMBRE)		(NOMBRE)		(NOMBRE)		(NOMBRE)		(NOMBRE)	
MIEUX UTILISEE D'EX-	DONT D'EX-		DONT D'EX-		DONT D'EX-		DONT D'EX-		DONT D'EX-		DONT D'EX-	
	PLOIT. HOMMES		PLOIT. HOMMES		PLOIT. HOMMES		PLOIT. HOMMES		PLOIT. HOMMES		PLOIT. HOMMES	

* MODELE 1BIS AVEC MODELE 1 CORRESPONDANT *

11A																
0,01 < 50 HA	16	13										16	16	13		
0,5 < 1 HA	43	32	2	2							1	6	4	46	53	38
1 < 3 HA	116	89	12	16	1	3	1	3						130	147	111
3 < 5 HA	163	136	17	21			2	8	1	5				188	215	170
5 < 10 HA	313	268	44	57	3	7	1	4	1	5				362	419	341
10 < 15 HA	209	178	41	56			2	6						252	299	240
15 < 20 HA	172	156	33	48	1	3	1	2						207	245	209
20 < 30 HA	209	191	26	40	4	11			1	5				240	278	247
30 < 40 HA	136	128	26	36	2	6								164	194	170
40 < 50 HA	114	103	30	54	5	13	1	2						150	193	177
50 < 100 HA	231	225	165	300	30	86	4	14			2	16	13	432	633	633
100 < 150 HA	40	40	63	123	37	105	6	22	3	14				149	316	304
150 & + HA	2	2	14	28	24	69	14	53	6	28	6	41	41	66	229	221
TOT. HA	1769	1566	473	781	107	303	32	114	12	57	9	63	58	2402	3287	2879
11B																
0,01 < 50 HA	1102	768	297	463	69	174	26	92	15	65	7	64	50	1516	2146	1812
0,5 < 1 HA	1205	1134	329	570	92	224	38	123	17	71	15	133	106	1756	2629	2248
1 < 3 HA	1765	1667	493	736	107	263	37	114	27	114	41	413	358	2470	3768	3254
3 < 5 HA	594	577	141	200	22	58	5	17	2	8	4	43	40	768	1020	900
5 < 10 HA	467	451	124	184	23	52	6	14	1	5	3	20	14	617	826	720
10 < 15 HA	79	75	20	25	6	15	2	7			3	44	36	110	189	158
15 < 20 HA	33	30	7	12	2	3								42	53	45
20 < 30 HA	39	36	4	5	1	3	1	2						45	54	46
30 < 40 HA	17	16	2	2	1	3			1	3	1	12	10	22	41	34
40 < 50 HA	11	10	2	4										13	15	14
50 < 100 HA	17	17	3	5	2	6	1	4	2	8	1	9	9	26	52	49
100 < 150 HA	2	2	5	10	3	9								10	21	21
150 & + HA			2	3			1	4						3	8	7
TOT. HA	5324	4985	1489	2239	328	810	117	377	65	274	75	743	623	7393	10822	9308
11T																
0,5 < 1 HA	5	5												5	5	5
1 < 3 HA	33	23	5	7	1	2								39	46	32
3 < 5 HA	40	37	4	5	2	5								46	54	47
5 < 10 HA	75	72	19	29	3	6								97	122	107
10 < 15 HA	29	27	8	12	2	5	1	3						40	55	47
15 < 20 HA	21	20	5	6	1	1								27	34	27
20 < 30 HA	27	23	11	16	2	5								40	55	44
30 < 40 HA	28	28	7	11	3	6								38	51	45
40 < 50 HA	15	14	8	12										23	31	26
50 < 100 HA	77	77	58	103	4	9								139	205	189
100 < 150 HA	11	11	13	24	7	19	2	8	1	4				34	71	66
150 & + HA					3	8	1	4						4	13	12
TOT. HA	361	337	138	225	28	66	4	15	1	4				532	742	647

RECENSEMENT AGRICOLE ET HORTICOLE 1-12-77

NIVEAU: ROYAUME

176-

TABLEAU 12 REPARTITION DES EXPLOITATIONS SELON LES CLASSES DE GRANDEUR, LES CLASSES D'ORIENTATION TECHNICO-ECONOMIQUE ET L'IMPORTANCE DE LA MAIN-D'OEUVRE PERMANENTE FAMILIALE ET NON FAM. (CHEF D'EXPLOIT. INCLUS) (ACTIV. = 75 % ET + - CAT 1) (suite)

CLASSES TAILLE	EXPLOITATIONS OCCUPANT :													
	D'ORIENTATION TECHNICO-ECONOMIQUE											TOTAL		
1 PERSONNE	2 PERSONNES	3 PERSONNES	4 PERSONNES	5 PERSONNES	6 PERSONNES ET PLUS									
AGRICOLE	AGRICOLE	AGRICOLE	AGRICOLE	AGRICOLE	AGRICOLE	AGRICOLE	AGRICOLE	AGRICOLE	AGRICOLE	AGRICOLE	AGRICOLE	AGRICOLE		
NON-AGRICOLE	NON-AGRICOLE	NON-AGRICOLE	NON-AGRICOLE	NON-AGRICOLE	NON-AGRICOLE	NON-AGRICOLE	NON-AGRICOLE	NON-AGRICOLE	NON-AGRICOLE	NON-AGRICOLE	NON-AGRICOLE	NON-AGRICOLE		
UTILISEE	DONT	DONT	DONT	DONT	DONT	DONT	DONT	DONT	DONT	DONT	DONT	DONT		
HA	HA	HA	HA	HA	HA	HA	HA	HA	HA	HA	HA	HA		
* MODELE 1BIS AVEC MODELE 1 CORRESPONDANT *														
12	0.01 < 50 HA	15	13	1	2			1	4			18	22	19
	0.5 < 1 HA	14	12	1	2					1	14	14	16	23
	1 < 3 HA	50	26	4	6	3	9						37	47
	3 < 5 HA	18	19	3	4	1	3			1	11	9	23	38
	5 < 10 HA	24	23	9	13					1	9	8	34	51
	10 < 15 HA	9	8	2	2					1	6	1	12	19
	15 < 20 HA	5	5	2	3								7	9
	20 < 30 HA	4	4										4	4
	30 < 40 HA	1	1			1	3						2	4
	40 < 50 HA			1	1								1	2
	50 < 100 HA	2	2	6	12								8	14
	100 < 150 HA					2	6						2	6
	150 & + HA					1	3						1	3
	TOT. HA	103	109	29	45	8	24	1	4	4	40	32	165	249
13	0.01 < 50 HA	2	2			1	3						3	5
	0.5 < 1 HA	12	10	1	1								13	14
	1 < 3 HA	73	67	8	11								86	94
	3 < 5 HA	177	156	21	32								198	219
	5 < 10 HA	354	315	62	85	5	10	1	3				422	497
	10 < 15 HA	239	278	65	89	3	7						357	428
	15 < 20 HA	299	280	83	112	3	7						305	474
	20 < 30 HA	488	488	121	177	11	25	2	6				622	771
	30 < 40 HA	312	303	116	183	9	21	2	6				439	579
	40 < 50 HA	169	166	80	128	8	19						257	353
	50 < 100 HA	220	213	205	353	47	115	8	26	1	5	2	15	15
	100 < 150 HA	15	15	30	60	18	50	6	21	1	4	2	13	12
	150 & + HA	2	2			3	9	5	19			1	6	6
	TOT. HA	2317	2270	792	1231	108	266	24	81	2	9	5	34	33
14	0.01 < 50 HA	3	3										3	3
	0.5 < 1 HA	8	7										8	8
	1 < 3 HA	35	28	1	1								36	37
	3 < 5 HA	39	33	1	2								40	41
	5 < 10 HA	111	95	17	21	1	3						129	148
	10 < 15 HA	110	103	24	36	1	3						135	161
	15 < 20 HA	82	77	20	26	8	16	1	3				111	150
	20 < 30 HA	112	101	23	37	4	8	1	4				140	174
	30 < 40 HA	64	61	13	18	2	3						79	95
	40 < 50 HA	34	34	13	21	3	6						50	69
	50 < 100 HA	20	20	27	47	4	10	1	3				52	90
	100 < 150 HA	2	2	4	8	1	3						7	13
	150 & + HA			1	2								1	2
	TOT. HA	620	584	144	219	24	52	3	10				791	992

RECENSEMENT AGRICOLE ET HORTICOLE 1-12-77

NIVEAU: ROYAUME

TABLEAU 12 REPARTITION DES EXPLOITATIONS SELON LES CLASSES DE GRANDEUR, LES CLASSES D'ORIENTATION TECHNICO-ECONOMIQUE ET L'IMPORTANCE DE LA MAIN-D'OEUVRE PERMANENTE FAMILIALE ET NON FAM. (CHEF D'EXPLOIT. INCLUS) (ACTIV. = 75 % ET + - CAT 1) (suite)

CLASSES TAILLE	EXPLOITATIONS OCCUPANT :												TOTAL				
	1 PERSONNE	2 PERSONNES	3 PERSONNES	4 PERSONNES	5 PERSONNES	6 PERSONNES ET PLUS											
ORIENTATION	1 PERSONNE		2 PERSONNES		3 PERSONNES		4 PERSONNES		5 PERSONNES		6 PERSONNES ET PLUS		TOTAL		TOTAL		
TECHNICO-ECONOMIQUE	EXPLOIT.	HOMMES	EXPLOIT.	HOMMES	EXPLOIT.	HOMMES	EXPLOIT.	HOMMES	EXPLOIT.	HOMMES	EXPLOIT.	HOMMES	EXPLOIT.	HOMMES	EXPLOIT.	HOMMES	
22C	0,01 < 50 A	9	8											9	9	8	
	0,5 < 1 HA	12	10											12	12	10	
	1 < 3 HA	124	114	9	13									133	142	127	
	3 < 5 HA	154	141	18	28	2	4	1	2	1	3			176	205	178	
	5 < 10 HA	245	222	58	91	4	10	1	3	1	4	1	7	4	360	439	394
	10 < 15 HA	94	94	41	69	10	29	4	15					149	222	207	
	15 < 20 HA	29	28	13	26	2	6	1	2					45	65	62	
	20 < 30 HA	18	17	6	11	8	20							32	54	48	
	30 < 40 HA	2	1	3	5	3	9					1	6	6	9	23	21
	40 < 50 HA			2	4							1	6	5	3	10	9
	50 < 100 HA							1	4	1	3	2	20	18	4	29	25
	100 < 150 HA					1	3							1	3	3	
	TOT. HA	737	695	150	247	30	81	8	26	3	10	5	39	33	933	1213	1092
22D	0,01 < 50 A	598	445	18	25	1	3							617	637	473	
	0,5 < 1 HA	55	46	9	13									64	73	59	
	1 < 3 HA	40	35	6	11	1	3							47	55	49	
	3 < 5 HA	4	3											4	4	3	
	5 < 10 HA	1	1											1	1	1	
	TOT. HA	698	530	33	49	2	6							733	770	585	
22T	0,01 < 50 A	29	29	4	8	4	12	1	4	1	4	3	21	20	42	79	77
	0,5 < 1 HA	32	30	8	10	2	6	2	8			2	12	12	46	74	66
	1 < 3 HA	112	110	29	54	11	32	5	20	2	9	9	87	85	168	320	310
	3 < 5 HA	33	33	18	34	4	12	3	11	2	9	3	30	29	63	133	128
	5 < 10 HA	22	21	19	34	16	46	6	22	5	24	15	142	130	83	299	277
	10 < 15 HA	2	2	2	3	3	9	1	4	2	10	18	140	134	28	169	162
	15 < 20 HA	1	1	1	2							9	101	95	11	104	98
	20 < 30 HA	1	1	2	2			1	4			11	132	129	15	141	136
	30 < 40 HA					1	3					4	38	36	5	41	39
	40 < 50 HA											1	13	13	1	13	13
	50 < 100 HA											1	28	27	1	28	27
	100 < 150 HA											1	26	26	1	26	26
	TOT. HA	232	227	83	147	41	120	19	73	12	56	77	770	736	464	1427	1359

RECENSEMENT AGRICOLE ET HORTICOLE 1-12-77

NIVEAU: ROYAUME

178

TABLEAU 12 REPARTITION DES EXPLOITATIONS SELON LES CLASSES DE GRANDEUR, LES CLASSES D'ORIENTATION TECHNICO-ECONOMIQUE ET L'IMPORTANCE DE LA MAIN-D'OEUVRE PERMANENTE FAMILIALE ET NON FAM. (CHEF D'EXPLOIT. INCLUS) (ACTIV. = 75 % ET + - CAT 1) (suite)

CLASSES D'ORIENTATION TECHNICO-ECONOMIQUE	EXPLOITATIONS OCCUPANT :																
	TAILLE		1 PERSONNE		2 PERSONNES		3 PERSONNES		4 PERSONNES		5 PERSONNES		6 PERSONNES ET PLUS		TOTAL		
HA	HA	EX- PLOIT.	EX- PLOIT.	EX- PLOIT.	EX- PLOIT.	EX- PLOIT.	EX- PLOIT.	EX- PLOIT.	EX- PLOIT.	EX- PLOIT.	EX- PLOIT.	EX- PLOIT.	EX- PLOIT.	EX- PLOIT.	EX- PLOIT.		
* MODELE 1BIS AVEC MODELE 1 CORRESPONDANT *																	
C1																	
0.01 < 50 A	14	12								1	5				15	19	17
0.5 < 1 HA	13	9	1	2											14	15	11
1 < 3 HA	34	29	4	5	1	2				1	4	1	9	8	41	59	48
3 < 5 HA	14	14	7	11	2	4				1	5				24	39	34
5 < 10 HA	26	24	5	8								2	15	15	33	51	47
10 < 15 HA	10	10	1	1				1	4						12	16	15
15 < 20 HA	8	8													8	8	8
20 < 30 HA	8	3	3	5	1	2									12	17	15
30 < 40 HA	2	2													2	2	2
40 < 50 HA			1	1	1	2									2	5	3
50 < 100 HA	1	1	3	6											4	7	7
100 < 150 HA					1	3									1	3	3
TOT. HA	130	117	25	39	6	13	1	4	3	14	3	24	23	168	241	210	
C3																	
0.5 < 1 HA	2	2	1	1											3	4	3
1 < 3 HA	12	10	2	3											14	16	13
3 < 5 HA	13	8													13	13	8
5 < 10 HA	31	27	10	13											41	51	40
10 < 15 HA	24	22	8	13											32	40	35
15 < 20 HA	10	10	6	8	1	2									17	25	20
20 < 30 HA	13	13	10	15	3	6									26	42	34
30 < 40 HA	2	2	2	4											4	6	6
40 < 50 HA	1	1			2	6									3	7	7
50 < 100 HA			2	4	1	3									3	7	7
TOT. HA	108	95	41	61	7	17								156	211	173	
C4																	
0.01 < 50 A	1	1													1	1	1
1 < 3 HA	8	4													8	8	4
3 < 5 HA	15	15	1	1											16	17	16
5 < 10 HA	29	25	7	10											36	43	35
10 < 15 HA	20	17	5	7	1	2									26	33	26
15 < 20 HA	8	8	3	5	1	3									12	17	16
20 < 30 HA	2	2	4	8	1	2									7	13	12
40 < 50 HA	1	1													1	1	1
TOT. HA	84	73	20	31	3	7								107	133	111	

RECENSEMENT AGRICOLE ET HORTICOLE 1-12-77

NIVEAU: ROYAUME

TASLEAU 12 REPARTITION DES EXPLOITATIONS SELON LES CLASSES DE GRANDEUR, LES CLASSES D'ORIENTATION TECHNICO-ECONOMIQUE ET L'IMPORTANCE DE LA MAIN-D'OEUVRE PERMANENTE FAMILIALE ET NON FAM. (CHEF D'EXPLOIT. INCLUS) (ACTIV. = 75 % ET + - CAT 1) (suite)

CLASSES D'ORIENTATION TECHNICO- ECONOMIQUE	TAILLE DE L'EXPLOITATION	EXPLOITATIONS OCCUPANT :													
		1 PERSONNE	2 PERSONNES	3 PERSONNES	4 PERSONNES	5 PERSONNES	6 PERSONNES ET PLUS	TOTAL							
ORIENTATION TECHNICO- ECONOMIQUE	TAILLE DE L'EXPLOITATION	1 PERSONNE	2 PERSONNES	3 PERSONNES	4 PERSONNES	5 PERSONNES	6 PERSONNES ET PLUS	TOTAL	1 PERSONNE	2 PERSONNES	3 PERSONNES	4 PERSONNES	5 PERSONNES	6 PERSONNES ET PLUS	TOTAL
ORIENTATION TECHNICO- ECONOMIQUE	TAILLE DE L'EXPLOITATION	1 PERSONNE	2 PERSONNES	3 PERSONNES	4 PERSONNES	5 PERSONNES	6 PERSONNES ET PLUS	TOTAL	1 PERSONNE	2 PERSONNES	3 PERSONNES	4 PERSONNES	5 PERSONNES	6 PERSONNES ET PLUS	TOTAL
* MODELE 1BIS AVEC MODELE 1 CORRESPONDANT *															
33F1															
0 A	2	2													2 2 2
0,01 < 50 A	9	6													9 9 6
0,5 < 1 HA	66	33													66 66 33
1 < 3 HA	459	263	7	9											466 473 272
3 < 5 HA	1055	701	40	50	1	3									1096 1138 754
5 < 10 HA	3443	2656	208	304	11	18			1	3					3663 3897 2981
10 < 15 HA	3303	2871	353	516	23	55	1	3							3680 4082 3445
15 < 20 HA	2577	2388	407	636	29	63	4	8			1	6	6		3018 3500 3101
20 < 30 HA	2454	2363	519	808	41	94	2	4			1	6	6		3027 3639 3275
30 < 40 HA	794	768	272	414	29	65	4	14							1099 1441 1261
40 < 50 HA	294	285	162	254	13	31	5	18	1	4					475 682 592
50 < 100 HA	166	164	132	225	35	92	13	45			1	6	3		347 593 529
100 < 150 HA	2	2	10	16	2	6									14 28 24
150 & + HA					2	6						1	7	6	3 13 12
TOT. HA	14634	12502	2110	3232	186	433	29	92	2	7	4	25	21	16965	19563 16287
33F2															
0 A	44	35	5	9					1	5	1	34	32	51	93 81
0,01 < 50 A	26	19												26 26 19	
0,5 < 1 HA	78	53	1	1										79 80 54	
1 < 3 HA	307	202	10	18	1	3								318 330 223	
3 < 5 HA	462	320	23	38	2	5								487 514 363	
5 < 10 HA	1053	811	57	84	2	5								1112 1173 900	
10 < 15 HA	793	639	95	145	8	21	1	1			1	6	6	903 1022 812	
15 < 20 HA	568	490	59	93	5	13					1	7	7	633 708 603	
20 < 30 HA	718	651	138	225	15	41	4	14						875 1055 931	
30 < 40 HA	355	343	107	168	12	33	2	4						476 613 548	
40 < 50 HA	183	177	79	125	12	29	2	8						276 385 339	
50 < 100 HA	162	159	100	168	19	47	1	4	1	5				283 428 383	
100 < 150 HA	3	3	5	9	3	8								11 22 20	
150 & + HA									1	4	1	12	11	2 17 15	
TOT. HA	4757	3902	679	1083	79	205	10	31	3	14	4	59	56	5532	6466 5291
33F3															
0,5 < 1 HA	17	10	1	1										18 19 11	
1 < 3 HA	146	92	3	3										149 152 95	
3 < 5 HA	377	267	18	24										395 413 291	
5 < 10 HA	1654	1401	153	218	9	25								1816 1987 1644	
10 < 15 HA	1582	1446	280	419	23	48	3	8						1888 2223 1921	
15 < 20 HA	1402	1319	313	452	23	45			1	1				1739 2102 1817	
20 < 30 HA	1665	1602	473	708	30	66	2	7						2170 2709 2383	
30 < 40 HA	826	803	323	503	38	85	6	20						1193 1610 1411	
40 < 50 HA	352	345	175	277	33	73	1	2	1	4				562 810 701	
50 < 100 HA	277	275	206	341	42	111	11	36						536 859 763	
100 < 150 HA	5	5	18	33	10	29	5	18	1	3				39 96 88	
150 & + HA					1	3								1 3 3	
TOT. HA	8303	7565	1963	2979	209	485	28	91	3	8				10506	12983 11128

NIVEAU: POYAUME

TABLEAU 12 REPARTITION DES EXPLOITATIONS SELON LES CLASSES DE GRANDEUR, LES CLASSES D'ORIENTATION TECHNICO-ECONOMIQUE ET L'IMPORTANCE DE LA MAIN-D'OEUVRE PERMANENTE FAMILIALE ET NON FAM. (CHEF D'EXPLOIT. INCLUS) (ACTIV. = 75 % ET + - CAT 1) (suite)

CLASSES D'ORIENTATION TECHNICO- ECONOMIQUE	TAILLE SELON LA SURFACE UTILISEE	EXPLOITATIONS OCCUPANT :											TOTAL				
		1 PERSONNE	2 PERSONNES	3 PERSONNES	4 PERSONNES	5 PERSONNES	6 PERSONNES ET PLUS	1	2	3	4	5	6	7	8	9	10

* MODELE 1BIS AVEC MODELE 1 CORRESPONDANT *

32	0,01 < 50 A	1	1														1	1	1
	0,5 < 1 HA	2	1														2	2	1
	1 < 3 HA	15	13	1	1												16	17	14
	3 < 5 HA	17	13														17	17	13
	5 < 10 HA	41	37	7	10												48	55	47
	10 < 15 HA	30	29	8	11												38	46	40
	15 < 20 HA	17	17	6	8	1	3										24	32	28
	20 < 30 HA	12	11	5	9												17	22	20
	30 < 40 HA	5	5	3	6												8	11	11
	40 < 50 HA			1	2	1	2										2	5	4
	50 < 100 HA	1	1	1	1	1	2										3	6	4
	150 & + HA												1	11	11	1	1	11	11
	TOT. HA	141	128	32	48	3	7						1	11	11	1	177	225	194
34	0 A	3	2	1	2												4	5	4
	0,01 < 50 A	3	1	1	1												4	5	2
	0,5 < 1 HA	27	17														27	27	17
	1 < 3 HA	153	90	5	7												158	163	97
	3 < 5 HA	401	307	18	24	1	2										420	440	333
	5 < 10 HA	1747	1531	155	220	9	19										1911	2084	1820
	10 < 15 HA	1704	1634	296	434	17	38	1	2								2018	2351	2108
	15 < 20 HA	992	972	242	384	20	47	1	2								1255	1540	1405
	20 < 30 HA	671	656	241	391	32	74	6	18	1	3						951	1278	1152
	30 < 40 HA	140	138	76	125	12	27										228	328	290
	40 < 50 HA	33	33	29	53	3	7										65	100	93
	50 < 100 HA	9	9	17	32	6	16	3	10	1	3						36	78	70
	100 < 150 HA			1	2												1	2	2
	TOT. HA	5883	5450	1082	1675	100	230	11	32	2	6						7078	8401	7393
44H	0 A	226	160	26	36	4	10	2	6	2	9	2	13	13			262	321	234
	0,01 < 50 A	155	105	6	9	1	3										162	170	117
	0,5 < 1 HA	207	132	13	21	1	3	1	4	1	5						223	245	165
	1 < 3 HA	738	566	43	66	6	14	1	1			2	13	10			790	859	657
	3 < 5 HA	674	541	56	80	10	28	1	4								741	820	653
	5 < 10 HA	1722	1607	204	291	17	40	6	17			1	8	8			1950	2213	1963
	10 < 15 HA	1019	984	207	323	19	45	1	3	3	9						1249	1509	1364
	15 < 20 HA	437	418	125	203	21	45	1	4			1	6	3			585	760	673
	20 < 30 HA	220	216	97	151	7	18	2	6	3	13	1	7	7			330	465	411
	30 < 40 HA	36	35	19	34	5	12	1	3								61	93	84
	40 < 50 HA	16	15	9	15	4	12	1	4								30	50	46
	50 < 100 HA	7	7	4	5	6	16	1	4								18	37	32
	100 < 150 HA			1	2			1	4								2	6	6
	TOT. HA	5457	4786	810	1236	101	246	19	60	9	36	7	47	41			6403	7548	6405

NIVEAU: ROYAUME

TABLEAU 12 REPARTITION DES EXPLOITATIONS SELON LES CLASSES DE GRANDEUR, LES CLASSES D'ORIENTATION TECHNICO-ECONOMIQUE ET L'IMPORTANCE DE LA MAIN-D'OEUVRE PERMANENTE FAMILIALE ET NON FAM. (CHEF D'EXPLOIT. INCLUS) (ACTIV. = 75 % ET + - CAT 1) (suite)

CLASSES (TAILLE) D'ORIENT.-(SELON LA) TECHNICO/ECONOMIQUE	EXPLOITATIONS OCCUPANT :												TOTAL				
	1 PERSONNE	2 PERSONNES	3 PERSONNES	4 PERSONNES	5 PERSONNES	6 PERSONNES ET PLUS											
	AGRICOLE	AGRICOLE	AGRICOLE	AGRICOLE	AGRICOLE	AGRICOLE	AGRICOLE	AGRICOLE	AGRICOLE	AGRICOLE	AGRICOLE	AGRICOLE	AGRICOLE	AGRICOLE	AGRICOLE	AGRICOLE	AGRICOLE
	UTILISEE	UTILISEE	UTILISEE	UTILISEE	UTILISEE	UTILISEE	UTILISEE	UTILISEE	UTILISEE	UTILISEE	UTILISEE	UTILISEE	UTILISEE	UTILISEE	UTILISEE	UTILISEE	UTILISEE
	PLOIT.	PLOIT.	PLOIT.	PLOIT.	PLOIT.	PLOIT.	PLOIT.	PLOIT.	PLOIT.	PLOIT.	PLOIT.	PLOIT.	PLOIT.	PLOIT.	PLOIT.	PLOIT.	PLOIT.
* MODELE 1BIS AVEC MODELE 1 CORRESPONDANT *																	
0.01 < 50 A	229	160	28	39	4	9				1	3	3	23	14	265	325	225
0.01 < 50 A	91	70	7	9	1	1	2	7							101	146	87
0.5 < 1 HA	109	85	11	17	3	6									123	140	108
1 < 3 HA	211	179	13	23	3	6	2	5	2	7	2	21	19	233	285	239	
3 < 5 HA	141	118	12	18	5	11	1	3			3	25	18	162	209	168	
5 < 10 HA	281	258	36	55	7	16	1	3						325	378	332	
10 < 15 HA	139	137	20	30	1	2	1	2			1	7	6	162	193	177	
15 < 20 HA	35	34	11	17	3	6					1	6	6	50	72	63	
20 < 30 HA	19	17	10	17	1	3								30	42	37	
30 < 40 HA	2	2	1	2										3	4	4	
40 < 50 HA	1	1												1	1	1	
50 < 100 HA	1	1												1	1	1	
TOT. HA	1259	1052	149	227	28	60	7	20	3	10	10	82	63	1456	1766	1442	
44T																	
0.5 < 1 HA	2	1													2	2	1
1 < 3 HA	10	7												10	10	7	
3 < 5 HA	10	10												10	10	10	
5 < 10 HA	38	37	5	7										43	48	44	
10 < 15 HA	25	25	2	2	1	3								28	32	30	
15 < 20 HA	12	12	4	7										16	20	19	
20 < 30 HA	3	3							1	3				4	8	6	
TOT. HA	100	95	11	16	1	3			1	3				113	130	117	
41																	
0.01 < 50 A	1	1	1	1											2	3	2
0,5 < 1 HA	8	5													8	8	5
1 < 3 HA	42	29	3	3										45	48	32	
3 < 5 HA	64	46	3	4			1	2						68	74	52	
5 < 10 HA	229	189	45	62	1	2	1	2						276	326	255	
10 < 15 HA	179	158	55	80	6	11								240	307	259	
15 < 20 HA	147	142	40	57			2	6						189	235	205	
20 < 30 HA	158	151	45	70	6	14								209	266	235	
30 < 40 HA	47	47	14	22	4	10	1	3						66	91	82	
40 < 50 HA	14	14	10	15	3	7	1	3						28	47	39	
50 < 100 HA	7	7	12	20	1	2	1	3						21	38	32	
100 < 150 HA			2	3	2	6								4	10	9	
TOT. HA	896	799	230	337	23	52	7	19						1156	1453	1207	

RECENSEMENT AGRICOLE ET HORTICOLE 1-12-77

NIVEAU: ROYAUME

TABLEAU 12 REPARTITION DES EXPLOITATIONS SELON LES CLASSES DE GRANDEUR, LES CLASSES D'ORIENTATION TECHNOICO-ECONOMIQUE ET L'IMPORTANCE DE LA MAIN-D'OEUVRE PERMANENTE FAMILIALE ET NON FAM. (CHEF D'EXPLOIT. INCLUS) (ACTIV. = 75 % ET + - CAT 1)

(suite)

CLASSES D'ORIENTATION TECHNICO-ECONOMIQUE	EXPLOITATIONS OCCUPANT :										TOTAL					
	1 PERSONNE		2 PERSONNES		3 PERSONNES		4 PERSONNES		5 PERSONNES					6 PERSONNES ET PLUS		
HA	NO	HA	NO	HA	NO	HA	NO	HA	NO	HA	NO	HA	NO	HA	NO	
* MODELE 1BIS AVEC MODELE 1 CORRESPONDANT *																
42																
1 < 3 HA	6	5										6	6	5		
3 < 5 HA	20	16	5	6								25	30	22		
5 < 10 HA	25	24	7	7								32	39	31		
10 < 15 HA	10	10	3	5	1	2						14	19	17		
15 < 20 HA	2	2	2	4	1	1						5	9	7		
20 < 30 HA	3	3	1	2	1	3						5	8	8		
30 < 40 HA					1	3						1	3	3		
50 < 100 HA								1	4			1	5	4		
TOT. HA	66	60	18	24	4	9		1	4			89	119	97		
43																
0 A	2	1										2	2	1		
0,01 < 50 A	3	2			1	3						4	6	5		
0,5 < 1 HA	26	14										26	26	14		
1 < 3 HA	103	59	4	5								107	111	64		
3 < 5 HA	259	196	13	16								272	285	212		
5 < 10 HA	1226	1143	126	187	10	18						1362	1508	1348		
10 < 15 HA	1051	1031	204	321	14	31	1	2				1270	1505	1325		
15 < 20 HA	559	544	147	232	21	51	4	12	1	5		732	937	844		
20 < 30 HA	347	344	134	218	19	46	4	12	1	3		505	693	623		
30 < 40 HA	51	49	27	41	9	24	1	3				88	136	117		
40 < 50 HA	18	16	13	19	1	2	2	6				34	55	43		
50 < 100 HA	4	4	6	12	1	3	2	8				13	27	27		
TOT. HA	3649	3403	674	1051	76	178	14	43	2	8		4415	5291	4683		
55																
0 A	51	46	16	27	10	25	1	2	1	5	4	56	20	83	178	125
0,01 < 50 A	8	8	4	7							1	7	1	13	23	16
0,5 < 1 HA	9	7	3	4										12	15	11
1 < 3 HA	19	12												19	19	12
3 < 5 HA	8	3												8	8	3
5 < 10 HA	15	12												15	15	12
10 < 15 HA	15	12	2	3										17	19	15
15 < 20 HA	5	4	4	5	1	2								10	16	11
20 < 30 HA	5	4	5	6										10	15	10
30 < 40 HA	1	1												1	1	1
40 < 50 HA	3	2	1	2										4	5	4
50 < 100 HA			1	1										1	2	1
TOT. HA	139	111	36	55	11	27	1	2	1	5	5	63	21	193	316	221

RECENSEMENT AGRICOLE ET HORTICOLE 1-12-77

194

NIVEAU: ROYAUME

TABLEAU 10 REPARTITION DES EXPLOITATIONS SELON LES CLASSES DE GRANDEUR, LES CLASSES D'ORIENTATION TECHNICO-ECONOMIQUE ET L'IMPORTANCE DE LA MAIN-D'OEUVRE PERMANENTE FAMILIALE ET NON FAM. (CHEF D'EXPLOIT. INCLUS) (ACTIV. = 75 % ET + - CAT 1) (suite)

CLASSES TAILLE	EXPLOITATIONS OCCUPANT :												
	1 PERSONNE		2 PERSONNES		3 PERSONNES		4 PERSONNES		5 PERSONNES		6 PERSONNES ET PLUS		TOTAL
ORIENTATION	1 PERSONNE		2 PERSONNES		3 PERSONNES		4 PERSONNES		5 PERSONNES		6 PERSONNES ET PLUS		TOTAL
TECHNICO	1 PERSONNE		2 PERSONNES		3 PERSONNES		4 PERSONNES		5 PERSONNES		6 PERSONNES ET PLUS		TOTAL
ECONOMIQUE	1 PERSONNE		2 PERSONNES		3 PERSONNES		4 PERSONNES		5 PERSONNES		6 PERSONNES ET PLUS		TOTAL
MISE EN	1 PERSONNE		2 PERSONNES		3 PERSONNES		4 PERSONNES		5 PERSONNES		6 PERSONNES ET PLUS		TOTAL
UTILISEE	1 PERSONNE		2 PERSONNES		3 PERSONNES		4 PERSONNES		5 PERSONNES		6 PERSONNES ET PLUS		TOTAL
DE PER	1 PERSONNE		2 PERSONNES		3 PERSONNES		4 PERSONNES		5 PERSONNES		6 PERSONNES ET PLUS		TOTAL
DONT	1 PERSONNE		2 PERSONNES		3 PERSONNES		4 PERSONNES		5 PERSONNES		6 PERSONNES ET PLUS		TOTAL
DONT	1 PERSONNE		2 PERSONNES		3 PERSONNES		4 PERSONNES		5 PERSONNES		6 PERSONNES ET PLUS		TOTAL
DONT	1 PERSONNE		2 PERSONNES		3 PERSONNES		4 PERSONNES		5 PERSONNES		6 PERSONNES ET PLUS		TOTAL
DONT	1 PERSONNE		2 PERSONNES		3 PERSONNES		4 PERSONNES		5 PERSONNES		6 PERSONNES ET PLUS		TOTAL

* MODELE IBIS AVEC MODELE 1 CORRESPONDANT *

TOT.	0 A	50	1716	340	526	78	117	13	44	3	8	5	22	10	126	79	679	938	684
0,01 < 50 HA	2078	1716	340	526	78	117	13	44	3	8	5	22	10	126	79	679	938	684	
0,5 < 1 HA	1939	1674	441	665	98	239	42	139	18	76	19	165	136	2607	3588	2929			
1 < 3 HA	4765	3836	672	1010	135	337	46	143	32	134	55	543	480	5705	7401	5940			
3 < 5 HA	5091	3966	434	620	53	137	14	47	7	30	11	114	96	5600	6313	4896			
5 < 10 HA	14197	12231	1493	2146	132	300	24	71	10	44	24	209	185	15880	17934	14977			
10 < 15 HA	11857	10334	1969	2923	154	356	24	67	5	19	24	203	193	14033	16581	14382			
15 < 20 HA	8433	7922	1303	2731	163	355	16	43	2	6	13	126	117	10439	12728	11175			
20 < 30 HA	8463	8113	2286	3528	220	514	32	97	9	36	13	145	142	11023	14013	12430			
30 < 40 HA	3435	3328	1279	1993	167	385	19	58	3	9	6	56	52	4909	6641	5825			
40 < 50 HA	1523	1482	759	1216	109	257	19	59	2	8	3	25	21	2415	3479	3043			
50 < 100 HA	1452	1435	1182	2040	248	630	56	187	8	32	10	100	89	2956	4924	4413			
100 < 150 HA	68	68	171	327	160	282	26	92	8	32	3	39	38	396	913	859			
150 & + HA	5	5	22	41	35	101	22	83	7	32	10	77	75	101	354	337			
TOT. HA	63951	57044	12929	19883	1710	4137	373	1201	133	554	212	2020	1764	79308	99116	84583			

NIVEAU: RO.AUME

TABLEAU 13 REPARTITION DES EXPLOITATIONS SELON LES CLASSES DE GRANDEUR, LES CLASSES D'ORIENTATION TECHNICO-ECONOMIQUE ET L'IMPORTANCE DE LA MAIN-D'OEUVRE PERMANENTE NON FAMILIALE (ACTIVITE = 75 % ET PLUS - CAT 1)

CLASSES D'ORIENTATION TECHNICO-ECONOMIQUE	EXPLOITATIONS OCCUPANT :														TOTAL				
	1 PERSONNE	2 PERSONNES	3 PERSONNES	4 PERSONNES	5 PERSONNES	6 PERSONNES ET PLUS													
TAILLE SELON LA SUPERFICIE AGRICOLE UTILISEE	NOMBRE		NOMBRE		NOMBRE		NOMBRE		NOMBRE		NOMBRE		NOMBRE		NOMBRE		NOMBRE		
	D'EX- PLOIT.	DONT HOMMES	D'EX- PLOIT.	DONT HOMMES	D'EX- PLOIT.	DONT HOMMES	D'EX- PLOIT.	DONT HOMMES	D'EX- PLOIT.	DONT HOMMES	D'EX- PLOIT.	DONT HOMMES	D'EX- PLOIT.	DONT HOMMES	D'EX- PLOIT.	DONT HOMMES	D'EX- PLOIT.	DONT HOMMES	
* MODELE 1BIS AVEC MODELE 1 CORRESPONDANT *																			
11A																			
0,5 < 1 HA	1	1															1	1	1
1 < 3 HA					1	2		2									1	3	2
3 < 5 HA	1		1	2	2	6											4	9	8
5 < 10 HA	5	4						1	4								6	9	8
10 < 15 HA	1	1			1	3											2	4	4
15 < 20 HA	2	2	1	2													3	4	4
20 < 30 HA	8	7	1	2													9	10	9
30 < 40 HA	5	5	1	2													6	7	7
40 < 50 HA	7	7	1	2													8	9	9
50 < 100 HA	105	105	15	30	2	6				1	5						123	146	146
100 < 150 HA	60	60	23	45	5	15											88	121	120
150 & + HA	15	14	24	48	9	27	2	8	4	20	1	6	6	6	6	6	55	124	123
TOT. HA	210	206	67	133	20	59	3	12	5	25	1	6	6	6	6	6	306	447	441
11B																			
0,01 < 50 A	80	77	47	83	16	45	6	21	1	4	5	39	33	155	290	263			
0,5 < 1 HA	120	111	41	76	19	49	13	46	3	13	8	63	47	204	389	342			
1 < 3 HA	126	117	39	68	21	54	19	69	9	43	22	236	206	236	624	557			
3 < 5 HA	8	6	5	10	2	6			1	3	3	36	30	19	65	55			
5 < 10 HA	4	4	2	4	2	6	1	4						9	18	18			
10 < 15 HA														3	33	26	3	33	26
20 < 30 HA	1	1												1	1	1			
30 < 40 HA	3	3												1	11	9	4	14	12
40 < 50 HA	1	1												1	1	1			
50 < 100 HA	4	4	1	2	1	3	1	4						1	8	8	8	21	21
100 < 150 HA	3	3	4	8										7	11	11			
150 & + HA	1	1			1	3								2	4	4			
TOT. HA	351	328	139	251	62	166	40	144	14	63	43	426	359	649	1471	1311			
11T																			
5 < 10 HA	1	1												1	1	1			
15 < 20 HA	1													1	1				
20 < 30 HA	3	3												3	3	3			
30 < 40 HA			1	2										1	2	2			
40 < 50 HA	1	1												1	1	1			
50 < 100 HA	25	25	1	2										26	27	27			
100 < 150 HA	10	10	4	8	1	3								15	21	21			
150 & + HA	3	3												3	3	3			
TOT. HA	44	43	6	12	1	3								51	59	58			

RECENSEMENT AGRICOLE ET HORTICOLE 1-12-77

NIVEAU: ROYAUME

TABLEAU 13 REPARTITION DES EXPLOITATIONS SELON LES CLASSES DE GRANDEUR, LES CLASSES D'ORIENTATION TECHNICO-ECONOMIQUE ET L'IMPORTANCE DE LA MAIN-D'OEUVRE PERMANENTE NON FAMILIALE (ACTIVITE = 75 % ET PLUS - CAT 1) (suite)

CLASSES (TAILLE) D'ORIENTATION (SELON LA) TECHNICO-ECONOMIQUE	EXPLOITATIONS OCCUPANT :													
	1 PERSONNE	2 PERSONNES	3 PERSONNES	4 PERSONNES	5 PERSONNES	6 PERSONNES ET PLUS	TOTAL							
	AGRICOLE	AGRICOLE	AGRICOLE	AGRICOLE	AGRICOLE	AGRICOLE	AGRICOLE	AGRICOLE	AGRICOLE	AGRICOLE	AGRICOLE	AGRICOLE	AGRICOLE	
	UTILISEE	UTILISEE	UTILISEE	UTILISEE	UTILISEE	UTILISEE	UTILISEE	UTILISEE	UTILISEE	UTILISEE	UTILISEE	UTILISEE	UTILISEE	
	D'EX- PLOIT.	D'EX- PLOIT.	D'EX- PLOIT.	D'EX- PLOIT.	D'EX- PLOIT.	D'EX- PLOIT.	D'EX- PLOIT.	D'EX- PLOIT.	D'EX- PLOIT.	D'EX- PLOIT.	D'EX- PLOIT.	D'EX- PLOIT.	D'EX- PLOIT.	
* MODELE 1BIS AVEC MODELE 1 CORRESPONDANT *														
12	0,01 < 50 A			1	3							1	3	3
	0,5 < 1 HA								1	10	10	1	10	10
	1 < 3 HA	2	2	2	4							4	6	6
	3 < 5 HA								1	7	7	1	7	7
	5 < 10 HA	1	1						1	6	5	2	7	6
	30 < 40 HA			1	2							1	2	2
	40 < 50 HA	1	1									1	1	1
	50 < 100 HA	4	4									4	4	4
	100 < 150 HA			2	4							2	4	4
	TOT. HA	8	8	5	10	1	3		3	23	22	17	44	43
13	0,01 < 50 A			1	2							1	2	2
	15 < 20 HA	4	4									4	4	4
	20 < 30 HA	7	6									7	7	6
	30 < 40 HA	13	13	1	2							14	15	15
	40 < 50 HA	12	12									12	12	12
	50 < 100 HA	73	78	6	12	2	6	1	4	1	7	7	88	107
	100 < 150 HA	21	21	6	12			2	8			29	41	41
	150 & + HA	3	3			2	6					5	9	9
	TOT. HA	138	137	14	28	4	12	3	12	1	7	7	160	197
14	10 < 15 HA	2	2									2	2	2
	15 < 20 HA	1	1									1	1	1
	20 < 30 HA	8	8									8	8	8
	30 < 40 HA	5	5									5	5	5
	40 < 50 HA	3	3									3	3	3
	50 < 100 HA	12	12	1	2							13	14	14
	100 < 150 HA	2	2	1	2							3	4	4
	TOT. HA	33	33	2	4							35	37	37
22C	1 < 3 HA	1	1									1	1	1
	3 < 5 HA	2	2	2	3							4	6	5
	5 < 10 HA	9	9	1	2	2	5					12	17	16
	10 < 15 HA	11	11	4	8	1	3					16	22	22
	15 < 20 HA	4	4	1	2							5	6	6
	20 < 30 HA	4	4	4	6							8	12	10
	30 < 40 HA			3	6	1	3					4	9	9
	40 < 50 HA	2	2						1	4		3	7	6
	50 < 100 HA					3	7				1	9	8	15
	100 < 150 HA			1	2							1	2	2
	TOT. HA	33	33	16	29	7	18		1	4	1	9	8	56

NIVEAU: ROYAUME

TABLEAU 13 REPARTITION DES EXPLOITATIONS SELON LES CLASSES DE GRANDEUR, LES CLASSES D'ORIENTATION TECHNOICO-ECONOMIQUE ET L'IMPORTANCE DE LA MAIN-D'OEUVRE PERMANENTE NON FAMILIALE (ACTIVITE = 75 % ET PLUS - CAT 1) (suite)

CLASSES D'ORIENTATION TECHNOICO-ECONOMIQUE	TAILLE	EXPLOITATIONS OCCUPANT :												TOTAL			
		1 PERSONNE	2 PERSONNES	3 PERSONNES	4 PERSONNES	5 PERSONNES	6 PERSONNES ET PLUS		TOTAL		TOTAL						
TECHNIQUE	AGRICOLE	1 PERSONNE		2 PERSONNES		3 PERSONNES		4 PERSONNES		5 PERSONNES		6 PERSONNES ET PLUS		TOTAL		TOTAL	
UTILISEE	NON UTILISEE	EX-PL	EX-PL	EX-PL	EX-PL	EX-PL	EX-PL	EX-PL	EX-PL	EX-PL	EX-PL	EX-PL	EX-PL	EX-PL	EX-PL	EX-PL	EX-PL
* MODELE 1BIS AVEC MODELE 1 CORRESPONDANT *																	
22D																	
0,01 < 50 A		2	2												2	2	2
0,5 < 1 HA		1	1												1	1	1
1 < 3 HA		2	2	1	2										3	4	4
TOT. HA		5	5	1	2										6	7	7
22T																	
0,01 < 50 A		4	4	3	6	2	5	1	4			2	13	13	12	33	32
0,5 < 1 HA		3	3	1	2	2	6			2	10				8	21	21
1 < 3 HA		24	21	9	18	6	18			2	10	7	64	62	48	134	129
3 < 5 HA		7	7	5	10	3	9					3	25	24	18	51	50
5 < 10 HA		10	10	12	21	5	15	4	16	2	9	11	94	87	44	169	158
10 < 15 HA				1	2	5	15	5	20	5	24	6	53	49	22	115	110
15 < 20 HA										1	5	8	78	74	9	83	79
20 < 30 HA		1				2	6	1	4	1	5	8	99	97	13	115	112
30 < 40 HA		1	1						1	4	1	4	2	20	20	5	30
40 < 50 HA												1	12	12	1	12	12
50 < 100 HA												1	26	25	1	26	25
100 < 150 HA												1	25	25	1	25	25
TOT. HA		50	46	31	59	25	74	12	48	14	67	50	509	488	182	814	782
21																	
0,01 < 50 A				1	2										1	2	2
1 < 3 HA		2	1			1	3					1	8	7	4	13	11
3 < 5 HA				1	2			1	4						2	6	6
5 < 10 HA		1	1							1	5	1	7	7	3	13	13
10 < 15 HA		1	1												1	1	1
20 < 30 HA		2	2												2	2	2
40 < 50 HA		1	1												1	1	1
50 < 100 HA		3	3												3	3	3
100 < 150 HA				1	2										1	2	2
TOT. HA		10	9	3	6	1	3	1	4	1	5	2	15	14	18	43	41
23																	
40 < 50 HA		1	1	1	2										2	3	3
50 < 100 HA		2	2												2	2	2
TOT. HA		3	3	1	2										4	5	5

RECENSEMENT AGRICOLE ET HORTICOLE 1-12-77

NIVEAU: ROYAUME

138

TABLEAU 13 REPARTITION DES EXPLOITATIONS SELON LES CLASSES DE GRANDEUR, LES CLASSES D'ORIENTATION TECHNICO-ECONOMIQUE ET L'IMPORTANCE DE LA MAIN-D'OEUVRE PERMANENTE NON FAMILIALE (ACTIVITE = 75 % ET PLUS - CAT 1) (suite)

CLASSES (TAILLE) D'ORIENT- (SELON LA) TATION (SUPER- TECHNICO (FICIE ECONOM- (AGRICOLE (NOMBRE) MIQUE (UTILISEE (D'EX- (DONT (D'EX- (DONT (D'EX- (DONT (D'EX- (DONT (D'EX- (DE PER (DONT (D'EX- (DE PER (DONT	EXPLOITATIONS OCCUPANT :															
	1 PERSONNE	2 PERSONNES	3 PERSONNES	4 PERSONNES	5 PERSONNES	6 PERSONNES ET PLUS	TOTAL									
	(NOMBRE)	(NOMBRE)	(NOMBRE)	(NOMBRE)	(NOMBRE)	(NOMBRE)	(NOMBRE)	(NOMBRE)	(NOMBRE)	(NOMBRE)	(NOMBRE)	(NOMBRE)	(NOMBRE)			
	(PLOIT. (HOMMES)	(PLOIT. (HOMMES)	(PLOIT. (HOMMES)	(PLOIT. (HOMMES)	(PLOIT. (HOMMES)	(PLOIT. (HOMMES)	(PLOIT. (HOMMES)	(PLOIT. (HOMMES)	(SONNES)	(HOMMES)	(PLOIT. (SONNES)	(HOMMES)	(HOMMES)			
* MODELE IBIS AVEC MODELE 1 CORRESPONDANT *																
33F1																
5 < 10 HA	1	1										1	1	1		
10 < 15 HA	5	5										5	5	5		
15 < 20 HA	6	6										6	6	6		
20 < 30 HA	11	10	1	2			1	4				13	17	16		
30 < 40 HA	13	12										13	13	12		
40 < 50 HA	6	6	2	3								8	10	9		
50 < 100 HA	17	17	3	6								20	23	23		
100 < 150 HA	2	2										2	2	2		
150 & + HA										1	6	5	1	6	5	
TOT. HA	61	59	6	11			1	4		1	6	5	69	83	79	
33F2																
0 A	1	1					1	4		1	33	31	3	38	36	
1 < 3 HA	5	5	2	4									7	9	9	
3 < 5 HA	1	1	2	4									3	5	5	
5 < 10 HA	2	2											2	2	2	
10 < 15 HA	5	5						1	5				6	10	10	
15 < 20 HA	5	5	1	2						1	6	6	7	13	13	
20 < 30 HA	15	15	2	4									17	19	19	
30 < 40 HA	11	11	2	4									13	15	15	
40 < 50 HA	9	9			1	3							10	12	12	
50 < 100 HA	21	21	3	6									24	27	27	
100 < 150 HA	5	5											5	5	5	
150 & + HA					1	3				1	8	8	2	11	11	
TOT. HA	80	80	12	24	2	6	1	4	1	5	3	47	45	99	166	164
33F3																
5 < 10 HA	3	3											3	3	3	
10 < 15 HA	2	2											2	2	2	
15 < 20 HA	8	5											8	8	5	
20 < 30 HA	10	9	1	2									11	12	11	
30 < 40 HA	14	12											14	14	12	
40 < 50 HA	11	10											11	11	10	
50 < 100 HA	34	31			1	2							35	37	33	
100 < 150 HA	7	7	1	2									8	9	9	
TOT. HA	89	79	2	4	1	2							92	96	85	

RECENSEMENT AGRICOLE ET HORTICOLE 1-12-77

NIVEAU: ROYAUME

TABLEAU 13 REPARTITION DES EXPLOITATIONS SELON LES CLASSES DE GRANDEUR, LES CLASSES D'ORIENTATION TECHNICO-ECONOMIQUE ET L'IMPORTANCE DE LA MAIN-D'OEUVRE PERMANENTE NON FAMILIALE (ACTIVITE = 75 % ET PLUS - CAT 1) (suite)

CLASSES (TAILLE D'OPIEN-ISELON LA TATION SUPER-	EXPLOITATIONS OCCUPANT :										TOTAL	
	1 PERSONNE	2 PERSONNES	3 PERSONNES	4 PERSONNES	5 PERSONNES	6 PERSONNES ET PLUS						
TECHNICO- ECONO- AGRICOLE	(NOMBRE NOMBRE	(NOMBRE NOMBRE	(NOMBRE NOMBRE	(NOMBRE NOMBRE	(NOMBRE NOMBRE	(NOMBRE NOMBRE	(NOMBRE NOMBRE	(NOMBRE NOMBRE	(NOMBRE NOMBRE	(NOMBRE NOMBRE	(NOMBRE NOMBRE	
MISSE MIQUE UTILISEE	D'EX- DONT	D'EX- DONT	D'EX- DONT	D'EX- DONT	D'EX- DONT	D'EX- DONT	D'EX- DONT	D'EX- DONT	D'EX- DONT	D'EX- DONT	D'EX- DONT	
	(PLOIT. HOMMES	(PLOIT. HOMMES	(PLOIT. HOMMES	(PLOIT. HOMMES	(PLOIT. HOMMES	(PLOIT. HOMMES	(PLOIT. HOMMES	(PLOIT. HOMMES	(PLOIT. HOMMES	(PLOIT. HOMMES	(PLOIT. HOMMES	
* MODELE 1BIS AVEC MODELE 1 CORRESPONDANT *												
33G	0,01 < 50 A	1									1	1
	0,5 < 1 HA		1	2							1	2
	20 < 30 HA	1	1								1	1
	30 < 40 HA	1	1		1	2					2	4
	TOT. HA	3	2	1	2	1	2				5	8
33T	3 < 5 HA	1	1								1	1
	5 < 10 HA	1	1					1	7	6	2	8
	15 < 20 HA	1	1	1	2	1	3				3	6
	20 < 30 HA					1	1	1	4		2	7
	TOT. HA	3	3	1	2	2	4	1	4	1	7	19
31	5 < 10 HA	3	3								3	3
	10 < 15 HA	2	2								2	2
	15 < 20 HA	6	6								6	6
	20 < 30 HA	9	6			1	3				10	12
	30 < 40 HA	21	21								21	21
	40 < 50 HA	21	21	1	2			1	3		23	27
	50 < 100 HA	61	59	1	2	1	2				63	66
	100 < 150 HA	16	16	2	4	2	6				20	26
	150 & + HA	4	4								4	4
	TOT. HA	143	133	4	8	4	11	1	3		152	167
32	5 < 10 HA	1	1								1	1
	40 < 50 HA			1	1						1	2
	50 < 100 HA	1									1	1
	150 & + HA							1	10	10	1	10
	TOT. HA	2	1	1	1			1	10	10	4	14
34	5 < 10 HA	4	4								4	4
	10 < 15 HA	3	2								3	3
	15 < 20 HA	3	3								3	3
	20 < 30 HA	8	8								8	8
	30 < 40 HA	3	3								3	3
	40 < 50 HA	7	7								7	7
	50 < 100 HA	3	3			2	6				5	9
	100 < 150 HA	1	1								1	1
	TOT. HA	32	31			2	6				34	38

RECENSEMENT AGRICOLE ET HORTICOLE 1-12-77

NIVEAU: ROYAUME

TABLEAU 13 REPARTITION DES EXPLOITATIONS SELON LES CLASSES DE GRANDEUR, LES CLASSES D'ORIENTATION TECHNICO-ECONOMIQUE ET L'IMPORTANCE DE LA MAIN-D'OEUVRE PERMANENTE NON FAMILIALE (ACTIVITE = 75 % ET PLUS - CAT 1) (suite)

CLASSES (TAILLE)	EXPLOITATIONS OCCUPANT :												TOTAL				
	1 PERSONNE	2 PERSONNES	3 PERSONNES	4 PERSONNES	5 PERSONNES	6 PERSONNES ET PLUS											
ORIENTATION (SECON LAI)																	
TECHNICO-ECONOMIQUE																	
1-ECONO-1-AGRICOLE																	
MISE EN UTILISATION																	
EXPLOITATION																	
44H	0 A	9	9	1	1	2	6	1	4	2	10				15	31	30
	0.01 < 50 A	1	1												1	1	1
	0.5 < 1 HA	3	3	1	2	1	3								5	8	8
	1 < 3 HA	10	9	2	2	1	3					1	6	5	14	23	19
	3 < 5 HA	13	13	1	2	1	3								15	18	18
	5 < 10 HA	5	5	1	2							1	7	7	7	14	14
	10 < 15 HA	7	7												7	7	7
	15 < 20 HA	8	7			1	2								9	11	9
	20 < 30 HA	5	4	1	2	1	3								7	10	9
	30 < 40 HA	5	5	1	2										6	7	7
	40 < 50 HA	4	4												4	4	4
	50 < 100 HA			5	10										5	10	10
	100 < 150 HA	1	1	1	2										2	3	3
	TOT. HA	71	68	14	25	7	20	1	4	2	10	2	13	12	97	147	139
44K	0 A	7	6	1	1	1	1					3	18	10	12	30	18
	0.01 < 50 A	1	1			1	3								2	4	4
	0.5 < 1 HA	3	3	1											4	5	3
	1 < 3 HA	4	3	1				1	4			2	19	17	8	29	24
	3 < 5 HA	3	2	2	4			1	4	1	4	1	8	4	8	24	18
	5 < 10 HA	2	2												2	2	2
	10 < 15 HA									1	4				1	5	4
	15 < 20 HA	1	1							1	5				2	6	6
	20 < 30 HA	1	1												1	1	1
	30 < 40 HA	1	1												1	1	1
	TOT. HA	23	20	5	5	2	4	2	8	3	13	6	45	31	41	107	81
41	5 < 10 HA	1	1	1	1										2	3	2
	15 < 20 HA			1	2										1	2	2
	20 < 30 HA	3	3												3	3	3
	30 < 40 HA	1	1												1	1	1
	40 < 50 HA	6	5												6	6	5
	50 < 100 HA	6	6												6	6	6
	100 < 150 HA	1	1	1	2										2	3	3
	TOT. HA	18	17	3	5										21	24	22

1-0-1

RECENSEMENT AGRICOLE ET HORTICOLE 1-12-77

NIVEAU: ROYAUME

TABLEAU 13 REPARTITION DES EXPLOITATIONS SELON LES CLASSES DE GRANDEUR, LES CLASSES D'ORIENTATION TECHNICO-ECONOMIQUE ET L'IMPORTANCE DE LA MAIN-D'OEUVRE PERMANENTE NON FAMILIALE (ACTIVITE = 75 % ET PLUS - CAT 1) (suite)

CLASSES DE GRANDEUR (D'ORIENTATION TECHNICO-ECONOMIQUE)	EXPLOITATIONS OCCUPANT :																
	1 PERSONNE	2 PERSONNES	3 PERSONNES	4 PERSONNES	5 PERSONNES	6 PERSONNES ET PLUS	TOTAL										
TAILLE (HA)	NOMBRE		NOMBRE		NOMBRE		NOMBRE		NOMBRE		NOMBRE						
	UTILISEE	DONT	UTILISEE	DONT	UTILISEE	DONT	UTILISEE	DONT	UTILISEE	DONT	UTILISEE	DONT					
	PLOIT.	HOMMES	PLOIT.	HOMMES	PLOIT.	HOMMES	PLOIT.	HOMMES	PLOIT.	HOMMES	PLOIT.	HOMMES					
* MODELE 1BIS AVEC MODELE 1 CORRESPONDANT *																	
42	10 < 15 HA	1	1								1	1	1				
	30 < 40 HA			1	2						1	2	2				
	50 < 100 HA			1	2						1	2	2				
	TOT. HA	1	1	2	4						3	5	5				
43	0,01 < 50 A			1	2						1	2	2				
	5 < 10 HA	1	1								1	1	1				
	10 < 15 HA	2	2								2	2	2				
	15 < 20 HA	6	6	1	2			1	4		8	12	12				
	20 < 30 HA	6	6								6	6	6				
	30 < 40 HA	5	5								5	5	5				
	40 < 50 HA	2	2								2	2	2				
	50 < 100 HA	1	1	1	2	1	3				3	6	6				
	TOT. HA	23	23	3	6	1	3	1	4		28	36	36				
55	0 A	11	8	3	3	1	1	2	7		2	39	7	19	67	26	
	0,01 < 50 A	4	3							1				5	9	3	
	40 < 50 HA	1	1											1	1	1	
	TOT. HA	16	12	3	3	1	1	2	7	1	2	39	7	25	77	30	
TOT.	0 A	28	24	5	5	4	8	4	15	2	10	6	90	48	49	166	110
	0,01 < 50 A	93	88	53	95	20	56	7	25	2	4	7	52	46	182	349	314
	0,5 < 1 HA	131	122	45	82	22	58	13	46	5	23	9	73	57	225	437	383
	1 < 3 HA	176	161	56	98	30	80	20	73	11	53	33	333	297	326	846	762
	3 < 5 HA	36	32	19	37	8	24	2	8	2	7	8	76	65	75	192	173
	5 < 10 HA	55	54	17	30	9	26	6	24	3	14	15	121	112	105	276	260
	10 < 15 HA	42	41	5	10	7	21	5	20	7	33	9	86	75	75	214	200
	15 < 20 HA	56	51	6	12	2	5	1	4	2	10	9	84	80	76	172	162
	20 < 30 HA	193	94	10	18	5	13	3	12	1	5	8	99	97	130	254	239
	30 < 40 HA	102	99	11	22	2	5	1	4	1	4	3	31	29	120	170	163
	40 < 50 HA	96	94	6	10	1	3	1	3	1	4	1	12	12	106	132	126
	50 < 100 HA	377	371	38	76	13	35	2	8	1	5	4	50	48	435	555	543
	100 < 150 HA	129	129	47	93	8	24	2	8			1	25	187	280	279	
	150 & + HA	26	25	24	48	13	39	2	8	4	20	4	30	29	73	171	169
	TOT. HA	1450	1385	342	636	144	397	69	258	42	192	117	1162	1020	2164	4214	3888

RECENSEMENT AGRICOLE ET HORTICOLE 1-12-77

NIVEAU: ROYAUME

TABLEAU 14 REPARTITION DES EXPLOITATIONS SELON LES CLASSES DE GRANDEUR, LES CLASSES D'ORIENTATION TECHNICO-ECONOMIQUE ET LES CLASSES D'AGE DES CHEFS D'EXPLOITATION (CAT 1)

CLASSES D'ORIENTATION TECHNICO-ECONOMIQUE	TAILLE	HOMMES											TOTAL	
		19 ANS	20	25	30	35	40	45	50	55	60	65 ANS		
TECHNICO-ECONOMIQUE UTILISEE	MOINS	ANS	ANS	ANS	ANS	ANS	ANS	ANS	ANS	ANS	ANS	ANS	PLUS	

* MODELE IBIS AVEC MODELE 1 CORRESPONDANT *

11A

0.01 < 0.5 HA						3		7	4	1	3	18
0.5 < 1 HA		1	1	3		1	2	4	10	11	26	59
1 < 3 HA	1	3	2	4	5	11	18	26	29	29	16	144
3 < 5 HA		1	8	10	9	13	21	37	39	29	18	183
5 < 10 HA	2	3	13	26	18	31	61	87	58	35	19	353
10 < 15 HA		9	12	15	30	26	29	56	24	30	13	244
15 < 20 HA	1	4	9	16	28	27	30	26	20	29	11	201
20 < 30 HA	1	10	12	18	15	28	35	46	36	27	9	237
30 < 40 HA		6	6	14	21	20	25	16	19	17	13	157
40 < 50 HA			10	13	15	25	15	21	25	12	7	143
50 < 100 HA		7	26	35	61	60	64	83	40	19	20	415
100 < 150 HA		2	10	15	10	20	36	26	10	8	9	146
150 & + HA			3	4	5	9	9	15	8	6	5	64
TOT. HA	5	46	112	173	217	274	345	450	322	253	167	2364

11B

0.01 < 0.5 HA	2	21	76	124	133	208	222	225	215	144	66	1436
0.5 < 1 HA	1	27	116	210	207	244	288	246	195	129	22	1685
1 < 3 HA	1	44	147	259	283	332	376	385	344	190	36	2397
3 < 5 HA		13	44	59	67	104	121	159	124	65	7	763
5 < 10 HA		8	18	61	95	101	102	108	87	30	5	615
10 < 15 HA			12	6	18	21	13	16	5	12	5	108
15 < 20 HA		1	3	6	3	4	5	9	3	4	1	39
20 < 30 HA		1	2	8	8	5	5	2	5	1	7	44
30 < 40 HA			2	1	4	3		1	2	3	4	20
40 < 50 HA			1	2			4	3		1	2	13
50 < 100 HA			2	4	4	2	4	5	4		1	26
100 < 150 HA				1	1	2		3	2			9
150 & + HA						1		2				3
TOT. HA	4	115	423	741	823	1027	1140	1164	986	579	156	7158

11T

0.5 < 1 HA								2	1	1	2	6
1 < 3 HA						1		2	6	11	9	29
3 < 5 HA		2	1	2	6	3	4	9	11	4	2	44
5 < 10 HA				9	9	9	16	22	19	8	2	94
10 < 15 HA			1	5	2	6	9	9	7	2		41
15 < 20 HA			2	5	1	4	3	4	5	3	1	28
20 < 30 HA			2	3	1	8	6	5	7	3	1	36
30 < 40 HA	1		4	4	4	1	6	9	5	7	2	39
40 < 50 HA			1	4	4	1	2	6	4	3	1	22
50 < 100 HA		2	9	10	20	17	26	30	12	8	3	137
100 < 150 HA			2	2	5	3	7	7	4	2	2	34
150 & + HA					1		1	2				4
TOT. HA	1	4	17	41	54	52	82	111	86	50	16	514

NIVEAU: ROYAUME

TABLEAU 14 REPARTITION DES EXPLOITATIONS SELON LES CLASSES DE GRANDEUR, LES CLASSES D'ORIENTATION TECHNICO-ECONOMIQUE ET LES CLASSES D'AGE DES CHEFS D'EXPLOITATION (CAT 1) (suite)

CLASSES D'ORIENTATION TECHNICO-ECONOMIQUE	TAILLE SUPERFICIE AGRICOLE UTILISEE	HOMMES												TOTAL
		19 ANS MOINS	20 A 24 ANS	25 A 29 ANS	30 A 34 ANS	35 A 39 ANS	40 A 44 ANS	45 A 49 ANS	50 A 54 ANS	55 A 59 ANS	60 A 64 ANS	65 ANS PLUS		

* MODELE IBIS AVEC MODELE 1 CORRESPONDANT *

12														
0,01 < 0,5 HA	A			1	1			4	2	3	1	3	2	17
0,5 < 1 HA				2			3	1	1	1	1	5		14
1 < 3 HA			2	1	6	2	3	6	6	3	3	3	3	35
3 < 5 HA				1	1	1	4	4	4	3	2			20
5 < 10 HA	1				4	4	4	5	8	4	3			33
10 < 15 HA							3	2	1	4	1			11
15 < 20 HA						1	1	1	2			2		7
20 < 30 HA	1				1	1	1					1		4
30 < 40 HA						1	1							2
50 < 100 HA						1	1	2	2	2				8
100 < 150 HA									1	1				2
150 & + HA										1				1
TOT. HA		2	2	7	14	14	22	25	27	16	20	5		154
13														
0,01 < 0,5 HA	A							1		1	1	1	2	6
0,5 < 1 HA						1			3	2		4	2	12
1 < 3 HA				3	1	4	4	13	16	20	16	7		84
3 < 5 HA			4	4	7	13	12	35	27	47	36	6		191
5 < 10 HA	1		9	8	23	21	45	52	85	76	70	17		407
10 < 15 HA	1		9	13	27	19	37	45	57	74	47	19		348
15 < 20 HA			12	14	26	39	42	49	71	56	45	15		369
20 < 30 HA			10	28	45	65	70	117	110	86	45	17		593
30 < 40 HA			10	28	32	47	70	78	82	51	18	12		428
40 < 50 HA			3	15	20	25	35	49	48	28	16	8		247
50 < 100 HA	2		4	25	41	47	84	74	95	61	23	12		468
100 < 150 HA			1	2	5	7	6	14	14	8	10	4		71
150 & + HA				2		1		2	1	2	1	2		11
TOT. HA		4	62	142	228	288	406	531	609	510	332	123		3235
14														
0,01 < 0,5 HA	A							1				3		4
0,5 < 1 HA					1		1			2	1	2	2	9
1 < 3 HA			1			4	2	2	5	5	7	7	5	38
3 < 5 HA			2	1	2	1	3	4	7	8	6	1		35
5 < 10 HA			4	6	6	11	11	18	20	21	15	5		117
10 < 15 HA			3	8	12	8	15	16	33	19	13	6		133
15 < 20 HA			3	4	8	14	9	14	16	20	13	3		104
20 < 30 HA	1		3	10	15	20	18	20	14	13	12	4		130
30 < 40 HA			3	5	10	7	12	12	13	7	4			73
40 < 50 HA				4	5	6	7	16	6	4	1			49
50 < 100 HA				1	11	5	6	12	7	4	3			49
100 < 150 HA				1		1	2				1	1		6
150 & + HA				1										1
TOT. HA		1	19	42	73	76	86	117	123	104	80	27		748

RECENSEMENT AGRICOLE ET HORTICOLE 1-12-77

NIVEAU: ROYAUME

194

TABLEAU 14 REPARTITION DES EXPLOITATIONS SELON LES CLASSES DE GRANDEUR, LES CLASSES D'ORIENTATION TECHNICO-ECONOMIQUE ET LES CLASSES D'AGE DES CHEFS D'EXPLOITATION (CAT 1) (suite)

CLASSES D'ORIENTATION TECHNICO-ECONOMIQUE	TAILLE	HOMMES											TOTAL		
		19 ANS MOINS	20 ANS	25 ANS	30 ANS	35 ANS	40 ANS	45 ANS	50 ANS	55 ANS	60 ANS	65 ANS PLUS			
0.01 < 0.5 HA	1														
0.5 < 1 HA	1														
1 < 3 HA	1														
3 < 5 HA	1														
5 < 10 HA	1														
10 < 15 HA	1														
15 < 20 HA	1														
20 < 30 HA	1														
30 < 40 HA	1														
40 < 50 HA	1														
50 < 100 HA	1														
100 < 150 HA	1														
TOT. HA	1														

* MODELE 1BIS AVEC MODELE 1 CORRESPONDANT *

22C														
0.01 < 0.5 HA			1	1				2		6	1	1	2	14
0.5 < 1 HA					1	2	2	1	3	4	5			18
1 < 3 HA			2	6	4	9	11	16	25	31	29	9		142
3 < 5 HA			3	10	13	18	19	25	31	28	21	6		174
5 < 10 HA	1		4	18	27	41	49	48	63	56	35	11		353
10 < 15 HA			2	8	13	12	23	26	34	15	13	6		152
15 < 20 HA					3	4	7	8	13	4	2	4		45
20 < 30 HA			1	1	6	3	5	5	4	4	2	1		32
30 < 40 HA						1	1	1	3	1				7
40 < 50 HA				1				1			1	1		4
50 < 100 HA								3		1				4
100 < 150 HA							1							1
TOT. HA	1		13	45	67	90	120	134	182	145	109	40		946
22D														
0.01 < 0.5 HA			1	10	13	26	50	75	104	96	89	34		498
0.5 < 1 HA				1		4	5	8	11	14	10	2		55
1 < 3 HA			1		1		3	7	16	10	4	1		43
3 < 5 HA								1			2			3
5 < 10 HA										1				1
TOT. HA			2	11	14	30	58	91	131	121	105	37		600
22T														
0.01 < 0.5 HA			4	8	6	6	8	1	2	5	5	2		47
0.5 < 1 HA			3	6	1	8	6	7	6	3	3	3		46
1 < 3 HA	1		5	19	16	12	20	33	34	14	11	6		171
3 < 5 HA			1	4	6	12	8	15	15	5	3	4		66
5 < 10 HA			2	5	10	9	11	10	12	8	7	5		79
10 < 15 HA				2	2	1	3	8	2	2	3	4		27
15 < 20 HA				1		2	1	4	1	1	1			11
20 < 30 HA				1	1	3	1	2	1	2	1	1		13
30 < 40 HA							2	2	1					5
40 < 50 HA												1		1
50 < 100 HA							1							1
100 < 150 HA							1							1
TOT. HA	1		15	46	42	53	62	75	74	40	34	26		468

NIVEAU: ROYAUME

TABLEAU 14 REPARTITION DES EXPLOITATIONS SELON LES CLASSES DE GRANDEUR, LES CLASSES D'ORIENTATION TECHNICO-ECONOMIQUE ET LES CLASSES D'AGE DES CHEFS D'EXPLOITATION (CAT 1) (suite)

		HOMMES											
CLASSES TAILLE	PROFICIE	19	20	25	30	35	40	45	50	55	60	65	TOTAL
TECHNICO- ECONO- MIQUE	AGRICOLE UTILISEE	ANS	ANS	ANS	ANS	ANS	ANS	ANS	ANS	ANS	ANS	ANS	ANS

* MODELE 1BIS AVEC MODELE 1 CORRESPONDANT *

21

0,01 < 50 HA			2	1		3	1	4	2	1	1	15
0,5 < 1 HA		1		1	1	1	2	1	2	1	1	11
1 < 3 HA		1	1	4	5	7	9	7	3	1	38	
3 < 5 HA			1	2	5	7	2	7			24	
5 < 10 HA			2	1	3	5	6	5	2	1	32	
10 < 15 HA			1	1	3	2	1	1	2	1	13	
15 < 20 HA			1	2	2	2	1	1		2	9	
20 < 30 HA		1		2	3	1	1	4	1		13	
30 < 40 HA					1	1					2	
40 < 50 HA			1								1	
50 < 100 HA					1	1		1		1	4	
100 < 150 HA									1		1	
TOT. HA		3	9	14	17	21	26	29	27	9	8	163

23

0,5 < 1 HA									2	1	2	5
1 < 3 HA							4	4	3	3	1	15
3 < 5 HA							2	1	2	4	2	11
5 < 10 HA			3		1	5	10	9	6	5		39
10 < 15 HA				3	2	3	11	7	3	2		31
15 < 20 HA			1	1	1	1	2	5	3	2		16
20 < 30 HA			3	2	5	3	3	3	4	1		24
30 < 40 HA				1			1	1			1	4
40 < 50 HA						1					2	3
50 < 100 HA			1						2			3
TOT. HA			8	7	9	13	33	30	25	18	8	151

24

0,01 < 50 HA									1			1
1 < 3 HA						1		2	1	2	1	7
3 < 5 HA						1	2	3	4	2	3	15
5 < 10 HA	1	1		1	2	2	6	8	7	4	1	33
10 < 15 HA					1	4	9	5	2			21
15 < 20 HA			1		3		1	5	2			12
20 < 30 HA				1	1	1	1	1	1		1	7
40 < 50 HA					1							1
TOT. HA	1	1	1	2	10	9	20	25	16	9	3	97

RECENSEMENT AGRICOLE ET HORTICOLE 1-12-77

NIVEAU: ROYAUME

TABLEAU 14 REPARTITION DES EXPLOITATIONS SELON LES CLASSES DE GRANDEUR, LES CLASSES D'ORIENTATION TECHNICO-ECONOMIQUE ET LES CLASSES D'AGE DES CHEFS D'EXPLOITATION (CAT 1) (suite)

CLASSES D'ORIENTATION TECHNICO-ECONOMIQUE ET LES CLASSES D'AGE DES CHEFS D'EXPLOITATION (CAT 1)	HOMMES													TOTAL
	10 ANS MOINS	10 A 14 ANS	15 A 19 ANS	20 A 24 ANS	25 A 29 ANS	30 A 34 ANS	35 A 39 ANS	40 A 44 ANS	45 A 49 ANS	50 A 54 ANS	55 A 59 ANS	60 A 64 ANS	65 ANS PLUS	

* MODELE IBIS AVEC MODELE 1 CORRESPONDANT *

33F1

CLASSES DE GRANDEUR	0 A	1	1	1	1	1	1	1	1	1	1	1	1	1	TOTAL
0,01 < 0,5 HA															
0,5 < 1 HA		1	1	1	1	1									6
1 < 3 HA	2	3	4	4	7	12	33	53	57	80	72	327			327
3 < 5 HA	2	7	7	15	24	54	99	178	157	183	102	828			828
5 < 10 HA	10	61	61	117	175	266	491	671	662	465	100	3059			3059
10 < 15 HA	10	64	133	165	257	435	597	692	562	337	53	3305			3305
15 < 20 HA	9	69	177	205	307	391	544	540	401	176	22	2852			2852
20 < 30 HA	5	62	173	263	351	492	569	557	300	117	22	2916			2916
30 < 40 HA	2	15	70	103	131	204	199	185	99	35	10	1053			1053
40 < 50 HA		9	32	49	72	89	95	66	32	11	5	459			459
50 < 100 HA		9	27	44	41	79	51	50	29	7	4	341			341
100 < 150 HA				2	2	3	2	2	2		1	14			14
150 & + HA							2	1				3			3
TOT. HA	40	271	685	974	1389	2025	2686	2999	2306	1426	429	15230			15230

33F2

CLASSES DE GRANDEUR	0 A	1	1	1	1	1	1	1	1	1	1	1	1	1	TOTAL
0,01 < 0,5 HA															
0,5 < 1 HA		2	2	3	6	11	7	11	3		1	46			46
1 < 3 HA			1	1	2	2	4	2	3	6	21				21
3 < 5 HA		2	8	7	14	27	28	37	54	61	289				289
5 < 10 HA		6	10	16	17	33	46	60	93	89	72	442			442
10 < 15 HA	1	24	39	40	58	85	154	169	190	152	70	982			982
15 < 20 HA	1	14	35	45	42	82	124	160	149	99	46	797			797
20 < 30 HA	3	20	30	39	35	63	90	134	91	57	25	587			587
30 < 40 HA	3	23	38	57	63	113	130	180	137	75	28	847			847
40 < 50 HA	1	4	24	44	36	71	106	107	44	31	4	472			472
50 < 100 HA	2	4	18	19	32	43	62	46	22	14	5	267			267
100 < 150 HA		2	15	30	28	50	58	46	32	13	6	280			280
150 & + HA						4	1	5	1	1		12			12
TOT. HA	11	101	222	302	333	591	818	967	823	613	342	5123			5123

33F3

CLASSES DE GRANDEUR	0 A	1	1	1	1	1	1	1	1	1	1	1	1	1	TOTAL
0,01 < 0,5 HA															
0,5 < 1 HA						1	1	1	2	1	5	4	15		15
1 < 3 HA	1	1	1		1	3	11	22	18	29	28	115			115
3 < 5 HA	1	3	8	7	7	14	36	57	58	73	46	310			310
5 < 10 HA	2	16	40	50	69	158	257	353	335	252	63	1595			1595
10 < 15 HA	2	31	76	98	140	198	311	363	321	194	34	1768			1768
15 < 20 HA	6	25	70	102	152	210	303	368	256	131	32	1655			1655
20 < 30 HA	2	45	100	139	218	306	413	413	278	155	27	2096			2096
30 < 40 HA		18	62	93	134	206	226	221	131	56	12	1159			1159
40 < 50 HA	1	12	27	46	79	98	110	97	48	30	5	553			553
50 < 100 HA		8	31	51	88	95	105	70	49	22	8	527			527
100 < 150 HA		1	4	2	4	6	6	6	2	5	2	38			38
150 & + HA						1						1			1
TOT. HA	15	160	419	588	894	1295	1779	1972	1497	952	261	9832			9832

NIVEAU: ROYAUME

TABLEAU 14 - REPARTITION DES EXPLOITATIONS SELON LES CLASSES DE GRANDEUR, LES CLASSES D'ORIENTATION TECHNICO-ECONOMIQUE ET LES CLASSES D'AGE DES CHEFS D'EXPLOITATION (CAT 1) (suite)

CLASSES TAILLE		HOMMES												TOTAL
ORIENTATION	TAAILLE	19 ANS	20 A	25 A	30 A	35 A	40 A	45 A	50 A	55 A	60 A	65 ANS	PLUS	
TECHNICO-ECONOMIQUE	AGRICOLE	ET MOINS ANS	ANS	ANS	ANS	ANS	ANS	ANS	ANS	ANS	ANS	ANS	PLUS	

* MODELE 1BIS AVEC MODELE 1 CORRESPONDANT *

33G

0 A				1				1	1	2	2			7
0,01 < 50 A				1			1	1	1				5	9
0,5 < 1 HA					1	1		6	3				2	13
1 < 3 HA					1	2	3	5		2	6		5	24
3 < 5 HA				1			2	3		2			3	11
5 < 10 HA								1	1	1				3
10 < 15 HA					1		1	1	2					5
15 < 20 HA								1						1
20 < 30 HA						1	1	1						3
30 < 40 HA					1							1		2
50 < 100 HA					1									1
TOT. HA				3	5	4	8	20	8	7	9	15		79

33T

0 A							1	1		1				3
0,01 < 50 A							2	1	1					4
0,5 < 1 HA				1			1			1	1	1	3	8
1 < 3 HA	1						1		4	3	3	2	1	15
3 < 5 HA								1	4	2	1	2	1	11
5 < 10 HA			1	2			1	1	5	8	5	3	2	28
10 < 15 HA			1				1	2	1		1	1	1	8
15 < 20 HA			1					2	1				1	6
20 < 30 HA	1				1		1	1		2	1		1	8
30 < 40 HA										2				2
40 < 50 HA					1									1
TOT. HA	2	3	3	2	8	8	17	19	13	9	10			94

31

0,01 < 50 A							1			1			1	3
0,5 < 1 HA								1		2	1	4	3	11
1 < 3 HA				1	1	2	8	11	18	21	28	19	19	109
3 < 5 HA			4	7	7	9	16	38	54	55	59	29	278	278
5 < 10 HA	1	12	25	30	53	92	151	193	220	169	56	1002		1002
10 < 15 HA	1	13	42	65	87	140	225	295	235	152	36	1291		1291
15 < 20 HA	1	20	68	70	97	186	207	240	194	127	27	1237		1237
20 < 30 HA	2	34	85	124	166	223	302	333	209	111	38	1647		1647
30 < 40 HA		16	56	98	102	141	173	149	95	39	23	892		892
40 < 50 HA		6	34	34	46	67	85	86	43	17	6	424		424
50 < 100 HA	1	8	24	45	53	93	113	94	64	29	6	530		530
100 < 150 HA			3	4	9	7	7	8	7	2	1	48		48
150 & + HA			1	1	1	2	2	2				8		8
TOT. HA	6	113	346	479	644	976	1315	1474	1145	737	245	7480		7480

RECENSEMENT AGRICOLE ET HORTICOLE 1-12-77

NIVEAU: ROYAUME

198.-

TABLEAU 14 REPARTITION DES EXPLOITATIONS SELON LES CLASSES DE GRANDEUR, LES CLASSES D'ORIENTATION TECHNICO-ECONOMIQUE ET LES CLASSES D'AGE DES CHEFS D'EXPLOITATION (CAT 1) (suite)

CLASSES D'ORIENTATION		HOMMES												TOTAL
TECHNICO-ECONOMIQUE	AGRICOLE	19 ANS MOINS	20 A 24 ANS	25 A 29 ANS	30 A 34 ANS	35 A 39 ANS	40 A 44 ANS	45 A 49 ANS	50 A 54 ANS	55 A 59 ANS	60 A 64 ANS	65 ANS PLUS		

* MODELE 1BIS AVEC MODELE 1 CORRESPONDANT *

32														
0,01 < 50 A														1
0,5 < 1 HA														1
1 < 3 HA	1				1				2	3	3	2	3	15
3 < 5 HA								2	3	1	2	4	3	15
5 < 10 HA	1		1	3	2	2	2	11	16	9	1			48
10 < 15 HA			1	1	5	6	3	10	6	5				37
15 < 20 HA				3	4	7	5	4	1					24
20 < 30 HA			1	2	2	4	1	4	1				1	16
30 < 40 HA			1	2	1			2	2					8
40 < 50 HA								1	1			1		2
50 < 100 HA								1	1					3
100 & + HA													1	1
TOT. HA	2		4	12	10	19	21	38	34	22		9		171
34														
0 A							2	1						3
0,01 < 50 A									1			1	1	3
0,5 < 1 HA								2	1	2	1	4	17	27
1 < 3 HA		1	1	2	1	6	7	19	16	31	33	33	117	
3 < 5 HA		4	4	9	11	31	27	75	68	92	36	357		
5 < 10 HA		22	41	59	123	194	308	407	357	232	47	1790		
10 < 15 HA	1	41	120	136	193	281	383	374	272	135	26	1962		
15 < 20 HA	1	23	86	125	145	231	216	202	132	58	13	1232		
20 < 30 HA	1	7	55	106	126	154	193	172	91	30	8	943		
30 < 40 HA		4	11	21	37	37	40	44	17	8	3	222		
40 < 50 HA		1	6	4	16	11	11	10	7			66		
50 < 100 HA			1	1	12	3	4	8	4	3		36		
100 < 150 HA									1			1		
TOT. HA	3	103	325	463	664	952	1191	1314	966	594	184	6759		
44H														
0 A	1	5	21	30	33	32	33	27	29	12	5	228		
0,01 < 50 A	1		9	10	13	17	17	22	17	23	6	135		
0,5 < 1 HA		3	6	17	16	24	29	32	21	29	13	190		
1 < 3 HA	2	17	40	36	73	78	108	134	94	79	21	682		
3 < 5 HA		9	25	32	52	82	95	132	110	90	18	645		
5 < 10 HA	1	28	88	131	217	312	350	351	270	113	13	1874		
10 < 15 HA	2	15	71	108	170	232	238	205	134	50	6	1231		
15 < 20 HA		4	31	54	95	117	114	100	40	15	2	572		
20 < 30 HA		3	21	29	48	76	70	48	16	14	2	327		
30 < 40 HA			5	2	10	12	15	9	3	3	1	60		
40 < 50 HA				2	5	5	6	7	3			28		
50 < 100 HA			1	2	3	2	5	2	1		1	17		
100 < 150 HA								2				2		
TOT. HA	7	84	318	453	735	989	1082	1069	738	428	88	5991		

NIVEAU: ROYAUME

TABLEAU 14 REPARTITION DES EXPLOITATIONS SELON LES CLASSES DE GRANDEUR, LES CLASSES D'ORIENTATION TECHNICO-ECONOMIQUE ET LES CLASSES D'AGE DES CHEFS D'EXPLOITATION (CAT 1) (suite)

		HOMMES												
CLASSES TAILLE	ORIENTATION	19 ANS	20 A	25 A	30 A	35 A	40 A	45 A	50 A	55 A	60 A	65 ANS	TOTAL	
TECHNICO-ECONOMIQUE	AGRICOLE	MOINS	ANS	ANS	ANS	ANS	ANS	ANS	ANS	ANS	ANS	PLUS		

* MODELE 1E1S AVEC MODELE 1 CORRESPONDANT *

44K

0 A	6	11	19	19	36	41	33	35	14	4	218
0,01 < 50 A	1	2	5	11	15	19	15	18	10	5	101
0,5 < 1 HA	3	5	4	12	11	17	13	26	14	5	110
1 < 3 HA	6	6	10	13	20	53	50	30	24	4	216
3 < 5 HA		4	6	10	22	24	28	27	18	2	141
5 < 10 HA	2	4	15	26	53	54	75	48	34	1	312
10 < 15 HA		4	7	18	30	40	32	20	8		159
15 < 20 HA	1	4	4	4	4	12	10	7	5		51
20 < 30 HA		3	3	5	5	4	3	4	1		28
30 < 40 HA					2	1					3
40 < 50 HA					1						1
50 < 100 HA						1					1
TOT. HA	19	43	73	119	199	265	259	215	128	21	1341

44T

0,5 < 1 HA						1		1			2
1 < 3 HA					2	1		1	3		7
3 < 5 HA		1	1		1	3	1	4			11
5 < 10 HA	2		2	4	7	9	9	6	3		42
10 < 15 HA	1	2	2	1	5	5	4	8			28
15 < 20 HA	1	1	1	3	4		2	2	1		15
20 < 30 HA						2	1	1	1		4
TOT. HA	4	4	6	8	19	21	17	22	8		109

41

0,01 < 50 A						1	2	1			4
0,5 < 1 HA			1		1	1			1	5	9
1 < 3 HA	1	2	1	2	2	1	6	7	10	3	35
3 < 5 HA	4	2	6	1	3	6	9	10	14	5	60
5 < 10 HA	1	6	11	22	23	22	53	38	39	10	247
10 < 15 HA	1	4	10	21	30	17	38	51	34	20	229
15 < 20 HA		4	16	13	23	23	42	30	16	1	184
20 < 30 HA		5	15	23	30	34	28	30	18	12	200
30 < 40 HA			5	7	4	17	9	16	6	2	66
40 < 50 HA			1	3	4	5	5	4	4	2	28
50 < 100 HA			2	2	4	2	3	7	1		21
100 < 150 HA				1		2	1				4
TOT. HA	2	24	64	100	121	128	157	208	135	116	1087

NIVEAU: ROYAUME

TABLEAU 14 REPARTITION DES EXPLOITATIONS SELON LES CLASSES DE GRANDEUR, LES CLASSES D'ORIENTATION TECHNICO-ECONOMIQUE ET LES CLASSES D'AGE DES CHEFS D'EXPLOITATION (CAT 1) (suite)

CLASSES D'ORIENTATION TECHNICO-ECONOMIQUE	TAILLE SUPER-AGRICOLE UTILISEE	HOMMES											TOTAL
		19 ANS MOINS	20 A 24 ANS	25 A 29 ANS	30 A 34 ANS	35 A 39 ANS	40 A 44 ANS	45 A 49 ANS	50 A 54 ANS	55 A 59 ANS	60 A 64 ANS	65 ANS PLUS	

* MODELE 1BIS AVEC MODELE 1 CORRESPONDANT *

42	0,5 < 1 HA									1				1
	1 < 3 HA			1		1	1		2	1	1			7
	3 < 5 HA		1						3	10	2			19
	5 < 10 HA			2	5	3	4	2	7	4	3	1		31
	10 < 15 HA			3	1	1	2	1	3	2	1			14
	15 < 20 HA				1		1			1	1	1		5
	20 < 30 HA				1	1		1	1		1			5
	30 < 40 HA									1				1
	50 < 100 HA								1					1
	TOT. HA		1	6	8	6	9	7	18	18	9	2		84
43	0 A											1		1
	0,01 < 50 A						1		1	1		1		4
	0,5 < 1 HA			1					2	1	2	3	6	15
	1 < 3 HA			1	4	2	5		11	18	14	19	5	79
	3 < 5 HA		2	2	2	12	15	29	62	54	43	7		228
	5 < 10 HA	1	20	31	68	93	170	227	287	240	137	12		1286
	10 < 15 HA	2	17	71	105	164	184	274	247	119	65	10		1258
	15 < 20 HA	1	12	41	77	100	125	146	124	54	28	3		711
	20 < 30 HA		8	20	46	79	89	99	89	51	18	5		504
	30 < 40 HA			10	4	18	15	20	11	5	2			85
	40 < 50 HA		2		6	8	6	2	4	2	2			32
	50 < 100 HA		1	1			2	2	6	1				13
	TOT. HA	4	62	178	312	477	611	813	850	542	319	48		4216
55	0 A			8	8	15	13	9	14	4	6	4		81
	0,01 < 50 A			1		1	5	1	2	2	2	2		16
	0,5 < 1 HA		1	2				3	3	1	2	5		18
	1 < 3 HA			1	1	1	3		4	4	5	6		24
	3 < 5 HA				1			1		1	1	3		7
	5 < 10 HA		1		2	1		1	1	4	2	1		13
	10 < 15 HA				2		1	2	1	6	2	2		16
	15 < 20 HA				1	1	1	2	1	1	2			9
	20 < 30 HA				2		2	1	1	2	1	1		10
	30 < 40 HA										1			1
	40 < 50 HA						1	1	1					3
	50 < 100 HA							1						1
	TOT. HA		1	10	18	20	28	22	26	26	24	24		199

RECENSEMENT AGRICOLE ET HORTICOLE 1-12-77

NIVEAU: ROYAUME

TABLEAU 14 REPARTITION DES EXPLOITATIONS SELON LES CLASSES DE GRANDEUR, LES CLASSES D'ORIENTATION TECHNICO-ECONOMIQUE ET LES CLASSES D'AGE DES CHEFS D'EXPLOITATION (CAT 1) (suite)

CLASSES D'ORIENTATION TECHNICO-ECONOMIQUE	TAILLE (SELON LA SUPERFICIE AGRICOLE UTILISEE)	HOMMES												TOTAL
		19 ANS MOINS	20 A 24 ANS	25 A 29 ANS	30 A 34 ANS	35 A 39 ANS	40 A 44 ANS	45 A 49 ANS	50 A 54 ANS	55 A 59 ANS	60 A 64 ANS	65 ANS PLUS		

* MODELE IBIS AVEC MODELE 1 CORRESPONDANT *

TOT.	0 A	1	13	43	61	75	95	93	86	74	35	14	590
0,01 < 0,5 HA	3	28	112	160	194	322	345	400	369	290	140	2363	
0,5 < 1 HA	1	39	144	245	259	308	386	348	299	266	188	2483	
1 < 3 HA	10	90	244	367	444	556	762	903	805	686	337	5204	
3 < 5 HA	3	66	145	203	272	450	651	958	928	845	371	4692	
5 < 10 HA	24	206	418	712	1062	1639	2369	3024	2744	1827	443	14468	
10 < 15 HA	21	224	625	841	1205	1759	2412	2660	2025	1194	271	13237	
15 < 20 HA	22	191	560	763	1078	1460	1803	1908	1314	719	164	9982	
20 < 30 HA	17	213	570	903	1236	1640	2009	2024	1267	629	179	10687	
30 < 40 HA	4	76	286	437	559	815	916	873	485	227	85	4763	
40 < 50 HA	3	37	150	205	314	393	464	406	222	111	43	2348	
50 < 100 HA	3	41	167	277	368	501	529	507	305	127	62	2887	
100 < 150 HA		4	22	32	39	57	77	72	38	29	20	390	
150 & + HA			7	5	8	12	17	24	10	7	9	99	
TOT. HA	112	1228	3493	5211	7113	10007	12833	14193	10885	6992	2326	74393	

RECENSEMENT AGRICOLE ET HORTICOLE 1-12-77

NIVEAU: ROYAUME

202

TABLEAU 14 REPARTITION DES EXPLOITATIONS SELON LES CLASSES DE GRANDEUR, LES CLASSES D'ORIENTATION TECHNOICO-ECONOMIQUE ET LES CLASSES D'AGE DES CHEFS D'EXPLOITATION (CAT 1)

CLASSES D'ORIENTATION TECHNOICO-ECONOMIQUE	TAILLE SUPER-AGRICOLE UTILISEE	FEMMES											TOTAL
		19 ANS MOINS	20 A 24 ANS	25 A 29 ANS	30 A 34 ANS	35 A 39 ANS	40 A 44 ANS	45 A 49 ANS	50 A 54 ANS	55 A 59 ANS	60 A 64 ANS	65 ANS PLUS	

* MODELE 1BIS AVEC MODELE 1 CORRESPONDANT *

11A

0,01 < 0,5 HA					1		1		2				2	6
0,5 < 1 HA		1	1			1	3	3	4	2	2	2	20	
1 < 3 HA			2	1	2	5	9	12	7	6	3	47		
3 < 5 HA				6	7	6	10	10	11	4	3	57		
5 < 10 HA		1	2	4	10	15	17	22	7	5	8	91		
10 < 15 HA	1		5	3	10	10	7	10	5	2	2	55		
15 < 20 HA			2	3	2	7	6	3	3	1	3	30		
20 < 30 HA			3	1	1	3	6	3	6		4	27		
30 < 40 HA			1	1		1		4	3		4	14		
40 < 50 HA				1		1		3	2	2		9		
50 < 100 HA				1	4	1	5	4	3	2	5	25		
100 < 150 HA					1			2	1	1	1	6		
150 & + HA									1		1	2		
TOT. HA	1	2	16	22	38	53	65	76	53	25	38	389		

11B

0,01 < 0,5 HA	1	5	15	17	30	34	36	33	20	8	8	207
0,5 < 1 HA		4	4	10	11	27	32	22	14	7	4	135
1 < 3 HA		2	7	14	24	31	31	35	19	2	4	169
3 < 5 HA		1	3	3	2	4	3	2	4			22
5 < 10 HA		1		2	3	1	2	4	1		2	16
10 < 15 HA				2	1	2	1		2		2	10
15 < 20 HA					1			2	1	1		5
20 < 30 HA						2			1	1		4
30 < 40 HA				1	1	1		1			1	5
40 < 50 HA							1					1
50 < 100 HA		1						1	1	1		4
100 < 150 HA									1			1
TOT. HA	1	14	29	49	73	102	106	100	64	20	21	579

11T

0,5 < 1 HA						1		1				2
1 < 3 HA				3	3	2	4		2		1	15
3 < 5 HA			2				1	2		1		6
5 < 10 HA							1	2	1			4
10 < 15 HA								1		1		2
15 < 20 HA									1			1
20 < 30 HA						2	1		1		1	5
40 < 50 HA						1	2					3
50 < 100 HA				1							1	2
100 < 150 HA								1				1
TOT. HA			2	4	3	6	10	6	5	2	3	41

NIVEAU: ROYAUME

TABLEAU 14 REPARTITION DES EXPLOITATIONS SELON LES CLASSES DE GRANDEUR, LES CLASSES D'ORIENTATION TECHNICO-ECONOMIQUE ET LES CLASSES D'AGE DES CHEFS D'EXPLOITATION (CAT 1) (suite)

		FEMMES												
CLASSES D'ORIENTATION TECHNICO-ECONOMIQUE	TAILLE SELON LA SUPERFICIE AGRI-COLE UTILISEE	19 ANS MOINS	20 A 24 ANS	25 A 29 ANS	30 A 34 ANS	35 A 39 ANS	40 A 44 ANS	45 A 49 ANS	50 A 54 ANS	55 A 59 ANS	60 A 64 ANS	65 ANS ET PLUS	TOTAL	
* MODELE 1BIS AVEC MODELE 1 CORRESPONDANT *														
12														
	0,01 < 50 A			1			2						3	
	0,5 < 1 HA						2		1				3	
	1 < 3 HA					1	3				1		5	
	3 < 5 HA		1			1				2			4	
	5 < 10 HA						1			1			2	
	10 < 15 HA				1								1	
	40 < 50 HA								1				1	
	TOT. HA		2	1	2	8	2	3	1				19	
13														
	0,01 < 50 A				1								1	
	0,5 < 1 HA							2	1		1		4	
	1 < 3 HA		1	3	4	3	3	5	5	5	2	3	29	
	3 < 5 HA		2	4	4	2	5	7	5	1			30	
	5 < 10 HA		3	7	5	9	11	10	7	3	4		59	
	10 < 15 HA	2		3	3	3	3	8	4	2	1		29	
	15 < 20 HA		1		6	4	6	2	5	2	5		31	
	20 < 30 HA	2	3		1	4	8	7	5	3	4		37	
	30 < 40 HA			1	2	1	2	4	1		4		15	
	40 < 50 HA					2	2	4	2	2			12	
	50 < 100 HA				1	2	4	2	5	1	1		16	
	100 < 150 HA										2		2	
	TOT. HA	4	10	19	26	30	46	50	39	19	22		265	
14														
	0,01 < 50 A									1			1	
	0,5 < 1 HA						1		1				2	
	1 < 3 HA	1	1	1	2	1	2	1	1	1	2		11	
	3 < 5 HA			1			1	4	1				7	
	5 < 10 HA			3	2	5	7	3	1	1			22	
	10 < 15 HA		1		2	1	2	3					9	
	15 < 20 HA			2		2	3	2					9	
	20 < 30 HA				1	3	2	3	1	1			11	
	30 < 40 HA			1	2				1		2		6	
	40 < 50 HA					1							1	
	50 < 100 HA					1		1	1				3	
	100 < 150 HA								1				1	
	TOT. HA	1	2	8	9	15	16	18	8	4	2		83	

RECENSEMENT AGRICOLE ET HORTICOLE 1-12-77

NIVEAU: ROYAUME

204.-

TABLEAU 14 REPARTITION DES EXPLOITATIONS SELON LES CLASSES DE GRANDEUR, LES CLASSES D'ORIENTATION TECHNICO-ECONOMIQUE ET LES CLASSES D'AGE DES CHEFS D'EXPLOITATION (CAT 1) (suite)

CLASSES D'ORIENTATION TECHNICO-ECONOMIQUE ET CLASSES D'AGE DES CHEFS D'EXPLOITATION (CAT 1)	FEMMES													TOTAL
	19 ANS MOINS	20 ANS	25 ANS	30 ANS	35 ANS	40 ANS	45 ANS	50 ANS	55 ANS	60 ANS	65 ANS	PLUS		

* MODELE IBIS AVEC MODELE 1 CORRESPONDANT *

22C	0,01 < 50 A								1			1			2
	0,5 < 1 HA							1				2	1		4
	1 < 3 HA				1	1	9	3	1	2	2	2	2		21
	3 < 5 HA				2	3		5	2	1	2				15
	5 < 10 HA				1	1	5	4	2	3	1	3			20
	10 < 15 HA							1							1
	15 < 20 HA				1										1
	20 < 30 HA							1					1		2
	30 < 40 HA										2				2
	TOT. HA				5	5	14	15	6	8	8	7			68
22D	0,01 < 50 A			3	13	25	33	52	46	49	20	23			264
	0,5 < 1 HA			1		2	3	3	1	2	3				15
	1 < 3 HA					2	2		1						5
	3 < 5 HA				1										1
	TOT. HA			4	14	29	38	55	48	51	23	23			285
22T	0,5 < 1 HA						1	1	2	1					5
	1 < 3 HA			1				1		3	1		1		7
	3 < 5 HA											1			1
	5 < 10 HA				1				2	1					4
	10 < 15 HA					1									1
	20 < 30 HA							1					1		2
	TOT. HA			1	1	2	3	2	5	3	1	2			20
21	0,01 < 50 A					1				1					2
	0,5 < 1 HA								4		1				5
	1 < 3 HA			1	1			1		2	1				6
	5 < 10 HA					1	1								2
	20 < 30 HA								1						1
	40 < 50 HA												1		1
	TOT. HA			1	1	2	1	1	5	3	2		1		17

NIVEAU: ROYAUME

TABLEAU 14 REPARTITION DES EXPLOITATIONS SELON LES CLASSES DE GRANDEUR, LES CLASSES D'ORIENTATION TECHNICO-ECONOMIQUE ET LES CLASSES D'AGE DES CHEFS D'EXPLOITATION (CAT 1) (suite)

CLASSES DE GRANDEUR	FEMMES												TOTAL
	19 ANS	20 A 24 ANS	25 A 29 ANS	30 A 34 ANS	35 A 39 ANS	40 A 44 ANS	45 A 49 ANS	50 A 54 ANS	55 A 59 ANS	60 A 64 ANS	65 ANS ET PLUS		
* MODELE 1BIS AVEC MODELE 1 CORRESPONDANT *													
23													
0,5 < 1 HA									1				1
1 < 3 HA						2		1	1	1			5
3 < 5 HA						1	1	1	3				6
5 < 10 HA							2	1	2	1			6
10 < 15 HA						1							1
15 < 20 HA						1							1
20 < 30 HA								1	1				2
TOT. HA						5	3	4	8	2			22
24													
0,01 < 50 A												1	1
1 < 3 HA				1	1	2		2					5
3 < 5 HA			1						1				2
5 < 10 HA			1	1			2	1	1				6
10 < 15 HA				1			1	1		2			5
TOT. HA			2	3		2	3	4	2	3			19
33F1													
0,01 < 50 A						1		2	1			1	5
0,5 < 1 HA					4	9	8	19	10	9	5		64
1 < 3 HA		1	8	9	27	47	56	92	61	30	30	30	361
3 < 5 HA		6	12	26	56	77	118	143	100	35	18	18	591
5 < 10 HA	3	19	48	69	121	166	274	257	129	49	28	28	1163
10 < 15 HA	3	16	22	49	86	116	124	185	62	11	10	10	604
15 < 20 HA	2	5	13	25	27	56	40	43	22	7	4	4	244
20 < 30 HA		5	12	15	21	28	31	24	14	2	1	1	153
30 < 40 HA				4	2	13	11	9	7	2	3	3	51
40 < 50 HA			2		5	2	3	2	1	1	1	1	17
50 < 100 HA			1			1	1	2	1	1	1	1	7
TOT. HA	8	52	118	197	349	516	666	698	408	146	102	102	3260
33F2													
0 A					3	8	3	5					19
0,01 < 50 A			1		2	3	3	2	3	1	1	1	16
0,5 < 1 HA				1	5	10	9	12	10	8	8	8	63
1 < 3 HA		2	4	14	22	23	52	40	40	17	20	20	234
3 < 5 HA		5	5	12	25	32	51	48	48	17	14	14	257
5 < 10 HA	1	3	21	23	49	55	71	82	51	17	22	22	385
10 < 15 HA		5	8	19	27	28	47	46	30	9	3	3	222
15 < 20 HA	1		7	12	7	19	24	10	9	9	3	3	101
20 < 30 HA	1	2	3	10	12	14	15	11	10	2	2	2	82
30 < 40 HA			1	1	4	3	2	3	3	1	1	1	18
40 < 50 HA			1	1	1	1	3	4	2	1	1	1	15
50 < 100 HA					1	2	1	1	1	1	1	1	6
TOT. HA	3	17	51	93	149	198	281	264	207	82	74	74	1419

TABIEAU 14 REPARTITION DES EXPLOITATIONS SELON LES CLASSES DE GRANDEUR, LES CLASSES D'ORIENTATION TECHNICO-ECONOMIQUE ET LES CLASSES D'AGE DES CHEFS D'EXPLOITATION (CAT 1) (suite)

FEMMES													
CLASSES TAILLE	19	20	25	30	35	40	45	50	55	60	65	TOTAL	
ORIENTATION	ANS	A	A	A	A	A	A	A	A	A	ANS	ET	
ECONOMIQUE	ET	24	29	34	39	44	49	54	59	64	ET		
UTILISEE	MOINS	ANS	ANS	ANS	ANS	ANS	ANS	ANS	ANS	ANS	PLUS		

* MODELE IBIS AVEC MODELE 1 CORRESPONDANT *

33F3													
0.5 < 1 HA		1				1	2	3	5	2			14
1 < 3 HA		1	1	3	7	6	23	20	10	7	8		86
3 < 5 HA	1		2	3	10	16	42	30	24	8	10		146
5 < 10 HA	1	5	11	16	30	43	68	70	54	13	8		319
10 < 15 HA	2	6	11	16	16	23	35	30	21	7	5		172
15 < 20 HA	2	1	4	7	16	14	26	24	15	3	5		117
20 < 30 HA		5	7	8	9	22	16	17	4	3	3		94
30 < 40 HA			2	4	5	4	10	3	5	1	3		37
40 < 50 HA					3	2	2	2	2	1	1		13
50 < 100 HA		1		1		1	3	2	3				11
100 < 150 HA							1						1
TOT. HA	6	20	38	58	96	132	228	201	143	45	43		1010
33G													
0,01 < 50 A				1	2	1	1		1	2			8
0,5 < 1 HA			2	2	1	3	2				4		14
1 < 3 HA					1	3	3	1	4	2	1		15
3 < 5 HA				1	1		1	2	1				6
5 < 10 HA					1	1		1	1				4
10 < 15 HA			1										1
15 < 20 HA											1		1
50 < 100 HA					1								1
TOT. HA			3	4	7	5	8	6	7	4	6		50
33T													
0,5 < 1 HA						1							1
1 < 3 HA			1		1	3				1	1		7
3 < 5 HA						1	1	3					5
5 < 10 HA	1				2			1	1				5
10 < 15 HA		1		1			1						3
15 < 20 HA								1					1
20 < 30 HA									1				1
TOT. HA	1	1	1	1	2	3	5	5	2	1	1		23
31													
0,01 < 50 A												1	1
0,5 < 1 HA				1	1	1	4	5	5	4	3		24
1 < 3 HA		2	1	2	3	5	12	11	12	9	3		60
3 < 5 HA		1	2	3	10	12	12	12	12	6	5		75
5 < 10 HA		1	3	11	21	21	35	33	19	7	6		157
10 < 15 HA			11	7	9	7	21	32	13	3	5		108
15 < 20 HA		2	4	5	9	12	14	17	10	3	5		81
20 < 30 HA	1	2	3	3	7	9	13	12	11	5	2		68
30 < 40 HA			2	3	5	3	8	5	2	1	2		31
40 < 50 HA	1		1	1	1	1	3	2			2		12
50 < 100 HA				1		2	3	4	1	1	1		13
100 < 150 HA					1								2
TOT. HA	2	8	28	36	67	73	125	133	85	39	36		632

NIVEAU: ROYAUME

TABLEAU 14 REPARTITION DES EXPLOITATIONS SELON LES CLASSES DE GRANDEUR, LES CLASSES D'ORIENTATION TECHNICO-ECONOMIQUE ET LES CLASSES D'AGE DES CHEFS D'EXPLOITATION (CAT 1) (suite)

		FERMES												
CLASSES D'ORIENTATION TECHNICO-ECONOMIQUE	TAILLE	19 ANS ET MOINS	20 A 24 ANS	25 A 29 ANS	30 A 34 ANS	35 A 39 ANS	40 A 44 ANS	45 A 49 ANS	50 A 54 ANS	55 A 59 ANS	60 A 64 ANS	65 ANS ET PLUS	TOTAL	
* MODELE 1BIS AVEC MODELE 1 CORRESPONDANT *														
32														
	0,5 < 1 HA								1				1	
	1 < 3 HA					1				1	1		3	
	3 < 5 HA		1			1		1		1	1		5	
	5 < 10 HA				1			1	1	1	1		5	
	10 < 15 HA						1			1		1	3	
	20 < 30 HA		1										1	
	TOT. HA		2		1	2	1	2	2	4	3	1	18	
34														
	0 A					1					2		3	
	0,01 < 50 A							1	1	1			3	
	0,5 < 1 HA				1	1	3	5	5	5	3	2	25	
	1 < 3 HA		1	1	5	5	12	26	25	16	6	5	102	
	3 < 5 HA		3	3	6	17	16	34	19	16	12	4	130	
	5 < 10 HA		4	20	23	25	32	45	34	15	6	5	209	
	10 < 15 HA		3	6	11	18	15	8	12	8	4	1	86	
	15 < 20 HA	1		1	2	10	3	3	4	5			29	
	20 < 30 HA			2		1	1		5	2	1		12	
	30 < 40 HA						1	1	3	1			6	
	TOT. HA	1	11	33	48	78	83	123	108	69	34	17	605	
44H														
	0 A	1	2	10	18	17	18	20	16	6	2	1	111	
	0,01 < 50 A		3	6	6	13	17	16	20	13	2	3	99	
	0,5 < 1 HA		4	6	8	14	20	30	22	15	10	2	131	
	1 < 3 HA	1	2	11	26	31	61	64	57	27	7	4	291	
	3 < 5 HA		3	12	16	20	43	37	31	10	6	2	180	
	5 < 10 HA		5	6	18	22	29	34	28	18	7	1	168	
	10 < 15 HA		1	1	7	7	5	8	2	10	3	1	45	
	15 < 20 HA		1		2	2	6	5	1	1	2		20	
	20 < 30 HA					3		1	1				5	
	30 < 40 HA					1							1	
	40 < 50 HA							1		1			2	
	50 < 100 HA						1						1	
	TOT. HA	2	21	52	101	130	200	216	178	101	39	14	1054	

NIVEAU: ROYAUME

TABLEAU 14 REPARTITION DES EXPLOITATIONS SELON LES CLASSES DE GRANDEUR, LES CLASSES D'ORIENTATION TECHNO-ECONOMIQUE ET LES CLASSES D'AGE DES CHEFS D'EXPLOITATION (CAT 1) (suite)

		FEMMES												
CLASSES	TAILLE	19	20	25	30	35	40	45	50	55	60	65		
D'ORIENT-	ORIENTATION	ANS	ANS	ANS	ANS	ANS	ANS	ANS	ANS	ANS	ANS	ANS	TOTAL	
TECHNICO-	AGRICOLE	ET	ET	ET	ET	ET	ET	ET	ET	ET	ET	ET		
ECONO-	MIQUE	MOINS	ANS	ANS	ANS	ANS	ANS	ANS	ANS	ANS	ANS	PLUS		
MIQUE	UTILISEE													

* MODELE 1BIS AVEC MODELE 1 CORRESPONDANT *

44K	0 A	1	1	4	15	16	20	21	23	6	3	1	113
	0.01 < 50 A		2		8	5	9	9	9	2	3		47
	0.5 < 1 HA				3	6	5	5	7	5	4		35
	1 < 3 HA		2	3	7	7	4	10	9	4	4	1	51
	3 < 5 HA		1		2	2	6	7	7	5	2		32
	5 < 10 HA	1	1	2		2	7	6	4	1	2		26
	10 < 15 HA						1			2	1		4
	15 < 20 HA								1				1
	20 < 30 HA				1			1					2
	TOT. HA	2	7	9	36	38	52	59	60	27	19	2	311
44T	0.5 < 1 HA							1					1
	1 < 3 HA						1	1	1				3
	5 < 10 HA		1					1					2
	15 < 20 HA							1					1
	TOT. HA		1				1	4	1				7
41	0.01 < 50 A								2				2
	0.5 < 1 HA						1		3			1	5
	1 < 3 HA				2	5	5	5	3	7			27
	3 < 5 HA				5	2	2	5	2	5	3	1	25
	5 < 10 HA		2	4	5	6	6	7	12	4			46
	10 < 15 HA		3			3	2	3	2	1	2		16
	15 < 20 HA				1	3		4	1	1			10
	20 < 30 HA						1	2	3	1	2	1	11
	TOT. HA		5	5	13	19	17	26	28	19	7	3	142
42	0.01 < 50 A								1				1
	1 < 3 HA				1		2			2	1		6
	3 < 5 HA				1			1	3	2			7
	5 < 10 HA									1			1
	TOT. HA				2		2	1	4	5	1		15

NIVEAU: ROYAUME

TABLEAU 14 REPARTITION DES EXPLOITATIONS SELON LES CLASSES DE GRANDEUR, LES CLASSES D'ORIENTATION TECHNICO-ECONOMIQUE ET LES CLASSES D'AGE DES CHEFS D'EXPLOITATION (CAT 1) (suite)

FEMMES													
CLASSES D'ORIENTATION TECHNICO-ECONOMIQUE	TAILLE	19 ANS	20 A	25 A	30 A	35 A	40 A	45 A	50 A	55 A	60 A	65 ANS	TOTAL
AGRICOLE	ET MOINS	ANS	ANS	ANS	ANS	ANS	ANS	ANS	ANS	ANS	ANS	PLUS	
* MODELE IBIS AVEC MODELE 1 CORRESPONDANT *													
43	0 A								1	1			2
	0,01 < 50 A								2		1		3
	0,5 < 1 HA		2		1	1	5	3	3	4	2	1	22
	1 < 3 HA		1	1	1	15	12	12	7	4	2	2	67
	3 < 5 HA			6	8	9	6	17	16	7	9	2	80
	5 < 10 HA	1	4	3	11	15	18	23	27	15	4	1	122
	10 < 15 HA		2	3	3	2	3	4	6	3	1		27
	15 < 20 HA		2		3	2	7	5	2	2	2		25
	20 < 30 HA				1	1	1	1	2				6
	30 < 40 HA						2	1		1			4
	40 < 50 HA				1		1						2
	TOT. HA	1	11	13	29	45	55	69	69	40	22	6	360
55	0 A				2	1		2	1		1		7
	0,01 < 50 A											1	1
	0,5 < 1 HA							1	2	1		1	5
	1 < 3 HA			1	2		1	1	3	5		5	18
	3 < 5 HA						2	2	2				6
	5 < 10 HA				1			1		1		4	7
	10 < 15 HA							2	2				4
	15 < 20 HA										1		1
	20 < 30 HA								1				1
	40 < 50 HA					1							1
	TOT. HA			1	5	2	3	9	11	7	2	11	51
TOT.	0 A	2	3	14	35	38	46	47	46	14	8	2	255
	0,01 < 50 A	1	10	26	43	77	101	122	118	92	38	40	673
	0,5 < 1 HA		12	14	27	48	74	118	114	83	57	34	601
	1 < 3 HA	1	16	46	95	163	245	319	337	235	105	94	1656
	3 < 5 HA	1	21	52	99	170	226	355	346	259	108	59	1696
	5 < 10 HA	8	47	124	198	307	414	612	597	336	117	92	2852
	10 < 15 HA	6	39	69	123	185	218	268	240	162	48	31	1409
	15 < 20 HA	6	11	32	63	85	131	137	113	75	31	26	710
	20 < 30 HA	2	17	34	39	57	91	99	90	58	20	20	527
	30 < 40 HA			6	16	22	29	35	32	26	5	19	190
	40 < 50 HA	1		4	4	11	12	17	18	10	7	6	90
	50 < 100 HA		2	2	3	7	11	17	17	16	5	9	89
	100 < 150 HA					2		2	2	3	3	2	14
	150 & + HA									1		1	2
	TOT. HA	28	178	423	758	1172	1618	2148	2090	1370	552	435	10764

209

TABLEAU 15 REPARTITION DES EXPLOITATIONS SELON LES CLASSES DE GRANDEUR ET LES CLASSES D'ORIENTATION TECHNICO-ECONOM. (CAT 1)

CLASSES D'ORIENTATION TECHNICO-ECONOM.	TAILLE	MAIN-D'OEUVRE FAMILIALE (NOMBRE DE PERSONNES) (CHEF D'EXPLOITATION EXCLU)					MAIN-D'OEUVRE NON FAMILIALE (NOMBRE DE PERSONNES)				
		SALA- RIEES	SALA- RIEES	LOGEES	QUALI- FIEES	QUALI- FIEES	NOUPRIES MENT	LOGEES MENT	NOURRIES ET LOGEES	QUALI- FIEES	QUALI- FIEES

* MODELE 1BIS AVEC MODELE 1 CORRESPONDANT *

11A											
0.01 < 50 A		3	3		3						
0.5 < 1 HA	2	14	13	6	10				1	9	
1 < 3 HA	6	43	46	9	40	1			1	3	
3 < 5 HA	6	71	69	14	63				5	6	
5 < 10 HA	8	182	173	36	154	2		1	5	6	
10 < 15 HA	4	138	132	34	108			1	1	3	
15 < 20 HA	16	115	102	40	91	3			4	2	
20 < 30 HA	18	110	120	32	86	4		1	5	20	
30 < 40 HA	7	80	81	25	62	6			6	6	
40 < 50 HA	13	84	85	38	59	3	1	1	3	10	
50 < 100 HA	43	229	236	113	159	10	7	13	83	75	
100 < 150 HA	23	80	79	53	50	11	9	10	87	44	
150 & + HA	20	33	23	29	24	3	9	3	98	31	
TOT. HA	166	1182	1182	429	919	43	26	30	299	215	
11B											
0.01 < 50 A	101	826	862	281	646	5	2	3	180	161	
0.5 < 1 HA	142	1237	1286	305	1074	12	15	8	228	216	
1 < 3 HA	156	1865	1875	438	1583	4	34	12	252	420	
3 < 5 HA	40	605	616	112	533		3		31	41	
5 < 10 HA	36	595	596	115	516	2		2	3	16	
10 < 15 HA	4	122	115	44	82				15	19	
15 < 20 HA	2	30	31	11	21					4	
20 < 30 HA	1	26	27	10	17	1			1		
30 < 40 HA	1	17	16	7	11	1			13	5	
40 < 50 HA	2	7	8		9		1		1		
50 < 100 HA	6	15	16	12	9		1	1	6	15	
100 < 150 HA	1	3	3	2	2	1			8	3	
150 & + HA	1	1	1		1		3		4		
TOT. HA	492	5349	5452	1337	4504	26	59	26	742	900	
11T											
1 < 3 HA		22	21	4	18						
3 < 5 HA	3	31	31	5	29						
5 < 10 HA	3	79	80	14	68			1		2	
10 < 15 HA	2	34	32	10	26						
15 < 20 HA	2	15	16	6	11	3				3	
20 < 30 HA	2	31	30	14	19	2			1	2	
30 < 40 HA	4	20	24	12	12	1			1	3	
40 < 50 HA	1	16	14	7	10				1	1	
50 < 100 HA	22	97	103	42	77	6	3	5	17	13	
100 < 150 HA	8	24	27	22	10		2	5	9	13	
150 & + HA	2	4	2	4	2	1		2	2	2	
TOT. HA	49	373	385	140	282	13	5	13	31	39	

RECENSEMENT AGRICOLE ET HORTICOLE 1-12-77

NIVEAU: ROYAUME

TABLEAU 15 REPARTITION DES EXPLOITATIONS SELON LES CLASSES DE GRANDEUR ET LES CLASSES D'ORIENTATION TECHNICO-ECONOM. (CAT 1)
(suite)

CLASSES D'ORIENTATION TECHNICO-ECONOMIQUE	TAILLE	MAIN-D'OEUVRE FAMILIALE (NOMBRE DE PERSONNES) (CHEF D'EXPLOITATION EXCLU)				MAIN-D'OEUVRE NON FAMILIALE (NOMBRE DE PERSONNES)					
		SALARIEES	SALARIEES NON LOGEES	LOGEES	QUALIFIEES	QUALIFIEES NON NOURRIES	SEULEMENT LOGEES	SEULEMENT NOURRIES	ET LOGEES	QUALIFIEES	QUALIFIEES NON

* MODELE 1BIS AVEC MODELE 1 CORRESPONDANT *

12											
0,01 < 50 A	1	9	10	2	8	3				3	1
0,5 < 1 HA		13	10	4	9					10	
1 < 3 HA		25	23	6	19					4	7
3 < 5 HA	1	15	14	9	7					4	3
5 < 10 HA	3	30	29	8	25		1			2	5
10 < 15 HA		14	8	1	13						
15 < 20 HA		3	3	1	2						
20 < 30 HA		6	6	4	2						
30 < 40 HA											2
40 < 50 HA										2	
50 < 100 HA		4	3	1	3					2	2
100 < 150 HA		1	1	1				1	1	1	3
150 & + HA		2		2							
TOT. HA	5	122	107	39	88	3	2	1		28	23
13											
0,01 < 50 A		1	1		1						2
0,5 < 1 HA		6	6		6						
1 < 3 HA	4	39	42	5	37				1		1
3 < 5 HA	1	112	113	15	98						
5 < 10 HA	17	281	288	81	217	1					2
10 < 15 HA	11	229	235	83	157	1		1	1	1	1
15 < 20 HA	16	242	242	100	158	1		1	1	1	4
20 < 30 HA	51	420	445	158	313	4		1	5	5	5
30 < 40 HA	42	325	345	130	237	5		5	6	6	14
40 < 50 HA	44	186	207	78	152	5	1	5	7	7	11
50 < 100 HA	86	389	433	216	259	17	6	35	54	68	68
100 < 150 HA	27	70	80	58	39	10	2	9	27	15	15
150 & + HA	6	15	11	15	6	3	1		8	1	1
TOT. HA	305	2314	2448	939	1680	47	10	58	109	124	124
14											
0,01 < 50 A		1	1		1						
0,5 < 1 HA		2	2	2							
1 < 3 HA		17	17	2	15						
3 < 5 HA		20	19	2	18						
5 < 10 HA	1	83	81	21	63						
10 < 15 HA	3	90	90	36	57	1					2
15 < 20 HA	7	83	86	35	55	1				2	
20 < 30 HA	5	109	101	26	88	3		2	4	4	4
30 < 40 HA	3	58	60	16	45	2		1	3	4	4
40 < 50 HA	4	45	45	15	34	1		2	3	1	1
50 < 100 HA	5	47	47	18	34	1		5	7	11	11
100 < 150 HA	1	5	4	3	3				3	1	1
150 & + HA		3	3		3						
TOT. HA	29	563	556	176	416	9		10	22	23	23

NIVEAU: ROYAUME

TABLEAU 15 REPARTITION DES EXPLOITATIONS SELON LES CLASSES DE GRANDEUR ET LES CLASSES D'ORIENTATION TECHNICO-ECONOM. (CAT 1) (suite)

CLASSES D'ORIENTATION (SELON LA CATEGORIE D'ORIENTATION)	TAILLE (HA)	MAIN-D'OEUVRE FAMILIALE (NOMBRE DE PERSONNES) (CHEF D'EXPLOITATION ENCLU)					MAIN-D'OEUVRE NON FAMILIALE (NOMBRE DE PERSONNES)				
		SALA-RISES	SALA-RISES	LOGEES	QUALIFIEES	NON QUALIFIEES	NOUVRISSES	LOGEES	NOUVRISSES	ET LOGEES	QUALIFIEES
* MODELE 1BIS AVEC MODELE 1 CORRESPONDANT *											
CCD											
0.01 < 50 A			1	1		1					
0.5 < 1 HA			8	8		8					
1 < 3 HA	4	57	54	13	48					1	2
3 < 5 HA	4	117	105	19	102	2				3	5
5 < 10 HA	10	245	233	52	206			1		8	12
10 < 15 HA	13	105	99	34	84			4		11	14
15 < 20 HA	6	33	36	8	36					5	6
20 < 30 HA	7	27	27	16	18			1		9	5
30 < 40 HA		10	8	6	4					7	2
40 < 50 HA										2	5
50 < 100 HA	7	1	4	4	4					18	
100 < 150 HA		1	1	1	1					2	
TOT. HA	53	611	576	153	511	2		6		66	51
CCD											
0.01 < 50 A		3	488	485	59	432				1	2
0.5 < 1 HA	1	63	58	12	52						2
1 < 3 HA	3	45	44	5	43					3	1
3 < 5 HA		3	3		3					1	
5 < 10 HA		1	1		1						
TOT. HA	7	600	591	76	531					1	8
CCD											
0.01 < 50 A	6	7	11	5	8					21	20
0.5 < 1 HA	3	15	14	9	9					13	12
1 < 3 HA	7	60	63	21	46	2		1		97	67
3 < 5 HA	8	37	34	22	23					32	30
5 < 10 HA	20	52	52	30	42					95	81
10 < 15 HA	15	16	23	22	9					58	57
15 < 20 HA	11	2	5	11	2					47	39
20 < 30 HA	7	9	9	12	4					74	43
30 < 40 HA	5	1	5	6						10	10
40 < 50 HA	1				1					11	3
50 < 100 HA		1		1						8	18
100 < 150 HA										15	10
TOT. HA	83	200	216	139	144	2		1		481	400

NIVEAU: ROYAUME

TABLEAU 15 REPARTITION DES EXPLOITATIONS SELON LES CLASSES DE GRANDEUR ET LES CLASSES D'ORIENTATION TECHNICO-ECONOM. (CAT 1)
(suite)

CLASSES D'ORIENTA- TION	TAILLE (SELON LA SUPER- FICIE	MAIN-D'OEUVRE FAMILIALE (NOMBRE DE PERSONNES) (CHEF D'EXPLOITATION EXCLU)				MAIN-D'OEUVRE NON FAMILIALE (NOMBRE DE PERSONNES)					
		SALA- RIEES	SALA- RIEES	LOGEES	QUALI- FIEES	NON FIEES	NON FIEES	HOURRIES MENT	LOGEES MENT	NOURRIES ET LOGEES	NON FIEES

* MODELE IBIS AVEC MODELE 1 CORRESPONDANT *

21

0,01 < 50 HA		13	13	7	6					3	1
0,5 < 1 HA	1	7	8	2	6						
1 < 3 HA	4	21	25	4	21					4	9
3 < 5 HA	1	20	19	5	16					2	4
5 < 10 HA	2	21	20	2	21					9	5
10 < 15 HA	2	8	7	2	8					1	
15 < 20 HA		7	7	1	6						
20 < 30 HA		11	11	4	7			1		1	1
40 < 50 HA		2	2	2						1	
50 < 100 HA		1	1		1			1		2	2
100 < 150 HA								1		1	2
TOT. HA	10	111	113	29	92			2	1	23	24

23

0,5 < 1 HA		3	3		3						
1 < 3 HA		10	10	2	8						
3 < 5 HA	1	5	6	3	3						
5 < 10 HA	1	24	23	8	17						
10 < 15 HA	1	16	14	5	12						
15 < 20 HA		18	18	6	12						
20 < 30 HA	2	29	29	12	19						
30 < 40 HA		2	1	1	1						
40 < 50 HA		1	1	1						3	
50 < 100 HA		3	3	2	1				1		2
TOT. HA	5	111	108	40	76			1	1	3	2

24

1 < 3 HA		4	4	1	3						
3 < 5 HA	1	4	5		5						
5 < 10 HA	1	27	24	9	19						
10 < 15 HA	1	19	18	8	12						
15 < 20 HA	2	8	7	3	7						
20 < 30 HA		8	7	2	6						
TOT. HA	5	70	65	23	52						

RECENSEMENT AGRICOLE ET HORTICOLE 1-12-77

NIVEAU: ROYAUME

214

TABLEAU 15 REPARTITION DES EXPLOITATIONS SELON LES CLASSES DE GRANDEUR ET LES CLASSES D'ORIENTATION TECHNICO-ECONOM. (CAT 1)
(suite)

CLASSES D'ORIENTATION TECHNICO-ECONOM. (CAT 1)	MAIN-D'OEUVRE FAMILIALE (NOMBRE DE PERSONNES)					MAIN-D'OEUVRE NON FAMILIALE (NOMBRE DE PERSONNES)				
	CHIEF D'EXPLOITATION ENCLU	NON	LOGEES	QUALI-	NON	NOURRIES	LOGEES	NOURRIES	NON	QUALI-
TAILLE (HECTARES)	SALA-RIEES	SALA-RIEES	RIEES	FIEES	FIEES	MENT	MENT	LOGEES	FIEES	FIEES

* MODELE 1BIS AVEC MODELE 1 CORRESPONDANT *

33F1										
0,01 < 0,5 HA	3	2		3						
0,5 < 1 HA	17	15		6	11					
1 < 3 HA	4	153	156	33	104					
3 < 5 HA	15	435	440	113	337				1	
5 < 10 HA	68	1917	1939	448	1537	3		1	3	6
10 < 15 HA	95	2274	2317	589	1780	3	1	4	7	8
15 < 20 HA	103	2093	2144	594	1682	4	1	4	5	7
20 < 30 HA	163	2335	2451	796	1722	3		10	8	13
30 < 40 HA	60	960	981	366	654	7		13	6	19
40 < 50 HA	38	464	472	187	315	4	2	6	5	12
50 < 100 HA	50	413	423	204	259	2	2	14	10	19
100 < 150 HA	3	24	24	16	11			1	2	1
150 & + HA	2	6	3	2	6		4		5	1
TOT. HA	621	11094	11369	3354	6361	26	10	53	52	86
33F2										
0 HA	4	10	13	4	10				20	21
0,01 < 0,5 HA	1	7	7	1	7					
0,5 < 1 HA		14	14	3	11					1
1 < 3 HA	6	125	129	29	102	1	3		5	7
3 < 5 HA	17	169	178	38	148			1	4	3
5 < 10 HA	32	464	477	142	354	3		3	3	4
10 < 15 HA	36	479	492	136	379	3		2	3	9
15 < 20 HA	36	331	345	103	264	8	1	6	8	16
20 < 30 HA	46	596	611	181	461	6		10	9	15
30 < 40 HA	33	358	376	124	267	4	1	6	6	14
40 < 50 HA	35	242	266	94	183	3	1	5	4	10
50 < 100 HA	25	282	283	109	198	10		10	17	17
100 < 150 HA		12	10	5	7		1	2	3	2
150 & + HA	4	2	4	6				7	4	8
TOT. HA	275	3091	3205	975	2391	38	7	52	86	127
33F3										
0,5 < 1 HA		9	9	6	3					
1 < 3 HA	3	44	47	9	38					
3 < 5 HA	8	149	156	24	133					
5 < 10 HA	36	953	978	223	766	1		5	2	6
10 < 15 HA	95	1202	1265	324	973	1		1	1	1
15 < 20 HA	111	1246	1312	359	998	5		5	2	10
20 < 30 HA	217	1659	1803	550	1326	6		9	5	12
30 < 40 HA	160	1011	1109	385	785	4		10	4	16
40 < 50 HA	81	503	543	196	388	4	1	4	6	7
50 < 100 HA	82	581	613	269	394	9	1	27	15	31
100 < 150 HA	17	58	62	41	34	1	1	5	6	5
150 & + HA		2		2						
TOT. HA	810	7417	7897	2386	5841	31	3	66	41	88

TABLEAU 15 REPARTITION DES EXPLOITATIONS SELON LES CLASSES DE GRANDEUR ET LES CLASSES D'ORIENTATION TECHNICO-ECONOM. (CAT 1)
(suite)

CLASSES DE GRANDEUR (HA)	MAIN-D'OEUVRE FAMILIALE (NOMBRE DE PERSONNES) (CHEF D'EXPLOITATION EXCLU)				MAIN-D'OEUVRE NON FAMILIALE (NOMBRE DE PERSONNES)					
	SALA-RIEES	SALA-RIEES	LOGEES	QUALIFIEES	NON QUALIFIEES	SEULEMENT	LOGEES	ET LOGEES	QUALIFIEES	NON QUALIFIEES

* MODELE 1BIS AVEC MODELE 1 CORRESPONDANT *

33G	0 A		2	2	2																
	0,01 < 50 A		2	2	2	1	1														4
	0,5 < 1 HA	2	2	3	1	3	2														2
	1 < 3 HA	1	3	3	1	3															
	3 < 5 HA		1	1	1																
	5 < 10 HA		3	3		3															
	10 < 15 HA		5	5	2	3															
	15 < 20 HA	1		1	1																
	20 < 30 HA		1	1	1	1							1								1
	30 < 40 HA	1	1	2	1	1															2
	50 < 100 HA		1	1	1																
	TOT. HA	5	21	24	11	15	2					1									7
33T	0 A		3	3	1	2															
	0,01 < 50 A		1	1	1	1															6
	0,5 < 1 HA		1	1		1															
	1 < 3 HA	1	3	3	1	3															
	3 < 5 HA		2	2	2	2				1											1
	5 < 10 HA	3	4	7	1	6					8										9
	10 < 15 HA		4	3		4															
	15 < 20 HA		1	1		1			1		5		1								7
	20 < 30 HA		3	3		3					7										7
	30 < 40 HA		2	2	2																
	40 < 50 HA	1				1															
	TOT. HA	5	24	26	6	23	1			13		9									23
31	0,01 < 50 A		1	1		1															
	0,5 < 1 HA		6	6		1															5
	1 < 3 HA	4	38	42	6	36															
	3 < 5 HA	7	139	141	24	122															
	5 < 10 HA	29	663	670	159	533				1		4									7
	10 < 15 HA	72	946	994	267	751	2					2		2							5
	15 < 20 HA	104	943	1014	314	733	5					3		3							7
	20 < 30 HA	172	1345	1454	460	1057	9					9		13							11
	30 < 40 HA	142	770	858	308	604	9			2		12		7							21
	40 < 50 HA	73	376	415	164	225	6			1		17		10							29
	50 < 100 HA	122	513	562	254	381	22			1		34		24							59
	100 < 150 HA	11	70	72	43	38	6			4		11		12							16
	150 & + HA	1	11	7	6	6				1		2		1							3
	TOT. HA	737	5821	6236	2006	4552	59			10		94		72							158

RECENSEMENT AGRICOLE ET HORTICOLE 1-12-77

NIVEAU: ROYAUME

246 -

TABLEAU 15 REPARTITION DES EXPLOITATIONS SELON LES CLASSES DE GRANDEUR ET LES CLASSES D'ORIENTATION TECHNOICO-ECONOM. (CAT 1)
(suite)

CLASSES D'ORIENTATION (SELON LA CATEGORIE D'ORIENTATION)	TAILLE (SUPERFICIE)	MAIN-D'OEUVRE FAMILIALE (NOMBRE DE PERSONNES) (CHEF D'EXPLOITATION EXCLU)				MAIN-D'OEUVRE NON FAMILIALE (NOMBRE DE PERSONNES)					
		SALARIEES	NON SALARIEES	LOGEES	QUALIFIEES	NON QUALIFIEES	NOURRIES SEULEMENT	LOGEES SEULEMENT	ET NOURRIES	QUALIFIEES	NON QUALIFIEES
* MODELE 1BIS AVEC MODELE 1 CORRESPONDANT *											
32	1 < 3 HA		6	6	1	5					
	3 < 5 HA		4	4		4					
	5 < 10 HA	2	25	25	8	19					1
	10 < 15 HA		31	28	5	26					
	15 < 20 HA		20	13	8	12					
	20 < 30 HA	2	13	14	7	8					
	30 < 40 HA		5	5	3	2					
	40 < 50 HA		4	2	2	2				1	1
	50 < 100 HA		2	2	1	1					2
	150 & + HA									10	
	TOT. HA	4	110	104	35	79				11	4
34	0 A		2	2		2					
	0,01 < 50 A		2	2		2					
	0,5 < 1 HA		5	5	2	3					
	1 < 3 HA	2	63	64	12	53					
	3 < 5 HA	5	192	195	38	159		1			1
	5 < 10 HA	37	1142	1162	245	934		3	2		3
	10 < 15 HA	65	1530	1556	411	1184	2	2			4
	15 < 20 HA	57	1047	1072	297	807	1	3	1		3
	20 < 30 HA	65	949	988	328	686	3	8	4		10
	30 < 40 HA	28	228	244	67	169	1	2	1		4
	40 < 50 HA	7	70	71	30	47	1	4	2		5
	50 < 100 HA	12	38	49	30	20	1	2	4		5
	100 < 150 HA	1		1		1	1				1
	TOT. HA	279	5268	5421	1460	4087	10	25	14		36
46H	0 A	12	103	111	29	86	1	1		23	10
	0,01 < 50 A	8	58	64	21	45					1
	0,5 < 1 HA	10	100	105	26	84			1	1	9
	1 < 3 HA	27	325	337	106	287	1	1	1	11	16
	3 < 5 HA	20	432	441	139	313	5	5	1	12	13
	5 < 10 HA	44	1417	1439	460	1001	7		1	12	14
	10 < 15 HA	30	1058	1073	355	743	4		2	3	12
	15 < 20 HA	24	564	574	195	393	3	1	3	10	7
	20 < 30 HA	24	330	328	132	222	3		4	6	6
	30 < 40 HA	5	57	60	18	44	3	1	1	2	6
	40 < 50 HA	6	29	34	22	13	1		2	3	2
	50 < 100 HA	1	16	16	7	10	4		4	3	8
	100 < 150 HA	1		1		1			2		3
	TOT. HA	212	4540	4632	1511	3241	32	9	22	86	107

RECENSEMENT AGRICOLE ET HORTICOLE 1-12-77

NIVEAU: ROYAUME

TABLEAU 15 REPARTITION DES EXPLOITATIONS SELON LES CLASSES DE GRANDEUR ET LES CLASSES D'ORIENTATION TECHNICO-ECONOM. (CAT 1)
(suite)

CLASSES D'ORIENTATION TECHNICO-ECONOMIQUE	TAILLE (HA)	MAIN-D'OEUVRE FAMILIALE (NOMBRE DE PERSONNES) (CHEF D'EXPLOITATION EXCLU)				MAIN-D'OEUVRE NON FAMILIALE (NOMBRE DE PERSONNES)					
		SALA- RIEES	NON RIEES	LOGEES	QUALI- FIEES	NON NOURRIES	LOGEES	SEULE- MENT	NON NOURRIES	LOGEES	QUALI- FIEES

* MODELE 1BIS AVEC MODELE 1 CORRESPONDANT *

44K											
	0 A	7	115	115	37	85		2		12	36
	0,01 < 50 A	4	46	49	17	33			1	4	2
	0,5 < 1 HA	3	65	65	13	55				1	5
	1 < 3 HA	7	100	107	34	73				8	31
	3 < 5 HA	10	85	90	34	61				10	15
	5 < 10 HA	3	223	224	74	152				1	8
	10 < 15 HA	3	116	109	36	83	1			6	4
	15 < 20 HA	3	43	45	14	32					12
	20 < 30 HA	1	24	24	8	17	1			2	
	30 < 40 HA		3	3	2	1				1	1
	40 < 50 HA		1	1		1					
	50 < 100 HA		1	1		1					
	TOT. HA	41	822	833	269	594	2	2	1	45	114
44T											
	0,5 < 1 HA		1	1		1					
	1 < 3 HA		4	4		4			1		1
	3 < 5 HA		7	7	3	4					
	5 < 10 HA	1	40	38	14	27					
	10 < 15 HA		20	20	7	13					
	15 < 20 HA		17	16	8	9					
	20 < 30 HA		6	6		6					
	TOT. HA	1	95	92	32	64			1		1
41											
	0,01 < 50 A		1	1		1					
	0,5 < 1 HA		2	2	1	1					
	1 < 3 HA	1	17	17	6	12					
	3 < 5 HA	1	34	35	11	24					
	5 < 10 HA	6	176	179	55	127	2		2	3	1
	10 < 15 HA	11	194	197	59	146					
	15 < 20 HA	6	135	138	46	95	2			2	
	20 < 30 HA	13	189	185	80	122	2		1	2	3
	30 < 40 HA	11	63	71	27	47				1	3
	40 < 50 HA		29	28	15	14	2	1	1		7
	50 < 100 HA		20	18	6	14	3			3	3
	100 < 150 HA		3	1		3		2		2	1
	TOT. HA	49	863	872	306	606	11	3	4	13	18

RECENSEMENT AGRICOLE ET HORTICOLE 1-12-77

NIVEAU: ROYAUME

218.

TABLEAU 15 REPARTITION DES EXPLOITATIONS SELON LES CLASSES DE GRANDEUR ET LES CLASSES D'ORIENTATION TECHNOICO-ECONOM. (CAT 1)
(suite)

CLASSES D'ORIENTATION TECHNOICO-ECONOM. (CAT 1)	TAILLE (HA)	MAIN-D'OEUVRE FAMILIALE (NOMBRE DE PERSONNES) (CHEF D'EXPLOITATION EXCLU)				MAIN-D'OEUVRE NON FAMILIALE (NOMBRE DE PERSONNES)						
		TECHNIQUE	SUPER-UTILISEE	NON RIEES	NON LOGEES	NON FIEES	NON FIEES	NOURRIES SEULEMENT	LOGEES SEULEMENT	NOURRIES ET LOGEES	NON FIEES	NON FIEES
* MODELE 1BIS AVEC MODELE 1 CORRESPONDANT *												
42	0.01 < 50 A			1	1			1				
	1 < 3 HA			5	5			5				
	3 < 5 HA			20	16	3		17				
	5 < 10 HA			25	25			25				
	10 < 15 HA	1		12	12	5		8		1		1
	15 < 20 HA			7	7	2		5				
	20 < 30 HA			6	5	1		5				
	30 < 40 HA			2	1			2			2	
	50 < 100 HA			3	2			3				2
	TOT. HA	1		81	74	11		71		1	2	3
43	0.01 < 50 A			2	1			2		2		2
	0.5 < 1 HA	1		5	6	3		3				
	1 < 3 HA	5		41	44	11		35				
	3 < 5 HA	5		128	132	30		103			1	
	5 < 10 HA	27		861	869	213		675		2		2
	10 < 15 HA	40		978	1014	306		712	2	1		4
	15 < 20 HA	42		650	669	212		480		1	5	11
	20 < 30 HA	34		535	559	189		380	1	1	4	6
	30 < 40 HA	10		100	106	47		63	3		1	2
	40 < 50 HA	6		38	43	12		32			2	2
	50 < 100 HA	2		11	13	6		7			3	2
	TOT. HA	172		3349	3456	1029		2492	6	2	20	31
55	0 A	17		57	60	31		43			16	198
	0.01 < 50 A			6	6	1		5			2	20
	0.5 < 1 HA			5	5	1		4				
	1 < 3 HA			4	4	1		3				
	3 < 5 HA			3	3			3				
	5 < 10 HA			3	3			3				
	10 < 15 HA			9	9	1		8				
	15 < 20 HA	1		10	10			11				
	20 < 30 HA			6	6			6				
	30 < 40 HA			1	1			1				
	40 < 50 HA			1	1			1				1
	50 < 100 HA			1	1			1				
	TOT. HA	18		106	109	35		89			18	219

RECENSEMENT AGRICOLE ET HORTICOLE 1-12-77

NIVEAU: ROYAUME

TABLEAU 15 REPARTITION DES EXPLOITATIONS SELON LES CLASSES DE GRANDEUR ET LES CLASSES D'ORIENTATION TECHNICO-ECONOM. (CAT 1)
(suite)

CLASSES D'ORIENTATION TECHNICO-ECONOMIQUE	TAILLE (HA)	MAIN-D'OEUVRE FAMILIALE (NOMBRE DE PERSONNES) (CHEF D'EXPLOITATION EXCLU)					MAIN-D'OEUVRE NON FAMILIALE (NOMBRE DE PERSONNES)				
		SALARIEES	SALARIEES NON LOGEES	LOGEES	QUALIFIEES	NON QUALIFIEES	SEULEMENT	SEULEMENT LOGEES	ET	QUALIFIEES	NON QUALIFIEES

* MODELE IBIS AVEC MODELE 1 CORRESPONDANT *

TOT.											
0 A	40	292	306	104	228	1	3		71	265	
0,01 < 50 A	124	1479	1524	395	1208	8	2	7	215	220	
0,5 < 1 HA	165	1600	1645	403	1362	14	15	9	258	252	
1 < 3 HA	245	3179	3242	760	2664	9	39	15	366	565	
3 < 5 HA	154	2840	2877	664	2330	7	9	3	106	122	
5 < 10 HA	392	9537	9637	2418	7511	21	3	33	148	190	
10 < 15 HA	504	9659	9877	2782	7381	20	5	17	109	144	
15 < 20 HA	550	7668	7939	2375	5843	37	9	31	93	138	
20 < 30 HA	850	8783	9250	3022	6611	48	9	61	160	157	
30 < 40 HA	512	4074	4359	1553	3033	46	4	51	81	144	
40 < 50 HA	312	2098	2238	864	1546	30	9	49	65	107	
50 < 100 HA	463	2669	2835	1296	1836	85	22	154	277	354	
100 < 150 HA	93	351	366	246	198	30	23	46	177	120	
150 & + HA	35	79	54	64	50	7	18	14	132	46	
TOT. HA	4439	54308	56149	16946	41801	363	170	490	2278	2824	

RECENSEMENT AGRICOLE ET HORTICOLE 1-12-77

NIVEAU: ROYAUME

2201-

TABLEAU 16 REPARTITION DES EXPLOITATIONS SELON LES CLASSES DE GRANDEUR, LES CLASSES D'ORIENTATION TECHNICO-ECONOMIQUE ET LA MAIN-D'OEUVRE FAMILIALE AVEC UNE ACTIVITE = 75 % ET PLUS (CAT 1)

CLASSES D'ORIENTATION TECHNICO-ECONOMIQUE	TAILLE D'EXPLOITATION	CHEFS		CONJOINTS	ENFANTS ET BEAUX-ENFANTS		PARENTS, BEAUX-PARENTS ET GRANDS-PARENTS		PETITS-ENFANTS		AUTRES MEMBRES DE LA FAMILLE		TOTAL	
		TOTAL	DONT HOMMES		TOTAL	DONT HOMMES	TOTAL	DONT HOMMES	TOTAL	DONT HOMMES	TOTAL	DONT HOMMES	TOTAL	DONT HOMMES

* MODELE 1BIS AVEC MODELE 1 CORRESPONDANT *

11A

0.01 < 50 A	16	13											16	13
0.5 < 1 HA	46	35	3		2	1				1	1		52	37
1 < 3 HA	129	102	7		6	6				2	1		144	109
3 < 5 HA	188	156	10		3	3				5	3		206	162
5 < 10 HA	361	314	27	1	16	12				6	6		410	333
10 < 15 HA	251	219	26		9	8				9	9		295	236
15 < 20 HA	202	185	18	1	16	14	2	2		3	3		241	205
20 < 30 HA	236	217	9		16	16	1			6	5		268	238
30 < 40 HA	162	151	13		8	8				4	4		187	163
40 < 50 HA	148	141	7		23	22	1	1		5	4		184	168
50 < 100 HA	418	402	27	1	56	56	3	3		33	30		537	492
100 < 150 HA	145	141	5		30	28			1	1		14	14	195
150 & + HA	63	61	2		15	13				25	24		105	98
TOT. HA	2365	2137	154	3	200	187	7	6	1	1	113	104	2840	2438

11B

0.01 < 50 A	1507	1360	143	5	138	124	8	7				60	53	1856	1549
0.5 < 1 HA	1751	1660	202	4	214	180	8	7				65	55	2240	1906
1 < 3 HA	2463	2354	276	5	282	237	9	9			114	92	3144	2697	
3 < 5 HA	766	750	81	1	80	68	1	1			27	25	955	845	
5 < 10 HA	612	605	72	1	95	72					29	24	808	702	
10 < 15 HA	110	105	16	1	23	19					7	7	156	132	
15 < 20 HA	42	39	3		6	5					2	1	53	45	
20 < 30 HA	45	42	4		4	3							53	45	
30 < 40 HA	21	18			5	4							27	22	
40 < 50 HA	13	12											1	1	
50 < 100 HA	24	23	1		6	5							31	28	
100 < 150 HA	9	9											1	1	
150 & + HA	3	3	1										1	1	
TOT. HA	7366	6980	799	17	853	717	26	24			307	259	9351	7997	

11T

0.5 < 1 HA	5	5												5	5
1 < 3 HA	39	29	4									3	3	46	32
3 < 5 HA	46	43	4		2	2						2	2	54	47
5 < 10 HA	97	94	9		10	8						5	4	121	106
10 < 15 HA	40	38	5		7	7						3	2	55	47
15 < 20 HA	27	26	5		1	1								33	27
20 < 30 HA	40	36	6		3	3						3	2	52	41
30 < 40 HA	38	33	4		4	2	1	1				2	2	49	43
40 < 50 HA	23	21	2		3	3						2	1	30	25
50 < 100 HA	136	134	13		22	22						7	6	178	162
100 < 150 HA	33	32	2		8	7						7	6	50	45
150 & + HA	4	4	1		1	1						4	4	10	9
TOT. HA	528	500	55		61	56	1	1				38	32	683	589

RECENSEMENT AGRICOLE ET HORTICOLE 1-12-77

NIVEAU: ROYAUME

TABLEAU 16 REPARTITION DES EXPLOITATIONS SELON LES CLASSES DE GRANDEUR, LES CLASSES D'ORIENTATION TECHNICO-ECONOMIQUE ET LA MAIN-D'OEUVRE FAMILIALE AVEC UNE ACTIVITE = 75 % ET PLUS (CAT 1) (suite)

CLASSES D'ORIENTATION TECHNICO-ECONOMIQUE	TAILLE SELON LA CATEGORIE D'EXPLOITATION	CHEFS		CONJOINTS		ENFANTS ET BEAUX-ENFANTS		PARENTS, BEAUX-PARENTS ET GRANDS-PARENTS		PETITS-ENFANTS		AUTRES MEMBRES DE LA FAMILLE		TOTAL	
		TOTAL	DONT HOMMES	TOTAL	DONT HOMMES	TOTAL	DONT HOMMES	TOTAL	DONT HOMMES	TOTAL	DONT HOMMES	TOTAL	DONT HOMMES	TOTAL	DONT HOMMES

* MODELE IBIS AVEC MODELE 1 CORRESPONDANT *

12

0,01 < 50 A	18	15			1	1								19	16
0,5 < 1 HA	16	14			4	4								20	18
1 < 3 HA	37	33	1		3	2								41	35
3 < 5 HA	23	20	3		2	2				3	2			31	24
5 < 10 HA	34	33	4		2	2				4	3			44	38
10 < 15 HA	12	11	3		4									19	11
15 < 20 HA	7	7	1							1	1			9	8
20 < 30 HA	4	4												4	4
30 < 40 HA	2	2												2	2
40 < 50 HA	1													1	
50 < 100 HA	8	8								2	2			10	10
100 < 150 HA	2	2												2	2
150 & + HA	1	1			2	2								3	3
TOT. HA	165	150	12		18	13				10	8			205	171

13

0,01 < 50 A	3	3												3	3
0,5 < 1 HA	13	11	1											14	11
1 < 3 HA	86	75	5							3	3			94	78
3 < 5 HA	197	177	9		7	6				6	5			219	188
5 < 10 HA	422	380	35	1	18	13	2	1		20	18			497	413
10 < 15 HA	354	332	34		26	23				14	11			428	366
15 < 20 HA	379	357	44	1	29	23				18	14			470	395
20 < 30 HA	609	581	61	2	70	66	5	4		19	15			764	668
30 < 40 HA	437	424	46	2	53	51	1	1		27	20			564	498
40 < 50 HA	254	244	26	1	44	40	3	3		14	13			341	301
50 < 100 HA	477	462	63		133	124	3	3		40	36			716	625
100 < 150 HA	70	69	6		43	41				11	11			130	121
150 & + HA	10	10	1		14	14	1	1		2	2			28	27
TOT. HA	3311	3125	331	7	437	401	15	13		174	148			4268	3694

14

0,01 < 50 A	3	3												3	3
0,5 < 1 HA	8	7												8	7
1 < 3 HA	36	29	1											37	29
3 < 5 HA	40	34			1	1								41	35
5 < 10 HA	127	110	10		7	7	3	1		1	1			148	119
10 < 15 HA	134	127	11		10	9				4	4			159	140
15 < 20 HA	110	103	16		16	12				7	6			149	121
20 < 30 HA	137	126	10		10	8				9	8			166	142
30 < 40 HA	77	73	10	1	2	2	1			1	1			91	77
40 < 50 HA	50	49	7		8	8				1	1			66	58
50 < 100 HA	52	49	6		16	16	1	1		1				76	66
100 < 150 HA	5	5			2	2				2	2			9	9
150 & + HA	1	1								1	1			2	2
TOT. HA	780	716	71	1	72	65	5	2		27	24			955	808

NIVEAU: ROYAUME

TABLEAU 16 REPARTITION DES EXPLOITATIONS SELON LES CLASSES DE GRANDEUR, LES CLASSES D'ORIENTATION TECHNICO-ECONOMIQUE ET LA MAIN-D'OEUVRE FAMILIALE AVEC UNE ACTIVITE = 75 % ET PLUS (CAT 1) (suite)

CLASSES D'ORIENTATION TECHNICO-ECONOMIQUE	TAILLE SELON LA SUPERFICIE AGRICOLE UTILISEE	CHEFS D'EXPLOITATION	CONJOINTS		ENFANTS ET BEAUX-ENFANTS		PARENTS, BEAUX-PARENTS ET GRANDS-PARENTS		PETITS-ENFANTS		AUTRES MEMBRES DE LA FAMILLE		TOTAL	
			TOTAL	DONT HOMMES	TOTAL	DONT HOMMES	TOTAL	DONT HOMMES	TOTAL	DONT HOMMES	TOTAL	DONT HOMMES	TOTAL	DONT HOMMES

* MODELE IBIS AVEC MODELE 1 CORRESPONDANT *

22C														
0,01 < 50 A		9	8										9	8
0,5 < 1 HA		12	10										12	10
1 < 3 HA		131	122	6		2	2					2	2	141
3 < 5 HA		174	162	11		8	7	2	1			4	3	199
5 < 10 HA		356	341	25		29	28					12	9	422
10 < 15 HA		146	146	14		25	25					15	14	200
15 < 20 HA		44	43			13	11					2	2	59
20 < 30 HA		31	30	2		7	6					2	2	42
30 < 40 HA		8	7	1		4	4					1	1	14
40 < 50 HA		3	3											3
50 < 100 HA		4	4	1		4	4					2	2	11
100 < 150 HA		1	1											1
TOT. HA		919	877	60		92	87	2	1			40	35	1113
22D														
0,01 < 50 A		612	457	12	3	10	10					1	1	635
0,5 < 1 HA		63	54	5	1	2	2	1				1	1	72
1 < 3 HA		47	42	1		3	3							51
3 < 5 HA		4	3											4
5 < 10 HA		1	1											1
TOT. HA		727	557	18	4	15	15	1				2	2	763
22T														
0,01 < 50 A		40	40	1		3	3					2	2	46
0,5 < 1 HA		46	42	4	1	2	1					1	1	53
1 < 3 HA		166	164	2		14	13	1	1			3	3	186
3 < 5 HA		62	62	4		8	8					8	8	82
5 < 10 HA		83	79	5		20	19	3	3			19	18	130
10 < 15 HA		28	27	2	1	10	10					14	14	54
15 < 20 HA		10	10			7	5					4	4	21
20 < 30 HA		14	13	1		5	5					6	6	26
30 < 40 HA		5	5			1	1	1	1			4	3	11
40 < 50 HA		1	1											1
50 < 100 HA		1	1									1	1	2
100 < 150 HA		1	1											1
TOT. HA		457	445	19	2	70	65	5	5			62	60	613

NIVEAU: ROYAUME

TABLEAU 16 REPARTITION DES EXPLOITATIONS SELON LES CLASSES DE GRANDEUR, LES CLASSES D'ORIENTATION TECHNICO-ECONOMIQUE ET LA MAIN-D'OEUVRE FAMILIALE AVEC UNE ACTIVITE = 75 % ET PLUS (CAT 1) (suite)

CLASSES D'ORIENTATION TECHNICO-ECONOMIQUE	TAILLE SELON LA SUPERFICIE AGRICOLE	CHEFS D'EXPLOITATION		CONJOINTS		ENFANTS ET BEAUX-ENFANTS		PARENTS, BEAUX-PARENTS ET GRANDS-PARENTS		PETITS-ENFANTS		AUTRES MEMBRES DE LA FAMILLE		TOTAL	
		TOTAL	DONT HOMMES	TOTAL	DONT HOMMES	TOTAL	DONT HOMMES	TOTAL	DONT HOMMES	TOTAL	DONT HOMMES	TOTAL	DONT HOMMES	TOTAL	DONT HOMMES

* MODELE 1BIS AVEC MODELE 1 CORRESPONDANT *

21	0,01 < 50 A	15	13			2	2							17	15
	0,5 < 1 HA	14	10					1	1					15	11
	1 < 3 HA	41	36	3		2	1							46	37
	3 < 5 HA	24	24	2		6	3					1	1	33	28
	5 < 10 HA	33	31	2		1	1					2	2	38	34
	10 < 15 HA	12	12	1		1	1			1	1			15	14
	15 < 20 HA	8	8											8	8
	20 < 30 HA	12	12	1								2	1	15	13
	30 < 40 HA	2	2											2	2
	40 < 50 HA	2	1					2	1					4	2
	50 < 100 HA	4	4											4	4
	100 < 150 HA	1	1											1	1
	TOT. HA	168	154	9		12	8	3	2	1	1	5	4	198	169
23	0,5 < 1 HA	3	3	1										4	3
	1 < 3 HA	14	12	1								1	1	16	13
	3 < 5 HA	12	8	1										13	8
	5 < 10 HA	40	36	7	1	2	2					2	1	51	40
	10 < 15 HA	31	30	2		5	4					2	1	40	35
	15 < 20 HA	17	16	4	1	2	2					2	1	25	20
	20 < 30 HA	26	24	6	1	6	5					4	4	42	34
	30 < 40 HA	4	4									2	2	6	6
	40 < 50 HA	3	3			1	1							4	4
	50 < 100 HA	3	3									2	2	5	5
	TOT. HA	153	139	22	3	16	14					15	12	206	168
24	0,01 < 50 A	1	1											1	1
	1 < 3 HA	8	4											8	4
	3 < 5 HA	15	15	2	1									17	16
	5 < 10 HA	36	32	4		2	2					1	1	43	35
	10 < 15 HA	25	21	3		4	4					1	1	33	26
	15 < 20 HA	12	12	1		2	2					2	2	17	16
	20 < 30 HA	7	7	1		3	3					2	2	13	12
	40 < 50 HA	1	1											1	1
	TOT. HA	105	93	11	1	11	11					6	6	133	111

RECENSEMENT AGRICOLE ET HORTICOLE 1-12-77

NIVEAU: ROYAUME

TABLEAU 16 REPARTITION DES EXPLOITATIONS SELON LES CLASSES DE GRANDEUR, LES CLASSES D'ORIENTATION TECHNICO-ECONOMIQUE ET LA MAIN-D'OEUVRE FAMILIALE AVEC UNE ACTIVITE = 75 % ET PLUS (CAT 1) (suite)

CLASSES D'ORIENTATION TECHNICO-ECONOMIQUE	TAILLE SELON LA SUPERFICIE AGRICOLE	CHEFS D'EXPLOITATION		CONJOINTS		ENFANTS ET BEAUX-ENFANTS		PARENTS, BEAUX-PARENTS ET GRANDS-PARENTS		PETITS-ENFANTS		AUTRES MEMBRES DE LA FAMILLE		TOTAL	
		TOTAL	DONT HOMMES	TOTAL	DONT HOMMES	TOTAL	DONT HOMMES	TOTAL	DONT HOMMES	TOTAL	DONT HOMMES	TOTAL	DONT HOMMES	TOTAL	DONT HOMMES

* MODELE IBIS AVEC MODELE 1 CORRESPONDANT *

33F1

0 A	2	2												2	2
0.01 < 50 A	9	6												9	6
0.5 < 1 HA	65	33	1											66	33
1 < 3 HA	466	267	1			2	2							473	272
3 < 5 HA	1091	733	21	5	2	2	1					4	3	1138	754
5 < 10 HA	3642	2848	92	5	69	54	5	3				88	70	3896	2980
10 < 15 HA	3657	3201	151	7	161	143	5	5				103	84	4077	3440
15 < 20 HA	3004	2796	157	6	228	209	8	6	1	1		96	77	3494	3095
20 < 30 HA	3013	2886	198	6	308	287	10	9				93	71	3622	3259
30 < 40 HA	1086	1042	115	4	175	162	3	2				49	39	1428	1249
40 < 50 HA	472	458	67	3	102	93	3	2				28	27	672	583
50 < 100 HA	342	336	47	1	111	108	5	4				65	57	570	506
100 < 150 HA	13	13	3		4	3						6	6	26	22
150 & + HA	3	3			2	2						2	2	7	7
TOT. HA	16865	14624	853	37	1164	1065	40	31	1	1		557	450	19480	16208

33F2

0 A	50	41	2	1	3	3								55	45
0.01 < 50 A	26	19												26	19
0.5 < 1 HA	78	53	1									1	1	80	54
1 < 3 HA	311	207	6	3	4	4								321	214
3 < 5 HA	483	342	8		11	11						7	5	509	358
5 < 10 HA	1101	856	32	6	30	28						8	8	1171	898
10 < 15 HA	900	737	34	4	50	41	3	2				25	18	1012	802
15 < 20 HA	628	549	26	2	26	26	1	1				14	12	695	590
20 < 30 HA	869	797	48	2	77	75	3	2				39	36	1036	912
30 < 40 HA	473	457	43	2	46	43	1					35	31	598	533
40 < 50 HA	273	261	28		34	33	1	1				37	32	373	327
50 < 100 HA	281	276	30		48	45						42	35	401	356
100 < 150 HA	11	11	2		2	2						2	2	17	15
150 & + HA	2	2	2		2	2								6	4
TOT. HA	5486	4608	262	20	333	313	9	6				210	180	6300	5127

33F3

0.5 < 1 HA	17	11	1		1									19	11
1 < 3 HA	148	92	3	2	1	1								152	95
3 < 5 HA	393	282	12	3	1	1						7	5	413	291
5 < 10 HA	1812	1547	68	7	41	40						63	47	1984	1641
10 < 15 HA	1878	1736	132	6	126	106	4	4				81	67	2221	1919
15 < 20 HA	1733	1633	151	3	126	114	6	4				78	58	2094	1812
20 < 30 HA	2152	2073	220	6	245	229	4	2				76	62	2697	2372
30 < 40 HA	1187	1151	133	1	197	188	5	4				74	55	1596	1399
40 < 50 HA	555	543	82		119	115	2	1				41	32	799	691
50 < 100 HA	528	521	74	2	147	143	5	5				68	59	822	730
100 < 150 HA	39	38	5		25	23	1	1				17	17	87	79
150 & + HA	1	1					1	1				1	1	3	3
TOT. HA	10443	9628	881	30	1029	960	28	22				506	403	12887	11043

RECENSEMENT AGRICOLE ET HORTICOLE 1-12-77

NIVEAU: ROYAUME

TABLEAU 16 REPARTITION DES EXPLOITATIONS SELON LES CLASSES DE GRANDEUR, LES CLASSES D'ORIENTATION TECHNICO-ECONOMIQUE ET LA MAIN-D'OEUVRE FAMILIALE AVEC UNE ACTIVITE = 75 % ET PLUS (CAT 1) (suite)

CLASSES D'ORIENTATION TECHNICO-ECONOMIQUE	TAILLE SELON LA D'EXPLOITATION AGRICOLE	CHEFS		CONJOINTS	ENFANTS ET BEAUX-ENFANTS		PARENTS, BEAUX-PARENTS ET GRANDS-PARENTS		PETITS-ENFANTS		AUTRES MEMBRES DE LA FAMILLE		TOTAL	
		TOTAL	DONT HOMMES		TOTAL	DONT HOMMES	TOTAL	DONT HOMMES	TOTAL	DONT HOMMES	TOTAL	DONT HOMMES	TOTAL	DONT HOMMES

* MODELE 1BIS AVEC MODELE 1 CORRESPONDANT *

33G	0 A	7	7			1	1							8	8
	0,01 < 50 A	6	5											6	5
	0,5 < 1 HA	14	7							1	1			15	8
	1 < 3 HA	21	14											21	14
	3 < 5 HA	12	7			1	1							13	8
	5 < 10 HA	3	2											3	2
	10 < 15 HA	6	5	1										7	5
	15 < 20 HA	2	1											2	1
	20 < 30 HA	3	3											3	3
	30 < 40 HA	2	2			1	1							3	3
	50 < 100 HA	2	1											2	1
	TOT. HA	78	54	1		3	3			1	1			83	58
33T	0 A	3	3			1	1							4	4
	0,01 < 50 A	3	3											3	3
	0,5 < 1 HA	5	4											5	4
	1 < 3 HA	16	11											16	11
	3 < 5 HA	12	9											12	9
	5 < 10 HA	26	23	1										27	23
	10 < 15 HA	6	5	1	1									7	6
	15 < 20 HA	6	5	1										7	5
	20 < 30 HA	7	7			1	1							8	8
	30 < 40 HA	2	2	1		1	1							4	3
	40 < 50 HA	1	1							1	1			2	2
	TOT. HA	87	73	4	1	3	3			1	1			95	78
31	0,01 < 50 A	3	2											3	2
	0,5 < 1 HA	19	9											19	9
	1 < 3 HA	142	97	5	1					5	4			152	102
	3 < 5 HA	314	257	5		5	5	2	1	5	3			331	266
	5 < 10 HA	1073	957	62	1	46	37	4	4	38	28			1223	1027
	10 < 15 HA	1355	1261	117	3	87	69	6	4	61	50			1626	1387
	15 < 20 HA	1281	1216	138	3	101	92	5	3	67	53			1592	1367
	20 < 30 HA	1680	1629	199	7	215	202	14	8	71	57			2179	1903
	30 < 40 HA	909	880	118	2	146	136	5	5	63	44			1241	1067
	40 < 50 HA	427	420	64		84	77	5	5	31	26			611	528
	50 < 100 HA	535	524	77	1	158	148	6	5	68	57			844	735
	100 < 150 HA	47	46	8		20	19			18	15			93	80
	150 & + HA	8	8	2		3	2			1	1			14	11
	TOT. HA	7793	7306	795	18	865	787	47	35	428	338			9928	8484

RECENSEMENT AGRICOLE ET HORTICOLE 1-12-77

NIVEAU: ROYAUME

226.

TABLEAU 16 REPARTITION DES EXPLOITATIONS SELON LES CLASSES DE GRANDEUR, LES CLASSES D'ORIENTATION TECHNICO-ECONOMIQUE ET LA MAIN-D'OEUVRE FAMILIALE AVEC UNE ACTIVITE = 75 % ET PLUS (CAT 1) (suite)

CLASSES D'ORIENTATION TECHNICO-ECONOMIQUE	TAILLE SELON LA CATEGORIE D'EXPLOITATION	CHEFS		CONJOINTS		ENFANTS ET BEAUX-ENFANTS		PARENTS, BEAUX-PARENTS ET GRANDS-PARENTS		PETITS-ENFANTS		AUTRES MEMBRES DE LA FAMILLE		TOTAL	
		TOTAL	DONT HOMMES	TOTAL	DONT HOMMES	TOTAL	DONT HOMMES	TOTAL	DONT HOMMES	TOTAL	DONT HOMMES	TOTAL	DONT HOMMES	TOTAL	DONT HOMMES
* MODELE 1BIS AVEC MODELE 1 CORRESPONDANT *															
32	0.01 < 50 A	1	1											1	1
	0,5 < 1 HA	2	1											2	1
	1 < 3 HA	16	14	1										17	14
	3 < 5 HA	17	13											17	13
	5 < 10 HA	48	44	4								2	2	54	46
	10 < 15 HA	38	36	4		1	1	1	1			2	2	46	40
	15 < 20 HA	24	24	4								4	4	32	28
	20 < 30 HA	17	16	1		4	4							22	20
	30 < 40 HA	8	8			2	2					1	1	11	11
	40 < 50 HA	2	2									1	1	3	3
	50 < 100 HA	3	3	1		1	1							5	4
	150 & + HA	1	1											1	1
	TOT. HA	177	163	15		8	8	1	1			10	10	211	182
34	0 A	4	3			1	1							5	4
	0,01 < 50 A	4	2	1										5	2
	0,5 < 1 HA	27	17											27	17
	1 < 3 HA	156	93	3	1	2	2					2	1	163	97
	3 < 5 HA	416	320	9	1	8	7	2	1			5	4	440	333
	5 < 10 HA	1895	1726	77	4	68	58	3	3			37	25	2080	1816
	10 < 15 HA	2012	1935	135	3	143	121	6	4			52	43	2348	2106
	15 < 20 HA	1247	1219	85	2	148	131	5	5	1	1	51	44	1537	1402
	20 < 30 HA	947	937	89	2	179	161	7	5			48	39	1270	1144
	30 < 40 HA	228	222	26		53	50	1	1			17	14	325	287
	40 < 50 HA	65	65	6		16	15					6	6	93	86
	50 < 100 HA	35	35	6		24	22					4	4	69	61
	100 < 150 HA					1	1							1	1
	TOT. HA	7036	6574	437	13	643	569	24	19	1	1	222	180	8363	7356
44H	0 A	257	189	15	1	11	8	1	1			6	5	290	204
	0,01 < 50 A	161	111	4	1	4	4							169	116
	0,5 < 1 HA	222	147	6	1	8	8					1	1	237	157
	1 < 3 HA	781	608	18		29	24					8	6	836	638
	3 < 5 HA	730	598	30	1	35	31	2	1			5	4	802	635
	5 < 10 HA	1937	1809	105	5	133	117	3	3			21	15	2199	1949
	10 < 15 HA	1244	1207	85	1	139	122	9	9			25	18	1502	1357
	15 < 20 HA	580	563	53		102	87	2	2			12	12	749	664
	20 < 30 HA	329	324	46	2	60	56	1	1			19	19	455	402
	30 < 40 HA	61	60	6		16	15	2	1			1	1	86	77
	40 < 50 HA	30	28	3	1	12	12					1	1	46	42
	50 < 100 HA	17	16	4		4	4	1	1			1	1	27	22
	100 < 150 HA	2	2					1	1					3	3
	TOT. HA	6351	5662	375	13	553	488	22	20			100	83	7401	6266

RECENSEMENT AGRICOLE ET HORTICOLE 1-12-77

NIVEAU: ROYAUME

TABLEAU 16 REPARTITION DES EXPLOITATIONS SELON LES CLASSES DE GRANDEUR, LES CLASSES D'ORIENTATION TECHNICO-ECONOMIQUE ET LA MAIN-D'OEUVRE FAMILIALE AVEC UNE ACTIVITE = 75 % ET PLUS (CAT 1) (suite)

CLASSES D'ORIENTATION TECHNICO-ECONOMIQUE	TAILLE D'EXPLOITATION	CHEFS		CONJOINTS		ENFANTS ET BEAUX-ENFANTS		PARENTS, BEAUX-PARENTS ET GRANDS-PARENTS		PETITS-ENFANTS		AUTRES MEMBRES DE LA FAMILLE		TOTAL	
		TOTAL	DONT HOMMES	TOTAL	DONT HOMMES	TOTAL	DONT HOMMES	TOTAL	DONT HOMMES	TOTAL	DONT HOMMES	TOTAL	DONT HOMMES	TOTAL	DONT HOMMES
* MODELE 1BIS AVEC MODELE 1 CORRESPONDANT *															
44K															
	0 A	262	189	17	2	12	12					4	4	295	207
	0,01 < 50 A	99	80	9		3	2					1	1	112	83
	0,5 < 1 HA	122	98	6	1	3	3					4	3	135	105
	1 < 3 HA	232	200	5		18	14					1	1	256	215
	3 < 5 HA	161	137	8		8	7					8	6	185	150
	5 < 10 HA	323	299	19	1	30	26	1	1			3	3	376	330
	10 < 15 HA	161	159	11	1	11	10					5	3	188	173
	15 < 20 HA	49	48	6		7	6	2	1			2	2	66	57
	20 < 30 HA	30	28	3		6	6	1	1			1	1	41	36
	30 < 40 HA	3	3											3	3
	40 < 50 HA	1	1											1	1
	50 < 100 HA	1	1											1	1
	TOT. HA	1444	1243	84	5	98	86	4	3			29	24	1659	1361
44T															
	0,5 < 1 HA	2	1											2	1
	1 < 3 HA	10	7											10	7
	3 < 5 HA	10	10											10	10
	5 < 10 HA	43	42	2		2	1					1	1	48	44
	10 < 15 HA	28	28	2		2	2							32	30
	15 < 20 HA	16	15			3	3					1	1	20	19
	20 < 30 HA	4	4			4	2							8	6
	TOT. HA	113	107	4		11	8					2	2	130	117
41															
	0,01 < 50 A	2	2	1										3	2
	0,5 < 1 HA	8	5											8	5
	1 < 3 HA	45	30	2	1			1	1					48	32
	3 < 5 HA	66	48	3	1	5	3							74	52
	5 < 10 HA	274	235	25		19	15					5	3	323	253
	10 < 15 HA	238	227	33	1	24	22	3	2	1	1	8	6	307	259
	15 < 20 HA	188	179	20	2	21	19	1	1			3	2	233	203
	20 < 30 HA	206	199	21	1	26	22	3	3			7	7	263	232
	30 < 40 HA	64	64	8		13	12	1	1			4	4	90	81
	40 < 50 HA	28	28	5		5	4					3	2	41	34
	50 < 100 HA	21	21	6		3	3					2	2	32	26
	100 < 150 HA	4	4	1								2	2	7	6
	TOT. HA	1144	1042	125	6	116	100	9	8	1	1	34	28	1429	1185

RECENSEMENT AGRICOLE ET HORTICOLE 1-12-77

NIVEAU: ROYAUME

228-

TABLEAU 16 REPARTITION DES EXPLOITATIONS SELON LES CLASSES DE GRANDEUR, LES CLASSES D'ORIENTATION TECHNICO-ECONOMIQUE ET LA MAIN-D'OEUVRE FAMILIALE AVEC UNE ACTIVITE = 75 % ET PLUS (CAT 1) (suite)

CLASSES D'ORIENTATION TECHNICO-ECONOMIQUE	TAILLE SELON LA D'EXPLOITATION	CHEFS		CONJOINTS		ENFANTS ET BEAUX-ENFANTS		PARENTS, BEAUX-PARENTS ET GRANDS-PARENTS		PETITS-ENFANTS		AUTRES MEMBRES DE LA FAMILLE		TOTAL	
		TOTAL	DONT HOMMES	TOTAL	DONT HOMMES	TOTAL	DONT HOMMES	TOTAL	DONT HOMMES	TOTAL	DONT HOMMES	TOTAL	DONT HOMMES	TOTAL	DONT HOMMES

* MODELE IBIS AVEC MODELE 1 CORRESPONDANT *

42

1 < 3 HA	6	5												6	5
3 < 5 HA	25	19	3	1	1	1						1	1	30	22
5 < 10 HA	32	31	6									1		39	31
10 < 15 HA	14	14	1			3	2							18	16
15 < 20 HA	4	4	1			3	2					1	1	9	7
20 < 30 HA	5	5				2	2					1	1	8	8
30 < 40 HA	1	1												1	1
50 < 100 HA	1	1	1									1	1	3	2
TOT. HA	88	80	12	1	9	7						5	4	114	92

43

0 A	2	1												2	1
0,01 < 50 A	4	3												4	3
0,5 < 1 HA	26	14												26	14
1 < 3 HA	107	63	2			1	1					1		111	64
3 < 5 HA	270	208	9			1		1	1			4	3	285	212
5 < 10 HA	1355	1261	53	5	64	54	7	6				28	21	1507	1347
10 < 15 HA	1253	1240	75	1	130	115	4	1				31	26	1503	1383
15 < 20 HA	726	705	57		112	100	3	3				27	24	925	832
20 < 30 HA	501	496	52	2	113	102	3	2				18	15	687	617
30 < 40 HA	67	83	11		23	19	2	2				8	8	131	132
40 < 50 HA	34	32	7		9	7						3	2	53	41
50 < 100 HA	13	13			6	6						2	2	21	21
TOT. HA	4388	4119	266	8	459	404	20	15				122	101	5255	4647

55

0 A	81	76	5		16	14	2	2				7	7	111	99
0,01 < 50 A	13	13	1											14	13
0,5 < 1 HA	12	10	2									1	1	15	11
1 < 3 HA	19	12												19	12
3 < 5 HA	8	3												8	3
5 < 10 HA	14	11				1	1							15	12
10 < 15 HA	16	14	1			1	1					1		19	15
15 < 20 HA	10	9	4			1	1					1	1	16	11
20 < 30 HA	10	9	4			1	1							15	10
30 < 40 HA	1	1												1	1
40 < 50 HA	4	3												4	3
50 < 100 HA	1	1	1											2	1
TOT. HA	189	162	18		20	18	2	2				10	9	239	191

RECENSEMENT AGRICOLE ET HORTICOLE 1-12-77

NIVEAU: ROYAUME

TABLEAU 16 REPARTITION DES EXPLOITATIONS SELON LES CLASSES DE GRANDEUR, LES CLASSES D'ORIENTATION TECHNICO-ECONOMIQUE ET LA MAIN-D'OEUVRE FAMILIALE AVEC UNE ACTIVITE = 75 % ET PLUS (CAT 1) (suite)

CLASSES D'ORIENTA- TION TECHNICO- ECONOMI- QUE	TAILLE SELON LA SUPER- FICIE	CHEFS		CONJOINTS		ENFANTS ET BEAUX-ENFANTS		PARENTS, BEAUX-PARENTS ET GRANDS-PARENTS		PETITS- ENFANTS		AUTRES MEMBRES DE LA FAMILLE		TOTAL	
		TOTAL	DONT	TOTAL	DONT	TOTAL	DONT	TOTAL	DONT	TOTAL	DONT	TOTAL	DONT	TOTAL	DONT
		HOMMES		HOMMES		HOMMES		HOMMES		HOMMES		HOMMES		HOMMES	

* MODELE 1BIS AVEC MODELE 1 CORRESPONDANT *

TOT.		0 A		0,01 < 50 A		0,5 < 1 HA		1 < 3 HA		3 < 5 HA		5 < 10 HA		10 < 15 HA		15 < 20 HA		20 < 30 HA		30 < 40 HA		40 < 50 HA		50 < 100 HA		100 < 150 HA		150 & + HA		TOT. HA	
		668	511	39	4	45	40	3	3			17	16	772	574																
		2555	2160	172	9	161	146	8	7			64	57	2960	2379																
		2596	2261	233	8	236	199	10	8			76	65	3151	2541																
		5673	4722	353	13	369	312	11	11			149	120	6555	5178																
		5559	4440	235	14	195	169	11	6			121	94	6121	4723																
		15780	13747	746	38	705	597	31	25			396	310	17658	14717																
		13959	12873	900	30	1002	865	41	32			463	380	16367	14182																
		10356	9772	795	21	970	865	35	28	2	2	398	325	12556	11013																
		10934	10505	982	31	1365	1265	52	37			426	353	13759	12191																
		4868	4700	535	12	750	701	24	19			294	230	6471	5662																
		2391	2318	304	5	460	430	17	14			175	150	3347	2917																
		2907	2839	358	5	739	707	24	22			341	297	4369	3870																
		383	375	32		135	126	2	2	1	1	80	76	633	580																
		97	95	9		39	36	2	2			36	35	183	168																
		78726	71318	5693	190	7171	6458	271	216	5	5	3036	2508	94902	80695																

NIVEAU: ROYAUME

TABLEAU 17 REPARTITION DES EXPLOITATIONS SELON LES CLASSES DE GRANDEUR, LES CLASSES D'ORIENTATION TECHNICO-ECONOMIQUE ET LA MAIN-D'OEUVRE FAMILIALE AVEC UNE ACTIVITE < 75 % (CAT 1)

CLASSES D'ORIENTATION TECHNICO-ECONOMIQUE	TAILLE D'EXPLOITATION	CHIEFS	CONJOINTS	ENFANTS		PARENTS		PETITS-ENFANTS	AUTRES MEMERES DE LA FAMILLE	TOTAL	
				ET BEAUX-ENFANTS	ET GRANDS-PARENTS	TOTAL HOMMES	TOTAL FEMMES				

* MODELE IBIS AVEC MODELE 1 CORRESPONDANT *

CLASSES D'ORIENTATION TECHNICO-ECONOMIQUE	TAILLE D'EXPLOITATION	CHIEFS	CONJOINTS	ENFANTS		PARENTS		PETITS-ENFANTS	AUTRES MEMERES DE LA FAMILLE	TOTAL	
				ET BEAUX-ENFANTS	ET GRANDS-PARENTS	TOTAL HOMMES	TOTAL FEMMES				
11A											
	0.01 < 50 HA	8	5	3	1					11	6
	0.5 < 1 HA	33	24	8	4		2	2		43	30
	1 < 3 HA	62	42	26	7	3	1	2	2	96	54
	3 < 5 HA	52	27	40	9	7	6	3	2	111	49
	5 < 10 HA	83	39	105	22	15	10	6	5	155	88
	10 < 15 HA	48	25	73	14	5	3	14	11	146	57
	15 < 20 HA	29	16	78	11	7	4	5	5	121	37
	20 < 30 HA	28	20	76	3	16	11	3	3	124	37
	30 < 40 HA	9	6	47		11	11	2	2	71	20
	40 < 50 HA	4	2	49		4	3	3	3	65	11
	50 < 100 HA	22	13	123	3	14	12	5	4	175	33
	100 < 150 HA	7	5	40	1	7	7	2	2	60	16
	150 & + HA	3	3	5		1	1	2	2	14	7
	TOT. HA	388	227	673	75	90	71	49	43	1261	445
11B											
	0.01 < 50 HA	136	76	507	55	36	15	21	9	714	161
	0.5 < 1 HA	69	25	757	35	71	30	35	22	959	119
	1 < 3 HA	183	43	1127	52	106	49	68	46	1443	205
	3 < 5 HA	19	13	385	7	32	17	25	15	475	57
	5 < 10 HA	19	10	347	3	46	25	31	23	454	66
	10 < 15 HA	8	3	59	2	12	6	4	2	88	14
	15 < 20 HA	2		18		1	1	2	1	23	2
	20 < 30 HA	3	2	12		4	1	3	1	22	4
	30 < 40 HA	4	2	9		2	2	1	1	16	5
	40 < 50 HA	1	1	8	1					9	2
	50 < 100 HA	6	3	8		3	1	2	1	20	5
	100 < 150 HA	1		2		1	1			4	1
	TOT. HA	371	178	3239	155	316	148	192	121	4227	641
11C											
	0.5 < 1 HA	3	1							3	1
	1 < 3 HA	5		12	5	1		1	1	20	7
	3 < 5 HA	4	1	19	1	2	1	1	1	30	6
	5 < 10 HA	1		49	2	5	2	2	1	59	5
	10 < 15 HA	3	3	16	1	1	1	1	1	24	6
	15 < 20 HA	2	2	7		3	3	1	1	13	6
	20 < 30 HA	1		13	1	3	3	2	2	22	7
	30 < 40 HA	1	1	12						14	1
	40 < 50 HA	2	1	9	1	1	1			12	3
	50 < 100 HA	3	3	57		13	7	5	3	80	15
	100 < 150 HA	2	2	13				1	1	17	3
	TOT. HA	27	14	207	11	29	18	14	11	294	60

RECENSEMENT AGRICOLE ET HORTICOLE 1-12-77

NIVEAU: ROYAUME

TABLEAU 17 REPARTITION DES EXPLOITATIONS SELON LES CLASSES DE GRANDEUR, LES CLASSES D'ORIENTATION TECHNICO-ECONOMIQUE ET LA MAIN-D'OEUVRE FAMILIALE AVEC UNE ACTIVITE < 75 % (CAT 1) (suite)

CLASSES D'ORIENTATION TECHNICO- ECONOMIQUE	TAILLE SELON LA SUPER- FICIE AGRICOLE	CHEFS D'EXPLOITATION		CONJOINTS		ENFANTS ET BEAUX-ENFANTS		PARENTS, BEAUX-PARENTS ET GRANDS-PARENTS		PETITS- ENFANTS		AUTRES MEMBRES DE LA FAMILLE		TOTAL	
		TOTAL	DONT HOMMES	TOTAL	DONT HOMMES	TOTAL	DONT HOMMES	TOTAL	DONT HOMMES	TOTAL	DONT HOMMES	TOTAL	DONT HOMMES	TOTAL	DONT HOMMES

* MODELE IBIS AVEC MODELE 1 CORRESPONDANT *

12															
0,01 < 50 A	2	2	9	1										11	3
0,5 < 1 HA	1		6									3	2	10	2
1 < 3 HA	3	2	18	2	2	2	1	1						24	7
3 < 5 HA	1		5	1	1	1	1	1				1	1	9	4
5 < 10 HA	1		16		3	3	2	2				2	1	24	6
10 < 15 HA			1		3	3						3	1	7	4
15 < 20 HA			1											1	
20 < 30 HA			2		3	3	1	1						6	4
50 < 100 HA					2	2								2	2
100 < 150 HA			1											1	
TOT. HA	8	4	59	4	14	14	5	5				9	5	95	32
13															
0,01 < 50 A	4	3	1											5	3
0,5 < 1 HA	3	1	4	2								1		8	3
1 < 3 HA	27	9	28	9	3	2						3	1	61	21
3 < 5 HA	24	14	80	6	2	2	5	3				4	2	115	27
5 < 10 HA	44	27	168	22	17	14	22	12				16	7	267	82
10 < 15 HA	23	16	127	4	16	8	12	8				11	1	189	37
15 < 20 HA	21	12	136	7	8	7	14	9				9	3	188	38
20 < 30 HA	21	12	251	3	31	25	15	10				19	7	337	57
30 < 40 HA	6	4	192	2	18	12	23	17				7	5	246	40
40 < 50 HA	5	3	112		14	11	7	4				10	3	148	21
50 < 100 HA	7	6	197	2	20	11	11	10				8	1	243	30
100 < 150 HA	3	2	29		7	4						1		40	6
150 & + HA	1	1	2		1	1								4	2
TOT. HA	189	110	1327	57	137	97	109	73				89	30	1851	367
14															
0,01 < 50 A	2	1	1											3	1
0,5 < 1 HA	3	2	2	1										5	3
1 < 3 HA	13	9	13	7	1	1	2	2						29	19
3 < 5 HA	2	1	14	2	1	1	2	2				2	1	21	6
5 < 10 HA	12	7	49	5	2	1	7	4				5		75	17
10 < 15 HA	8	6	59	2	6	6	3	3						76	17
15 < 20 HA	3	1	42	2	5	1	3	2				1		54	6
20 < 30 HA	4	4	69	2	4	2	6	4				6	6	89	18
30 < 40 HA	2		39	1	1	1	6	6				1		49	8
40 < 50 HA			27		3	3	2	2				1		33	5
50 < 100 HA			21	1	2	1	3	1				2	1	28	4
100 < 150 HA	2	1	2											4	1
150 & + HA			1									1		2	
TOT. HA	51	32	339	23	25	16	34	26				19	8	468	105

RECENSEMENT AGRICOLE ET HORTICOLE 1-12-77

NIVEAU: ROYAUME

TABLEAU 17 REPARTITION DES EXPLOITATIONS SELON LES CLASSES DE GRANDEUR, LES CLASSES D'ORIENTATION TECHNICO-ECONOMIQUE ET LA MAIN-D'OEUVRE FAMILIALE AVEC UNE ACTIVITE < 75 % (CAT 1) (suite)

CLASSES D'ORIENTATION TECHNICO-ECONOMIQUE	TAILLE SUPERFICIE AGRICOLE UTILISEE	CHEFS D'EXPLOITATION		CONJOINTS		ENFANTS ET BEAUX-ENFANTS		PARENTS, BEAUX-PARENTS ET GRANDS-PARENTS		PETITS-ENFANTS		AUTRES MEMBRES DE LA FAMILLE		TOTAL	
		TOTAL	DONT HOMMES	TOTAL	DONT HOMMES	TOTAL	DONT HOMMES	TOTAL	DONT HOMMES	TOTAL	DONT HOMMES	TOTAL	DONT HOMMES	TOTAL	DONT HOMMES

* MODELE IBIS AVEC MODELE 1 CORRESPONDANT *

22C	0,01 < 50 A	7	6	1										8	6
	0,5 < 1 HA	10	8	5	1	2	2					1		18	11
	1 < 3 HA	32	20	33	6	8	7	5	3			5	3	83	39
	3 < 5 HA	15	12	65	7	18	10	8	4			5	3	111	36
	5 < 10 HA	17	12	126	6	31	21	21	16			14	7	209	62
	10 < 15 HA	7	6	43		9	6	8	8			4	1	71	21
	15 < 20 HA	2	2	19		6	5	3	1			1	1	31	9
	20 < 30 HA	3	2	10	1	4	3	3	3			6	2	26	11
	30 < 40 HA	1		1		3	2							5	2
	40 < 50 HA	1	1											1	1
	50 < 100 HA											1	1	1	1
	100 < 150 HA			1										1	1
	TOT. HA	95	69	304	21	81	56	48	35			37	18	565	199
22D	0,01 < 50 A	150	41	436	116	11	4	16	4			5	3	618	168
	0,5 < 1 HA	7	1	45	7	3		5	4			2		62	12
	1 < 3 HA	1	1	37	4	1		5	4			1	1	45	10
	3 < 5 HA			3	1									3	1
	5 < 10 HA			1										1	
	TOT. HA	158	43	522	128	15	4	26	12			8	4	729	191
22T	0,01 < 50 A	7	7	4		2	1	1	1					14	9
	0,5 < 1 HA	5	4	9				2	2					16	6
	1 < 3 HA	12	7	42	2	4	1	1	1					59	11
	3 < 5 HA	5	4	17		2	2	4	4			2	1	30	11
	5 < 10 HA			15		5	3	3	2			2	1	25	6
	10 < 15 HA			4								1	1	5	1
	15 < 20 HA	1	1	1		1								3	1
	20 < 30 HA	1		2		2	2							5	2
	40 < 50 HA					1								1	
	TOT. HA	31	23	94	2	17	9	11	10			5	3	158	47
21	0,01 < 50 A	2	2	9	1			2	1					13	4
	0,5 < 1 HA	2	1	6	2			1	1					9	4
	1 < 3 HA	3	2	17	4	2	2	1						23	8
	3 < 5 HA			10		1	1	1	1					12	2
	5 < 10 HA	1	1	14		3	3	1						19	4
	10 < 15 HA	1	1	4				1	1			2	2	8	4
	15 < 20 HA	1	1	3				1				3	1	8	2
	20 < 30 HA	2	1	6				1	1			1		10	2
	50 < 100 HA			1										1	
	TOT. HA	12	9	70	7	6	6	9	5			6	3	103	30

NIVEAU: ROYAUME

TABLEAU 17 REPARTITION DES EXPLOITATIONS SELON LES CLASSES DE GRANDEUR, LES CLASSES D'ORIENTATION TECHNICO-ECONOMIQUE ET LA MAIN-D'OEUVRE FAMILIALE AVEC UNE ACTIVITE < 75 % (CAT 1) (suite)

CLASSES D'ORIENTATION TECHNICO-ECONOMIQUE	TAILLE SELON LA SUPERFICIE AGRICOLE UTILISEE	CHEFS D'EXPLOITATION		CONJOINTS		ENFANTS ET BEAUX-ENFANTS		PARENTS, BEAUX-PARENTS ET GRANDS-PARENTS		PETITS-ENFANTS		AUTRES MEMBRES DE LA FAMILLE		TOTAL	
		TOTAL	DONT HOMMES	TOTAL	DONT HOMMES	TOTAL	DONT HOMMES	TOTAL	DONT HOMMES	TOTAL	DONT HOMMES	TOTAL	DONT HOMMES	TOTAL	DONT HOMMES

* MODELE 1BIS AVEC MODELE 1 CORRESPONDANT *

23															
	0,5 < 1 HA	3	2	1								1	1	5	3
	1 < 3 HA	6	3	7	1							1		14	4
	3 < 5 HA	5	3	4	2							1	1	10	6
	5 < 10 HA	5	3	6		2	2	2	2			4	2	19	9
	10 < 15 HA	1	1	8										9	1
	15 < 20 HA			6		1		1	1			2	1	10	2
	20 < 30 HA			9		1	1	3	3			2	1	15	5
	50 < 100 HA			1										1	
	TOT. HA	20	12	42	3	4	3	6	6			11	6	83	30
24															
	0,01 < 50 A	1												1	
	1 < 3 HA	4	3	4	3									8	6
	3 < 5 HA	2		3										5	
	5 < 10 HA	3	1	14	3	3	3	2				2	2	24	9
	10 < 15 HA	1		8		3	3	1	1					13	4
	15 < 20 HA			4		1	1							5	1
	20 < 30 HA			2										2	
	TOT. HA	11	4	35	6	7	7	3	1			2	2	58	20
33F1															
	0 A	1	1											1	1
	0,01 < 50 A	2		1								2	1	5	1
	0,5 < 1 HA	63	31	10	7	2						4	2	79	40
	1 < 3 HA	222	60	108	63	11	9	9	6			22	10	372	148
	3 < 5 HA	328	95	307	144	24	17	26	20			46	25	731	301
	5 < 10 HA	580	211	1356	393	146	97	102	75			127	71	2311	847
	10 < 15 HA	252	104	1589	239	171	107	96	64			93	49	2201	563
	15 < 20 HA	92	56	1397	82	162	113	89	65	1	1	57	19	1798	336
	20 < 30 HA	56	30	1602	67	164	99	88	57			55	20	1965	273
	30 < 40 HA	18	11	580	9	57	34	24	21			17	9	696	84
	40 < 50 HA	4	1	253	3	35	19	12	10			2	1	306	34
	50 < 100 HA	6	5	183	1	28	11	9	7			15	5	241	29
	100 < 150 HA	1	1	8		1	1					5	1	15	3
	150 & + HA			1								3	1	4	1
	TOT. HA	1625	606	7395	1008	801	507	455	325	1	1	448	214	10725	2661

NIVEAU: ROYAUME

TABLEAU 17 REPARTITION DES EXPLOITATIONS SELON LES CLASSES DE GRANDEUR, LES CLASSES D'ORIENTATION TECHNICO-ECONOMIQUE ET LA MAIN-D'OEUVRE FAMILIALE AVEC UNE ACTIVITE < 75 % (CAT 1) (suite)

CLASSES D'ORIENTATION TECHNICO-ECONOMIQUE	TAILLE D'EXPLOITATION (SUPER-FICIE AGRICOLE UTILISEE)	CHEFS D'EXPLOITATION		CONJOINTS		ENFANTS ET BEAUX-ENFANTS		PARENTS, BEAUX-PARENTS ET GRANDS-PARENTS		PETITS-ENFANTS		AUTRES MEMBRES DE LA FAMILLE		TOTAL	
		TOTAL	DONT HOMMES	TOTAL	DONT HOMMES	TOTAL	DONT HOMMES	TOTAL	DONT HOMMES	TOTAL	DONT HOMMES	TOTAL	DONT HOMMES	TOTAL	DONT HOMMES

* MODELE IBIS AVEC MODELE 1 CORRESPONDANT *

33F2															
	0 A	15	5	6		2	1					1		24	6
	0,01 < 50 A	11	2	6	3	2	1							19	6
	0,5 < 1 HA	64	26	10	5	1						1		76	31
	1 < 3 HA	212	82	93	41	14	13	3	2			11	8	333	146
	3 < 5 HA	216	100	126	54	19	16	9	6			6	3	376	179
	5 < 10 HA	267	126	321	112	45	41	29	23			31	19	693	321
	10 < 15 HA	119	60	317	87	39	33	18	16			29	10	522	214
	15 < 20 HA	60	38	222	44	31	28	21	15			26	14	360	139
	20 < 30 HA	60	50	366	30	48	33	31	21			30	16	535	150
	30 < 40 HA	17	15	213	5	31	26	9	7			13	8	283	61
	40 < 50 HA	9	6	137	4	13	10	13	6			14	6	186	32
	50 < 100 HA	5	4	139	2	24	15	10	7			14	8	192	36
	100 < 150 HA	1	1	5								1		7	1
	150 & + HA					2								2	
	TOT. HA	1056	515	1961	387	271	217	143	103			177	100	3600	1322
33F3															
	0,5 < 1 HA	12	4	6	5			1	1					19	10
	1 < 3 HA	53	23	32	14	7	4	2	2			2	2	96	45
	3 < 5 HA	63	28	103	33	8	6	13	7			13	6	200	80
	5 < 10 HA	102	48	631	93	61	49	53	38			72	28	919	256
	10 < 15 HA	62	32	765	58	86	61	55	35			48	18	1016	204
	15 < 20 HA	39	22	790	32	92	57	64	42			50	25	1035	178
	20 < 30 HA	38	23	1092	28	118	71	79	47			42	22	1369	191
	30 < 40 HA	9	8	624	12	73	44	41	29			24	11	771	104
	40 < 50 HA	11	10	292	4	28	16	9	7			11	7	351	44
	50 < 100 HA	10	6	282		56	28	13	8	1	1	17	4	379	47
	100 < 150 HA			15	1	2	1	2				8		27	2
	TOT. HA	399	204	4632	280	531	337	332	216	1	1	207	123	6182	1161
33G															
	0 A			1										1	
	0,01 < 50 A	11	4	2	1									13	5
	0,5 < 1 HA	13	6	2		1	1							16	7
	1 < 3 HA	18	10	3	2	1								22	12
	3 < 5 HA	5	4											5	4
	5 < 10 HA	4	1	2	1	1								7	2
	10 < 15 HA			3				1	1					4	1
	15 < 20 HA											1		1	
	20 < 30 HA			1										1	
	30 < 40 HA			1										1	
	50 < 100 HA			1	1									1	1
	TOT. HA	51	25	16	5	3	1	1	1			1		72	32

NIVEAU: ROYAUME

TABLEAU 17 REPARTITION DES EXPLOITATIONS SELON LES CLASSES DE GRANDEUR, LES CLASSES D'ORIENTATION TECHNICO-ECONOMIQUE ET LA MAIN-D'OEUVRE FAMILIALE AVEC UNE ACTIVITE < 75 % (CAT 1) (suite)

CLASSES D'ORIENTATION TECHNICO-ECONOMIQUE	TAILLE SELON LA SUPERFICIE AGRICOLE UTILISEE	CHEFS D'EXPLOITATION		CONJOINTS		ENFANTS ET BEAUX-ENFANTS		PARENTS, BEAUX-PARENTS ET GRANDS-PARENTS		PETITS-ENFANTS		AUTRES MEMBRES DE LA FAMILLE		TOTAL	
		TOTAL	DONT HOMMES	TOTAL	DONT HOMMES	TOTAL	DONT HOMMES	TOTAL	DONT HOMMES	TOTAL	DONT HOMMES	TOTAL	DONT HOMMES	TOTAL	DONT HOMMES

* MODELE IBIS AVEC MODELE 1 CORRESPONDANT *

33T															
	0 A			2											2
	0,01 < 50 A	1	1	1											2
	0,5 < 1 HA	4	4	1											5
	1 < 3 HA	6	4	1				1	1				2	1	10
	3 < 5 HA	4	2	2	1										6
	5 < 10 HA	7	5	5	2	1	1								13
	10 < 15 HA	5	3	2	1							1	1		8
	15 < 20 HA	1	1												1
	20 < 30 HA	2	1	1		1	1								4
	TOT. HA	30	21	15	4	2	2	1	1			3	2		51
31															
	0,01 < 50 A	1	1	1	1										2
	0,5 < 1 HA	16	2	5	3	1	1								22
	1 < 3 HA	27	12	20	5	3	2					9	4		59
	3 < 5 HA	39	21	94	21	4	2	11	5			20	12		168
	5 < 10 HA	86	45	415	38	50	34	31	21			46	25		628
	10 < 15 HA	44	30	579	24	57	38	47	32			64	20		791
	15 < 20 HA	37	21	584	18	73	52	46	31	1	1	32	16		773
	20 < 30 HA	35	18	824	9	90	53	69	54	1	1	34	17		1053
	30 < 40 HA	14	12	444	2	59	33	48	35			29	15		594
	40 < 50 HA	9	4	214		29	20	13	7			9	2		274
	50 < 100 HA	8	6	239		60	31	17	13			10	4		334
	100 < 150 HA	3	2	21		5	3	2	2			7	1		38
	150 & + HA			3		3	1								6
	TOT. HA	319	174	3443	121	434	270	284	200	2	2	260	116		4742
32															
	1 < 3 HA	2	1	3	1	1		1							7
	3 < 5 HA	3	2	4	1										7
	5 < 10 HA	5	4	15	2	2	2	1	1			3			26
	10 < 15 HA	2	1	12	1	4	3	5	2			2			25
	15 < 20 HA			8		2		2	2						12
	20 < 30 HA			7				2	2						10
	30 < 40 HA			2											2
	40 < 50 HA			1		1	1					1	1		3
	TOT. HA	12	8	52	5	10	6	11	7			7			92

RECENSEMENT AGRICOLE ET HORTICOLE 1-12-77

NIVEAU: ROYAUME

TABLEAU 17 REPARTITION DES EXPLOITATIONS SELON LES CLASSES DE GRANDEUR, LES CLASSES D'ORIENTATION TECHNICO-ECONOMIQUE ET LA MAIN-D'OEUVRE FAMILIALE AVEC UNE ACTIVITE < 75 % (CAT 1) (suite)

CLASSES D'ORIENTATION TECHNICO-ECONOMIQUE	TAILLE SELON LA SUPERFICIE AGRICOLE UTILISEE	CHEFS D'EXPLOITATION		CONJOINTS		ENFANTS ET BEAUX-ENFANTS		PARENTS, BEAUX-PARENTS ET GRANDS-PARENTS		PETITS-ENFANTS		AUTRES MEMBRES DE LA FAMILLE		TOTAL	
		TOTAL	DONT HOMMES	TOTAL	DONT HOMMES	TOTAL	DONT HOMMES	TOTAL	DONT HOMMES	TOTAL	DONT HOMMES	TOTAL	DONT HOMMES	TOTAL	DONT HOMMES
* MODELE 1BIS AVEC MODELE 1 CORRESPONDANT *															
34															
	0 A	2		1											3
	0,01 < 50 A	2	1	1											3
	0,5 < 1 HA	25	10	5	1										30
	1 < 3 HA	63	24	43	29	5	4	3	2			7	3	121	62
	3 < 5 HA	71	37	134	36	8	6	11	10			20	9	244	98
	5 < 10 HA	104	64	829	50	81	51	46	29			38	13	1090	215
	10 < 15 HA	36	27	1054	26	84	45	73	55			48	19	1295	172
	15 < 20 HA	14	13	666	9	89	48	34	30			25	8	820	108
	20 < 30 HA	8	6	553		76	37	36	26			26	14	699	83
	30 < 40 HA			120		18	7	6	4			7	3	159	14
	40 < 50 HA	1	1	36		3		6	4			4	1	50	6
	50 < 100 HA	1	1	11		3						2		17	1
	100 < 150 HA	1	1											1	1
	TOT. HA	320	185	3461	159	367	190	215	160			177	70	4540	772
44H															
	0 A	82	39	63	15	18	14	1	1					164	69
	0,01 < 50 A	73	24	51	14	7	5							131	43
	0,5 < 1 HA	99	43	86	25	6	3	2	2			1	1	194	74
	1 < 3 HA	192	74	300	63	21	10	8	6			9	2	530	155
	3 < 5 HA	95	47	331	61	26	17	11	7			12	9	475	141
	5 < 10 HA	105	65	1036	52	109	68	32	25			22	14	1304	224
	10 < 15 HA	32	24	723	12	81	46	27	18			9	7	872	107
	15 < 20 HA	12	9	342	8	52	32	23	17			2	2	431	60
	20 < 30 HA	3	3	181		20	16	11	6			8	4	231	29
	30 < 40 HA			30		3	1	2	2			2	2	37	5
	40 < 50 HA			17		2								19	
	50 < 100 HA	1	1	4		2						1		8	1
	TOT. HA	694	329	3164	250	355	212	117	84			66	41	4396	916
44K															
	0 A	69	29	80	17	8	6					1		150	52
	0,01 < 50 A	49	21	32	5	2	1	2	2			1		86	29
	0,5 < 1 HA	23	12	45	8	7	3	1	1			2	2	78	26
	1 < 3 HA	35	16	79	10	2	1	1	1			1	1	118	29
	3 < 5 HA	12	4	57	5	7	3	3	2			4	2	83	16
	5 < 10 HA	15	13	157	7	10	5	2	2			4	1	180	28
	10 < 15 HA	2		82	2	5	4	5	3					94	9
	15 < 20 HA	3	3	27		1	1					1	1	32	5
	20 < 30 HA			14	1									14	1
	30 < 40 HA			3										3	
	40 < 50 HA			1										1	
	50 < 100 HA			1										1	
	TOT. HA	208	98	578	55	42	24	14	11			14	7	856	195

RECENSEMENT AGRICOLE ET HORTICOLE 1-12-77

NIVEAU: ROYAUME

TABLEAU 17 REPARTITION DES EXPLOITATIONS SELON LES CLASSES DE GRANDEUR, LES CLASSES D'ORIENTATION TECHNICO-ECONOMIQUE ET LA MAIN-D'OEUVRE FAMILIALE AVEC UNE ACTIVITE < 75 % (CAT 1) (suite)

CLASSES D'ORIENTATION TECHNICO-ECONOMIQUE	TAILLE SELON LA SUPERFICIE AGRICOLE	CHEFS D'EXPLOITATION		CONJOINTS		ENFANTS ET BEAUX-ENFANTS		PARENTS, BEAUX-PARENTS ET GRANDS-PARENTS		PETITS-ENFANTS		AUTRES MEMBRES DE LA FAMILLE		TOTAL	
		TOTAL	DONT HOMMES	TOTAL	DONT HOMMES	TOTAL	DONT HOMMES	TOTAL	DONT HOMMES	TOTAL	DONT HOMMES	TOTAL	DONT HOMMES	TOTAL	DONT HOMMES
* MODELE 1BIS AVEC MODELE 1 CORRESPONDANT *															
44T															
	0,5 < 1 HA	1	1	1										2	1
	1 < 3 HA			4	1									4	1
	3 < 5 HA	1	1	6		1								8	1
	5 < 10 HA	1		29		4	2	3	2					37	4
	10 < 15 HA			14		1	1	1	1					16	2
	15 < 20 HA			11		2	1							13	1
	20 < 30 HA			2										2	
	TOT. HA	3	2	67	1	8	4	4	3					82	10
41															
	0,01 < 50 A	4	2											4	2
	0,5 < 1 HA	6	4	2	1									8	5
	1 < 3 HA	17	5	12	3	1					2			32	8
	3 < 5 HA	19	12	20	2	4	1	3	1					46	16
	5 < 10 HA	19	12	105	8	13	7	12	7		3	3		152	37
	10 < 15 HA	7	2	101	5	16	11	15	10		4	2		143	30
	15 < 20 HA	6	5	79	2	4	3	11	8		2	1		102	19
	20 < 30 HA	5	1	116	2	13	11	9	8		7	4		150	26
	30 < 40 HA	2	2	40		3	1	4	3		1			50	6
	40 < 50 HA			10		1	1	2	1		3	1		16	3
	50 < 100 HA			8							1			9	
	TOT. HA	85	45	493	23	55	35	56	38		23	11		712	152
42															
	0,01 < 50 A	1						1	1					2	1
	0,5 < 1 HA	1	1											1	1
	1 < 3 HA	7	2	4	1			1						12	3
	3 < 5 HA	1		10	2	4	2				1	1		16	5
	5 < 10 HA			12		1	1	2	1		3			18	2
	10 < 15 HA			7		2	1							9	1
	15 < 20 HA	1	1	1		1								3	1
	20 < 30 HA			3										3	
	30 < 40 HA			1		1								2	
	50 < 100 HA					1								1	
	TOT. HA	11	4	38	3	10	4	4	2		4	1		67	14

NIVEAU: ROYAUME

208

TABLEAU 17 REPARTITION DES EXPLOITATIONS SELON LES CLASSES DE GRANDEUR, LES CLASSES D'ORIENTATION TECHNICO-ECONOMIQUE ET LA MAIN-D'OEUVRE FAMILIALE AVEC UNE ACTIVITE < 75 % (CAT 1) (suite)

CLASSES D'ORIENTATION TECHNICO-ECONOMIQUE	TAILLE SUPERFICIE AGRICOLE UTILISEE	CHEFS D'EXPLOITATION		CONJOINTS		ENFANTS ET BEAUX-ENFANTS		PARENTS, BEAUX-PARENTS ET GRANDS-PARENTS		PETITS-ENFANTS		AUTRES MEMBRES DE LA FAMILLE		TOTAL	
		TOTAL	DONT HOMMES	TOTAL	DONT HOMMES	TOTAL	DONT HOMMES	TOTAL	DONT HOMMES	TOTAL	DONT HOMMES	TOTAL	DONT HOMMES	TOTAL	DONT HOMMES

* MODELE 1BIS AVEC MODELE 1 CORRESPONDANT *

43

0 A	1															1	
0,01 < 50 A	3	1	1			1	1									5	2
0,5 < 1 HA	11	1	6	4												17	5
1 < 3 HA	39	16	35	16				2	2				5	4	81	38	
3 < 5 HA	38	20	94	27		9	9	3	1				12	2	156	59	
5 < 10 HA	53	25	641	42		49	32	28	18				18	11	789	128	
10 < 15 HA	22	18	680	10		43	23	29	24				26	19	800	94	
15 < 20 HA	10	6	417	6		45	23	28	18				3	1	503	54	
20 < 30 HA	9	8	305			51	26	17	12				10	2	392	48	
30 < 40 HA	2	2	55			5	2	3	2				3	1	68	7	
40 < 50 HA			19	2		2	1	3	2				1	1	25	6	
50 < 100 HA			4			1									5		
TOT. HA	188	97	2257	107		206	117	113	79				78	41	2842	441	

55

0 A	7	5	32			5	1	6	2				1	1	51	9
0,01 < 50 A	4	3	5												9	3
0,5 < 1 HA	11	8	1	1									1	1	13	10
1 < 3 HA	23	12	4	2											27	14
3 < 5 HA	5	4	3	2											8	6
5 < 10 HA	6	2	1					1	1						8	3
10 < 15 HA	4	2	3			1	1	1	1				1	1	10	5
15 < 20 HA			3			2	2								5	2
20 < 30 HA	1	1	1												2	1
30 < 40 HA						1	1								1	1
40 < 50 HA			1												1	
TOT. HA	61	37	54	5		9	5	8	4				3	3	135	54

TOT.

0 A	177	79	185	32		33	22	7	3				3	1	405	137
0,01 < 50 A	481	203	1072	198		63	28	43	18				20	10	1679	457
0,5 < 1 HA	488	222	1023	112		94	40	49	35				44	16	1698	425
1 < 3 HA	1187	482	2105	353		197	108	117	82				123	58	3729	1083
3 < 5 HA	1029	452	1936	425		180	119	140	92				176	90	3461	1178
5 < 10 HA	1540	721	6465	871		705	479	441	310				440	220	9591	2601
10 < 15 HA	687	364	6333	488		645	410	417	297				360	165	8442	1724
15 < 20 HA	336	210	4862	221		589	382	348	248	2	2		217	94	6354	1157
20 < 30 HA	280	182	5520	147		657	398	379	261	1	1		251	116	7088	1105
30 < 40 HA	85	63	2421	31		286	177	169	129				107	55	3068	455
40 < 50 HA	47	30	1186	15		137	86	70	46				61	25	1501	202
50 < 100 HA	69	48	1280	10		229	119	75	54	1	1		85	27	1739	259
100 < 150 HA	21	15	137	2		23	17	7	5				27	3	215	42
150 & + HA	4	4	12			7	3	2	2	1	1		6	1	32	11
TOT. HA	6431	3075	34537	2905		3845	2388	2264	1582	5	5		1920	881	49002	10836

NIVEAU: ROYAUME

TABLEAU 18 REPARTITION DES EXPLOITATIONS SELON LES CLASSES DE GRANDEUR, LES CLASSES D'ORIENTATION TECHNICO-ECONOMIQUE ET LE NOMBRE D'U.T.A. PAR 100 HA DE S.A.U. (CAT 1) (suite)

CLASSES D'ORIENTATION TECHNICO-ECONOMIQUE	TAILLE SUPERFICIE AGRICOLE D'EXPLOITATIONS	NOMBRE D'EXPLOITATIONS	SUPERF. AGRICOLE HA	NOMBRE D'U.T.A. PAR 100 HA	NOMBRE D'U.T.A. PAR 100 HA DE S.A.U.	CLASSES D'U.T.A. PAR 100 HA DE S.A.U.													
						< 3	3	5	10	15	20	25	30	40	60	100	150	ET +	

* MODELE 1BIS AVEC MODELE 1 CORRESPONDANT *

22C																								
0,01 < 50 A	16	5.35	11.8	3879.8														1	1	3	11			
0,5 < 1 HA	22	15.74	17.0	2470.0														1	4	2	2	6	7	
1 < 3 HA	163	329.14	171.2	9077.6				1	5	5	6	3	28	59	43	11	2							
3 < 5 HA	189	750.10	246.5	6288.8				1	2	5	40	51	49	30	10	1								
5 < 10 HA	373	2647.04	532.2	7763.3	2	4	5	89	105	79	43	35	8	2	1									
10 < 15 HA	153	1832.56	276.6	2319.4	1	1	39	43	36	19	10	3	1											
15 < 20 HA	46	788.27	95.4	564.7				19	18	3	1	2	3											
20 < 30 HA	34	799.85	76.4	330.1				6	12	11	3	2												
30 < 40 HA	9	318.13	27.6	77.5				1	7	1														
40 < 50 HA	4	169.13	11.7	28.1	1			2	1															
50 < 100 HA	4	259.88	39.9	61.4				1	1	1	1													
100 < 150 HA	1	107.50	3.6	3.3				1																
TOT. HA	1014	8022.69	1509.9	32864.0	4	13	87	169	160	148	110	122	101	58	22	20								
22D																								
0,01 < 50 A	762	155.68	835.4	485030.2																2		3	757	
0,5 < 1 HA	70	47.31	91.7	14140.5																		5	11	54
1 < 3 HA	48	75.93	70.0	4811.2										6	25	11	6							
3 < 5 HA	4	15.39	5.4	145.0								1	1	2										
5 < 10 HA	1	9.16	1.2	13.1					1															
TOT. HA	885	303.47	1003.7	504140.0				1		1	1			10	30	25	817							
22T																								
0,01 < 50 A	47	13.49	85.6	74210.8																	2		45	
0,5 < 1 HA	51	35.42	81.5	12295.0																	4	11	36	
1 < 3 HA	178	325.03	354.6	21767.3				2	2		3	2	11	44	50	30	34							
3 < 5 HA	67	266.40	150.6	3789.2				1	1	1	5	10	13	21	5	7	3							
5 < 10 HA	83	556.78	308.5	4601.5					2	13	6	5	14	22	10	7	4							
10 < 15 HA	28	333.89	170.0	1438.4				1	1	2	2	1	1	12	7	1								
15 < 20 HA	11	184.48	106.4	638.5				1	1					2	4	1	2							
20 < 30 HA	15	371.96	146.1	614.7				1	2	1				2	4	3	2							
30 < 40 HA	5	164.78	40.9	123.2				1		2				1	1									
40 < 50 HA	1	46.04	17.1	37.2										1										
50 < 100 HA	1	64.99	28.0	43.1																				
100 < 150 HA	1	125.00	27.3	21.8								1												
TOT. HA	488	2488.26	1516.6	119580.7				1	8	8	18	17	20	47	108	79	60	122						

RECENSEMENT AGRICOLE ET HORTICOLE 1-12-77

NIVEAU: ROYAUME

242.-

TABLEAU 18 RÉPARTITION DES EXPLOITATIONS SELON LES CLASSES DE GRANDEUR, LES CLASSES D'ORIENTATION TECHNICO-ECONOMIQUE ET LE NOMBRE D'U.T.A. PAR 100 HA DE S.A.U. (CAT 1) (suite)

CLASSES (TAILLE D'ORIENTATION)	SUPERFICIE AGRICOLE UTILISEE	D'EX-PLANTATIONS	D'OEUVRE FAMILIALE ET SAISONNIERE (CHEF D'EXPLOITATION)	CLASSES D'U.T.A. PAR 100 HA DE S.A.U.												
				NOMBRE D'EXPLOITATIONS AVEC:												
TECHNICO-ECONOMIQUE	NOMBRE	SUPERF. AGRICOLE	EXPLOITATION INCLUE	< 3	3	5	10	15	20	25	30	40	60	100	150	
ORIENTATION	UTILISEE	PLOI- HA- A	UTILISEE TOTAL	PAR 100 HA DE S.A.U.	UTA	UTA	UTA	UTA	UTA	UTA	UTA	UTA	UTA	UTA	UTA	

* MODELE IBIS AVEC MODELE 1 CORRESPONDANT *

21

0,01 < 50 A	17	5.06	23.4	8338.1												1	16
0,5 < 1 HA	16	12.05	18.5	2595.4									1	1	7	7	
1 < 3 HA	44	80.72	66.2	3772.4					1			5	13	16	4	5	
3 < 5 HA	24	94.41	42.5	1127.8					1	3	3	6	7	1	3		
5 < 10 HA	34	229.72	57.6	861.0				8	10	7	4	1	2	1	1		
10 < 15 HA	13	160.86	18.7	148.7		1	5	5	1	1							
15 < 20 HA	9	167.57	12.9	69.2		1	6	2									
20 < 30 HA	14	345.17	20.5	83.6		1	5	7	1								
30 < 40 HA	2	72.80	2.3	6.5		1	1										
40 < 50 HA	2	87.91	5.0	11.3		1	1										
50 < 100 HA	4	280.89	8.6	12.6		2	2										
100 < 150 HA	1	101.50	3.0	3.0		1											
TOT. HA	180	1638.66	279.2	17029.6		5	11	19	16	13	11	7	12	23	19	16	28

23

0,5 < 1 HA	6	5.21	5.4	616.8										2	1	1	2
1 < 3 HA	20	43.46	20.4	988.1						2	2	1	1	8	5	1	
3 < 5 HA	17	62.68	16.5	457.6					1	2	1	6	6	1			
5 < 10 HA	45	331.11	58.6	841.5		1	1	18	10	3	7	4	1				
10 < 15 HA	32	391.28	43.1	356.6				17	10	5							
15 < 20 HA	17	292.46	29.3	171.3				7	7	3							
20 < 30 HA	26	639.34	52.4	218.9			5	16	3	1		1					
30 < 40 HA	4	143.79	6.0	17.1		2		2									
40 < 50 HA	3	132.80	7.5	16.9		1		2									
50 < 100 HA	3	224.85	7.0	9.4		1	2										
TOT. HA	173	2266.98	246.2	3694.2		4	8	45	39	23	6	15	11	12	6	2	2

24

0,01 < 50 A	2	55	1.4	712.8														2
1 < 3 HA	12	26.05	10.6	536.4						2			3	5	1	1		
3 < 5 HA	17	69.89	18.4	445.6						1	7	5	2	1				
5 < 10 HA	39	273.24	51.7	759.5				2	8	12	10	3	4					
10 < 15 HA	26	308.73	43.4	374.1				9	9	5	2			1				
15 < 20 HA	12	211.49	20.4	117.3				8	3			1						
20 < 30 HA	7	160.97	13.8	60.1				6	1									
40 < 50 HA	1	40.50	1.0	2.5		1												
TOT. HA	116	1091.42	160.7	3088.3		1		26	21	20	19	9	9	7	1	1	2	

RECENSEMENT AGRICOLE ET HORTICOLE 1-12-77

NIVEAU: ROYAUME

TABLEAU 18 REPARTITION DES EXPLOITATIONS SELON LES CLASSES DE GRANDEUR, LES CLASSES D'ORIENTATION TECHNO-ECONOMIQUE ET LE NOMBRE D'U.T.A. PAR 100 HA DE S.A.U. (CAT 1) (suite)

CLASSES D'ORIENTATION	TAILLE SELON LA SUPERFICIE AGRICOLE UTILISEE	NOMBRE D'EXPLOITATIONS	SUPERF. AGRICOLE HA	NOMBRE D'U.T.A. PAR 100 HA	CLASSES D'U.T.A. PAR 100 HA DE S.A.U.											
					< 3	3	5	10	15	20	25	30	40	60	100	150
* MODELE IBIS AVEC MODELE 1 CORRESPONDANT *																

33F1																
0,01 < 50 A	11	3.94	11.2	6729.3											1	10
0,5 < 1 HA	128	108.83	91.4	10974.8											13	7
1 < 3 HA	688	1419.84	596.2	31046.7											25	150
3 < 5 HA	1419	5685.06	1388.4	35217.2											362	249
5 < 10 HA	4222	31618.54	4693.9	64686.6	7	26	313	1957	1210	477	144	78	8	2		
10 < 15 HA	3909	47912.50	4821.4	39744.6	7	44	2243	1291	266	49	7	1	1			
15 < 20 HA	3096	53374.87	4119.8	24053.1	6	53	2528	461	42	4	1	1				
20 < 30 HA	3069	73405.41	4346.9	18357.1	17	1106	1830	111	4	1						
30 < 40 HA	1104	37520.90	1707.3	5053.8	122	614	360	8								
40 < 50 HA	476	20977.14	794.2	1807.7	144	270	59	3								
50 < 100 HA	348	21811.17	690.8	1113.0	180	139	27	2								
100 < 150 HA	14	1564.59	32.8	29.6	13	1										
150 & + HA	3	589.64	14.2	7.1	2	1										
TOT. HA	18487	295992.43	23308.5	238820.6	498	2266	7426	3960	1694	1033	546	482	338	140	86	18
33F2																
0,01 < 50 A	37	10.85	32.2	29421.2											3	2
0,5 < 1 HA	142	114.74	104.4	13677.8											6	24
1 < 3 HA	523	1045.30	441.9	24114.7											28	82
3 < 5 HA	699	2765.72	649.7	16866.7											106	38
5 < 10 HA	1368	10043.44	1416.5	19917.4	15	29	155	603	375	127	45	17	2			
10 < 15 HA	1019	12419.41	1190.9	9905.7	14	28	623	266	70	14	2	1	1			
15 < 20 HA	688	11867.35	835.4	4868.9	7	46	557	71	5	1						
20 < 30 HA	929	22708.96	1250.6	5169.7	31	443	422	28	4	1						
30 < 40 HA	490	16751.12	716.7	2107.5	84	272	128	6								
40 < 50 HA	282	12508.69	454.5	1027.1	107	139	36									
50 < 100 HA	286	18438.08	500.2	779.7	192	90	4									
100 < 150 HA	12	1406.63	24.9	20.9	12											
150 & + HA	2	364.74	18.2	10.3	1		1									
TOT. HA	6477	110445.03	7636.1	127887.6	463	1069	1986	1078	556	395	226	212	231	120	88	53
33F3																
0,5 < 1 HA	29	25.05	25.0	3057.8											4	14
1 < 3 HA	201	451.86	185.4	8651.8											12	51
3 < 5 HA	456	1849.78	479.3	12036.8											111	95
5 < 10 HA	1914	14538.26	2296.8	31124.6	3	12	65	813	639	239	93	44	6			
10 < 15 HA	1940	24030.95	2590.4	21130.1	6	8	992	677	210	33	13	1				
15 < 20 HA	1772	30640.60	2478.1	14421.9	6	20	1349	357	38	1	1					
20 < 30 HA	2190	53435.88	3217.6	13338.1	12	761	1329	85	3							
30 < 40 HA	1196	41144.92	1901.4	5558.4	138	627	424	7								
40 < 50 HA	566	24998.46	946.3	2152.1	166	319	80	1								
50 < 100 HA	538	34679.91	1006.8	1590.6	311	199	28									
100 < 150 HA	39	4472.52	108.2	95.0	30	9										
150 & + HA	1	181.56	3.0	1.7	1											
TOT. HA	10842	230449.75	15238.3	113158.9	673	1959	4278	1957	928	453	230	192	124	25	19	4

RECENSEMENT AGRICOLE ET HORTICOLE 1-12-77

NIVEAU: ROYAUME

244.-

TABLEAU 10 REPARTITION DES EXPLOITATIONS SELON LES CLASSES DE GRANDEUR, LES CLASSES D'ORIENTATION TECHNICO-ECONOMIQUE ET LE NOMBRE D'U.T.A. PAR 100 HA DE S.A.U. (CAT 1) (suite)

CLASSES D'ORIENTATION TECHNICO-ECONOMIQUE	TAILLE SELON LA CATEGORIE UTILISEE	EXPLOITATIONS AVEC SUPERFICIE AGRICOLE D'EX-PLOI- TATIONS	NOMBRE U.T.A. MAIN- OEUVRE FAM., NON FAMILIALE ET SAISON- NIERE (CHEF D'EXPLOITATION INCLU)	CLASSES D'U.T.A. PAR 100 HA DE S.A.U.													
				< 3	3	5	10	15	20	25	30	40	60	100	150	150 ET +	

* MODELE 1BIS AVEC MODELE 1 CORRESPONDANT *

336																		
0,01 < 50 A	17	5.44	11.8	5688.5											7	1	1	8
0,5 < 1 HA	27	19.54	21.6	3045.4						3	2	1	1	5	10	5		5
1 < 3 HA	39	65.44	30.2	2023.9			1	2	1	3	4	4	9	10	5			
3 < 5 HA	17	63.95	14.8	399.7		2			2	2	1	4	5	1				
5 < 10 HA	7	47.74	5.8	95.7	1	1	1			1	3							
10 < 15 HA	6	68.85	8.2	71.2				1	3	2								
15 < 20 HA	2	33.67	2.6	15.7				1	1									
20 < 30 HA	3	69.07	4.2	18.6		2	1											
30 < 40 HA	2	78.71	7.6	21.1			1			1								
50 < 100 HA	2	142.16	2.2	3.2	2													
TOT. HA	122	586.57	109.8	11375.8	3	5	6	8	7	10	10	10	10	16	16	16	13	
337																		
0,01 < 50 A	4	1.18	5.2	8654.0											1			3
0,5 < 1 HA	9	6.12	8.1	1193.0						1		1	1	1	2			3
1 < 3 HA	22	42.54	19.1	1030.4			1	2	1	1		2	8	7				
3 < 5 HA	16	59.83	15.4	424.7				1		1	3	5	6					
5 < 10 HA	33	238.05	39.6	569.7	2		3	16	7	1	3							1
10 < 15 HA	11	134.37	8.8	71.5	2	2	5	1	1									
15 < 20 HA	7	120.07	13.8	78.7		1	3	1	1	1								
20 < 30 HA	9	223.01	16.2	72.2	3	3		1	1			1						
30 < 40 HA	2	69.50	3.8	10.5	1		1											
40 < 50 HA	1	41.46	2.0	4.8		1												
TOT. HA	114	936.13	132.0	12109.5	8	7	14	21	12	7	9	9	10	8	3	6		
31																		
0,01 < 50 A	4	1.25	3.4	1694.4											1			3
0,5 < 1 HA	35	29.00	25.8	3272.8						5		1	4	7	12			6
1 < 3 HA	169	364.45	170.7	8560.1				6	2	4	11	43	56	38	8			1
3 < 5 HA	353	1421.20	386.6	9793.0		2	8	14	14	112	81	89	28	5				
5 < 10 HA	1159	8778.83	1450.7	19845.5	9	6	51	453	344	165	71	47	12	1				
10 < 15 HA	1399	17472.20	1921.3	15587.5	3	14	669	498	170	30	11	4						
15 < 20 HA	1318	22961.07	1889.3	10903.9	6	8	982	291	29	2								
20 < 30 HA	1715	41844.91	2597.7	10763.3	10	549	1072	77	7									
30 < 40 HA	923	31620.88	1492.1	4380.6	103	476	339	3	2									
40 < 50 HA	436	19259.76	750.0	1705.8	131	236	68	1										
50 < 100 HA	543	35116.16	1043.5	1646.7	285	233	24	1										
100 < 150 HA	50	5763.83	136.0	118.5	40	10												
150 & + HA	8	1348.55	19.9	11.5	8													
TOT. HA	8112	185982.09	11887.0	88283.6	595	1534	3213	1344	568	318	174	184	101	51	20	10		

NIVEAU: ROYAUME

TABLEAU 18 REPARTITION DES EXPLOITATIONS SELON LES CLASSES DE GRANDEUR, LES CLASSES D'ORIENTATION TECHNICO-ECONOMIQUE ET LE NOMBRE D'U.T.A. PAR 100 HA DE S.A.U. (CAT 1) (suite)

CLASSES D'ORIENTATION TECHNICO-ECONOMIQUE	TAILLE SELON LAQUELLE L'EXPLOITATION EST CLASSÉE	SUPERFICIE AGRICOLE UTILISÉE (HA)	NOMBRE D'EXPLOITATIONS	SUPERFICIE AGRICOLE PAR EXPLOITATION (HA)	Valeur de l'œuvre familiale et saisonnière (CHEF D'EXPLOITATION INCLU) (MILLIARDS DE FRANCS)	CLASSES D'U.T.A. PAR 100 HA DE S.A.U.												
						< 3	3	5	10	15	20	25	30	40	60	100	150	

* MODELE IBIS AVEC MODELE 1 CORRESPONDANT *

32															
0,01 < 0,5 A	1	46	1,0	217,4											1
0,5 < 1 HA	2	1,93	1,8	186,1											1
1 < 3 HA	18	40,69	19,6	885,8							1			3	11
3 < 5 HA	20	79,89	19,6	501,6					1	3	7	6		3	
5 < 10 HA	53	309,55	64,2	894,9	1			2	18	15	11	5		1	
10 < 15 HA	40	493,03	54,6	445,3				19	17	3	1				
15 < 20 HA	24	411,81	36,4	212,8				15	8	1					
20 < 30 HA	17	398,21	24,8	188,0				4	12	1					
30 < 40 HA	8	265,49	11,5	34,4				5	3						
40 < 50 HA	2	81,28	6,2	15,3					2						
50 < 100 HA	3	192,27	6,5	9,9	1	2									
100 < 150 HA	1	178,50	11,0	6,2				1							
TOT. HA	189	2531,43	257,2	3517,7	2	11	54	45	22	20	11	7	11	4	1
34															
0,01 < 0,5 A	6	2,89	6,0	11035,8											1
0,5 < 1 HA	52	43,72	38,2	4616,6											1
1 < 3 HA	219	442,79	284,5	18892,3						5	1			6	12
3 < 5 HA	487	2882,84	523,7	12913,8				2	3	6	13	11	46	85	43
5 < 10 HA	1999	15239,89	2462,4	33227,2	2	4	42	831	788	272	95	44	9		
10 < 15 HA	2048	25413,18	2828,7	22966,3	4	4	896	889	288	48	6	1			
15 < 20 HA	1261	21645,85	1847,1	18835,1	2	3	932	279	48	4	1				
20 < 30 HA	955	22554,13	1549,8	6631,9	1	212	648	83	10	1					
30 < 40 HA	228	7664,15	398,5	1168,6	20	189	98	1							
40 < 50 HA	66	2853,49	117,0	270,7	13	38	15								
50 < 100 HA	36	2152,88	85,2	142,9	11	17	8								
100 < 150 HA	1	118,91	2,6	2,2	1										
TOT. HA	7358	188133,04	10047,7	114701,8	54	388	2655	2105	985	510	239	186	136	58	34
44H															
0,01 < 0,5 A	234	58,48	217,2	188580,7										6	4
0,5 < 1 HA	321	228,45	321,2	48248,5							12	5	3	22	31
1 < 3 HA	973	1846,96	1054,4	61868,3				5	9	14	32	34	142	308	287
3 < 5 HA	825	3283,82	994,8	25524,6				1	9	24	38	199	185	225	121
5 < 10 HA	2042	15020,08	2721,0	38162,3	2	5	31	606	686	426	162	96	26	1	1
10 < 15 HA	1276	15472,98	1852,5	15475,2	4	6	436	590	184	37	12	5	2		
15 < 20 HA	592	10128,91	933,6	5478,0			8	390	165	26	2			1	
20 < 30 HA	332	7880,76	558,0	2385,4			76	219	27	8	1			1	
30 < 40 HA	61	2092,48	106,4	388,8	5	29	26	1							
40 < 50 HA	30	1315,38	57,6	131,6	9	14	6	1							
50 < 100 HA	18	1184,75	41,1	62,9	6	9	3								
100 < 150 HA	2	221,03	6,0	5,5	1	1									
TOT. HA	6706	58734,88	8863,8	386231,8	27	149	1125	1423	956	709	398	472	486	342	244

NIVEAU: ROYAUME

246.-

TABLEAU 18 REPARTITION DES EXPLOITATIONS SELON LES CLASSES DE GRANDEUR, LES CLASSES D'ORIENTATION TECHNIQUE-ECONOMIQUE ET LE NOMBRE D'U.T.A. PAR 100 HA DE S.A.U. (CAT I) (suite)

CLASSES D'ORIENTATION TECHNIQUE-ECONOMIQUE	TAILLE SELON LA SUPERFICIE AGRICOLE UTILISEE	EXPLOITATIONS AVEC UN NOMBRE D'U.T.A. MAIN-D'OEUVRE FAMILIALE ET SAISONNIERE (CHEF D'EXPLOITATION INCLU)				CLASSES D'U.T.A. PAR 100 HA DE S.A.U.											
		NUMERO	SUPERF. AGRICOLE	EXPLOITATION INCLU	DE S.A.U.	< 3	3	5	10	15	20	25	30	40	60	100	150

* MODELE 1BIS AVEC MODELE I CORRESPONDANT *

44K																	
0,01 < 0,5 HA	148	34.44	149.7	161848.4										4	3	6	135
0,5 < 1 HA	145	102.68	145.7	24792.2							1	3	8	6	51	76	
1 < 3 HA	267	492.86	332.8	20658.6			2	3	4	7	2	33	84	88	48	12	
3 < 5 HA	173	670.52	241.1	6408.5			3	6	3	36	39	44	28	8	1	3	
5 < 10 HA	338	2437.93	449.6	6476.8		1	5	97	119	69	22	14	18	1			
10 < 15 HA	163	1969.88	231.9	1935.6			72	69	15	4	1	1	1				
15 < 20 HA	52	848.62	86.3	514.6			37	9	5				1				
20 < 30 HA	30	699.43	48.2	211.8		8	18	4									
30 < 40 HA	3	98.89	5.9	17.7		1	2										
40 < 50 HA	1	41.98	1.4	3.3		1											
50 < 100 HA	1	88.44	1.2	1.5	1												
TOT. HA	1321	7496.84	1713.0	222867.4	1	11	139	188	146	116	65	97	136	98	98	226	
44T																	
0,5 < 1 HA	3	2.87	2.8	426.6												1	2
1 < 3 HA	10	21.93	11.0	516.8										9	1		
3 < 5 HA	11	47.54	13.2	308.5							4	4	2	1			
5 < 10 HA	44	322.72	62.3	890.2				18	15	8	8	2	1				
10 < 15 HA	28	342.61	36.4	322.3			14	10	3		1						
15 < 20 HA	16	269.18	25.3	158.4			9	7									
20 < 30 HA	4	85.07	8.8	39.9		1	2			1							
TOT. HA	116	1891.12	161.8	2653.9	1	25	27	18	13	13	4	11	1	1	2		
41																	
0,01 < 0,5 HA	6	1.42	4.2	1779.5										1			5
0,5 < 1 HA	14	18.86	10.6	1486.8						2		1	1	2	3		3
1 < 3 HA	62	117.58	68.1	3434.3					2	5	3	2	11	18	14	6	1
3 < 5 HA	85	342.32	91.2	2387.9		2	6	5	4	25	15	18	8	1	1		
5 < 10 HA	293	2196.23	383.8	5273.7		3	18	86	103	56	28	13	2				
10 < 15 HA	245	3833.25	358.8	2934.2		1	95	97	39	18	2	1					
15 < 20 HA	194	3393.82	274.3	1582.5	1	4	148	42	4	2	1						
20 < 30 HA	211	5188.98	325.8	1361.1	3	59	138	9	2								
30 < 40 HA	66	2192.78	189.5	332.6	5	35	25	1									
40 < 50 HA	28	1233.41	54.6	124.8	6	12	9	1									
50 < 100 HA	21	1312.97	41.8	67.8	9	11	1										
100 < 150 HA	4	474.11	9.9	8.3	4												
TOT. HA	1229	19413.71	1722.2	28611.9	28	127	424	242	158	98	48	44	38	17	12	9	

NIVEAU: ROYAUME

TABLEAU 18 REPARTITION DES EXPLOITATIONS SELON LES CLASSES DE GRANDEUR, LES CLASSES D'ORIENTATION TECHNICO-ECONOMIQUE ET LE NOMBRE D'U.T.A. PAR 100 HA DE S.A.U. (CAT 1) (suite)

CLASSES D'ORIENTATION TECHNICO-ECONOMIQUE	TAILLE SELON LA SUPERFICIE AGRICOLE UTILISEE	EXPLOITATIONS AVEC NOMBRE D'EX-PLOITATION	SUPERF. AGRICOLE UTILISEE	D'OEUVRE FAMILIALE ET SAISONNIERE (CHEF D'EXPLOITATION INCLU)	CLASSES D'U.T.A. PAR 100 HA DE S.A.U.												
					< 3	3	5	10	15	20	25	30	40	60	100	150	

* MODELE 1BIS AVEC MODELE 1 CORRESPONDANT *

42														
0,01 < 50 A	1	15	0.4	266.7										1
0,5 < 1 HA	1	60	0.4	66.7										1
1 < 3 HA	13	27.78	10.1	560.1		1	2			1			4	2 1
3 < 5 HA	26	108.04	35.5	859.0						1	5	5	9	6
5 < 10 HA	32	242.19	44.8	613.8				10	9	7	3	3		
10 < 15 HA	14	171.33	23.4	192.6		4	5	3	1	1				
15 < 20 HA	5	87.25	9.9	57.1		2	1	2						
20 < 30 HA	5	117.49	9.1	38.9		1	3	1						
30 < 40 HA	1	37.39	3.8	10.2										1
50 < 100 HA	1	55.50	7.0	12.7				1						
TOT. HA	99	847.72	144.4	2677.8		1	10	21	15	14	9	16	8	3 1 1
43														
0,01 < 50 A	7	2.59	7.6	2527.0									1	6
0,5 < 1 HA	37	30.18	30.8	3837.3						1	1		3	10 17 5
1 < 3 HA	146	313.15	140.4	7050.7			2	3	7	10	6	30	52	31 3 2
3 < 5 HA	308	1248.32	335.8	8433.4		2	3	13	16	94	83	72	25	
5 < 10 HA	1408	10755.43	1787.3	24048.1		3	19	559	481	230	72	39	5	
10 < 15 HA	1285	15797.27	1804.3	14852.7		2	2	521	546	164	44	6		
15 < 20 HA	736	12664.24	1127.7	6582.6			6	507	189	28	4	2		
20 < 30 HA	510	12091.62	848.7	3610.3		104	353	46	6	1				
30 < 40 HA	89	2951.88	162.0	489.2		4	43	38	4					
40 < 50 HA	34	1480.55	65.6	151.0		7	18	9						
50 < 100 HA	13	904.87	29.0	41.3		6	6	1						
TOT. HA	4573	58240.10	6339.2	71623.6		19	184	1453	1360	702	384	170	141	86 41 20 13
55														
0,01 < 50 A	17	3.43	29.4	32184.7									1	1 15
0,5 < 1 HA	23	17.85	18.2	2619.6						4	2	2	2	2 5 6
1 < 3 HA	42	76.26	28.2	1785.2			5	5	4	3	2	3	10	5 5
3 < 5 HA	13	48.76	10.0	277.5		1	3	1		2	1	4	1	
5 < 10 HA	20	156.65	16.8	210.4		2	2	1	13	2				
10 < 15 HA	20	245.34	22.4	181.1		1	1	12	5	1				
15 < 20 HA	10	166.29	17.6	105.6				5	3	2				
20 < 30 HA	11	251.98	15.6	68.2		1	3	7						
30 < 40 HA	1	33.80	1.4	4.1			1							
40 < 50 HA	4	174.79	5.6	12.5		3	1							
50 < 100 HA	1	80.00	2.0	2.5		1								
TOT. HA	162	1255.15	167.2	37451.4		8	9	33	27	9	9	5	9	14 8 10 21

NIVEAU: ROYAUME

TABLEAU 19 REPARTITION DES EXPLOITATIONS SELON LES CLASSES DE GRANDEUR, LES CLASSES D'ORIENTATION TECHNICO-ECONOMIQUE ET LA MAIN-D'OEUVRE EN U.T.A. (CAT 1)

CLASSES D'ORIENTATION TECHNICO-ECONOMIQUE	TAILLE (HA)	MAIN-D'OEUVRE FAMILIALE (CHEF D'EXPLOIT. INCLU)		MAIN-D'OEUVRE NON FAMILIALE		MAIN-D'OEUVRE SAISONNIERE OU OCCASIONNELLE NON FAMILIALE		TOTAL	
		HOMMES	FEMMES	HOMMES	FEMMES	HOMMES	FEMMES	HOMMES	FEMMES

* MODELE IBIS AVEC MODELE 1 CORRESPONDANT *

11A

0,01 < 50 A	14.6	4.2	0.0	0.0	0.1	0.2	14.7	4.4
0,5 < 1 HA	44.6	18.8	1.0	3.6	0.0	0.0	45.6	22.4
1 < 3 HA	124.6	47.8	2.4	1.0	0.2	0.6	127.2	49.4
3 < 5 HA	176.4	64.4	8.8	1.0	1.2	3.2	186.4	68.6
5 < 10 HA	362.8	125.8	9.0	0.8	4.0	2.0	375.8	128.6
10 < 15 HA	256.2	87.8	3.8	0.0	4.2	1.3	264.2	89.1
15 < 20 HA	216.2	67.4	4.8	0.0	4.7	2.9	225.7	70.3
20 < 30 HA	250.8	60.2	10.4	5.8	3.6	2.2	264.8	68.2
30 < 40 HA	168.4	39.8	8.2	1.0	1.3	0.7	177.9	41.5
40 < 50 HA	170.6	36.0	11.0	0.0	1.5	0.4	183.1	36.4
50 < 100 HA	503.6	92.8	148.8	0.6	7.2	1.3	659.6	94.7
100 < 150 HA	188.4	26.2	123.0	0.8	2.5	0.0	313.9	27.0
150 & + HA	100.2	9.4	124.4	1.2	0.8	0.0	225.4	10.6
TOT. HA	2577.4	680.6	455.6	15.8	31.3	14.8	3064.3	711.2

11B

0,01 < 50 A	1599.8	516.6	275.0	33.2	5.7	3.2	1880.5	553.0
0,5 < 1 HA	1939.6	665.4	354.8	57.8	13.5	6.7	2307.9	729.9
1 < 3 HA	2752.4	957.2	565.8	73.0	12.6	16.2	3330.8	1046.4
3 < 5 HA	860.6	274.8	56.2	12.2	5.0	5.5	921.8	292.5
5 < 10 HA	719.6	260.8	18.2	0.0	5.9	6.8	743.7	267.6
10 < 15 HA	135.8	54.8	25.2	7.0	1.6	3.3	162.6	65.1
15 < 20 HA	45.0	16.4	0.0	2.2	0.2	0.1	45.2	18.7
20 < 30 HA	46.4	13.8	1.0	0.0	2.2	2.7	49.6	16.5
30 < 40 HA	23.4	10.0	12.4	3.4	0.2	0.4	36.0	13.8
40 < 50 HA	13.8	3.4	1.0	0.0	0.1	0.0	14.9	3.4
50 < 100 HA	29.8	8.6	20.8	0.0	4.2	2.0	54.8	10.6
100 < 150 HA	10.0	1.0	11.0	0.0	1.5	0.0	22.5	1.0
150 & + HA	3.0	1.0	4.0	0.0	0.0	0.0	7.0	1.0
TOT. HA	8179.2	2783.8	1345.4	188.8	52.7	46.9	9577.3	3019.5

11T

0,5 < 1 HA	5.4	0.4	0.0	0.0	0.0	0.0	5.4	0.4
1 < 3 HA	34.6	18.4	0.0	0.0	0.0	0.0	34.6	18.4
3 < 5 HA	49.2	15.8	0.0	0.0	0.0	0.1	49.2	15.9
5 < 10 HA	106.6	34.6	1.0	0.2	0.2	0.5	107.8	35.3
10 < 15 HA	49.4	15.0	0.0	0.0	0.2	0.2	49.6	15.2
15 < 20 HA	30.0	7.6	0.4	1.0	0.1	0.0	30.5	8.6
20 < 30 HA	43.4	16.8	3.0	0.0	0.1	0.0	46.5	16.8
30 < 40 HA	43.2	10.4	3.0	0.0	1.3	0.7	47.5	11.1
40 < 50 HA	25.6	8.0	1.2	0.0	0.3	0.0	27.1	8.0
50 < 100 HA	167.6	38.2	27.6	0.0	1.8	0.0	197.0	38.2
100 < 150 HA	46.6	10.6	21.0	0.0	1.0	0.2	68.6	10.8
150 & + HA	9.0	1.0	3.2	0.0	0.1	0.0	12.3	1.0
TOT. HA	610.6	176.8	60.4	1.2	5.1	1.7	676.1	179.7

NIVEAU: ROYAUME

TABLEAU 19 REPARTITION DES EXPLOITATIONS SELON LES CLASSES DE GRANDEUR, LES CLASSES D'ORIENTATION TECHNICO-ECONOMIQUE ET LA MAIN-D'OEUVRE EN U.T.A. (CAT 1) (suite)

CLASSES D'ORIENTATION TECHNICO-ECONOMIQUE	TAILLE SELON LA CATEGORIE (SUPER-TECHNICO-AGRICOLE)	MAIN-D'OEUVRE FAMILIALE (CHEF D'EXPLOIT. INCLU)		MAIN-D'OEUVRE NON FAMILIALE		MAIN-D'OEUVRE SAISONNIERE OU OCCASIONNELLE NON FAMILIALE		TOTAL	
		HOMMES	FEMMES	HOMMES	FEMMES	HOMMES	FEMMES	HOMMES	FEMMES
* MODELE 1BIS AVEC MODELE 1 CORRESPONDANT *									
12									
	0,01 < 50 A	17.0	5.8	3.2	0.0	0.0	0.0	20.2	5.8
	0,5 < 1 HA	18.6	5.4	10.0	0.0	0.0	0.0	28.6	5.4
	1 < 3 HA	37.0	12.6	8.2	0.0	0.3	0.0	45.5	12.6
	3 < 5 HA	25.0	8.8	7.0	0.0	0.2	0.8	32.2	9.6
	5 < 10 HA	39.6	12.0	6.0	1.0	0.6	0.1	46.2	13.1
	10 < 15 HA	11.8	7.6	0.0	0.0	0.0	0.0	11.8	7.6
	15 < 20 HA	8.0	1.4	0.0	0.0	0.0	0.0	8.0	1.4
	20 < 30 HA	5.4	1.0	0.0	0.0	0.3	0.1	5.7	1.1
	30 < 40 HA	2.0	0.0	2.0	0.0	0.2	0.0	4.2	0.0
	40 < 50 HA	0.0	1.0	1.6	0.0	0.0	0.0	1.6	1.0
	50 < 100 HA	10.0	0.0	4.0	0.0	0.4	0.5	14.4	0.5
	100 < 150 HA	2.0	0.2	4.0	0.0	0.7	0.9	6.7	1.1
	150 & + HA	3.0	0.0	0.0	0.0	0.0	0.0	3.0	0.0
	TOT. HA	179.4	55.8	46.0	1.0	2.7	2.4	228.1	59.2
13									
	0,01 < 50 A	4.6	0.8	2.0	0.0	0.0	0.0	6.6	0.8
	0,5 < 1 HA	11.8	5.0	0.0	0.0	0.0	0.0	11.8	5.0
	1 < 3 HA	84.6	30.2	0.4	0.0	0.0	0.2	85.0	30.4
	3 < 5 HA	197.2	65.0	0.0	0.0	0.1	0.2	197.3	65.2
	5 < 10 HA	439.8	150.6	0.2	0.2	2.2	1.3	442.2	152.1
	10 < 15 HA	378.8	120.4	0.0	0.8	0.8	1.1	379.6	122.3
	15 < 20 HA	407.0	129.6	3.8	0.0	2.2	1.2	413.0	130.8
	20 < 30 HA	684.8	202.6	7.2	1.0	2.6	1.0	694.6	204.6
	30 < 40 HA	509.8	143.6	17.0	0.0	1.7	1.0	528.5	144.6
	40 < 50 HA	308.0	86.6	14.6	0.0	1.5	0.5	324.1	87.1
	50 < 100 HA	633.4	171.0	110.6	1.8	8.5	3.0	752.5	175.8
	100 < 150 HA	123.4	23.2	41.2	0.0	1.1	0.0	165.7	23.2
	150 & + HA	27.6	1.8	9.0	0.0	1.6	0.0	38.2	1.8
	TOT. HA	3810.8	1130.4	206.0	3.8	22.3	9.5	4039.1	1143.7
14									
	0,01 < 50 A	3.2	0.4	0.0	0.0	0.0	0.0	3.2	0.4
	0,5 < 1 HA	8.4	2.2	0.0	0.0	0.0	0.1	8.4	2.3
	1 < 3 HA	35.6	11.2	0.0	0.0	0.0	0.2	35.6	11.4
	3 < 5 HA	36.4	11.2	0.0	0.0	0.0	0.0	36.4	11.2
	5 < 10 HA	124.2	50.0	0.0	0.0	0.4	0.2	124.6	50.2
	10 < 15 HA	145.4	42.0	2.0	0.0	1.0	0.5	148.4	42.5
	15 < 20 HA	122.8	44.8	1.0	0.6	2.3	0.7	126.1	46.1
	20 < 30 HA	148.4	50.4	7.8	0.0	1.5	1.1	157.7	51.5
	30 < 40 HA	79.2	28.0	5.8	0.0	1.0	0.0	86.0	28.0
	40 < 50 HA	59.2	19.8	3.6	0.0	0.2	0.0	63.0	19.8
	50 < 100 HA	67.6	19.4	15.8	0.0	0.2	0.0	83.6	19.4
	100 < 150 HA	9.2	1.2	4.0	0.0	0.0	0.0	13.2	1.2
	150 & + HA	2.0	0.8	0.0	0.0	0.0	0.0	2.0	0.8
	TOT. HA	841.6	281.4	40.0	0.6	6.6	2.8	888.2	284.8

RECENSEMENT AGRICOLE ET HORTICOLE 1-12-77

NIVEAU: ROYAUME

TABLEAU 19 REPARTITION DES EXPLOITATIONS SELON LES CLASSES DE GRANDEUR, LES CLASSES D'ORIENTATION TECHNICO-ECONOMIQUE ET LA MAIN-D'OEUVRE EN U.T.A. (CAT 1) (su...)

CLASSES D'ORIENTATION TECHNICO-ECONOMIQUE	TAILLE SELON LA SUPERFICIE AGRICOLE UTILISEE	MAIN-D'OEUVRE FAMILIALE (CHEF D'EXPLOIT. INCLU)		MAIN-D'OEUVRE NON FAMILIALE		MAIN-D'OEUVRE SAISONNIERE OU OCCASIONNELLE NON FAMILIALE		TOTAL	
		HOMMES	FEMMES	HOMMES	FEMMES	HOMMES	FEMMES	HOMMES	FEMMES

* MODELE IBIS AVEC MODELE 1 CORRESPONDANT *

22C									
0,01 < 50 A	9.8	2.0	0.0	0.0	0.0	0.0	0.0	9.8	2.0
0,5 < 1 HA	13.0	4.0	0.0	0.0	0.0	0.0	0.0	13.0	4.0
1 < 3 HA	135.8	30.6	1.8	0.0	2.2	0.7	139.8	31.3	
3 < 5 HA	185.2	49.8	4.8	1.8	2.8	2.1	192.8	53.7	
5 < 10 HA	392.8	93.8	15.6	1.4	14.1	14.5	422.5	109.7	
10 < 15 HA	189.8	32.4	22.8	0.0	17.2	14.4	229.8	46.8	
15 < 20 HA	57.6	11.0	7.4	0.4	9.5	9.5	74.5	20.9	
20 < 30 HA	41.6	9.4	11.2	2.0	4.8	7.4	57.6	18.8	
30 < 40 HA	12.6	3.0	9.0	0.0	0.9	2.1	22.5	5.1	
40 < 50 HA	3.4	0.0	6.0	1.0	0.6	0.7	10.0	1.7	
50 < 100 HA	10.2	1.0	15.0	3.0	6.5	4.2	31.7	8.2	
100 < 150 HA	1.0	0.6	2.0	0.0	0.0	0.0	3.0	0.6	
TOT. HA	1052.8	237.6	95.6	9.6	58.6	55.6	1207.0	302.8	
22D									
0,01 < 50 A	515.0	317.4	2.0	0.0	0.0	1.0	517.0	318.4	
0,5 < 1 HA	61.2	28.2	1.4	0.0	0.3	0.7	62.9	28.9	
1 < 3 HA	48.2	16.2	4.0	0.0	0.7	1.0	52.9	17.2	
3 < 5 HA	3.6	1.4	0.4	0.0	0.0	0.0	4.0	1.4	
5 < 10 HA	1.0	0.2	0.0	0.0	0.0	0.0	1.0	0.2	
TOT. HA	629.0	363.4	7.8	0.0	1.0	2.7	637.8	366.1	
22T									
0,01 < 50 A	48.0	2.8	33.4	1.4	0.0	0.0	81.4	4.2	
0,5 < 1 HA	47.8	11.2	22.4	0.0	0.1	0.0	70.3	11.2	
1 < 3 HA	183.6	21.8	138.4	5.6	5.2	0.0	327.2	27.4	
3 < 5 HA	82.4	11.6	53.8	1.8	1.0	0.0	137.2	13.4	
5 < 10 HA	121.0	17.2	158.4	11.4	0.3	0.2	279.7	28.8	
10 < 15 HA	52.2	3.8	109.0	5.0	0.0	0.0	161.2	8.8	
15 < 20 HA	19.2	2.8	79.6	4.6	0.2	0.0	99.0	7.4	
20 < 30 HA	24.8	2.6	111.8	3.6	3.3	0.0	139.9	6.2	
30 < 40 HA	10.0	0.8	29.0	1.0	0.1	0.1	39.1	1.9	
40 < 50 HA	1.0	0.4	12.6	0.0	2.7	0.4	16.3	0.8	
50 < 100 HA	2.0	0.0	25.0	1.0	0.0	0.0	27.0	1.0	
100 < 150 HA	1.0	0.0	25.0	0.0	1.3	0.0	27.3	0.0	
TOT. HA	593.0	75.0	798.4	35.4	14.2	0.7	1405.6	111.1	

NIVEAU: ROYAUME

TABLEAU 19 REPARTITION DES EXPLOITATIONS SELON LES CLASSES DE GRANDEUR, LES CLASSES D'ORIENTATION TECHNICO-ECONOMIQUE ET LA MAIN-D'OEUVRE EN U.T.A. (CAT 1) (suite)

CLASSES D'ORIENTATION TECHNICO-ECONOMIQUE	TAILLE AGRICOLE UTILISEE	MAIN-D'OEUVRE FAMILIALE (CHEF D'EXPLOIT. INCLU)		MAIN-D'OEUVRE NON FAMILIALE		MAIN-D'OEUVRE SAISONNIERE OU OCCASIONNELLE NON FAMILIALE		TOTAL	
		HOMMES	FEMMES	HOMMES	FEMMES	HOMMES	FEMMES	HOMMES	FEMMES
* MODELE IBIS AVEC MODELE 1 CORRESPONDANT *									
21	0,01 < 50 A	16.4	4.4	2.6	0.0	0.0	0.0	19.0	4.4
	0,5 < 1 HA	12.0	5.8	0.0	0.0	0.7	0.0	12.7	5.8
	1 < 3 HA	39.2	14.0	11.0	2.0	0.0	0.0	50.2	16.0
	3 < 5 HA	28.6	7.6	6.0	0.0	0.0	0.3	34.6	7.9
	5 < 10 HA	35.0	9.2	13.0	0.0	0.1	0.3	48.1	9.5
	10 < 15 HA	15.0	2.4	1.0	0.0	0.1	0.2	16.1	2.6
	15 < 20 HA	9.2	1.8	0.0	0.0	0.8	1.1	10.0	2.9
	20 < 30 HA	13.8	4.6	2.0	0.0	0.1	0.0	15.9	4.6
	30 < 40 HA	2.0	0.0	0.0	0.0	0.2	0.2	2.2	0.2
	40 < 50 HA	2.0	2.0	1.0	0.0	0.0	0.0	3.0	2.0
	50 < 100 HA	4.0	0.2	3.6	0.0	0.3	0.6	7.9	0.8
	100 < 150 HA	1.0	0.0	2.0	0.0	0.0	0.0	3.0	0.0
	TOT. HA	178.2	52.0	42.2	2.0	2.3	2.7	222.7	56.7
23	0,5 < 1 HA	4.0	1.4	0.0	0.0	0.0	0.0	4.0	1.4
	1 < 3 HA	14.4	6.0	0.0	0.0	0.0	0.0	14.4	6.0
	3 < 5 HA	10.0	6.4	0.0	0.0	0.1	0.0	10.1	6.4
	5 < 10 HA	43.6	14.4	0.0	0.0	0.1	0.5	43.7	14.9
	10 < 15 HA	35.2	7.8	0.0	0.0	0.1	0.0	35.3	7.8
	15 < 20 HA	21.0	8.2	0.0	0.0	0.0	0.1	21.0	8.3
	20 < 30 HA	34.8	11.8	0.0	0.0	2.9	2.8	37.7	14.6
	30 < 40 HA	6.0	0.0	0.0	0.0	0.0	0.0	6.0	0.0
	40 < 50 HA	3.8	0.0	3.0	0.0	0.5	0.2	7.3	0.2
	50 < 100 HA	5.0	0.4	1.6	0.0	0.0	0.0	6.6	0.4
	TOT. HA	177.8	56.4	4.6	0.0	3.7	3.6	186.1	60.0
24	0,01 < 50 A	1.0	0.4	0.0	0.0	0.0	0.0	1.0	0.4
	1 < 3 HA	6.0	4.6	0.0	0.0	0.0	0.0	6.0	4.6
	3 < 5 HA	15.6	2.6	0.0	0.0	0.1	0.1	15.7	2.7
	5 < 10 HA	37.6	12.8	0.0	0.0	0.9	0.5	38.5	13.3
	10 < 15 HA	27.2	10.0	0.0	0.0	2.7	3.5	29.9	13.5
	15 < 20 HA	16.2	2.0	0.0	0.0	1.2	1.0	17.4	3.0
	20 < 30 HA	11.8	2.0	0.0	0.0	0.0	0.0	11.8	2.0
	40 < 50 HA	1.0	0.0	0.0	0.0	0.0	0.0	1.0	0.0
	TOT. HA	116.4	34.4	0.0	0.0	4.9	5.1	121.3	39.5

NIVEAU: ROYAUME

TABLEAU 19 REPARTITION DES EXPLOITATIONS SELON LES CLASSES DE GRANDEUR, LES CLASSES D'ORIENTATION TECHNICO-ECONOMIQUE ET LA MAIN-D'OEUVRE EN U.T.A. (CAT 1) (suite)

CLASSES D'ORIENTATION TECHNICO-ECONOMIQUE	TAILLE AGRICOLE UTILISEE	MAIN-D'OEUVRE FAMILIALE (CHEF D'EXPLOIT. INCLU)		MAIN-D'OEUVRE NON FAMILIALE		MAIN-D'OEUVRE SAISONNIERE OU OCCASIONNELLE NON FAMILIALE		TOTAL	
		HOMMES	FEMMES	HOMMES	FEMMES	HOMMES	FEMMES	HOMMES	FEMMES
* MODELE 1E1S AVEC MODELE 1 CORRESPONDANT *									
33F1									
0 A		2.2	0.0	0.0	0.0	0.0	0.0	2.2	0.0
0,01 < 50 A		6.6	4.6	0.0	0.0	0.0	0.0	6.6	4.6
0,5 < 1 HA		45.8	45.6	0.0	0.0	0.0	0.0	45.8	45.6
1 < 3 HA		314.0	282.0	0.0	0.0	0.2	0.0	314.2	282.0
3 < 5 HA		843.4	544.4	0.2	0.0	0.4	0.0	844.0	544.4
5 < 10 HA		3246.2	1443.2	2.4	0.2	1.6	0.3	3250.2	1443.7
10 < 15 HA		3603.8	1207.4	7.2	0.8	2.1	0.1	3613.1	1208.3
15 < 20 HA		3193.8	915.0	8.2	0.4	2.2	0.3	3204.2	915.7
20 < 30 HA		3335.6	989.2	16.4	1.4	4.3	0.0	3356.3	990.6
30 < 40 HA		1273.6	414.4	16.2	1.0	2.1	0.0	1291.9	415.4
40 < 50 HA		593.0	186.6	11.0	0.8	2.1	0.7	606.1	188.1
50 < 100 HA		515.2	144.2	24.8	0.6	3.8	2.2	543.8	147.0
100 < 150 HA		22.8	7.4	2.0	0.6	0.0	0.0	24.8	8.0
150 & + HA		7.0	1.2	5.0	1.0	0.0	0.0	12.0	2.2
TOT. HA		17003.0	6185.2	93.4	6.8	18.8	3.6	17115.2	6195.6
33F2									
0 A		45.8	16.0	35.8	3.2	0.0	0.0	81.6	19.2
0,01 < 50 A		20.4	11.8	0.0	0.0	0.0	0.0	20.4	11.8
0,5 < 1 HA		63.8	40.4	0.0	0.2	0.0	0.0	63.8	40.6
1 < 3 HA		260.0	171.8	9.6	0.4	0.1	0.0	269.7	172.2
3 < 5 HA		419.8	222.6	5.4	0.0	1.9	0.0	427.1	222.6
5 < 10 HA		1002.8	408.6	3.8	0.0	1.0	0.3	1007.6	408.9
10 < 15 HA		860.6	318.4	10.6	0.6	0.7	0.0	871.9	319.0
15 < 20 HA		633.2	183.8	16.8	0.0	1.6	0.0	651.6	183.8
20 < 30 HA		961.4	267.2	21.2	0.0	0.8	0.0	983.4	267.2
30 < 40 HA		551.4	147.2	16.0	0.2	1.9	0.0	569.3	147.4
40 < 50 HA		337.2	104.2	12.6	0.0	0.5	0.0	350.3	104.2
50 < 100 HA		364.8	104.8	28.4	0.4	1.7	0.1	394.9	105.3
100 < 150 HA		15.4	4.4	5.0	0.0	0.1	0.0	20.5	4.4
150 & + HA		4.0	2.8	11.0	0.4	0.0	0.0	15.0	3.2
TOT. HA		5540.6	2004.0	176.2	5.4	10.3	0.4	5727.1	2009.8
33F3									
0,5 < 1 HA		14.2	10.8	0.0	0.0	0.0	0.0	14.2	10.8
1 < 3 HA		110.8	74.6	0.0	0.0	0.0	0.0	110.8	74.6
3 < 5 HA		315.0	164.0	0.0	0.0	0.3	0.0	315.3	164.0
5 < 10 HA		1717.8	572.8	4.2	0.0	1.6	0.4	1723.6	573.2
10 < 15 HA		1986.8	599.8	1.8	0.0	1.6	0.4	1990.2	600.2
15 < 20 HA		1866.0	599.0	6.4	2.6	3.7	0.4	1876.1	602.0
20 < 30 HA		2426.6	772.6	12.2	1.4	4.6	0.2	2443.4	774.2
30 < 40 HA		1426.0	457.6	13.4	2.0	2.4	0.0	1441.8	459.6
40 < 50 HA		706.0	227.4	10.8	0.8	1.3	0.0	718.1	228.2
50 < 100 HA		743.2	221.0	35.0	5.2	2.2	0.2	780.4	226.4
100 < 150 HA		79.6	18.6	9.6	0.0	0.4	0.0	89.6	18.6
150 & + HA		3.0	0.0	0.0	0.0	0.0	0.0	3.0	0.0
TOT. HA		11395.0	3718.2	93.4	12.0	18.1	1.6	11506.5	3731.8

RECENSEMENT AGRICOLE ET HORTICOLE 1-12-77

NIVEAU: ROYAUME

254

TABLEAU 19 REPARTITION DES EXPLOITATIONS SELON LES CLASSES DE GRANDEUR, LES CLASSES D'ORIENTATION TECHNICO-ECONOMIQUE ET LA MAIN-D'OEUVRE EN U.T.A. (CAT 1) (suite)

CLASSES D'ORIENTATION TECHNICO-ECONOMIQUE	TAILLE AGRICOLE UTILISEE	MAIN-D'OEUVRE FAMILIALE (CHEF D'EXPLOIT. INCLU)		MAIN-D'OEUVRE NON FAMILIALE		MAIN-D'OEUVRE SAISONNIERE OU OCCASIONNELLE NON FAMILIALE		TOTAL		
		HOMMES	FEMMES	HOMMES	FEMMES	HOMMES	FEMMES	HOMMES	FEMMES	
* MODELE IBIS AVEC MODELE 1 CORRESPONDANT *										
33G										
	0 A	8.0	0.4	0.0	0.0	0.1	0.0	8.1	0.4	
	0,01 < 50 A	6.4	3.2	0.0	2.2	0.0	0.0	6.4	5.4	
	0,5 < 1 HA	9.4	10.2	2.0	0.0	0.0	0.0	11.4	10.2	
	1 < 3 HA	18.8	11.4	0.0	0.0	0.0	0.0	18.8	11.4	
	3 < 5 HA	9.8	5.0	0.0	0.0	0.0	0.0	9.8	5.0	
	5 < 10 HA	3.0	2.8	0.0	0.0	0.0	0.0	3.0	2.8	
	10 < 15 HA	5.2	3.0	0.0	0.0	0.0	0.0	5.2	3.0	
	15 < 20 HA	1.0	1.6	0.0	0.0	0.0	0.0	1.0	1.6	
	20 < 30 HA	3.0	0.2	1.0	0.0	0.0	0.0	4.0	0.2	
	30 < 40 HA	3.0	0.6	3.0	1.0	0.0	0.0	6.0	1.6	
	50 < 100 HA	1.2	1.0	0.0	0.0	0.0	0.0	1.2	1.0	
	TOT. HA	68.8	39.4	6.0	3.2	0.1	0.0	74.9	42.6	
33T										
	0 A	4.0	0.8	0.0	0.0	0.0	0.0	4.0	0.8	
	0,01 < 50 A	3.2	0.6	0.0	1.2	0.2	0.0	3.4	1.8	
	0,5 < 1 HA	5.0	1.2	0.0	0.0	0.0	1.9	5.0	3.1	
	1 < 3 HA	12.6	6.4	0.0	0.0	0.1	0.0	12.7	6.4	
	3 < 5 HA	10.2	4.2	1.0	0.0	0.0	0.0	11.2	4.2	
	5 < 10 HA	25.8	5.2	7.6	1.0	0.0	0.0	33.4	6.2	
	10 < 15 HA	6.6	2.2	0.0	0.0	0.0	0.0	6.6	2.2	
	15 < 20 HA	5.2	1.8	6.8	0.0	0.0	0.0	12.0	1.8	
	20 < 30 HA	8.4	0.8	5.0	2.0	0.0	0.0	13.4	2.8	
	30 < 40 HA	2.8	1.0	0.0	0.0	0.0	0.0	2.8	1.0	
	40 < 50 HA	2.0	0.0	0.0	0.0	0.0	0.0	2.0	0.0	
	TOT. HA	85.8	24.2	20.4	4.2	0.3	1.9	106.5	30.3	
31										
	0,01 < 50 A	2.4	1.0	0.0	0.0	0.0	0.0	2.4	1.0	
	0,5 < 1 HA	10.6	15.2	0.0	0.0	0.0	0.0	10.6	15.2	
	1 < 3 HA	108.0	62.6	0.0	0.0	0.0	0.0	108.0	62.6	
	3 < 5 HA	284.0	102.4	0.0	0.0	0.1	0.0	284.1	102.4	
	5 < 10 HA	1076.6	366.8	4.0	0.6	1.8	0.9	1082.4	368.3	
	10 < 15 HA	1430.8	482.2	3.2	0.0	2.5	2.6	1436.5	484.8	
	15 < 20 HA	1406.8	469.4	7.6	0.0	3.8	1.7	1418.2	471.1	
	20 < 30 HA	1948.4	623.6	12.8	3.2	7.5	2.2	1968.7	629.0	
	30 < 40 HA	1098.0	363.2	23.0	0.8	4.5	2.6	1125.5	366.6	
	40 < 50 HA	538.4	178.8	29.6	1.2	2.0	0.1	570.0	180.1	
	50 < 100 HA	750.6	214.2	67.6	3.8	7.3	0.0	825.5	218.0	
	100 < 150 HA	82.8	25.2	26.0	0.6	1.4	0.0	110.2	25.8	
	150 & + HA	11.2	4.4	4.0	0.0	0.3	0.0	15.5	4.4	
	TOT. HA	8748.6	2909.0	177.8	10.2	31.2	10.1	8957.6	2929.3	

NIVEAU: ROYAUME

TABLEAU 19 REPARTITION DES EXPLOITATIONS SELON LES CLASSES DE GRANDEUR, LES CLASSES D'ORIENTATION TECHNICO-ECONOMIQUE ET LA MAIN-D'OEUVRE EN U.T.A. (CAT 1) (suite)

CLASSES D'ORIENTATION TECHNICO-ECONOMIQUE	TAILLE (HA)	MAIN-D'OEUVRE FAMILIALE (CHEF D'EXPLOIT. INCLU)		MAIN-D'OEUVRE NON FAMILIALE		MAIN-D'OEUVRE SAISONNIERE OU OCCASIONNELLE NON FAMILIALE		TOTAL	
		HOMMES	FEMMES	HOMMES	FEMMES	HOMMES	FEMMES	HOMMES	FEMMES

* MODELE IBIS AVEC MODELE 1 CORRESPONDANT *

32

0,01 < 50 A	1.0	0.0	0.0	0.0	0.0	0.0	0.0	1.0	0.0
0,5 < 1 HA	1.0	0.8	0.0	0.0	0.0	0.0	0.0	1.0	0.8
1 < 3 HA	15.0	4.6	0.0	0.0	0.0	0.0	0.0	15.0	4.6
3 < 5 HA	14.2	5.4	0.0	0.0	0.0	0.0	0.0	14.2	5.4
5 < 10 HA	48.4	14.8	1.0	0.0	0.0	0.0	0.0	49.4	14.8
10 < 15 HA	41.8	12.6	0.0	0.0	0.1	0.1	0.1	41.9	12.7
15 < 20 HA	28.6	7.8	0.0	0.0	0.0	0.0	0.0	28.6	7.8
20 < 30 HA	20.6	4.0	0.0	0.0	0.0	0.2	0.2	20.6	4.2
30 < 40 HA	11.0	0.4	0.0	0.0	0.1	0.0	0.0	11.1	0.4
40 < 50 HA	3.6	0.6	1.0	1.0	0.0	0.0	0.0	4.6	1.6
50 < 100 HA	4.0	1.0	0.2	1.0	0.3	0.0	0.0	4.5	2.0
150 & + HA	1.0	0.0	10.0	0.0	0.0	0.0	0.0	11.0	0.0
TOT. HA	190.2	52.0	12.2	2.0	0.5	0.3	0.3	202.9	54.3

34

0 A	4.0	1.8	0.0	0.0	0.0	0.0	0.0	4.0	1.8
0,01 < 50 A	2.2	3.8	0.0	0.0	0.0	0.0	0.0	2.2	3.8
0,5 < 1 HA	21.0	17.2	0.0	0.0	0.0	0.0	0.0	21.0	17.2
1 < 3 HA	116.0	88.4	0.0	0.0	0.1	0.0	0.0	116.1	88.4
3 < 5 HA	362.4	160.6	0.6	0.0	0.0	0.0	0.0	363.0	160.6
5 < 10 HA	1875.6	580.4	4.0	0.6	1.2	0.7	0.7	1880.8	581.7
10 < 15 HA	2154.8	659.2	2.4	0.8	2.3	1.3	1.3	2159.5	661.3
15 < 20 HA	1431.8	409.6	3.2	0.0	1.7	0.8	0.8	1436.7	410.4
20 < 30 HA	1166.0	370.6	9.8	0.2	2.4	0.8	0.8	1178.2	371.6
30 < 40 HA	290.0	96.0	3.8	0.0	0.5	0.2	0.2	294.3	96.2
40 < 50 HA	87.4	22.6	7.0	0.0	0.0	0.0	0.0	94.4	22.6
50 < 100 HA	61.4	14.8	9.0	0.0	0.0	0.0	0.0	70.4	14.8
100 < 150 HA	1.6	0.0	1.0	0.0	0.0	0.0	0.0	2.6	0.0
TOT. HA	7574.2	2425.0	40.8	1.6	8.2	3.8	3.8	7623.2	2430.4

44H

0 A	225.0	119.4	30.4	1.0	0.2	0.0	0.0	255.6	120.4
0,01 < 50 A	130.2	86.0	1.0	0.0	0.0	0.0	0.0	131.2	86.0
0,5 < 1 HA	182.4	127.2	8.8	0.0	2.7	0.1	0.1	193.9	127.3
1 < 3 HA	683.2	344.6	19.8	5.2	0.8	0.8	0.8	703.8	350.6
3 < 5 HA	681.6	291.6	18.4	2.2	0.8	0.2	0.2	700.8	294.0
5 < 10 HA	2020.2	678.6	16.2	0.8	2.7	2.5	2.5	2039.1	681.9
10 < 15 HA	1388.4	448.2	9.6	1.0	2.8	2.4	2.4	1400.8	451.6
15 < 20 HA	684.4	229.8	10.8	2.4	3.6	2.6	2.6	698.8	234.8
20 < 30 HA	411.8	130.8	9.6	1.0	2.6	2.2	2.2	424.0	134.0
30 < 40 HA	78.4	20.4	7.2	0.0	0.4	0.0	0.0	86.0	20.4
40 < 50 HA	41.8	11.2	4.6	0.0	0.0	0.0	0.0	46.4	11.2
50 < 100 HA	22.2	8.6	10.2	0.0	0.1	0.0	0.0	32.5	8.6
100 < 150 HA	3.0	0.0	3.0	0.0	0.0	0.0	0.0	6.0	0.0
TOT. HA	6552.6	2496.4	149.6	13.6	16.7	10.8	10.8	6718.9	2520.8

TABLEAU 19 REPARTITION DES EXPLOITATIONS SELON LES CLASSES DE GRANDEUR, LES CLASSES D'ORIENTATION TECHNICO-ECONOMIQUE ET LA MAIN-D'OEUVRE EN U.T.A. (CAT 1) (suite)

CLASSES D'ORIENTATION TECHNICO-ECONOMIQUE	TAILLE SELON LAI (CHEF D'EXPLOIT. INCLU)	MAIN-D'OEUVRE FAMILIALE		MAIN-D'OEUVRE NON FAMILIALE		MAIN-D'OEUVRE SAISONNIERE OU OCCASIONNELLE NON FAMILIALE		TOTAL	
		HOMMES	FEMMES	HOMMES	FEMMES	HOMMES	FEMMES	HOMMES	FEMMES
* MODELE IBIS AVEC MODELE 1 CORRESPONDANT *									
44K									
	0 A	224.4	126.0	19.2	17.8	0.0	0.0	243.6	143.8
	0,01 < 50 A	92.0	51.8	4.0	1.0	0.0	0.9	96.0	53.7
	0,5 < 1 HA	112.4	47.0	3.0	2.4	0.9	0.0	116.3	49.4
	1 < 3 HA	224.8	74.2	26.4	6.0	0.4	0.2	251.6	80.4
	3 < 5 HA	155.2	59.8	18.0	6.6	0.2	1.3	173.4	67.7
	5 < 10 HA	338.2	106.0	2.2	2.4	0.2	0.6	340.6	109.0
	10 < 15 HA	175.6	48.6	4.0	3.2	0.4	0.1	180.0	51.9
	15 < 20 HA	59.2	18.8	6.2	1.8	0.3	0.0	65.7	20.6
	20 < 30 HA	36.6	10.0	1.0	0.6	0.0	0.0	37.6	10.6
	30 < 40 HA	3.0	1.4	1.0	0.4	0.1	0.0	4.1	1.8
	40 < 50 HA	1.0	0.4	0.0	0.0	0.0	0.0	1.0	0.4
	50 < 100 HA	1.0	0.2	0.0	0.0	0.0	0.0	1.0	0.2
	TOT. HA	1423.4	544.2	85.0	42.2	2.5	3.1	1510.9	589.5
44T									
	0,5 < 1 HA	1.4	1.4	0.0	0.0	0.0	0.0	1.4	1.4
	1 < 3 HA	7.2	3.6	0.2	0.0	0.0	0.0	7.4	3.6
	3 < 5 HA	10.6	2.6	0.0	0.0	0.0	0.0	10.6	2.6
	5 < 10 HA	45.0	17.0	0.0	0.0	0.0	0.3	45.0	17.3
	10 < 15 HA	31.2	7.0	0.0	0.0	0.1	0.1	31.3	7.1
	15 < 20 HA	19.4	5.8	0.0	0.0	0.1	0.0	19.5	5.8
	20 < 30 HA	6.0	2.8	0.0	0.0	0.0	0.0	6.0	2.8
	TOT. HA	120.8	40.2	0.2	0.0	0.2	0.4	121.2	40.6
41									
	0,01 < 50 A	2.4	1.8	0.0	0.0	0.0	0.0	2.4	1.8
	0,5 < 1 HA	6.6	4.0	0.0	0.0	0.0	0.0	6.6	4.0
	1 < 3 HA	35.0	24.6	0.0	0.0	0.3	0.3	35.3	24.9
	3 < 5 HA	57.2	34.0	0.0	0.0	0.0	0.0	57.2	34.0
	5 < 10 HA	266.2	113.6	2.2	1.0	0.5	0.4	268.9	115.0
	10 < 15 HA	267.2	90.2	0.0	0.0	0.4	0.2	267.6	90.4
	15 < 20 HA	208.0	62.2	2.0	0.0	1.1	1.0	211.1	63.2
	20 < 30 HA	240.8	77.8	4.0	0.0	1.7	0.7	246.5	78.5
	30 < 40 HA	82.6	23.0	1.4	0.2	1.4	0.9	85.4	24.1
	40 < 50 HA	35.0	12.2	5.6	1.0	0.7	0.1	41.3	13.3
	50 < 100 HA	26.0	9.0	6.0	0.0	0.0	0.0	32.0	9.0
	100 < 150 HA	6.0	0.8	3.0	0.0	0.1	0.0	9.1	0.8
	TOT. HA	1233.0	453.2	24.2	2.2	6.2	3.6	1263.4	459.0

NIVEAU: ROYAUME

TABLEAU 19 REPARTITION DES EXPLOITATIONS SELON LES CLASSES DE GRANDEUR, LES CLASSES D'ORIENTATION TECHNICO-ECONOMIQUE ET LA MAIN-D'OEUVRE EN U.T.A. (CAT 1) (suite)

CLASSES D'ORIENTATION TECHNICO-ECONOMIQUE	TAILLE SELON LA TAILLE SUPER-AGRICOLE UTILISEE	MAIN-D'OEUVRE FAMILIALE (CHEF D'EXPLOIT. INCLU)		MAIN-D'OEUVRE NON FAMILIALE		MAIN-D'OEUVRE SAISONNIERE OU OCCASIONNELLE NON FAMILIALE		TOTAL		
		HOMMES	FEMMES	HOMMES	FEMMES	HOMMES	FEMMES	HOMMES	FEMMES	
* MODELE 1BIS AVEC MODELE 1 CORRESPONDANT *										
42	0,01 < 50 A	0.2	0.2	0.0	0.0	0.0	0.0	0.2	0.2	
	0,5 < 1 HA	0.4	0.0	0.0	0.0	0.0	0.0	0.4	0.0	
	1 < 3 HA	5.6	4.4	0.0	0.0	0.1	0.0	5.7	4.4	
	3 < 5 HA	23.0	12.4	0.0	0.0	0.0	0.1	23.0	12.5	
	5 < 10 HA	31.2	12.6	0.0	0.0	0.7	0.4	31.9	13.0	
	10 < 15 HA	16.4	5.6	1.0	0.0	0.3	0.1	17.7	5.7	
	15 < 20 HA	7.2	2.4	0.0	0.0	0.2	0.1	7.4	2.5	
	20 < 30 HA	8.0	0.8	0.0	0.0	0.2	0.1	8.2	0.9	
	30 < 40 HA	1.0	0.8	2.0	0.0	0.0	0.0	3.0	0.8	
	50 < 100 HA	1.8	1.4	2.0	0.0	0.7	1.2	4.5	2.6	
	TOT. HA	94.8	40.6	5.0	0.0	2.2	2.0	102.0	42.6	
43	0 A	1.0	1.6	0.0	0.0	0.0	0.0	1.0	1.6	
	0,01 < 50 A	3.6	2.0	2.0	0.0	0.0	0.0	5.6	2.0	
	0,5 < 1 HA	14.8	16.0	0.0	0.0	0.0	0.0	14.8	16.0	
	1 < 3 HA	76.6	63.8	0.0	0.0	0.0	0.0	76.6	63.8	
	3 < 5 HA	229.8	105.6	0.4	0.0	0.0	0.0	230.2	105.6	
	5 < 10 HA	1385.6	399.6	1.2	0.0	0.7	0.3	1387.5	399.9	
	10 < 15 HA	1408.0	391.6	2.2	0.6	1.4	0.6	1411.6	392.8	
	15 < 20 HA	845.4	269.0	12.2	0.0	1.0	0.1	858.6	269.1	
	20 < 30 HA	631.2	207.6	8.0	0.0	1.7	0.2	640.9	207.8	
	30 < 40 HA	115.0	41.8	5.0	0.0	0.2	0.0	120.2	41.8	
	40 < 50 HA	43.2	19.8	2.0	0.0	0.6	0.0	45.8	19.8	
	50 < 100 HA	21.0	2.0	6.0	0.0	0.0	0.0	27.0	2.0	
	TOT. HA	4775.2	1520.4	39.0	0.6	5.6	1.2	4819.8	1522.2	
55	0 A	101.4	29.6	26.2	77.4	1.5	8.9	129.1	115.9	
	0,01 < 50 A	14.0	3.8	3.0	8.6	0.0	0.0	17.0	12.4	
	0,5 < 1 HA	13.8	4.4	0.0	0.0	0.0	0.0	13.8	4.4	
	1 < 3 HA	17.0	11.2	0.0	0.0	0.0	0.0	17.0	11.2	
	3 < 5 HA	4.8	5.2	0.0	0.0	0.0	0.0	4.8	5.2	
	5 < 10 HA	12.4	4.4	0.0	0.0	0.0	0.0	12.4	4.4	
	10 < 15 HA	16.4	6.0	0.0	0.0	0.0	0.0	16.4	6.0	
	15 < 20 HA	11.4	6.2	0.0	0.0	0.0	0.0	11.4	6.2	
	20 < 30 HA	10.4	5.2	0.0	0.0	0.0	0.0	10.4	5.2	
	30 < 40 HA	1.4	0.0	0.0	0.0	0.0	0.0	1.4	0.0	
	40 < 50 HA	3.0	1.4	1.0	0.0	0.2	0.0	4.2	1.4	
	50 < 100 HA	1.0	1.0	0.0	0.0	0.0	0.0	1.0	1.0	
	TOT. HA	207.0	78.4	30.2	86.0	1.7	8.9	238.9	173.3	

TABLEAU 19 REPARTITION DES EXPLOITATIONS SELON LES CLASSES DE GRANDEUR, LES CLASSES D'ORIENTATION TECHNICO-ECONOMIQUE ET LA MAIN-D'OEUVRE EN U.T.A. (CAT 1) (suite)

CLASSES D'ORIENTATION TECHNICO-ECONOMIQUE	TAILLE (HA)	MAIN-D'OEUVRE FAMILIALE (CHEF D'EXPLOIT. INCLU)		MAIN-D'OEUVRE NON FAMILIALE		MAIN-D'OEUVRE SAISONNIERE OU OCCASIONNELLE NON FAMILIALE		TOTAL	
		HOMMES	FEMMES	HOMMES	FEMMES	HOMMES	FEMMES	HOMMES	FEMMES
TOT.		83959.2	28458.0	4055.4	448.2	328.0	200.2	88342.6	29106.4
0 A		615.0	295.6	111.6	99.4	1.8	8.9	729.2	403.9
0,01 < 50 A		2514.0	1025.4	328.2	47.6	6.0	5.3	2848.2	1078.3
0,5 < 1 HA		2669.0	1089.2	403.4	64.0	18.2	9.5	3090.6	1162.7
1 < 3 HA		5500.6	2398.8	788.0	93.2	23.3	20.2	6311.9	2512.2
3 < 5 HA		5091.2	2239.2	181.0	25.6	14.2	13.9	5286.4	2278.7
5 < 10 HA		15518.6	5507.8	270.2	21.6	40.8	34.0	15829.6	5563.4
10 < 15 HA		14690.4	4666.0	205.8	19.8	42.6	32.5	14938.8	4718.3
15 < 20 HA		11353.6	3475.2	177.2	16.0	40.5	23.6	11571.3	3514.8
20 < 30 HA		12520.8	3838.4	255.4	22.2	47.2	23.9	12823.4	3884.5
30 < 40 HA		5793.8	1803.4	178.4	11.0	20.5	8.9	5992.7	1823.3
40 < 50 HA		2980.0	922.4	140.8	5.8	14.8	3.1	3135.6	931.3
50 < 100 HA		3946.6	1054.8	562.0	17.4	45.2	15.3	4553.8	1087.5
100 < 150 HA		593.8	119.4	282.8	2.0	10.1	1.1	886.7	122.5
150 & + HA		171.0	22.4	170.6	2.6	2.8	0.0	344.4	25.0

* MODELE 1BIS AVEC MODELE 1 CORRESPONDANT *

RECENSEMENT AGRICOLE ET HORTICOLE 1-12-77

NIVEAU: ROYAUME

TABLEAU 20 REPARTITION DES EXPLOITATIONS SELON LES CLASSES DE GRANDEUR, LES CLASSES D'ORIENTATION TECHNICO-ECONOMIQUE ET LES CLASSES D'U.T.A. (TOTAL DE LA MAIN-D'OEUVRE FAMILIALE, NON FAM. ET SAISONNIERE - CAT 1 - CHEF D'EXPLOIT. INCLUS)

CLASSES D'ORIENTATION TECHNICO-ECONOMIQUE	TAILLE	CLASSES D'U.T.A.										TOTAL					
		< 1 U.T.A.	1 < 2 U.T.A.	2 < 3 U.T.A.	3 < 5 U.T.A.	5 < 10 U.T.A.	10 U.T.A. ET PLUS										
AGRICOLE	HA	AGRICOLE	AGRICOLE	AGRICOLE	AGRICOLE	AGRICOLE	AGRICOLE	AGRICOLE	AGRICOLE	AGRICOLE	AGRICOLE	AGRICOLE	AGRICOLE	AGRICOLE	AGRICOLE	AGRICOLE	AGRICOLE
TECHNICO-ECONOMIQUE	HA	TECHNICO-ECONOMIQUE	TECHNICO-ECONOMIQUE	TECHNICO-ECONOMIQUE	TECHNICO-ECONOMIQUE	TECHNICO-ECONOMIQUE	TECHNICO-ECONOMIQUE	TECHNICO-ECONOMIQUE	TECHNICO-ECONOMIQUE	TECHNICO-ECONOMIQUE	TECHNICO-ECONOMIQUE	TECHNICO-ECONOMIQUE	TECHNICO-ECONOMIQUE	TECHNICO-ECONOMIQUE	TECHNICO-ECONOMIQUE	TECHNICO-ECONOMIQUE	TECHNICO-ECONOMIQUE
UTILISEE	HA	UTILISEE	UTILISEE	UTILISEE	UTILISEE	UTILISEE	UTILISEE	UTILISEE	UTILISEE	UTILISEE	UTILISEE	UTILISEE	UTILISEE	UTILISEE	UTILISEE	UTILISEE	UTILISEE
EXPLOIT.	HA	EXPLOIT.	EXPLOIT.	EXPLOIT.	EXPLOIT.	EXPLOIT.	EXPLOIT.	EXPLOIT.	EXPLOIT.	EXPLOIT.	EXPLOIT.	EXPLOIT.	EXPLOIT.	EXPLOIT.	EXPLOIT.	EXPLOIT.	EXPLOIT.
* MODELE IBIS AVEC MODELE 1 CORRESPONDANT *																	
11A																	
0,01 < 50 A	10	4.0	14	15.1		0.0		0.0		0.0		0.0		24	19.1		
0,5 < 1 HA	37	13.8	39	41.0	2	4.0		0.0	1	9.2		0.0	79	68.0			
1 < 3 HA	70	33.4	112	122.0	7	14.2	2	7.0		0.0		0.0	191	176.6			
3 < 5 HA	60	27.9	164	185.8	12	24.6	3	11.8	1	5.0		0.0	240	255.1			
5 < 10 HA	100	58.4	297	340.8	43	90.3	3	10.0	1	5.0		0.0	444	504.5			
10 < 15 HA	52	27.9	208	239.4	36	74.8	3	11.3		0.0		0.0	299	353.4			
15 < 20 HA	23	12.7	176	205.9	27	59.1	5	18.3		0.0		0.0	231	296.0			
20 < 30 HA	28	14.4	205	238.7	26	55.4	3	9.8	2	14.7		0.0	264	333.0			
30 < 40 HA	10	6.8	136	158.0	23	48.3	2	6.2		0.0		0.0	171	219.3			
40 < 50 HA	2	1.0	115	136.9	29	62.2	6	19.4		0.0		0.0	152	219.5			
50 < 100 HA	10	6.0	242	297.1	151	320.0	35	112.1	1	8.0	1	11.1	440	754.3			
100 < 150 HA	2	0.8	43	58.4	65	142.2	40	129.0	2	10.4		0.0	152	340.8			
150 & + HA		0.0	2	2.4	14	31.4	38	131.2	12	71.0		0.0	66	236.0			
TOT. HA	404	207.1	1753	2041.5	435	926.5	140	466.1	20	123.3	1	11.1	2753	3775.6			
11B																	
0,01 < 50 A	133	67.0	1148	1380.9	251	538.5	89	301.0	20	119.2	2	27.0	1643	2433.6			
0,5 < 1 HA	79	46.8	1273	1637.3	312	687.7	122	423.6	27	158.4	7	84.0	1820	3037.8			
1 < 3 HA	125	81.2	1824	2357.0	407	891.7	144	493.1	52	337.0	14	217.2	2566	4377.2			
3 < 5 HA	26	15.8	614	799.2	112	245.4	27	90.3	3	18.6	3	45.0	785	1214.3			
5 < 10 HA	16	9.2	469	630.3	111	242.3	31	103.8	4	25.7		0.0	631	1011.3			
10 < 15 HA	9	4.8	80	108.4	17	39.9	9	30.9	1	7.8	2	35.9	118	227.7			
15 < 20 HA	4	2.4	30	37.3	9	20.9	1	3.2		0.0		0.0	44	63.8			
20 < 30 HA	4	2.4	39	46.7	4	9.7		0.0	1	7.2		0.0	48	66.0			
30 < 40 HA	3	1.6	16	19.9	3	6.3	1	3.6	1	5.0	1	13.4	25	49.8			
40 < 50 HA	1	0.6	11	13.4	2	4.3		0.0		0.0		0.0	14	18.3			
50 < 100 HA	5	2.8	16	19.1	3	6.6	2	8.0	4	28.9		0.0	30	65.4			
100 < 150 HA		0.0	3	4.1	3	6.8	4	12.6		0.0		0.0	10	23.5			
150 & + HA		0.0		0.0	2	4.0	1	4.0		0.0		0.0	3	8.0			
TOT. HA	405	234.6	5523	7053.6	1236	2704.1	431	1474.1	113	707.8	29	422.5	7737	12596.7			
11T																	
0,5 < 1 HA	3	0.8	5	5.0		0.0		0.0		0.0		0.0	8	5.8			
1 < 3 HA	4	1.6	34	38.4	5	10.0	1	3.0		0.0		0.0	44	53.0			
3 < 5 HA	3	1.6	42	51.2	4	9.3	1	3.0		0.0		0.0	50	65.1			
5 < 10 HA	5	3.6	72	92.1	19	40.7	2	6.6		0.0		0.0	98	143.0			
10 < 15 HA	3	1.8	30	37.4	7	15.0	3	10.6		0.0		0.0	43	64.8			
15 < 20 HA	1	0.6	24	28.3	3	6.4	1	3.8		0.0		0.0	29	39.1			
20 < 30 HA	1	0.2	29	37.3	9	19.8	2	6.0		0.0		0.0	41	63.3			
30 < 40 HA		0.0	29	34.3	7	15.2	3	9.1		0.0		0.0	39	58.6			
40 < 50 HA	2	1.0	16	19.3	7	14.8		0.0		0.0		0.0	25	35.1			
50 < 100 HA		0.0	79	102.0	57	124.2	3	9.0		0.0		0.0	139	235.2			
100 < 150 HA	1	0.6	12	17.1	13	29.2	8	27.4	1	5.0		0.0	35	79.3			
150 & + HA		0.0		0.0	1	2.8	3	10.5		0.0		0.0	4	13.3			
TOT. HA	23	11.8	372	462.4	132	287.4	27	89.0	1	5.0		0.0	555	855.6			

RECENSEMENT AGRICOLE ET HORTICOLE 1-12-77

NIVEAU: ROYAUME

260

TABLEAU 20 REPARTITION DES EXPLOITATIONS SELON LES CLASSES DE GRANDEUR, LES CLASSES D'ORIENTATION TECHNICO-ECONOMIQUE ET LES CLASSES D'U.T.A. (TOTAL DE LA MAIN-D'OEUVRE FAMILIALE, NON FAM. ET SAISONNIERE - CAT 1 - CHEF D'EXPLOIT. INCLUS) (suite)

CLASSES D'ORIENTATION TECHNICO-ECONOMIQUE	TAILLE	CLASSES D'U.T.A.										TOTAL
		< 1 U.T.A.	1 < 2 U.T.A.	2 < 3 U.T.A.	3 < 5 U.T.A.	5 < 10 U.T.A.	10 U.T.A ET PLUS					

* MODELE IBIS AVEC MODELE 1 CORRESPONDANT *

MODELE	TAILLE	CLASSES D'U.T.A.										TOTAL			
		< 1 U.T.A.	1 < 2 U.T.A.	2 < 3 U.T.A.	3 < 5 U.T.A.	5 < 10 U.T.A.	10 U.T.A ET PLUS								
12	0,01 < 50 A	3	1.4	15	18.6	1	2.0	1	4.0	0.0	0.0	20	26.0		
	0,5 < 1 HA	1	0.6	14	17.0	1	2.4	0.0	0.0	1	14.0	17	34.0		
	1 < 3 HA	2	0.8	30	36.4	4	8.3	4	12.6	0.0	0.0	40	58.1		
	3 < 5 HA	1	0.8	18	21.0	3	6.0	1	3.0	0.0	1	11.0	24	41.8	
	5 < 10 HA	1	0.6	25	32.3	8	17.4	0.0	0.0	1	9.0	0.0	35	59.3	
	10 < 15 HA	0.0	0.0	9	9.4	2	4.4	0.0	0.0	1	5.6	0.0	12	19.4	
	15 < 20 HA	0.0	0.0	5	5.4	2	4.0	0.0	0.0	0.0	0.0	0.0	7	9.4	
	20 < 30 HA	0.0	0.0	3	3.8	1	2.9	0.0	0.0	0.0	0.0	0.0	4	6.7	
	30 < 40 HA	0.0	0.0	1	1.1	0.0	0.0	1	3.1	0.0	0.0	0.0	2	4.2	
	40 < 50 HA	0.0	0.0	0.0	0.0	1	2.6	0.0	0.0	0.0	0.0	0.0	1	2.6	
	50 < 100 HA	0.0	0.0	3	4.0	5	10.9	0.0	0.0	0.0	0.0	0.0	8	14.9	
	100 < 150 HA	0.0	0.0	0.0	0.0	0.0	0.0	2	7.7	0.0	0.0	0.0	2	7.7	
	150 & + HA	0.0	0.0	0.0	0.0	0.0	0.0	1	3.0	0.0	0.0	0.0	1	3.0	
	TOT. HA	8	4.2	123	149.0	28	60.9	10	33.4	2	14.6	2	25.0	173	287.1
13	0,01 < 50 A	4	2.2	2	2.2	0.0	0.0	1	3.0	0.0	0.0	7	7.4		
	0,5 < 1 HA	3	1.2	13	15.6	0.0	0.0	0.0	0.0	0.0	0.0	16	16.8		
	1 < 3 HA	30	16.2	77	87.0	6	12.2	0.0	0.0	0.0	0.0	113	115.4		
	3 < 5 HA	24	13.4	180	213.3	16	32.8	1	3.0	0.0	0.0	221	262.5		
	5 < 10 HA	53	31.0	352	428.3	57	122.0	4	13.0	0.0	0.0	466	594.3		
	10 < 15 HA	21	11.8	303	376.1	49	101.5	4	12.6	0.0	0.0	377	502.0		
	15 < 20 HA	13	7.5	321	394.0	63	132.5	3	9.8	0.0	0.0	400	543.8		
	20 < 30 HA	11	7.2	501	630.4	106	221.6	11	34.6	1	5.4	0.0	630	899.2	
	30 < 40 HA	6	4.2	327	424.0	98	206.2	12	38.7	0.0	0.0	443	673.1		
	40 < 50 HA	2	0.8	174	227.0	76	161.6	7	21.8	0.0	0.0	259	411.2		
	50 < 100 HA	2	1.6	229	301.7	198	429.8	51	166.8	4	28.4	0.0	484	928.3	
	100 < 150 HA	1	0.4	14	19.4	31	70.0	24	80.7	3	18.4	0.0	73	188.9	
	150 & + HA	0.0	0.0	1	1.4	0.0	0.0	9	32.6	1	6.0	0.0	11	40.0	
	TOT. HA	170	97.5	2494	3120.4	700	1490.2	127	416.6	9	58.2	0.0	3500	5182.9	
14	0,01 < 50 A	3	1.6	2	2.0	0.0	0.0	0.0	0.0	0.0	0.0	5	3.6		
	0,5 < 1 HA	3	2.0	8	8.7	0.0	0.0	0.0	0.0	0.0	0.0	11	10.7		
	1 < 3 HA	11	4.8	37	40.2	1	2.0	0.0	0.0	0.0	0.0	49	47.0		
	3 < 5 HA	4	2.6	37	43.0	1	2.0	0.0	0.0	0.0	0.0	42	47.6		
	5 < 10 HA	14	8.0	107	128.8	18	38.0	0.0	0.0	0.0	0.0	139	174.8		
	10 < 15 HA	8	4.8	108	129.8	25	53.2	1	3.0	0.0	0.0	142	190.8		
	15 < 20 HA	1	0.8	84	100.8	20	44.7	8	26.0	0.0	0.0	113	172.3		
	20 < 30 HA	2	1.6	112	142.8	22	48.5	5	16.2	0.0	0.0	141	209.1		
	30 < 40 HA	0.0	0.0	66	84.4	11	23.6	2	6.0	0.0	0.0	79	114.0		
	40 < 50 HA	0.0	0.0	34	45.2	14	31.4	2	6.2	0.0	0.0	50	82.8		
	50 < 100 HA	0.0	0.0	22	30.2	24	53.4	6	19.4	0.0	0.0	52	103.0		
	100 < 150 HA	0.0	0.0	2	2.4	4	9.0	1	3.0	0.0	0.0	7	14.4		
	150 & + HA	0.0	0.0	0.0	0.0	1	2.8	0.0	0.0	0.0	0.0	1	2.8		
	TOT. HA	46	26.2	619	758.3	141	308.6	25	79.8	0.0	0.0	831	1172.9		

RECENSEMENT AGRICOLE ET HORTICOLE 1-12-77

NIVEAU: ROYAUME

TABLEAU 20 REPARTITION DES EXPLOITATIONS SELON LES CLASSES DE GRANDEUR, LES CLASSES D'ORIENTATION TECHNICO-ECONOMIQUE ET LES CLASSES D'U.T.A. (TOTAL DE LA MAIN-D'OEUVRE FAMILIALE, NON FAM. ET SAISONNIERE - CAT 1 - CHEF D'EXPLOIT. INCLUS) (suite)

CLASSES D'ORIENTATION TECHNICO-ECONOMIQUE	TAILLE	CLASSES DE GRANDEUR										TOTAL	
		< 1 U.T.A.	1 < 2 U.T.A.	2 < 3 U.T.A.	3 < 5 U.T.A.	5 < 10 U.T.A.	10 U.T.A. ET PLUS						
AGRICOLE	TAJLLE	NOBRE	NOBRE	NOBRE	NOBRE	NOBRE	NOBRE	NOBRE	NOBRE	NOBRE	NOBRE	NOBRE	NOBRE
UTILISEE	HA	U.T.A.	U.T.A.	U.T.A.	U.T.A.	U.T.A.	U.T.A.	U.T.A.	U.T.A.	U.T.A.	U.T.A.	U.T.A.	U.T.A.

* MODELE 1BIS AVEC MODELE 1 CORRESPONDANT *

22C														
0,01 < 50 A	7	2.6	9	9.2		0.0		0.0		0.0		0.0	16	11.8
0,5 < 1 HA	9	2.8	13	14.2		0.0		0.0		0.0		0.0	22	17.0
1 < 3 HA	36	18.8	120	137.4	7	15.0		0.0		0.0		0.0	163	171.2
3 < 5 HA	10	6.0	156	184.1	19	41.0	3	10.4	1	5.0		0.0	189	246.5
5 < 10 HA	14	6.8	294	370.5	57	123.0	7	24.6	1	7.4		0.0	373	532.3
10 < 15 HA	2	0.7	88	113.2	45	100.6	18	62.2		0.0		0.0	153	276.7
15 < 20 HA		0.0	26	34.2	14	31.0	3	13.2	3	17.1		0.0	46	95.5
20 < 30 HA		0.0	16	20.7	8	19.8	9	30.1	1	5.9		0.0	34	76.5
30 < 40 HA		0.0	2	3.4	2	4.0	4	13.0	1	7.2		0.0	9	27.6
40 < 50 HA	1	0.4		0.0	2	4.6		0.0	1	6.7		0.0	4	11.7
50 < 100 HA		0.0		0.0		0.0	1	4.5	1	8.3	2	27.0	4	39.8
100 < 150 HA		0.0		0.0		0.0	1	3.6		0.0		0.0	1	3.6
TOT. HA	79	38.1	724	886.9	154	339.0	46	161.6	9	57.6	2	27.0	1014	1510.2
22D														
0,01 < 50 A	180	111.4	572	701.4	9	19.4	1	3.2		0.0		0.0	762	835.4
0,5 < 1 HA	6	4.0	58	73.7	6	14.0		0.0		0.0		0.0	70	91.7
1 < 3 HA	1	0.8	40	51.1	5	11.2	2	6.9		0.0		0.0	48	70.0
3 < 5 HA		0.0	4	5.4		0.0		0.0		0.0		0.0	4	5.4
5 < 10 HA		0.0	1	1.2		0.0		0.0		0.0		0.0	1	1.2
TOT. HA	187	116.2	675	832.8	20	44.6	3	10.1		0.0		0.0	885	1003.7
22T														
0,01 < 50 A	5	2.6	29	31.8	4	8.2	5	16.0	4	27.0		0.0	47	85.6
0,5 < 1 HA	5	2.4	34	40.0	6	12.1	4	15.0	2	12.0		0.0	51	81.5
1 < 3 HA	12	5.8	110	124.2	27	57.7	16	58.1	11	74.8	2	34.0	178	354.6
3 < 5 HA	4	2.4	33	41.4	17	35.4	7	25.2	5	32.2	1	14.0	67	150.6
5 < 10 HA		0.0	22	25.1	19	40.4	22	74.4	15	103.4	5	65.1	83	308.4
10 < 15 HA		0.0	2	2.4	2	4.0	4	13.8	16	102.2	4	47.6	28	170.0
15 < 20 HA		0.0	1	1.0	1	2.0		0.0	4	30.0	5	73.4	11	106.4
20 < 30 HA		0.0	1	1.2	2	4.0	1	4.0	6	46.3	5	90.6	15	146.1
30 < 40 HA		0.0		0.0		0.0	1	3.1	2	12.0	2	25.8	5	40.9
40 < 50 HA		0.0		0.0		0.0		0.0		0.0	1	17.1	1	17.1
50 < 100 HA		0.0		0.0		0.0		0.0		0.0	1	28.0	1	28.0
100 < 150 HA		0.0		0.0		0.0		0.0		0.0	1	27.3	1	27.3
TOT. HA	26	13.2	232	267.1	78	163.8	60	209.6	65	439.9	27	422.9	488	1516.5

TABLEAU 20 REPARTITION DES EXPLOITATIONS SELON LES CLASSES DE GRANDEUR, LES CLASSES D'ORIENTATION TECHNICO-ECONOMIQUE ET LES CLASSES D'U.T.A. (TOTAL DE LA MAIN-D'OEUVRE FAMILIALE, NON FAM. ET SAISONNIERE - CAT 1 - CHEF D'EXPLOIT. INCLUS) (suite)

CLASSES D'ORIENTATION TECHNICO-ECONOMIQUE	TAILLE	CLASSES D'U.T.A.										TOTAL		
		< 1 U.T.A.	1 < 2 U.T.A.	2 < 3 U.T.A.	3 < 5 U.T.A.	5 < 10 U.T.A.	10 U.T.A ET PLUS							
AGRICOLE	TECHNICO-ECONOMIQUE	NOMBRE	NOMBRE	NOMBRE	NOMBRE	NOMBRE	NOMBRE	NOMBRE	NOMBRE	NOMBRE	NOMBRE	NOMBRE	NOMBRE	
UTILISEE	TECHNICO-ECONOMIQUE	D'EX-PLOIT.	D'EX-PLOIT.	D'EX-PLOIT.	D'EX-PLOIT.	D'EX-PLOIT.	D'EX-PLOIT.	D'EX-PLOIT.	D'EX-PLOIT.	D'EX-PLOIT.	D'EX-PLOIT.	D'EX-PLOIT.	D'EX-PLOIT.	
* MODELE IBIS AVEC MODELE 1 CORRESPONDANT *														
21														
0,01 < 50 A	2	1.2	14	16.8		0.0		0.0	1	5.4		0.0	17	23.4
0,5 < 1 HA	2	1.0	13	14.8	1	2.7		0.0		0.0		0.0	16	18.5
1 < 3 HA	5	3.2	31	35.0	5	11.0	1	3.0	2	14.0		0.0	44	66.2
3 < 5 HA	1	0.8	13	15.0	7	14.9	2	6.4	1	5.4		0.0	24	42.5
5 < 10 HA		0.0	29	35.8	3	6.9		0.0	2	15.0		0.0	34	57.7
10 < 15 HA	1	0.6	10	12.5	1	2.0	1	3.6		0.0		0.0	13	18.7
15 < 20 HA	1	0.6	6	7.1	2	5.3		0.0		0.0		0.0	9	13.0
20 < 30 HA	1	0.2	9	10.9	3	6.0	1	3.4		0.0		0.0	14	20.5
30 < 40 HA		0.0	2	2.3		0.0		0.0		0.0		0.0	2	2.3
40 < 50 HA		0.0		0.0	1	2.0	1	3.0		0.0		0.0	2	5.0
50 < 100 HA		0.0	1	1.6	3	7.0		0.0		0.0		0.0	4	8.6
100 < 150 HA		0.0		0.0		0.0	1	3.0		0.0		0.0	1	3.0
TOT. HA	13	7.6	128	151.8	26	57.8	7	22.4	6	39.8		0.0	180	279.4
23														
0,5 < 1 HA	3	1.4	3	4.0		0.0		0.0		0.0		0.0	6	5.4
1 < 3 HA	6	3.0	13	15.4	1	2.8		0.0		0.0		0.0	20	20.4
3 < 5 HA	4	2.7	13	13.8		0.0		0.0		0.0		0.0	17	16.5
5 < 10 HA	3	1.8	34	40.4	8	16.4		0.0		0.0		0.0	45	58.6
10 < 15 HA		0.0	26	31.1	6	12.0		0.0		0.0		0.0	32	43.1
15 < 20 HA		0.0	9	11.1	7	15.2	1	3.0		0.0		0.0	17	29.3
20 < 30 HA		0.0	15	21.2	7	15.0	3	9.2	1	6.9		0.0	26	52.3
30 < 40 HA		0.0	2	2.0	2	4.0		0.0		0.0		0.0	4	6.0
40 < 50 HA		0.0	1	1.0		0.0	2	6.5		0.0		0.0	3	7.5
50 < 100 HA		0.0	1	1.8	2	5.2		0.0		0.0		0.0	3	7.0
TOT. HA	16	8.9	117	141.8	33	69.8	6	18.7	1	6.9		0.0	173	246.1
24														
0,01 < 50 A	1	0.4	1	1.0		0.0		0.0		0.0		0.0	2	1.4
1 < 3 HA	4	2.2	8	8.4		0.0		0.0		0.0		0.0	12	10.6
3 < 5 HA	2	1.2	14	15.2	1	2.0		0.0		0.0		0.0	17	18.4
5 < 10 HA	5	3.4	28	36.1	6	12.3		0.0		0.0		0.0	39	51.8
10 < 15 HA		0.0	20	25.0	4	9.0	1	3.0	1	5.7		0.0	26	43.5
15 < 20 HA		0.0	8	9.8	3	6.1	1	4.5		0.0		0.0	12	20.4
20 < 30 HA		0.0	3	4.8	3	6.0	1	3.0		0.0		0.0	7	13.8
40 < 50 HA		0.0	1	1.0		0.0		0.0		0.0		0.0	1	1.0
TOT. HA	12	7.2	83	102.1	17	35.4	3	10.5	1	5.7		0.0	116	160.9

RECENSEMENT AGRICOLE ET HORTICOLE 1-12-77

NIVEAU: ROYAUME

TABLEAU 20 REPARTITION DES EXPLOITATIONS SELON LES CLASSES DE GRANDEUR, LES CLASSES D'ORIENTATION TECHNICO-ECONOMIQUE ET LES CLASSES D'U.T.A. (TOTAL DE LA MAIN-D'OEUVRE FAMILIALE, NON FAM. ET SAISONNIERE - CAT 1 - CHEF D'EXPLOIT. INCLUS) (suite)

CLASSES D'ORIENTATION TECHNICO-ECONOMIQUE	TAILLE	< 1 U.T.A.		1 < 2 U.T.A.		2 < 3 U.T.A.		3 < 5 U.T.A.		5 < 10 U.T.A.		10 U.T.A ET PLUS		TOTAL		
		EX-PLOIT.	U.T.A.	EX-PLOIT.	U.T.A.	EX-PLOIT.	U.T.A.	EX-PLOIT.	U.T.A.	EX-PLOIT.	U.T.A.	EX-PLOIT.	U.T.A.	EX-PLOIT.	U.T.A.	EX-PLOIT.
* MODELE IBIS AVEC MODELE 1 CORRESPONDANT *																
33F1																
0 A		1	0.2	2	2.0		0.0		0.0		0.0		0.0	3	2.2	
0,01< 50 A		2	1.0	9	10.2		0.0		0.0		0.0		0.0	11	11.2	
0,5 < 1 HA		66	27.4	62	64.0		0.0		0.0		0.0		0.0	128	91.4	
1 < 3 HA		271	143.9	411	439.7	6	12.6		0.0		0.0		0.0	688	596.2	
3 < 5 HA		398	242.7	992	1085.5	28	57.2	1	3.0		0.0		0.0	1419	1388.4	
5 < 10 HA		627	413.9	3403	3869.9	182	377.1	9	28.0	1	5.0		0.0	4222	4693.9	
10 < 15 HA		254	180.4	3355	3992.2	280	585.6	20	63.2		0.0		0.0	3909	4821.4	
15 < 20 HA		73	52.2	2654	3257.3	338	709.7	30	94.6	1	6.0		0.0	3096	4119.8	
20 < 30 HA		37	26.2	2558	3273.1	435	923.8	38	117.8	1	6.0		0.0	3069	4346.9	
30 < 40 HA		9	5.6	840	1124.4	224	479.5	31	97.9		0.0		0.0	1104	1707.4	
40 < 50 HA		2	1.6	331	456.7	126	274.3	15	51.4	2	10.2		0.0	476	796.2	
50 < 100 HA		2	1.2	171	238.0	126	279.2	47	160.9	2	11.5		0.0	348	690.8	
100 < 150 HA			0.0	4	6.6	7	16.6	3	9.6		0.0		0.0	14	32.8	
150 & + HA			0.0		0.0		0.0	2	7.2	1	7.0		0.0	3	14.2	
TOT. HA		1742	1096.3	14792	17819.6	1752	3715.6	196	633.6	8	45.7		0.0	18490	23310.8	
33F2																
0 A		20	9.8	38	41.2	5	11.0	1	4.8		0.0	1	34.0	65	100.8	
0,01< 50 A		12	5.4	25	26.8		0.0		0.0		0.0		0.0	37	32.2	
0,5 < 1 HA		66	24.6	76	79.8		0.0		0.0		0.0		0.0	142	104.4	
1 < 3 HA		231	110.4	284	313.0	7	15.4	1	3.0		0.0		0.0	523	441.8	
3 < 5 HA		241	128.4	436	472.1	19	39.2	3	10.0		0.0		0.0	699	649.7	
5 < 10 HA		308	186.0	1008	1122.5	51	105.0	1	3.0		0.0		0.0	1368	1416.5	
10 < 15 HA		146	93.9	786	906.3	81	167.8	5	16.2	1	6.6		0.0	1019	1190.8	
15 < 20 HA		64	42.6	565	659.7	53	110.5	5	15.6	1	7.0		0.0	688	835.4	
20 < 30 HA		58	39.0	731	892.6	121	255.2	19	63.8		0.0		0.0	929	1250.6	
30 < 40 HA		9	5.4	381	484.4	86	182.0	14	44.9		0.0		0.0	490	716.7	
40 < 50 HA		2	1.2	198	260.5	67	144.2	15	48.6		0.0		0.0	282	454.5	
50 < 100 HA		2	1.2	179	243.0	80	175.5	25	80.5		0.0		0.0	286	500.2	
100 < 150 HA		1	0.6	3	4.2	5	10.6	3	9.5		0.0		0.0	12	24.9	
150 & + HA			0.0		0.0		0.0		0.0	1	5.0	1	13.2	2	18.2	
TOT. HA		1160	648.5	4710	5506.1	575	1216.4	92	299.9	3	18.6	2	47.2	6542	7736.7	
33F3																
0,5 < 1 HA		11	4.4	17	18.6	1	2.0		0.0		0.0		0.0	29	25.0	
1 < 3 HA		64	36.8	135	144.6	2	4.0		0.0		0.0		0.0	201	185.4	
3 < 5 HA		69	41.0	378	420.3	9	18.0		0.0		0.0		0.0	456	479.3	
5 < 10 HA		138	90.5	1653	1942.6	113	232.9	10	30.8		0.0		0.0	1914	2296.8	
10 < 15 HA		54	35.0	1626	1985.1	240	507.2	20	63.1		0.0		0.0	1940	2590.4	
15 < 20 HA		29	18.6	1474	1868.9	250	531.7	19	58.8		0.0		0.0	1772	2478.0	
20 < 30 HA		21	14.5	1769	2321.2	371	790.5	29	91.4		0.0		0.0	2190	3217.6	
30 < 40 HA		5	3.7	872	1169.4	281	606.5	38	121.7		0.0		0.0	1196	1901.3	
40 < 50 HA		2	1.4	380	519.9	154	330.1	29	89.8	1	5.0		0.0	566	946.2	
50 < 100 HA		2	1.4	299	421.6	183	403.7	54	180.1		0.0		0.0	538	1006.8	
100 < 150 HA			0.0	5	7.2	17	39.2	16	56.8	1	5.1		0.0	39	108.3	
150 & + HA			0.0		0.0		0.0	1	3.0		0.0		0.0	1	3.0	
TOT. HA		395	247.3	8608	10819.4	1621	3465.8	216	695.5	2	10.1		0.0	10842	15238.1	

RECENSEMENT AGRICOLE ET HORTICOLE 1-12-77

NIVEAU: ROYAUME

264.-

TABLEAU 20 REPARTITION DES EXPLOITATIONS SELON LES CLASSES DE GRANDEUR, LES CLASSES D'ORIENTATION TECHNICO-ECONOMIQUE ET LES CLASSES D'U.T.A. (TOTAL DE LA MAIN-D'OEUVRE FAMILIALE, NON FAM. ET SAISONNIERE - CAT 1 - CHEF D'EXPLOIT. INCLUS) (suite)

CLASSES D'ORIENTATION TECHNICO-ECONOMIQUE	TAILLE	< 1 U.T.A.		1 < 2 U.T.A.		2 < 3 U.T.A.		3 < 5 U.T.A.		5 < 10 U.T.A.		10 U.T.A. ET PLUS		TOTAL	
		NOMBRE	HA	NOMBRE	HA	NOMBRE	HA	NOMBRE	HA	NOMBRE	HA	NOMBRE	HA	NOMBRE	HA
33G	0 A		0.0	6	6.4	1	2.1		0.0		0.0		0.0	7	8.5
	0,01 < 50 A	11	3.0	5	5.0		0.0	1	3.8		0.0		0.0	17	11.8
	0,5 < 1 HA	12	3.8	14	14.2		0.0	1	3.6		0.0		0.0	27	21.6
	1 < 3 HA	19	9.4	20	20.8		0.0		0.0		0.0		0.0	39	30.2
	3 < 5 HA	6	2.8	10	10.0	1	2.0		0.0		0.0		0.0	17	14.8
	5 < 10 HA	3	1.0	4	4.8		0.0		0.0		0.0		0.0	7	5.8
	10 < 15 HA		0.0	5	6.2	1	2.0		0.0		0.0		0.0	6	8.2
	15 < 20 HA		0.0	2	2.6		0.0		0.0		0.0		0.0	2	2.6
	20 < 30 HA		0.0	2	2.0	1	2.2		0.0		0.0		0.0	3	4.2
	30 < 40 HA		0.0		0.0	1	2.0		0.0	1	5.6		0.0	2	7.6
	50 < 100 HA		0.0	2	2.2		0.0		0.0		0.0		0.0	2	2.2
	TOT. HA	51	20.0	70	74.2	5	10.3	2	7.4	1	5.6		0.0	129	117.5
33T	0 A		0.0	2	2.8	1	2.0		0.0		0.0		0.0	3	4.8
	0,01 < 50 A	1	0.2	2	2.6	1	2.4		0.0		0.0		0.0	4	5.2
	0,5 < 1 HA	4	1.0	4	4.2	1	2.9		0.0		0.0		0.0	9	8.1
	1 < 3 HA	6	2.0	16	17.1		0.0		0.0		0.0		0.0	22	19.1
	3 < 5 HA	3	1.8	13	13.6		0.0		0.0		0.0		0.0	16	15.4
	5 < 10 HA	9	4.8	22	24.2	1	2.0		0.0	1	8.6		0.0	33	39.6
	10 < 15 HA	7	3.6	3	3.2	1	2.0		0.0		0.0		0.0	11	8.8
	15 < 20 HA	1	0.6	3	3.8	1	2.0	2	7.4		0.0		0.0	7	13.8
	20 < 30 HA	3	1.8	3	3.2	1	2.2	1	4.0	1	5.0		0.0	9	16.2
	30 < 40 HA	1	0.8		0.0		0.0	1	3.0		0.0		0.0	2	3.8
	40 < 50 HA		0.0		0.0	1	2.0		0.0		0.0		0.0	1	2.0
	TOT. HA	35	16.6	68	74.7	8	17.5	4	14.4	2	13.6		0.0	117	136.8
31	0,01 < 50 A	1	0.2	3	3.2		0.0		0.0		0.0		0.0	4	3.4
	0,5 < 1 HA	18	8.2	17	17.6		0.0		0.0		0.0		0.0	35	25.8
	1 < 3 HA	38	22.0	124	133.4	6	12.0	1	3.2		0.0		0.0	169	170.6
	3 < 5 HA	44	23.6	297	335.7	12	27.2		0.0		0.0		0.0	353	386.5
	5 < 10 HA	101	63.2	944	1131.8	103	219.3	10	31.4	1	5.0		0.0	1159	1450.7
	10 < 15 HA	45	29.2	1143	1425.4	193	406.4	18	60.2		0.0		0.0	1399	1921.2
	15 < 20 HA	20	12.6	1067	1369.3	216	460.4	15	46.9		0.0		0.0	1318	1889.2
	20 < 30 HA	23	15.8	1314	1736.6	340	721.3	37	119.0	1	5.0		0.0	1715	2597.7
	30 < 40 HA	5	3.2	638	851.6	251	544.1	28	88.2	1	5.0		0.0	923	1492.1
	40 < 50 HA	3	1.8	277	376.5	129	279.5	26	86.2	1	6.0		0.0	436	750.0
	50 < 100 HA		0.0	254	342.5	230	506.8	57	183.1	2	11.0		0.0	543	1043.4
	100 < 150 HA	1	0.6	9	12.1	17	41.2	22	76.7	1	5.4		0.0	50	136.0
	150 & + HA		0.0	2	3.4	4	8.7	2	7.8		0.0		0.0	8	19.9
	TOT. HA	299	180.4	6089	7739.1	1501	3226.9	216	702.7	7	37.4		0.0	8112	11886.5

* MODELE IBIS AVEC MCDELE 1 CORRESPONDANT *

RECENSEMENT AGRICOLE ET HORTICOLE 1-12-77

NIVEAU: ROYAUME

TABLEAU 20 REPARTITION DES EXPLOITATIONS SELON LES CLASSES DE GRANDEUR, LES CLASSES D'ORIENTATION TECHNICO-ECONOMIQUE ET LES CLASSES D'U.T.A. (TOTAL DE LA MAIN-D'OEUVRE FAMILIALE, NON FAM. ET SAISONNIERE - CAT 1 - CHEF D'EXPLOIT. INCLUS) (suite)

CLASSES D'ORIENTATION TECHNICO- ECONOMIQUE	TAILLE	CLASSES D'U.T.A.						10 U.T.A ET PLUS	TOTAL
		< 1 U.T.A.	1 < 2 U.T.A.	2 < 3 U.T.A.	3 < 5 U.T.A.	5 < 10 U.T.A.	10 U.T.A ET PLUS		

* MODELE 1BIS AVEC MODELE 1 CORRESPONDANT *

32													
0,01 < 50 A		0.0	1	1.0		0.0		0.0		0.0	1	1.0	
0,5 < 1 HA	1	0.8	1	1.0		0.0		0.0		0.0	2	1.8	
1 < 3 HA	2	1.2	15	16.4	1	2.0		0.0		0.0	18	19.6	
3 < 5 HA	5	3.4	15	16.2		0.0		0.0		0.0	20	19.6	
5 < 10 HA	5	2.8	42	49.0	6	12.4		0.0		0.0	53	64.2	
10 < 15 HA	2	1.4	32	41.2	6	12.0		0.0		0.0	40	54.6	
15 < 20 HA		0.0	17	21.2	6	12.2	1	3.0		0.0	24	36.4	
20 < 30 HA	1	0.8	12	16.0	4	8.0		0.0		0.0	17	24.8	
30 < 40 HA		0.0	5	5.5	3	6.0		0.0		0.0	8	11.5	
40 < 50 HA		0.0		0.0	1	2.4	1	3.8		0.0	2	6.2	
50 < 100 HA		0.0	1	1.5	1	2.0	1	3.0		0.0	3	6.5	
150 & + HA		0.0		0.0		0.0		0.0		0.0	1	11.0	
TOT. HA	16	10.4	141	169.0	28	57.0	3	9.8		1	11.0	189	257.2
34													
0 A	2	0.6	3	3.2	1	2.0		0.0		0.0	6	5.8	
0,01 < 50 A	2	0.6	3	3.4	1	2.0		0.0		0.0	6	6.0	
0,5 < 1 HA	27	12.8	25	25.4		0.0		0.0		0.0	52	38.2	
1 < 3 HA	65	35.1	149	159.4	5	10.0		0.0		0.0	219	204.5	
3 < 5 HA	75	45.0	396	444.9	15	30.8	1	3.0		0.0	487	523.7	
5 < 10 HA	105	69.8	1764	2113.0	123	258.2	7	21.4		0.0	1999	2462.4	
10 < 15 HA	28	18.2	1774	2265.1	231	489.6	15	47.8		0.0	2048	2820.7	
15 < 20 HA	6	3.8	1021	1316.8	216	468.7	18	57.8		0.0	1261	1847.1	
20 < 30 HA	3	1.8	703	960.1	210	458.2	38	124.7	1	5.0	955	1549.8	
30 < 40 HA		0.0	149	203.8	70	158.8	9	27.9		0.0	228	390.5	
40 < 50 HA	2	1.4	34	47.4	28	61.2	2	7.0		0.0	66	117.0	
50 < 100 HA		0.0	10	14.0	17	38.4	8	27.8	1	5.0	36	85.2	
100 < 150 HA		0.0		0.0	1	2.6		0.0		0.0	1	2.6	
TOT. HA	315	189.1	6031	7556.5	918	1980.5	98	317.4	2	10.0	7364	10053.5	
44H													
0 A	87	42.8	222	248.0	21	45.2	5	17.0	4	23.0	339	376.0	
0,01 < 50 A	76	37.0	153	169.0	4	8.2	1	3.0		0.0	234	217.2	
0,5 < 1 HA	97	48.1	208	230.2	13	27.8	2	7.4	1	7.7	321	321.2	
1 < 3 HA	210	122.3	714	809.6	39	82.9	8	26.6	2	13.0	973	1054.4	
3 < 5 HA	92	56.9	679	810.4	43	92.0	11	35.6		0.0	825	994.9	
5 < 10 HA	90	59.0	1763	2226.0	166	354.6	22	73.3	1	8.0	2042	2720.9	
10 < 15 HA	18	10.0	1059	1379.1	177	388.4	21	70.0	1	5.0	1276	1852.5	
15 < 20 HA	11	8.2	441	595.8	124	275.2	15	48.4	1	6.0	592	933.6	
20 < 30 HA	1	0.8	235	318.8	80	176.4	13	45.0	3	17.0	332	558.0	
30 < 40 HA		0.0	37	47.6	19	42.6	5	16.2		0.0	61	106.4	
40 < 50 HA		0.0	18	23.8	6	12.8	5	15.8	1	5.2	30	57.6	
50 < 100 HA		0.0	7	8.4	3	6.1	8	26.6		0.0	18	41.1	
100 < 150 HA		0.0		0.0	1	2.0	1	4.0		0.0	2	6.0	
TOT. HA	682	385.1	5536	6866.7	696	1514.2	117	388.9	14	84.9	7045	9239.8	

RECENSEMENT AGRICOLE ET HORTICOLE 1-12-77

NIVEAU: ROYAUME

266 -

TABLEAU 20 REPARTITION DES EXPLOITATIONS SELON LES CLASSES DE GRANDEUR, LES CLASSES D'ORIENTATION TECHNICO-ECONOMIQUE ET LES CLASSES D'U.T.A. (TOTAL DE LA MAIN-D'OEUVRE FAMILIALE, NON FAM. ET SAISONNIERE - CAT 1 - CHEF D'EXPLOIT. INCLUS) (suite)

CLASSES D'ORIENTATION TECHNICO-ECONOMIQUE	TAILLE	CLASSES D'U.T.A.										TOTAL	
		< 1 U.T.A.	1 < 2 U.T.A.	2 < 3 U.T.A.	3 < 5 U.T.A.	5 < 10 U.T.A.	10 U.T.A. ET PLUS						

* MODELE IBIS AVEC MODELE 1 CORRESPONDANT *

44K	0 A	77	42.0	222	249.2	24	52.4	4	14.8	4	29.0	0.0	331	387.4
	0,01 < 50 A	51	24.8	88	100.4	6	12.4	3	12.1		0.0	0.0	148	149.7
	0,5 < 1 HA	23	10.8	107	119.4	12	25.5	3	10.0		0.0	0.0	145	165.7
	1 < 3 HA	35	17.0	210	235.0	12	25.5	6	20.4	3	19.2	1	14.0	267
	3 < 5 HA	15	8.4	136	156.8	13	29.4	6	20.1	2	16.4	1	10.0	173
	5 < 10 HA	10	6.8	294	361.8	29	63.6	5	18.2		0.0	0.0	338	449.6
	10 < 15 HA	2	1.6	139	175.8	17	34.3	4	13.2	1	7.0	0.0	163	231.9
	15 < 20 HA	1	0.8	38	48.9	10	23.0	2	6.4	1	7.2	0.0	52	86.3
	20 < 30 HA		0.0	19	24.2	10	21.0	1	3.0		0.0	0.0	30	48.2
	30 < 40 HA		0.0	1	1.4	2	4.5		0.0		0.0	0.0	3	5.9
	40 < 50 HA		0.0	1	1.4		0.0		0.0		0.0	0.0	1	1.4
	50 < 100 HA		0.0	1	1.2		0.0		0.0		0.0	0.0	1	1.2
	TOT. HA	214	112.2	1256	1475.5	135	291.6	34	118.2	11	78.8	2	24.0	1652
44T	0,5 < 1 HA	1	0.8	2	2.0		0.0		0.0		0.0	0.0	3	2.8
	1 < 3 HA		0.0	10	11.0		0.0		0.0		0.0	0.0	10	11.0
	3 < 5 HA		0.0	11	13.2		0.0		0.0		0.0	0.0	11	13.2
	5 < 10 HA		0.0	40	53.7	4	8.6		0.0		0.0	0.0	44	62.3
	10 < 15 HA		0.0	25	31.4	2	4.0	1	3.0		0.0	0.0	28	38.4
	15 < 20 HA		0.0	11	14.8	5	10.5		0.0		0.0	0.0	16	25.3
	20 < 30 HA		0.0	3	3.8		0.0		0.0	1	5.0	0.0	4	8.8
	TOT. HA	1	0.8	102	129.9	11	23.1	1	3.0	1	5.0	0.0	116	161.8
41	0,01 < 50 A	4	1.2	1	1.0	1	2.0		0.0		0.0	0.0	6	4.2
	0,5 < 1 HA	7	3.2	7	7.4		0.0		0.0		0.0	0.0	14	10.6
	1 < 3 HA	17	7.8	43	48.3	2	4.0		0.0		0.0	0.0	62	60.1
	3 < 5 HA	20	9.8	60	69.2	4	8.2	1	4.0		0.0	0.0	85	91.2
	5 < 10 HA	21	13.2	227	273.8	43	89.8	2	6.9		0.0	0.0	293	383.7
	10 < 15 HA	3	2.0	188	234.9	49	105.3	5	15.8		0.0	0.0	245	358.0
	15 < 20 HA	5	3.4	155	193.1	31	66.5	3	11.2		0.0	0.0	194	274.2
	20 < 30 HA	3	1.6	166	224.7	36	79.7	6	19.1		0.0	0.0	211	325.1
	30 < 40 HA		0.0	49	65.4	13	30.1	4	14.0		0.0	0.0	66	109.5
	40 < 50 HA		0.0	13	16.9	12	27.3	3	10.3		0.0	0.0	28	54.5
	50 < 100 HA		0.0	7	9.0	12	25.0	2	7.0		0.0	0.0	21	41.0
	100 < 150 HA		0.0	1	1.9	1	2.0	2	6.0		0.0	0.0	4	9.9
	TOT. HA	80	42.2	917	1145.6	204	439.9	28	94.3		0.0	0.0	1229	1722.0

RECENSEMENT AGRICOLE ET HORTICOLE 1-12-77

NIVEAU: ROYAUME

TABLEAU 20 REPARTITION DES EXPLOITATIONS SELON LES CLASSES DE GRANDEUR, LES CLASSES D'ORIENTATION TECHNIQUE-ECONOMIQUE ET LES CLASSES D'U.T.A. (TOTAL DE LA MAIN-D'OEUVRE FAMILIALE, NON FAM. ET SAISONNIERE - CAT 1 - CHEF D'EXPLOIT. INCLUS) (suite)

CLASSES D'ORIENTATION TECHNIQUE	TAILLE HA	CLASSES D'U.T.A.										TOTAL			
		< 1 U.T.A.	1 < 2 U.T.A.	2 < 3 U.T.A.	3 < 5 U.T.A.	5 < 10 U.T.A.	10 U.T.A ET PLUS								
ECONOMIQUE		NOMBRE	NOMBRE	NOMBRE	NOMBRE	NOMBRE	NOMBRE	NOMBRE	NOMBRE	NOMBRE	NOMBRE	NOMBRE			
		EXPLOIT.	EXPLOIT.	EXPLOIT.	EXPLOIT.	EXPLOIT.	EXPLOIT.	EXPLOIT.	EXPLOIT.	EXPLOIT.	EXPLOIT.	EXPLOIT.			
* MODELE IBIS AVEC MODELE 1 CORRESPONDANT *															
42															
	0,01 < 50 A	1	0.4	0.0	0.0	0.0	0.0	0.0	0.0	0.0	1	0.4			
	0,5 < 1 HA	1	0.4	0.0	0.0	0.0	0.0	0.0	0.0	0.0	1	0.4			
	1 < 3 HA	7	3.2	6	6.9	0.0	0.0	0.0	0.0	0.0	13	10.1			
	3 < 5 HA	1	0.6	20	24.6	5	10.3	0.0	0.0	0.0	26	35.5			
	5 < 10 HA		0.0	26	32.8	6	12.0	0.0	0.0	0.0	32	44.8			
	10 < 15 HA		0.0	10	13.3	3	6.7	1	3.4	0.0	14	23.4			
	15 < 20 HA		0.0	2	2.2	2	4.5	1	3.2	0.0	5	9.9			
	20 < 30 HA		0.0	3	3.9	1	2.0	1	3.2	0.0	5	9.1			
	30 < 40 HA		0.0		0.0	0.0	1	3.8	0.0	0.0	1	3.8			
	50 < 100 HA		0.0		0.0	0.0	0.0	1	7.0	0.0	1	7.0			
	TOT. HA	10	4.6	67	83.7	17	35.5	4	13.6	1	7.0	99	144.4		
43															
	0 A	1	0.6	2	2.0		0.0		0.0	0.0	3	2.6			
	0,01 < 50 A	3	1.4	3	3.2		0.0	1	3.0	0.0	7	7.6			
	0,5 < 1 HA	17	9.8	20	21.0		0.0		0.0	0.0	37	30.8			
	1 < 3 HA	45	25.2	99	111.0	2	4.2		0.0	0.0	146	140.4			
	3 < 5 HA	43	26.6	257	292.8	8	16.4		0.0	0.0	308	335.8			
	5 < 10 HA	46	30.0	1247	1509.2	105	217.1	10	31.0	0.0	1408	1787.3			
	10 < 15 HA	17	11.2	1077	1372.9	177	375.9	14	44.3	0.0	1285	1804.3			
	15 < 20 HA	6	4.8	570	751.1	139	299.6	20	67.2	1	736	1127.7			
	20 < 30 HA	2	1.4	365	503.2	120	264.5	23	79.6	0.0	510	848.7			
	30 < 40 HA	2	1.7	56	78.7	19	41.8	12	39.8	0.0	89	162.0			
	40 < 50 HA		0.0	21	31.6	9	19.4	4	14.6	0.0	34	65.6			
	50 < 100 HA		0.0	4	4.6	6	13.4	3	11.0	0.0	13	29.0			
	TOT. HA	182	112.7	3721	4681.3	585	1252.3	87	290.5	1	4576	6341.8			
55															
	0 A	5	2.2	37	42.2	19	44.3	18	66.2	7	46.8	2	43.2	88	244.9
	0,01 < 50 A	4	1.4	7	8.2	3	6.0	2	6.8	1	7.0		0.0	17	29.4
	0,5 < 1 HA	12	3.8	9	10.4	2	4.0		0.0		0.0		0.0	23	18.2
	1 < 3 HA	23	7.6	19	20.6		0.0		0.0		0.0		0.0	42	28.2
	3 < 5 HA	6	2.4	7	7.6		0.0		0.0		0.0		0.0	13	10.0
	5 < 10 HA	7	2.8	13	14.0		0.0		0.0		0.0		0.0	20	16.8
	10 < 15 HA	3	1.2	15	16.8	2	4.4		0.0		0.0		0.0	20	22.4
	15 < 20 HA		0.0	6	8.2	3	6.4	1	3.0		0.0		0.0	10	17.6
	20 < 30 HA	1	0.4	5	5.2	5	10.0		0.0		0.0		0.0	11	15.6
	30 < 40 HA		0.0	1	1.4		0.0		0.0		0.0		0.0	1	1.4
	40 < 50 HA		0.0	3	3.2	1	2.4		0.0		0.0		0.0	4	5.6
	50 < 100 HA		0.0		0.0	1	2.0		0.0		0.0		0.0	1	2.0
	TOT. HA	61	21.8	122	137.8	36	79.5	21	76.0	8	53.8	2	43.2	250	412.1

RECENSEMENT AGRICOLE ET HORTICOLE 1-12-77

NIVEAU: ROYAUME

208.

TABLEAU 20 REPARTITION DES EXPLOITATIONS SELON LES CLASSES DE GRANDEUR, LES CLASSES D'ORIENTATION TECHNO-ECONOMIQUE ET LES CLASSES D'U.T.A. (TOTAL DE LA MAIN-D'OEUVRE FAMILIALE, NON FAM. ET SAISONNIERE - CAT 1 - CHEF D'EXPLOIT. INCLUS) (suite)

CLASSES D'ORIENTATION TECHNO-ECONOMIQUE	TAILLE SELON LA SUPERFICIE AGRICOLE UTILISEE	CLASSES D'U.T.A.												TOTAL			
		< 1 U.T.A.	1 < 2 U.T.A.	2 < 3 U.T.A.	3 < 5 U.T.A.	5 < 10 U.T.A.	10 U.T.A ET PLUS										
		NOMBRE	NOMBRE	NOMBRE	NOMBRE	NOMBRE	NOMBRE	NOMBRE	NOMBRE	NOMBRE	NOMBRE	NOMBRE	NOMBRE	NOMBRE	NOMBRE	NOMBRE	NOMBRE
* MODELE 1BIS AVEC MODELE 1 CORRESPONDANT *																	
TOT.		193	98.2	534	597.0	72	159.0	28	102.8	15	98.8	3	77.2	845	1133.0		
0 A		516	271.0	2106	2513.0	281	601.1	105	355.9	26	158.6	2	27.0	3036	3926.6		
0,5 < 1 HA		514	236.7	2042	2486.5	357	785.1	132	459.6	31	187.3	8	98.0	3084	4253.2		
1 < 3 HA		1339	716.5	4691	5539.3	557	1207.9	186	636.9	70	458.0	17	265.2	6860	8823.8		
3 < 5 HA		1157	668.6	4995	5761.3	349	744.1	68	228.8	13	82.6	6	80.0	6588	7565.4		
5 < 10 HA		1681	1065.8	14180	16890.8	1281	2702.3	145	476.4	28	192.1	5	65.1	17320	21392.5		
10 < 15 HA		675	440.1	12121	14934.4	1654	3508.0	168	551.2	22	139.9	6	83.5	14646	19657.1		
15 < 20 HA		259	172.2	8716	10948.6	1545	3309.1	155	505.3	12	78.3	5	73.4	10692	15085.9		
20 < 30 HA		200	130.1	8821	11447.1	1926	4123.7	242	786.9	20	129.4	5	90.6	11214	16707.8		
30 < 40 HA		50	33.0	3610	4763.0	1115	2405.5	169	540.2	6	34.8	3	39.2	4953	7815.7		
40 < 50 HA		19	11.2	1628	2181.7	666	1439.1	118	384.4	6	33.1	1	17.1	2438	4066.6		
50 < 100 HA		23	14.2	1528	2043.5	1102	2409.2	303	999.8	16	108.1	4	66.1	2976	5640.9		
100 < 150 HA		6	3.0	96	133.4	165	371.4	128	429.6	8	44.3	1	27.3	404	1009.0		
150 & + HA			0.0	5	7.2	22	49.7	57	199.3	15	89.0	2	24.2	101	369.4		
TOT. HA		6632	3860.6	65073	80246.8	11092	23814.2	2004	6657.1	288	1834.3	68	1033.9	85157	117446.9		

RECENSEMENT AGRICOLE ET HORTICOLE 1-12-77

NIVEAU: RO.AUME

TABLEAU 21 REPARTITION DES EXPLOITATIONS SELON LES CLASSES DE GRANDEUR, LES CLASSES D'ORIENTATION TECHNICO-ECONOMIQUE ET LES CLASSES D'U.T.A. (TOTAL DE LA MAIN-D'OEUVRE FAMILIALE - CAT 1 - CHEF D'EXPLOITATION INCLUS)

CLASSES D'ORIENTATION TECHNICO- ECONOMIQUE	TAILLE SELON LA SUPER- FICIE	CLASSES DE GRANDEUR										TOTAL		
		< 1 U.T.A.	1 < 2 U.T.A.	2 < 3 U.T.A.	3 < 5 U.T.A.	5 < 10 U.T.A.	10 U.T.A ET PLUS							
* MODELE 1BIS AVEC MODELE 1 CORRESPONDANT *														
11A														
0,01 < 50 A	10	4.0	14	14.8		0.0		0.0		0.0		0.0	24	18.8
0,5 < 1 HA	37	13.8	39	41.0	2	4.0	1	4.6		0.0		0.0	79	63.4
1 < 3 HA	71	33.8	113	123.6	6	12.0	1	3.0		0.0		0.0	191	172.4
3 < 5 HA	60	27.0	167	187.8	13	26.0		0.0		0.0		0.0	240	240.8
5 < 10 HA	101	59.8	305	348.0	35	71.8	3	10.0		0.0		0.0	444	488.6
10 < 15 HA	52	27.8	214	246.2	32	66.0	1	4.0		0.0		0.0	299	344.0
15 < 20 HA	25	13.0	178	207.6	24	49.6	4	13.4		0.0		0.0	231	283.6
20 < 30 HA	30	14.8	211	242.6	19	39.4	3	9.2	1	5.0		0.0	264	311.0
30 < 40 HA	12	8.0	138	156.2	21	44.0		0.0		0.0		0.0	171	208.2
40 < 50 HA	4	1.4	120	141.6	24	50.6	4	13.0		0.0		0.0	152	206.6
50 < 100 HA	23	12.2	323	374.8	85	177.0	8	24.0	1	8.4		0.0	440	596.4
100 < 150 HA	5	2.4	109	127.8	33	68.4	5	16.0		0.0		0.0	152	214.6
150 & + HA	3	1.6	35	37.0	18	37.2	9	28.8	1	5.0		0.0	66	109.6
TOT. HA	433	218.6	1966	2249.0	312	646.0	39	126.0	3	18.4		0.0	2753	3258.0
11B														
0,01 < 50 A	134	67.0	1278	1528.0	205	432.4	23	74.0	3	15.0		0.0	1643	2116.4
0,5 < 1 HA	80	47.6	1427	1817.6	262	564.6	49	159.2	1	5.0	1	11.0	1820	2605.0
1 < 3 HA	125	80.8	2000	2572.4	357	766.8	78	257.0	6	32.6		0.0	2566	3709.6
3 < 5 HA	27	16.4	631	817.8	103	221.0	23	74.6	1	5.6		0.0	785	1135.4
5 < 10 HA	16	9.0	479	640.8	106	227.4	29	97.2	1	6.0		0.0	631	980.4
10 < 15 HA	9	4.8	84	113.0	15	35.0	9	30.8	1	7.0		0.0	118	190.6
15 < 20 HA	4	2.4	32	39.6	7	16.2	1	3.2		0.0		0.0	44	61.4
20 < 30 HA	4	2.4	42	51.2	1	2.6	1	4.0		0.0		0.0	48	60.2
30 < 40 HA	5	2.8	17	21.0	2	4.6		0.0	1	5.0		0.0	25	33.4
40 < 50 HA	1	0.6	12	14.6	1	2.0		0.0		0.0		0.0	14	17.2
50 < 100 HA	6	3.2	19	22.2	4	8.8	1	4.2		0.0		0.0	30	38.4
100 < 150 HA	1	0.4	9	10.6		0.0		0.0		0.0		0.0	10	11.0
150 & + HA		0.0	2	2.0	1	2.0		0.0		0.0		0.0	3	4.0
TOT. HA	412	237.4	6032	7650.8	1064	2283.4	214	704.2	14	76.2	1	11.0	7737	10963.0
11T														
0,5 < 1 HA	3	0.8	5	5.0		0.0		0.0		0.0		0.0	8	5.8
1 < 3 HA	4	1.6	34	38.4	5	10.0	1	3.0		0.0		0.0	44	53.0
3 < 5 HA	3	1.6	42	51.2	4	9.2	1	3.0		0.0		0.0	50	65.0
5 < 10 HA	5	3.6	72	91.6	20	42.4	1	3.6		0.0		0.0	98	141.2
10 < 15 HA	3	1.8	30	37.2	7	15.0	3	10.4		0.0		0.0	43	64.4
15 < 20 HA	1	0.6	24	28.2	4	8.8		0.0		0.0		0.0	29	37.6
20 < 30 HA	1	0.2	32	40.8	6	13.2	2	6.0		0.0		0.0	41	60.2
30 < 40 HA	1	0.6	30	34.8	7	15.2	1	3.0		0.0		0.0	39	53.6
40 < 50 HA	2	1.0	17	20.0	6	12.6		0.0		0.0		0.0	25	33.6
50 < 100 HA		0.0	102	125.0	36	77.8	1	3.0		0.0		0.0	139	205.8
100 < 150 HA	1	0.6	22	28.8	9	18.8	3	9.0		0.0		0.0	35	57.2
150 & + HA		0.0		0.0	3	6.0	1	4.0		0.0		0.0	4	10.0
TOT. HA	24	12.4	410	501.0	107	229.0	14	45.0		0.0		0.0	555	787.4

TABLEAU 21 REPARTITION DES EXPLOITATIONS SELON LES CLASSES DE GRANDEUR, LES CLASSES D'ORIENTATION TECHNICO-ECONOMIQUE ET LES CLASSES D'U.T.A. (TOTAL DE LA MAIN-D'OEUVRE FAMILIALE - CAT 1 - CHEF D'EXPLOITATION INCLUS) (suite)

CLASSES D'ORIENTATION TECHNICO-ECONOMIQUE	TAILLE SELON LA SUPERFICIE	< 1 U.T.A.		1 < 2 U.T.A.		2 < 3 U.T.A.		3 < 5 U.T.A.		5 < 10 U.T.A.		10 U.T.A ET PLUS		TOTAL	
		NOMBRE	EX-PLUIT.	NOMBRE	EX-PLUIT.	NOMBRE	EX-PLUIT.	NOMBRE	EX-PLUIT.	NOMBRE	EX-PLUIT.	NOMBRE	EX-PLUIT.	NOMBRE	EX-PLUIT.
* MODELE 1BIS AVEC MODELE 1 CORRESPONDANT *															
12															
0,01 < 50 A	3	1.4	16	19.4	1	2.0		0.0		0.0		0.0	20	22.8	
0,5 < 1 HA	1	0.6	14	17.0	1	2.4	1	4.0		0.0		0.0	17	24.0	
1 < 3 HA	2	0.8	35	41.8	2	4.0	1	3.0		0.0		0.0	40	49.6	
3 < 5 HA	1	0.8	18	20.0	3	6.0	2	7.0		0.0		0.0	24	33.8	
5 < 10 HA	1	0.6	26	32.8	7	15.2	1	3.0		0.0		0.0	35	51.6	
10 < 15 HA		0.0	9	9.4	2	4.4		0.0	1	5.6		0.0	12	19.4	
15 < 20 HA		0.0	5	5.4	2	4.0		0.0		0.0		0.0	7	9.4	
20 < 30 HA		0.0	3	3.8	1	2.6		0.0		0.0		0.0	4	6.4	
30 < 40 HA		0.0	2	2.0		0.0		0.0		0.0		0.0	2	2.0	
40 < 50 HA		0.0	1	1.0		0.0		0.0		0.0		0.0	1	1.0	
50 < 100 HA		0.0	7	8.0	1	2.0		0.0		0.0		0.0	8	10.0	
100 < 150 HA		0.0	2	2.2		0.0		0.0		0.0		0.0	2	2.2	
150 & + HA		0.0		0.0		0.0	1	3.0		0.0		0.0	1	3.0	
TOT. HA	8	4.2	138	162.8	20	42.6	6	20.0	1	5.6		0.0	173	235.2	
13															
0,01 < 50 A	4	2.2	3	3.2		0.0		0.0		0.0		0.0	7	5.4	
0,5 < 1 HA	3	1.2	13	15.6		0.0		0.0		0.0		0.0	16	16.8	
1 < 3 HA	30	15.8	77	87.0	6	12.0		0.0		0.0		0.0	113	114.8	
3 < 5 HA	24	13.4	180	213.2	17	35.6		0.0		0.0		0.0	221	262.2	
5 < 10 HA	54	31.6	352	426.8	56	119.0	4	13.0		0.0		0.0	466	590.4	
10 < 15 HA	21	11.8	304	375.6	48	99.2	4	12.6		0.0		0.0	377	499.2	
15 < 20 HA	13	7.0	326	398.4	58	121.4	3	9.8		0.0		0.0	400	536.6	
20 < 30 HA	15	9.4	499	624.6	105	218.6	11	34.8		0.0		0.0	630	887.4	
30 < 40 HA	7	5.0	340	438.0	87	182.4	9	28.0		0.0		0.0	443	653.4	
40 < 50 HA	3	1.0	186	239.6	63	132.2	7	21.8		0.0		0.0	259	394.6	
50 < 100 HA	4	2.6	301	384.8	148	315.4	31	101.6		0.0		0.0	484	804.4	
100 < 150 HA	1	0.4	31	40.4	27	58.8	14	47.0		0.0		0.0	73	146.6	
150 & + HA		0.0	3	4.0	1	2.0	7	23.4		0.0		0.0	11	29.4	
TOT. HA	179	101.4	2615	3251.2	616	1296.6	90	292.0		0.0		0.0	3500	4941.2	
14															
0,01 < 50 A	3	1.6	2	2.0		0.0		0.0		0.0		0.0	5	3.6	
0,5 < 1 HA	3	2.0	8	8.6		0.0		0.0		0.0		0.0	11	10.6	
1 < 3 HA	11	4.8	37	40.0	1	2.0		0.0		0.0		0.0	49	46.8	
3 < 5 HA	4	2.6	37	43.0	1	2.0		0.0		0.0		0.0	42	47.6	
5 < 10 HA	14	8.0	108	130.4	17	35.8		0.0		0.0		0.0	139	174.2	
10 < 15 HA	8	4.8	111	133.4	22	46.2	1	3.0		0.0		0.0	142	187.4	
15 < 20 HA	1	0.8	86	102.2	19	42.4	7	22.2		0.0		0.0	113	167.6	
20 < 30 HA	3	1.8	118	150.2	16	33.6	4	13.2		0.0		0.0	141	198.8	
30 < 40 HA	1	0.2	71	90.4	5	10.6	2	6.0		0.0		0.0	79	107.2	
40 < 50 HA	1	0.8	36	47.4	11	24.8	2	6.0		0.0		0.0	50	79.0	
50 < 100 HA		0.0	32	41.8	18	39.0	2	6.2		0.0		0.0	52	87.0	
100 < 150 HA	1	0.2	3	3.8	3	6.4		0.0		0.0		0.0	7	10.4	
150 & + HA		0.0		0.0	1	2.8		0.0		0.0		0.0	1	2.8	
TOT. HA	50	27.6	649	793.2	114	245.6	18	56.6		0.0		0.0	831	1123.0	

RECENSEMENT AGRICOLE ET HORTICOLE 1-12-77

NIVEAU: ROYAUME

TABLEAU 21 REPARTITION DES EXPLOITATIONS SELON LES CLASSES DE GRANDEUR, LES CLASSES D'ORIENTATION TECHNICO-ECONOMIQUE ET LES CLASSES D'U.T.A. (TOTAL DE LA MAIN-D'OEUVRE FAMILIALE - CAT 1 - CHEF D'EXPLOITATION INCLUS) (suite)

CLASSES D'ORIENTATION TECHNICO-ECONOMIQUE	TAILLE	CLASSES D'U.T.A.										TOTAL	
		< 1 U.T.A.	1 < 2 U.T.A.	2 < 3 U.T.A.	3 < 5 U.T.A.	5 < 10 U.T.A.	10 U.T.A. ET PLUS						
AGRICOLE	TECHNICO-AGRICOLE	1 U.T.A.		2 U.T.A.		3 U.T.A.		5 U.T.A.		10 U.T.A. ET PLUS			
NOMBRE	NOMBRE	NOMBRE	NOMBRE	NOMBRE	NOMBRE	NOMBRE	NOMBRE	NOMBRE	NOMBRE	NOMBRE	NOMBRE	NOMBRE	NOMBRE
UTILISEE	UTILISEE	EXPLOIT.	EXPLOIT.	EXPLOIT.	EXPLOIT.	EXPLOIT.	EXPLOIT.	EXPLOIT.	EXPLOIT.	EXPLOIT.	EXPLOIT.	EXPLOIT.	EXPLOIT.
* MODELE IBIS AVEC MODELE 1 CORRESPONDANT *													
22C													
0,01 < 50 A	7	2.6	9	9.2		0.0		0.0		0.0		16	11.8
0,5 < 1 HA	9	2.8	13	14.2		0.0		0.0		0.0		22	17.0
1 < 3 HA	38	20.0	119	133.4	6	13.0		0.0		0.0		163	166.4
3 < 5 HA	11	6.6	157	181.2	19	39.8	2	7.4		0.0		189	235.0
5 < 10 HA	18	8.4	299	358.8	55	115.4	1	4.0		0.0		373	486.6
10 < 15 HA	6	2.6	107	127.6	34	73.0	6	19.0		0.0		153	222.2
15 < 20 HA	2	1.2	33	40.6	9	19.2	2	7.6		0.0		46	68.6
20 < 30 HA		0.0	25	29.4	6	12.6	3	9.0		0.0		34	51.0
30 < 40 HA	1	0.2	4	4.8	3	6.8	1	3.8		0.0		9	15.6
40 < 50 HA	1	0.4	3	3.0		0.0		0.0		0.0		4	3.4
50 < 100 HA		0.0	1	1.0	1	2.0	1	3.2	1	5.0		4	11.2
100 < 150 HA		0.0	1	1.6		0.0		0.0		0.0		1	1.6
TOT. HA	93	44.8	771	904.8	133	281.8	16	54.0	1	5.0		1014	1290.4
22D													
0,01 < 50 A	182	112.6	570	697.2	9	19.4	1	3.2		0.0		762	832.4
0,5 < 1 HA	6	4.0	59	74.2	5	11.2		0.0		0.0		70	89.4
1 < 3 HA	1	0.8	43	54.6	4	9.0		0.0		0.0		48	64.4
3 < 5 HA		0.0	4	5.0		0.0		0.0		0.0		4	5.0
5 < 10 HA		0.0	1	1.2		0.0		0.0		0.0		1	1.2
TOT. HA	189	117.4	677	832.2	18	39.6	1	3.2		0.0		885	992.4
22T													
0,01 < 50 A	8	3.6	33	35.2	6	12.0		0.0		0.0		47	50.8
0,5 < 1 HA	5	2.4	41	46.6	5	10.0		0.0		0.0		51	59.0
1 < 3 HA	13	6.6	150	165.0	13	27.8	2	6.0		0.0		178	205.4
3 < 5 HA	6	3.6	45	54.0	13	26.4	3	10.0		0.0		67	94.0
5 < 10 HA		0.0	48	53.0	27	57.2	7	23.0	1	5.0		83	138.2
10 < 15 HA		0.0	12	13.6	10	20.2	4	12.2	2	10.0		28	56.0
15 < 20 HA	1	0.2	5	5.0	3	6.8	1	4.0	1	6.0		11	22.0
20 < 30 HA		0.0	8	8.4	4	8.2	3	10.8		0.0		15	27.4
30 < 40 HA		0.0	1	1.0	3	6.0	1	3.8		0.0		5	10.8
40 < 50 HA		0.0	1	1.4		0.0		0.0		0.0		1	1.4
50 < 100 HA		0.0		0.0	1	2.0		0.0		0.0		1	2.0
100 < 150 HA		0.0	1	1.0		0.0		0.0		0.0		1	1.0
TOT. HA	33	16.4	345	384.2	85	176.6	21	69.8	4	21.0		488	668.0

RECENSEMENT AGRICOLE ET HORTICOLE 1-12-77

NIVEAU: ROYAUME

272.-

TABLEAU 21 REPARTITION DES EXPLOITATIONS SELON LES CLASSES DE GRANDEUR, LES CLASSES D'ORIENTATION TECHNICO-ECONOMIQUE ET LES CLASSES D'U.T.A. (TOTAL DE LA MAIN-D'OEUVRE FAMILIALE - CAT 1 - CHEF D'EXPLOITATION INCLUS) (suite)

CLASSES D'ORIENTATION TECHNICO-ECONOMIQUE	TAILLE	CLASSES DE GRANDEUR					CLASSES D'U.T.A.		TOTAL			
		< 1 U.T.A.	1 < 2 U.T.A.	2 < 3 U.T.A.	3 < 5 U.T.A.	5 < 10 U.T.A.	10 U.T.A. ET PLUS					
21	0,01 < 50 A	2	1,0	14	16,8	0,0	1	3,0	0,0	0,0	17	20,8
	0,5 < 1 HA	2	1,0	13	14,8	1	2,0	0,0	0,0	0,0	16	17,8
	1 < 3 HA	5	3,2	34	38,8	4	8,2	1	3,0	0,0	44	53,2
	3 < 5 HA	1	0,8	15	17,6	7	14,6	1	3,2	0,0	24	36,2
	5 < 10 HA	0,0	0,0	31	38,0	3	6,2	0,0	0,0	0,0	34	44,2
	10 < 15 HA	1	0,6	10	12,2	2	4,6	0,0	0,0	0,0	13	17,4
	15 < 20 HA	1	0,6	7	7,8	1	2,6	0,0	0,0	0,0	9	11,0
	20 < 30 HA	1	0,2	10	11,8	3	6,4	0,0	0,0	0,0	14	18,4
	30 < 40 HA	0,0	0,0	2	2,0	0,0	0,0	0,0	0,0	0,0	2	2,0
	40 < 50 HA	0,0	0,0	1	1,0	0,0	0,0	1	3,0	0,0	2	4,0
	50 < 100 HA	0,0	0,0	4	4,2	0,0	0,0	0,0	0,0	0,0	4	4,2
	100 < 150 HA	0,0	0,0	1	1,0	0,0	0,0	0,0	0,0	0,0	1	1,0
	TOT. HA	13	7,4	142	166,0	21	44,6	4	12,2	0,0	180	230,2
23	0,5 < 1 HA	3	1,4	3	4,0	0,0	0,0	0,0	0,0	0,0	6	5,4
	1 < 3 HA	6	3,0	13	15,4	1	2,0	0,0	0,0	0,0	20	20,4
	3 < 5 HA	4	2,6	13	13,8	0,0	0,0	0,0	0,0	0,0	17	16,4
	5 < 10 HA	3	1,8	34	39,8	8	16,4	0,0	0,0	0,0	45	58,0
	10 < 15 HA	0,0	0,0	26	31,0	6	12,0	0,0	0,0	0,0	32	43,0
	15 < 20 HA	0,0	0,0	9	11,0	7	15,2	1	3,0	0,0	17	29,2
	20 < 30 HA	0,0	0,0	16	22,4	7	15,0	3	9,2	0,0	26	46,6
	30 < 40 HA	0,0	0,0	2	2,0	2	4,0	0,0	0,0	0,0	4	6,0
	40 < 50 HA	0,0	0,0	3	3,8	0,0	0,0	0,0	0,0	0,0	3	3,8
	50 < 100 HA	0,0	0,0	1	1,0	2	4,4	0,0	0,0	0,0	3	5,4
	TOT. HA	16	8,8	120	144,2	33	69,0	4	12,2	0,0	173	234,2
24	0,01 < 50 A	1	0,4	1	1,0	0,0	0,0	0,0	0,0	0,0	2	1,4
	1 < 3 HA	4	2,2	8	8,4	0,0	0,0	0,0	0,0	0,0	12	10,6
	3 < 5 HA	2	1,2	14	15,0	1	2,0	0,0	0,0	0,0	17	18,2
	5 < 10 HA	5	3,4	28	35,0	6	12,0	0,0	0,0	0,0	39	50,4
	10 < 15 HA	0,0	0,0	21	25,6	4	8,6	1	3,0	0,0	26	37,2
	15 < 20 HA	0,0	0,0	8	9,2	3	6,0	1	3,0	0,0	12	18,2
	20 < 30 HA	0,0	0,0	3	4,8	3	6,0	1	3,0	0,0	7	13,8
	40 < 50 HA	0,0	0,0	1	1,0	0,0	0,0	0,0	0,0	0,0	1	1,0
	TOT. HA	12	7,2	84	100,0	17	34,6	3	9,0	0,0	116	150,8

* MODELE IBIS AVEC MODELE 1 CORRESPONDANT *

RECENSEMENT AGRICOLE ET HORTICOLE 1-12-77

NIVEAU: ROYAUME

TABLEAU 21 REPARTITION DES EXPLOITATIONS SELON LES CLASSES DE GRANDEUR, LES CLASSES D'ORIENTATION TECHNICO-ECONOMIQUE ET LES CLASSES D'U.T.A. (TOTAL DE LA MAIN-D'OEUVRE FAMILIALE - CAT 1 - CHEF D'EXPLOITATION INCLUS) (suite)

CLASSES D'ORIENTATION TECHNICO-ECONOMIQUE	CLASSE DE GRANDEUR		CLASSE D'ORIENTATION TECHNICO-ECONOMIQUE		CLASSE D'ORIENTATION TECHNICO-ECONOMIQUE		CLASSE D'ORIENTATION TECHNICO-ECONOMIQUE		CLASSE D'ORIENTATION TECHNICO-ECONOMIQUE		CLASSE D'ORIENTATION TECHNICO-ECONOMIQUE		TOTAL	
	< 1 U.T.A.	1 < 2 U.T.A.	2 < 3 U.T.A.	3 < 5 U.T.A.	5 < 10 U.T.A.	10 U.T.A. ET PLUS								
AGRICOLE	INDUSTRIEL	INDUSTRIEL	INDUSTRIEL	INDUSTRIEL	INDUSTRIEL	INDUSTRIEL	INDUSTRIEL	INDUSTRIEL	INDUSTRIEL	INDUSTRIEL	INDUSTRIEL	INDUSTRIEL	INDUSTRIEL	INDUSTRIEL
AGRICOLE	INDUSTRIEL	INDUSTRIEL	INDUSTRIEL	INDUSTRIEL	INDUSTRIEL	INDUSTRIEL	INDUSTRIEL	INDUSTRIEL	INDUSTRIEL	INDUSTRIEL	INDUSTRIEL	INDUSTRIEL	INDUSTRIEL	INDUSTRIEL
* MODELE 1BIS AVEC MODELE 1 CORRESPONDANT *														
33F1														
0 A	1	0.2	2	2.0		0.0		0.0		0.0		0.0	3	2.2
0,01 < 50 A	2	1.0	9	10.2		0.0		0.0		0.0		0.0	11	11.2
0,5 < 1 HA	66	27.4	62	64.0		0.0		0.0		0.0		0.0	128	91.4
1 < 3 HA	271	143.8	411	439.6	6	12.6		0.0		0.0		0.0	688	596.0
3 < 5 HA	398	242.6	992	1085.0	28	57.2	1	3.0		0.0		0.0	1419	1387.8
5 < 10 HA	628	414.0	3403	3867.4	181	375.0	9	28.0	1	5.0		0.0	4222	4689.4
10 < 15 HA	255	180.0	3359	3993.0	275	575.0	20	63.2		0.0		0.0	3909	4811.2
15 < 20 HA	74	52.8	2660	3261.6	331	693.8	30	94.6	1	6.0		0.0	3096	4108.8
20 < 30 HA	39	27.2	2566	3279.4	428	907.2	36	111.0		0.0		0.0	3069	4324.8
30 < 40 HA	9	5.6	855	1141.2	213	457.2	27	84.0		0.0		0.0	1104	1688.0
40 < 50 HA	3	1.8	339	463.0	118	256.4	14	48.2	2	10.2		0.0	476	779.6
50 < 100 HA	3	1.8	187	256.0	115	254.0	42	142.2	1	5.4		0.0	348	659.4
100 < 150 HA		0.0	6	8.2	5	12.4	3	9.6		0.0		0.0	14	30.2
150 & + HA		0.0	1	1.0		0.0	2	7.2		0.0		0.0	3	8.2
TOT. HA	1749	1098.2	14852	17871.6	1700	3600.8	184	591.0	5	26.6		0.0	18490	23188.2
33F2														
0 A	21	10.2	40	43.4	4	8.2		0.0		0.0		0.0	65	61.8
0,01 < 50 A	12	5.4	25	26.8		0.0		0.0		0.0		0.0	37	32.2
0,5 < 1 HA	66	24.6	76	79.6		0.0		0.0		0.0		0.0	142	104.2
1 < 3 HA	235	112.2	285	312.6	2	4.0	1	3.0		0.0		0.0	523	431.8
3 < 5 HA	242	128.8	438	473.6	18	37.0	1	3.0		0.0		0.0	699	642.4
5 < 10 HA	310	186.0	1007	1119.4	50	103.0	1	3.0		0.0		0.0	1368	1411.4
10 < 15 HA	146	93.8	792	912.2	77	159.8	4	13.2		0.0		0.0	1019	1179.0
15 < 20 HA	65	43.2	571	663.0	48	98.8	4	12.0		0.0		0.0	688	817.0
20 < 30 HA	59	39.6	742	902.0	113	238.0	15	49.0		0.0		0.0	929	1228.6
30 < 40 HA	10	5.4	390	493.0	81	170.8	9	29.4		0.0		0.0	490	698.6
40 < 50 HA	3	2.0	205	269.2	62	132.4	12	37.8		0.0		0.0	282	441.4
50 < 100 HA	5	3.0	192	258.0	73	159.4	16	49.2		0.0		0.0	286	469.6
100 < 150 HA	1	0.6	7	8.8	2	4.0	2	6.4		0.0		0.0	12	19.8
150 & + HA		0.0		0.0	1	2.0	1	4.8		0.0		0.0	2	6.8
TOT. HA	1175	654.8	4770	5561.6	531	1117.4	66	210.8		0.0		0.0	6542	7544.6
33F3														
0,5 < 1 HA	11	4.4	17	18.6	1	2.0		0.0		0.0		0.0	29	25.0
1 < 3 HA	64	36.8	135	144.6	2	4.0		0.0		0.0		0.0	201	185.4
3 < 5 HA	69	41.0	378	420.0	9	18.0		0.0		0.0		0.0	456	479.0
5 < 10 HA	140	91.0	1652	1939.0	113	232.8	9	27.8		0.0		0.0	1914	2290.6
10 < 15 HA	55	35.6	1625	1981.2	240	506.8	20	63.0		0.0		0.0	1940	2586.6
15 < 20 HA	30	19.2	1478	1869.6	247	523.4	17	52.8		0.0		0.0	1772	2465.0
20 < 30 HA	22	15.0	1779	2329.8	361	766.0	28	88.4		0.0		0.0	2190	3199.2
30 < 40 HA	5	3.6	885	1183.0	270	581.6	36	115.4		0.0		0.0	1196	1883.6
40 < 50 HA	2	1.4	388	527.4	147	313.8	29	90.8		0.0		0.0	566	933.4
50 < 100 HA	2	1.4	331	460.6	156	340.2	49	162.0		0.0		0.0	538	964.2
100 < 150 HA		0.0	7	9.6	19	42.8	13	45.8		0.0		0.0	39	98.2
150 & + HA		0.0		0.0		0.0	1	3.0		0.0		0.0	1	3.0
TOT. HA	400	249.4	8675	10883.4	1565	3331.4	202	649.0		0.0		0.0	10842	15113.2

RECENSEMENT AGRICOLE ET HORTICOLE 1-12-77

NIVEAU: ROYAUME

TABLEAU 21 REPARTITION DES EXPLOITATIONS SELON LES CLASSES DE GRANDEUR, LES CLASSES D'ORIENTATION TECHNICO-ECONOMIQUE ET LES CLASSES D'U.T.A. (TOTAL DE LA MAIN-D'OEUVRE FAMILIALE - CAT 1 - CHEF D'EXPLOITATION INCLUS) (suite)

CLASSES D'ORIENTATION TECHNICO-ECONOMIQUE	TAILLE SELON LA SUPERFICIE	< 1 U.T.A.		1 < 2 U.T.A.		2 < 3 U.T.A.		3 < 5 U.T.A.		5 < 10 U.T.A.		10 U.T.A. ET PLUS		TOTAL		
		NOMBRE UTILISEE	NOMBRE PLOIT.	NOMBRE UTILISEE	NOMBRE PLOIT.	NOMBRE UTILISEE	NOMBRE PLOIT.	NOMBRE UTILISEE	NOMBRE PLOIT.	NOMBRE UTILISEE	NOMBRE PLOIT.	NOMBRE UTILISEE	NOMBRE PLOIT.	NOMBRE UTILISEE	NOMBRE PLOIT.	NOMBRE UTILISEE
* MODELE IBIS AVEC MODELE 1 CORRESPONDANT *																
33G																
0 A		0.0	6	6.4	1	2.0		0.0		0.0		0.0	7	8.4		
0,01 < 50 A	11	3.0	6	6.6		0.0		0.0		0.0		0.0	17	9.6		
0,5 < 1 HA	12	3.8	15	15.8		0.0		0.0		0.0		0.0	27	19.6		
1 < 3 HA	19	9.4	20	20.8		0.0		0.0		0.0		0.0	39	30.2		
3 < 5 HA	6	2.8	10	10.0	1	2.0		0.0		0.0		0.0	17	14.8		
5 < 10 HA	3	1.0	4	4.8		0.0		0.0		0.0		0.0	7	5.8		
10 < 15 HA		0.0	5	6.2	1	2.0		0.0		0.0		0.0	6	8.2		
15 < 20 HA		0.0	2	2.6		0.0		0.0		0.0		0.0	2	2.6		
20 < 30 HA		0.0	3	3.2		0.0		0.0		0.0		0.0	3	3.2		
30 < 40 HA		0.0	1	1.0	1	2.6		0.0		0.0		0.0	2	3.6		
50 < 100 HA		0.0	2	2.2		0.0		0.0		0.0		0.0	2	2.2		
TOT. HA	51	20.0	74	79.6	4	8.6		0.0		0.0		0.0	129	108.2		
33T																
0 A		0.0	2	2.8	1	2.0		0.0		0.0		0.0	3	4.8		
0,01 < 50 A	1	0.2	3	3.6		0.0		0.0		0.0		0.0	4	3.8		
0,5 < 1 HA	4	1.0	5	5.2		0.0		0.0		0.0		0.0	9	6.2		
1 < 3 HA	6	2.0	16	17.0		0.0		0.0		0.0		0.0	22	19.0		
3 < 5 HA	4	2.2	12	12.2		0.0		0.0		0.0		0.0	16	14.4		
5 < 10 HA	9	4.8	24	26.2		0.0		0.0		0.0		0.0	33	31.0		
10 < 15 HA	7	3.6	3	3.2	1	2.0		0.0		0.0		0.0	11	8.8		
15 < 20 HA	1	0.2	6	6.8		0.0		0.0		0.0		0.0	7	7.0		
20 < 30 HA	3	1.8	5	5.2	1	2.2		0.0		0.0		0.0	9	9.2		
30 < 40 HA	1	0.8		0.0		0.0	1	3.0		0.0		0.0	2	3.8		
40 < 50 HA		0.0		0.0	1	2.0		0.0		0.0		0.0	1	2.0		
TOT. HA	36	16.6	76	82.2	4	8.2	1	3.0		0.0		0.0	117	110.0		
31																
0,01 < 50 A	1	0.2	3	3.2		0.0		0.0		0.0		0.0	4	3.4		
0,5 < 1 HA	18	8.2	17	17.6		0.0		0.0		0.0		0.0	35	25.8		
1 < 3 HA	38	22.0	124	133.4	6	12.0	1	3.2		0.0		0.0	169	170.6		
3 < 5 HA	44	23.6	297	335.6	12	27.2		0.0		0.0		0.0	353	386.4		
5 < 10 HA	104	64.4	941	1125.2	103	218.4	10	30.4	1	5.0		0.0	1159	1443.4		
10 < 15 HA	46	30.0	1145	1424.0	190	398.8	18	60.2		0.0		0.0	1399	1913.0		
15 < 20 HA	20	12.6	1074	1375.0	211	447.8	13	40.8		0.0		0.0	1318	1876.2		
20 < 30 HA	25	17.0	1323	1737.6	331	701.0	35	111.4	1	5.0		0.0	1715	2572.0		
30 < 40 HA	7	4.4	656	872.4	233	499.4	27	85.0		0.0		0.0	923	1461.2		
40 < 50 HA	4	2.0	297	399.4	114	244.0	20	65.8	1	6.0		0.0	436	717.2		
50 < 100 HA	2	1.4	301	395.6	200	435.8	38	121.0	2	11.0		0.0	543	964.8		
100 < 150 HA	1	0.6	18	24.6	19	44.8	12	38.0		0.0		0.0	50	108.0		
150 & + HA		0.0	4	6.0	3	6.0	1	3.6		0.0		0.0	8	15.6		
TOT. HA	310	186.4	6200	7849.6	1422	3035.2	175	559.4	5	27.0		0.0	8112	11657.6		

NIVEAU: ROYAUME

TABLEAU 21 REPARTITION DES EXPLOITATIONS SELON LES CLASSES DE GRANDEUR, LES CLASSES D'ORIENTATION TECHNOICO-ECONOMIQUE ET LES CLASSES D'U.T.A. (TOTAL DE LA MAIN-D'OEUVRE FAMILIALE - CAT 1 - CHEF D'EXPLOITATION INCLUS) (suite)

CLASSES D'ORIENTATION TECHNOICO-ECONOMIQUE	TAILLE	< 1 U.T.A.		1 < 2 U.T.A.		2 < 3 U.T.A.		3 < 5 U.T.A.		5 < 10 U.T.A.		10 U.T.A. ET PLUS		TOTAL		
		NOMBRE	HA	NOMBRE	HA	NOMBRE	HA	NOMBRE	HA	NOMBRE	HA	NOMBRE	HA	NOMBRE	HA	NOMBRE
* MODELE IBIS AVEC MODELE 1 CORRESPONDANT *																
32																
0,01 < 50 A		0,0	1	1,0		0,0		0,0		0,0		0,0		0,0	1	1,0
0,5 < 1 HA	1	0,8	1	1,0		0,0		0,0		0,0		0,0		0,0	2	1,8
1 < 3 HA	2	1,2	15	16,4	1	2,0		0,0		0,0		0,0		0,0	18	19,6
3 < 5 HA	5	3,4	15	16,2		0,0		0,0		0,0		0,0		0,0	20	19,6
5 < 10 HA	5	2,8	43	50,0	5	10,4		0,0		0,0		0,0		0,0	53	63,2
10 < 15 HA	2	1,4	32	41,0	6	12,0		0,0		0,0		0,0		0,0	40	54,4
15 < 20 HA		0,0	17	21,2	6	12,2	1	3,0		0,0		0,0		0,0	24	36,4
20 < 30 HA	1	0,8	12	15,8	4	8,0		0,0		0,0		0,0		0,0	17	24,6
30 < 40 HA		0,0	5	5,4	3	6,0		0,0		0,0		0,0		0,0	8	11,4
40 < 50 HA		0,0	1	1,8	1	2,4		0,0		0,0		0,0		0,0	2	4,2
50 < 100 HA		0,0	1	1,0	2	4,0		0,0		0,0		0,0		0,0	3	5,0
150 & + HA		0,0	1	1,0		0,0		0,0		0,0		0,0		0,0	1	1,0
TOT. HA	16	10,4	144	171,8	28	57,0	1	3,0		9,0		0,0		189	242,2	
34																
0 A	2	0,6	3	3,2	1	2,0		0,0		0,0		0,0		0,0	6	5,8
0,01 < 50 A	2	0,6	3	3,4	1	2,0		0,0		0,0		0,0		0,0	6	6,0
0,5 < 1 HA	27	12,8	25	25,4		0,0		0,0		0,0		0,0		0,0	52	38,2
1 < 3 HA	65	35,0	149	159,4	5	10,0		0,0		0,0		0,0		0,0	219	204,4
3 < 5 HA	75	45,0	396	444,2	15	30,8	1	3,0		0,0		0,0		0,0	487	523,0
5 < 10 HA	108	71,0	1763	2109,6	121	254,0	7	21,4		0,0		0,0		0,0	1999	2456,0
10 < 15 HA	28	18,2	1776	2263,6	230	487,4	14	44,8		0,0		0,0		0,0	2048	2814,0
15 < 20 HA	7	4,2	1023	1317,2	213	462,2	18	57,8		0,0		0,0		0,0	1261	1841,4
20 < 30 HA	3	1,8	711	967,4	203	442,4	37	120,0	1	5,0		0,0		0,0	955	1536,6
30 < 40 HA		0,0	152	206,8	67	151,6	9	27,6		0,0		0,0		0,0	228	386,0
40 < 50 HA	2	1,4	41	56,8	21	44,8	2	7,0		0,0		0,0		0,0	66	110,0
50 < 100 HA	1	0,4	12	16,0	18	40,8	4	14,0	1	5,0		0,0		0,0	36	76,2
100 < 150 HA		0,0	1	1,6		0,0		0,0		0,0		0,0		0,0	1	1,6
TOT. HA	320	191,0	6055	7574,6	895	1928,0	92	295,6	2	10,0		0,0		7364	9999,2	
44H																
0 A	90	44,0	226	250,4	21	44,0	2	6,0		0,0		0,0		0,0	339	344,4
0,01 < 50 A	76	37,0	154	170,2	3	6,0	1	3,0		0,0		0,0		0,0	234	216,2
0,5 < 1 HA	97	48,0	210	232,2	14	29,4		0,0		0,0		0,0		0,0	321	309,6
1 < 3 HA	215	124,4	717	811,8	37	77,8	4	13,8		0,0		0,0		0,0	973	1027,8
3 < 5 HA	96	58,0	684	813,8	38	80,0	7	21,4		0,0		0,0		0,0	825	973,2
5 < 10 HA	90	59,0	1771	2232,0	162	345,2	19	62,6		0,0		0,0		0,0	2042	2698,8
10 < 15 HA	18	10,0	1068	1388,2	170	370,4	20	68,0		0,0		0,0		0,0	1276	1836,6
15 < 20 HA	11	8,2	453	608,4	113	249,8	15	47,8		0,0		0,0		0,0	592	914,2
20 < 30 HA	1	0,8	239	320,4	78	171,0	13	45,4	1	5,0		0,0		0,0	332	542,6
30 < 40 HA		0,0	41	51,8	18	40,0	2	7,0		0,0		0,0		0,0	61	98,8
40 < 50 HA		0,0	21	27,4	4	8,8	5	16,8		0,0		0,0		0,0	30	53,0
50 < 100 HA		0,0	11	12,4	4	8,6	3	9,8		0,0		0,0		0,0	18	30,8
100 < 150 HA		0,0	1	1,0	1	2,0		0,0		0,0		0,0		0,0	2	3,0
TOT. HA	694	389,4	5596	6920,0	663	1433,0	91	301,6	1	5,0		0,0		7045	9049,0	

RECENSEMENT AGRICOLE ET HORTICOLE 1-12-77

NIVEAU: ROYAUME

TABLEAU 21 REPARTITION DES EXPLOITATIONS SELON LES CLASSES DE GRANDEUR, LES CLASSES D'ORIENTATION TECHNICO-ECONOMIQUE ET LES CLASSES D'U.T.A. (TOTAL DE LA MAIN-D'OEUVRE FAMILIALE - CAT 1 - CHEF D'EXPLOITATION INCLUS) (suite)

CLASSES D'ORIENTATION TECHNICO-ECONOMIQUE	TAILLE SUPERFICIE	CLASSES DE GRANDEUR										TOTAL	
		< 1 U.T.A.	1 < 2 U.T.A.	2 < 3 U.T.A.	3 < 5 U.T.A.	5 < 10 U.T.A.	10 U.T.A ET PLUS	NOMBRE	NOMBRE				
UTILISEE		NOMBRE	NOMBRE	NOMBRE	NOMBRE	NOMBRE	NOMBRE	NOMBRE	NOMBRE	NOMBRE	NOMBRE	NOMBRE	NOMBRE
		D'EX-PLOIT.	D'EX-PLOIT.	D'EX-PLOIT.	D'EX-PLOIT.	D'EX-PLOIT.	D'EX-PLOIT.	D'EX-PLOIT.	D'EX-PLOIT.	D'EX-PLOIT.	D'EX-PLOIT.	D'EX-PLOIT.	D'EX-PLOIT.
* MODELE IBIS AVEC MODELE 1 CORRESPONDANT *													
44K													
0 A	78	41.8	229	257.4	23	48.2	1	3.0		0.0	0.0	331	350.4
0,01 < 50 A	52	25.4	88	100.2	7	15.2	1	3.0		0.0	0.0	148	143.8
0,5 < 1 HA	23	10.8	111	124.6	10	21.0	1	3.0		0.0	0.0	145	159.4
1 < 3 HA	36	18.0	214	239.6	13	27.4	3	9.0	1	5.0	0.0	267	299.0
3 < 5 HA	15	8.4	140	162.0	14	31.0	4	13.6		0.0	0.0	173	215.0
5 < 10 HA	12	6.6	294	361.4	27	58.0	5	18.2		0.0	0.0	338	444.2
10 < 15 HA	2	1.6	141	178.4	17	34.0	3	10.2		0.0	0.0	163	224.2
15 < 20 HA	2	1.6	39	50.2	9	20.2	2	6.0		0.0	0.0	52	78.0
20 < 30 HA		0.0	21	26.6	8	17.0	1	3.0		0.0	0.0	30	46.6
30 < 40 HA		0.0	3	4.4		0.0		0.0		0.0	0.0	3	4.4
40 < 50 HA		0.0	1	1.4		0.0		0.0		0.0	0.0	1	1.4
50 < 100 HA		0.0	1	1.2		0.0		0.0		0.0	0.0	1	1.2
TOT. HA	220	114.2	1282	1507.4	128	272.0	21	69.0	1	5.0	0.0	1652	1967.6
44T													
0,5 < 1 HA	1	0.8	2	2.0		0.0		0.0		0.0	0.0	3	2.8
1 < 3 HA		0.0	10	10.8		0.0		0.0		0.0	0.0	10	10.8
3 < 5 HA		0.0	11	13.2		0.0		0.0		0.0	0.0	11	13.2
5 < 10 HA		0.0	40	53.4	4	8.6		0.0		0.0	0.0	44	62.0
10 < 15 HA		0.0	25	31.2	2	4.0	1	3.0		0.0	0.0	28	38.2
15 < 20 HA		0.0	11	14.8	5	10.4		0.0		0.0	0.0	16	25.2
20 < 30 HA		0.0	3	3.8		0.0		0.0	1	5.0	0.0	4	8.8
TOT. HA	1	0.8	102	129.2	11	23.0	1	3.0	1	5.0	0.0	116	161.0
41													
0,01 < 50 A	4	1.2	1	1.0	1	2.0		0.0		0.0	0.0	6	4.2
0,5 < 1 HA	7	3.2	7	7.4		0.0		0.0		0.0	0.0	14	10.6
1 < 3 HA	17	7.8	44	49.8	1	2.0		0.0		0.0	0.0	62	59.6
3 < 5 HA	20	9.8	60	69.2	4	8.2	1	4.0		0.0	0.0	85	91.2
5 < 10 HA	22	13.8	227	273.2	43	89.8	1	3.0		0.0	0.0	293	379.8
10 < 15 HA	3	2.0	188	234.4	49	105.2	5	15.8		0.0	0.0	245	357.4
15 < 20 HA	5	3.4	155	191.4	32	68.2	2	7.2		0.0	0.0	194	270.2
20 < 30 HA	4	2.0	168	225.0	33	72.6	6	19.0		0.0	0.0	211	318.6
30 < 40 HA		0.0	49	64.2	15	34.6	2	6.8		0.0	0.0	66	105.6
40 < 50 HA		0.0	19	24.2	7	15.8	2	7.2		0.0	0.0	28	47.2
50 < 100 HA		0.0	12	14.6	7	14.4	2	6.0		0.0	0.0	21	35.0
100 < 150 HA		0.0	3	3.8		0.0	1	3.0		0.0	0.0	4	6.8
TOT. HA	82	43.2	933	1158.2	192	412.8	22	72.0		0.0	0.0	1229	1686.2

NIVEAU: POYAUME

TABLEAU 21 REPARTITION DES EXPLOITATIONS SELON LES CLASSES DE GRANDEUR, LES CLASSES D'ORIENTATION TECHNICO-ECONOMIQUE ET LES CLASSES D'U.T.A. (TOTAL DE LA MAIN-D'OEUVRE FAMILIALE - CAT 1 - CHEF D'EXPLOITATION INCLUS) (suite)

CLASSES D'ORIENTATION TECHNICO-ECONOMIQUE	TAILLE	CLASSES DE GRANDEUR							10 U.T.A. ET PLUS	TOTAL		
		< 1 U.T.A.	1 < 2 U.T.A.	2 < 3 U.T.A.	3 < 5 U.T.A.	5 < 10 U.T.A.	10 U.T.A. ET PLUS	TOTAL				
AGRICOLE	NOMBRE	NOMBRE	NOMBRE	NOMBRE	NOMBRE	NOMBRE	NOMBRE	NOMBRE	NOMBRE	NOMBRE		
UTILISEE	D'EX-PLOIT.	D'EX-PLOIT.	D'EX-PLOIT.	D'EX-PLOIT.	D'EX-PLOIT.	D'EX-PLOIT.	D'EX-PLOIT.	D'EX-PLOIT.	D'EX-PLOIT.	D'EX-PLOIT.		
* MODELE 1BIS AVEC MODELE 1 CORRESPONDANT *												
42	0,01 < 50 A	1	0.4		0.0		0.0		0.0	0.0	1	0.4
	0,5 < 1 HA	1	0.4		0.0		0.0		0.0	0.0	1	0.4
	1 < 3 HA	7	3.2	6	6.8		0.0		0.0	0.0	13	10.0
	3 < 5 HA	1	0.6	20	24.6	5	10.2		0.0	0.0	26	35.4
	5 < 10 HA		0.0	26	31.8	6	12.0		0.0	0.0	32	43.8
	10 < 15 HA		0.0	12	16.6	1	2.0	1	3.4	0.0	14	22.0
	15 < 20 HA		0.0	2	2.2	2	4.2	1	3.2	0.0	5	9.6
	20 < 30 HA		0.0	3	3.6	1	2.0	1	3.2	0.0	5	8.8
	30 < 40 HA		0.0	1	1.8		0.0		0.0	0.0	1	1.8
	50 < 100 HA		0.0		0.0		0.0	1	3.2	0.0	1	3.2
	TOT. HA	10	4.6	70	87.4	15	30.4	4	13.0	0.0	99	135.4
43	0 A	1	0.6	2	2.0		0.0		0.0	0.0	3	2.6
	0,01 < 50 A	3	1.4	4	4.2		0.0		0.0	0.0	7	5.6
	0,5 < 1 HA	17	9.8	20	21.0		0.0		0.0	0.0	37	30.8
	1 < 3 HA	45	25.2	99	111.0	2	4.2		0.0	0.0	146	140.4
	3 < 5 HA	43	26.6	257	292.4	8	16.4		0.0	0.0	308	335.4
	5 < 10 HA	46	30.0	1248	1509.4	104	214.8	10	31.0	0.0	1408	1785.2
	10 < 15 HA	18	11.4	1077	1371.4	177	375.6	13	41.2	0.0	1285	1799.6
	15 < 20 HA	8	6.0	574	754.8	135	290.6	19	63.0	0.0	736	1114.4
	20 < 30 HA	3	1.6	370	506.8	114	250.8	23	79.6	0.0	510	838.8
	30 < 40 HA	2	1.6	58	81.0	19	41.6	10	32.6	0.0	89	156.8
	40 < 50 HA		0.0	24	36.0	6	12.4	4	14.6	0.0	34	63.0
	50 < 100 HA		0.0	6	7.2	6	12.8	1	3.0	0.0	13	23.0
	TOT. HA	186	114.2	3739	4697.2	571	1219.2	80	265.0	0.0	4576	6295.6
55	0 A	5	2.2	59	70.4	20	44.4	4	14.0	0.0	88	131.0
	0,01 < 50 A	4	1.4	12	14.4	1	2.0		0.0	0.0	17	17.8
	0,5 < 1 HA	12	3.8	9	10.4	2	4.0		0.0	0.0	23	18.2
	1 < 3 HA	23	7.6	19	20.6		0.0		0.0	0.0	42	28.2
	3 < 5 HA	6	2.4	7	7.6		0.0		0.0	0.0	13	10.0
	5 < 10 HA	7	2.8	13	14.0		0.0		0.0	0.0	20	16.8
	10 < 15 HA	3	1.2	15	16.8	2	4.4		0.0	0.0	20	22.4
	15 < 20 HA		0.0	6	8.2	3	6.4	1	3.0	0.0	10	17.6
	20 < 30 HA	1	0.4	5	5.2	5	10.0		0.0	0.0	11	15.6
	30 < 40 HA		0.0	1	1.4		0.0		0.0	0.0	1	1.4
	40 < 50 HA		0.0	4	4.4		0.0		0.0	0.0	4	4.4
	50 < 100 HA		0.0		0.0	1	2.0		0.0	0.0	1	2.0
	TOT. HA	61	21.8	150	173.4	34	73.2	5	17.0	0.0	250	285.4

RECENSEMENT AGRICOLE ET HORTICOLE 1-12-77

NIVEAU: ROYAUME

278.-

TABLEAU 21 REPARTITION DES EXPLOITATIONS SELON LES CLASSES DE GRANDEUR, LES CLASSES D'ORIENTATION TECHNICO-ECONOMIQUE ET LES CLASSES D'U.T.A. (TOTAL DE LA MAIN-D'OEUVRE FAMILIALE - CAT 1 - CHEF D'EXPLOITATION INCLUS) (suite)

CLASSES D'ORIENTATION TECHNICO-ECONOMIQUE	TAILLE	< 1 U.T.A.		1 < 2 U.T.A.		2 < 3 U.T.A.		3 < 5 U.T.A.		5 < 10 U.T.A.		10 U.T.A. ET PLUS		TOTAL	
		NOMBRE	AGRICOLE	NOMBRE	AGRICOLE	NOMBRE	AGRICOLE	NOMBRE	AGRICOLE	NOMBRE	AGRICOLE	NOMBRE	AGRICOLE	NOMBRE	AGRICOLE
TOT.	A	198	99.6	569	638.0	71	150.8	7	23.0		0.0		0.0	845	911.4
0,01 < 50	A	523	273.6	2249	2671.6	234	493.0	27	86.2	3	15.0		0.0	3036	3539.4
0,5 < 1	HA	515	237.4	2212	2683.4	303	650.6	52	170.8	1	5.0	1	11.0	3084	3758.2
1 < 3	HA	1353	722.0	4927	5813.0	480	1022.8	93	304.0	7	37.6		0.0	6860	7899.4
3 < 5	HA	1167	671.8	5040	5799.2	333	700.6	47	153.2	1	5.6		0.0	6588	7330.4
5 < 10	HA	1701	1072.4	14239	16913.0	1259	2640.8	117	379.2	4	21.0		0.0	17320	21026.4
10 < 15	HA	683	443.0	12191	14986.2	1620	3423.6	148	481.0	4	22.6		0.0	14646	19356.4
15 < 20	HA	271	177.2	8784	11002.0	1492	3180.2	143	457.4	2	12.0		0.0	10692	14828.8
20 < 30	HA	215	136.8	8917	11521.8	1851	3946.4	226	729.2	5	25.0		0.0	11214	16359.2
30 < 40	HA	61	38.2	3704	4859.6	1050	2259.0	137	435.4	1	5.0		0.0	4953	7597.2
40 < 50	HA	26	13.8	1721	2285.4	586	1255.0	102	332.0	3	16.2		0.0	2438	3902.4
50 < 100	HA	46	26.0	1846	2387.6	878	1900.4	200	652.6	6	34.8		0.0	2976	5001.4
100 < 150	HA	11	5.2	222	274.8	118	258.4	53	174.8		0.0		0.0	404	713.2
150 & +	HA	3	1.6	46	51.0	28	58.0	23	77.8	1	5.0		0.0	101	193.4
TOT.	HA	6773	3918.6	66667	81886.6	10303	21939.6	1375	4456.6	38	204.8	1	11.0	85157	112417.2

* MODELE 1BIS AVEC MODELE 1 CORRESPONDANT *

NIVEAU: POYAUME

TABLEAU 22 REPARTITION DES EXPLOITATIONS SELON LES CLASSES DE GRANDEUR ET LES CLASSES D'ORIENTATION TECHNICO-ECONOMIQUE POUR CULTURES, CHEPTEL ET MAIN-D'OEUVRE (CATEGORIE 1 : ACT. DU CHEF D'EXPLOIT. = 75 % ET PLUS ET NBRE D'U.T.A. = 1 ET PLUS)

CLASSES	D'ORIENTATION	TECHNICO-ECONOMIQUE	CULTURES	CHEPTEL	MAIN-D'OEUVRE	CATEGORIE 1	ACT. DU CHEF D'EXPLOIT.	75 % ET PLUS	NBRE D'U.T.A.	= 1 ET PLUS	
CLASSES	SELON LA TAILLE	NOMBRE D'EXPLOITATIONS	SUPERFICIE AGRICOLE UTILISEE	FRUMENT D'HIVER ET DE PRINTEMPS	ORGE D'HIVER ET DE PRINTEMPS	AUTRES CEREALES	LEGUMES A COSSE RECOLTES	BETTERAVES SUCRIERES	POMMES DE TERRE	PRAIRIES PERMANENTES	PRAIRIES TEMPORAIRES ET FOURRAGERES
CLASSES	SELON LA TAILLE	NOMBRE D'EXPLOITATIONS	SUPERFICIE AGRICOLE UTILISEE	FRUMENT D'HIVER ET DE PRINTEMPS	ORGE D'HIVER ET DE PRINTEMPS	AUTRES CEREALES	LEGUMES A COSSE RECOLTES	BETTERAVES SUCRIERES	POMMES DE TERRE	PRAIRIES PERMANENTES	PRAIRIES TEMPORAIRES ET FOURRAGERES

* MODELE IBIS AVEC MODELE 1 CORRESPONDANT *

CLASSES	D'ORIENTATION	TECHNICO-ECONOMIQUE	CULTURES	CHEPTEL	MAIN-D'OEUVRE	CATEGORIE 1	ACT. DU CHEF D'EXPLOIT.	75 % ET PLUS	NBRE D'U.T.A.	= 1 ET PLUS	
CLASSES	SELON LA TAILLE	NOMBRE D'EXPLOITATIONS	SUPERFICIE AGRICOLE UTILISEE	FRUMENT D'HIVER ET DE PRINTEMPS	ORGE D'HIVER ET DE PRINTEMPS	AUTRES CEREALES	LEGUMES A COSSE RECOLTES	BETTERAVES SUCRIERES	POMMES DE TERRE	PRAIRIES PERMANENTES	PRAIRIES TEMPORAIRES ET FOURRAGERES
11A	0,01 < 50 A	14	4.64	61	64	76			1.39	61	3
	0,5 < 1 HA	42	33.67	4.37	6.16	6.72		92	4.94	5.26	1.63
	1 < 3 HA	117	238.76	45.04	40.31	30.15		8.98	39.83	38.69	14.21
	3 < 5 HA	176	694.37	130.48	115.46	98.02	1.45	44.31	74.88	104.79	38.87
	5 < 10 HA	340	2510.55	603.91	513.02	275.15	5.96	202.59	162.62	302.37	82.19
	10 < 15 HA	243	2971.05	759.67	642.42	334.86	16.37	286.04	204.15	336.58	109.07
	15 < 20 HA	199	3454.79	949.76	708.57	261.08	13.15	449.48	302.32	423.92	78.63
	20 < 30 HA	229	5573.73	1617.01	1070.37	328.48	25.32	925.55	408.50	636.69	171.97
	30 < 40 HA	157	5395.27	1640.47	955.43	144.78	47.96	1087.87	444.32	608.09	77.07
	40 < 50 HA	148	6573.68	2192.79	1319.52	154.72	29.00	1272.45	489.23	578.99	110.56
	50 < 100 HA	415	29758.05	9893.97	6053.73	588.29	146.51	7097.52	1128.45	2209.80	559.68
	100 < 150 HA	145	17025.99	5745.16	3245.03	361.78	17.80	4536.74	324.88	1225.84	257.97
	150 & + HA	63	12295.26	4380.72	2203.14	276.16		3282.41	33.89	611.82	232.92
	TOT. HA	2288	86529.81	27963.96	16873.80	2860.95	303.52	19194.86	3619.40	7083.45	1734.80
11B	0,01 < 50 A	1487	415.37	56		70			13.13	8.27	2.07
	0,5 < 1 HA	1731	1241.33	9.64	4.89	6.30	47	80	40.57	74.22	10.65
	1 < 3 HA	2421	4110.82	156.10	116.01	123.99	2.32	33	194.59	837.89	124.16
	3 < 5 HA	754	2899.99	329.11	272.64	254.41	1.18	1.15	129.68	561.88	114.12
	5 < 10 HA	609	4088.42	710.04	603.59	411.41	4.47	13.48	186.90	616.51	150.96
	10 < 15 HA	108	1291.94	171.68	196.74	75.75		14.03	96.92	173.94	43.75
	15 < 20 HA	40	667.04	87.20	75.03	40.85	3.00	25.24	50.60	101.93	23.04
	20 < 30 HA	44	1056.41	166.63	120.37	40.18	3.64	46.31	72.93	151.54	38.14
	30 < 40 HA	21	723.56	122.69	122.87	26.13		34.10	58.05	65.49	6.42
	40 < 50 HA	13	583.59	138.23	91.31	1.79		46.45	7.00	89.40	6.10
	50 < 100 HA	23	1602.00	381.12	312.73	4.50		79.73	62.70	138.80	41.75
	100 < 150 HA	9	1109.63	339.95	211.26	45.74		77.57	50	94.07	41.88
	150 & + HA	3	584.13	218.80	103.50	2.00		81.50		25.33	10.00
	TOT. HA	7263	20374.23	2831.75	2230.94	1033.75	15.08	420.69	913.57	2939.27	613.04
11T	0,5 < 1 HA	5	3.79	62	15	73			68	52	15
	1 < 3 HA	39	85.42	15.72	11.06	13.25			10.18	13.65	5.80
	3 < 5 HA	46	185.95	42.99	27.37	23.69		2.00	16.06	29.80	9.47
	5 < 10 HA	93	679.20	154.02	105.26	73.51		13.08	49.45	115.44	27.43
	10 < 15 HA	40	479.76	106.18	83.60	46.85		17.83	37.59	76.90	20.49
	15 < 20 HA	27	471.11	114.58	72.39	26.06		55.23	28.26	65.23	8.24
	20 < 30 HA	40	1002.63	233.18	149.72	41.07		113.35	66.68	164.74	27.86
	30 < 40 HA	38	1297.63	317.30	255.17	54.90		154.94	42.56	191.10	30.91
	40 < 50 HA	23	1049.69	300.04	183.21	31.55		130.33	32.01	173.67	20.50
	50 < 100 HA	136	9906.80	2949.73	1535.12	205.11	11.68	1539.94	148.40	1561.83	239.57
	100 < 150 HA	33	3877.46	1158.09	600.99	95.11		663.85	24.95	607.76	113.40
	150 & + HA	4	836.43	143.50	68.45	108.00		65.20		69.70	15.28
	TOT. HA	524	19875.87	5535.95	3092.49	719.83	11.68	2755.75	456.82	3070.34	519.10

NIVEAU: ROYAUME

TABLEAU 22 REPARTITION DES EXPLOITATIONS SELON LES CLASSES DE GRANDEUR ET LES CLASSES D'ORIENTATION TECHNICO-ECONOMIQUE POUR CULTURES, CHEPTEL ET MAIN-D'OEUVRE (CATEGORIE 1 : ACT. DU CHEF D'EXPLOIT. = 75 % ET PLUS ET NBR D'U.T.A. = 1 ET PLUS) (suite)

CLASSES D'ORIENTATION TECHNICO-ECONOMIQUE	TAILLE SELON LA SUPERFICIE UTILISEE	NOMBRE D'EXPLOITATIONS	SUPERFICIE AGRICOLE UTILISEE	FROMENT	ORGE	AUTRES CEREALES	LEGUMES A COSSE	BETTERAVES SUCRIERES	POMMES DE TERRE	PRAIRIES PERMANENTES	PRAIRIES TEMPORAIRES ET FOURRAGERES
				ET DE PRINTEMPS	ET DE PRINTEMPS						
	UTILISEE		HA - A	HA - A	HA - A	HA - A	HA - A	HA - A	HA - A	HA - A	HA - A

* MODELE 1BIS AVEC MODELE 1 CORRESPONDANT *

12

0.01 < 50 A	17	4.99							9	1	3
0.5 < 1 HA	16	12.16		49		12			1.00	43	16
1 < 3 HA	37	75.68	5.98	4.32	5.38	56		3.21	5.88	3.49	
3 < 5 HA	23	88.00	13.52	11.92	8.90			1.50	5.16	1.38	
5 < 10 HA	34	242.54	42.86	34.02	34.22		15.66	8.24	20.78	10.34	
10 < 15 HA	12	152.77	38.80	23.33	10.62		23.47	2.24	9.06	2.25	
15 < 20 HA	7	118.93	35.43	24.18	12.24		18.23	11.34	2.48	48	
20 < 30 HA	4	96.06	19.35	18.73	7.90		21.98	3.08	10.18	2.70	
30 < 40 HA	2	70.76	22.00	17.52	3.50	2.00	16.68	5	1.00		
40 < 50 HA	1	42.32	5.00	2.00	7.20			1.25	18.70	4.15	
50 < 100 HA	8	565.78	158.81	148.72	7.43		121.44	2.68	13.15	2.50	
100 < 150 HA	2	219.01	66.25	54.70			55.20		11.00		
150 & + HA	1	177.26	29.15	51.17			49.84			18.94	
TOT. HA	164	1866.26	437.64	390.61	97.51	2.56	322.50	34.68	97.83	46.42	

13

0.01 < 50 A	3	98			10			28	30	3
0.5 < 1 HA	12	9.00	65		45			75	3.40	88
1 < 3 HA	81	179.76	9.59	11.93	11.25	54	1.08	14.92	74.69	18.68
3 < 5 HA	194	776.46	79.39	71.36	69.67	60	27.57	62.81	261.86	72.49
5 < 10 HA	406	3009.98	469.15	406.86	238.63	2.50	195.49	243.64	878.55	209.78
10 < 15 HA	350	4355.25	867.49	658.03	277.08	9.11	547.32	323.36	1050.95	217.92
15 < 20 HA	377	6601.48	1568.83	1070.52	466.64	9.33	938.45	440.05	1436.23	246.66
20 < 30 HA	603	14937.45	3805.53	2409.99	735.05	64.79	2588.10	982.48	3011.38	529.64
30 < 40 HA	434	14913.75	3953.16	2434.29	548.22	74.08	2576.61	802.89	3060.23	578.75
40 < 50 HA	254	11368.24	3141.35	1937.30	342.06	81.26	2001.74	408.65	2284.82	486.24
50 < 100 HA	476	31624.76	8743.29	5457.16	840.22	73.89	5847.44	664.96	6806.69	1160.50
100 < 150 HA	70	8237.30	2308.24	1483.35	198.01		1540.42	44.40	1886.70	334.28
150 & + HA	10	1823.60	545.50	258.00	45.10		464.00	14.50	330.93	98.05
TOT. HA	3270	97837.93	25484.17	16118.79	3772.48	316.18	16728.22	4003.69	21086.73	3953.90

14

0.01 < 50 A	2	43						30		
0.5 < 1 HA	8	6.89	1.27	18	50			46	1.20	36
1 < 3 HA	36	72.71	6.76	6.48	8.02		1.27	10.29	19.85	5.04
3 < 5 HA	38	153.46	18.88	23.02	13.71	18	10.76	17.66	36.80	8.60
5 < 10 HA	123	933.26	144.04	156.26	80.02	2.00	102.35	82.64	163.35	46.32
10 < 15 HA	133	1654.40	325.53	284.53	106.20	80	243.04	125.10	262.90	57.95
15 < 20 HA	109	1852.88	423.21	348.22	126.80	2.55	259.96	141.45	278.50	50.90
20 < 30 HA	135	3300.31	873.17	632.37	166.84	17.96	625.13	214.03	397.97	62.22
30 < 40 HA	77	2605.02	747.06	563.19	75.26	13.45	519.15	145.41	319.32	52.13
40 < 50 HA	50	2240.37	648.19	462.16	70.13	7.00	440.71	118.14	276.97	57.75
50 < 100 HA	52	3371.54	1082.51	722.30	76.85	13.00	719.73	103.37	379.88	135.59
100 < 150 HA	5	597.09	189.50	133.40	4.50		130.00		78.97	26.34
150 & + HA	1	177.00	73.00	9.00	1.50		56.00	5.00	28.50	4.00
TOT. HA	769	16964.56	4453.12	3341.11	730.33	56.94	3108.10	963.85	2244.21	507.20

RECENSEMENT AGRICOLE ET HORTICOLE 1-12-77

NIVEAU: ROYAUME

TABLEAU 22 REPARTITION DES EXPLOITATIONS SELON LES CLASSES DE GRANDEUR ET LES CLASSES D'ORIENTATION TECHNICO-ECONOMIQUE POUR CULTURES, CHEPTEL ET MAIN-D'OEUVRE (CATEGORIE 1 : ACT. DU CHEF D'EXPLOIT. = 75 % ET PLUS ET NBRE D'U.T.A. = 1 ET PLUS) (suite)

CLASSES	D'ORIENTATION	TAILLE	HOMBRE	SUPER- FICIE	FROMENT	ORGE	AUTRES CEREALES	LEGUMES A COSSE	BETTERA- VES	POMMES DE	PRAIRIES PERMA-	PRAIRIES TEMPORAI-
TECHNICO- ECONO- MIQUE	SUPER- FICIE	PLOI- TATIONS	UTILISEE	AGRICOLE UTILISEE	ET DE PRIN-	ET DE PRIN-		RECOL- TES	SUCRI- ERES	TERRE	NENTES	RES ET CULTURES FOURRA- GERES
			HA- A)	HA- A)	HA- A)	HA- A)	HA- A)	HA- A)	HA- A)	HA- A)	HA- A)	HA- A)

* MODELE IBIS AVEC MODELE 1 CORRESPONDANT *

22C

0,01 < 50 A	9	3.02								1		
0,5 < 1 HA	12	8.39				38				17		
1 < 3 HA	123	253.88	3.91	2.88	2.56		7	39	3.36	19.24	2.67	
3 < 5 HA	171	684.02	14.88	16.37	13.32		1.03	1.99	7.86	33.69	5.91	
5 < 10 HA	352	2498.34	56.89	65.47	48.73			20.50	18.94	168.15	37.88	
10 < 15 HA	146	1745.22	39.86	36.91	14.60			14.94	9.96	87.39	35.05	
15 < 20 HA	44	751.91	27.85	15.35	16.54	1.00		5.99	7.48	23.13	1.20	
20 < 30 HA	31	726.24	42.63	31.01	18.52			16.41	1.51	41.29	16.70	
30 < 40 HA	8	282.91	6.50	5.00	4.70			1.50	1.00	18.97	33.29	
40 < 50 HA	3	127.51	7.01	7.49	2.60			5.97				
50 < 100 HA	4	259.88	3.00	9.78								
100 < 150 HA	1	107.50	54.50	4.00						1.50		
TOT. HA	904	7448.82	257.03	190.26	125.95	2.10	67.69	50.29	393.36	132.70		

22D

0,01 < 50 A	567	130.13	1.23	77	97				2.83	4.24	39	
0,5 < 1 HA	62	41.74	3.70	1.28	2.65				1.77	8.74	1.08	
1 < 3 HA	47	74.34	10.94	11.09	9.41				1.63	17.92	1.65	
3 < 5 HA	4	15.39		1.20	4.60					8.60		
5 < 10 HA	1	9.16								9.00		
TOT. HA	681	270.76	15.87	14.34	17.63				6.23	48.50	3.12	

22T

0,01 < 50 A	38	10.46			10					7	6	
0,5 < 1 HA	46	32.29						20	37	3.10		
1 < 3 HA	163	297.83	2.00	3.13	3.88				2.80	18.22	3.29	
3 < 5 HA	62	246.24	47	4.73	5.10				13	22.46	6.54	
5 < 10 HA	83	556.78	1.87	10.00	14.43				3.48	42.50	21.36	
10 < 15 HA	28	333.89	55	20	1.65					12.36	1.70	
15 < 20 HA	10	166.73		1.30	2.20				15	10.28	3.25	
20 < 30 HA	14	347.36			4.05				14	27.85	7.31	
30 < 40 HA	5	164.78	4.20	5.70	16.38					25.07	4.20	
40 < 50 HA	1	46.04										
50 < 100 HA	1	64.99								2.15		
100 < 150 HA	1	125.00	6.00	7.00				17.00			11.00	
TOT. HA	452	2392.39	15.09	32.06	47.79			17.20	7.14	164.05	58.65	

RECENSEMENT AGRICOLE ET HORTICOLE 1-12-77

NIVEAU: ROYAUME

282.-

TABLEAU 22 REPARTITION DES EXPLOITATIONS SELON LES CLASSES DE GRANDEUR ET LES CLASSES D'ORIENTATION TECHNICO-ECONOMIQUE POUR CULTURES, CHEPTEL ET MAIN-D'OEUVRE (CATEGORIE 1 : ACT. DU CHEF D'EXPLOIT. = 75 % ET PLUS ET NBRE D'U.T.A. = 1 ET PLUS) (suite)

CLASSES	TAILLE	NOBRE	SUPER- FICIE	FROMENT D'HIVER	ORGE D'HIVER	AUTRES CEREALES	LEGUMES A COSSE	BETTERA- VES	POMMES DE	PRAIRIES PERMA- NENTES	PRAIRIES TEMPORAI- RES ET CULTURES FOURRA- GERES
D'ORIE- NATION	SELON LA D'EX- PLOI- TATIONS	NOBRE D'EX- PLOI- TATIONS	SUPER- FICIE AGRICOLE UTILISEE	FROMENT D'HIVER ET DE PRIN- TEMPS	ORGE D'HIVER ET DE PRIN- TEMPS	AUTRES CEREALES SECS	LEGUMES A COSSE TES SECS	BETTERA- VES SUCRI- ERES	POMMES DE TERRE	PRAIRIES PERMA- NENTES	PRAIRIES TEMPORAI- RES ET CULTURES FOURRA- GERES
TECHNICO- ECONO- MIQUE	SUPER- FICIE AGRICOLE UTILISEE	NOBRE D'EX- PLOI- TATIONS	SUPER- FICIE AGRICOLE UTILISEE	FROMENT D'HIVER ET DE PRIN- TEMPS	ORGE D'HIVER ET DE PRIN- TEMPS	AUTRES CEREALES SECS	LEGUMES A COSSE TES SECS	BETTERA- VES SUCRI- ERES	POMMES DE TERRE	PRAIRIES PERMA- NENTES	PRAIRIES TEMPORAI- RES ET CULTURES FOURRA- GERES
			HA- A	HA- A	HA- A	HA- A	HA- A	HA- A	HA- A	HA- A	HA- A
* MODELE IBIS AVEC MODELE 1 CORRESPONDANT *											
21											
	0,01 < 50 A	15	4.40			25			5		
	0,5 < 1 HA	14	10.29	27					31	1.52	46
	1 < 3 HA	39	71.63	8.46	4.91	7.23	50	98	2.66	5.87	97
	3 < 5 HA	23	89.91	6.47	4.33	5.56			4.13	13.24	2.91
	5 < 10 HA	33	219.78	29.77	33.16	17.16		14.57	4.61	20.70	10.57
	10 < 15 HA	12	148.06	26.50	17.46	9.21		12.83	4.70	15.18	2.96
	15 < 20 HA	8	149.55	27.41	23.05	9.78		9.90	5.08	9.51	7.35
	20 < 30 HA	12	298.75	64.31	37.17	30.20	3.00	36.11	10.83	34.38	12.09
	30 < 40 HA	2	72.80	18.78	6.00	7.00		14.40	8.40	5.17	
	40 < 50 HA	2	87.91	27.40	15.50			8.56	1.50	4.84	2.28
	50 < 100 HA	4	280.89	74.75	62.22	95		44.25	2.00	14.95	8.10
	100 < 150 HA	1	101.50	4.00	18.00	7.50				35.40	4.00
	TOT. HA	165	1535.47	288.12	221.80	94.84	3.50	141.60	44.27	160.76	51.69
23											
	0,5 < 1 HA	3	2.71		13				33	1.10	37
	1 < 3 HA	14	32.05	3.77	3.01	2.04		76	1.25	7.97	3.02
	3 < 5 HA	12	43.79	4.02	3.82	3.01		88	98	7.50	5.10
	5 < 10 HA	39	285.56	18.54	23.00	16.72		11.28	3.67	83.47	18.79
	10 < 15 HA	31	379.97	41.06	28.35	28.05		22.32	3.35	120.75	20.20
	15 < 20 HA	17	292.46	31.96	24.33	14.49		27.06	2.24	60.26	6.48
	20 < 30 HA	26	639.34	79.90	66.34	38.80	1.20	44.84	2.70	155.44	50.57
	30 < 40 HA	4	143.79	18.80	31.60	3.40		8.30	50	25.65	17.11
	40 < 50 HA	3	132.80	29.65	13.60	9.56	5.40	17.66	83	19.18	6.70
	50 < 100 HA	3	224.85	44.51	17.50	10.50		11.70	1.00	44.34	42.75
	TOT. HA	152	2177.32	272.21	211.68	126.57	6.60	144.80	16.85	525.66	171.09
24											
	0,01 < 50 A	1	47						5	6	2
	1 < 3 HA	8	17.63	2.09	2.30	2.00			74	2.24	50
	3 < 5 HA	14	57.96	7.97	5.65	8.32		3.47	94	5.85	1.76
	5 < 10 HA	33	237.23	28.70	25.90	25.04		13.57	4.84	24.27	8.26
	10 < 15 HA	25	296.91	27.10	47.15	22.20		18.62	5.76	32.51	8.92
	15 < 20 HA	12	211.49	27.39	29.16	19.49		14.95	1.85	28.72	7.93
	20 < 30 HA	7	160.97	24.49	33.09	9.75		15.92	29	12.70	6.79
	40 < 50 HA	1	40.50	11.50	6.00	3.00		10.00		2.00	
	TOT. HA	101	1023.16	129.24	149.25	89.80		76.53	14.47	108.35	34.18

NIVEAU: ROYAUME

TABEAU 22 REPARTITION DES EXPLOITATIONS SELON LES CLASSES DE GRANDEUR ET LES CLASSES D'ORIENTATION TECHNICO-ECONOMIQUE POUR CULTURES, CHEPTEL ET MAIN-D'OEUVRE (CATEGORIE 1 : ACT. DU CHEF D'EXPLOIT. = 75 % ET PLUS ET NBRE D'U.T.A. = 1 ET PLUS)(suite)

CLASSES D'ORIENTATION TECHNICO-ECONOMIQUE	NOMBRE D'EXPLOITATIONS	SUPERFICIE AGRICOLE UTILISEE	FROMENT D'HIVER ET DE PRINTEMPS	ORGE D'HIVER ET DE PRINTEMPS	AUTRES CEREALES	LEGUMES A COSSE RECOLTES	BETTERAVES SUCRIERES	POMMES DE TERRE	PRAIRIES PERMANENTES	PRAIRIES TEMPORAIRES ET CULTURES FOURRAGERES
		HA	HA	HA	HA	HA	HA	HA	HA	HA

* MODELE 1BIS AVEC MODELE 1 CORRESPONDANT *

33F1

CLASSES DE GRANDEUR	NOMBRE	SUPERFICIE AGRICOLE UTILISEE	FROMENT D'HIVER ET DE PRINTEMPS	ORGE D'HIVER ET DE PRINTEMPS	AUTRES CEREALES	LEGUMES A COSSE RECOLTES	BETTERAVES SUCRIERES	POMMES DE TERRE	PRAIRIES PERMANENTES	PRAIRIES TEMPORAIRES ET CULTURES FOURRAGERES
		HA	HA	HA	HA	HA	HA	HA	HA	HA
0 A	2									
0,01 < 50 A	8	3.01		15	30			20	1.85	40
0,5 < 1 HA	60	52.13	1.75	2.04	1.39			2.92	38.33	5.30
1 < 3 HA	407	859.30	28.75	48.01	49.13		2.08	34.05	585.35	97.61
3 < 5 HA	996	4025.44	122.92	214.50	269.60	1.09	6.06	111.24	2759.70	494.79
5 < 10 HA	3459	26184.35	613.06	1278.51	1425.67	15.14	82.90	476.09	18146.31	3964.50
10 < 15 HA	3560	43752.67	942.59	1622.77	1673.64	7.27	158.29	497.14	31907.13	6766.54
15 < 20 HA	2972	51247.52	990.44	1656.75	1668.68	8.33	206.65	381.62	38047.47	8112.41
20 < 30 HA	3000	71738.67	1640.03	2587.07	2655.14	7.50	371.77	446.65	53312.67	10526.36
30 < 40 HA	1081	36752.54	1130.39	1633.25	1600.89	7.78	186.12	138.12	26794.19	5199.63
40 < 50 HA	471	20760.76	801.06	1096.23	1025.25	6.99	148.29	66.58	14395.28	3198.34
50 < 100 HA	341	21357.22	990.69	1408.64	1145.77		144.25	42.66	14459.95	3152.05
100 < 150 HA	13	1438.59	69.20	111.50	79.40			2.26	788.60	387.52
150 & + HA	3	589.64	58.75	45.80	8.00				343.55	133.45
TOT. HA	16373	278741.84	7389.63	11705.22	11602.86	54.10	1306.41	2199.53	201580.38	42038.90

33F2

CLASSES DE GRANDEUR	NOMBRE	SUPERFICIE AGRICOLE UTILISEE	FROMENT D'HIVER ET DE PRINTEMPS	ORGE D'HIVER ET DE PRINTEMPS	AUTRES CEREALES	LEGUMES A COSSE RECOLTES	BETTERAVES SUCRIERES	POMMES DE TERRE	PRAIRIES PERMANENTES	PRAIRIES TEMPORAIRES ET CULTURES FOURRAGERES
		HA	HA	HA	HA	HA	HA	HA	HA	HA
0 A	44									
0,01 < 50 A	25	6.17						28	4.45	1.10
0,5 < 1 HA	75	59.71	1.17	2.13	1.40			1.95	43.92	7.42
1 < 3 HA	277	559.77	15.89	22.14	19.97	85		12.91	416.00	65.18
3 < 5 HA	440	1748.66	52.01	93.45	88.98		4.79	38.65	1277.71	174.52
5 < 10 HA	1019	7543.71	217.05	433.14	366.39	5.53	45.91	124.79	5258.94	1033.76
10 < 15 HA	857	10464.63	345.91	632.39	586.54	6.59	75.93	145.11	7169.15	1437.69
15 < 20 HA	603	10425.05	347.78	624.60	658.95	6.70	61.75	130.07	7114.10	1439.77
20 < 30 HA	852	20859.06	698.43	1272.08	1354.17	30.00	184.47	241.34	14476.78	2548.05
30 < 40 HA	471	16110.76	521.19	669.07	1241.38	11.25	73.10	99.35	11260.77	1889.51
40 < 50 HA	273	12119.03	448.62	764.43	898.49	11.80	65.46	69.70	8362.08	1434.71
50 < 100 HA	281	18106.04	974.28	1251.20	1197.45	13.92	121.35	59.36	12188.60	2205.75
100 < 150 HA	11	1302.63	134.47	121.85	73.68		49.00	2.00	741.23	180.30
150 & + HA	2	364.74	30.00	30.00			33.00		271.74	
TOT. HA	5230	99669.96	3786.80	6216.48	6487.40	86.64	714.76	925.51	68585.47	12417.76

33F3

CLASSES DE GRANDEUR	NOMBRE	SUPERFICIE AGRICOLE UTILISEE	FROMENT D'HIVER ET DE PRINTEMPS	ORGE D'HIVER ET DE PRINTEMPS	AUTRES CEREALES	LEGUMES A COSSE RECOLTES	BETTERAVES SUCRIERES	POMMES DE TERRE	PRAIRIES PERMANENTES	PRAIRIES TEMPORAIRES ET CULTURES FOURRAGERES
		HA	HA	HA	HA	HA	HA	HA	HA	HA
0,5 < 1 HA	16	13.48	97	1.85	55			1.38	6.67	1.77
1 < 3 HA	133	310.94	19.92	30.18	21.49		1.40	17.51	175.19	40.22
3 < 5 HA	374	1525.98	97.58	164.58	135.25	40	14.81	78.45	793.35	215.17
5 < 10 HA	1758	13416.13	944.12	1533.57	1223.72	12.55	192.30	522.08	6721.72	2078.87
10 < 15 HA	1858	23051.90	2006.11	2503.74	1827.29	22.54	645.81	685.17	11397.60	3743.60
15 < 20 HA	1724	29798.56	2859.76	3035.78	2201.03	30.65	1037.18	743.07	14949.62	4728.25
20 < 30 HA	2143	52309.95	5802.63	5265.54	3872.72	64.82	2141.95	987.77	26639.61	7175.35
30 < 40 HA	1184	40741.62	4491.89	4072.76	3010.58	29.22	1534.31	545.43	21502.18	5328.78
40 < 50 HA	554	24458.24	2620.35	2510.95	1830.49	37.68	796.21	229.71	13187.31	3107.56
50 < 100 HA	528	34053.28	3859.31	3822.16	2513.05	29.10	979.87	140.09	17921.81	4624.72
100 < 150 HA	39	4472.52	590.85	571.10	330.95		158.50	13.86	2186.00	611.61
150 & + HA	1	181.56	12.00	21.00	25.00				108.56	15.00
TOT. HA	10312	224334.16	23305.49	23533.21	16992.12	226.96	7502.34	3964.52	115589.62	31670.90

RECENSEMENT AGRICOLE ET HORTICOLE 1-12-77

NIVEAU: ROYAUME

284-

TABLEAU 22 REPARTITION DES EXPLOITATIONS SELON LES CLASSES DE GRANDEUR ET LES CLASSES D'ORIENTATION TECHNICO-ECONOMIQUE POUR CULTURES, CHEPTEL ET MAIN-D'OEUVRE (CATEGORIE 1 : ACT. DU CHEF D'EXPLOIT. = 75 % ET PLUS ET NBRE D'U.T.A. = 1 ET PLUS) (suite)

CLASSES	ORIENTATION	TAILLE	NOMBRE	SUPERFICIE	FROMENT	ORGE	AUTRES	LEGUMES	BETTERA-	POMMES	PRAIRIES	PRAIRIES
TECHNICO-ECONOMIQUE	SELON LA	D'EX-PLOI-	D'EX-PLOI-	AGRICOLE	D'HIVER	D'HIVER	CEREALES	A COSSE	VES	DE	PERMA-NENTES	TEMPORAI-RES ET
AGRICOLE	AGRICOLE	TATIONS	UTILISEE	PRIN-	PRIN-	PRIN-	SECS	TES	ERES			CULTURES
UTILISEE	UTILISEE			TEMPS	TEMPS	TEMPS						FOURRA-GERES
				HA- A	HA- A	HA- A	HA- A	HA- A	HA- A	HA- A	HA- A	HA- A

* MODELE 1BIS AVEC MODELE 1 CORRESPONDANT *

33G

0 A	7											
0,01 < 50 A	6	1.49									1.06	
0,5 < 1 HA	14	10.16	7							5	8.73	1.07
1 < 3 HA	19	28.72								21	26.99	1.46
3 < 5 HA	11	40.24			38	3.22				1.15	32.90	1.61
5 < 10 HA	3	18.09									12.85	5.00
10 < 15 HA	6	68.85	50			90				30	64.74	2.40
15 < 20 HA	2	33.67									33.67	
20 < 30 HA	3	69.07	4.50	1.20					1.30		55.47	6.60
30 < 40 HA	2	70.71									63.16	7.50
50 < 100 HA	2	142.16	2.50	19.50	50						115.66	4.00
TOT. HA	75	483.16	7.57	21.08	4.62				1.30	1.71	415.23	29.64

33T

0 A	3											
0,01 < 50 A	3	73								5	38	15
0,5 < 1 HA	5	3.56				20				25	2.77	32
1 < 3 HA	15	29.87	50		1.24					52	25.12	1.72
3 < 5 HA	12	43.71			1.35					5	37.60	4.70
5 < 10 HA	24	172.68	1.83	4.50	6.21					1.18	155.27	3.10
10 < 15 HA	4	48.35	4.00	1.20	4.25						34.70	4.20
15 < 20 HA	6	105.07	30	1.50	7.00					33	86.63	8.97
20 < 30 HA	6	144.39	3.80	7.00	5.30					5	112.37	15.87
30 < 40 HA	1	37.50									37.50	
40 < 50 HA	1	41.46		2.85	6.05						32.56	
TOT. HA	80	627.32	10.43	17.05	31.60					2.43	524.90	39.03

31

0,01 < 50 A	3	80	10							18	33	8
0,5 < 1 HA	16	12.83	1.23	89	1.12					2.25	4.58	2.14
1 < 3 HA	130	281.52	20.01	26.80	32.40	15	4.87	21.86	123.02	29.71		
3 < 5 HA	306	1236.76	138.09	139.85	131.10	14	41.73	86.29	476.28	130.74		
5 < 10 HA	1040	7887.41	1116.59	1003.64	692.89	12.82	556.50	533.29	2782.74	736.17		
10 < 15 HA	1341	16739.78	3091.80	2281.23	1191.55	48.62	1873.38	1059.04	5217.90	1277.94		
15 < 20 HA	1276	22228.27	4718.88	2958.65	1207.39	60.67	2866.10	1309.78	6804.78	1581.99		
20 < 30 HA	1672	40824.78	8846.97	5547.01	1878.85	127.39	5504.42	2119.13	12483.86	3030.37		
30 < 40 HA	907	31072.13	7072.61	4407.59	1219.49	114.60	4309.92	1140.65	9546.82	2295.31		
40 < 50 HA	425	18762.24	4309.65	2636.14	679.04	66.29	2481.75	517.02	5861.56	1529.11		
50 < 100 HA	535	34581.76	8340.41	4912.06	1272.73	108.91	4343.17	490.19	11092.02	2938.21		
100 < 150 HA	47	5447.26	1160.95	793.29	241.36	11.93	636.67	24.83	1869.31	522.27		
150 & + HA	8	1348.55	294.55	213.00	65.25		163.03	10	512.02	96.00		
TOT. HA	7706	180424.09	39111.84	24920.15	8613.17	551.52	22781.54	7304.61	56775.22	14170.04		

RECENSEMENT AGRICOLE ET HORTICOLE 1-12-77

NIVEAU: ROYAUME

TABLEAU 22 REPARTITION DES EXPLOITATIONS SELON LES CLASSES DE GRAND'EUR ET LES CLASSES D'ORIENTATION TECHNICO-ECONOMIQUE POUR CULTURES, CHEPTEL ET MAIN-D'OEUVRE (CATEGORIE 1 : ACT. DU CHEF D'EXPLOIT. = 75 % ET PLUS ET NBRE D'U.T.A. = 1 ET PLUS) (suite)

CLASSES D'ORIENTATION TECHNICO-ECONOMIQUE	TAILLE SELON LA SUPERFICIE AGRICOLE UTILISEE	NOMBRE D'EXPLOITATIONS	SUPERFICIE AGRICOLE UTILISEE (HA)	FROMENT ET DE PRINTEMPS (HA)	ORGE ET DE PRINTEMPS (HA)	AUTRES CEREALES (HA)	LEGUMES A COSSE RECOLTES SECS (HA)	BETTERAVES SUCRIERES (HA)	POMMES DE TERRE (HA)	PRAIRIES PERMANENTES (HA)	PRAIRIES TEMPORAIRES ET FOURRAGERES (HA)
---	--	------------------------	-----------------------------------	------------------------------	---------------------------	----------------------	------------------------------------	---------------------------	----------------------	---------------------------	--

* MODELE IBIS AVEC MODELE 1 CORRESPONDANT *

32

0,01 < 50 A	1	46							4		4
0,5 < 1 HA	1	99								51	
1 < 3 HA	16	36.61	60	2.91	1.16		6		1.63	16.32	5.86
3 < 5 HA	15	59.34	3.46	2.39	3.40			45	1.78	27.54	7.43
5 < 10 HA	46	340.97	22.53	26.42	28.24			4.45	7.54	158.83	36.08
10 < 15 HA	38	472.74	36.96	31.77	20.36			19.02	5.76	231.61	41.93
15 < 20 HA	24	411.01	32.09	40.82	23.55			15.31	2.32	172.83	46.53
20 < 30 HA	16	374.36	16.20	19.35	9.85			5.60	2.10	210.32	44.05
30 < 40 HA	8	265.49	32.35	15.91	14.58			24.50	44	104.00	25.82
40 < 50 HA	2	81.20	14.50	18.90	1.40			5.60	6.08	23.92	52
50 < 100 HA	3	192.27	20.45	10.90				7.00		78.49	52.64
150 & + HA	1	178.50		7.00	12.00			5.00	9.00	80.00	43.00
TOT. HA	171	2413.94	179.14	176.37	114.54		6	86.93	36.69	1104.37	303.90

34

0 A	4										
0,01 < 50 A	4	1.15							12	73	28
0,5 < 1 HA	23	19.71	70	1.00	1.47				1.58	12.00	2.50
1 < 3 HA	145	302.51	8.17	38.75	21.60		88	1.71	15.74	176.05	37.11
3 < 5 HA	394	1635.03	72.12	196.94	155.39		1.53	22.90	80.22	855.61	224.68
5 < 10 HA	1855	14218.53	695.51	1782.92	1343.63		17.50	321.20	626.44	6957.22	2265.43
10 < 15 HA	2003	24873.96	1495.00	2906.97	1852.31		44.37	762.78	929.75	12167.42	4400.47
15 < 20 HA	1245	21364.33	1485.33	2338.51	1324.85		37.24	780.27	815.35	10435.76	3787.16
20 < 30 HA	946	22334.16	2247.71	2437.35	1199.98		57.79	1056.56	828.15	10575.99	3476.44
30 < 40 HA	228	7664.15	858.20	907.62	455.67		33.12	310.71	199.16	3625.45	1047.41
40 < 50 HA	64	2773.07	289.30	296.37	164.94		7.34	119.23	24.50	1396.46	423.57
50 < 100 HA	35	2095.79	169.00	195.75	181.26		6.40	57.65	18.22	1102.43	340.96
TOT. HA	6946	97282.39	7321.04	11102.18	6701.10		206.17	3433.01	3539.23	47305.12	16006.01

44H

0 A	243										
0,01 < 50 A	154	38.62	30	1.66	57			8	1.73	27.03	1.70
0,5 < 1 HA	211	147.03	1.53	7.58	5.81				6.96	99.68	12.93
1 < 3 HA	736	1414.05	54.28	120.37	68.69		20	18.40	67.05	783.28	165.34
3 < 5 HA	711	2837.01	137.87	312.65	182.77		1.61	49.28	150.24	1373.94	421.50
5 < 10 HA	1906	14096.75	818.59	1625.04	1071.82		11.48	434.77	937.13	5979.56	2221.22
10 < 15 HA	1241	15053.84	1185.10	1709.88	964.77		18.59	684.87	977.90	6197.60	2516.21
15 < 20 HA	572	9789.76	1056.43	1068.19	597.67		21.08	653.90	717.89	3639.92	1409.26
20 < 30 HA	329	7810.99	1178.13	964.15	515.74		20.00	786.53	536.28	2510.87	886.62
30 < 40 HA	61	2092.48	429.80	331.78	172.88		4.80	219.13	161.44	485.28	169.18
40 < 50 HA	30	1315.38	261.77	191.82	75.95			186.60	92.59	314.53	101.16
50 < 100 HA	17	1119.70	274.88	244.46	56.21			160.60	26.51	166.37	101.17
100 < 150 HA	2	221.03	64.00	58.00	53.00			31.00		11.28	3.50
TOT. HA	6213	55936.64	5462.68	6635.58	3765.88		77.76	3225.16	3675.72	21589.34	8009.79

RECENSEMENT AGRICOLE ET HORTICOLE 1-12-77

NIVEAU: ROYAUME

286.-

TABLEAU 22 REPARTITION DES EXPLOITATIONS SELON LES CLASSES DE GRANDEUR ET LES CLASSES D'ORIENTATION TECHNICO-ECONOMIQUE POUR CULTURES, CHEPTEL ET MAIN-D'OEUVRE (CATEGORIE 1 : ACT. DU CHEF D'EXPLOIT. = 75 % ET PLUS ET NBRE D'U.T.A. = 1 ET PLUS) (suite)

CLASSES	TAILLE	NOMBRE	SUPER-	FROMENT	ORGE	AUTRES	LEGUMES	BETTERA-	POMMES	PRAIRIES	PRAIRIES
D'ORIENTA-	SELON LA	D'EX-	FICIE	D'HIVER	D'HIVER	CEREALES	A COSSE	VES	DE	PERMA-	TEMPORAI-
TECHNICO-	SUPER-	PLOI-	AGRICOLE	ET DE	ET DE		RECOL-	SUCRI-	TERRE	NENTES	RES ET
ECONO-	FICIE	TATIONS	UTILISEE	PRIN-	PRIN-		TES	ERES			CULTURES
MIQUE	AGRICOLE			TEMPS	TEMPS		SECS				FOURRA-
	UTILISEE										GERES
			HA- A	HA- A	HA- A	HA- A	HA- A	HA- A	HA- A	HA- A	HA- A

* MODELE IBIS AVEC MODELE 1 CORRESPONDANT *

44K

0 A	246										
0,01 < 50 A	93	22.00	36		61	13		1.29	14.67	85	
0,5 < 1 HA	120	84.62	2.43	3.72	2.01			4.64	52.10	6.62	
1 < 3 HA	226	422.48	10.01	24.93	21.37	45	2.52	14.89	270.75	34.40	
3 < 5 HA	156	603.95	19.29	33.98	45.19		8.23	23.19	329.23	79.71	
5 < 10 HA	322	2327.85	89.63	185.91	150.52	1.52	37.21	113.13	1148.03	442.61	
10 < 15 HA	160	1935.03	118.08	149.74	96.13	3.00	69.24	97.36	924.68	396.33	
15 < 20 HA	49	819.12	68.00	100.37	38.53	1.00	32.52	28.38	366.72	153.31	
20 < 30 HA	30	699.43	98.44	93.31	29.83	14.62	32.15	38.12	238.76	123.97	
30 < 40 HA	3	98.89	14.67	6.66	13.50		2.80	19.10	23.89	7.28	
40 < 50 HA	1	41.98	12.00	7.00	1.00	4.00	8.00		7.00	48	
50 < 100 HA	1	80.44	31.64	7.11			40.00		1.67		
TOT. HA	1407	7135.79	464.55	612.73	398.69	24.72	232.67	340.10	3377.50	1245.56	

44T

0,5 < 1 HA	2	1.57			60			5	60		
1 < 3 HA	10	21.93	50	2.86	2.98			1.19	8.87	2.72	
3 < 5 HA	10	43.11	70	2.17	3.51		1.80	3.23	22.02	6.21	
5 < 10 HA	43	316.50	15.01	36.18	18.91		8.61	26.96	146.55	42.94	
10 < 15 HA	28	342.61	20.80	30.80	20.20	2.00	12.42	26.00	154.84	57.55	
15 < 20 HA	16	269.18	29.16	18.95	16.10		19.41	26.65	87.83	31.28	
20 < 30 HA	4	85.07	4.00	5.19				4.00	35.43	29.45	
TOT. HA	113	1079.97	70.17	96.15	62.30	2.00	42.24	88.08	456.14	170.15	

41

0,01 < 50 A	2	64						6			
0,5 < 1 HA	7	5.31	25		35		70	80	83	25	
1 < 3 HA	44	84.15	9.21	12.28	8.55		3.67	9.96	19.09	6.40	
3 < 5 HA	63	254.34	31.73	47.63	29.31	1.40	23.02	17.36	47.50	17.03	
5 < 10 HA	266	1998.08	323.78	352.91	181.60	70	203.72	161.16	372.63	90.99	
10 < 15 HA	237	2937.47	552.44	517.96	194.13	7.79	394.64	223.74	568.14	130.86	
15 < 20 HA	186	3252.38	695.76	598.79	211.98	11.90	498.41	230.57	536.18	138.51	
20 < 30 HA	205	4958.69	1161.56	926.42	263.21	36.37	851.59	368.46	809.88	174.67	
30 < 40 HA	64	2119.68	563.49	324.28	71.16	9.85	439.33	152.94	290.57	86.64	
40 < 50 HA	28	1233.41	373.53	238.84	50.67	2.64	269.50	63.45	127.23	36.58	
50 < 100 HA	21	1312.97	379.02	264.21	45.61	9.00	267.90	22.97	188.76	81.10	
100 < 150 HA	4	474.11	130.00	59.56	118.00		53.00		31.90	25.15	
TOT. HA	1127	18631.23	4220.77	3342.88	1174.57	79.65	3005.48	1251.47	2992.71	788.18	

RECENSEMENT AGRICOLE ET HORTICOLE 1-12-77

NIVEAU: ROYAUME

TABLEAU 22 REPARTITION DES EXPLOITATIONS SELON LES CLASSES DE GRANDEUR ET LES CLASSES D'ORIENTATION TECHNICO-ECONOMIQUE POUR CULTURES, CHEPTEL ET MAIN-D'OEUVRE (CATEGORIE 1 : ACT. DU CHEF D'EXPLOIT. = 75 % ET PLUS ET NBRE D'U.T.A. = 1 ET PLUS) (suite)

CLASSES	D'ORIENTATION	TAILLE	NOMBRE	SUPER- FICIE	FROMENT D'HIVER	ORGE ET DE	AUTRES CEREALES	LEGUMES A COSSE	BETTERA- VES	POMMES DE	PRAIRIES PERMA- NENTES	PRAIRIES TEMPORAI- RES ET CULTURES FOURRA- GERES
TECHNICO- ECONO- MIQUE	SUPER- AGRICOLE	PLOI- TATIONS	UTILISEE	AGRICOLE	ET DE PRIN- TEMPS	ET DE PRIN- TEMPS		RECOL- TES	SUCRI- ERES	TERRE		
	UTILISEE			HA- A	HA- A	HA- A	HA- A	HA- A	HA- A	HA- A	HA- A	HA- A

* MODELE IBIS AVEC MODELE 1 CORRESPONDANT *

42

1 < 3 HA	6	11.99	1.85	1.00	1.79			35	28	2.58	25	
3 < 5 HA	25	104.15	8.76	16.59	7.87			3.44	1.90	15.47	7.53	
5 < 10 HA	32	242.19	25.98	34.00	14.92			13.78	2.75	30.09	10.00	
10 < 15 HA	14	171.33	15.63	20.69	16.52			10.29	3.34	14.72	9.43	
15 < 20 HA	4	68.25	9.10	9.95	5.47			4.00	10	13.29	2.15	
20 < 30 HA	5	117.49	21.00	23.74	7.76			18.30	14	22.48	1.30	
30 < 40 HA	1	37.39							6.00	2.10		
50 < 100 HA	1	55.50		20.00	3.00					1.00		
TOT. HA	88	808.29	82.32	125.97	57.33			50.16	14.51	101.73	30.66	

43

0 A	2											
0,01 < 50 A	4	1.37								1.37		
0,5 < 1 HA	20	16.52	28	50	83				2.03	10.34	2.31	
1 < 3 HA	97	211.15	10.89	21.51	9.67	20	3.61	14.08	118.09	26.37		
3 < 5 HA	257	1047.98	50.85	123.98	91.64	1.85	21.26	62.17	518.88	140.49		
5 < 10 HA	1341	10280.78	543.83	1300.95	762.56	9.99	318.29	543.83	4827.94	1664.09		
10 < 15 HA	1258	15464.19	893.94	1667.69	858.43	18.04	505.86	795.92	7441.21	2840.68		
15 < 20 HA	720	12376.06	932.50	1275.11	690.84	17.73	562.44	639.02	5792.99	2107.24		
20 < 30 HA	500	11864.72	1307.99	1235.23	557.02	17.64	776.17	607.41	5283.82	1717.22		
30 < 40 HA	85	2811.86	313.31	300.57	124.84	12.35	136.16	111.94	1330.23	397.61		
40 < 50 HA	34	1480.55	213.06	171.96	74.93		102.31	27.97	638.28	216.31		
50 < 100 HA	13	904.87	124.63	99.49	51.35	23.00	28.50	30.45	406.01	82.62		
TOT. HA	4331	56460.05	4391.28	6196.99	3222.11	100.80	2454.60	2834.82	26369.16	9194.94		

55

0 A	80											
0,01 < 50 A	13	2.25								1.06	3	
0,5 < 1 HA	11	8.00								3.85	2.51	
1 < 3 HA	18	32.48	70	55						25.29	3.86	
3 < 5 HA	7	25.15	80	60	75			75	14	17.00	4.16	
5 < 10 HA	12	98.95	7.29	6.86	5.44			5.20	2.27	46.88	18.67	
10 < 15 HA	16	201.26	21.67	15.95	10.96			17.53	1.93	89.02	32.85	
15 < 20 HA	10	166.29	34.76	25.63	16.74			33.20	49	30.22		
20 < 30 HA	10	226.98	45.10	31.21	11.40			29.13	45	77.66	10.25	
30 < 40 HA	1	33.80	7.00	7.00				8.67		6.76		
40 < 50 HA	4	174.79	33.59	24.39	4.10			21.92	15	47.54	22.75	
50 < 100 HA	1	80.00									50.00	
TOT. HA	183	1049.95	150.91	112.19	49.39			116.40	5.43	345.28	145.08	

TABLEAU 22 REPARTITION DES EXPLOITATIONS SELON LES CLASSES DE GRANDEUR ET LES CLASSES D'ORIENTATION TECHNICO-ECONOMIQUE POUR CULTURES, CHEPTEL ET MAIN-D'OEUVRE (CATEGORIE 1 : ACT. DU CHEF D'EXPLOIT. = 75 % ET PLUS ET NBRE D'U.T.A. = 1 ET PLUS) (suite)

CLASSES	D'ORIENTATION	TAILLE SELON LA	NOMBRE D'EXPLOITATIONS	SUPERFICIE UTILISEE	FROMENT D'HIVER	ORGE D'HIVER	AUTRES CEREALES	LEGUMES A COSSE	BETTERAVES	POMMES DE TERRE	PRAIRIES PERMANENTES	PRAIRIES TEMPORAIRES ET CULTURES FOURRAGERES
				HA - A	HA - A	HA - A	HA - A	HA - A	HA - A	HA - A	HA - A	HA - A

* MODELE 1BIS AVEC MODELE 1 CORRESPONDANT *
TOT.

0 A	651											
0,01 < 50 A	2469	653.53	3.16	3.22	4.36	13	8	22.15	66.48	7.20		
0,5 < 1 HA	2532	1837.08	31.39	32.50	33.58	47	2.62	76.21	384.40	60.88		
1 < 3 HA	5404	10117.98	451.64	569.72	479.20	6.78	52.40	497.34	3834.10	701.69		
3 < 5 HA	5294	21166.39	1384.36	1907.56	1657.64	12.46	290.65	972.69	9676.36	2197.42		
5 < 10 HA	15272	114393.69	7694.59	11581.09	8527.54	102.16	2827.41	4847.67	55190.65	15237.31		
10 < 15 HA	13749	169397.83	13134.95	16111.50	10245.05	205.09	6430.50	6261.59	85758.98	24178.94		
15 < 20 HA	10259	177092.89	16545.91	16145.70	9664.95	224.33	8575.63	6016.46	90552.20	23980.99		
20 < 30 HA	10366	262557.06	30002.69	24985.01	13781.81	492.04	16193.64	7943.22	131490.13	30692.56		
30 < 40 HA	4845	165579.27	22285.86	17373.26	8809.24	360.46	11658.30	4077.75	79392.99	17254.55		
40 < 50 HA	2386	105534.76	15878.59	11997.97	5434.92	259.40	8138.74	2156.36	47842.32	10765.37		
50 < 100 HA	2901	191741.54	38418.50	26574.74	8200.78	435.41	21612.04	2944.01	68894.36	15823.66		
100 < 150 HA	383	44756.62	12021.16	7399.03	1613.03	29.73	7948.95	437.68	9569.56	2519.22		
150 & + HA	97	18556.67	5785.97	3010.06	543.01		4199.98	62.49	2382.15	666.64		
TOT. HA	77088	1283375.36	163638.77	137681.36	68995.11	2128.46	87930.94	36315.62	585034.68	144086.43		

RECENSEMENT AGRICOLE ET HORTICOLE 1-12-77

NIVEAU: ROYAUME

TABLEAU 22 REPARTITION DES EXPLOITATIONS SELON LES CLASSES DE GRANDEUR ET LES CLASSES D'ORIENTATION TECHNICO-ECONOMIQUE POUR CULTURES, CHEPTEL ET MAIN-D'OEUVRE (CATEGORIE 1 : ACT. DU CHEF D'EXPLOIT. = 75 % ET PLUS ET NBRE D'U.T.A. = 1 ET PLUS) (suite)

CLASSES D'ORIENTATION TECHNICO-ECONOMIQUE	TAILLE	CULTURES HORTICOLES DE PLEIN AIR				CULTURES HORTICOLES SOUS VERRE			CULTURES FRUITIERES DE PLEIN AIR		
		LEGUMES DE PLEIN CHAMP	LEGUMES EN MARAI-CHAGE	FRAISES HORTICOLES ET LEGUMES	SEMENCES	SEMENCES DE LEGUMES	PLANTS DE LEGUMES	LEGUMES	FRAISES PLANTATIONS	PETITS FRUITS	FRUITIERES
MIQUE UTILISEE	HA- A	HA- A	HA- A	HA- A	M2	M2	M2	M2	HA- A	HA- A	

* MODELE 1BIS AVEC MODELE 1 CORRESPONDANT *

11A

0,01 < 50 A	3									
0,5 < 1 HA	18		15							
1 < 3 HA	6.79	48	46	6				300		
3 < 5 HA	24.58	72	1.21					1400	80	
5 < 10 HA	103.02	94	2.81	10	200			5500	1000	1.22
10 < 15 HA	97.82	50	98							1.55
15 < 20 HA	67.24		1.05							7.75
20 < 30 HA	102.62	2.00		50						7.50
30 < 40 HA	102.30									2.00
40 < 50 HA	153.96		20							
50 < 100 HA	1083.58	6.00								17.24
100 < 150 HA	781.67	8.12	3.00							17.68
150 & + HA	822.41									1.00
TOT. HA	3346.20	18.76	9.86	66	200			6900	1300	56.74

11B

0,01 < 50 A	21.10	12.50	2.39	6.27	4082	39064	476001	33770	37	6
0,5 < 1 HA	99.84	92.29	12.15	8.31	3206	50413	2775464	122995	2.17	40
1 < 3 HA	716.79	382.82	59.04	12.72	18270	147573	4227559	453983	11.24	2.95
3 < 5 HA	706.49	176.94	32.23	1.52	2000	28089	448230	114500	5.64	57
5 < 10 HA	982.98	176.11	29.48	3.46	980	13400	233202	98788	5.86	55
10 < 15 HA	434.13	38.14	5.99			2400	20300	15900	4.40	
15 < 20 HA	224.46	15.95	1.24		200		10000			
20 < 30 HA	364.39	16.20	50						69	
30 < 40 HA	258.85	12.00								
40 < 50 HA	195.46								3.00	
50 < 100 HA	537.60									
100 < 150 HA	264.60									
150 & + HA	143.00									
TOT. HA	4949.69	922.95	143.02	32.28	28738	280939	8190756	839936	33.37	4.53

11T

0,5 < 1 HA	29	10	8							
1 < 3 HA	12.01	37	56	12				300	1500	60
3 < 5 HA	30.45	1.00	53					1000		34
5 < 10 HA	118.57	70	90				100	1000		1.03
10 < 15 HA	80.89		1.22						2700	1.14
15 < 20 HA	96.20		10							
20 < 30 HA	179.51									
30 < 40 HA	215.53	2.50								2.00
40 < 50 HA	148.96	4.30								43
50 < 100 HA	1529.33	11.00								4.75
100 < 150 HA	569.53									3.50
150 & + HA	154.80									
TOT. HA	3136.07	19.97	3.39	12		100	2300	4200	13.79	14

RECENSEMENT AGRICOLE ET HORTICOLE 1-12-77

NIVEAU: ROYAUME

290.

TABLEAU 22 REPARTITION DES EXPLOITATIONS SELON LES CLASSES DE GRANDEUR ET LES CLASSES D'ORIENTATION TECHNICO-ECONOMIQUE POUR CULTURES, CHEPTEL ET MAIN-D'OEUVRE (CATEGORIE 1 : ACT. DU CHEF D'EXPLOIT. = 75 % ET PLUS ET NBRE D'U.T.A. = 1 ET PLUS) (suite)

CLASSES D'ORIENTATION TECHNICO-ECONOMIQUE	TAILLE	CULTURES HORTICOLES DE PLEIN AIR				CULTURES HORTICOLES SOUS VERRE				CULTURES FRUITIERES DE PLEIN AIR	
		LEGUMES DE PLEIN CHAMP	LEGUMES MARAI-CHAGE	FRAISES	SEMENCES	SEMENCES	PLANTS	LEGUMES	FRAISES	PLANTATIONS	PETITS FRUITS
		HA- A	HA- A	HA- A	HA- A	M2	M2	M2	M2	HA- A	HA- A
* MODELE 1BIS AVEC MODELE 1 CORRESPONDANT *											
12											
	0,01 < 50 A	40		14		50	1480				30
	0,5 < 1 HA	93	87	51	16	200	12000	1200	1.24		74
	1 < 3 HA	4.94	1.74	1.57		700	10750	20400	12.77		25
	3 < 5 HA	8.89	1.93	1.73			13880	4000	16.29		30
	5 < 10 HA	16.63	3.38	7.53			7900	11500	31.35		66
	10 < 15 HA	10.50	70	85				13600	26.12		10
	15 < 20 HA	3.40					280		10.85		
	20 < 30 HA								12.11		
	30 < 40 HA								8.01		
	40 < 50 HA	1.61				100					
	50 < 100 HA	42.35							66.19		
	100 < 150 HA	12.93							18.93		
	150 & + HA	4.50							23.66		
	TOT. HA	107.08	8.62	12.33	16	1050	46290	50700	227.52		2.35
13											
	0,01 < 50 A	16				200					
	0,5 < 1 HA	1.77	26	3			900				
	1 < 3 HA	24.99	3.79	91	5	1100	9530	5000	35		8
	3 < 5 HA	85.77	8.74	2.33	12	700	38300	2700	55		46
	5 < 10 HA	253.52	14.89	3.03		716	31100	8400	2.45		1.22
	10 < 15 HA	277.54	14.56	1.89	17	500	4800	3000	2.98		
	15 < 20 HA	254.84		20				3000	1.93		30
	20 < 30 HA	456.40		30	36				5.58		
	30 < 40 HA	561.36	7.50						6.90		
	40 < 50 HA	383.45							2.00		
	50 < 100 HA	1354.99	11.80	44					3.00		
	100 < 150 HA	374.33									
	150 & + HA	46.90									
	TOT. HA	4076.02	61.54	9.13	70	3216	84630	22100	25.74		2.06
14											
	0,01 < 50 A			7							
	0,5 < 1 HA		20	27			3700				20
	1 < 3 HA	6.78	4.09	61		800	12500	3600			5
	3 < 5 HA	12.71	2.44	1.20			3600	4700			20
	5 < 10 HA	96.78	3.83	2.72	30	100	8000		80		
	10 < 15 HA	177.69		1.42			1500	1000	9.54		40
	15 < 20 HA	150.54			42	7000	2000		2.67		
	20 < 30 HA	155.91							12.98		
	30 < 40 HA	97.73							4.75		
	40 < 50 HA	68.50							50		
	50 < 100 HA	104.91							2.00		
	100 < 150 HA	22.36									
	TOT. HA	893.91	10.56	6.29	72	7900	31300	9300	33.24		85

RECENSEMENT AGRICOLE ET HORTICOLE 1-12-77

NIVEAU: ROYAUME

TABLEAU 22 REPARTITION DES EXPLOITATIONS SELON LES CLASSES DE GRANDEUR ET LES CLASSES D'ORIENTATION TECHNICO-ECONOMIQUE POUR CULTURES, CHEPTEL ET MAIN-D'OEUVRE (CATEGORIE 1 : ACT. DU CHEF D'EXPLOIT. = 75 % ET PLUS ET NBRE D'U.T.A. = 1 ET PLUS) (suite)

CLASSES	TAILLE	CULTURES HORTICOLES DE PLEIN AIR				CULTURES HORTICOLES SOUS VERRE				CULTURES FRUITIERES	
		LEGUMES DE PLEIN CHAMP	LEGUMES EN MARAI-CHAGE	FRAISES	SEMENCES	SEMENCES	PLANTS	LEGUMES	FRAISES	PLANTATIONS	PETITS FRUITS
D'ORIENTATION	TECHNICO-ECONOMIQUE	HA- A	HA- A	HA- A	HA- A	M2	M2	M2	M2	HA- A	HA- A
* MODELE 1BIS AVEC MODELE 1 CORRESPONDANT *											
22C											
	0,01 < 50 A			12				280		2.39	14
	0,5 < 1 HA			5						7.55	13
	1 < 3 HA	1.46	16	2.70		50	2560	6700	202.20	3.51	
	3 < 5 HA	6.13	10	8.32		200	3200	2703	544.56	7.67	
	5 < 10 HA	10.48	1.66	12.45	8		12300	16100	2009.41	4.31	
	10 < 15 HA	9.28	50	4.73			3000	10100	1444.94	9.33	
	15 < 20 HA	1.65					8000	3900	639.54	30	
	20 < 30 HA	1.25		2.03				1400	544.57		
	30 < 40 HA								186.20		
	40 < 50 HA								104.44		
	50 < 100 HA								247.10		
	100 < 150 HA	3.00							44.50		
	TOT. HA	33.25	2.42	30.40	8	250	29340	40903	5977.40	25.39	
22D											
	0,01 < 50 A	1.36	7				35583	680			
	0,5 < 1 HA	1.60					1628				
	1 < 3 HA	3.88					7598				
	3 < 5 HA						700				
	TOT. HA	6.84	7				45509	680			
22T											
	0,5 < 1 HA		15	12					45	40	
	1 < 3 HA	50	2	25	5	100		1390	1.17	1.06	
	3 < 5 HA	3		1.98					75		
	5 < 10 HA	20		75				1500	3.12		
	15 < 20 HA								7		
	20 < 30 HA	9.00							80		
	40 < 50 HA								24.81		
	100 < 150 HA			6.00					29.00		
	TOT. HA	9.73	17	9.10	5	100		2890	60.17	1.46	
21											
	0,01 < 50 A		2	5	5		8312	600		26	
	0,5 < 1 HA	1.49		47	20		3464		1.05	34	
	1 < 3 HA	6.58	30	1.71		100	4040	4500	10.81	56	
	3 < 5 HA	2.71	80	3.66			9400	11700	30.93	1.47	
	5 < 10 HA	11.89	95	1.15			5140	7900	45.49	70	
	10 < 15 HA	1.25	3.30	59					34.27		
	15 < 20 HA	15.40							36.08		
	20 < 30 HA	10.40		10					55.94		
	30 < 40 HA								13.05		
	40 < 50 HA								19.31		
	50 < 100 HA	8.88							64.74		
	100 < 150 HA	17.70							14.90		
	TOT. HA	76.30	5.37	7.73	25	100	30356	24700	326.57	3.33	

NIVEAU: ROYAUME

TABLEAU 22 REPARTITION DES EXPLOITATIONS SELON LES CLASSES DE GRANDEUR ET LES CLASSES D'ORIENTATION TECHNICO-ECONOMIQUE POUR CULTURES, CHEPTEL ET MAIN-D'OEUVRE (CATEGORIE 1 : ACT. DU CHEF D'EXPLOIT. = 75 % ET PLUS ET NBRE D'U.T.A. = 1 ET PLUS) (suite)

CLASSES	TAILLE	CULTURES HORTICOLES DE PLEIN AIR				CULTURES HORTICOLES SOUS VERRE				CULTURES FRUITIERES		
		DE PLEIN	EN	FRAISES	SEMENCES	HORTICO-	SEMENCES	PLANTS	LEGUMES	FRAISES	PLANTA-	PETITS
ORIENTA-	SELON LA	LEGUMES	LEGUMES	FRAISES	SEMENCES	HORTICO-	SEMENCES	PLANTS	LEGUMES	FRAISES	PLANTA-	PETITS
TION	SUPER-	CHAMP	MARAI-	LES ET	DE	DE	DE	DE	DE	TIONS	FRUITS	
TECHNICO-	AGRICOLE	CHAGE	PLANTS DE	LEGUMES	LEGUMES	LEGUMES	LEGUMES	LEGUMES	LEGUMES	FRUITIE-	FRUITS	
ECONO-	UTILISEE	HA- A	HA- A	HA- A	HA- A	M2	M2	M2	M2	RES	FRUITS	
MIQUE												

* MODELE IPIS AVEC MODELE 1 CORRESPONDANT *

23	0,5 < 1 HA									57		
	1 < 3 HA	10		7				420		7.91		5
	3 < 5 HA			16						17.11		10
	5 < 10 HA	15		20					2000	103.39		18
	10 < 15 HA	1.60		55					1500	110.72		22
	15 < 20 HA									124.78		
	20 < 30 HA			49						194.19		
	30 < 40 HA									38.43		
	40 < 50 HA									30.10		
	50 < 100 HA									52.55		
	TOT. HA	1.85		1.47				420	3500	679.75		55
24	0,01 < 50 A									30		
	1 < 3 HA			28					100	7.17		5
	3 < 5 HA			55					1000	22.79		
	5 < 10 HA	15		36						105.07		
	10 < 15 HA			1.35						129.45		
	15 < 20 HA	1.40		10						76.29		
	20 < 30 HA			10						57.79		
	40 < 50 HA									7.00		
	TOT. HA	1.55		2.74					1100	405.86		5
33F1	1 < 3 HA	4.40	5	24						50		
	3 < 5 HA	17.87	81	29	4			1800		86		9
	5 < 10 HA	68.94	3.61	5.01	3			6100	3800	7.19		8
	10 < 15 HA	66.48	3.48	4.92				3800	7700	26.95		
	15 < 20 HA	56.19	1.17	2.93					2500	36.62		
	20 < 30 HA	49.52	1.13	2.74				6312		41.32		30
	30 < 40 HA	17.15								16.54		
	40 < 50 HA	2.50		1.00						7.00		
	50 < 100 HA	2.57										
	TOT. HA	285.62	10.25	17.13	7			18012	14000	136.98		47

RECENSEMENT AGRICOLE ET HORTICOLE 1-12-77

NIVEAU: ROYAUME

TABLEAU 22 REPARTITION DES EXPLOITATIONS SELON LES CLASSES DE GRANDEUR ET LES CLASSES D'ORIENTATION TECHNICO-ECONOMIQUE POUR CULTURES, CHEPTEL ET MAIN-D'OEUVRE (CATEGORIE 1 : ACT. DU CHEF D'EXPLOIT. = 75 % ET PLUS ET NBRE D'U.T.A. = 1 ET PLUS) (suite)

CLASSES	TAILLE	CULTURES HORTICOLES DE PLEIN AIR				CULTURES HORTICOLES SOUS VERRE				CULTURES FRUITIERES DE PLEIN AIR	
		LEGUMES	LEGUMES	FRAISES	SEMENCES	SEMENCES	PLANTS	LEGUMES	FRAISES	PLANTA-	PETITS
D'ORIENTA-	TION	CHAMP	MARAI-	FRUITI-	FRUITI-	FRUITI-	FRUITI-	FRUITI-	FRUITI-	FRUITI-	FRUITI-
0,01 < 50 A											
0,5 < 1 HA											
1 < 3 HA											
3 < 5 HA											
5 < 10 HA											
10 < 15 HA											
15 < 20 HA											
20 < 30 HA											
30 < 40 HA											
40 < 50 HA											
50 < 100 HA											
TOT. HA											

* MODELE 1BIS AVEC MODELE 1 CORRESPONDANT *

33F2

0,01 < 50 A	10										
0,5 < 1 HA	36		18								
1 < 3 HA	3.23	4	16				200			19	
3 < 5 HA	3.17	54	68					100	1.72	5	
5 < 10 HA	26.76	65	93				1100	1100	1.41	5	
10 < 15 HA	21.11	29	42				6200	1500	3.29		
15 < 20 HA	12.72	10	15								
20 < 30 HA	14.55	15	15			50			2.50		
30 < 40 HA	6.20										
40 < 50 HA	5.22										
50 < 100 HA	18.01								1.00		
TOT. HA	111.43	1.77	2.67			50	7500	2700	9.92	29	

33F3

1 < 3 HA	2.68	10	10							5	
3 < 5 HA	11.76	84	1.40	2			120		1.71	9	
5 < 10 HA	97.44	4.00	4.83	1			480	700	8.96	45	
10 < 15 HA	88.91	4.00	2.91				2354	500	8.40	61	
15 < 20 HA	69.89	2.23	1.10				1000	1800	13.66		
20 < 30 HA	95.21		1.38						12.43		
30 < 40 HA	58.35		20						5.55	35	
40 < 50 HA	12.88								15		
50 < 100 HA	32.90								64		
100 < 150 HA	8.00										
TOT. HA	478.02	11.17	11.92	3			3954	3000	51.55	1.50	

33G

5 < 10 HA			24								
TOT. HA			24								

33T

0,01 < 50 A		4									
1 < 3 HA	33										
5 < 10 HA		20									
TOT. HA	33	24									

RECENSEMENT AGRICOLE ET HORTICOLE 1-12-77

NIVEAU: ROYAUME

294, -

TABLEAU 22 REPARTITION DES EXPLOITATIONS SELON LES CLASSES DE GRANDEUR ET LES CLASSES D'ORIENTATION TECHNICO-ECONOMIQUE POUR CULTURES, CHEPTEL ET MAIN-D'OEUVRE (CATEGORIE 1 : ACT. DU CHEF D'EXPLOIT. = 75 % ET PLUS ET NBRE D'U.T.A. = 1 ET PLUS) (suite)

CLASSES	TAILLE	CULTURES HORTICOLES DE PLEIN AIR				CULTURES HORTICOLES SOUS VERRE				CULTURES FRUITIERES				
		DE PLEIN	EN	FRAISES	SEMENCES	SEMENCES	PLANTS	LEGUMES	FRAISES	PLANTA-	PETITS			
ORIENTA-	TECHNICO-	CHAMP	MARAI-	CHAGE	PLANTS DE	LEGUMES	LEGUMES			FRUITIE-	RES			
ION	ICIE				HA- A	HA- A	HA- A	HA- A	M2	M2	M2	M2	HA- A	HA- A

* MODELE IBIS AVEC MODELE 1 CORRESPONDANT *

31	0,01 < 50 A	10												
	0,5 < 1 HA	35												
	1 < 3 HA	12.99	1.59	1.80			480	4520	600	30	2			
	3 < 5 HA	66.07	4.27	3.34	10		400	6100	500	1.08	20			
	5 < 10 HA	291.31	12.49	6.16	36	120	600	22400	13600	6.58	36			
	10 < 15 HA	387.95	4.05	4.20	30		600	9400	10800	4.82	13			
	15 < 20 HA	354.94	4.42	2.82	27			4200	5000	11.08	50			
	20 < 30 HA	534.49	6.33	62						11.04				
	30 < 40 HA	340.32	2.00	32						19.98	20			
	40 < 50 HA	272.29								11.60				
	50 < 100 HA	587.72								10.24				
	100 < 150 HA	113.85												
	150 & + HA	4.50												
	TOT. HA	2966.88	35.15	19.26	1.03	120	2080	46620	30500	76.72	1.41			
32	0,01 < 50 A												38	
	0,5 < 1 HA												48	
	1 < 3 HA	99		14									3.82	1.30
	3 < 5 HA	10		55				700		10.57	32			
	5 < 10 HA	1.05		73						48.95				
	10 < 15 HA			20						82.17				
	15 < 20 HA			9						76.76				
	20 < 30 HA									65.89				
	30 < 40 HA									43.09				
	40 < 50 HA									10.16				
	50 < 100 HA									22.49				
	150 & + HA									22.50				
	TOT. HA	2.14		1.71				700		387.26	1.62			
34	0,5 < 1 HA	6		2										
	1 < 3 HA	17		10									50	
	3 < 5 HA	8.62		83						55				
	5 < 10 HA	89.25	2.25	3.58	10			150	3600	15.67	11			
	10 < 15 HA	113.98	2.76	6.73				21	5070	3000	32.18	97		
	15 < 20 HA	126.22	36	2.87	17			7940	1600	26.47				
	20 < 30 HA	101.86	1.70	2.82					2400	29.97				
	30 < 40 HA	18.10	93	20						6.59	10			
	40 < 50 HA	7.19								2.05				
	50 < 100 HA	3.00												
	TOT. HA	468.45	8.83	17.10	27		21	13160	10600	113.98	1.18			

NIVEAU: ROYAUME

TABLEAU 22 REPARTITION DES EXPLOITATIONS SELON LES CLASSES DE GRANDEUR ET LES CLASSES D'ORIENTATION TECHNICO-ECONOMIQUE POUR CULTURES, CHEPTEL ET MAIN-D'OEUVRE (CATEGORIE 1 : ACT. DU CHEF D'EXPLOIT. = 75 % ET PLUS ET NBRE D'U.T.A. = 1 ET PLUS) (suite)

CLASSES D'ORIENTATION TECHNICO-ECONOMIQUE	TAILLE SELON LA SUPERFICIE AGRICOLE UTILISEE	CULTURES HORTICOLES DE PLEIN AIR				CULTURES HORTICOLES SOUS VERRE				CULTURES FRUITIERES DE PLEIN AIR	
		LEGUMES DE PLEIN CHAMP	LEGUMES EN MARAI-CHAGE	FRAISES	SEMENCES HORTICOLES LES ET DE PLANTS DE LEGUMES	SEMENCES DE LEGUMES	PLANTS DE LEGUMES	LEGUMES	FRAISES	PLANTATIONS FRUITIERES	PETITS FRUITS
		HA- A1	HA- A1	HA- A1	HA- A1	M2	M2	M2	M2	HA- A1	HA- A1

* MODELE IBIS AVEC MODELE 1 CORRESPONDANT *

44H

0,01 < 50 A	53		26	5		4100	1700	60			
0,5 < 1 HA	2.94	1.58	1.35			7000	4500	1.24	50		
1 < 3 HA	44.34	11.68	8.57	5	72	20640	35300	19.53	1.10		
3 < 5 HA	107.81	5.70	6.30	43		25400	6900	34.94	28		
5 < 10 HA	659.17	20.95	12.47	63	4420	14520	17000	70.04	23		
10 < 15 HA	513.56	17.70	4.35	13		3000	4800	59.94	14		
15 < 20 HA	422.70	10.40	1.94	1.40	500	3000		36.45			
20 < 30 HA	205.36	3.50	2.00	34				21.04	63		
30 < 40 HA	63.98							1.30			
40 < 50 HA	33.05							4.90			
50 < 100 HA	49.00		67					70	1.09		
TOT. HA	2102.44	71.51	37.91	3.03	4992	77660	70200	250.68	3.97		

44K

0,01 < 50 A	51		45			3000	1900	44	14		
0,5 < 1 HA	2.92		2.22			2600	2600	2.47	7		
1 < 3 HA	6.85	2.22	3.58			7600	13200	11.07	98		
3 < 5 HA	21.79	2.90	1.97				10300	26.22			
5 < 10 HA	79.03	5.54	2.34	10	200	4700	3700	24.25	1.12		
10 < 15 HA	38.56	83	50					17.80			
15 < 20 HA	21.90							1.87			
20 < 30 HA	10.30										
30 < 40 HA	7.20										
TOT. HA	189.06	11.49	11.06	10	200	17900	31700	84.12	2.31		

44T

0,5 < 1 HA			10								
1 < 3 HA	1.45										
3 < 5 HA		50				45		1.76			
5 < 10 HA	13.14	5	6	18				2.77			
10 < 15 HA	9.14						500				
15 < 20 HA	35.39										
20 < 30 HA	1.00										
TOT. HA	60.12	55	16	18		45	500	4.53			

NIVEAU: ROYAUME

TABLEAU 22 REPARTITION DES EXPLOITATIONS SELON LES CLASSES DE GRANDEUR ET LES CLASSES D'ORIENTATION TECHNICO-ECONOMIQUE POUR CULTURES, CHEPTEL ET MAIN-D'OEUVRE (CATEGORIE 1 : ACT. DU CHEF D'EXPLOIT. = 75 % ET PLUS ET NBRE D'U.T.A. = 1 ET PLUS) (suite)

CLASSES D'ORIENTATION TECHNICO-ECONOMIQUE	TAILLE	CULTURES HORTICOLES DE PLEIN AIR				CULTURES HORTICOLES SOUS VERRE			CULTURES FRUITIERES DE PLEIN AIR		
		LEGUMES DE PLEIN CHAMP	LEGUMES MARAI-CHAGE	FRAISES	SEMENCES HORTICOLES	SEMENCES	PLANTS	LEGUMES	FRAISES	PLANTATIONS	PETITS FRUITS
UTILISEE		HA- A	HA- A	HA- A	HA- A	M2	M2	M2	M2	HA- A	HA- A

* MODELE 1BIS AVEC MODELE 1 CORRESPONDANT *

41	0,01 < 50 A	19	9					2880			
	0,5 < 1 HA	1.06		8		400				10	
	1 < 3 HA	6.23	1.73	1.26				7800	3900	60	
	3 < 5 HA	23.16	2.98	1.58			1600	4500	10700	2.33	
	5 < 10 HA	225.02	14.87	2.49	79	200		6400	9005	6.96	50
	10 < 15 HA	242.43	1.20	3.20				7500		11.97	10
	15 < 20 HA	219.55	1.65		15					12.43	
	20 < 30 HA	203.31	6.80	6						7.86	
	30 < 40 HA	100.50								8.05	1.00
	40 < 50 HA	49.21		18						1.85	
	50 < 100 HA	39.59									
	100 < 150 HA	21.50									
	TOT. HA	1131.75	29.32	8.85	94	2200	29080	23605	52.15	1.60	
42	1 < 3 HA	5								3.51	12
	3 < 5 HA			27						39.71	
	5 < 10 HA	2.60		1.68				400		104.31	75
	10 < 15 HA	5.60		18						74.58	34
	15 < 20 HA	4.20								19.95	
	20 < 30 HA									22.75	
	30 < 40 HA									29.29	
	50 < 100 HA									29.50	
	TOT. HA	12.45		2.13				400	323.60	1.21	
43	0,5 < 1 HA	10									
	1 < 3 HA	1.84	15	77						2.11	
	3 < 5 HA	15.01	10	1.64				2415		3.76	
	5 < 10 HA	157.00	3.20	4.97	3			7150	6000	18.57	36
	10 < 15 HA	265.52	5.09	5.25	20			3000	3000	24.33	
	15 < 20 HA	201.05	80	2.20	20					16.98	
	20 < 30 HA	146.71	1.45	1.00				600	2000	27.39	
	30 < 40 HA	24.79		30						3.95	
	40 < 50 HA	15.98								3.70	
	50 < 100 HA	16.00									
	TOT. HA	844.00	10.79	16.13	43		13165	11000	100.79	36	

NIVEAU: ROYAUME

TABLEAU 22 REPARTITION DES EXPLOITATIONS SELON LES CLASSES DE GRANDEUR ET LES CLASSES D'ORIENTATION TECHNICO-ECONOMIQUE POUR CULTURES, CHEPTEL ET MAIN-D'OEUVRE (CATEGORIE 1 : ACT. DU CHEF D'EXPLOIT. = 75 % ET PLUS ET NBRE D'U.T.A. = 1 ET PLUS) (suite)

CLASSES D'ORIENTATION TECHNICO-ECONOMIQUE	TAILLE	CULTURES HORTICOLES DE PLEIN AIR				CULTURES HORTICOLES SOUS VERRE			CULTURES FRUITIERES DE PLEIN AIR		
		LEGUMES DE PLEIN CHAMP	LEGUMES EN MARAI-CHAGE	FRAISES LES ET PLANTS DE LEGUMES	SEMENCES	SEMENCES PLANTS	LEGUMES	FRAISES	PLANTS	PETITS FRUITS	
		HA- A1	HA- A1	HA- A1	HA- A1	M2	M2	M2	M2	HA- A1	HA- A1

* MODELE IBIS AVEC MODELE 1 CORRESPONDANT *

55

1 < 3 HA											65
3 < 5 HA											95
5 < 10 HA				22							6.07
10 < 15 HA				8							9.81
15 < 20 HA											25.25
20 < 30 HA											18.87
30 < 40 HA											4.37
40 < 50 HA											20.31
TOT. HA				30							86.28
TOT.											
0,01 < 50 A	24.48	12.72	3.48	6.37	4082	39314	531636	38650	4.48	90	
0,5 < 1 HA	113.89	95.45	17.78	8.67	3206	51013	2806756	131295	17.32	2.78	
1 < 3 HA	870.37	411.33	84.88	13.05	18270	150975	4316017	550473	296.86	12.41	
3 < 5 HA	1153.12	212.14	72.70	2.23	2000	30989	560790	169803	765.92	11.80	
5 < 10 HA	3305.08	270.27	107.09	6.17	1300	19736	367142	206093	2630.92	11.63	
10 < 15 HA	2843.94	97.10	52.51	80		3521	69924	79600	2121.35	12.34	
15 < 20 HA	2339.88	37.08	16.79	2.61	200	7500	36420	17800	1177.48	1.10	
20 < 30 HA	2641.79	39.26	14.29	1.20		50	6912	5800	1153.21	93	
30 < 40 HA	1872.36	24.93	1.02						400.05	1.65	
40 < 50 HA	1350.26	4.30	1.38			100			253.31		
50 < 100 HA	5410.43	28.80	1.11						522.14	2.09	
100 < 150 HA	2189.47	8.12	9.00						128.51		
150 & + HA	1176.11								47.16		
TOT. HA	25291.18	1241.50	382.03	41.10	29058	303198	8695597	1199514	9518.71	57.63	

RECENSEMENT AGRICOLE ET HORTICOLE 1-12-77

NIVEAU: ROYAUME

208 - 1

TABLEAU 22 REPARTITION DES EXPLOITATIONS SELON LES CLASSES DE GRANDEUR ET LES CLASSES D'ORIENTATION TECHNICO-ECONOMIQUE POUR CULTURES, CHEPTEL ET MAIN-D'OEUVRE (CATEGORIE 1 : ACT. DU CHEF D'EXPLOIT. = 75 % ET PLUS ET NBRE D'U.T.A. = 1 ET PLUS) (suite)

CLASSES D'ORIENTATION TECHNICO-ECONOMIQUE	TAILLE	CULTURES FRUITIERES SOUS VERRE	AUTRES	VACHES	POUR LA SPECULATION	AUTRES BOVIDES	TRUIES	PORCS	POULES	POULETS	MAIN-D'OEUVRE EN U.T.A.	VOLUME TOTAL DE TRAVAIL
MIQUE	UTILISEE	RAISINS	AUTRES FRUITS	CABLES	VEAU AU PIS	50 KG ET PLUS	GRAIS DE	DEUSES	CHAIR	PERMANENTE	FAMILIALE	NON FAMILIALE
		M2	M2	HA-A							TOTALE	SAISONNIERE

* MODELE 1BIS AVEC MODELE 1 CORRESPONDANT *

11A

0,01 < 50 A											8	15.1	
0,5 < 1 HA			1.59						19		30	54.2	
1 < 3 HA			5.84	2		10			3	203	10	111	138.6
3 < 5 HA			44.40	7	4	38	14	16	469	4	184	222.9	
5 < 10 HA	760		229.90	56	11	311	198	44	1098	107	377	441.2	
10 < 15 HA	560		171.40	81	39	442	245	23	868	118	286	320.1	
15 < 20 HA	2400		181.82	74	30	571	355	74	743	105	245	272.1	
20 < 30 HA	280		239.93	102	161	1090	480	52	870	222	301	308.5	
30 < 40 HA			281.26	140	196	1633	133	19	980	188	209	207.7	
40 < 50 HA			271.25	110	276	1792	232	37	633	286	206	216.1	
50 < 100 HA			964.60	364	1391	6048	1224	262	3275	915	710	712.4	
100 < 150 HA			487.31	290	1014	4133	314	88	562	402	328	330.1	
150 & + HA			449.10	124	384	1566	106	131	312	42	223	226.2	
TOT. HA	4000		3328.40	1350	3506	17634	3301	749	10032	2399	3218	3465.2	

11B

0,01 < 50 A	5443		250.71	1		6		4	450	99	2029	2336.8
0,5 < 1 HA	3898	900	457.93	1		36	3	10	939	222	2627	2976.3
1 < 3 HA	3390		468.33	52	21	481	6	35	2311	144	3812	4261.7
3 < 5 HA	700		78.05	64	19	475	14	77	1564	3548	1042	1190.8
5 < 10 HA	100		40.09	118	24	763	83	86	1718	71	849	992.6
10 < 15 HA	100		15.38	48	18	309	35	32	294	20	212	222.0
15 < 20 HA			13.66	85	12	163	96	3	100	1	54	61.4
20 < 30 HA			30.24	31	53	271	41	12	134	43	56	63.6
30 < 40 HA			11.22	7	13	163	47		73	1	56	47.1
40 < 50 HA			4.70	12	19	112	4	6			17	17.7
50 < 100 HA			37.05	16	63	201	65	60	55		54	60.0
100 < 150 HA			34.00		32	134			101	12	19	21.1
150 & + HA					20	47					6	8.0
TOT. HA	13631	900	1441.36	435	294	3161	394	325	7739	4161	10833	12259.1

11T

0,5 < 1 HA									46		4	5.0
1 < 3 HA	896		1	4		17	1	6	175		40	50.0
3 < 5 HA	420		1.10	10	6	55		10	275		50	62.5
5 < 10 HA	1260		8.99	46	6	295	15	36	579	65	114	139.5
10 < 15 HA			4.56	37	20	216	26	8	328	2	55	63.0
15 < 20 HA			4.70	34	6	211	94	13	149		38	37.5
20 < 30 HA			26.35	83	62	462	202	14	89	30	58	63.1
30 < 40 HA			29.38	101	61	637	133	4	223	44	54	56.7
40 < 50 HA			21.69	84	62	459	119	18	252	40	31	34.1
50 < 100 HA			168.38	904	964	4495	492	91	1068	435	219	229.8
100 < 150 HA			39.60	258	526	1772	121	5	245	101	67	76.3
150 & + HA			211.50		73	255		10	10	7001	13	13.3
TOT. HA	2576		516.26	1561	1786	8874	1203	215	3439	7718	743	830.8

NIVEAU: ROYAUME

TABLEAU 22 REPARTITION DES EXPLOITATIONS SELON LES CLASSES DE GRANDEUR ET LES CLASSES D'ORIENTATION TECHNICO-ECONOMIQUE POUR CULTURES, CHEPTEL ET MAIN-D'OEUVRE (CATEGORIE 1 : ACT. DU CHEF D'EXPLOIT. = 75 % ET PLUS ET NBRE D'U.T.A. = 1 ET PLUS) (suite)

CLASSES D'ORIENTATION TECHNICO-ECONOMIQUE	TAILLE SELON LA CATEGORIE	CULTURES FRUITIERS		VACHES		TRUIES		POURCS		POULETS		MAIN-D'OEUVRE EN U.T.A.	VOLUME TOT. DE TRAVAIL EN U.T.A.
		Sous verre	Autres	Pour la production de lait	Autres	Pour la production de viande	Autres	Pour la production de viande	Poules	Poulets			
12	0,01 < 50 A	5284	2.46							33		29	24.6
	0,5 < 1 HA	6920	2.36							32		15	33.4
	1 < 3 HA	6450	15.90	3		5		2	60			48	56.1
	3 < 5 HA	5020	7.43			5		2	26	20		33	41.0
	5 < 10 HA	10248	7.90	9	4	45	17	8	149			50	58.7
	10 < 15 HA			8	1	28	16		29	1		21	19.4
	15 < 20 HA	2100		3		16	32	1	50			8	9.4
	20 < 30 HA			2		9	49		19			4	6.7
	30 < 40 HA					11	43	1	5			4	4.2
	40 < 50 HA		2.10				15					1	2.6
	50 < 100 HA					24	144	42	6	25	52	16	14.9
	100 < 150 HA						34	34	20	21		7	7.7
	150 & + HA											3	3.0
	TOT. HA	36022	38.15	25	49	384	161	39	477	73	239	281.7	
13	0,01 < 50 A		8			1			7			2	5.2
	0,5 < 1 HA		23			8		1	46	90		7	14.6
	1 < 3 HA		2.72	48	5	235	5	4	205	10		86	97.2
	3 < 5 HA		17.83	230	30	800	44	43	1031	97		225	245.7
	5 < 10 HA		72.40	840	158	2751	389	162	2430	109		501	555.7
	10 < 15 HA		98.87	1361	195	3917	1033	91	3053	128		445	481.6
	15 < 20 HA		164.25	1970	250	5256	1432	245	2933	401		501	524.1
	20 < 30 HA		329.17	4142	788	11759	2875	530	4708	967		847	868.6
	30 < 40 HA		292.72	4009	966	11757	2355	363	4731	1110		622	665.3
	40 < 50 HA		278.94	2967	684	8253	1188	151	2330	565		406	405.2
	50 < 100 HA	140	641.72	7368	3099	23347	2655	431	4154	1218		879	912.0
	100 < 150 HA		146.00	1173	1473	6015	376	76	920	115		175	184.1
	150 & + HA		20.50	406	241	1187	23	212	85	15		31	38.6
	TOT. HA	140	2065.43	24514	7889	75286	12375	2309	26633	4825	4727	4997.9	
14	0,01 < 50 A								32	6		1	2.0
	0,5 < 1 HA		70					1	2	582		4	8.7
	1 < 3 HA		61	3	4	38	60	29	311	1023		31	40.0
	3 < 5 HA		5.22	19	1	52	139	66	422	140		40	45.0
	5 < 10 HA		46.37	85	7	445	1006	315	737	121		146	163.5
	10 < 15 HA		57.47	167	77	838	1958	225	671	113		167	184.4
	15 < 20 HA		65.03	202	55	941	1844	542	697	167		153	167.9
	20 < 30 HA		138.37	290	168	1439	3057	672	1140	209		194	282.3
	30 < 40 HA		65.73	167	113	806	1913	667	413	136		114	111.2
	40 < 50 HA		90.11	82	147	720	1563	572	167	117		74	82.8
	50 < 100 HA		100.10	113	236	987	1763	997	1781	181		101	103.0
	100 < 150 HA		12.00	57		245	87	390	35			12	12.0
	150 & + HA			35		84	53	94	20			2	2.8
	TOT. HA		581.71	1220	808	6595	13444	4571	7008	2213	1039	1125.6	

* MODELE IBIS AVEC MODELE 1 CORRESPONDANT *

RECENSEMENT AGRICOLE ET HORTICOLE 1-12-77

NIVEAU: ROYAUME

300-1

TABLEAU 22 REPARTITION DES EXPLOITATIONS SELON LES CLASSES DE GRANDEUR ET LES CLASSES D'ORIENTATION TECHNICO-ECONOMIQUE POUR CULTURES, CHEPTEL ET MAIN-D'OEUVRE (CATEGORIE 1 : ACT. DU CHEF D'EXPLOIT. = 75 % ET PLUS ET NBRE D'U.T.A. = 1 ET PLUS) (suite)

CLASSES D'ORIENTATION TECHNICO-ECONOMIQUE	TAILLE (HA)	CULTURES FRUITIERS SOUS VERRE		AUTRES CULTURES	VACHES		TRUIES	PORCS	POULES	POULETS	MAIN-D'OEUVRE PERMANENTE	VOLUME TOTAL DE TRAVAIL EN U.T.A. : MAIN-D'OEUVRE FAMILIALE, NON FAMILIALE, SAISONNIERE
		RAISINS	AUTRES FRUITS		HA-A	HA-A						

* MODELE 1BIS AVEC MODELE 1 CORRESPONDANT *

22C

0,01 < 50 A	840	1600									5	9.2
0,5 < 1 HA									10		8	13.0
1 < 3 HA	1050	4500	1.43	1	1	17	15		134	10	115	147.3
3 < 5 HA		4840	3.85	8		26	57	9	89		197	227.9
5 < 10 HA			5.05	52	30	149	207	92	629	50	459	516.1
10 < 15 HA			4.68	19	14	194	85	4	516	6	224	265.4
15 < 20 HA				3	5	35	8	6	24		69	92.8
20 < 30 HA				86	30	44	38		2044		62	70.7
30 < 40 HA			25.75	72		67		3			19	24.4
40 < 50 HA											12	11.3
50 < 100 HA											32	39.9
100 < 150 HA											6	3.6
TOT. HA	1890	10940	41.62	185	50	532	410	114	3446	66	1208	1421.6

22D

0,01 < 50 A	995056	700	10			6		4	785	121	556	707.0
0,5 < 1 HA	162983	1400		2	1	1			218		68	85.3
1 < 3 HA	122744	720		4	1	6			125		53	69.2
3 < 5 HA	9100				2	5			15		3	5.4
5 < 10 HA	1540					1					1	1.2
TOT. HA	1291423	2820	10	6	5	18		4	1143	121	681	868.1

22T

0,01 < 50 A			9.16						4		70	77.0
0,5 < 1 HA			24.87			1			17		79	79.1
1 < 3 HA	15		234.90					3	82	30	294	343.1
3 < 5 HA			175.34	2		2			30		145	145.8
5 < 10 HA			422.37	4	1	24			166	81	293	308.5
10 < 15 HA			281.33						34		161	170.0
15 < 20 HA			117.57			3	12		10		93	96.2
20 < 30 HA			250.63			4	6		2		156	134.9
30 < 40 HA			92.20			9	40				79	40.9
40 < 50 HA			19.18								14	17.1
50 < 100 HA			60.69								31	28.0
100 < 150 HA			49.00								27	27.3
TOT. HA	15		1737.24	6	17	85	3		345	111	1442	1467.9

RECENSEMENT AGRICOLE ET HORTICOLE 1-12-77

NIVEAU: ROYAUME

TABLEAU 22 REPARTITION DES EXPLOITATIONS SELON LES CLASSES DE GRANDEUR ET LES CLASSES D'ORIENTATION TECHNICO-ECONOMIQUE POUR CULTURES, CHEPTEL ET MAIN-D'OEUVRE (CATEGORIE 1 : ACT. DU CHEF D'EXPLOIT. = 75 % ET PLUS ET NBRE D'U.T.A. = 1 ET PLUS) (suite)

CLASSES D'ORIENTATION	TAILLE	CULTURES FRUITIÈRES			VACHES		TRUIES	PORCS	POULES	POULETS	MAIN-D'OEUVRE	VOLUME TOT. DE TRAVAIL EN U.T.A.
		SOUS VERRE	AUTRES	POUR LA SPECULATIVE	POUR LA SPECULATIVE	POUR LA SPECULATIVE						
TECHNICO-ECONOMIQUE	AGRICOLE	RAISINS	AUTRES FRUITS	CABLES	VEAU AU PIS		GRAIS DE 50 KG ET PLUS	DEUSES	CHAIR	PERMANENTE	MAIN-D'OEUVRE FAMILIALE, NON FAM. ET SAISONNIERE	
	UTILISEE	M2	M2	HA-A								

* MODELE IBIS AVEC MODELE 1 CORRESPONDANT *

21

0,01 < 50 A	11472	1.06						12		18	22.2
0,5 < 1 HA	6264	2.41						16		13	17.5
1 < 3 HA	13060	12.19	1		2		6	135		54	63.0
3 < 5 HA	1784	7.39	2		7		4	67		33	41.7
5 < 10 HA	11060	20.90	9	3	41	21	16	95		55	56.4
10 < 15 HA		14.45	2	5	36	22	3	25		17	18.1
15 < 20 HA		2.75	3	3	32	19	2	34		13	12.3
20 < 30 HA		4.00	7	26	175	61	8	20		21	19.1
30 < 40 HA					1					2	2.3
40 < 50 HA		8.50			8	28	17			5	5.0
50 < 100 HA						13				9	8.6
100 < 150 HA						74				7	3.0
TOT. HA	43640	73.65	24	45	409	140	39	404		247	269.2

23

0,5 < 1 HA	910					8		15		2	4.0
1 < 3 HA	8260	41	15	2	58	5	10	145	40	16	17.4
3 < 5 HA	1092		26	6	54	7	5	110		11	12.6
5 < 10 HA	1540	4.55	191	24	407	144	61	244	20	47	53.0
10 < 15 HA		2.15	214	18	539	107	24	127		41	41.5
15 < 20 HA			245	11	323	112	22	171	26	28	29.3
20 < 30 HA		4.80	442	10	749	173	8	294	20	44	52.4
30 < 40 HA			74	5	102		25	28		4	6.0
40 < 50 HA				48	119			12		8	7.5
50 < 100 HA			124		190	34		25		7	7.0
TOT. HA	11802	11.91	1331	124	2549	582	155	1171	106	208	230.7

24

0,01 < 50 A								70		1	1.0
1 < 3 HA							21	160		8	8.4
3 < 5 HA					19	70	41	17		15	16.2
5 < 10 HA		1.00	15	9	85	419	179	110	510	43	46.9
10 < 15 HA		3.42	42	2	111	426	62	1147	7030	33	42.2
15 < 20 HA		4.04	13	18	128	333	76	1		18	20.4
20 < 30 HA			33	8	105	151	129	16		15	13.8
40 < 50 HA					35	5	20			1	1.0
TOT. HA		8.46	103	37	448	1455	492	1541	7540	134	149.9

RECENSEMENT AGRICOLE ET HORTICOLE 1-12-77

NIVEAU: ROYAUME

302.-

TABLEAU 22 REPARTITION DES EXPLOITATIONS SELON LES CLASSES DE GRANDEUR ET LES CLASSES D'ORIENTATION TECHNICO-ECONOMIQUE POUR CULTURES, CHEPTEL ET MAIN-D'OEUVRE (CATEGORIE 1 : ACT. DU CHEF D'EXPLOIT. = 75 % ET PLUS ET NBRE D'U.T.A. = 1 ET PLUS)(suite)

CLASSES D'ORIENTATION TECHNICO-ECONOMIQUE	TAILLE SELON LA CATEGORIE	CULTURES FRUITIERS			VACHES		TRUIES	PORCS	POULES	POULETS	MAIN-D'OEUVRE	VOLUME TOT. DE TRAVAIL EN U.T.A. :
		SOUS VERRE	AUTRES	POUR LA SPECULATIVE	AUTRES	POUR LA SPECULATIVE						
0,01 < 50 A												
0,5 < 1 HA												
1 < 3 HA												
3 < 5 HA	1240											
5 < 10 HA												
10 < 15 HA												
15 < 20 HA												
20 < 30 HA												
30 < 40 HA												
40 < 50 HA												
50 < 100 HA												
100 < 150 HA												
150 & + HA												
TOT. HA	1240	124.14	381500	1550	387491	15088	8655	106475	8388	20366	21748.1	

* MODELE IBIS AVEC MODELE 1 CORRESPONDANT *

33F1

0 A			12		8		10	100		2.0		
0,01 < 50 A		9	12		10			24	6	5	9.0	
0,5 < 1 HA			121	1	82	5	6	316	6	46	61.4	
1 < 3 HA			97	1585	4	1032	43	38	1909	35	377	440.9
3 < 5 HA	1240		1.61	6346	13	4917	164	148	4734	263	1061	1118.0
5 < 10 HA			11.38	40173	43	35076	1841	1035	19945	641	3818	4125.9
10 < 15 HA			16.97	68294	117	64143	3475	1672	22064	1406	4240	4528.7
15 < 20 HA			32.41	79741	164	77005	3887	2031	18027	2011	3726	4001.0
20 < 30 HA			43.65	98825	362	102391	3154	2339	21326	1560	4001	4277.0
30 < 40 HA			10.15	42629	272	49620	1422	797	9378	1316	1628	1675.9
40 < 50 HA			3.60	21639	229	26209	537	170	3908	707	760	787.1
50 < 100 HA			3.31	20405	313	25093	493	329	4470	435	656	676.4
100 < 150 HA				1212	32	1494	23		258	2	34	30.6
150 & + HA				506		411	44	80	16		14	14.2
TOT. HA	1240	124.14	381500	1550	387491	15088	8655	106475	8388	20366	21748.1	

33F2

0 A			15		24510	4	6	25	16	121	89.6
0,01 < 50 A	420		2		3293			23	100	19	26.8
0,5 < 1 HA		5	20	49	2558	18	61	156	10	45	78.6
1 < 3 HA			139	103	10092	72	69	646	36	244	311.0
3 < 5 HA		1.95	505	327	9848	170	120	1686	482	417	498.5
5 < 10 HA		2.99	2502	1757	27833	445	198	4883	381	1047	1183.0
10 < 15 HA		27.23	3433	3231	31138	595	152	4574	535	966	1079.1
15 < 20 HA		12.81	3415	3738	26422	707	176	4377	1008	737	768.6
20 < 30 HA		28.53	7049	7880	43210	960	229	5653	1211	1134	1186.2
30 < 40 HA		23.48	4667	7403	29669	625	135	3863	1262	682	699.1
40 < 50 HA		51.47	3362	5322	20722	499	70	2221	646	426	444.1
50 < 100 HA		61.49	3899	7692	28279	308	97	2776	831	458	493.8
100 < 150 HA			170	555	2181	23		35	19	24	24.3
150 & + HA				60	644			15	50	15	18.2
TOT. HA	420	210.00	29178	38117	260399	4426	1313	30933	6587	6335	6900.9

33F3

0,5 < 1 HA		15	25		50	6	2	82		7	18.4
1 < 3 HA		20	340	6	651	38	47	1129	127	123	144.2
3 < 5 HA		1.31	1600	4	3012	274	123	2926	88	401	423.7
5 < 10 HA		29.37	14007	93	25808	3678	1041	13557	1338	2032	2185.3
10 < 15 HA	1386	66.19	22981	190	43084	6257	1673	16140	1536	2329	2521.6
15 < 20 HA	960	78.97	27410	592	52724	6742	1618	15128	2094	2287	2435.3
20 < 30 HA		205.56	42186	1157	83281	7058	1750	20977	3925	3047	3164.3
30 < 40 HA		150.34	29249	1436	59403	3285	828	12499	3264	1813	1888.9
40 < 50 HA		114.71	16397	998	33255	1502	523	6802	1177	905	929.5
50 < 100 HA		115.68	20647	1345	41896	1144	513	7540	2122	965	988.0
100 < 150 HA			2364	179	4705	79	33	630	106	105	108.2
150 & + HA			85	35	265	14				3	3.0
TOT. HA	2346	762.48	177291	6035	348134	30077	8151	97410	15777	14017	14810.4

RECENSEMENT AGRICOLE ET HORTICOLE 1-12-77

NIVEAU: ROYAUME

TABLEAU 22 REPARTITION DES EXPLOITATIONS SELON LES CLASSES DE GRANDEUR ET LES CLASSES D'ORIENTATION TECHNICO-ECONOMIQUE POUR CULTURES, CHEPTEL ET MAIN-D'OEUVRE (CATEGORIE 1 : ACT. DU CHEF D'EXPLOIT. = 75 % ET PLUS ET NBRE D'U.T.A. = 1 ET PLUS) (suite)

CLASSES D'ORIENTATION TECHNICO-ECONOMIQUE	TAILLE	CULTURES FRUITIERES SOUS VERRE	AUTRES CULTURES	VACHES	VACHES POUR LA SPECULATION	AUTRES BOVINES	TRUIES	PORCS	POULES	POULETS	MAINTIEN D'OEUVRE PERMANENTE	MAINTIEN D'OEUVRE SAISONNIERE	VOLUME TOT. DE TRAVAIL EN U.T.A.
MIQUE	AGRICOLE	RAISINS	AUTRES FRUITS	CABLES	VEAU AU PIS			50 KG ET PLUS		CHAIR	TOTALE	FAMILIALE, NON FAM. ET SAISONNIERE	
UTILISEE		M2	M2	HA-A									

* MODELE 1BIS AVEC MODELE 1 CORRESPONDANT *

33G

0 A									5		10	8.5	
0,01 < 50 A						1					7	8.8	
0,5 < 1 HA										30	31	6	16.8
1 < 3 HA										20		11	19.6
3 < 5 HA								3		28	15	10	12.0
5 < 10 HA							1			10		3	3.6
10 < 15 HA						3	6	5		85		6	8.2
15 < 20 HA					6		3			8	3	2	2.6
20 < 30 HA										45		5	4.2
30 < 40 HA								129		10		8	7.6
50 < 100 HA												2	2.2
TOT. HA					6	3	140	8		241	49	70	94.1

33T

0 A												5	4.8
0,01 < 50 A												6	5.0
0,5 < 1 HA					1	1	4					5	7.1
1 < 3 HA							7				70	9	15.5
3 < 5 HA							1	9		25		10	12.2
5 < 10 HA					4	11	47	1		100	15	37	34.8
10 < 15 HA					7	5	24		4	116	5	5	5.2
15 < 20 HA						4	24			39		11	13.2
20 < 30 HA					14		21	4		20		16	14.4
30 < 40 HA												1	3.0
40 < 50 HA										5		2	2.0
TOT. HA					26	22	136	5	4	337	90	107	117.2

31

0,01 < 50 A										3		2	3.2
0,5 < 1 HA					2	1	16		2	52	10	9	16.6
1 < 3 HA				2.31	137	2	362	7	26	729	45	124	147.6
3 < 5 HA		280		3.95	705	47	1406	105	83	1942	20	327	359.5
5 < 10 HA	1540			100.38	4786	276	9427	1608	497	9050	542	1207	1364.9
10 < 15 HA	1120			262.39	10335	445	20136	4353	949	13374	1627	1745	1875.9
15 < 20 HA				318.79	13223	522	26523	5538	939	13384	3440	1698	1842.7
20 < 30 HA	2100			690.78	22495	1347	48308	9097	1513	17538	7092	2411	2548.3
30 < 40 HA	1540			584.21	15967	958	35235	5428	1076	8691	1317	1379	1473.7
40 < 50 HA				393.57	9014	918	20290	2040	445	4091	804	692	733.2
50 < 100 HA				457.77	14964	2015	34447	2490	554	7542	1624	970	1027.2
100 < 150 HA				72.42	2221	437	5028	175	30	491	297	120	131.0
150 & + HA					395	214	1312	25	5	285	40	18	19.9
TOT. HA		6580		2886.57	94244	7182	202491	30866	6119	77172	16858	10702	11543.7

RECENSEMENT AGRICOLE ET HORTICOLE 1-12-77

NIVEAU: ROYAUME

TABLEAU 22 REPARTITION DES EXPLOITATIONS SELON LES CLASSES DE GRANDEUR ET LES CLASSES D'ORIENTATION TECHNICO-ECONOMIQUE POUR CULTURES, CHEPTEL ET MAIN-D'OEUVRE (CATEGORIE 1 : ACT. DU CHEF D'EXPLOIT. = 75 % ET PLUS ET NBRE D'U.T.A. = 1 ET PLUS) (suite)

CLASSES D'ORIENTATION TECHNICO-ECONOMIQUE	TAILLE SELON LA CATEGORIE	CULTURES FRUITIÈRES			VACHES		TRUIES	PORCS	POULES	POULETS	MAIN-D'OEUVRE EN U.T.A.	VOLUME TOT. DE TRAVAIL EN U.T.A.
		SUPER-FICIE AGRICOLE	RAISINS	AUTRES FRUITS	CABLER	POUR LA SPECULATION						

* MODELE IBIS AVEC MODELE 1 CORRESPONDANT *

32

0,01 < 50 A					2	6						1.0
0,5 < 1 HA						6					1	1.0
1 < 3 HA	2520		1.00	31	3	55	2	4	45		15	18.4
3 < 5 HA				50	1	91	3	3	286		15	16.2
5 < 10 HA			5.85	282	11	539	73	31	353	10	60	59.2
10 < 15 HA			1.60	412	12	659	114	47	283		47	53.2
15 < 20 HA				387	5	661	140	55	247	60	37	36.4
20 < 30 HA				95	4	533	68	59	198	70	20	24.0
30 < 40 HA			4.80	212	25	388	44	8	10		13	11.5
40 < 50 HA				13		244		2	15		5	6.2
50 < 100 HA				122		177					5	6.5
150 & + HA				190		179					11	11.0
TOT. HA	2520		14.20	2181	63	3538	444	209	1437	140	229	244.6

34

0 A				22		235	4	97	1040	500	3	5.2
0,01 < 50 A				1	2	121	1	5	23		3	5.4
0,5 < 1 HA				29		56	11	11	235		19	23.4
1 < 3 HA			16	359	11	796	395	260	1447	42	128	159.8
3 < 5 HA	280		4.91	1791	41	2827	1786	694	3463	365	415	456.7
5 < 10 HA			67.12	16275	389	25679	18053	5246	19011	18157	2091	2344.2
10 < 15 HA			128.82	28180	524	43697	31934	8583	27666	19032	2493	2778.5
15 < 20 HA	1400		178.86	22833	591	37492	23588	10208	19561	23547	1635	1828.5
20 < 30 HA			295.91	20155	611	36512	20581	8999	14584	11682	1389	1538.4
30 < 40 HA			196.89	5311	504	11814	5796	2984	5514	662	363	390.5
40 < 50 HA			41.88	1822	361	3834	1683	1078	507	276	105	115.6
50 < 100 HA			20.90	1398	321	2656	1142	920	6398	84	72	81.8
TOT. HA	1680		935.45	98176	3355	165719	104974	39085	99449	74347	8716	9728.0

44H

0 A					3	219	8720	75489	64600	79077	248	321.6
0,01 < 50 A				1	2	37	3190	27843	23698	51037	140	175.6
0,5 < 1 HA				16	6	589	5920	29481	46257	14137	207	258.1
1 < 3 HA	1120		16.64	301	33	1540	22019	93011	139317	135706	751	897.5
3 < 5 HA			32.06	1374	139	3927	19195	76911	98152	117253	799	908.4
5 < 10 HA	840		178.60	9993	484	19359	60357	218263	147734	188070	2278	2604.3
10 < 15 HA		1200	175.47	11439	577	21043	46872	172172	56955	106414	1602	1820.8
15 < 20 HA			140.46	5990	402	12315	24243	94501	40469	39250	773	914.8
20 < 30 HA			173.07	3429	479	7987	15717	75014	19175	16616	509	554.2
30 < 40 HA			49.23	351	173	1199	2950	12954	4597	33363	96	106.4
40 < 50 HA			39.31	151	14	601	1615	11453	6161	5077	56	57.6
50 < 100 HA			37.82	143	33	317	989	6217	71	20	34	37.9
100 < 150 HA				47		40	110	3350	17		6	6.0
TOT. HA	1960	1200	842.66	33235	2345	69173	211897	896659	647203	786020	7499	8663.2

RECENSEMENT AGRICOLE ET HORTICOLE 1-12-77

NIVEAU: ROYAUME

TABLEAU 22 REPARTITION DES EXPLOITATIONS SELON LES CLASSES DE GRANDEUR ET LES CLASSES D'ORIENTATION TECHNICO-ECONOMIQUE POUR CULTURES, CHEPTEL ET MAIN-D'OEUVRE (CATEGORIE 1 : ACT. DU CHEF D'EXPLOIT. = 75 % ET PLUS ET NBRE D'U.T.A. = 1 ET PLUS) (suite)

CLASSES D'ORIENTATION TECHNICO-ECONOMIQUE	TAILLE	CULTURES FRUITIERES SOUS VERRE	AUTRES CULTURES	VACHES	VACHES POUR LA SPECULATION	BOVIDES	TRUIES	PORCS	POULES	POULETS	MAIN-D'OEUVRE PERMANENTE	VOLUME TOTAL DE TRAVAIL D'OEUVRE EN U.T.A. : MAIN-D'OEUVRE FAMILIALE, SAISONNIERE
---	--------	--------------------------------	-----------------	--------	----------------------------	---------	--------	-------	--------	---------	--------------------------	---

* MODELE IBIS AVEC MODELE 1 CORRESPONDANT *

0 A						321	400	1040	2070503	949940	278	335.6
0,01 < 50 A			12	1		30	410	293	463868	330180	99	120.3
0,5 < 1 HA				4	1	56	461	1263	766955	566401	133	152.5
1 < 3 HA			3.10	102	9	498	1515	3582	1436332	966167	280	306.1
3 < 5 HA			69	296	11	765	998	2624	1050744	423250	211	230.3
5 < 10 HA	140		23.40	1989	62	3526	2626	4480	1810253	917513	409	435.5
10 < 15 HA			20.74	1621	95	2902	1114	1820	934908	402500	199	228.7
15 < 20 HA			4.20	610	80	1140	467	565	499450	37200	76	81.6
20 < 30 HA			19.79	428	45	990	427	289	217400	67500	44	48.2
30 < 40 HA			2.47	36	9	82		160	20350	15000	5	5.9
40 < 50 HA			2.50		12	35	26		10000		1	1.4
50 < 100 HA									11000		2	1.2
TOT. HA	140		77.01	5087	324	10345	8444	16116	9291763	4675651	1737	1947.3
44T								4	120		2	2.0
0,5 < 1 HA												
1 < 3 HA			1.00	13		18	115	308	13285	21400	10	11.0
3 < 5 HA			1.14	32		57	97	901	21740	7500	11	12.2
5 < 10 HA			4.68	288	23	464	957	1503	72212	75700	53	61.3
10 < 15 HA			8.20	381	16	534	543	1778	66640	36600	32	38.4
15 < 20 HA			3.75	147	3	308	342	1082	34620	52500	23	25.3
20 < 30 HA			5.00	103	1	160	139	758	22500		7	8.8
TOT. HA			23.77	964	43	1541	2193	6334	231117	193700	138	159.0
41									660		2	3.0
0,01 < 50 A												
0,5 < 1 HA			64			4	29	4	35	18	7	7.4
1 < 3 HA			2.58	4	5	33	164	81	5244	1030	39	51.3
3 < 5 HA			3.58	29	10	109	460	266	3556	1002	69	77.6
5 < 10 HA			53.60	323	50	1118	3579	1581	1875	16331	321	362.2
10 < 15 HA	160		82.49	494	106	1845	5189	2262	2940	6337	310	350.2
15 < 20 HA			94.64	545	144	1718	5406	2674	8490	241	247	266.0
20 < 30 HA			142.35	700	258	3093	6874	4249	7331	9463	292	319.2
30 < 40 HA			71.70	290	74	926	2404	2935	4279	3471	101	106.5
40 < 50 HA			17.80	35	66	351	868	1869	7421	2001	56	54.6
50 < 100 HA			14.70	55	133	522	670	1707	1227	8551	40	41.0
100 < 150 HA			35.00	14		64	105	745			10	9.9
TOT. HA	160		519.08	2489	846	9783	25748	18373	43058	48445	1494	1648.9

NIVEAU: ROYAUME

TABLEAU 22 REPARTITION DES EXPLOITATIONS SELON LES CLASSES DE GRANDEUR ET LES CLASSES D'ORIENTATION TECHNICO-ECONOMIQUE POUR CULTURES, CHEPTEL ET MAIN-D'OEUVRE (CATEGORIE 1 : ACT. DU CHEF D'EXPLOIT. = 75 % ET PLUS ET NBRE D'U.T.A. = 1 ET PLUS) (suite)

CLASSES D'ORIENTATION TECHNICO-ECONOMIQUE	TAILLE (SELON LA CATEGORIE)	CULTURES FRUITIÈRES			VACHES		TRUIES	PORCS	POULES	POULETS	MAIN-D'OEUVRE U.T.A.	VOLUME TOT. DE TRAVAIL	
		Sous verre	Autres	Cables	Pour la traite	Autres							
1 < 3 HA						2	27	9	70		5	6.9	
3 < 5 HA			1.35		11	15	313	165	1064		30	34.9	
5 < 10 HA					15	4	60	695	378	59	10000	42	44.8
10 < 15 HA					18	6	99	421	299	3340	20	23	23.4
15 < 20 HA					1	4	34	59	65	15		6	6.7
20 < 30 HA					14	11	78	207	44	10		9	9.1
30 < 40 HA										16000		5	3.8
50 < 100 HA			2.00				139	116				2	7.0
TOT. HA			3.35		59	25	288	1861	1076	20558	10020	122	136.6

* MODELE IBIS AVEC MODELE 1 CORRESPONDANT *

42

1 < 3 HA						2	27	9	70		5	6.9	
3 < 5 HA			1.35		11	15	313	165	1064		30	34.9	
5 < 10 HA					15	4	60	695	378	59	10000	42	44.8
10 < 15 HA					18	6	99	421	299	3340	20	23	23.4
15 < 20 HA					1	4	34	59	65	15		6	6.7
20 < 30 HA					14	11	78	207	44	10		9	9.1
30 < 40 HA										16000		5	3.8
50 < 100 HA			2.00				139	116				2	7.0
TOT. HA			3.35		59	25	288	1861	1076	20558	10020	122	136.6

43

0 A						4			220		1	2.0	
0,01 < 50 A					25	22	56		66	2	4	6.2	
0,5 < 1 HA					17		366	56	23	7313		12	21.0
1 < 3 HA			30	159	31	584	573	313	956	2110	90	110.8	
3 < 5 HA			11.19	997	47	2345	2324	1499	4660	11200	270	300.2	
5 < 10 HA			103.80	11005	388	18774	22529	17184	40316	51220	1535	1730.9	
10 < 15 HA			119.59	17449	425	27389	29950	29750	49368	78129	1580	1778.7	
15 < 20 HA			127.22	12994	311	20348	18775	24379	59082	61517	969	1107.0	
20 < 30 HA			180.20	10074	445	18052	14249	21696	45452	29426	748	836.0	
30 < 40 HA			55.23	2226	156	4181	2381	5453	24716	124	143	155.5	
40 < 50 HA			15.62	900	244	2192	1039	3419	5664	100	59	65.6	
50 < 100 HA			40.27	360	69	995	749	774	162		85	34	29.0
TOT. HA			653.42	56206	2116	95252	92681	104490	237975	233913	5445	6142.9	

55

0 A											200	237.3	
0,01 < 50 A											16	28.0	
0,5 < 1 HA											4	14.4	
1 < 3 HA									8		14	19.4	
3 < 5 HA					3	3	6	1	10		6	7.6	
5 < 10 HA					9	7	46	47		13	10	12.6	
10 < 15 HA					20	4	79	84		18	18	20.0	
15 < 20 HA					65	2	101	156	1	28	30	16	17.6
20 < 30 HA			2.90	45	7	118	134	19	10		13	15.2	
30 < 40 HA					6	40	16				1	1.4	
40 < 50 HA				36	21	109	74	2	25		8	5.6	
50 < 100 HA											1	2.0	
TOT. HA			2.90	178	47	496	517	31	104	30	307	381.1	

RECENSEMENT AGRICOLE ET HORTICOLE 1-12-77

NIVEAU: ROYAUME

TABLEAU 22 REPARTITION DES EXPLOITATIONS SELON LES CLASSES DE GRANDEUR ET LES CLASSES D'ORIENTATION TECHNICO-ECONOMIQUE POUR CULTURES, CHEPTEL ET MAIN-D'OEUVRE (CATEGORIE 1 : ACT. DU CHEF D'EXPLOIT. = 75 % ET PLUS ET NBRE D'U.T.A. = 1 ET PLUS) (suite)

CLASSES D'ORIENTATION TECHNICO-ECONOMIQUE	TAILLE SELON LA TAILLE SUPERFICIE AGRICOLE UTILISEE	CULTURES FRUITIERS SOUS VERRE			VACHES	POUR LA SPECULATION BOVIDES		TRUIES	PORCS	POULES	POULETS DE CHAIR	MAIN-D'OEUVRE EN U.T.A. : TOTALE FAMILIALE, NON FAM. ET SAISONNIERE
		RAISINS	AUTRES FRUITS	CABLES		TRAITE	VEAU AU PIS					

* MODELE IBIS AVEC MODELE 1 CORRESPONDANT *

TOT.	0 A	0,01 < 50 A	0,5 < 1 HA	1 < 3 HA	3 < 5 HA	5 < 10 HA	10 < 15 HA	15 < 20 HA	20 < 30 HA	30 < 40 HA	40 < 50 HA	50 < 100 HA	100 < 150 HA	150 & + HA	TOT. HA
	49	3	25297	9128	76642	2136493	1029533	866	1006.6						
	43	6	3534	3657	28149	489758	381551	3022	3592.4						
	238	60	3841	6510	30870	823491	580925	3360	3969.8						
	3303	241	16539	25086	97851	1605207	1128035	6888	7952.0						
	14107	709	30869	26243	83811	1199131	565247	6030	6725.5						
	1440.69	3876	173073	118988	252436	2147326	1281052	17878	19885.8						
	1563.40	6145	263408	134859	221633	1205563	661559	17257	18938.3						
	1545.93	6955	264506	94375	139278	717837	223601	13463	14670.7						
	2813.04	13896	360883	85766	118383	401583	150036	15403	16351.2						
	1946.76	105508	12390	207935	28933	28411	116360	61258	7401	7695.5					
	1376.93	56624	9429	119340	13041	19820	50234	11796	3850	4002.9					
	2726.48	70882	17698	169807	14399	13074	51569	16553	5299	5509.6					
	875.33	7806	4248	25919	1447	4737	3315	1054	947	975.2					
	681.10	1741	1027	5950	265	532	743	7148	339	358.2					
TOT. HA	1422185	15860	16899.32	911580	76683	1670901	562697	1115627	10948610	6099348	102003	111633.7			

